ISSN 1648-9985
(online)

LIETUVOS RESPUBLIKOS VALSTYBINIO PATENTŲ BIURO OFICIALUS BIULETENIS

2013/05, 2013-05-27

OFFICIAL BULLETIN OF THE STATE PATENT BUREAU OF THE REPUBLIC OF LITHUANIA

IŠRADIMAI / INVENTIONS

Paraiškos / Applications - 2011 097 - 2012 038
Patentai / Patents - 5933 - 5939

DIZAINAS / DESIGNS

Registracijos / Registrations - 1747 - 1751

PREKIŲ ŽENKLAI / TRADEMARKS

Registracijos / Registrations 66676 - 66805

5 2013
VILNIUS

Lietuvos Respublikos valstybinio patentų biuro oficialiame biuletenyje *skelbiami išradimai, dizainas, prekių ženklai, registruoti Lietuvos Respublikos registruose pagal 2000 m. spalio 10 d. Lietuvos Respublikos prekių ženklų įstatymą Nr. VIII-1981, 2010 m. gruodžio 23 d. Lietuvos Respublikos patentų įstatymą Nr. XI–1261, 2002 m. lapkričio 7 d. Lietuvos Respublikos dizaino įstatymą Nr. IX–1181, Europos patentų paraiškos bei patentai, išplėsti Lietuvos Respublikoje 1994 m. sausio 25 d. Lietuvos Respublikos Vyriausybės ir Europos patentų organizacijos (EPO) susitarimu dėl Europos patentų galiojimo išplėtimo, bei Europos patentų paraiškos, paduotos pagal Europos patentų konvenciją (EPK), kurioms suteikta laikina apsauga Lietuvos Respublikoje, ir Europos patentai, įsigalioję Lietuvos Respublikoje pagal EPK.*

Išradimų, dizaino, prekių ženklų bei Europos patentų paraiškų bei patentų paskelbimo šiame oficialaus biuletenio numeryje data – 2013 m. gegužės 27 d.

The Official Bulletin of the State Patent Bureau of the Republic of Lithuania *contains recordings in the Registers of Patents, Designs, Trademarks of the Respublic of Lithuania under the Law on Trademarks of the Republic of Lithuania No. VIII–1981 of October 10, 2000, the Patent Law of the Republic of Lithuania No. XI–1261 of December 23, 2010, the Design Law of the Republic of Lithuania No. IX–1181 of November 7, 2002, data on European Patent Applications and Patents extended to Republic of Lithuania under the Agreement on the extension of European Patents between the Government of the Republic of Lithuania and the European Patent Organization (EPO) of January 25, 1994, and European Patent Applications filed under European Patent Convention (EPC), that have provisional protection in Republic of Lithuania, and European Patents entered in force in Republic of Lithuania according to EPC.*

Date of publication of the Inventions, Designs, Trademarks, European Patent Applications and Patents in this number of the Official Bulletin – May 27, 2013.

© Lietuvos Respublikos valstybinis patentų biuras, 2013

Turinys

OFICIALŪS PRANEŠIMAI 2
Patentinių patikėtinių sąrašas 2
Valstybių kodai 5

IŠRADIMAI 7
BB1A* Paskelbtos paraiškos (A)** 8
FG9A Išduoti patentai (B) 9
PC9A Patento perleidimas 14
MM9A Panaikinti patentai 15
MK9A Baigę galioti patentai 16
ND9A Papildomos apsaugos liudijimai 17
Vardinė rodyklė 18
Sisteminė rodyklė 20
Numerinė rodyklė 21
Numerinė paraiškų rodyklė 22
EUROPOS PATENTAI 23
BB1D Paskelbtos paraiškos 23
FG9D Paskelbti patentai 24
FG4D Paskelbti patentai 35
PC9D Patento perleidimas 163
PD9D, DC9D, TH9A Patento pakeitimai 167
MM9D Išplėtimo panaikinimas 171
MG9D Išplėtimo pripažinimas negaliojančiu 172
MF9D Išplėtimo pripažinimas negaliojančiu 173
MM4D Panaikinti patentai 174
MG4D Patentai pripažinti negaliojančiais 175
ND9D Papildomos apsaugos liudijimai 254
TK9D Atitaisymai 257
Sisteminė paraiškų rodyklė 258
Numerinė paraiškų rodyklė 259
Sisteminė patentų rodyklė 260
Numerinė patentų rodyklė 264
Klasifikacijos skyriai 267

DIZAINAS 268
FG9L Paskelbtos registracijos 268
PD9L,TA9L, TC9L, TH9L Pakeitimai 274
MM9L Dizaino išregistravimas 275
ND9L Registracijos galiojimo pratęsimas 276
Vardinė rodyklė 278
Sisteminė rodyklė 279
Numerinė rodyklė 280
Klasifikacijos klasės 281

PREKIŲ IR PASLAUGŲ ŽENKLAI 282
FG9Y Paskelbtos registracijos 283
MF9Y Registracijos pripažintos negaliojančiomis 320
PD9Y, TC9Y, TH9Y Pakeitimai 321
ND9Y Registracijos galiojimo pratęsimas 349
MM9Y Ženklo išregistravimas 488
PC9Y Ženklo perdavimas 498
QB9Y Licencijos suteikimas 502
MA9Y Atšauktos registracijos 503
RC9Y Teisės į ženklą įkeitimas 504
RD9Y Teisės į ženklą areštas 506
QB9T Licencijos suteikimas 507
MF9T Registracijos pripažintos negaliojančiomis 508
Vardinė rodyklė 509
Sisteminė rodyklė 512
Numerinė rodyklė 513
Klasifikacijos klasės 515

APELIACINIO SKYRIAUS SPRENDIMAI 517

Contents

OFFICIAL NOTICES 2
List of Patent Attorneys 2
Codes of Countries 5

INVENTIONS 7
BB1A Published Applications (A) 8
FG9A Granted Patents (B) 9
PC9A Transfer of Patents 14
MM9A Lapsed Patents 15
MK9A Expired Patents 16
ND1A Supplementary Protection Certificates 17
Name Index 18
Subject Matter Index 20
Number Index 21
Number Index of Applications 22
EUROPEAN PATENTS 23
BB1D Published Applications 23
FG9D Published Patents 24
FG4D Published Patents 38
PC9D Transfer of Patents 163
PD9D, DC9D, TH9A Changes 167
MM9D Cancellation of Extension 171
MG9D Invalidation of Extension 172
MF9D Invalidation of Extension 173
MM4D Lapsed Patents 174
MG4D Invalidated Patents 175
ND9D Supplementary Protection Certificates 254
TK9D Rectifications 257
Subject Matter Index of Applications 258
Number Index of Applications 259
Subject Matter Index of Patents 260
Number Index of Patents 264
Sections according to the Classification 267

DESIGNS 268
FG9L Published Registrations 268
PD9L,TA9L, TC9L, TH9L Changes 274
MM9L Lapse of Registrations 275
ND9L Renewal of Registrations 276
Name Index 278
Subject Matter Index 279
Number Index 280
Classes according to the Classification 281

TRADEMARKS AND SERVICE MARKS 282
FG9Y Published Registrations 283
MF9Y Invalidated Registrations 320
PD9Y, TC9Y, TH9Y Changes 321
ND9Y Renewal of Registrations 349
MM9Y Lapse of Registration 488
PC9Y Transfer of Marks 498
QB9Y Licensing 502
MA9Y Cancelled Registrations 503
RC9Y Pledging of the Mark 504
RD9Y Attachment of the Registrations 506
QB9T Licensing 507
MF9T Invalidated Registrations 508
Name Index 509
Subject Matter Index 512
Number Index 513
Classes according to the Classification 515

DECISIONS ADOPTED OF THE DIVISION OF APPEALS 517

* *Pagal PINO standartą ST.17*
** *Pagal PINO standartą ST.16*

LIETUVOS RESPUBLIKOS PATENTINIŲ PATIKĖTINIŲ SĄRAŠAS

Duomenys iš Lietuvos Respublikos
patentinių patikėtinių registro 2013 m. gegužės 14 d.

1. Vytautas Dovydėnas
V. Grybo g. 41-38
LT-10320 Vilnius
tel.: (370 5) 231 28 11
fax: (370 5) 261 76 93
e-mail: litpa@email.lt

2. Angelė Gurklytė
J. Basanavičiaus g. 11/1
LT-03108 Vilnius
tel.: (370 5) 212 35 58
(370 5) 261 62 83
fax: (370 5) 212 35 57
e-mail: ppc@post.omnitel.net

3. Marius Jakulis - Jason
AAA Baltic Service Company
Jasinskio g. 16A
LT-01112 Vilnius
tel.: (370 5) 252 66 76
fax: (370 5) 252 66 70
e-mail: info@aaa.lt

4. Leonas Antanas Kučinskas
Dr. Leono A. Kučinsko
patentinių paslaugų firma
Kaštonų g. 5-7
LT-01107 Vilnius
tel.: (370 5) 262 67 23
mob. (370 698) 80 624
fax: (370 5) 260 96 65
(370 5) 272 48 50
e-mail: leopat@is.lt

6. Marija Lenkutienė
Patentinių paslaugų centras, UAB
J. Basanavičiaus g. 11/1
LT-03108 Vilnius
tel.: (370 5) 212 35 58
(370 5) 261 62 83
fax: (370 5) 212 35 57
e-mail: ppc@post.omnitel.net

7. Reda Žabolienė
Advokatės Redos Žabolienės
kontora METIDA
Verslo centras VERTAS
Gynėjų g. 16, LT- 01109 Vilnius
tel.: (370 5) 249 08 30
(370 5) 249 08 31
(370 5) 249 08 32
fax: (370 5) 249 08 33
e-mail: patent@metida.lt
reda.zaboliene@metida.lt

8. Virgina Adolfina Draugelienė
UAB „TARPINĖ“
p.o.box 1202, LT-01007
A.P.Kavoliuko g. 24-152
LT-04328 Vilnius
tel.: (370 5) 230 56 52
mob. (370 614) 13 670
fax: (370 5) 248 97 37
e-mail: draugeliene@tarpine.lt

9. Liudmila Gerasimovič
IĮ „Liudmila Gerasimovič, Patentinis patikėtinis“
Vingrių g. 13-42
LT-01141 Vilnius
tel.: (370 5) 231 08 27
fax: (370 5) 231 05 93
e-mail: info@gerasimovic.com

LIST OF PATENT ATTORNEYS OF THE REPUBLIC OF LITHUANIA

Data from the Register of the Patent Attorneys
of the Republic of Lithuania on May 14, 2013

10. Vytautas Guobys
Ateities g. 3-9
LT-08306 Vilnius
tel.: (370 5) 262 42 50
fax: (370 5) 269 76 16
e-mail: vgpat@e-net.lt

11. dr. Nijolė Viktorija Mickevičienė
Panerių g. 79a
LT-48425 Kaunas
tel.: (370 37) 26 02 23
mob. (370 686) 40 510
fax: (370 37) 30 86 68
e-mail: nemlietuva@hotmail.com

12. Genė Ona Sruogienė
UAB „TARPINĖ“
p.o.box 1202, LT-01007
A.P.Kavoliuko g. 24-152
LT-04328 Vilnius
tel.: (370 5) 230 56 52
mob. (370 614) 13 671
fax: (370 5) 248 97 37
e-mail: sruogiene@tarpine.lt

14. Algirdas Stonkus
A. Stonkaus individuali firma „Mes patys“
p.o.box 628
LT-03009 Vilnius
tel.: (370 5) 233 17 12

16. Nijolė Aliukaitė
p.o.box 2860
LT-01008 Vilnius ACP
tel.: (370 5) 275 04 54
mob. (370 616) 00266
e-mail: n.aliukaite@takas.lt

18. Jarūta Lotužytė
Medžiotojų g. 12-30
LT-92240 Klaipėda
tel.: (370 46) 21 68 14
(370 46) 29 30 15

19. Nijolė Nemcevičienė
Nijolės Nemcevičienės
patentinių paslaugų firma
Laisvės al. 101a-105
LT-44291 Kaunas
tel.: (370 37) 20 12 05
mob. (370 687) 155 95
fax: (370 37) 20 12 05
e-mail: ninema2009@yahoo.com

20. Aldona Orlienė
Kęstučio g. 59-11
LT-44303 Kaunas
tel.: (370 37) 22 76 57
(370 37) 70 58 04
mob. (370 686) 3 34 50
fax: (370 37) 20 43 59

21. Aldona Pacevičienė
A. Mickevičiaus g. 29-6
LT-44245 Kaunas
tel.: (370 37) 20 44 42
(370 37) 40 78 02
(370 98) 3 13 37
fax: (370 37) 40 78 03
e-mail: apaceviciene@takas.lt

22. Petras Puzinas
P.Puzino įmonė „Kalnuočiai“
Aguonų g. 140
LT-37452 Panevėžys
tel.: (370 45) 57 63 00
mob. (370 687) 267 14
fax: (370 45) 57 63 00
e-mail:
kalnuociai@post.omnitel.net

23. Raimonda Algimanta Skutele
Architektų g. 45-69
LT-04221 Vilnius
tel.: (370 5) 244 05 74
fax: (370 5) 244 05 74
e-mail: almonda@takas.lt

24. Irena Milda Srėbalienė
Patentinių paslaugų centras, UAB
J. Basanavičiaus g. 11/1
LT-03108 Vilnius
tel.: (370 5) 212 35 58
(370 5) 261 62 83
fax: (370 5) 212 35 57
e-mail: ppc@post.omnitel.net

25. Aurelija Šidlauskienė
Dr. V. Šidlauskas ir partneriai, UAB
K. Būgos g. 29
LT-44326 Kaunas
tel.: (370 37) 22 14 42
mob. (370 698) 787 25
fax: (370 37) 22 14 42
e-mail: aurelijosfirma@gmail.com

26. Lyra Tarnauskienė
UAB „Patentinė ir teisinė apsauga“
Maironio g. 14 B-1
LT-44298 Kaunas
tel.: (370 37) 32 10 67
mob. (370 687) 160 17
fax: (370 37) 32 10 90
e-mail: lyrat@takas.lt

27. Milda Tumkevičienė
Patentinių paslaugų centras, UAB
J. Basanavičiaus g. 11/1
LT-03108 Vilnius
tel.: (370 5) 212 35 58
(370 5) 261 62 83
fax: (370 5) 212 35 57
e-mail: ppc@post.omnitel.net

29. Liucija Janickaitė
Inpatra UAB
Šeškinės g. 59-53,
LT-07162 Vilnius
tel.: (370 5) 246 45 38
mob. (370 686) 518 25
fax: (370 5) 246 45 38
e-mail: pat.janickaite@gmail.com

30. Ramunė Garšvienė
Dūkštų g. 28-20
LT-07171 Vilnius
tel.: (370 5) 248 21 53
fax: (370 5) 248 21 53
e-mail: rgarsv@takas.lt

31. Stanislava Teleišienė
UAB „Brainera“
Savanorių pr. 217
LT-02300 Vilnius
tel.: (370 5) 264 80 88
mob. (370 601) 094 42
fax: (370 5) 264 80 99
e-mail: info@brainera.lt
stase@skynet.lt

32. Ona Vaičiulienė
V. Druskio g. 9-46
LT-04306 Vilnius
tel.: (370 5) 244 47 49
mob. (370 611) 37 406
fax: (370 5) 244 47 49
e-mail: ovaic@takas.lt

34. Liudmila Čebotariova
Patentinių paslaugų centras, UAB
J. Basanavičiaus g. 11/1
LT-03108 Vilnius
tel.: (370 5) 212 35 58
(370 5) 261 62 83
fax: (370 5) 212 35 57
e-mail: ppc@post.omnitel.net

35. Otilija Klimaitienė
AAA Baltic Service Company
Jasinskio g. 16A
LT-01112 Vilnius
tel.: (370 5) 252 66 76
fax: (370 5) 252 66 70
e-mail: o.klimaitiene@aaa.lt

36. Zita Grigienė
Savanorių pr. 222a-46
LT-50196 Kaunas
tel.: (370 37) 31 40 50
(370 37) 77 04 24
mob. (370 686) 550 16
fax: (370 37) 31 40 50
e-mail: zita.grigiene@gmail.com

37. Tatjana Sterlina
UAB „Intels“
Naugarduko g. 32/2
LT-03225 Vilnius
tel.: (370 5) 233 54 77
fax: (370 5) 216 22 88
e-mail: info@intels.lt
sterlina@post.5ci.lt

38. Gražina Pečiulienė
P. Vileišio g. 24-71
LT-10301 Vilnius
tel.: (370 5) 234 10 83
fax: (370 5) 234 10 83
e-mail: grazina@post.omnitel.net

39. Sigitas Bartkus
Breslaujos g. 3
LT-44403 Kaunas
tel.: (370 37) 40 18 30
mob. (370 687) 990 81
fax: (370 37) 35 12 71
e-mail: bartkus@mail.lei.lt

40. Nelia Janiušina
UAB „Intels“
Naugarduko g.32/2
LT-03225 Vilnius
tel.: (370 5) 233 54 77
fax: (370 5) 216 22 88
e-mail: info@intels.lt
intels@takas.lt

41. Danutė Lišauskaitė
Studentų g. 32-3
LT-50249 Kaunas
tel.: (370 37) 73 84 56

42. Aleksandras Loginovas
Studentų g. 32-3
LT- 50249 Kaunas
tel.: (370 37) 43 84 56

43. Marija Vanda Antanaitienė
p.o.box 3197
LT-06002 Vilnius
tel.: (370 5) 247 04 42
fax: (370 5) 247 04 42
e-mail: patent@takas.lt

44. Audronė Juodzevičienė
Medeinos g. 13-8
LT-06139 Vilnius
tel.: (370 5) 240 84 37
e-mail:
audrone.juodzeviciene@vilnius.lt

45. Juozas Lapienis
Pušų g. 10-10
LT-08120 Vilnius
tel.: (370 5) 241 32 31
mob. (370 685) 11 286
fax: (370 5) 241 32 31
e-mail: juozulis@sklypas.lt

46. Telesforas Urbaitis
Advokatas Telesforas Urbaitis
Gedimino pr. 28/2-801,
LT-01104 Vilnius
tel.: (370) 673 30 429
(370) 685 66 354
e-mail: telesforas@askada.lt

47. Vaclovas Kiškis
Adomaičiai,
Lavoriškių p-tas,
LT-15032 Vilniaus raj.
tel.: (370 673) 44 400
e-mail: vaclovas@irii.lt
vaclovas@patentas.lt

48. Eglė Mickevičiūtė-Tiažkijienė
Advokatės Eglės Mickevičiūtės-Tiažkijienės kontora
Šeimyniškių g. 22
LT-09312 Vilnius
tel.: (370 5) 272 39 24
mob. (370 687) 85 880
fax: (370 5) 272 39 24
e-mail: emt@takas.lt

49. Vytautas Einoris
Gerbutavičiaus g. 1/42-155
LT-04318 Vilnius
tel.: (370 5) 245 19 87
fax: (370 5) 274 50 43
e-mail: einavytas@hotmail.com

50. Aušra Pakėnienė
AAA Baltic Service Company
Jasinskio g. 16A
LT-01112 Vilnius
tel.: (370 5) 252 66 76
fax: (370 5) 252 66 70
e-mail: a.pakeniene@aaa.lt

51. Jurga Petniūnaitė
AAA Baltic Service Company
Jasinskio g. 16A
LT-01112 Vilnius
tel.: (370 5) 252 66 76
fax: (370 5) 252 66 70
e-mail: j.petniunaite@aaa.lt

52. Jelena Gerasimovič
IĮ „Liudmila Gerasimovič, Patentinis patikėtinis“
Vingrių g. 13-42
LT-01141 Vilnius
tel.: (370 5) 231 08 27
fax: (370 5) 231 05 93
e-mail: info@gerasimovic.com

53. Malvina Milda Pranskevičienė
IĮ „Liudmila Gerasimovič, Patentinis patikėtinis“
Vingrių g. 13-42
LT-01141 Vilnius
tel.: (370 5) 231 08 27
fax: (370 5) 231 05 93
e-mail: info@gerasimovic.com

54. Gediminas Pranevičius
Advokatų kontora VARUL
Konstitucijos pr. 7,
LT-09308 Vilnius
tel.: (370 5) 248 73 37
fax: (370 5) 248 73 38
e-mail:
gediminas.pranevicius@ipforma.lt

55. Vitalija Banaitienė
UAB „TARPINĖ“
p.o.box 1202, LT-01007
A.P.Kavoliuko g. 24-152
LT-04328 Vilnius
tel.: (370 5) 230 56 52
mob. (370 699) 02 023
fax: (370 5) 248 97 37
e-mail: banaitiene@tarpine.lt

56. Vilija Viešūnaitė
Advokatų profesinė bendrija „TRINITI LT“
L.Stuokos-Gucevičiaus g. 9
LT-01122 Vilnius
tel.: (370 5) 231 22 11
mob. (370 687) 48 149
fax: (370 5) 231 22 44
e-mail: vilija.viesunaite@triniti.lt

57. Gvidas Urbonas
K. Donelaičio g. 33-101
LT-44240 Kaunas
tel.: (370 37) 32 44 32
mob. (370 698) 83 666
fax: (370 37) 20 89 30
e-mail: gvidasu@one.lt

58. Birutė Dauderienė
Advokatės Redos Žabolienės kontora METIDA
Verslo centras VERTAS
Gynėjų g. 16, LT- 01109 Vilnius
tel.: (370 5) 249 08 30
fax: (370 5) 249 08 33
e-mail:
birute.dauderiene@metida.lt

59. Inga Lukauskienė
Advokatės Redos Žabolienės kontora METIDA
Verslo centras VERTAS
Gynėjų g. 16, LT- 01109 Vilnius
tel.: (370 5) 249 08 30
fax: (370 5) 249 08 33
e-mail:
Inga.lukauskiene@metida.lt

60. Lina Meškauskienė
Advokatės
Meškauskienės kontora
Vytauto g. 12,
LT-08118 Vilnius
tel.: +370 5 272 17 17
fax: +370 5 272 19 84
e-mail: info@akmp.lt

61. Edita Ivanauskienė
Advokatės
Editos Ivanauskienės kontora
Vokiečių g. 7-2,
LT- 01130 Vilnius
tel.: (370 5) 277 77 04
(370 5) 686 11 584
fax: (370 5) 277 77 04
e-mail:
edita_ivanauskiene@yahoo.com
edita.ivanauskiene@eiip.lt

62. Tomas Jakubauskas
Advokatų kontora Eversheds Saladžius
Jasinskio g. 16B,
LT- 01112 Vilnius
tel.: (370 5) 239 23 91
fax: (370 5) 239 23 90
e-mail:
tomas.jakubauskas@eversheds.lt

Numeracija – pagal patentinių patikėtinių registro duomenis.

VALSTYBIŲ, TERITORIJŲ, KITŲ SUBJEKTŲ IR TARPVYRIAUSYBINIŲ ORGANIZACIJŲ ŽYMĖJIMO KODAI PAGAL PINO STANDARTĄ ST.3

AD	Andora	AD	Andorra
AE	Jungtiniai Arabų Emyratai	AE	United Arab Emirates
AF	Afganistanas	AF	Afghanistan
AG	Antigva ir Barbuda	AG	Antigua and Barbuda
AI	Angilija	AI	Anguilla
AL	Albanija	AL	Albania
AM	Armėnija	AM	Armenia
AO	Angola	AO	Angola
AP	Afrikos regioninė pramoninės nuosavybės organizacija (ARIPO)	AP	African Regional Industrial Property Organization (ARIPO)
AR	Argentina	AR	Argentina
AT	Austrija	AT	Austria
AU	Australija	AU	Australia
AW	Aruba	AW	Aruba
AZ	Azerbaidžanas	AZ	Azerbaijan
BA	Bosnija ir Hercegovina	BA	Bosnia and Herzegovina
BB	Barbadosas	BB	Barbados
BD	Bangladešas	BD	Bangladesh
BE	Belgija	BE	Belgium
BF	Burkina Fasas	BF	Burkina Faso
BG	Bulgarija	BG	Bulgaria
BH	Bahreinas	BH	Bahrain
BI	Burundis	BI	Burundi
BJ	Beninas	BJ	Benin
BM	Bermuda	BM	Bermuda
BN	Brunėjus Darusalamas	BN	Brunei Darussalam
BO	Bolivijos Daugiatautė Valstybė	BO	Bolivia, Plurinational State of
BQ	Boneras, Sint Eustatijus ir Saba	BQ	Bonaire, Sint Eustatius and Saba
BR	Brazilija	BR	Brazil
BS	Bahamos	BS	Bahamas
BT	Butanas	BT	Bhutan
BV	Buvė Sala	BV	Bouvet Island
BW	Botsvana	BW	Botswana
BX	Beneliukso intelektinės nuosavybės tarnyba (BOIP)	BX	Benelux Office for Intelectual Property (BOIP)
BY	Baltarusija	BY	Belarus
BZ	Belizas	BZ	Belize
CA	Kanada	CA	Canada
CD	Kongo Demokratinė Respublika	CD	Democratic Republic of the Congo
CF	Centrinės Afrikos Respublika	CF	Central African Republic
CG	Kongas	CG	Congo
CH	Šveicarija	CH	Switzerland
CI	Dramblio Kaulo Krantas	CI	Cote d'Ivoire
CK	Kuko Salos	CK	Cook Islands
CL	Čilė	CL	Chile
CM	Kamerūnas	CM	Cameroon
CN	Kinija	CN	China
CO	Kolumbija	CO	Colombia
CR	Kosta Rika	CR	Costa Rica
CU	Kuba	CU	Cuba
CV	Žaliasis Kyšulys	CV	Cape Verde
CW	Kurakao	CW	Curaçao
CY	Kipras	CY	Cyprus
CZ	Čekija	CZ	Czech Republic
DE	Vokietija	DE	Germany
DJ	Džibutis	DJ	Djibouti
DK	Danija	DK	Denmark
DM	Dominika	DM	Dominica
DO	Dominikos Respublika	DO	Dominican Republic
DZ	Alžyras	DZ	Algeria
EA	Eurazijos patentų organizacija (EAPO)	EA	Eurasian Patent Organization (EAPO)
EC	Ekvadoras	EC	Ecuador
EE	Estija	EE	Estonia
EG	Egiptas	EG	Egypt
EH	Vakarų Sachara	EH	Western Sahara
EM	Vidaus rinkos harmonizavimo tarnyba (prekių ženklai ir dizainai) (OHIM)	EM	Office for Harmonization in the Internal Market (Trademarks and Designs) (OHIM)
EP	Europos patentų tarnyba (EPT)	EP	European Patent Office (EPO)
ER	Eritrėja	ER	Eritrea
ES	Ispanija	ES	Spain
ET	Etiopija	ET	Ethiopia
FI	Suomija	FI	Finland
FJ	Fidžis	FJ	Fiji
FK	Folklando Salos (Malvinai)	FK	Falkland Islands (Malvinas)
FO	Farerų Salos	FO	Faroe Islands
FR	Prancūzija	FR	France
GA	Gabonas	GA	Gabon
GB	Jungtinė Karalystė	GB	United Kingdom
GC	Persijos įlankos Arabų valstybių bendradarbiavimo tarybos (GCC) patentų tarnyba	GC	Patent Office of the Cooperation Council for the Arab States of the Gulf (GCC)
GD	Grenada	GD	Grenada
GE	Gruzija	GE	Georgia
GG	Gernsis	GG	Guernsey
GH	Gana	GH	Ghana
GI	Gibraltaras	GI	Gibraltar
GL	Grenlandija	GL	Greenland
GM	Gambija	GM	Gambia
GN	Gvinėja	GN	Guinea
GQ	Pusiaujo Gvinėja	GQ	Equatorial Guinea
GR	Graikija	GR	Greece
GS	Pietų Georgijos ir Pietų Sandvičo Salos	GS	South Georgia and the South Sandwich Islands
GT	Gvatemala	GT	Guatemala
GW	Bisau Gvinėja	GW	Guinea-Bissau
GY	Gajana	GY	Guyana
HK	Ypatingasis Administracinis Kinijos Regionas Honkongas	HK	The Hong Kong Special Administrative Region of the People's Republic of China
HN	Hondūras	HN	Honduras
HR	Kroatija	HR	Croatia
HT	Haitis	HT	Haiti
HU	Vengrija	HU	Hungary
IB	Pasaulinės intelektinės nuosavybės organizacijos Tarptautinis biuras (WIPO)	IB	International Bureau of the World Intellectual Property Organization (WIPO)
ID	Indonezija	ID	Indonesia
IE	Airija	IE	Ireland
IL	Izraelis	IL	Israel
IM	Meno sala	IM	Isle of Man
IN	Indija	IN	India
IQ	Irakas	IQ	Iraq
IR	Irano Islamo Respublika	IR	Iran (Islamic Republic of)
IS	Islandija	IS	Iceland
IT	Italija	IT	Italy
JE	Džersis	JE	Jersey
JM	Jamaika	JM	Jamaica
JO	Jordanija	JO	Jordan
JP	Japonija	JP	Japan
KE	Kenija	KE	Kenya
KG	Kirgizija	KG	Kyrgyzstan
KH	Kambodža	KH	Cambodia
KI	Kiribatis	KI	Kiribati
KM	Komorai	KM	Comoros
KN	Sent Kitsas ir Nevis	KN	Saint Kitts and Nevis
KP	Korėjos Liaudies Demokratinė Respublika	KP	Democratic People's Republic of Korea
KR	Korėjos Respublika	KR	Republic of Korea

KW	Kuveitas	KW	Kuwait
KY	Kaimanų Salos	KY	Cayman Islands
KZ	Kazachstanas	KZ	Kazakhstan
LA	Laoso Liaudies Demokratinė Respublika	LA	Lao People's Democratic Republic
LB	Libanas	LB	Lebanon
LC	Sent Lusija	LC	Saint Lucia
LI	Lichtenšteinas	LI	Liechtenstein
LK	Šri Lanka	LK	Sri Lanka
LR	Liberija	LR	Liberia
LS	Lesotas	LS	Lesotho
LT	Lietuva	LT	Lithuania
LU	Liuksemburgas	LU	Luxembourg
LV	Latvija	LV	Latvia
LY	Libija	LY	Libya
MA	Marokas	MA	Morocco
MC	Monakas	MC	Monaco
MD	Moldova	MD	Republic of Moldova
ME	Juodkalnija	ME	Montenegro
MG	Madagaskaras	MG	Madagascar
MK	Buvusioji Jugoslavijos Respublika Makedonija	MK	The former Yugoslav Republic of Macedonia
ML	Malis	ML	Mali
MM	Mianmaras	MM	Myanmar
MN	Mongolija	MN	Mongolia
MO	Makao	MO	Macao
MP	Marianos Šiaurinės Salos	MP	Northern Mariana Islands
MR	Mauritanija	MR	Mauritania
MS	Montseratas	MS	Montserrat
MT	Malta	MT	Malta
MU	Mauricijus	MU	Mauritius
MV	Maldyvai	MV	Maldives
MW	Malavis	MW	Malawi
MX	Meksika	MX	Mexico
MY	Malaizija	MY	Malaysia
MZ	Mozambikas	MZ	Mozambique
NA	Namibija	NA	Namibia
NE	Nigeris	NE	Niger
NG	Nigerija	NG	Nigeria
NI	Nikaragva	NI	Nicaragua
NL	Nyderlandai	NL	Netherlands
NO	Norvegija	NO	Norway
NP	Nepalas	NP	Nepal
NR	Nauru	NR	Nauru
NZ	Naujoji Zelandija	NZ	New Zealand
OA	Afrikos intelektinės nuosavybės organizacija (OAPI)	OA	African Intellectual Property Organization (OAPI)
OM	Omanas	OM	Oman
PA	Panama	PA	Panama
PE	Peru	PE	Peru
PG	Papua Naujoji Gvinėja	PG	Papua New Guinea
PH	Filipinai	PH	Philippines
PK	Pakistanas	PK	Pakistan
PL	Lenkija	PL	Poland
PT	Portugalija	PT	Portugal
PW	Palau	PW	Palau
PY	Paragvajus	PY	Paraguay
QA	Kataras	QA	Qatar
QZ	Bendrijos augalų veislių tarnyba (Europos Sąjunga)	QZ	Community Plant Variety Office (European Union) (CPVO)
RO	Rumunija	RO	Romania
RS	Serbija	RS	Serbia
RU	Rusijos Federacija	RU	Russian Federation
RW	Ruanda	RW	Rwanda
SA	Saudo Arabija	SA	Saudi Arabia
SB	Saliamono Salos	SB	Solomon Islands
SC	Seišeliai	SC	Seychelles
SD	Sudanas	SD	Sudan
SE	Švedija	SE	Sweden
SG	Singapūras	SG	Singapore
SH	Šv. Elenos, Dangun Žengimo ir Tristano da Kunjos salos	SH	Saint Helena, Ascension and Tristan da Cunha
SI	Slovėnija	SI	Slovenia
SK	Slovakija	SK	Slovakia
SL	Siera Leonė	SL	Sierra Leone
SM	San Marinas	SM	San Marino
SN	Senegalas	SN	Senegal
SO	Somalis	SO	Somalia
SR	Surinamas	SR	Suriname
SS	Pietų Sudanas	SS	South Sudan
ST	San Tomė ir Prinsipė	ST	Sao Tome and Principe
SV	Salvadoras	SV	El Salvador
SX	Sint Martenas (Olandijos dalis)	SX	Sint Maarten (Dutch part)
SY	Sirijos Arabų Respublika	SY	Syrian Arab Republic
SZ	Svazilendas	SZ	Swaziland
TC	Terkso ir Kaikoso Salos	TC	Turks and Caicos Islands
TD	Čadas	TD	Chad
TG	Togas	TG	Togo
TH	Tailandas	TH	Thailand
TJ	Tadžikija	TJ	Tajikistan
TL	Rytų Timoras	TL	Timor–Leste
TM	Turkmėnija	TM	Turkmenistan
TN	Tunisas	TN	Tunisia
TO	Tonga	TO	Tonga
TR	Turkija	TR	Turkey
TT	Trinidadas ir Tobagas	TT	Trinidad and Tobago
TV	Tuvalu	TV	Tuvalu
TW	Taivanis, Kinijos provincija	TW	Taiwan, Province of China
TZ	Tanzanija	TZ	United Republic of Tanzania
UA	Ukraina	UA	Ukraine
UG	Uganda	UG	Uganda
US	Jungtinės Amerikos Valstijos	US	United States of America
UY	Urugvajus	UY	Uruguay
UZ	Uzbekistanas	UZ	Uzbekistan
VA	Vatikanas	VA	Holy See
VC	Sent Vinsentas ir Grenadinai	VC	Saint Vincent and the Grenadines
VE	Venesuelos Bolivaro Respublika	VE	Venezuela, Bolivarian Republic of
VG	Virdžinijos Salos (Britų)	VG	Virgin Islands (British)
VN	Vietnamas	VN	Viet Nam
VU	Vanuatu	VU	Vanuatu
WO	Pasaulinė intelektinės nuosavybės organizacija (WIPO Tarptautinis biuras)	WO	World Intellectual Property Organization (WIPO) (International Bureau of)
WS	Samoa	WS	Samoa
XN	Šiaurės patentų institutas (NPI)	XN	Nordic Patent Institute (NPI)
YE	Jemenas	YE	Yemen
ZA	Pietų Afrikos Respublika	ZA	South Africa
ZM	Zambija	ZM	Zambia
ZW	Zimbabvė	ZW	Zimbabwe

IŠRADIMAI

*(11)** Dokumento numeris
Number of the document

(13) Dokumento rūšis**:
A - paskelbta patentinė paraiška
B - išduotas patentas
T - Europos patento apibrėžties vertimas
Kind of document:
A - published Application
B - granted Patent
T - translation of European Patent Claim

(15) Atitaisymas
Patent correction information

(21) Paraiškos numeris
Application number

(22) Paraiškos padavimo data
Date of filing the application

(24) Liudijimo įsigaliojimo data
Date of coming into effect of SPC

(30) Prioriteto paraiškos numeris, data, valstybės kodas***
Priority application number, date, code of country

(41) Paraiškos paskelbimo data
Date of publication of the application

(45) Patento paskelbimo data
Date of publication of the patent

(46) Apibrėžties vertimo paskelbimo data
Date of publication of the claims translation

(48) Atitaisymo data
Date of issuance of a corrected patent document

(51) Tarptautinės patentų klasifikacijos indeksai
Indication of International Patent Classification

(54) Išradimo pavadinimas
Title of the invention

(57) Išradimo apibrėžtis/Referatas
Claim/Abstract

(60) Paraiškos, paduotos užsienio patentų tarnybai, duomenys (paraiškos numeris, paraiškos padavimo data, valstybės kodas)
Data relating to the application filed with a foreign patent office (application number, date, code of country)

(62) Paraiškos, iš kurios dokumentas išskirtas, numeris
Number of the earlier application

(68) Patento numeris
Patent number

(71) Pareiškėjo pavadinimas/vardas, pavardė, adresas, valstybės kodas
Name and address of applicant, code of country

(72) Išradėjo vardas, pavardė, valstybės kodas
Name of inventor, code of country

(73) Savininko pavadinimas/vardas, pavardė, adresas, valstybės kodas
Name and address of grantee, code of country

(74) Patentinio patikėtinio registracijos numeris/ atstovo vardas, pavardė, adresas, valstybės kodas
Name, registration number, address of attorney/representative, code of country

(83) Mikroorganizmo deponavimo numeris ir vieta, valstybės kodas
Number and place of deposit of the microorganism, code of country

(85) Nacionalinio PCT lygio pradžios data
Date of commencement of the national phase pursuant to the PCT

(86) Tarptautinės paraiškos padavimo duomenys (paraiškos numeris, paraiškos padavimo data)
Data relating to the filing PCT application (number of application, date of filing application)

(87) Tarptautinės paraiškos paskelbimo duomenys (paskelbimo numeris, paskelbimo data)
Publication data of the PCT application (publication number, publication date)

(92) Vaisto ar augalų apsaugos priemonės pirmojo nacionalinio registravimo liudijimo numeris ir išdavimo data
Number and date of the first national authorization to place the medicinal or plant protection product on the market

(93) Vaisto ar augalų apsaugos priemonės pirmojo registravimo regioninėje ekonominėje bendrijoje liudijimo numeris, išdavimo data ir valstybės kodas
Number, date and code of country of origin of the first authorization to place the medicinal or plant protection product on the market within regional economic community

(94) Liudijimo galiojimo termino pasibaigimo data
Calculated date of expiry of the SPC

(95) Veikliosios medžiagos pavadinimas
Name of the product protected by the basic patent

(96) Europos paraiškos padavimo duomenys (paraiškos numeris, paraiškos padavimo data)
Data relating to the filing European application (number of application, date of filing application)

(97) Europos paraiškos paskelbimo duomenys (paraiškos paskelbimo data, patento paskelbimo data)
Publication data of the European application (publication date of aplication; publication date of patent)

** Pagal PINO standartą ST.9*
*** Pagal PINO standartą ST.16*
**** Pagal PINO standartą ST.3*

Patento paraiškos, paskelbtos pagal Lietuvos Respublikos patentų įstatymo 26 straipsnį

(51) Int. Cl. (2011.01): **B60S 5/00**
B67D 7/00
(21) **2012 038**
(13) **A**
(22) 2012 05 24
(30) P-11-139, 2011 10 11, LV
(71) EKO GAZE, SIA, Lugažu iela 6-33, LV-1045 Riga, LV
Helvijs LEJA, Silmaču iela 2-18, LV-1012 Riga, LV
(72) Helvijs LEJA, LV
Emils LAŠKOVS, LV
Andrejs LAŠKOVS, LV
Armins IRBE, LV
(74) Gediminas PRANEVIČIUS, 54, Advokatų kontora VARUL, Konstitucijos pr. 7, LT-09308 Vilnius, LT
(54) Mobilus degalų užpildymo modulis
(57) Išradimas skirtas mobilioms degalinėms. Išradimo tikslas – sukuri mobilią degalinę, kurią būtų galima transportuoti kaip techninį vienetą įprastu krovininiu automobiliu arba kita transporto priemone, skirta krovinių pervežimui, ir operatyviai ją sumontuoti reikalingoje vietoje, neatliekant statybinių darbų ir esminių montavimo darbų. Tikslas pasiekiamas, sukuriant mobilų degalų užpildymo modulį (skirtą, pavyzdžiui, užpildymui suskystintomis dujomis), kuris turi stačiakampio lygiagretainio formos rėmą (1), pagamintą iš metalo profilių arba kompozitinių medžiagų profilių, pageidautina – jūrinio konteinerio dydžio, kurio viduje sumontuota degalų talpa (2), o taip pat - mechanizmai degalų įpylimui ir apskaitai bei finansinės apskaitos atlikimui, kuriuos sudaro savitarnos automatas (5), turintis monitorių, kasos modulį, elektroninių kortelių skaitytuvą, prijungimo prie interneto modulį, elektroninį skaičiavimo įrenginį, duomenų įvedimo ir išvedimo įrenginį, elektriškai sujungtus su elektroniniu skaičiavimo įrenginiu, sudarant transportuojamą degalinę.

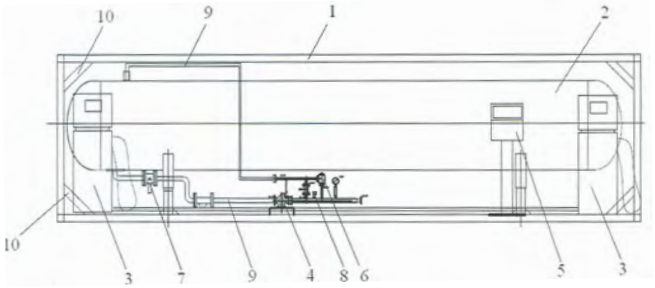

Apibrėžties punktai: 6, brėžiniai: 4.

(51) Int. Cl. (2011.01): **E01B 31/00**
(21) **2011 097**
(13) **A**
(22) 2011 11 24
(71) AB “Lietuvos geležinkeliai” Diagnostikos centras, Panerių g. 38, Vilnius, LT
(72) Marjanas MOGILNICKIS, LT
Mindaugas JURAŠKA, LT
Antanas RUIKIS, LT
(54) Geležinkelio bėgių išmagnetinimo įrenginys
(57) Išradimas yra iš geležinkelių technikos srities. Geležinkelio bėgių išmagnetinimo įrenginys turi kintamo magnetinio lauko generatorių ir generatoriaus transportavimo mechanizmą bėgių atžvilgiu. Siekiant padidinti bėgių išmagnetinimo efektyvumą ir sumažinti energetinius išteklius, generatorius yra sudarytas iš atskirų magnetinių segmentų, išdėstytų pagal judėjimo kryptį, o gretimų segmentų magnetinių laukų poliškumai yra priešingi.

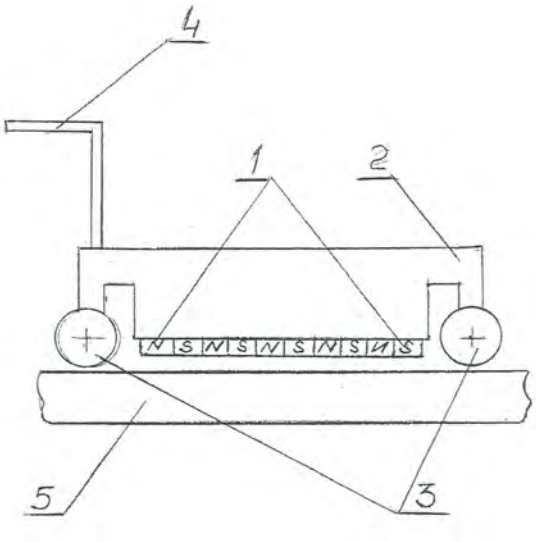

Apibrėžties punktai: 1, brėžiniai: 1.

Patentai 5933-5939 paskelbti pagal Lietuvos Respublikos patentų įstatymo 28 straipsnį

(51) Int. Cl. (2011.01): **C04B 11/00**
C04B 18/00
C04B 28/00
(11) **5939**
(13) B
(21) 2011 066
(22) 2011 07 15
(41) 2013 01 25
(72) Sergejus GAIDUČIS, LT
Modestas KLIGYS, LT
(73) Vilniaus Gedimino technikos universitetas, Saulėtekio alėja 11, LT-10223 Vilnius, LT
(54) Konstrukcinis termoizoliacinis kompozitas iš vietinių technogeninių atliekų
(57) 1. Konstrukcinis termoizoliacinis kompozitas, pagamintas iš rišamosios medžiagos ir užpildo, b e s i s k i r i a n t i s tuo, kad rišamąja medžiaga naudojamas rišiklis, susidedantis iš ekstrakcinio pushidračio fosfogipso (80 %), cemento (10 %) ir opokos (10 %), o užpildu – trupintos polistireninio putplasčio atliekos, esant santykiui pagal tūrį: rišiklis 50-70 %, užpildas 50-30 %.

2. Konstrukcinis termoizoliacinis kompozitas pagal 1 punktą, b e s i s k i r i a n t i s tuo, kad turi tokį savybių (tankio, gniuždomojo stiprio ir šilumos laidumo koeficiento) derinį, kad tinka naudoti tiek kaip konstrukcinis, tiek ir kaip termoizoliacinis gaminys.

3. Konstrukcinis termoizoliacinis kompozitas pagal 1 punktą, b e s i s k i r i a n t i s tuo, kad iki 95 % gaminio tūrio sudaro technogeninės atliekos - ekstrakcinis pushidratis fosfogipsas ir trupintos polistireninio putplasčio panaudotos taros atliekos.

4. Konstrukcinis termoizoliacinis kompozitas pagal 1 punktą, b e s i s k i r i a n t i s tuo, kad nereikalingi specialūs priedai, skirti reikiamoms kompozito savybėms užtikrinti.

---

(51) Int. Cl. (2011.01): **F01N 1/00**
(11) **5935**
(13) B
(21) 2011 052
(22) 2011 06 03
(41) 2012 12 27
(72) Donatas BUTKUS, LT
Tomas JANUŠEVIČIUS, LT
(73) Vilniaus Gedimino technikos universitetas, Saulėtekio al. 11, LT-10223 Vilnius, LT
(54) Triukšmą mažinančios žaliuzės
(57) 1. Triukšmą mažinančios žaliuzės, turinčios rėmą, horizontalias plokšteles, triukšmą sugeriantį sluoksnį, b e s i s k i r i a n č i o s tuo, kad triukšmą mažinančios žaliuzės turi medžio drožlių rėmą, kuriame judamai įtvirtintos medžio drožlių plokštės lentelės su garsą sugeriančiu sluoksniu ir aptrauktos armuojančiu audeklu.

2. Triukšmą mažinančios žaliuzės, pagal 1 punktą b e s i s k i r i a n č i o s tuo, kad triukšmą sugeriančios horizontalios lentelės įtvirtinamos judamai ir yra galimybė atsižvelgiant į triukšmo šaltinio padėtį triukšmą mažinančių žaliuzių atžvilgiu ir skleidžiamo triukšmo vyraujančius dažnius, pagal poreikį keisti jų pasvirimo kampą nuo 0° iki 45°.

3. Triukšmą mažinančios žaliuzės, pagal 1 punktą b e s i s k i r i a n č i o s tuo, kad horizontalios triukšmą sugeriančios žaliuzių lentelės yra vienodo dydžio.

4. Triukšmą mažinančios žaliuzės, pagal 1 punktą b e s i s k i r i a n č i o s tuo, kad horizontalios plokštelės padengtos triukšmą sugeriančios 3 cm storio akmens vatos ir tekstilės audinio sluoksniais.

5. Triukšmą mažinančios žaliuzės, pagal 1 punktą b e s i s k i r i a n č i o s tuo, kad atsižvelgiant į šaltinio matmenis ir reikalingą praleisti didesnį ar mažesnį oro srautą, galima keisti tarpą tarp plokštelių.

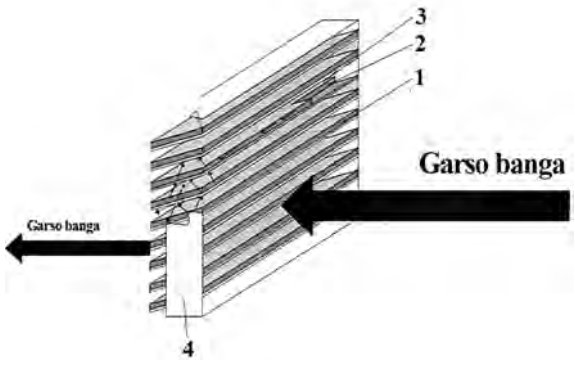

---

(51) Int. Cl. (2011.01): **F04C 23/00**
(11) **5936**
(13) B
(21) 2011 067
(22) 2011 07 21
(41) 2013 01 25
(72) Renaldas NARKUS, LT
(73) Renaldas NARKUS, Taikos pr. 21B-10, LT-91141 Klaipėda, LT

(54) Labai aukšto slėgio oro kompresorius

(57) 1. Labai aukšto slėgio kompresorius, turintis talpą (1), slėgio vožtuvus (6) ir (16), oro pasiurbimo vožtuvą (10), slėgio talpyklą (17), b e s i s k i r i a n t i s tuo, kad turi du elektrolito (11) (vandens su katalizatoriumi) įleidimo ir išleidimo vožtuvus (3) ir (13), vamzdelius (2) ir (14) elektrolitui (11) tiekti ir šalinti, elektrodą (12) elektrolizei, elektrodus (4) elektros išlydžio kibirkščiai išgauti, suslėgto oro išleidimo vožtuvą (18), aukšto slėgio jutiklius (5) ir (8) pirmam apsaugos mechanizmui ir slėgio fiksavimui, aukšto slėgio jutiklį (15) antram apsaugos mechanizmui ir slėgio fiksavimui, vamzdelį (7) slėgiui perduoti iš kompresoriaus į slėgio talpyklą (17).

2. Kompresorius pagal 1 punktą, b e s i s k i r i a n t i s tuo, kad turi du apsaugos mechanizmus: pirmąjį – neužfiksavus slėgio pokyčio jutikliam (5) ir (8) per atitinkamą laiko tarpą, interpoliuojant pagal leidžiamos srovės stiprį ir įtampą, atjungiamas elektros srovės tiekimas elektrodui (12) ir talpos (1) korpusui; antrąjį – talpykloje (17) pasiekus nustatytą leistiną slėgį, kurį fiksuoja aukšto slėgio jutiklis (15), atjungiamas elektros energijos tiekimas tarp elektrodo (12) ir plieno talpos (1) korpuso.

3. Kompresorius pagal 1 punktą, b e s i s k i r i a n t i s tuo, kad naudojamiems apsaugos mechanizmams ir kitų funkcijų valdymui turi valdymo skydą, kuriame galima nustatyti elektros srovės stiprį, įtampą vandens elektrolizei tarp elektrodo (12) ir talpos korpuso (1), elektros impulsų dažnumą elektrodams (4) elektros išlydžio kibirkščiai išgauti, taip reguliuojant kompresoriaus pajėgumą ir norimą gauti slėgį.

4. Kompresorius pagal 1 punktą, b e s i s k i r i a n t i s tuo, kad išgaunant labai aukštą oro slėgį, talpa (1) su vamzdeliais (2) ir (14) elektrolitui (11) tiekti ir šalinti, elektrolito (11) (vandens su katalizatoriumi) įleidimo ir išleidimo vožtuvais (3) ir (13), elektrodais (4) elektros išlydžio kibirkščiai išgauti, aukšto slėgio jutikliais (5) ir (8) pirmam apsaugos mechanizmui ir slėgio fiksavimui, slėgio vožtuvu (6), vamzdeliu (7) slėgiui perduoti iš kompresoriaus į slėgio talpyklą (17), oro pasiurbimo vožtuvu (10), elektrodu (12) elektrolizei gali būti naudojamas kaip vienas atskiras kompresorius ir gali būti naudojamas kaip didesnio kompresoriaus sudedamoji dalis – vienas segmentas, kai kiti segmentai būtų analogiški ir sujungiant visus segmentus (aprašyto kompresoriaus vienetus) į bendrą slėgio talpyklą (17), su bendru kompresoriaus valdymo skydeliu, taip suformuojant vieną kompresorių su daug segmentų ir tokiu būdu žymiai padidinant naujai suformuoto kompresoriaus su daug segmentų našumą ir galią.

5. Kompresorius pagal 1 punktą, b e s i s k i r i a n t i s tuo, kad suslėgtas oras iš kompresoriaus perduodamas į slėgio talpyklą (17) per vamzdelį (7), kuris susilpnina slėgio smūgio bangą.

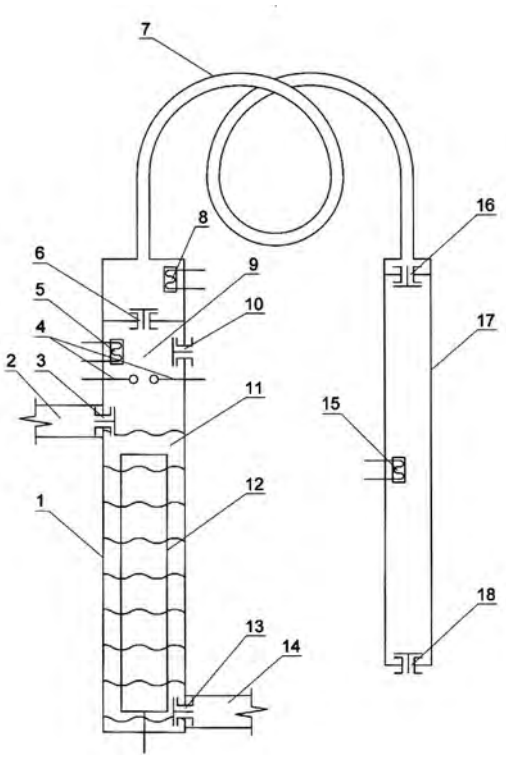

(51) Int. Cl. (2011.01): **F23G 5/00**
F23G 7/00
B09B 3/00

(11) **5933**

(13) B

(21) 2011 068

(22) 2011 07 22

(41) 2013 01 25

(72) Kęstutis BRAUKYLA, LT
Virgilijus BRAUKYLA, LT
Edvinas PUŽAUSKAS, LT

(73) Kęstutis BRAUKYLA, Gėlių g. 9-5, 53335 Ringaudų k., Akademijos pšt., Kauno r., LT
Virgilijus BRAUKYLA, Liepų g. 25-3, 53242 Garliava, Kauno r., LT
Edvinas PUŽAUSKAS, Karkiškių k., 53367 Akademijos pšt., Kauno r., LT

(74) Lyra TARNAUSKIENĖ, 26, UAB „Patentinė ir teisinė apsauga“, Maironio g. 14 B-1, LT-44298 Kaunas, LT

(54) Padangų, gumos ir plastiko atliekų utilizavimo įrenginys

(57) 1. Padangų, gumos ir plastiko atliekų utilizavimo įrenginys, susidedantis iš pirolizės indo atliekoms talpinti bei kaitinimo elementų, b e s i s k i r i a n t i s tuo, kad jie sudarytas iš kietojo kuro pakuros, dujų suinkimo kameros, degiklio, sumontuoto tarp dujų surinkimo kameros ir dujų degimo kameros su ištraukiamuoju kaminu, metalinio indo su dangčiu, įtaisyto dujų deginimo kameroje, atliekų kaitinimui, kondensato surinktuvo – aušintuvo, kurio vienas galas sujungtas su dujų išleidimo vamzdžiu, sujungtu per movą su metalinio indo dangtyje įtaisytu

vamzdžiu, ir kurio kitas galas sujungtas su liekamųjų dujų nukreipimo kanalu į degiklį dujų surinkimo kameros pusėje; be to, kondensato surinktuve – aušintuve įtaisyti kondensato išleidimo vožtuvai.

2. Padangų, gumos ir plastiko atliekų utilizavimo įrenginys pagal 1 punktą, b e s i s k i r i a n t i s tuo, kad dujų deginimo kameros korpusas yra dvisienis, vidinė dalis šamotinių plytų mūras, išorinė dalis metalinė.

3. Padangų, gumos ir plastiko atliekų utilizavimo įrenginys pagal 1 punktą, b e s i s k i r i a n t i s tuo, kad dujų deginimo kameros korpusas apšiltintas izoliacine medžiaga.

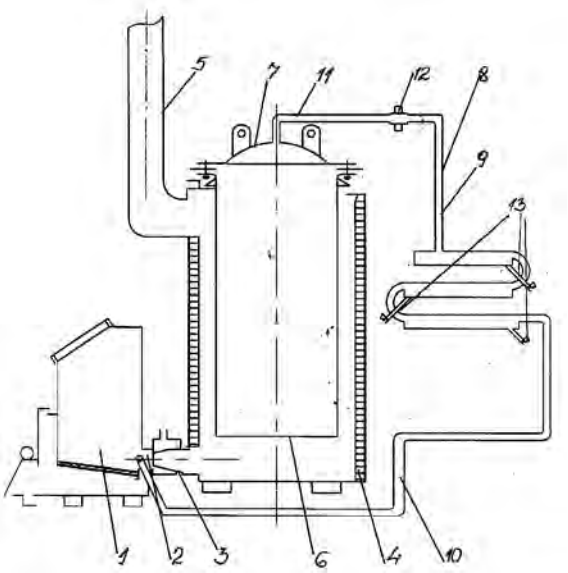

(51) Int. Cl. (2011.01): **F23G 5/00**
F23C 1/00
F23B 50/00

(11) **5938**

(13) B

(21) 2011 081

(22) 2011 09 15

(41) 2013 03 25

(72) Edvinas PUŽAUSKAS, LT
Kęstutis BRAUKYLA, LT
Virgilijus BRAUKYLA, LT

(73) Edvinas PUŽAUSKAS, Karkiškių k., 53367 Akademijos pšt., Kauno r., LT
Kęstutis BRAUKYLA, Gėlių g. 9-5, Ringaudų k., Akademijos pšt., LT-53335 Kauno r., LT
Virgilijus BRAUKYLA, Liepų g. 25-3, 53242 Garliava, Kauno r., LT

(74) Lyra TARNAUSKIENĖ, 26, UAB „Patentinė ir teisinė apsauga“, Maironio g. 14 B-1, LT-44298 Kaunas, LT

(54) Padangų, gumos, plastiko, automobilių tepalo filtrų ir medienos plokščių atliekų utilizavimo ir šildymo įrenginys bei jo veikimo būdas

(57) 1. Padangų, gumos, plastiko, automobilių tepalo filtrų ir medienos plokščių atliekų utilizavimo ir šildymo įrenginys, susidedantis iš pakuros, dujų surinkimo ir deginimo kamerų, degiklio, metalinio indo atliekom talpinti, įleidžiamo į dujų degimo kamerą, kondensato surinktuvo-aušintuvo, sujungto su metaliniu indu, b e s i s k i r i a n t i s tuo, kad papildomai aplink ištraukiamąjį kaminą įrengtas šilumokaitis, kurio vandens išėjimo ir grįžimo vamzdžiai su pakuros vandens talpa ir papildomai įrengta kondensato surinktuvo-aušintuvo vandens talpa sujungti taip, kad išėjimo vamzdžio viena atšaka nukreipta į pakuros vandens talpą, kita – kondensato surinktuvo-aušintuvo vandens talpą, kuri sujungta su vandens grįžimo į šilumokaitį vamzdžiu, su kuriuo taip pat sujungta pakuros vandens talpa įkaitusio vandens grįžimui.

2. Padangų, gumos, plastiko, automobilių tepalo filtrų ir medienos plokščių atliekų utilizavimo ir šildymo įrenginys pagal 1 punktą b e s i s k i r i a n t i s tuo, kad prie dujų deginimo kameros sumontuotas kranas, skirtas metalinio indo su atliekomis į dujų deginimo kamerą įkėlimui ir jo iškėlimui po terminio atliekų apdorojimo.

3. Įrenginio veikimo būdas pagal kurį kaitrą, gautą degant degiam mišiniui, sudarytam iš degių dujų, gautų deginant kietąjį kurą, oro ir liekamųjų dujų, susidariusių termiškai apdorojant atliekas metaliniame inde, atiduoda metaliniam indui su atliekomis ir ištraukiamajam kaminui, b e s i s k i r i a n t i s tuo, kad ištraukiamasis kaminas, įkaitęs nuo kaitros, šilumą atiduoda aplink jį įrengtam šilumokaičiui, iš kurio išėjusį vandenį dalina į dvi dalis: vieną dalį viena vamzdžio atšaka paduoda į pakuros vandens talpą, kitą dalį kita vamzdžio atšaka – į kondensato surinktuvo-aušintuvo vandens talpą, iš kurios grįžtamąjį vandenį, susimaišiusį su į talpą išleistu kondensatu, grįžimui į šilumokaitį paduoda į vandens grįžimo vamzdį, į kurį grįžimui taip pat paduoda įkaitusį vandenį iš pakuros vandens talpos.

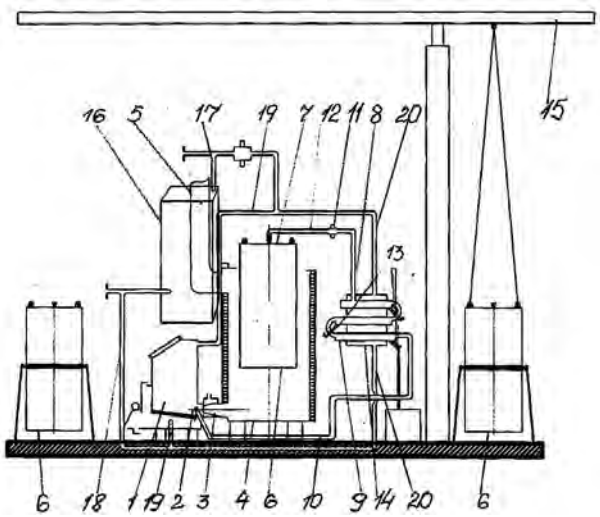

(51) Int. Cl. (2011.01): **G21F 9/00**
(11) **5934**
(13) B
(21) 2012 065
(22) 2012 07 19
(41) 2013 02 25
(86) PCT/JP2011/051416
(86) 2011 01 26
(30) 2010-015057, 2010 01 27, JP
(72) Shuichi KANNO, JP
Yasuo YOSHII, JP
Hidehiro IIZUKA, JP
Takashi NISHI, JP
Motohiro AIZAWA, JP
(73) HITACHI, LTD., 6-6, Marunouchi 1-chome, Chiyoda-ku, Tokyo 100-8280, JP
(74) Liudmila GERASIMOVIČ, 9, Il „Liudmila Gerasimovič, Patentinis patikėtinis“, Vingrių g. 13-42, LT-01141 Vilnius, LT

(54) Radioaktyvių išmetamųjų dujų apdorojimo būdas, apdorojimo įranga ir priemaišas pašalinanti medžiaga

(57) 1. Radioaktyvių išmetamųjų dujų apdorojimo būdas, kur vandenilis ir deguonis susijungia vienas su kitu naudojant katalizatorių, vandeniliui ir deguoniui esant vandens garuose, kurių yra radioaktyviose dujose, išmetamose iš branduolinio reaktoriaus branduolinėje jėgainėje, b e s i s k i r i a n t i s tuo, kad būdas apima stadijas, kuriose:

priemaišos, esančios radioaktyviose išmetamose dujose, kontaktuoja su priemaišas šalinančia medžiaga, kurios sudėtyje yra bent viena medžiaga, pasirinkta iš grupės, susidedančios iš ZrO_2, mezoporėto kvarco ir aktyvintosios anglies, siekiant pašalinti priemaišas; ir,

pašalinus priemaišas, radioaktyvios išmetamos dujos kontaktuoja su katalizatoriumi, siekiant vandenilio ir deguonies rekombinacijos.

2. Radioaktyvių išmetamųjų dujų apdorojimo būdas pagal 1 punktą, b e s i s k i r i a n t i s tuo, kad priemaišos apima mažiausiai silicio junginį.

3. Radioaktyvių išmetamųjų dujų apdorojimo būdas pagal 1 punktą, b e s i s k i r i a n t i s tuo, kad priemaišas šalinančią medžiagą naudoja temperatūros ribose nuo 100ºC iki 500ºC.

4. Radioaktyvių išmetamųjų dujų apdorojimo būdas pagal 1 punktą, b e s i s k i r i a n t i s tuo, kad priemaišas šalinanti medžiaga turi bent mikroporas arba mezoporas.

5. Priemaišas šalinanti medžiaga, skirta šalinti priemaišas, esančias radioaktyviose dujose, išmetamose iš branduolinio reaktoriaus branduolinėje jėgainėje, b e s i s k i r i a n t i tuo, kad priemaišas šalinanti medžiaga apima bent vieną medžiagą, pasirinktą iš grupės, susidedančios iš ZrO_2, mezoporėto kvarco ir aktyvintosios anglies.

6. Priemaišas šalinanti medžiaga pagal 5 punktą, b e s i s k i r i a n t i tuo, kad turi bent mikroporas arba mezoporas.

7. Radioaktyvių išmetamųjų dujų apdorojimo įranga, b e s i s k i r i a n t i tuo, kad apima:

degintuvą, įskaitant rekombinacijos katalizatoriaus sluoksnį, skirtą vandenilio ir deguonies susijungimui vieno su kitu, kur vandenilis ir deguonis yra vandens garuose, esančiuose radioaktyviose dujose, išmetamose iš branduolinio reaktoriaus branduolinėje jėgainėje;

esantį prieš degintuvą išmetamųjų dujų išankstinio pašildymo šildytuvą radioaktyvių išmetamųjų dujų pašildymui, ir

priemaišų šalinimo sluoksnį tarp išmetamųjų dujų išankstinio pašildymo šildytuvo ir degintuvo, kur priemaišų šalinimo sluoksnis apima priemaišas šalinančią medžiagą, į kurios sudėtį įeina bent viena medžiaga, pasirinkta iš grupės, susidedančios iš ZrO_2, mezoporėto kvarco ir aktyvintosios anglies.

8. Radioaktyvių išmetamųjų dujų apdorojimo įranga, b e s i s k i r i a n t i tuo, kad apima:

degintuvą, įskaitant rekombinacijos katalizatoriaus sluoksnį, skirtą vandenilio ir deguonies susijungimui vieno su kitu, kur vandenilis ir deguonis yra vandens garuose, esančiuose radioaktyviose dujose, išmetamose iš branduolinio reaktoriaus branduolinėje jėgainėje; ir

degintuvas papildomai turi priemaišų šalinimo sluoksnį, apimantį priemaišas šalinančią medžiagą, į kurios sudėtį įeina bent viena medžiaga, pasirinkta iš grupės, susidedančios iš ZrO_2, mezoporėto kvarco ir aktyvintosios anglies, kur priemaišų šalinimo sluoksnis ir rekombinacijos katalizatoriaus sluoksnis yra išdėstyti taip, kad radioaktyvios išmetamosios dujos praeitų degintuve pro šiuos sluoksnius nustatyta tvarka.

9. Radioaktyvių išmetamųjų dujų apdorojimo įranga pagal vieną iš 7 ir 8 punktų, b e s i s k i r i a n t i tuo, kad priemaišos apima mažiausiai silicio junginį.

10. Radioaktyvių išmetamųjų dujų apdorojimo įranga pagal vieną iš 7 ir 8 punktų,

b e s i s k i r i a n t i tuo, kad priemaišas šalinanti medžiaga turi bent mikroporas arba mezoporas.

11. Radioaktyvių išmetamųjų dujų apdorojimo įranga pagal vieną iš 7 ir 8 punktų, b e s i s k i r i a n t i tuo, kad papildomai apima šildymo įrangą radioaktyvių išmetamųjų dujų pašildymui iki temperatūros nuo 100ºC iki 200ºC, kur šildymo įranga pašildomos radioaktyvios išmetamosios dujos palaiko priemaišų šalinimo sluoksnio temperatūrą ribose nuo 100ºC iki 200ºC.

12. Siloksano skaidymo ir pašalinimo būdas, b e s i s k i r i a n t i s tuo, kad apima stadiją, kurioje dujos, kurių sudėtyje yra siloksano, kontaktuoja su

priemaišas šalinančia medžiaga esant vandens garams, siekiant suskaidyti siloksaną, kur priemaišas šalinančios medžiagos sudėtyje yra bent vienas iš ZrO_2 ir TiO_2.

13. Siloksano skaidymo ir pašalinimo būdas pagal 12 punktą, b e s i s k i r i a n t i s tuo, kad papildomai apima stadiją, kurioje dujos, kurių sudėtyje yra siloksano, kontaktuoja su priemaišas šalinančia medžiaga 180ºC arba aukštesnėje temperatūroje.

---

(51) Int. Cl. (2011.01): **H01L 21/00**
B23K 26/00
(11) **5937**
(13) B
(21) 2011 078
(22) 2011 09 01
(41) 2013 03 25
(72) Valdemaras JUZUMAS, LT
Julius JANUŠONIS, LT
Karolis ŠULINSKAS, LT
(73) UAB „Precizika - MET SC“, Žirmūnų g. 139, LT-09120 Vilnius, LT
(74) Darius JANUŠONIS, UAB „Precizika-MET SC“, Žirmūnų g. 139, LT-09120 Vilnius, LT
(54) Puslaidininkinis elementas, turintis legiruotas p/n struktūras, ir būdas jas izoliuoti naudojant ultratrumpus ultravioletinius lazerio impulsus

(57) 1. Sudėtinis elementas (1), susidedantis iš silicio puslaidininkinio padėklo (2) ir jo apdorojamame paviršiuje suformuotų legiruoto sluoksnio/ sluoksnių/ struktūrų (4),
b e s i s k i r i a n t i s tuo, kad puslaidininkinio padėklo (2) paviršius yra poliruotas, paviršiuje nustatytose vietose yra suformuoti užduoto gylio ir pločio izoliaciniai grioveliai (6), griovelių gylis yra didesnis nei legiruotų sluoksnių storis ir mažesnis nei padėklo storis arba mažesnis nei 150μm, jei padėklo storis šią vertę viršija, griovelių plotis yra didesnis nei 3μm.

2. Sudėtinis elementas pagal 1 punktą, b e s i s k i r i a n t i s tuo, kad minėto puslaidininkinio padėklo paviršius dengtas dielektriniu/puslaidininkiniu sluoksniu (pasyvacine danga) (3), arba keliais dielektriniais/puslaidininkiniais sluoksniais, kiekvienos kurių storis yra mažesnis nei 300nm.

3. Sudėtinis elementas pagal 1-2 punktus, b e s i s k i r i a n t i s tuo, kad minėto puslaidininkinio padėklo (2) paviršius tekstūruotas atsitiktinėmis piramidėmis arba kitu žinomu tekstūros tipu.

4. Sudėtinis elementas pagal 1-3 punktus, b e s i s k i r i a n t i s tuo, kad minėto puslaidininkinio padėklo (2) apdirbamame paviršiuje yra suformuoti metaliniai kontaktai (5).

5. Sudėtinio elemento gamybos būdas, apimantis šis pakopas: puslaidininkinio padėklo (2) paviršiaus paruošimą, dielektrinių/puslaidininkinių sluoksnių (3) dengimą ir metalo kontaktų (5) formavimą, b e s i s k i r i a n t i s tuo, kad minėto izoliacinio griovelio suformavimui naudojama ultratrumpų femtosekundinių (<400fs) impulsų ultravioletinio diapazono lazerinė abliacija, vykdoma skanuojant lazerio pluoštą sudėtinio elemento paviršiumi pasirinktu greičiu.

6. Sudėtinio elemento gamybos būdas pagal 5 punktą, b e s i s k i r i a n t i s tuo, kad ultratrumpų femtosekundinių (<400fs) impulsų ultravioletinio diapazono lazerinė abliacija izoliaciniams grioveliams formuoti vykdoma judinant sudėtinį elementą lazerinio pluošto atžvilgiu pasirinktu greičiu.

7. Sudėtinio elemento gamybos būdas pagal 5 ir 6 punktus, b e s i s k i r i a n t i s tuo, kad ultratrumpų femtosekundinių impulsų (<400fs) ultravioletinio diapazono lazerinė abliacija vykdoma naudojant daugiau nei vieną lazerinį pluoštą vienu metu.

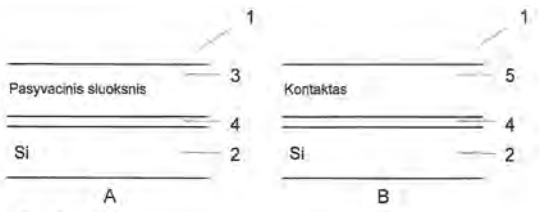

Fig. 1

Teisės į patento paraišką ar patentą perdavimas pagal Lietuvos Respublikos patentų įstatymo 42 straipsnį

(11) **5044**
(51) Int. Cl. (2006): **A21D 10/00**
(13) B
(54) Picos tešla
Perėmėjo pavadinimas/vardas, pavardė, adresas, valstybės kodas, sutarties data
(73) UAB „Čili pica“, Žalgirio g. 114, 09300 Vilnius, LT
2013 04 19

---

(11) **5318**
(51) Int. Cl. (2006): **A23L 1/317**
(13) B
(54) Mėsos įdarai ir jų gamybos būdas
Perėmėjo pavadinimas/vardas, pavardė, adresas, valstybės kodas, sutarties data
(73) UAB „Čili pica“, Žalgirio g. 114, 09300 Vilnius, LT
2013 04 19

Patentai, panaikinti pagal Lietuvos Respublikos patentų įstatymo 36 straipsnį

Patento nr.	Panaikinimo data
4975	2012 10 17
5042	2012 10 23
5069	2012 10 19
5555	2012 10 16
5591	2012 10 22
5738	2012 09 29
5746	2012 09 25
5831	2012 09 15

Patentai, kurių galiojimas pasibaigęs pagal Lietuvos Respublikos patentų įstatymo 36 straipsnį

Patento nr.	Galiojimo baigties data
3224	2013 03 19
3246	2013 03 19
3253	2013 04 13
3264	2013 03 15
3278	2013 03 19
3368	2013 03 30

Papildomos apsaugos liudijimai, paskelbti pagal Lietuvos Respublikos patentų įstatymo 37 straipsnį

(11) **C 3959**
(94) 2019 01 12
(21) PA 2010 009
(22) 2010 06 04
(68) 3959
(92) 0386I/10, 2010 04 07
(95) Tiametoksamas
(24) 2014 01 12
(73) SYNGENTA PARTICIPATIONS AG, Schwarzwaldallee 215, 4058 Basel, CH
(74) Marius JAKULIS - JASON, 3, AAA Baltic Service Company, J.Jasinskio g. 16A, LT-01112 Vilnius, LT
(54) Oksadiazino dariniai
Paraiškos liudijimui gauti paskelbimo data
2010 07 26

VARDINĖ PAREIŠKĖJŲ, IŠRADĖJŲ IR PATENTŲ SAVININKŲ RODYKLĖ

(71) Pareiškėjas, valstybės kodas (72) Išradėjas, valstybės kodas (73) Patento savininkas, valstybės kodas	Žymėjimas P - pareiškėjas I - išradejas S - patento savininkas	(51) Klasifikacijos indeksas	(21) Paraiškos numeris (11) Patento numeris	(13) Dokumento rūšies kodas
AB „Lietuvos geležinkeliai“ Diagnostikos centras, LT	P	E01B 31/00	2011 097	A
AIZAWA Motohiro, JP	I	G21F 9/00	5934	B
BRAUKYLA Kęstutis, LT	I,S	B09B 3/00 F23G 5/00 F23G 7/00 F23B 50/00 F23C 1/00	5933	B
BRAUKYLA Virgilijus, LT	I,S	B09B 3/00 F23G 5/00 F23G 7/00 F23B 50/00 F23C 1/00	5933	B
BUTKUS Donatas, LT	I	F01N 1/00	5935	B
EKO GAZE, SIA, LV	P	B60S 5/00 B67D 7/00	2012 038	A
GAIDUČIS Sergejus, LT	I	C04B 11/00 C04B 18/00 C04B 28/00	5939	B
HITACHI, LTD., JP	S	G21F 9/00	5934	B
IIZUKA Hidehiro, JP	I	G21F 9/00	5934	B
IRBE Armins, LV	I	B60S 5/00 B67D 7/00	2012 038	A
JANUŠEVIČIUS Tomas, LT	I	F01N 1/00	5935	B
JANUŠONIS Julius, LT	I	B23K 26/00 H01L 21/00	5937	B
JURAŠKA Mindaugas, LT	I	E01B 31/00	2011 097	A
JUZUMAS Valdemaras, LT	I	B23K 26/00 H01L 21/00	5937	B
KANNO Shuichi, JP	I	G21F 9/00	5934	B
KLIGYS Modestas, LT	I	C04B 11/00 C04B 18/00 C04B 28/00	5939	B
LAŠKOVS Andrejs, LV	I	B60S 5/00 B67D 7/00	2012 038	A

(71) Pareiškėjas, valstybės kodas (72) Išradėjas, valstybės kodas (73) Patento savininkas, valstybės kodas	Žymėjimas P - pareiškėjas I - išradejas S - patento savininkas	(51) Klasifikacijos indeksas	(21) Paraiškos numeris (11) Patento numeris	(13) Dokumento rūšies kodas
LAŠKOVS Emils, LV	I	B60S 5/00 B67D 7/00	2012 038	A
LEJA Helvijs, LV	I,P	B60S 5/00 B67D 7/00	2012 038	A
MOGILNICKIS Marjanas, LT	I	E01B 31/00	2011 097	A
NARKUS Renaldas, LT	I,S	F04C 23/00	5936	B
NISHI Takashi, JP	I	G21F 9/00	5934	B
PUŽAUSKAS Edvinas, LT	I,S	B09B 3/00 F23G 5/00 F23G 7/00 F23B 50/00 F23C 1/00	5933	B
RUIKIS Antanas, LT	I	E01B 31/00	2011 097	A
UAB „Precizika - MET SC“, LT	S	B23K 26/00 H01L 21/00	5937	B
Vilniaus Gedimino technikos universitetas, LT	S	F01N 1/00 C04B 11/00 C04B 18/00 C04B 28/00	5935	B
YOSHII Yasuo, JP	I	G21F 9/00	5934	B
ŠULINSKAS Karolis, LT	I	B23K 26/00 H01L 21/00	5937	B

SISTEMINĖ IŠRADIMŲ RODYKLĖ

(51) Klasifikacijos indeksas	(21) Paraiškos numeris (11) Patento numeris	(13) Dokumento rūšies kodas
B09B 3/00	5933	B
B23K 26/00	5937	B
B60S 5/00	2012 038	A
B67D 7/00	2012 038	A
C04B 11/00	5939	B
C04B 18/00	5939	B
C04B 28/00	5939	B
E01B 31/00	2011 097	A
F01N 1/00	5935	B
F04C 23/00	5936	B
F23B 50/00	5938	B
F23C 1/00	5938	B
F23G 5/00	5938	B
F23G 5/00	5933	B
F23G 7/00	5933	B
G21F 9/00	5934	B
H01L 21/00	5937	B

NUMERINĖ IŠRADIMŲ RODYKLĖ

(21) Paraiškos numeris	(11) Patento numeris
2011 052	5935
2011 066	5939
2011 067	5936
2011 068	5933
2011 078	5937
2011 081	5938
2012 065	5934

NUMERINĖ IŠRADIMŲ PARAIŠKŲ RODYKLĖ

(21) Paraiškos numeris	(51) Klasifikacijos indeksas
2011 097	E01B 31/00
2012 038	B60S 5/00
2012 038	B67D 7/00

Europos patento paraiškos, paskelbtos pagal Lietuvos Respublikos patentų įstatymo 78 straipsnį

(51) Int. Cl. ***C 12N 15/11***
A 61K 48/00
A 61K 31/7088
(11) **2594640**
(96) 12198465.2
(96) 2001 09 21
(97) 2013 05 22
(30) 00203283, 2000 09 21, EP
(54) Induction of exon skipping in eukaryotic cells
(71) Academisch Ziekenhuis Leiden, Albinusdreef 2, 2333 ZA Leiden, NL
(72) van Ommen, Garrit-Jan Boudewijn, Westerstraat 73, 1015 LW Amsterdam, NL
van Deutekom, Judith Christina Theodora, Abeelstraat 13, 3329AA Dordrecht, NL
Den Dunnen, Johannes Theodorus, Boomheide 2, 3069 LA Rotterdam, NL
(74) Raukema, Age, Nederlandsch Octrooibureau J.W. Frisolaan 13, 2517 JS The Hague, NL

---

(51) Int. Cl. ***C 12N 15/11***
A 61K 48/00
A 61K 31/7088
(11) **2594641**
(96) 12198485.0
(96) 2001 09 21
(97) 2013 05 22
(30) 00203283, 2000 09 21, EP
(54) Induction of exon skipping in eukaryotic cells
(71) Academisch Ziekenhuis Leiden, Albinusdreef 2, 2333 ZA Leiden, NL
(72) van Ommen, Garrit-Jan Boudewijn, Westerstraat 73, 1015 LW Amsterdam, NL
van Deutekom, Judith Christina Theodora, Abeelstraat 13, 3329 AA Dordrecht, NL
Den Dunnen, Johannes Theodorus, Boomheide 2, 3069 LA Rotterdam, NL
(74) Raukema, Age, Nederlandsch Octrooibureau J.W. Frisolaan 13, 2517 JS The Hague, NL

---

(51) Int. Cl. ***C 12N 15/11***
A 61K 48/00
A 61K 31/7088
(11) **2594642**
(96) 12198497.5
(96) 2001 09 21
(97) 2013 05 22
(30) 00203283, 2000 09 21, EP
(54) Induction of exon skipping in eukaryotic cells
(71) Academisch Ziekenhuis Leiden, Albinusdreef 2, 2333 ZA Leiden, NL
(72) van Ommen, Garrit-Jan Boudewijn, Westerstraat 73, 1015 LW Amsterdam, NL
van Deutekom, Judith Christina Theodora, Abeelstraat 13, 3329AA Dordrecht, NL
Den Dunnen, Johannes Theodorus, Boomheide 2, 3069 LA Rotterdam, NL
(74) Raukema, Age, Nederlandsch Octrooibureau J.W. Frisolaan 13, 2517 JS The Hague, NL

Europos patentai, paskelbti pagal Lietuvos Respublikos patentų įstatymo 71 straipsnį

(51) Int.Cl. ***A24F 47/00*** (2006.01)
(11) **1558098**
(13) T
(96) 03783252.4
(96) 2003 11 07
(97) 2005 08 03
(97) 2013 01 02
(86) PCT/US2003/035616
(86) 2003 11 07
(87) WO 2004/043175
(87) 2004 05 27
(30) 290402, 2002 11 08, US
(72) FELTER, John, Louis, US
LEE, Robert, E., US
SOLANKY, Ashok, US
BLAKE, Clint, US
DAVIS, Pamela, US
SHARPE, David, E., US
WATSON, Mark, E., US
RIPLEY, Robert, L., US
STEVENSON, Brett, W., US
CROWE, William, J., US
(73) Philip Morris Products S.A., 2000 Neuchātel, CH
(74) Otilija KLIMAITIENĖ, 35, AAA Baltic Service Company, J.Jasinskio g. 16A, LT-01112 Vilnius, LT
(54) Elektra pridegamos cigaretės rūkymo sistema turinti vidinį kolektorių skirtą dūmų įtraukimo aptikimui
Apibrėžties punktai: 11, brėžiniai: 7.

(57) 1. Elektra pridegamos cigaretės rūkymo sistema (200) apimanti:

pridegimo elementą (56), turintį kiaurymę (30a), kuri yra pritaikyta cigaretės galo įstatymui, pridegimo elementas yra pritaikytas kaitinti dalį cigaretės ir apibrėžia bent dalį įtraukimo tėkmės kanalo, per kurį, kontaktui su cigarete, yra įtraukiamas aplinkos oras, kuomet rūkantis asmuo traukia orą pro cigaretę, kuri yra įstatyta į pridegimo elementą;

daviklį, veikiantį tam, kad išvestų signalą, kuris nurodytų, kad rūkantis asmuo įtraukia cigaretės dūmą;

ir korpusą (20, 22, 24, 26), skirtą rūkančiam asmeniui suimti,

b e s i s k i r i a n t i tuo, kad sistema papildomai apima perskyrą (40), išdėstančią pridegimo elementą (56) santykinai korpusui (20, 22, 24, 26), ir bent dalinai apibrėžiančią šunto tėkmės kanalą (42), sklandžiai susisiekiantį su aplinkos oru, kuris apsupa karkasą, perskyra papildomai apibrėžia tėkmės nukreipimo kanalą (44), vedantį nuo šunto tėkmės kanalo į įtraukimo tėkmės kanalą (32) ir per kurį yra įtraukiamas aplinkos oras iš šunto tėkmės kanalo, kuomet rūkantis asmuo įtraukia cigaretės dūmų, kur cigaretė yra įstatyta į pridegimo elemento ertmę, ir tuo, kad daviklis veikia tam, kad aptiktų oro tėkmę, tėkmės nukreipimo kanale.

2. Elektra pridegamos cigaretės rūkymo sistema (200) pagal 1 punktą, papildomai apimanti elektrinę grandinę (60), aktyvuojančią pridegimo elementą (56), kuomet iš daviklio yra gaunamas signalas.

3. Elektra pridegamos cigaretės rūkymo sistema (200) pagal 1 arba 2 punktą, papildomai apimanti daugybę pridegimo elementų, išdėstytų korpuse, pritaikytų tarp jų įstatyti cigaretės dalį, ir elektros energijos šaltinį, prijungtą prie pridegimo elementų.

4. Elektra pridegamos cigaretės rūkymo sistema (200) pagal 3 punktą, kur elektros energijos šaltinis tiekia elektros energiją į pridegimo elementus, gavus signalą iš daviklio.

5. Elektra pridegamos cigaretės rūkymo sistema (200) pagal bet kurį ankstesnį punktą, kur daviklis yra įtaisas, pagamintas mikroelektromechaninės gamybos būdu.

6. Elektra pridegamos cigaretės rūkymo sistema (200, 300) pagal bet kurį ankstesnį punktą, kur daviklis yra dvigubas šiluminis anemometras.

7. Elektra pridegamos cigaretės rūkymo sistema (200) pagal bet kurį 1-5 punktą, kur daviklis yra mentinis anemometras.

8. Elektra pridegamos cigaretės rūkymo sistema (200) pagal bet kurį 1-5 punktą, kur daviklis yra diferencinis slėgio daviklis.

9. Elektra pridegamos cigaretės rūkymo sistema (200) pagal bet kurį 1-5 punktą, kur daviklis yra deformacijų daviklis.

10. Elektra kaitinamos cigaretės rūkymo sistemos (200) pagaminimo būdas, apimantis:

pridegimo elemento (56) suformavimą, kur pridegimo elementas turi vidinę ertmę (30a), skirtą cigaretės dalies įstatymui, pridegimo elementas taip pat turi griovelį (32), suformuotą apie pridegimo elemento bent dalį išorinės periferijos;

pridegimo elemento (56) įstatymą santykinai išoriniam korpusui (20, 22, 24, 26), su perskyra (40) tarp bent dalies pridegimo elemento ir išorinio korpuso, pirmas tėkmės kanalas (42) yra apibrėžtas tarp išorinio korpuso ir perskyros, ertmės (23, 25) yra pateiktos per išorinį korpusą į pirmą tėkmės kanalą, antras tėkmės kanalas (32) yra apibrėžtas tarp pridegimo elemento ir perskyros , ir tėkmės nukreipimo kanalas (44) yra apibrėžtas per perskyrą ir yra sujungiantis

pirmą ir antrą tėkmės kanalus, kuomet sistema yra surinkta; ir

tėkmės daviklio sumontavimą, tėkmės nukreipimo kanale.

11. Būdas pagal 10 puntą, kur pridegimo elementas (56) yra prijungtas per elektrinę grandinę, sumontuotą išoriniame korpuse (20, 22, 24, 26), prie elektros energijos šaltinio, kuris tai pat yra sumontuotas išoriniame korpuse.

(51) Int.Cl. ***A61K 31/135*** (2006.01)
A61K 9/28 (2006.01)
A61K 9/20 (2006.01)
A61P 3/14 (2006.01)
(11) **1663182**
(13) T
(96) 04781429.8
(96) 2004 09 10
(97) 2006 06 07
(97) 2013 01 16
(86) PCT/US2004/026732
(86) 2004 09 10
(87) WO 2005/034928
(87) 2005 04 21
(30) 502219 P, 2003 09 12, US
(72) ALVAREZ, Francisco, J., US
LAWRENCE, Glen, Gary, US
LIN, Hung-Ren, H., US
JU, Tzuchi, R., US
(73) AMGEN INC., Thousand Oaks, CA 91320-1799, US
(74) Genė Ona SRUOGIENĖ, 12, UAB TARPINĖ, A.P.Kavoliuko g. 24-152, LT-04328 Vilnius, LT
(54) Greitai ištirpinama cinakalceto HCI vaisto forma
Apibrėžties punktai: 31, brėžiniai: 0.
(57) 1. Farmacinė kompozicija, apimanti:
(a) nuo 10 masės % iki 40 masės % cinakalceto HCl;
(b) nuo 45 masės % iki 85 masės % bent vieno skiediklio; ir
(c) nuo 1 masės % iki 5 masės % bent vieno rišiklio;
kur masės procentinė dalis yra skaičiuojama nuo bendros kompozicijos masės.

2. Kompozicija pagal 1 punktą, papildomai apimanti nuo 1 masės % iki 10 masės % bent vieno dezintegranto, kur masės procentinė dalis yra skaičiuojama nuo bendros kompozicijos masės.

3. Kompozicija pagal 1 punktą, papildomai apimanti nuo 0,05 masės % iki 5 masės % bent vieno priedo, parinkto iš slidiklių, tepalų, ir adhezinių medžiagų, kur masės procentinė dalis yra skaičiuojama nuo bendros kompozicijos masės.

4. Kompozicija pagal 1 punktą, apimanti nuo 0,05 masės % iki 1,5 masės % bent vieno slidiklio.

5. Kompozicija pagal 1 punktą, apimanti nuo 0,05 masės % iki 1,5 masės % adhezinės medžiagos.

6. Kompozicija pagal 1 punktą, papildomai apimanti bent vieną ingredientą, parinktą iš tepalų ir skaidrių ir spalvotų padengimo medžiagų.

7. Kompozicija pagal 1 punktą, kurioje cinakalceto HCl yra formos, parinktos iš amorfinių miltelių, kristalinių dalelių, rišamųjų dalelių, ir iš bet kurių aukščiau minėtų medžiagų mišinių.

8. Kompozicija pagal 1 punktą, kurioje cinakalceto HCl yra formos, parinktos iš adatos formos dalelių, lazdelių formos dalelių, plokštelių formos dalelių, ir bet kurių iš aukščiau minėtų dalelių mišinių.

9. Kompozicija pagal 8 punktą, kurioje cinakalceto HCl dalelių dydis D_{50} yra mažesnis arba lygus 50 μm.

10. Kompozicija pagal 1 punktą, kur kompozicija yra granulių formos.

11. Kompozicija pagal 1 punktą, kur kompozicijos forma yra parinkta iš tablečių, kapsulių ir miltelių.

12. Kompozicija pagal 10 punktą, kurioje granulių dydis D_{50}, išmatuotas naudojant sietų analizės metodą, yra ribose nuo 50 μm iki 150 μm, geriau nuo 80 μm iki 130 μm.

13. Kompozicija pagal 1 punktą, kurioje esančio cinakalceto HCl kiekis yra ribose nuo 15 masės % iki 20 masės % skaičiuojant nuo bendros kompozicijos masės.

14. Kompozicija pagal 1 punktą, kurioje bent vienas skiediklis yra parinktas iš mikrokristalinės celiuliozės, krakmolo, ir jų mišinių.

15. Kompozicija pagal 14 punktą, kurioje mikrokristalinės celiuliozės kiekis yra ribose nuo 40 masės % iki 75 masės %, ir krakmolo kiekis yra ribose nuo 5 masės % iki 10 masės % skaičiuojant nuo bendros kompozicijos masės.

16. Kompozicija pagal 1 punktą, kurioje bent vienas rišiklis yra povidonas.

17. Kompozicija pagal 16 punktą, kurioje povidono kiekis yra ribose nuo 1 masės % iki 5 masės % skaičiuojant nuo bendros kompozicijos masės.

18. Kompozicija pagal 1 punktą, kurioje bent vienas dezintegrantas yra krospovidonas.

19. Kompozicija pagal 36 punktą, kurioje krospovidonas yra intergranuliarinis, intragranuliarinis, arba jų derinys.

20. Kompozicija pagal 1 punktą, kur kompozicija apima mikrokristalinę celiuliozę ir krakmolą masių santykiu ribose nuo 1:1 iki 15:1, geriau masių santykiu 10:1.

21. Kompozicija pagal 11 arba 28 punktą, kur granulės kompozicijoje apima mikrokristalinę celiuliozę ir krakmolą masių santykiu ribose nuo 1:1 iki 10:1, geriau masių santykiu 5:1.

22. Kompozicija pagal 1 punktą, apimanti:
(a) nuo 10 masės % iki 40 masės % cinakalceto HCl;
(b) nuo 5 masės % iki 35 masės % krakmolo;
(c) nuo 40 masės % iki 75 masės % mikrokristalinės celiuliozės;
(d) nuo 1 masės % iki 5 masės % povidono; ir
(e) nuo 1 masės % iki 10 masė % krospovidono;
kur masės procentinė dalis yra skaičiuojama nuo bendros kompozicijos masės.

23. Kompozicija pagal 22 punktą, papildomai apimanti nuo 0,05 masės % iki 1,5 masės % koloidinio silikono dioksido skaičiuojant nuo bendros kompozicijos masės.

24. Kompozicija pagal 22 punktą, papildomai apimanti nuo 0,05 masės % iki 1,5 masės % magnio stearato skaičiuojant nuo bendros kompozicijos masės.

25. Kompozicija pagal 1 arba 22 punktą, papildomai apimanti nuo 1 masės % iki 6 masės % bent vienos padengimo medžiagos, parinktos iš skaidrių ir spalvotų padengimo medžiagų, skaičiuojant nuo bendros kompozicijos masės.

26. Kompozicija pagal 1 punktą, kurioje cinakalceto HCl yra terapiniu požiūriu efektyvus kiekis arba efektyvios dozės kiekis bent vienai iš hiperparatiroidizmo, hiperfosfonijos, hiperkalcemijos ligoms gydyti, ir padidėjusiam kalcio fosforo produktui.

27. Kompozicija pagal 26 punktą, kur hiperparatiroidizmas yra parinktas iš pirminio hiperparatiroidizmo ir antrinio hiperparatiroidizmo.

28. Kompozicija pagal 1 punktą, kurioje cinakalceto HCl efektyvios dozės dydis arba terapiniu požiūriu efektyvus kiekis yra ribose nuo 1 mg iki 360 mg, geriau nuo 5 mg iki 240 mg, dar geriau nuo 20 mg iki 100 mg, arba yra parinktas iš 5 mg, 15 mg, 30 mg, 50 mg, 60 mg, 75 mg, 90 mg, 120 mg, 150 mg, 180 mg, 210 mg, 240 mg, 300 mg, ir 360 mg.

29. Kompozicijos pagal 1 punktą efektyvios dozės dydžio panaudojimas gamybai medikamento, skirto gydyti ligoniui, kenčiančiam nuo bent vienos ligos, parinktos iš hiperparatiroidizmo, hiperfosfonijos, hiperkalcemijos, ir padidėjusio kalcio fosforo produkto.

30. Panaudojimas pagal 29 punktą, kur pacientas yra žmogus.

31. Panaudojimas pagal 29 punktą, kur farmacinės kompozicijos efektyvios dozės dydis yra parinktas iš 5 mg, 15 mg, 30 mg, 50 mg, 60 mg, 75 mg, 90 mg, 120 mg, 150 mg, 180 mg, 210 mg, 240 mg, 300 mg, ir 360 mg.

---

(51) Int.Cl. ***A61K 38/24*** (2006.01)
A61K 47/26 (2006.01)
A61K 9/19 (2006.01)
(11) **1638595**
(13) T
(96) 04766052.7
(96) 2004 06 16
(97) 2006 03 29
(97) 2013 03 20
(86) PCT/EP2004/051138
(86) 2004 06 16
(87) WO 2004/112826
(87) 2004 12 29
(30) 03101830, 2003 06 20, EP
(72) SAMARITANI, Fabrizio, IT
DONATI, Piergiorgio, CH
(73) ARES TRADING S.A., 1170 Aubonne, CH
(74) Marija LENKUTIENĖ, 6, Patentinių paslaugų centras, UAB, J. Basanavičiaus g. 11/1, LT-03108 Vilnius, LT
(54) Liofilizuotos FSH/LH kompozicijos
Apibrėžties punktai: 21, brėžiniai: 0.
(57) 1. Liofilizuota kompozicija, susidedanti iš folikulą stimuliuojančio hormono (FSH) arba jo varianto ir liuteinizuojančio hormono (LH) arba jo varianto, bei paviršinio aktyvumo medžiagos, parinktos iš polisorbatų, įskaitant Tween 20 (polioksietileno (20) monolaurato sorbitano), Tween 40 (polioksietileno (20) monopalmitato sorbitano), Tween 80 (polioksietileno (20) monooleato sorbitano), antioksidanto, kuris yra metioninas, fosfatinio buferio ir stabilizatoriaus bei tonizuojančio agento, parinkto iš grupės, susidedančios iš monosacharidų, disacharidų ir cukraus alkoholių.

2. Liofilizuota kompozicija pagal apibrėžties 1 punktą, kur paviršinio aktyvumo medžiaga yra Tween 20.

3. Liofilizuota kompozicija pagal bet kurį iš apibrėžties 1 arba 2 punktų, kur folikulą stimuliuojantis hormonas yra žmogaus folikulą stimuliuojantis hormonas ir/ arba liuteinizuojantis hormonas (LH) yra žmogaus liuteinizuojantis hormonas (LH).

4. Liofilizuota kompozicija pagal apibrėžties 3 punktą, kur folikulą stimuliuojantis hormonas yra žmogaus folikulą stimuliuojantis hormonas iš šlapimo ir/ arba liuteinizuojantis hormonas (LH) yra žmogaus liuteinizuojantis hormonas (LH) iš šlapimo.

5. Liofilizuota kompozicija pagal bet kurį iš apibrėžties nuo 1 iki 3 punktų, kur folikulą stimuliuojantis hormonas yra rekombinantinis žmogaus folikulą stimuliuojantis hormonas ir/arba liuteinizuojantis hormonas (LH) yra rekombinantinis žmogaus liuteinizuojantis hormonas (LH).

6. Liofilizuota kompozicija pagal bet kurį iš ankstesnių apibrėžties punktų, kur folikulą stimuliuojančio hormono (FSH) koncentracija (m/m) yra nuo arba apie 0,1 iki 10 µg/mg visos kompozicijos.

7. Liofilizuota kompozicija pagal apibrėžties 6 punktą, kur folikulą stimuliuojančio hormono (FSH) koncentracija yra nuo arba apie 0,3 iki 5 µg/mg visos kompozicijos.

8. Liofilizuota kompozicija pagal apibrėžties 7 punktą, kur folikulą stimuliuojančio hormono (FSH) koncentracija yra nuo arba apie 0,37 iki 2 µg/mg visos kompozicijos.

9. Liofilizuota kompozicija pagal bet kurį iš ankstesnių apibrėžties punktų, kur liuteinizuojančio hormono (LH) koncentracija yra nuo arba apie 0,1 iki 3 µg/mg visos kompozicijos.

10. Liofilizuota kompozicija pagal apibrėžties 9 punktą, kur liuteinizuojančio hormono (LH) koncentracija yra nuo arba apie 0,1 iki 1 µg/mg visos kompozicijos.

11. Liofilizuota kompozicija pagal apibrėžties 10 punktą, kur liuteinizuojančio hormono (LH) koncentracija yra nuo arba apie 0,1 iki 0,6 µg/mg visos kompozicijos.

12. Liofilizuota kompozicija pagal bet kurį iš ankstesnių apibrėžties punktų, kur FSH santykis su LH svyruoja ribose nuo arba apie 6:1 iki arba apie 1:6.

13. Liofilizuota kompozicija pagal apibrėžties 12 punktą, kur FSH santykis su LH svyruoja ribose nuo arba apie 4:1 iki arba apie 1:2.

14. Liofilizuota kompozicija pagal apibrėžties 13 punktą, kur FSH santykis su LH svyruoja ribose nuo arba apie 3:1 iki arba apie 1:1.

15. Liofilizuota kompozicija pagal apibrėžties 14 punktą, kur FSH santykis su LH svyruoja ribose nuo arba apie 2:1 iki arba apie 1:1.

16. Liofilizuota kompozicija pagal bet kurį iš ankstesnių apibrėžties punktų, kur stabilizatorius ir tonizuojantis agentas yra sacharozė.

17. Liofilizuota kompozicija pagal bet kurį iš ankstesnių apibrėžties punktų, susidedanti iš tokių sudedamųjų dalių: rFSH, rLH, Tween 20, sacharozės, metionino, fosfatinio buferio.

18. Liofilizuota kompozicija pagal bet kurį iš apibrėžties nuo 1 iki 17 punktų, kurioje komponentų santykiniai svorio kiekiai apima 12,0 µg rekombinantinio FSH, 3,7 µg rekombinantinio LH, 30,0 mg sacharozės, 0,45 mg NaH_2PO_4 H_2O, 1,11 mg Na_2HPO_4 H_2O, 0,05 mg Tween 20 ir 0,1 mg L-metionino.

19. Gaminys, apimantis vieną talpyklę, užpildytą liofilizuota kompozicija pagal bet kurį iš apibrėžties nuo 1 iki 18 punktų, ir antrą talpyklę, apimančią tirpiklį ištirpinimui.

20. Gaminys pagal apibrėžties 19 punktą, kur antra talpyklė apima vandenį ištirpinimui.

21. Liofilizuotos kompozicijos pagal bet kurį iš apibrėžties nuo 1 iki 18 punktų gavimo būdas, apimantis mišinio, susidedančio iš FSH su LH ir paviršinio aktyvumo medžiagos, parinktos iš polisorbatų įskaitant Tween 20 (polioksietileno (20) monolaurato sorbitaną), Tween 40 (polioksietileno (20) monopalmitato sorbitaną), Tween 80 (polioksietileno (20) monooleato sorbitaną), antioksidanto, kuris yra metioninas, fosfatinio buferio ir stabilizatoriaus bei tonizuojančio agento, parinkto iš grupės, susidedančios iš monosacharidų, disacharidų ir cukraus alkoholių, sudarymo stadiją ir mišinio liofilizavimą.

---

(51) Int.Cl. ***C07C 231/02*** (2006.01)
C07C 231/24 (2006.01)
C07C 233/08 (2006.01)
(11) **1682488**
(13) T
(96) 04804523.1
(96) 2004 11 09
(97) 2006 07 26
(97) 2013 01 02
(86) PCT/EP2004/052894
(86) 2004 11 09
(87) WO 2005/044779
(87) 2005 05 19
(30) MI20032165, 2003 11 11, IT
(72) ARRIGHI, Katiuscia, IT
CANNATA, Vincenzo, IT
CORCELLA, Francesco, IT
MARCHIORO, Gaetano, IT
NICOLI, Andrea, IT
PAIOCCHI, Maurizio, IT
VILLA, Marco, IT
(73) ZaCh System S.p.A., 20091 Bresso (Milano), IT
(74) Reda ŽABOLIENĖ, 7, Advokatės Redos Žabolienės kontora METIDA, Verslo centras VERTAS, Gynėjų g. 16, LT-01109 Vilnius, LT

(54) Gabapentino gavimo būdas

Apibrėžties punktai: 23, brėžiniai: 0.

(57) 1. Gabapentino sintezės būdas, apimantis 1,1-cikloheksandiacto rūgšties monoamido paruošimą, šio monoamido Hofmann'o pakeitimą, gabapentino druskos gryninimą ir kristalizaciją iš organinio tirpiklio, b e s i s k i r i a n t i s tuo, kad rūgšties monoamido gavimas apima:

a) 1,1-cikloheksandiacto rūgšties anhidrido amininimą reakcija su vandeniniu NH_3 temperatūros intervale nuo 10 iki 25 °C, naudojant NH_3/anhidrido molinį santykį, mažesnį negu 3;

b) 1,1-cikloheksandiacto rūgšties monoamido nusodinimą, apimantį a) pakopoje gauto monoamido amoniakinio tirpalo rūgštinimą temperatūros intervale nuo 40 iki 45 °C iki pH reikšmės 6,3-6,5 gavimo, reakcijos mišinio rūgštinimo pakopos tęsimą toje pačioje temepratūroje iki pH reikšmės 3,8-4,2 gavimo ir pabaigoje nuosėdų filtravimą, palaikant temperatūrą intervale tarp 40 ir 45 °C.

2. Būdas pagal 1 punktą, kuriame 1,1-cikloheksandiacto rūgšties anhidrido amininimas vyksta su NH_3 naudojamu vandeniniame tirpale su 25-35 % koncentracija.

3. Būdas pagal 2 punktą, kuriame 1,1-cikloheksandiacto rūgšties anhidrido amininimas vyksta reakcija su amoniaku vandeniniame tirpale su 28% koncentracija.

4. Būdas pagal 1 punktą, kuriame rūgštinimo pakopa yra vykdoma su koncentruota arba dujine druskos rūgštimi.

5. Būdas pagal 4 punktą, kuriame rūgštinimo pakopa yra vykdoma su 31 % koncentracijos vandenine druskos rūgštimi .

6. Būdas pagal 1 punktą, kuriame amoniako ir 1,1-cikloheksandiacto rūgšties anhidrido molinis santykis yra intervale tarp 2,2 ir 2,9.

7. Būdas pagal 6 punktą, kuriame amoniako ir 1,1-cikloheksandiacto rūgšties anhidrido molinis santykis yra intervale tarp 2,5 ir 2,7.

8. 1,1-cikloheksandiacto rūgšties monoamido nusodinimo būdas, apimantis monoamido amoniakinio tirpalo rūgštinimą temperatūros intervale nuo 40 iki 45 °C iki pH reikšmės 6,3-6,5 gavimo, reakcijos mišinio rūgštinimo pakopos tęsimą toje pačioje temperatūroje iki pH reikšmės 3,8-4,2 gavimo ir pabaigoje nuosėdų filtravimą, palaikant temperatūrą intervale tarp 40 ir 45 °C.

9. Būdas pagal 8 punktą, kuriame rūgštinimo pakopa yra vykdoma su koncentruota arba dujine druskos rūgštimi .

10. Būdas pagal 9 punktą, kuriame rūgštinimo pakopa yra vykdoma su 31 % koncentracijos vandenine druskos rūgštimi .

11. Būdas pagal 1 punktą, papildomai apimantis 1,1-cikloheksandiacto rūgšties transformavimą į atitinkamą anhidridą.

12. Būdas pagal 11 punktą, kuriame 1,1-cikloheksandiacto rūgšties transformavimas į atitinkamą anhidridą yra vykdomas reakcija su acto anhidridu, naudojant organinį tirpiklį.

13. Būdas pagal 12 punktą, kuriame organinis tirpiklis yra toluenas.

14. 1,1-cikloheksandiacto rūgšties monoamido gavimo būdas, apimantis:

a) 1,1-cikloheksandiacto rūgšties anhidrido amininimą reakcija su vandeniniu NH_3 temperatūros intervale nuo 10 iki 25°C, naudojant NH_3/anhidrido molinį santykį, mažesnį negu 3;

b) 1,1-cikloheksandiacto rūgšties monoamido nusodinimą, apimantį a) pakopoje gauto monoamido amoniakinio tirpalo rūgštinimą temperatūros intervale nuo 40 iki 45 °C iki pH reikšmės 6,3-6,5 gavimo, reakcijos mišinio rūgštinimo pakopos tęsimą toje pačioje temperatūroje iki pH reikšmės 3,8-4,2 gavimo ir pabaigoje nuosėdų filtravimą, palaikant temperatūrą intervale tarp 40 ir 45 °C.

15. Būdas pagal 14 punktą, kuriame 1,1-cikloheksandiacto rūgšties anhidrido amininimas vyksta reakcija su NH_3 paprastai naudojamu vandeniniame tirpale su 25-35 % koncentracija.

16. Būdas pagal 15 punktą, kuriame 1,1-cikloheksandiacto rūgšties anhidrido amininimas vyksta reakcija su amoniaku vandeniniame tirpale su 28% koncentracija.

17.Būdas pagal 14 punktą, kuriame rūgštinimo pakopa yra vykdoma su koncentruota druskos rūgštimi arba vandenilio chloridu.

18. Būdas pagal 17 punktą, kuriame rūgštinimo pakopa yra vykdoma su 31 % koncentracijos vandenine druskos rūgštimi.

19. Būdas pagal 14 punktą, kuriame amoniako ir 1,1-cikloheksandiacto rūgšties anhidrido molinis santykis yra intervale tarp 2,2 ir 2,9.

20. Būdas pagal 19 punktą, kuriame amoniako ir 1,1-cikloheksandiacto rūgšties anhidrido molinis santykis yra intervale tarp 2,5 ir 2,7.

21. Būdas pagal 14 punktą, papildomai apimantis 1,1-cikloheksandiacto rūgšties transformavimą į atitinkamą anhidridą.

22. Būdas pagal 21 punktą, kuriame 1,1-cikloheksandiacto rūgšties transformavimas į atitinkamą anhidridą yra vykdomas reakcija su acto anhidridu, naudojant organinį tirpiklį.

23. Būdas pagal 22 punktą, kuriame organinis tirpiklis yra toluenas.

---

(51) Int.Cl. ***C07D 305/14*** (2006.01)
A61K 31/335 (2006.01)
(11) **1667986**
(13) T
(96) 04787385.6
(96) 2004 09 16
(97) 2006 06 14
(97) 2013 01 16
(86) PCT/FR2004/002344
(86) 2004 09 16
(87) WO 2005/028462
(87) 2005 03 31
(30) 0311016, 2003 09 19, FR
(72) DIDIER, Eric, FR
PERRIN, Marc-Antoine, FR
(73) Aventis Pharma S.A., 92160 Antony, FR
(74) Reda ŽABOLIENĖ, 7, Advokatės Redos Žabolienės kontora METIDA, Verslo centras VERTAS, Gynėjų g. 16, LT-01109 Vilnius, LT
(54) Dimetoksidocetakselio acetono solvatas ir jo gavimo būdas
Apibrėžties punktai: 10, brėžiniai: 1.
(57) 1. 4-acetoksi-2α-benzoiloksi-5β,20-epoksi-1-hidroksi-7β,10β-dimetoksi-9-oksotaks-1-en-13α-ilo (2R,3S)-3-tret-butoksikarbonilamino-2-hidroksi-3-finilpropionato acetono solvatas.

2. 4-acetoksi-2α-benzoiloksi-5β,20-epoksi-1-hidroksi-7β,10β-dimetoksi-9-oksotaks-1-en-13α-ilo (2R,3S)-3-tret-butoksikarbonilamino-2-hidroksi-3-finilpropionato acetono solvatas, apimantis 5-7 masės % acetono.

3. 4-acetoksi-2α-benzoiloksi-5β,20-epoksi-1-hidroksi-7β,10β-dimetoksi-9-oksotaks-1-en-13α-ilo (2R,3S)-3-tret-butoksikarbonilamino-2-hidroksi-3-finilpropionato acetono solvato gavimo būdas, b e s i s k i r i a n t i s tuo, kad 4-acetoksi-2α-benzoiloksi-5β,20-epoksi-1-hidroksi-7β,10β-dimetoksi-9-oksotaks-1-en-13α-ilo (2R,3S)-3-tret-butoksikarbonilamino-2-hidroksi-3-finilpropionatas yra kristalizuojamas iš vandens ir acetono mišinio, tuo, kad tirpalas yra pasėjamas su minėto produkto suspensija acetono/vandens mišinyje ir po to yra apdorojamas vandeniu ir tuo, kad gautas produktas yra džiovinamas sumažintame slėgyje.

4. Būdas pagal 3 punktą, b e s i s k i r i a n t i s tuo, kad sėjimas yra vykdomas nuo 60 iki 80 g/litrui mišinio, apimančio 65/35-75/25 acetono/vandens tūrių santykį, koncentracijoje.

5. Būdas pagal 4 punktą, b e s i s k i r i a n t i s tuo, kad sėjimas yra vykdomas mišinyje, apimančiame apie maždaug 68/32 acetono/vandens tūrių mišinį.

6. Būdas pagal 3 punktą, b e s i s k i r i a n t i s tuo, kad acetono/vandens tūrių mišinys nusodinimo pabaigoje yra nuo minimalaus 70/30 iki maksimalaus 30/70.

7. Būdas pagal 6 punktą, b e s i s k i r i a n t i s tuo, kad acetono/vandens tūrių mišinys nusodinimo pabaigoje yra apie 45/55.

8. Būdas pagal bet kurį iš 3-7 punktų, b e s i s k i r i a n t i s tuo, kad kristalizacijos būdas vyksta 20 ± 5°C.

9. Būdas pagal 2 punktą, b e s i s k i r i a n t i s tuo, kad džiovinimas yra vykdomas tarp 30 ir 60°C temperatūroje ir geriau 40°C srityje 0,7 kPa slėgio srityje.

10. Būdas pagal 2 punktą, b e s i s k i r i a n t i s tuo, kad paruošimas yra vykdomas tiesiogiai pradedant nuo 4-acetoksi-2α-benzoiloksi-5β,20-epoksi-1-hidroksi-7β,10β-dimetoksi-9-oksotaks-1-en-13α-ilo (2R,3S)-3-tret-butoksikarbonilamino-2-hidroksi-3-finilpropionato acetono tirpalo, gauto 4-acetoksi-2α-benzoiloksi-5β,20-epoksi-1-hidroksi-7β,10β-dimetoksi-9-oksotaks-1-en-13α-ilo (2R,4S,SR)-3-tret-butoksikarbonil-2-(4-metoksifenil)-4-feniloksazolidin-5-karboksilato esterio apsaugos nuėmimu rūgštinėje terpėje.

---

(51) Int.Cl. ***C07H 19/06*** (2006.01)
(11) **1651658**
(13) T
(96) 04771314.4
(96) 2004 07 30
(97) 2006 05 03
(97) 2013 01 16
(86) PCT/JP2004/011312
(86) 2004 07 30
(87) WO 2005/012326
(87) 2005 02 10
(30) 491534 P, 2003 08 01, US
(72) NOMURA, Sumihiro, JP
KAWANISHI, Eiji, JP
UETA, Kiichiro, JP
(73) Mitsubishi Tanabe Pharma Corporation, Osaka 541-8505, JP
(74) Marius JAKULIS - JASON, 3, AAA Baltic Service Company, J.Jasinskio g. 16A, LT-01112 Vilnius, LT
(54) Nauji junginiai, turintys inhibuojantį aktyvumą prieš nuo natrio priklausomą gliukozės pernešėją
Apibrėžties punktai: 19, brėžiniai: 0.

(57) 1. Junginys, kurio formulė (I):

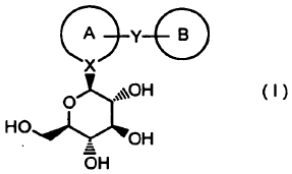

(I)

kur:

žiedas A yra:

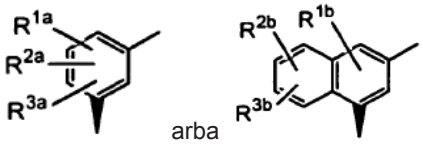

arba

kur R^{1a}, R^{2a}, R^{3a}, R^{1b}, R^{2b} ir R^{3b} yra kiekvienas nepriklausomai vandenilio atomas, halogeno atomas, hidroksi grupė, alkoksi grupė, alkilo grupė, halogenalkilo grupė, halogenalkoksi grupė, hidroksialkilo grupė, alkoksialkilo grupė, alkoksialkoksi grupė, alkenilo grupė, alkinilo grupė, cikloalkilo grupė, cikloalkilidenmetilo grupė, cikloalkenilo grupė, cikloalkiloksi grupė, fenilo grupė, fenilalkoksi grupė, ciano grupė, nitro grupė, amino grupė, mono- arba di-alkilamino grupė, alkanoilamino grupė, karboksi grupė, alkoksikarbonilo grupė, karbamoilo grupė, a mono- arba di-alkilkarbamoilo grupė, alkanoilo grupė, alkilsulfonilamino grupė, fenilsulfonilamino grupė, alkilsulfinilo grupė, alkilsulfonilo grupė arba fenilsulfonilo grupė;

žiedas B yra

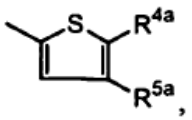

,

kur R^{4a} yra fenilo grupė, pakeista halogeno atomu, ciano grupe, alkilo grupe, haloalkilo grupe, alkoksi grupe, haloalkoksi grupe, alkilendioksi grupe, alkilenoksi grupe arba mono- arba di-alkilamino grupe; arba heterociklilo grupė, pakeista halogeno atomu, ciano grupe, alkilo grupe, halogenalkilo grupe, alkoksi grupe arba halogenalkoksi grupe ir R^{5a} yra vandenilio atomas;

X yra anglies atomas; ir

Y yra $-(CH_2)_n-$ (kur n yra 1 arba 2);

arba jo farmaciniu požiūriu priimtina druska.

2. Junginys pagal 1 punktą arba jo farmaciniu požiūriu priimtina druska, kur R^{1a}, R^{2a}, R^{3a}, R^{1b}, R^{2b} ir R^{3b} yra kiekvienas nepriklausomai vandenilio atomas, halogeno atomas, C_{1-6} alkilo grupė, halogen-C_{1-6} alkilo grupė, C_{1-6} alkoksi grupė arba fenilo grupė; ir

R^{4a} yra fenilo grupė, pakeista halogeno atomu, ciano grupe, C_{1-6} alkilo grupe, halogen-C_{1-6} alkilo grupe, C_{1-6} alkoksi grupe, halogen-C_{1-6} alkoksi grupe, metilendioksi grupe, etilenoksi grupe arba mono- arba di-C_{1-6} alkilamino grupe; arba heterociklilo grupė, pakeista halogeno atomu, ciano grupe, C_{1-6} alkilo grupe arba C_{1-6} alkoksi grupe.

3. Junginys pagal 2 punktą arba jo farmaciniu požiūriu priimtina druska,

kur žiedas A yra

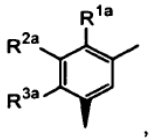

,

R^{1a} yra halogeno atomas, C_{1-6} alkilo grupė arba C_{1-6} alkoksi grupė; R^{2a} ir R^{3a} yra vandenilio atomai; R^{4a} yra fenilo grupė, pakeista halogeno atomu, ciano grupė, C_{1-6} alkilo grupė, halogen-C_{1-6} alkilo grupė, C_{1-6} alkoksi grupė, halogen-C_{1-6} alkoksi grupė ir mono- arba di-C_{1-6} alkilamino grupė; arba heterociklilo grupė, pakeista halogeno atomu, ciano grupe, C_{1-6} alkilo grupe arba C_{1-6} alkoksi grupe; ir Y yra $-CH_2-$.

4. Junginys pagal 3 punktą arba jo farmaciniu požiūriu priimtina druska, kur R^{4a} yra fenilo grupė, pakeista halogeno atomu, ciano grupe, C_{1-6} alkilo grupe, halogen-C_{1-6} alkilo grupe, C_{1-6} alkoksi grupe arba halogen-C_{1-6} alkoksi grupe; arba heterociklilo grupė, pakeista halogeno atomu, ciano grupe, C_{1-6} alkilo grupe arba C_{1-6} alkoksi grupe.

5. Junginys pagal 1 punktą arba jo farmaciniu požiūriu priimtina druska, kurio cheminė struktūra yra pavaizduota tokia formule:

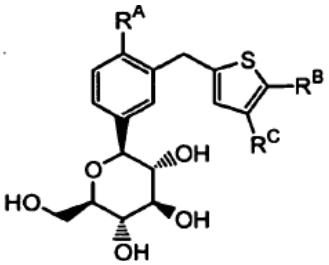

kur R^A yra halogeno atomas, C_{1-6} alkilo grupė arba C_{1-6} alkoksi grupė; R^B yra (1) fenilo grupė, pakeista halogeno atomu, ciano grupe, C_{1-6} alkilo grupe, halogen-C_{1-6} alkilo grupe, C_{1-6} alkoksi grupe, halogen-C_{1-6} alkoksi grupe arba mono- arba di-C_{1-6} alkilamino grupe; arba (2) heterociklilo grupė pakeista halogeno atomu, ciano grupe, C_{1-6} alkilo grupe, halogen-C_{1-6} alkilo grupe, C_{1-6} alkoksi grupe arba halogen-C_{1-6} alkoksi grupe; ir R^C yra vandenilio atomas.

6. Junginys pagal bet kurį 1-5 punktą arba jo farmaciniu požiūriu priimtina druska, kur heterociklilo grupė yra tienilo grupė, piridilo grupė, pirimidinilo grupė, pirazinilo grupė, pirazolilo grupė, tiazolilo grupė, chinolilo grupė arba tetrazolilo grupė.

7. Junginys pagal 1 punktą, kur junginys yra parinktas iš:

1-(β-D-gliukopiranozil)-4-metil-3-[5-(4-fluorfenil)-2-

tienilmetil]benzeno;

1-(β-D-gliukopiranozil)-4-chlor-3-[5-(3-cianofenil)-2-tienilmetil]benzeno;

1-(β-D-gliukopiranozil)-4-chlor-3-[5-(4-cianofenil)-2-tienilmetil]benzeno;

1-(β-D-gliukopiranozil)-4-metil-3-[5-(6-fluor-2-piridil)-2-tienilmetil]benzeno;

1-(β-D-gliukopiranozil)-4-chlor-3-[5-(6-fluor-2-piridil)-2-tienilmetil]benzeno; arba

1-(β-D-gliukopiranozil)-4-metil-3-[5-(3-difluormetil-fenil)-2-tienilmetil]benzeno;

arba jo farmaciniu požiūriu priimtina druska.

8. Junginys pagal 1 punktą, kur junginys yra 1-(β-D-gliukopiranozil)-4-metil-3-[5-(4-fluorfenil)-2-tienilmetil] benzenas arba jo farmaciniu požiūriu priimtina druska.

9. Junginys pagal 1 punktą, kur junginys yra 1-(β-D-gliukopiranozil)-4-chlor-3-[5-(6-fluor-3-piridil)-2-tienilmetil]benzenas arba jo farmaciniu požiūriu priimtina druska.

10. Junginys pagal 1 punktą, kuris turi tokią cheminę struktūrą:

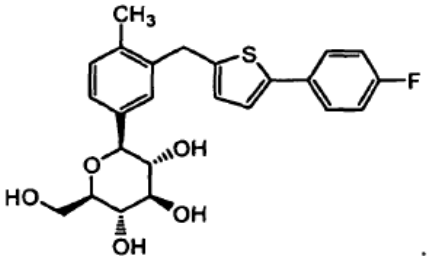

11. Farmacinė kompozicija, kuri apima junginį pagal bet kurį 1-10 punktą arba jo farmaciniu požiūriu priimtiną druską, arba jo provaistą ir farmaciniu požiūriu priimtiną nešiklį arba skiediklį.

12. Farmacinė kompozicija pagal 11 punktą, kuri dar apima kitą antidiabetinį agentą.

13. Junginys pagal bet kurį 1-10 punktą arba jo farmaciniu požiūriu priimtina druska, skirtas panaudoti kaip aktyvi terapinė medžiaga.

14. Junginys pagal bet kurį 1-10 punktą arba jo farmaciniu požiūriu priimtina druska, skirtas panaudoti *diabetes mellitus*, diabetinės retinopatijos, diabetinės neuropatijos, diabetinės nefropatijos, uždelsto žaizdų gijimo, atsparumo insulinui, hiperglikemijos, hiperinsulinemijos, padidėjusio riebalų rūgščių lygio kraujyje, padidėjusio glicerolio lygio kraujyje, hiperlipidemijos, nutukimo, hipertrigliceridemijos, X sindromo, diabetinių komplikacijų, aterosklerozės arba hipertenzijos gydyme arba progresijos arba pradžios uždelsime.

15. Junginys pagal bet kurį 1-10 punktą arba jo farmaciniu požiūriu priimtina druska, vienas arba derinyje su kitu antidiabetiniu agentu, agentu, skirtu diabetinių komplikacijų gydymui, agentu prieš nutukimą, antihipertenziniu agentu, prieštrombocitiniu agentu, anti-aterosklerotiniu agentu ir/arba hipolipideminiu agentu, skirtas panaudoti 1 ir 2 tipo *diabetes mellitus* gydyme.

16. Formulės I junginio:

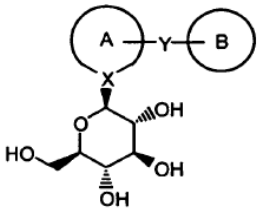

(I)

kur žiedas A, žiedas B, X ir Y yra kaip apibrėžta 1 punkte, gamybos būdas, kuris apima apsaugos pašalinimą junginio formulės II:

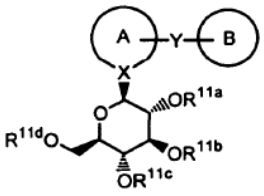

(II)

kur žiedas A, žiedas B ir Y yra kaip apibrėžta 1 punkte, R^{11a} yra vandenilio atomas arba hidroksi grupę apsauganti grupė ir R^{11b}, R^{11c} ir R^{11d} yra kiekviena nepriklausomai hidroksi grupę apsauganti grupė.

17. Junginio, kurio formulė I-a:

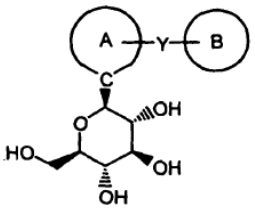

(I-a)

kur žiedas A, žiedas B ir Y yra kaip apibrėžta 1 punkte,

gamybos būdas, kuris apima redukavimą junginio, kurio formulė III:

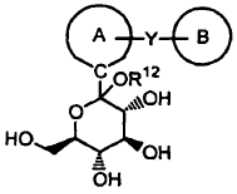

(III)

kur žiedas A, žiedas B ir Y yra kaip apibrėžta 1 punkte, ir R^{12} yra C_{1-6} alkilo grupė.

18. Junginio, kurio formulė I-a:

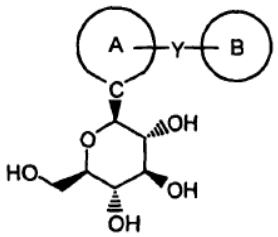

(I-a)

kur žiedas A, žiedas B ir Y yra kaip apibrėžta 1 punkte, gamybos būdas, kuris apima sujungimą junginio, kurio formulė VII-a:

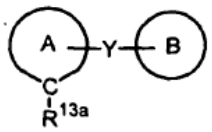

(VII-a)

kur žiedas A, žiedas B ir Y yra kaip apibrėžta 1 punkte, ir R^{13a} yra bromo atomas arba jodo atomas, su borono rūgšties junginiu, kurio formulė X:

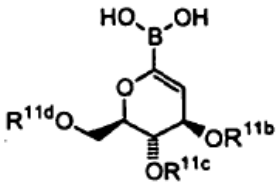

(X)

kur R^{11b}, R^{11c} ir R^{11d} yra kiekvienas nepriklausomai hidroksi grupę apsauganti grupė,

arba jo esterio,

hidrinimą gauto formulės IX junginio:

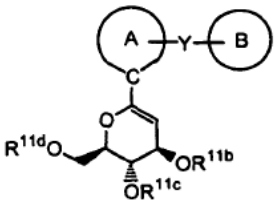

(IX)

kur simboliai yra kaip apibrėžta aukščiau,

ir apsaugančios grupės pašalinimą nuo gauto junginio, kurio formulė II-a:

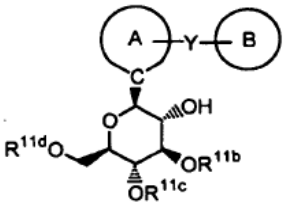

(II-a)

kur simboliai yra kaip apibrėžta aukščiau.

19. Junginys, kurio formulė (II):

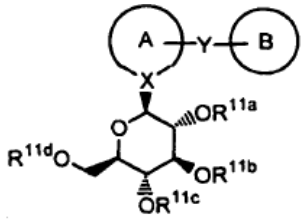

(II)

kur žiedas A, žiedas B ir Y yra kaip apibrėžta 1 punkte, R^{11a} yra vandenilio atomas arba hidroksi grupę apsauganti grupė ir R^{11b}, R^{11c} ir R^{11d} yra kiekviena nepriklausomai hidroksi grupę apsauganti grupė.

---

(51) Int.Cl. ***C12N 15/13*** (2006.01)
C07K 16/24 (2006.01)
C07K 16/46 (2006.01)
A61K 47/48 (2006.01)
C07K 19/00 (2006.01)
C12N 15/62 (2006.01)
C12N 15/70 (2006.01)
C12N 1/21 (2006.01)
A61K 39/395 (2006.01)
A61P 19/02 (2006.01)
A61P 37/06 (2006.01)

(11) **2230308**

(13) T

(96) 09176251.8

(96) 2001 06 05

(97) 2010 09 22

(97) 2013 01 23

(30) 0013810, 2000 06 06, GB

(72) Athwal, Diljeet Singh, GB
Brown, Derek Thomas, GB
Weir, Andrew Neil Charles, GB
Popplewell, Andrew George, GB
Chapman, Andrew Paul, GB
King, David John, GB

(73) UCB Pharma S.A., 1070 Brussels, BE

(74) Jurga PETNIŪNAITĖ, 51, AAA Baltic Service Company, J.Jasinskio g. 16A, LT-01112 Vilnius, LT

(54) Antikūno molekulės, turinčios specifiškumą žmogaus auglio nekrozės faktoriui alfa, ir jų panaudojimas

Apibrėžties punktai: 31, brėžiniai: 0.

(57) 1. Antikūno molekulė, turinti specifiškumą žmogaus TNFα, b e s i s k i r i a n t i tuo, kad ji apima:

a) sunkią grandinę, kur kintamas domenas apima

(i) CDRH1 su seka, kuri yra duota kaip SEQ ID NO:1 (H1, Figūroje 3),

(ii) CDRH2 su seka, kuri yra duota kaip SEQ ID NO:2 (H2', Figūroje 3) arba kaip SEQ ID NO:7 (H2, Fig. 3), ir

(iii) CDRH3 su seka, kuri yra duota kaip SEQ ID NO:3 (H3, Figūroje 3), ir

b) lengvą grandinę, kur kintamas domenas apima
(i) CDRL1 su seka, kuri yra duota kaip SEQ ID NO:4 (L1, Figūroje 3),
(ii) CDRL2 su seka, kuri yra duota kaip SEQ ID NO:5 (L2, Figūroje 3), ir
(iii) CDRL3 su seka, kuri yra duota kaip SEQ ID NO:6 (L3, Figūroje 3).

2. Antikūno molekulė pagal 1 punktą, kuri apima CDRH2 su seka, kuri yra duota kaip SEQ ID NO:2.

3. Antikūno molekulė pagal 1 arba 2 punktą, kuri yra CDR-skiepyta antikūno molekulė.

4. Antikūno molekulė pagal 3 punktą, kur kintamas domenas apima žmogaus akceptorines struktūrines sritis ir ne žmogaus donorines CDR.

5. Antikūno molekulė pagal bet kurį 1 - 4 punktą, turinti lengvą grandinę, apimančią seką, duotą SEQ ID NO:113 ir sunkią grandinę, apimančią seką, duotą SEQ ID NO:115.

6. Antikūno molekulė pagal 1 punktą, kuri yra graužikų anti-TNFα monokloninis antikūnas hTNF40, turintis lengvos grandinės seką, duotą SEQ ID NO:99 ir sunkios grandinės seką, duotą SEQ ID NO:100.

7. Antikūno molekulė pagal 1 punktą, kuri yra chimerinė antikūno molekulė, turinti monokloninio antikūno pagal 6 punktą lengvos ir sunkios grandinės kintamus domenus.

8. Antikūno molekulė pagal 4 punktą, kur sunkios grandinės kintamo domeno žmogaus akceptorinės struktūrinių sričių pagrindas yra:
a) žmogaus 1 grupės tipinė seka ir apima ne žmogaus donorines liekanas
(i) ties 28, 69 ir 71 pozicijomis pagal Kabat numeraciją, arba
(ii) ties 28, 38, 46, 67, 69 ir 71 pozicijomis, pagal Kabat numeraciją, arba
b) žmogaus 3 grupės tipinė seka ir apima ne žmogaus donorines liekanas ties 27, 28 30, 48, 49, 69, 71, 73, 76 ir 78 pozicijomis, pagal Kabat numeraciją.

9. Antikūno molekulė pagal 4 arba 8 punktą, kur lengvos grandinės kintamo domeno žmogaus akceptorinės struktūrinės srities pagrindas yra žmogaus 1 grupės tipinė seka ir apima ne žmogaus donorines liekanas ties 46 ir 60 pozicijomis, pagal Kabat numeraciją.

10. Antikūno molekulė pagal bet kurį 1-9 punktą, kuri yra Fab, Fab', $F(ab')_2$, Fv arba vienos grandinės Fv fragmentas.

11. Antikūno molekulė pagal bet kurį 1-9 punktą, kuri yra modifikuotas Fab fragmentas, turintis ties savo sunkios grandinės C-galu vieną arba daugiau aminorūgščių tam, kad galima būtų prijungti efektorinę arba reporterinę molekulę.

12. Antikūno molekulė pagal 11 punktą, kur papildomos aminorūgštys suformuoja modifikuotą šarnyrinę sritį, turinčią vieną arba dvi cisteino liekanas, prie kurių gali būti prijungta efektorinė arba reporterinė molekulė.

13. Antikūno molekulė pagal 12 punktą, kur maleimido grupė yra kovalentiškai sujungtas su viena tiolio grupe, modifikuotoje šarnyrinėje srityje.

14. Antikūno molekulė pagal 13 punktą, kur lizinas yra kovalentiškai sujungtas su maleimido grupe.

15. Antikūno molekulė pagal 14 punktą, kur metoksipoli(etilenglikolio) polimeras, kurio molekulinė masė yra apytiksliai 20 000 Da, yra prijungtas prie kiekvienos iš lizino amino grupių.

16. Junginys besiskiriantis tuo, kad jis apima antikūno molekulę pagal 11 arba 12 punktą, turintis prie aminorūgšties kovalentiškai prijungtą efektorinę arba reporterinę molekulę, ties arba link savo sunkios grandinės C-galo.

17. Junginys pagal 16 punktą, kuris apima efektorinę molekulę, efektorinė molekulė pasirenkamai yra apimanti vieną arba daugiau polimerų.

18. Junginys pagal 17 punktą, kur vienas arba daugiau polimerų yra pasirenkamai pakeisti linijinės arba šakotos grandinės polialkilenu, polialkenilenu arba polioksialkileno polimeru arba šakotu arba nešakotu polisacharidu.

19. Junginys pagal 18 punktą, kur vienas ar daugiau polimerų yra metoksipoli(etilenglikolis).

20. Junginys pagal 19 punktą, prie vienos iš cisteino liekanų, ties sunkios grandinės C-galu, turintis prijungtą lizil-maleimido grupę, kur kiekviena lizilo liekanos amino grupė turi prie jos kovalentiškai prijungtą metoksipoli(etilenglikolio) liekaną, kurios molekulinė masė yra apie 20 000 Da.

21. Junginys pagal 17 punktą, prie vienos iš cisteino liekanų, ties sunkios grandinės C-galu, turintis prijungtą vieną arba daugiau sintetinių arba natūraliai susiformuojančių polimerų.

22. DNR, kuri koduoja antikūno molekulės sunkią ir/arba lengvą grandinę, pagal bet kurį 1-12 punktą.

23. DNR pagal 22 punktą, apimanti seką, kaip parodyta SEQ ID NO:8, 9, 10, 11, 112 arba 114.

24. Klonavimo arba ekspresijos vektorius, turintis DNR pagal 22 arba 23 punktą, ekspresijos vektorius pasirenkamai yra *E. coli* ekspresijos vektorius.

25. Ląstelė-šeimininkė, transformuota vektoriumi pagal 24 punktą.

26. Antikūno molekulės gamybos būdas pagal bet kurį 1-12 punktą, apimantis ląstelės-šeimininkės pagal 25 punktą auginimą ir antikūno molekulės išskyrimą.

27. Antikūno molekulės pagal bet kurį 1-12 punktą gamybos būdas, apimantis *E. coli*, apimančios E. coli ekspresijos vektorių, apimantį DNR pagal 23 punktą, kultivavimą ir antikūno molekulės išskyrimą, antikūno molekulė pasirenkamai yra nukreipta prieš periplazmą.

28. Terapinė kompozicija, apimanti antikūno molekulę pagal bet kurį 1-12 punktą, arba junginys pagal bet kurį 13- 21 punktą.

29. Antikūno molekulė pagal bet kurį 1-12 punktą, turinti specifiškumą žmogaus TNFα, arba junginys pagal bet kurį 13- 21 punktą, skirta naudoti ūminio arba lėtinio imuninio arba imunoreguliacinio sutrikimo, infekcijos, neurodegeneracinės ligos arba piktybinės ligos gydymui.

30. Antikūno molekulė arba junginys pagal 29 punktą, skirti naudoti uždegiminio arba autoimuninio sutrikimo gydymui.

31. Antikūno molekulė arba junginys pagal 30 punktą, skirti naudoti reumatoidinio artrito, osteoartrito, Krono ligos arba psoriazės gydymui.

Europos patentai, paskelbti pagal Lietuvos Respublikos patentų įstatymo 79 straipsnį

(51) Int.Cl. ***A01B 73/06*** (2006.01)
(11) **2371194**
(96) 11000835.6
(96) 2011 02 03
(97) 2011 10 05
(97) 2013 04 03
(30) 102010013470, 2010 03 30, DE
(72) Schumacher, Ferdinand, DE
(73) Kverneland A/S, 4355 Kvernaland, NO
(74) Reda ŽABOLIENĖ, 7, Advokatės Redos Žabolienės kontora METIDA, Verslo centras VERTAS, Gynėjų g. 16, LT-01109 Vilnius, LT
(54) Įrenginys sėkloms ir (arba) trąšoms išberti
Apibrėžties punktai: 11, brėžiniai: 6.
(57) 1. Įrenginys, skirtas sėkloms ir (arba) trąšoms paskleisti lauko sėjimui ir (arba) tręšimui su šiais požymiais;

- susikabinimo dalimi (2), kuri yra patalpinta judėjimo krypties F priekyje, ir pagrindiniu rėmu (4), kuris apima laikiklio dalį (3), kuris yra valdomas slysti susikabinimo dalies (2) atžvilgiu judėjimo kryptimi F,
- dviejų pusių rankenomis (36, 37), kurios kiekviena yra per strypą (21, 24) sukabinta su susikabinimo dalimi (2), ir kuri gali būti patalpinta skersai judėjimo kryptimi F tam, kad būtų patalpinta keletas sėjos rinkinių (19) ant šoninių rankenų (36, 37) šoninių rėmų (13, 14), šoniniai rėmai (13, 14) kiekvienas turi vidinį eigos ratą (25, 27) ir išorinį eigos ratą (26, 28),
- dviem šoninių rankenų (36, 37) tarpiniais rėmais (11, 12), kurių rėmai yra ašiniu būdu sukabinti su laikiklio dalimi (3) per šarnyrinę jungtį (15), esančią ant laikiklio dalies (3) šoninių rankenų (36, 37) sulankstymui iš darbinės pozicijos į transportavimo poziciją,

b e s i s k i r i a n t i s tuo, kad tarpiniai rėmai (11, 12) tam, kad veiktų ant atitinkamo šoninio rėmo (13, 14) sėklų sėjimo kryptimi (19) kiekvienas yra ašiniu būdu sukabintas su atitinkamu šoniniu rėmu (13, 14) su šoninio rėmo jungtimi (16), kuri yra patalpinta tarp vidinio ir išorinio eigos ratų (25, 26, 27, 28) ir kuris veikia skersai į šarnyrinę jungtį (15).

2. Įrenginys pagal 1 punktą, kuriame šoninės rėmo sandūros (16) yra kiekviena patalpinta atitinkamo šoninio rėmo (13, 14) svorio centro srityje, ypatingai su sėjimo komplektais (19), kurie yra patalpinti ant atitinkamo šoninio rėmo (13, 14).

3. Įrenginys pagal vieną iš ankstesnių punktų, kuriame pagrindinis rėmas (4) yra pagamintas teleskopinis.

4. Įrenginys pagal vieną iš ankstesnių punktų, kuriame judėjimo kryptimi F už pagrindinio rėmo (4) yra važiuoklė (5), pritvirtinta prie pagrindinio rėmo (4) įrenginio pakėlimui iš sėjimo pozicijos į viršutinę poziciją.

5. Įrenginys pagal vieną iš ankstesnių punktų, kuriame įrenginys turi darbo plotį bent 6 m, ypatingai bent 9 m, geriau bent 12 m.

6. Įrenginys pagal vieną iš ankstesnių punktų, kuriame tarp dviejų šoninių rėmų (13, 14) yra tarpinis rėmas, kuris yra įtvirtintas tiesiog ant laikiklio dalies (3) sėjimo komplektų (19) talpinimui.

7. Įrenginys pagal vieną iš ankstesnių punktų, kuriame tarp laikiklio dalies (3) ir tarpinio rėmo (11, 12) yra lankstymo priemonės, ypatingai hidrauliniai cilindrai (33) atitinkamai atitinkančio šoninio rėmo (13, 14) sulankstymui iš darbinės pozicijos į transportavimo poziciją ir atvirkščiai.

8. Įrenginys pagal vieną iš ankstesnių punktų, kuriame strypai (21, 24) yra kiekvienas sujungtas su atitinkama šonine rankena (36, 37) atitinkamos šoninės rėmo sandūros (16) srityje.

9. Įrenginys pagal vieną iš ankstesnių punktų, kuriame strypai (21, 24) yra kiekvienas sujungtas susikabinimo dalies (2) susikabinimo taško (1) srityje su traktoriumi (100).

10. Įrenginys pagal 4 punktą, kuriame važiuoklė (5) apima daviklio poziciją, skirtą pajusti sėjimo poziciją ir (arba) viršutinę poziciją.

11. Įrenginys pagal vieną iš ankstesnių punktų, kuriame yra saugojimo rezervuaras, skirtas laikyti sėklas arba trąšas, ant pagrindinio rėmo (4).

---

(51) Int.Cl. ***A01F 15/07*** (2006.01)
(11) **2348809**
(96) 09748355.6
(96) 2009 11 10
(97) 2011 08 03
(97) 2013 01 02
(86) PCT/EP2009/064933
(86) 2009 11 10
(87) WO 2010/060793
(87) 2010 06 03
(30) 20080942, 2008 11 26, IE
(72) HOURIHANE, Con, IE
(73) Idough Investment Company, Co. Carlow, IE
(74) Stanislava TELEIŠIENĖ, 31, UAB „Brainera“, Savanorių pr. 217, LT-02300 Vilnius, LT

(54) Ritinių vyniojimo mašina

Apibrėžties punktai: 11, brėžiniai: 2.

(57) 1. Ritinių vyniojimo mašina (1), skirta medžiagos ritiniui (6) suvynioti į vyniojimo medžiagą, susidedanti iš:

ritinio (6) užkabinimo priemonių (5), skirtų ritiniui (6) vynioti ir sukioti apie iš esmės horizontalią ašį;

pagrindinės pasukamos vyniojimo atšakos (7) pirmajai vyniojimo medžiagos juostai tiekti ant ritinio (6), kai ritinys sukamas apie horizontalią ašį;

ir pagalbinės pasukamos vyniojimo atšakos (12) antrajai vyniojimo medžiagos juostai tiekti ant ritinio (6), kai ritinys sukamas apie horizontalią ašį;

kur pagalbinė atšaka (12) yra pasukama pagrindinės atšakos (7) atžvilgiu, b e s i s k i r i a n t i tuo, kad pagalbinė atšaka (12) yra judanti tarp nejudamos padėties, kurioje ji išsidėsto greta pagrindinės atšakos (7), ir vyniojimo padėties, kurioje pagalbinė atšaka (12) išsidėsto iš esmės priešais pagrindinę atšaką (7).

2. Ritinių vyniojimo mašina (1) pagal 1 punktą, dar turinti:

atramos rėmą (2)

ir pavarą (8, 9), sumontuotą ant atramos rėmo (2);

kur pagrindinė pasukama vyniojimo atšaka (7) yra varoma pavara (8, 9), siekiant sukti abi atšakas (7, 12) žiediniu takeliu aplink ritinį (6), kad suvyniotų ritinį į pirmąją ir antrąją vyniojamos medžiagos juostas.

3. Ritinių vyniojimo mašina (1) pagal 1 punktą arba 2 punktą, kur pagalbinė atšaka (12) yra pasukamai pritvirtinta prie pagrindinės atšakos (7).

4. Ritinių vyniojimo mašina (1) pagal 3 punktą, turinti priemones (14, 15), gebančias stumdyti pagalbinę atšaką (12) pagrindinės atšakos (7) atžvilgiu tarp nejudamos padėties ir vyniojimo padėties.

5. Ritinių vyniojimo mašina (1) pagal 4 punktą, kur priemonės (14, 15), gebančios stumdyti pagalbinę atšaką (12) pagrindinės atšakos (7) atžvilgiu, turi sukabinimo mechanizmą (14), sumontuotą tarp pagrindinės atšakos (7) ir pagalbinės atšakos (12), ir sukabinimo mechanizmas (14) aktyvinamas pasirinktinai hidrauline arba elektrine pavara (15).

6. Ritinių vyniojimo mašina (1) pagal bet kurį iš 1-4 punktų, dar turinti:

spyruokles, sumontuotas tarp pagrindinės atšakos (7) ir pagalbinės atšakos (12) pagalbinei atšakai (12) laikyti vyniojimo padėtyje;

ir stabdymo priemones, veikiančias tuomet, kai vyniojimas yra užbaigtas, kad trukdytų judėti vienai atšakai taip, kad pagrindinė atšaka (7) ir pagalbinė atšaka (12) būtų pastatytos į nejudamą padėtį.

7. Ritinių vyniojimo mašina (1) pagal 6 punktą, kur stabdymo priemonių funkcija trukdyti judėti papildomai atšakai (12).

8. Ritinių vyniojimo mašina (1) pagal bet kurį ankstesnį punktą, kur nejudamoje padėtyje vyniojimo atšakos (7, 12) yra išdėstytos už vyniojamo ritinio (6).

9. Ritinių vyniojimo mašina (1) pagal bet kurį ankstesnį punktą, turinti bent vieną pjovimo ir laikymo mechanizmą (11) vyniojimo medžiagos juostai nupjauti ir laikyti, kai vyniojimas yra užbaigtas.

10. Ritinių vyniojimo mašina (1) pagal 9 punktą, kur pjovimo ir laikymo mechanizmas arba kiekvienas pjovimo ir laikymo mechanizmas (11) sumontuotas už vyniojamo ritinio (6).

11. Ritinių vyniojimo mašina (1) pagal 9 punktą arba 10 punktą, kur sumontuotas vienas pjovimo ir laikymo mechanizmas (11) vyniojimo medžiagos juostai nupjauti ir laikyti.

---

(51) Int.Cl. ***A01J 25/11*** (2006.01)

(11) **2421355**

(96) 10714378.6

(96) 2010 04 20

(97) 2012 02 29

(97) 2013 02 20

(86) PCT/NL2010/050204

(86) 2010 04 20

(87) WO 2010/123348

(87) 2010 10 28

(30) 2002771, 2009 04 21, NL

(72) SPIJKERMAN, Harrie, NL

(73) Tetra Laval Holdings & Finance S.A., 1009 Pully, CH

(74) Jelena GERASIMOVIČ, 52, IĮ „Liudmila Gerasimovič, Patentinis patikėtinis“, Vingrių g. 13-42, LT-01141 Vilnius, LT

(54) Sūrio gamybos įrenginys su vertikalia nusausinimo kolona

Apibrėžties punktai: 6, brėžiniai: 2.

(57) 1. Sūrio gamybos įrenginys (30), apimantis bent vieną vamzdinę nusausinimo kolonną (2) sūrio sutraukos gavimui, kur darbo metu nusausinimo kolonoje (2) susiformuoja sūrio sutraukos stulpas (W), ir kur nusausinimo kolona (2) yra patalpinta ant nusodintuvo (3) su dozatoriumi (15-17) ir turi bent vieną perforuotą dalį (5), kuri kartu su apvalkalu (6), gaubiančiu išrūgų, išsiskiriančių iš varškės stulpo (W), funkcionalinio surinkimo atitinkamą dalį, sudaro nusausinimo sritį (a,b,c), kur kiekviena nusausinimo sritis turi bent vieną išrūgų nuvedimo vamzdį (8,9,10), b e s i s k i r i a n t i s tuo, kad bent vienas nusausinimo srities (a,b,c) išrūgų nuvedimo vamzdis (8,9,10) yra sujungtas su nusodintuvu (3) šviežių išrūgų funkcionaliniam teikimui į nusodintuvą (3), kur šviežios išrūgos naudojamos kaip nusodintuvo plovimo skystis.

2. Įrenginys (30) pagal 1 punktą, b e s i s k i r i a n t i s tuo, kad nusodintuve (3)

numatytas išrūgų nuvedimo vamzdis (32), kuris sujungtas su išrūgų surinkimo rezervuaru (12).

3. Įrenginys (30) pagal 1 punktą, b e s i s k i r i a n t i s tuo, kad nusodintuvas (3) taip pat sukonstruotas kaip išrūgų surinkimo rezervuaras (12).

4. Įrenginys (30) pagal bet kurį vieną iš ankstesnių punktų, b e s i s k i r i a n t i s tuo, kad sujungti su nusodintuvu (3) drenavimo sekcijų (a,b,c) išrūgų nuvedimo vamzdžiai (8,9,10) yra sujungti su nusodintuvu per bendrą vamzdį (11).

5. Įrenginys (30) pagal bet kurį vieną iš ankstesnių punktų, b e s i s k i r i a n t i s tuo, kad sujungti su nusodintuvu išrūgų nuvedimo vamzdžiai yra sujungti su nusodintuvu per siurblį.

6. Sūrio gamybos įrenginio (30) eksploatavimo būdas, kur įrenginys apima bent vieną nusausinimo koloną (2) sūrio sutraukos gavimui, kuri patalpinta ant nusodintuvo (3), kur nusausinimo kolona (2) numatyta su keletu drenavimo sekcijų (a,b,c) išrūgų nuvedimui iš sūrio sutraukos, b e s i s k i r i a n t i s tuo, kad bent dalis šviežių išrūgų, gautų drenavimo sekcijoje (a,b,c), yra paduodama tiesiogiai į nusodintuvą (3) kaip plovimo skystis.

---

(51) Int.Cl. ***A01M 7/00*** (2006.01)
A01C 23/00 (2006.01)

(11) **2311318**

(96) 10013369.3

(96) 2010 10 06

(97) 2011 04 20

(97) 2013 03 13

(30) 102009049469, 2009 10 15, DE

(72) Friel, Holger, DE

(73) Lemken GmbH & Co. KG, 46519 Alpen, DE

(74) Reda ŽABOLIENĖ, 7, Advokatės Redos Žabolienės kontora METIDA, Verslo centras VERTAS, Gynėjų g. 16, LT-01109 Vilnius, LT

(54) Įrenginys prikabinti ir valdyti žemės ūkio mašinos darbo organus

Apibrėžties punktai: 6, brėžiniai: 4.

(57) 1. Įrenginys (1), skirtas laikyti ir valdyti lauko purkštuvo purškimo strypo montažą su pakėlimo įrenginiu, turinčiu pakėlimo dalį (4), priemonėmis, kuriomis įrenginio purškimo strypo montažas yra galintis judėti vertikaliai ir ant kurių purškimo strypo montažas yra išdėstytas lanksčiai, kur spyruokliniai amortizatoriai (23, 25) yra numatyti dinaminių vibracijų absorbcijai ir kur pakėlimo dalis (4) turi skersinį rėmą (7), b e s i s k i r i a n t i s tuo, kad:
atstume į kairę ir dešinę ant skersinio rėmo (7), yra sumontuotos žemyn orientuotos atramos (20, 21), kurios yra atitinkamai skersai besisukančios darbo krypties (17) atžvilgiu aplink išilgines ašis (10, 11), nusidriekiančias darbo kryptimi (17) tokiu būdu, kad prie atstumo žemiau išilginių ašių (10, 11) atramos (20, 21) parodo jungtis (13, 14), kurios yra lanksčiai sujungtos spindulinio peties priemone (22), taip formuojant lygiagrečią pirmąją keturių elementų grandinę (40), kuri valdo atramas (20, 21) lygiagrečiai vieną su kita tokiu būdu, kad kairysis sukimosi rėmas (5) su kairiuoju purškimo strypelio montažo mazgu yra patalpintas ant kairiosios atramos (20) ir dešinysis sukimosi rėmas (6) su dešiniuoju purškimo montažo mazgu yra patalpintas ant dešiniosios atramos (21) taip, kad purškimo vamzdelio montažo mazgų nelinijinis lygiagretus valdymas vienas kito atžvilgiu yra suformuotas ir atsitiktinai riedėjimo balansavimas atitinkamai bendrojo purškimo strypelio montažo nuolydžio balansavimas, kad atrama (20, 21) išilginių ašių (10, 11) srityje išstato vertikaliai stačiąsias ašis (24, 25) viršuje ir sujungimus (26, 27) apačioje, aplink kuriuos sukimosi rėmai (5, 6) ašiniu būdu patalpinti horizontalia kryptimi, tuo, kad sukimosi rėmai (5, 6) geriau, kai turi atgal kyšančias rankenas (30, 31), kurios yra numatytos su sujungimais (32, 33) per atstumą nuo vertikaliai stačių ašių (24, 25), ir tuo, kad yra numatyta jungimo sąsaja (34), kuri yra sujungta su sujungimais (32, 33) ir tuo formuoja antrąją keturių elementų grandinę (41), kuri yra suformuota taip, kad veiktų strypelio montažo mazgų nuokrypio kompensaciją.

2. Įrenginys pagal 1 punktą, b e s i s k i r i a n t i s tuo, kad pakėlimo įrenginys su pakeliamąja dalimi (4) yra suformuotas iš pakėlimo stiebo su pakėlimo vagonėliu (51).

3. Įrenginys pagal 1 ir 2 punktą, b e s i s k i r i a n t i s tuo, kad atramos (20) ir (21) yra ašiniu būdu sujungtos per rutulines jungtis arba universalias jungtis su skersiniu rėmu (7) su bent dviem laisvės laipsniais ir yra numatytos valdymo priemonės, kurios yra suformuotos tokiu būdu, kad apsaugotų nuo atramų (20) ir (21) sukimosi darbine kryptimi (17) arba prieš darbinę kryptį (17) ir leistų atramų (20, 21) sukimąsi skersai darbo krypties (17) atžvilgiu.

4. Įrenginys pagal 1-3 punktą, b e s i s k i r i a n t i s tuo, kad bent vienas spyruoklinis amortizatorius (23, 35) yra suformuotas kaip hidraulinis cilindras su hidrauliniu akumuliatoriumi.

5. Įrenginys pagal 1-4 punktą, b e s i s k i r i a n t i s tuo, kad bent spyruoklinis amortizatorius (23), kuris yra sujungtas su pirmąja keturių elementų grandine (40), yra suformuotas kaip sinchronizuotas cilindras (53) su atitinkamai dviem slėgio kameromis (55, 56), tuo, kad slėgio kameros (55, 56) yra priskirtos bent vienam hidrauliniam akumuliatoriui (54), ir tuo, kad alyvos slėgis slėgimo kamerose (55, 56) yra geriau truputį reguliuojamas.

6. Įrenginys pagal 1-5 punktą, b e s i s k i r i a n t i s tuo, kad spindulinė rankena (22) yra suformuota kaip hidraulinis cilindras.

---

(51) Int.Cl. ***A01N 43/56*** (2006.01)
A01N 43/78 (2006.01)
A01N 43/653 (2006.01)
A01N 43/54 (2006.01)
A01N 43/36 (2006.01)
A01N 37/36 (2006.01)
A01P 3/00 (2006.01)

(11) **1986495**
(96) 07703317.3
(96) 2007 02 07
(97) 2008 11 05
(97) 2013 01 09
(86) PCT/EP2007/001034
(86) 2007 02 07
(87) WO 2007/090623
(87) 2007 08 16
(30) 06002628, 2006 02 09, EP
(72) BRANDL, Franz, CH
OOSTENDORP, Michael, CH
ZEUN, Ronald, CH
(73) Syngenta Participations AG, 4058 Basel, CH
(74) Liudmila GERASIMOVIČ, 9, IĮ „Liudmila Gerasimovič, Patentinis patikėtinis“, Vingrių g. 13-42, LT-01141 Vilnius, LT
(54) Fungicidinės kompozicijos

Apibrėžties punktai: 10, brėžiniai: 0.

(57) 1. Kompozicija, tinkama fitopatogenų sukeltų ligų kontrolei, apimanti:

(A) junginį, kurio formulė I:

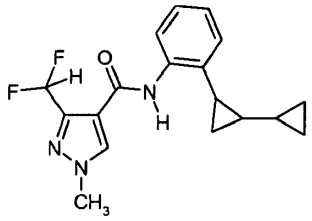

(I)

arba tokio junginio tautomerą;

(B) fludioksonilą; ir

(C) difenokonazolą.

2. Kompozicija, tinkama fitopatogenų sukeltų ligų kontrolei, apimanti:

(A) junginį, kurio formulė I:

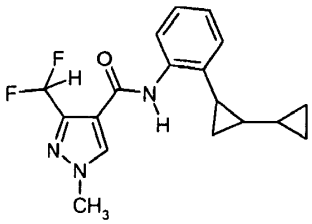

(I)

arba tokio junginio tautomerą;

(B) mefenoksamą; ir

(C) ir junginį, pasirinktą iš grupės, susidedančios iš fludioksonilo,difenokonazolo, azoksistrobino ir tiabendazolo.

3. Kompozicija pagal 2 punktą, kur (C) yra fludioksonilas.

4. Kompozicija pagal 2 punktą, kur (C) yra difenokonazolas.

5. Kompozicija pagal 2 punktą, kur (C) yra azoksistrobinas.

6. Kompozicija pagal 2 punktą, kur (C) yra tiabendazolas.

7. Kompozicija pagal bet kurį vieną iš 1-6 punktų, kur (A) ir (B) masių santykis, (A) ir (C) masių santykis ir (B) ir (C) masių santykis yra nuo 1000 : 1 iki 1 : 1000.

8. Naudingųjų augalų arba jų dauginimo medžiagos fitopatogeninių ligų kontrolės būdas, kuriame naudingiems augalams, jų židiniui arba jų dauginimo medžiagai taiko kompoziciją pagal bet kurį vieną iš 1-7 punktų.

9. Būdas pagal 8 punktą, kuriame naudingųjų augalų dauginimo medžiagai taiko kompoziciją pagal bet kurį vieną iš 1-7 punktų.

10. Saugomų daiktų apsaugos nuo grybelių būdas, kuriame saugomiems daiktams taiko kompoziciją pagal bet kurį vieną iš 1-7 punktų.

---

(51) Int.Cl. ***A01N 53/00*** (2006.01)
A01N 57/00 (2006.01)
A01N 47/10 (2006.01)
A01P 7/00 (2006.01)

(11) **2178378**
(96) 08775975.9
(96) 2008 07 16
(97) 2010 04 28
(97) 2013 01 02
(86) PCT/GB2008/002444
(86) 2008 07 16
(87) WO 2009/010755
(87) 2009 01 22
(30) 0713790, 2007 07 16, GB
(72) JOHANNESSEN, Baard, NO
(73) Nettforsk AS, 4801 Norway, NO
(74) Jurga PETNIŪNAITĖ, 51, AAA Baltic Service Company, J.Jasinskio g. 16A, LT-01112 Vilnius, LT
(54) Kovos su jūrinėmis utėlėmis būdas

Apibrėžties punktai: 9, brėžiniai: 0.

(57) 1. Organofosfatas arba karbamatas, skirti naudoti ūkinių žuvų gydymo būde kovai su egzoskeletinių

daugialąsčių parazitų infestacija, kur būdas apima ūkinių žuvų tipišką paveikimą pirmu ir antru, vienu po kito, gydymo nuo jūrinių utėlių agentu, minėtas pirmas gydymo nuo jūrinių utėlių agentas yra karbamatas arba organofosfatas, o minėtas antras gydymo nuo jūrinių utėlių agentas yra piretroidas arba piretrinas, kur paveikimas pirmu gydymo nuo jūrinių utėlių agentu, prieš paveikiant antru gydymo nuo jūrinių utėlių agentu, yra vykdomas nuo 10 minučių iki 12 valandų.

2. Piretroidas arba piretrinas, skirti naudoti ūkinių žuvų gydymo būde kovai su egzoskeletinių daugialąsčių parazitų infestacija, kur būdas apima ūkinių žuvų tipišką paveikimą pirmu ir antru, vienu po kito, gydymo nuo jūrinių utėlių agentu, minėtas pirmas gydymo nuo jūrinių utėlių agentas yra karbamatas arba organofosfatas, o minėtas antras gydymo nuo jūrinių utėlių agentas yra piretroidas arba piretrinas, kur paveikimas pirmu gydymo nuo jūrinių utėlių agentu, prieš paveikiant antru gydymo nuo jūrinių utėlių agentu, yra vykdomas nuo 10 minučių iki 12 valandų.

3. Organofosfatas, karbamatas, piretroidas arba piretrinas pagal 1 arba 2 punktą, kur ektoparazitai yra jūrinės utėlės.

4. Organofosfatas, karbamatas, piretroidas arba piretrinas pagal bet kurį 1 - 3 punktą, kur ūkinės žuvys yra lašišinės žuvys.

5. Organofosfatas, karbamatas, piretroidas arba piretrinas pagal 4 punktą, kur ūkinė žuvis yra lašiša.

6. Organofosfatas, karbamatas, piretroidas arba piretrinas pagal bet kurį 1 - 5 punktą, kur ūkinės žuvys yra narvuose.

7. Organofosfatas, karbamatas, piretroidas arba piretrinas pagal bet kurį 1 - 6 punktą, kur pirmas gydymo nuo jūrinių utėlių agentas yra parinktas iš azametifos ir dichlorvos, o antras gydymo nuo jūrinių utėlių agentas yra parinktas iš deltametrino ir cipermetrino.

8. Organofosfatas, karbamatas, piretroidas arba piretrinas pagal bet kurį 1 - 7 punktą, kur paveikimas gydymo nuo jūrinių utėlių agentais yra vykdomas nuo 10 minučių iki 100 minučių periode, o pirmas ir antras gydymo nuo jūrinių utėlių agentai yra išskirstyti įsiterpiančiu periodu, nuo 15 minučių iki 4 valandų.

9. Piretroido arba piretrino ir organofosfato arba karbamato panaudojimas vietinio gydymo nuo jūrinių utėlių agento kompozicijų paruošimui, skirtų naudoti ūkinių žuvų gydymo būde kovai su egzoskeletinių daugialąsčių parazitų infestacija, kur būdas apima ūkinių žuvų tipišką paveikimą pirmu ir antru, vienu po kito, gydymo nuo jūrinių utėlių agentu, minėtas pirmas gydymo nuo jūrinių utėlių agentas yra karbamatas arba organofosfatas, o minėtas antras gydymo nuo jūrinių utėlių agentas yra piretroidas arba piretrinas, kur paveikimas pirmu gydymo nuo jūrinių utėlių agentu, prieš paveikiant antru gydymo nuo jūrinių utėlių agentu, yra vykdomas nuo 10 minučių iki 12 valandų.

---

(51) Int.Cl. ***A21D 8/04*** (2006.01)
A21D 13/06 (2006.01)
C12N 1/20 (2006.01)
C12R 1/225 (2006.01)
C12R 1/25 (2006.01)

(11) **2373173**
(96) 09807504.7
(96) 2009 12 17
(97) 2011 10 12
(97) 2013 02 20
(86) PCT/IT2009/000569
(86) 2009 12 17
(87) WO 2010/073283
(87) 2010 07 01
(30) RM20080690, 2008 12 23, IT

(72) GIULIANI Giammaria, IT
BENEDUSI Anna, IT
DI CAGNO Raffaella, IT
RIZZELLO Carlo Giuseppe, IT
DE ANGELIS Maria, IT
GOBBETTI Marco, IT
CASSONE Angela, IT
(73) Giuliani S.p.A., 20129 Milano, IT
(74) Jurga PETNIŪNAITĖ, 51, AAA Baltic Service Company, J.Jasinskio g. 16A, LT-01112 Vilnius, LT

(54) Mikrobinis biotechnologijos būdas, skirtas glitimo visiškam degradavimui miltuose

Apibrėžties punktai: 24, brėžiniai: 0.

(57) 1. Mišinys, apimantis arba susidedantis iš *Lactobacillus sanfranciscensis* DSM22063 ir *Lactobacillus plantarum* DSM22064 pieno rūgšties bakterijų.

2. Mišinys pagal 1 punktą, papildomai apimantis grybelines proteazes.

3. Mišinys pagal 2 punktą, kur grybelinės proteazės yra parinktos iš grupės, susidedančios iš *Aspergillus oryzae, Aspergillus niger* proteazių arba jų mišinių.

4. Mišinio pagal visus ankstesnius punktus panaudojimas visiškai glitimo degradacijai miltuose ir/arba minėtų miltų fermentacijai.

5. Panaudojimas pagal 4 punktą, kur miltai yra parinkti iš grupės, susidedančios iš kviečių, miežių, rugių arba avižų miltų.

6. Skystos miltų tešlos paruošimo būdas, kur glitimas yra visiškai degraduotas, tinkamas gaminti raugintiems gaminiams be glitimo, apimantis arba susidedantis iš toliau pateiktų žingsnių:

a) auginimos *Lactobacillus sanfranciscensis* DSM22063 ir *Lactobacillus plantarum* DSM 22064 pieno rūgšties bakterijų kultūros;

b) maišymą esant 20-50%, pageidaujamai 30% miltų, 50-80%, pageidaujamai 70% vandens, koncentracijoms, kur yra dviejų bakterijų štamai iš žingsnio a), esant ląstelių tankiui apie 108 cfu/g;

c) pridedama viena arba dvi grybelinės proteazės, kurių kiekvienos koncentracija yra apie 200 - 500 ppm, pageidaujamai 400 ppm;

d) fermentacija vykdoma 8-20 val., pageidaujamai 12 val., esant 30 - 37 °C.

7. Būdas pagal 6 punktą, papildomai apimantis žingsnį e), kuriame yra džiovinama žingsnyje d) gauta skysta tešla.

8. Būdas pagal 6 ir 7 punktą, kur miltai yra parinkti iš grupės, susidedančios iš abiejų duonos ir kietųjų kviečių, miežių, rugių, avižų miltų arba jų mišinių, pageidaujamai minkštų ir kietų kviečių miltų.

9. Būdas pagal kiekvieną iš 6-8 punktų, kur grybeliniai proteolitiniai fermentai yra parinkti iš grupės, susidedančios iš *Aspergillus oryzae, Aspergillus niger* proteazių arba jų mišinių.

10. Skysta arba išdžiovinta miltų tešla, kur glitimas yra visiškai degraduotas, naudojant būdą pagal kiekvieną iš 6-9 punktų, minėtoje skystoje arba išdžiovintoje tešloje yra *Lactobacillus sanfranciscensis* DSM22063 ir *Lactobacillus plantarum* DSM 22064 pieno rūgšties bakterijų.

11. Mišinys susidedantis iš arba sudarytas iš tešlos pagal 10 punktą derinant su vienu arba daugiau miltų rūšių, natūraliai neturinčių glitimo.

12. Mišinys pagal 11 punktą, kur natūraliai glitimo neturintys miltai yra parinkti iš grupės, susidedančios iš vietinių kukurūzų, baltųjų kukurūzų, ryžių, kvinojų, abisininių posmilgių arba burnočių ir grikių miltų.

13. Mišinys pagal 11 ir 12 punktą, kur miltų yra pagal toliau pateiktas procentines dalis: vietinių kukurūzų 5 - 15 %, pageidaujamai 10 %, baltųjų kukurūzų 5 - 15 %, pageidaujamai 10 %, ryžių, kvinojų, abisininių posmilgių arba burnočių miltų 10 - 30%, pageidaujamai 20 %, ir grikių miltų 1 - 10 %, pageidaujamai 5 %, kur minėtos procentinės dalys yra išreikštos svoriu, atsižvelgiant į visos miltų kompozicijos svorį.

14. Būdas, skirtas paruošti raugintiems keptiems gaminiams, naudojant miltus, detoksikuotus nuo glitimo, naudojant būdą pagal kiekvieną iš 6-9 punktų, apimantis arba susidedantis iš toliau pateiktų žingsnių:

a) pridedamas mišinys iš 10 - 40 %, pageidaujamai 30 % natūraliai glitimo neturinčių miltų, 1 - 2 % kepimo mielių, 0,1 - 1 % druskos ir 0,5 - 1 % struktūrą suteikiančių agentų prie detoksikuotos nuo glitimo skystos miltų tešlos naudojant būdą pagal kiekvieną 6-9 punktą ir yra vykdomas minkymas;

b) leidžiama vykti fermentacijai apie 1 - 3 val., pageidaujamai 1,5 val., esant 30 °C;

c) kepama 50 minučių, esant 220 °C.

15. Būdas pagal 14 punktą, kur nuo glitimo detoksikuotų miltų tešla yra išdžiovinama, sudedamosios dalies % santykis su vandeniu yra apie 1,2:0,8.

16. Būdas pagal kiekvieną iš 14-15 punktų, kur natūraliai glitimo neturintys miltai yra parinkti iš grupės, susidedančios iš vietinių kukurūzų, baltųjų kukurūzų, ryžių, kvinojų, abisininių posmilgių, burnočių, grikių miltų arba jų mišinių.

17. Būdas pagal kiekvieną iš 14-16 punktų, kur nuo glitimo detoksikuoti miltai yra parinkti iš grupės, susidedančios iš abiejų duonos ir kietųjų kviečių, miežių, rugių, avižų miltų arba jų mišinių, pageidaujamai minkštų ir kietų kviečių miltų.

18. Kepti gaminiai, gaunami būdu pagal kiekvieną iš 14-17 punktų, minėti kepti gaminiai yra apimantys *Lactobacillus sanfranciscensis* DSM22063 ir *Lactobacillus plantarum* DSM 22064 pieno rūgšties bakterijas.

19. Raugintų keptų gaminių gamybos būdas, apimantis arba susidedantis iš toliau pateiktų žingsnių:

a) tiesiogiai pridedama vietinių kukurūzų, ryžių miltų, kiaušinių, cukraus, sviesto ir kepimo mielių į nuo glitimo detoksikuotų miltų tešlą pagal kiekvieną iš 6-9 punktų ir minkoma;

b) leidžiama vykti fermentacijai apie 1,5 val., esant 30 °C;

c) rauginta tešla yra kepama 50 min., esant 250 °C.

20. Būdas pagal 19 punktą, kur žingsnio a) procentinės dalys yra kaip pateikta toliau: vietinių kukurūzų 10%, ryžių miltų 10%, kiaušinių 5%, cukraus 3%, sviesto 1% ir kepimo mielių 1,5%.

21. Rauginti kepti gaminiai, gaunami naudojant būdą pagal kiekvieną iš 19 ir 20 punktų, minėti rauginti kepti gaminiai yra apimantys *Lactobacillus sanfranciscensis* DSM22063 ir *Lactobacillus plantarum* DSM 22064 pieno rūgšties bakterijas.

22. Miltų tešlos panaudojimas pagal 10 punktą, mišinys pagal 11-13 punktus, orkaitėje rauginti gaminiai pagal 18 punktą, orkaitėje rauginti gaminiai pagal 21 punktą, skirti ruošti maisto gaminius, tinkamus padengti maistinių medžiagų disbalansą, atsirandantį dėl maitinimosi režimo, kuriame nėra glitimo.

23. *Lactobacillus sanfranciscensis* DSM22063 pieno rūgšties bakterijos.

24. *Lactobacillus plantarum* DSM 22064 pieno rūgšties bakterijos.

---

(51) Int.Cl. ***A23J 1/20*** (2006.01)
A23C 3/033 (2006.01)
A23C 9/142 (2006.01)
A23J 1/22 (2006.01)

(11) **1943907**

(96) 05815928.6

(96) 2005 12 06

(97) 2008 07 16

(97) 2013 03 20

(86) PCT/LT2005/000004

(86) 2005 12 06

(87) WO 2007/052996

(87) 2007 05 10

(30) 2005098, 2005 11 02, LT

(72) JUSKA, Adomas, LT

(73) Fedaravicius, Vytautas, 10104 Vilnius, LT

(74) Leonas Antanas KUČINSKAS, 4, Dr. Leono A. Kučinsko patentinių paslaugų firma, Kaštonų g. 5-7, LT-01107 Vilnius, LT

(54) Kazeino gamybos būdas ir įrenginys šiam būdui realizuoti

Apibrėžties punktai: 6, brėžiniai: 1.

(57) 1. Kazeino gamybos būdas, kai nepasterizuotas ir neapdorotas karvės pienas yra išskaidomas separatoriuje, atskiriant riebalus ir nugriebtą pieną, b e s i s k i r i a n t i s tuo, kad siekiant pagaminti tirpų vandenyje kazeiną nenaudojant rūgšties, šarmo ar kitų cheminių medžiagų, visas karvės pienas supilamas į pereinamąjį rezervuarą 2, iš ten pienas paduodamas į šildytuvą 3, kuriame pašildomas iki 5-58 °C; tada pašildytas pienas supilamas į pieno riebalų separatorių 4, kur atskiriami riebalai ir nugriebtas pienas; šio proceso metu gautas nugriebtas pienas patenka į pereinamąjį rezervuarą 5, iš jo – į pasterizavimo talpą 6, kurioje pienas laikomas 15-75 sekundes 50 – 87 °C temperatūroje; tada nugriebtas pienas keliauja į plokštelinio tipo šaldytuvą 7, kuriame jis atšaldomas iki 5-28 °C ir per pereinamąjį balansinį rezervuarą 8 nukreipiamas į membraninį baltymų mikrofiltravimo ir frakcionavimo filtrą 9, kuriame vienas nuo kito atskiriami kazeino baltymai ir išrūgų baltymai; tada mikrofiltravimo proceso metu gautas retentatas – kazeino baltymai per pereinamąjį rezervuarą 15 paduodami į membraninio tipo ultrafiltravimo-defiltravimo įrenginį – filtrą 16, kuriame iš ultrafiltravimo proceso metu gauto retentato yra išgaunamas kazeino baltymų koncentratas, turintis savo sudėtyje 14-36 % kietųjų medžiagų, ir šis koncentratas nukreipiamas į džiovintuvą 17, kuriame išdžiovinamas iki 4-6 % drėgmės, ir šitaip pagaminti vandenyje tirpūs kazeino milteliai patenka į aušinimo įrenginį, o po to – į pakavimo cechą.

2. Būdas pagal 1 punktą, skirtas papildomai išrūgų baltymų koncentrato gamybai, b e s i s k i r i a n t i s tuo, kad pro mikrofiltravimo įrenginį prasisunkęs filtratas (permeatas) – išrūgų baltymai – per pereinamąjį rezervuarą 10 paduodamas į plokštelinio tipo šaldytuvą 11, kuriame yra atšaldomas iki 5-28 °C, tada atšaldytas permeatas keliauja į membraninio tipo ultrafiltravimo įrenginį – filtrą 12, tada gautasis retentatas, turintis savo sudėtyje 83 % išrūgų baltymų ir 16-36 % kietųjų medžiagų, yra nusausinamas ir išdžiovinamas džiovintuve 13 iki 4-6 % drėgmės, tokiu būdu gaunant išrūgų baltymų koncentratą.

3. Kazeino gamybos įrenginys, kurį sudaro separatorius ir membranos tipo ultrafiltravimo ir defiltravimo įrenginiai – filtrai, b e s i s k i r i a n t i s tuo, kad jame sumontuoti pereinamieji rezervuarai 2, 5, 8, 15, šildytuvas 3, kuris pašildo pieną iki 5-58 °C, pasterizavimo talpa 6, plokštelinio tipo šaldytuvas 7, membraninio tipo mikrofiltravimo filtras, skirtas baltymų frakcionavimui, 9, džiovintuvas 17, kuriame šildytuvas 3 iš vienos pusės yra sujungtas su pereinamuoju rezervuaru 2, o iš kitos pusės – su pieno riebalų separatoriumi 4, kuris per pereinamąjį rezervuarą 5 yra sujungtas su pasterizavimo talpa 6; ši talpa yra sujungta su plokštelinio tipo šaldytuvu 7, kuris savo ruožtu iš vienos pusės yra sujungtas su pereinamuoju balansiniu rezervuaru 8, o šis yra sujungtas su membraninio tipo baltymų frakcionavimo ir mikrofiltravimo įrenginiu – filtru 9; šis filtras per pereinamąjį rezervuarą 15 sujungtas su membraninio tipo ultrafiltravimo ir defiltravimo įrenginiu – filtru 16, o pastarasis savo ruožtu sujungtas su džiovintuvu 17.

4. Įrenginys pagal 3 punktą, skirtas papildomai išrūgų baltymų koncentrato gamybai, b e s i s k i r i a n t i s tuo, kad turi papildomą pereinamąjį rezervuarą 10, sujungtą su mikrofiltravimo įrenginiu – filtru 9, ir plokštelinio tipo šaldytuvą 11, sujungtą su šiuo rezervuaru 10 iš kitos pusės; šis plokštelinio tipo šaldytuvas savo ruožtu yra sujungtas su membraninio tipo ultrafiltravimo įrenginiu – filtru 12, kuris yra sujungtas su džiovintuvu 13.

5. Įrenginys pagal 3 arba 4 punktą, b e s i s k i r i a n t i s tuo, kad membraninio tipo baltymų mikrofiltravimo ir frakcionavimo įrenginį – filtrą sudaro membranos, kurių frakcionavimo geba yra 0,05-5 μm, paviršiaus plotas 50-310 m^2, filtravimo greitis 50-120 $l/cm^2/val.$, darbinė temperatūra 5-28 °C.

6. Įrenginys pagal 3 arba 4 punktą, b e s i s k i r i a n t i s tuo, kad membraninio tipo filtrą, atliekantį išrūgų baltymų ir kazeino baltymų ultrafiltravimo ir defiltravimo funkciją, sudaro membranos, kurių frakcionavimo geba yra 0,001-0,5 μm, paviršiaus plotas 50-310 m^2, filtravimo greitis 50-120 $l/cm^2/val.$, darbinė temperatūra 5-28 °C.

---

(51) Int.Cl. ***A23L 1/30*** (2006.01)
A61K 31/122 (2006.01)
A61K 31/202 (2006.01)
A61K 31/205 (2006.01)
A61K 31/221 (2006.01)
A61P 27/02 (2006.01)
(11) **1904044**
(96) 06777532.0
(96) 2006 06 30
(97) 2008 04 02
(97) 2013 03 27
(86) PCT/EP2006/063769
(86) 2006 06 30
(87) WO 2007/006672
(87) 2007 01 18
(30) 05014812, 2005 07 08, EP
(72) GAETANI, Franco, IT
FEHER, Janos, IT
(73) SIGMA-TAU Industrie Farmaceutiche Riunite S.p.A., 00144 Rome, IT
(74) Jurga PETNIŪNAITĖ, 51, AAA Baltic Service Company, J.Jasinskio g. 16A, LT-01112 Vilnius, LT

(54) Derinio, apimančio L-karnitiną arba alkanoil L-karnitiną, lipiduose tirpų benzochinoną ir omega-3-polinesočiąją riebiąją rūgštį, panaudojimas gaminant maisto papildą arba vaistą, skirtą ragenos ligų gydymui

Apibrėžties punktai: 13, brėžiniai: 0.

(57) 1. Derinio kompozicija, kaip aktyvias sudedamąsias dalis, apimanti:

(a) L-karnitiną ir/arba vieną arba daugiau alkanoil L-karnitiną (-ų), arba vieną iš jų farmaciškai priimtinų druskų;

(b) lipiduose tirpų benzochinoną;

(c) omega-3 polinesočiąją riebiąją rūgštį arba jos esterį; skirtą gydyti ragenos ligoms.

2. Derinio kompozicija skirta naudoti pagal 1 punktą, kur ragenos liga yra ragenos skaidrumo sutrikimas.

3. Derinio kompozicija skirta naudoti pagal 1 arba 2 punktą, kur alkanoil L-karnitinas yra parinktas iš grupės, susidedančios iš acetilo, propionilo, valerilo, izovalerilo, butirilo ir izobutiril L-karnitino arba vienos iš jų farmaciškai priimtinos druskos.

4. Derinio kompozicija skirta naudoti pagal 1 arba 2 punktą, kur L-karnitino arba alkanoil L-karnitino farmaciškai priimtina druska yra parinkta iš grupės, susidedančios iš:

chlorido, bromido, orotato, aspartato, rūgšties aspartato, rūgšties citrato, magnio citrato, fosfato, rūgšties fosfato, fumarato ir rūgšties fumarato, magnio fumarato, laktato, maleato ir rūgšties maleato, oksalato, rūgšties oksalato, pamoato, rūgšties pamoato, sulfato, rūgšties sulfato, gliukozės fosfato, tartrato ir rūgšties tartrato, glicerofosfato, mukato, magnio tartrato, 2-amino-etansulfonato, magnio 2-amino-etansulfonato, metansulfonato, cholino tartrato, trichloracetato ir trifluoracetato.

5. Derinio kompozicija skirta naudoti pagal 1 arba 2 punktą, kur lipiduose tirpus benzochinonas yra parinktas iš grupės, susidedančios iš koenzimo Q10 (CoQ10) ir ubikvinolo-10 (CoQ 10H2); arba jų mišinių.

6. Derinio kompozicija skirta naudoti pagal 1 arba 2 punktą, kur omega-3 polinesočioji riebioji rūgštis yra parinkta iš grupės, susidedančios iš eikozapentaeninės rūgšties (EPA), dokozaheksaeno rūgšties (DHA) ir linoleno rūgšties (LNA) arba jų mišinių.

7. Derinio kompozicija skirta naudoti pagal 1 arba 2 punktą, kur ragenos liga yra parinkta iš grupės, susidedančios iš epitelį šalinančių ligų, sausų akių sindromo; užkrečiamojo keratito; pažeidimų dėl rūgšties arba šarminio išėsdinimo, ragenos įbrėžimų ir/arba sužalojimų; paveldimos arba degeneracinės ligos; ir distrofinių ligų.

8. Derinio kompozicija skirta naudoti pagal 7 punktą, kur uždegiminis keratitas yra atsiradęs dėl virusinės, bakterinės arba grybelinės infekcijos.

9. Derinio kompozicija skirta naudoti pagal 7 punktą, kur įbrėžimai ir/arba sužalojimai yra atsiradę dėl mechaninio poveikio, kontaktinių lęšių, po chirurginės arba po lazerinės refrakcinės terapijos.

10. Derinio kompozicija skirta naudoti pagal 7 punktą, kur paveldima arba degeneracinė liga yra ūmus arba lėtinis keratokonusas.

11. Derinio kompozicija skirta naudoti pagal 9 punktą, kur po chirurginės arba po lazerinės refrakcinės operacijos pažeidimai yra migla.

12. Derinio kompozicija skirta naudoti pagal 1 punktą, kur derinio kompozicija apima: 100 mg acetil L-karnitino mukato; 500 mg žuvų riebalų; 10 mg koenzimo Q10.

13. Derinio kompozicija skirta naudoti pagal 12 punktą, kur žuvų riebaluose yra 165 mg EPA ir 110 mg DHA.

---

(51) Int.Cl. ***A23L 3/06*** (2006.01)
(11) **2131682**
(96) 08736874.2
(96) 2008 03 31
(97) 2009 12 16
(97) 2012 12 05
(86) PCT/GB2008/001146
(86) 2008 03 31

(87) WO 2008/119991
(87) 2008 10 09
(30) 0706334, 2007 03 31, GB
(72) Lambert, David, GB
(73) Research and Development Systems Limited, Langland Swansea SA3 4TF, GB
(74) Otilija KLIMAITIENĖ, 35, AAA Baltic Service Company, J.Jasinskio g. 16A, LT-01112 Vilnius, LT
(54) Autoklavas ir būdas

Apibrėžties punktai: 23, brėžiniai: 6.

(57) 1. Aparatas, skirtas gaminio terminiam apdorojimui, ypatingai maisto gaminio, tokio maisto gaminio, kaip esančio hermetiškai uždarytame konteineryje arba maišelyje iš plastiko arba panašios medžiagos, pavyzdžiui sterilizacijai, pasterizacijai arba maisto paruošimui, kur aparatas apima:

kaitinimo bloką (2), skirtą gaminio temperatūros pakėlimui nuo aplinkos temperatūros iki terminio apdorojimo temperatūros ir slėgio; autoklavo bloką (3), skirtą gaminio terminiam apdorojimui; ir atvėsinimo bloką (5) skirtą gaminio atvėsinimui nuo terminio apdorojimo temperatūros ir slėgio iki aplinkos temperatūros; kur kiekvienas blokas (2, 5) ir autoklavas (3) yra pasirenkamai užsandarinami vienas nuo kito ir nuo aplinkos sąlygų; ir kur autoklavas (3) apima autoklavo kamerą, apibrėžiančią talpą, apjungiančią daugybę įtaisymo priemonių (30), sumontuotų apskritimu aplink kameros išilginę ašį taip, kad kiekviena įtaisymo priemonė (30) galėtų būti judinama bent tarp pirmos padėties, kur ji yra sulygiuojama su kaitinimo bloko išleidimu, taip sudarant galimybę gaminį uždėti ant įtaisymo priemonės (30) ir antros padėties, kurioje ji yra sulygiuojama su įleidimu į atvėsinimo bloką, taip sudarant galimybę gaminį nuimti nuo įtaisymo priemonės (30);

vieną arba daugiau konvejerių (40), skirtų gaminio įnešimui į aparatą.

2. Aparatas pagal 1 punktą, kur daugybė įtaisymo priemonių yra sutarpuotos lateraliai nuo pirminio indo išilginės ašies ir gali judėti apskritimu apie pirminio indo išilginę ašį.

3. Aparatas pagal 1 arba 2 punktą, kur atvėsinimo blokas yra išdėstytas taip, kad pateiktų įleidimą, galintį susilygiuoti su kiekvienu iš toliau esančių naudojamų mažesnių kamerų išleidimu, termiškai apdoroto gaminio priėmimui.

4. Aparatas pagal 3 punktą, kur atvėsinimo blokas (5) gali būti užsandarintas, o temperatūra ir slėgis gali būti valdomi, taip suteikiant galimybę temperatūrą ir slėgį valdomu būdu sumažinti iki aplinkos temperatūros ir slėgio.

5. Aparatas pagal bet kurį ankstesnį punktą, kur kiekvienas iš kaitinimo bloko (7), atvėsinimo bloko (5) ir autoklavo bloko (3) apima bent vieną slėginį indą su tinkamomis uždarymo priemonėmis, galinčiomis uždaryti talpą su apdorojimui skirtu gaminiu ir ypatingai pasiekti jo hermetišką uždarymą.

6. Aparatas pagal 5 punktą, kur kiekviena talpa turi įleidimą ir išleidimą, kurie yra pateikti su uždarymo priemone, skirta pasiekti pasirenkamai užsandarinamą sujungimą tokiu eiliškumu, kaip buvo apibūdinta anksčiau.

7. Aparatas pagal bet kurį ankstesnį punktą, kur autoklavo blokas papildomai apima daugybę ištęstų įtaisymo priemonių, kurios tinkamai guli iš esmės lygiagrečiai viena kitai ir lygiagrečiai slėginio indo išilginei ašiai.

8. Aparatas pagal 7 punktą, kur kiekviena įtaisymo priemonė turi kakliuką tam, kad galėtų judėti apskritimu apie šią ašį naudojimo metu.

9. Aparatas pagal 7 arba 8 punktą, kur įtaisymo priemonės yra valdomai susietos tarpusavyje tam, kad naudojimo metu apskritimu kartu suktųsi apie šią išilginę ašį.

10. Aparatas pagal 9 punktą, kur įtaisymo priemonės yra išdėstytos ant bendro konstrukcinio rėmo.

11. Aparatas pagal 8-10 punktą, kur šoniniai tarpai nuo įtaisymo priemonių iki bendros ašies yra iš esmės vienodi ir papildomai tarp kiekvieno iš jų yra iš esmės vienodi, tinkami kampiniai tarpai.

12. Aparatas pagal bet kurį ankstesnį punktą, kur kiekvienas iš kaitinimo bloko ir atvėsinimo bloko apima po vieną slėginį indą.

13. Aparatas pagal bet kurį 1-12 punktą, apimantis slėginių indų arba kamerų eilę, kurie yra sujungti tarpusavyje vienas po kito ir kiekvienas apriboja atskirą izoliuojamą talpą.

14. Aparatas pagal bet kurį ankstesnį punktą, kur kaitinimo bloką arba atvėsinimo bloką sudaranti talpa yra sudalinta į daugybę viena po kitos išdėstytų kamerų.

15. Aparatas pagal 14 punktą, kur kiekviena tokia talpa yra pateikta su bent vienu įleidimu ir bent vienu išleidimu.

16. Aparatas pagal 15 punktą, kur kita tolimesnė susisiekianti įleidimo/ išleidimo pora yra pateikta su vienu atidaromu uždarymu.

17. Aparatas pagal bet kurį ankstesnį punktą, kur gaminio maišytuvas ir/arba gaminio sukimo įrenginys yra pateiktas sąveikai su gaminiu bent viename iš daugybės talpų arba kamerų.

18. Aparatas pagal bet kurį ankstesnį punktą, kur autoklave bent kiekviena įtaisymo priemonė yra pateikta su gaminio sukimo įrenginiu, skirtu sukti gaminį jame.

19. Aparatas pagal 18 punktą, kur gaminio sukimo įrenginys, veikiantis įtaisymo priemonę, yra valdomas priešinga kryptimi negu įtaisymo priemonės judėjimas apskritimu.

20. Aparatas pagal bet kurį ankstesnį punktą, kur laikymo priemonė yra pateikta gaminio gabenimui per sistemą.

21. Aparatas pagal 20 punktą, kur kiekviena laikymo priemonė apima gabenimo lopšį, kuris gali talpinti daugybę tokių, apdorojimui skirtų supakuotų gaminių.

22. Aparatas pagal 18 arba 19 punktą, kur konvejeris arba konvejerių eilė ir gaminio maišytuvas ir/arba gaminio sukimo įrenginys yra tinkamai išdėstyti taip, kad veiktų transportavimo laikiklį.

23. Gaminio terminio apdorojimo būdas, ypatingai maisto gaminio, tokio kaip maisto gaminio, esančio hermetiškai uždarytuose plastikiniuose arba panašios medžiagos konteineriuose arba maišeliuose, apimantis žingsnius:

gaminio perdavimą į pirmą talpą, kurią apibrėžia kaitinimo blokas;

pirmo bloko kaitinimą iki pageidaujamos terminio apdorojimo temperatūros ir slėgio;

gaminio perdavimą į antrą talpą, kurią apibrėžia autoklavo blokas, kuriame yra palaikoma pageidaujama terminio apdorojimo temperatūra ir slėgis;

gaminio laikymą jame tam, kad juo būtų vykdomas terminis apdorojimas;

gaminio perdavimą į trečią talpą, kurią apibrėžia atvėsinimo blokas;

trečios talpos atvėsinimą iki aplinkos temperatūros ir slėgio;

termiškai apdoroto gaminio išėmimą;

būdas yra b e s i s k i r i a n t i s tuo, kad:

autoklavas apima autoklavo kamerą, apribojančią erdvę, kuri apjungia daugybę ištęstų įtaisymo priemonių, kurios yra sumontuotos apskritimu apie išilginę kameros ašį tam, kad kiekviena iš įtaisymo priemonių galėtų būti judinama bent nuo pirmos pozicijos, kur įtaisymo priemonė yra sulyginama su kaitinimo bloko išleidimu, taip sudarant galimybę gaminį uždėti ant įtaisymo priemonės, ir antros padėties, kurioje ji yra sulygiuojama su įleidimu į atvėsinimo bloką, taip sudarant galimybę gaminį nuimti nuo įtaisymo priemonės; ir tuo, kad terminio apdorojimo eigoje, įtaisymo priemonė yra skatinama judėti nuo minėtos pirmos padėties tam, kad gautų gaminį iš kaitinimo bloko, į minėtą antrą padėtį tam, kad gaminys būtų nuimtas atvėsinimo bloke.

(51) Int.Cl. ***A47C 1/032*** (2006.01)
A47C 1/035 (2006.01)
A47C 1/036 (2006.01)
A47C 1/037 (2006.01)

(11) **2129262**

(96) 08723985.1

(96) 2008 03 12

(97) 2009 12 09

(97) 2012 12 26

(86) PCT/NO2008/000093

(86) 2008 03 12

(87) WO 2008/111848

(87) 2008 09 18

(30) 20071348, 2007 03 13, NO

(72) ASBJORNSEN, Svein, NO

(73) sapDesign AS, 6230 Sykkylven, NO

(74) Reda ŽABOLIENĖ, 7, Advokatės Redos Žabolienės kontora METIDA, Verslo centras VERTAS, Gynėjų g. 16, LT-01109 Vilnius, LT

(54) Baldo įrenginys su reguliuojamu kampu tarp sėdynės ir baldo atlošo

Apibrėžties punktai: 9, brėžiniai: 7.

(57) 1. Įrenginys reguliuojamai sėdėjimo detalei ir atlošiamas baldas su reguliuojamu kampu tarp sėdynės ir baldo atlošo, kuriame kiekvienoje baldo detalės pusėje yra patalpintas montažas (4), atsikišęs aukštyn nuo pagrindo, sėdynė yra atverčiama apie priekinį pakabinimo tašką (5) ant montažo, ir atlošas yra atlošiamas apie užpakalinį pakabinimo tašką (6) ant montažo, kuriame atlošas yra atverčiamas apie užpakalinį pakabinimo tašką (6) ant montažo, kuriame atlošas pasvirdamas atgal įtakoja sėdynę, kad ji atsiverstų atgal, b e s i s k i r i a n t i s tuo,

kad jungtis (8) yra ašiniu būdu pritvirtinta prie sėdynės rėmo užpakalinės dalies ir ašiniu būdu pritvirtinta prie atlošo rėmo apatinės dalies, ašinė ryšio jungtis su atlošo rėmu yra užpakalyje ir apačioje minėto užpakalinio pakabinimo taško (6).

2. Įrenginys pagal 1 punktą, b e s i s k i r i a n t i s tuo, kad priekinis pakabinimo taškas yra aukštesnis už užpakalinį pakabinimo tašką.

3. Įrenginys pagal 1 punktą, b e s i s k i r i a n t i s tuo, kad jungties ašinis ryšys su sėdynės rėmu yra patalpintas maždaug lygiai užpakalinio pakėlimo taško sričiai, geriau per trumpą atstumą virš ir (arba) už užpakalinio pakabinimo taško.

4. Įrenginys pagal bet kurį vieną 1-3 punktą, b e s i s k i r i a n t i s tuo,

- kad kakliuko atrama (7) yra sumontuota ant sėdėjimo ir atlošiamo montažo dalies, nes kakliuko atrama turi rėmą, kuris lankstais prijungtas prie kėdės atlošo viršutinės dalies;

- kad kakliuko atramos rėmas ties lankstų ryšiu prie atlošo turi į priekį atsuktą rankeną, kuri formuoja lankstinį ryšį su strypu (1a), nusidriekusiu žemyn išilgai atramos; ir

- kad strypas ties jo žemutiniu galu yra lankstinis prie vertikalios rankenos, tvirtai pritvirtintos ties sėdynės rėmo užpakaline dalimi taip, kad kampo tarp sėdynės ir atlošo didėjimas kreiptų kakliuko atramą į priekį apie lanksto ryšį atlošo atžvilgiu.

5. Įrenginys pagal bet kurį vieną 1-3 punktą, b e s i s k i r i a n t i s tuo,

- kad kakliuko atrama yra sumontuota ant kėdės atlošo, be to, kakliuko atrama turi rėmą, kuris yra prijungtas lankstiniu būdu prie kėdės atlošo viršutinės dalies;

- kad kakliuko atramos rėmas ties lankstiniu sujungimu prie atlošo turi į priekį atsuktą rankeną, kuri formuoja lankstinę jungtį su strypu, nusidriekiančiu į apačią išilgai atramos; ir

- kad strypas ties jo žemutiniu galu yra sujungtas su į priekį atsukta rankena ant pailginto montažo, kurio montažas arti jo rankenos yra ašiniu būdu prijungta prie atlošo rėmo, montažas nusitęsia į priekį link sėdynės priekinės dalies ir čia lankstiniu būdu sujungtas su aukštyn krypstančiu kojos atramos rėmu; ir

- kad kojos atramos rėmas yra ašiniu būdu sujungtas su sėdynės rėmo priekine dalimi taip, kad kai kampas tarp sėdynės ir atlošo yra padidintas, kakliuko atrama yra priversta kreiptis į priekį aplink lankstinį ryšį, kol kojos atrama pakreipiama aukštyn.

6. Įrenginys pagal bet kurį vieną 1-5 punktą, b e s i s k i r i a n t i s tuo,

- kad sėdėjimo ir atsilošimo baldo dirbinys yra numatytas su kojos atrama, kuri yra ašiniu būdu sujungta su sėdynės rėmo priekine dalimi;

- kad pirmoji pavara, pavyzdžiui dujų reguliavimo spyruoklė, yra kontroliuojama įtakoti minėto kampo reguliuojamumą tarp sėdynės ir baldo dirbinio atlošo;

- kad antroji pavara, pavyzdžiui dujų reguliavimo spyruoklė, yra kontroliuojama įtakoti kojų atramos nuokrypį į viršų; ir

- kad minėta pirmoji ir antroji pavaros yra kontroliuojamos iš vienintelės, bendros valdymo svirties, arba valdymo rankenėlės per valdymo montažą, kuris turi manipuliatoriaus kabelį paleisti kiekvienai pavarai.

7. Įrenginys pagal 6 punktą, b e s i s k i r i a n t i s tuo,

- kad kojų atrama yra besiremianti spyruokle ryšyje su mirties taško jungties konstrukcija.

8. Įrenginys pagal bet kurį vieną 1-7 punktą, b e s i s k i r i a n t i s tuo,

- kad sėdėjimo ir atsilošimo baldo dirbinys turi rankų atramas, kuri kiekviena sukonfigūruota kaip apkabos formos į priekį atsuktas rėmas;

- kad rėmas turi užpakalinę dalį, kuri viršuje yra ašiniu būdu pritvirtinta prie pirmojo galo jungimo jungties, ir kur jungimo jungties antrasis galas yra ašiniu būdu pritvirtintas prie atlošo rėmo; ir

- kad rėmo užpakalinė dalis ties pagrindu yra ašiniu būdu prijungta prie montažo, kuris nusitęsia nuo baldo dirbinio pagrindo.

9. Įrenginys pagal 8 punktą, b e s i s k i r i a n t i s tuo,

- kad rankenos atramos rėmas turi D formos konfigūraciją;

- kad D statumas turi atgal pakreiptą poziciją;

- kad statumas ties jo viršutiniu galu centre yra pritvirtintas prie ryšio jungties pirmojo galo, ryšio jungties antrasis galas centre yra pritvirtintas prie atlošo rėmo, kad rankenos atrama per atstumą priekyje nuo statumo apatinio galo yra ašiniu būdu sujungtas su montažu, kuris nusitęsia nuo kėdės pagrindo; ir

- kad D turi išlenktą dalį, kuri pasukta aukštyn formuoti poilsio dalį kėdės naudotojo rankai.

---

(51) Int.Cl. ***A47J 31/36*** (2006.01)
(11) **2405790**
(96) 10707303.3
(96) 2010 03 10
(97) 2012 01 18
(97) 2013 01 09
(86) PCT/EP2010/053042
(86) 2010 03 10
(87) WO 2010/103044
(87) 2010 09 16
(30) BG20090009, 2009 03 12, IT
(72) BLANCHINO, Francesco, IT
MANUNTA, Mauro, IT
(73) Mitaca S.r.l., Frazione Malvaglio (Milano), IT
(74) Virgina Adolfina DRAUGELIENĖ, 8, UAB TARPINĖ, A.P.Kavoliuko g. 24-152, LT-04328 Vilnius, LT

(54) Mašina gėrimams ruošti užpilant, naudojant kasetes
Apibrėžties punktai: 8, brėžiniai: 7.

(57) 1. Mašina pritaikyta priimti kasetes (21) gėrimui ruošti, naudojant užpilo priemonę, minėta mašina apima įpylimo agregatą (10), apimantį: šliaužiklį (30), skirtą vienai kasetei (21) įvesti; svirtį (13), skirtą veikti stūmoklį (16); minėtas stūmoklis gali judėti tiesiaeige kryptimi ir turi pirmą ramybės padėtį ir antrą darbinę padėtį; kamerą (24), pritaikytą priimti minėtą kasetę; minėtas šliaužiklis (30) yra išdėstytas tarpinėje padėtyje tarp minėtos pirmos ramybės padėties ir minėtos antros darbinės padėties, b e s i s k i r i a n t i tuo, kad minėtas šliaužiklis turi iš anksto nustatytą ramybės padėtį, kad minėta kasetė (21) ramybės padėtyje yra išdėstyta ant kameros (24) krašto.

2. Mašina pagal 1punktą, b e s i s k i r i a n t i tuo, kad minėtas šliaužiklis ramybės padėtyje atžvilgiu vertikalės turi nuolydį tarp 10° ir 50°.

3. Mašina pagal 1 punktą, b e s i s k i r i a n t i tuo, kad minėtas šliaužiklis (30) apima tašką, ir tuo, kad

atstumas tarp minėto taško ramybės padėtyje ir kameros (24) išorinio krašto yra mažesnis už minėtos kasetės (21) aukštį.

4. Mašina pagal 1punktą, b e s i s k i r i a n t i tuo, kad atstumas tarp minėto stūmoklio (16), jo pirmoje ramybės padėtyje, ir minėtos kameros (24) išorinio krašto yra lygus minėtos kasetės (21) diametrui arba už jį didesnis.

5. Mašina pagal 1 punktą, b e s i s k i r i a n t i tuo, kad minėtas įpylimo agregatas (10) apima svirtį (13), prijungtą prie minėto stūmoklio (16), jungiamojo strypo (15) priemone.

6. Mašina pagal 1 punktą, b e s i s k i r i a n t i tuo, kad minėtas stūmoklis (16) apima šoninius kreipiančiuosius išsikišimus, skirtus jo tiesiaeigiam judesiui.

7. Mašina pagal 1 punktą, b e s i s k i r i a n t i tuo, kad minėtas stūmoklis viduje turi vamzdelius (20) vandeniui praeiti.

8. Mašina pagal 1punktą, b e s i s k i r i a n t i tuo, kad minėtos kameros (20) dugne yra išdėstyta elastinė stūmimo priemonė (26).

---

(51) Int.Cl. ***A61B 17/34*** (2006.01)
A61M 25/00 (2006.01)
(11) **2022422**
(96) 07721114.2
(96) 2007 05 11
(97) 2009 02 11
(97) 2012 12 19
(86) PCT/CN2007/001541
(86) 2007 05 11
(87) WO 2007/131442
(87) 2007 11 22
(30) 200620115262 U, 2006 05 12, CN
(72) Wen, Yihui, CN
(73) Wen, Yihui, Pingyang County Aojiang Town Zhejiang 325-401, CN
(74) Vitalija BANAITIENĖ, 55, UAB TARPINĖ, A.P.Kavoliuko g. 24-152, LT-04328 Vilnius, LT
(54) Kombinuota kreipiamoji juosmens punkcijos adata
Apibrėžties punktai: 5, brėžiniai: 3.
(57) 1. Kombinuota kreipiamoji juosmens punkcijos adata, apimanti epiduralinę adatą (1), per kurią yra įstatomas epiduralinis kateteris, kur epiduralinė adata (1) turi rankenėlę ir adatos strypelį, nedidelį kreipiamąjį kanalą (3), turintį įėjimo angą ir išėjimo angą, išdėstytą epiduralinės adatos rankenėlėje, griovelį (8), numatytą ant adatos strypelio išorinės sienos, spinalinę adatą (2), spinalinės adatos galiukas turi snapelį (4), o epiduralinė adata turi susikertantį tarpusavio ryšį tarp kreipiamojo kanalo (3) pratęsimo linijos ir griovelio (8), minėta epiduralinė adata (1) yra pritaikyta įvesti į kreipiamąjį kanalą (3) ir judėti išilgai griovelio (8).

2. Kombinuota kreipiamoji juosmens punkcijos adata pagal 1 punktą, kurioje spinalinė adata yra pritaikyta įvesti į griovelį per kreipiamąjį kanalą (3) ir slinkti išilgai griovelio (8) taip, kad slinktų epiduralinės adatos grioveliu (8), kol epiduralinis kateteris per epiduralinę adatą išsidėsto vietoje, kad atliktų spinalinę epiduralinę anesteziją.

3. Kombinuota kreipiamoji juosmens punkcijos adata pagal 1 arba 2 punktą, kurioje minėtas nedidelis kreipiamasis kanalas (3) epiduralinės adatos rankenėlėje yra suformuotas taip, kad nukreiptų spinalinę adatą į griovelį (8), esantį ant adatos strypelio.

4. Kombinuota kreipiamoji juosmens punkcijos adata pagal bet kurį iš 1-3 punktų, kur griovelis, esantis ant epiduralinės adatos, leidžia spinalinei adatai slinkti išilgai.

5. Kombinuota kreipiamoji juosmens punkcijos adata pagal bet kurį iš 1-4 punktų, kur spinalinės adatos smaigalis turi snapelį (4), o pilvelio pusė pritaikyta slysti priglundant prie griovelio (8) apačios ant adatos strypelio.

---

(51) Int.Cl. ***A61F 13/472*** (2006.01)
A61L 15/42 (2006.01)
A61F 13/84 (2006.01)
(11) **2111833**
(96) 08706451.5
(96) 2008 02 02
(97) 2009 10 28
(97) 2013 01 02
(86) PCT/CN2008/000267
(86) 2008 02 02
(87) WO 2008/098473
(87) 2008 08 21
(30) 200720048763 U, 2007 02 15, CN
(72) Chen, Huaide, CN
(73) Chen, Huaide, Guangzhou City Guangdong 510180, CN
(74) Reda ŽABOLIENĖ, 7, Advokatės Redos Žabolienės kontora METIDA, Verslo centras VERTAS, Gynėjų g. 16, LT-01109 Vilnius, LT
(54) Tolimosios infraraudonosios srities anijonų junginio higieninė servetėlė ir įklotas
Apibrėžties punktai: 10, brėžiniai: 5.
(57) 1. Tolimosios infraraudonosios srities anijonų komplekso higieninė servetėlė/įklotas, turintis daugiasluoksnę struktūrą, apimantis sekoje nuo viršutinio iki apatinio tinklinį sluoksnį, absorbento sluoksnį, vandeniui nepralaidų dengiantį sluoksnį ir

klijuojantį sluoksnį, suklijuotus kartu, kur higieninė servetėlė/įklotas papildomai apima augalų ekstrakto sluoksnį ir tolimosios infraraudonosios srities anijonų pluošto sluoksnį tampriai sujungtus tarpusavyje; kur augalų ekstrakto sluoksnis yra popieriaus/audinio sluoksnis, įmirkytas ekstrahuotu augalų ekstrakto tirpalu; tolimosios infraraudonosios srities anijonų pluošto sluoksnis yra austas pluoštas sudarytas iš anijonų bazinio pluošto, tolimosios infraraudonosios srities bazinio pluošto ir homopolimerinio nešiklio arba sukinių skysčio; anijonų bazinis pluoštas yra pagamintas iš nanodalelių mineralų miltelių, galinčių aktyvuoti anijoną oro aplinkoje; tolimosios infraraudonosios srities bazinis pluoštas yra pagamintas iš nanodalelių mineralų miltelių, galinčių aktyvuoti tolimąją infraraudonąją sritį.

2. Tolimosios infraraudonosios srities anijonų komplekso higieninė servetėlė/įklotas pagal 1 punktą, kuriame nanodalelių mineralų milteliai, galintys aktyvuoti anijoną oro aplinkoje, yra nanodalelių turmalino mikro-milteliai ir nanodalelių mineralų milteliai, galintys aktyvuoti tolimąją infraraudonąją sritį, yra nanodalelių tolimosios infraraudonosios srities keraminiai mikro-milteliai.

3. Tolimosios infraraudonosios srities anijonų komplekso higieninė servetėlė/įklotas pagal 1 punktą, kuriame absorbento sluoksnis yra pridedamas kartu su sidabro nanodalelėmis ir bambuko actu arba bambuko medžio anglimi.

4. Tolimosios infraraudonosios srities anijonų komplekso higieninė servetėlė/įklotas pagal 1 punktą, kur higieninė servetėlė/įklotas papildomai apima kininių žolelių ekstrakto sluoksnį, kur kininių žolelių ekstrakto sluoksnis yra popieriaus/audinio sluoksnis, įmirkytas kininių žolelių ekstrakto tirpalu.

5.Tolimosios infraraudonosios srities anijonų komplekso higieninė servetėlė/įklotas pagal 1, 2 arba 3 punktą, kuriame popieriaus/audinio sluoksnis yra audeklo sluoksnis, neaustinio pluošto sluoksnis arba putlios medvilnės sluoksnis.

6. Tolimosios infraraudonosios srities anijonų komplekso higieninė servetėlė/įklotas pagal 5 punktą, kuriame augalų ekstrakto sluoksnis yra virš kininių žolelių ekstrakto sluoksnio.

7.Tolimosios infraraudonosios srities anijonų komplekso higieninė servetėlė/įklotas pagal 6 punktą, kuriame augalų ekstrakto sluoksnis yra tampriai prisijungęs prie tolimosios infraraudonosios srities anijonų pluošto sluoksnio.

8.Tolimosios infraraudonosios srities anijonų komplekso higieninė servetėlė/įklotas pagal 7 punktą, kuriame augalų ekstrakto sluoksnis yra virš tolimosios infraraudonosios srities anijonų pluošto sluoksnio.

9.Tolimosios infraraudonosios srities anijonų komplekso higieninė servetėlė/įklotas pagal 8 punktą, kuriame kininių žolelių ekstrakto sluoksnis yra išsidėstęs higieninės servetėlės/įkloto centrinėje dalyje ir kininių žolelių ekstrakto sluoksnio ilgio ir pločio santykis higieninės servetėlės/įkloto ilgio ir pločio atžvilgiu yra intervale nuo 1/2 iki 2/3.

10. Tolimosios infraraudonosios srities anijonų komplekso higieninė servetėlė/įklotas pagal 1 arba 2 punktą, kuriame augalų ekstrakto sluoksnis yra virš kininių žolelių ekstrakto sluoksnio.

---

(51) Int.Cl. ***A61J 1/05*** (2006.01)
A61J 1/20 (2006.01)
(11) **2071917**
(96) 07848800.4
(96) 2007 09 28
(97) 2009 06 24
(97) 2012 11 21
(86) PCT/IB2007/002857
(86) 2007 09 28
(87) WO 2008/038126
(87) 2008 04 03
(30) MI20061881, 2006 09 29, IT
MI20070635, 2007 03 29, IT
(72) MAGRI`, Paolo, CH
VILLANI, Flavio, CH
(73) Infa S.A., 6850 Mendrisio, CH
(74) Reda ŽABOLIENĖ, 7, Advokatės Redos Žabolienės kontora METIDA, Verslo centras VERTAS, Gynėjų g. 16, LT-01109 Vilnius, LT

(54) Pakavimo sistema, skirta farmacinėms kompozicijoms ir rinkinys, skirtas intraveniniam įvedimui

Apibrėžties punktai: 9, brėžiniai: 1.

(57) 1. Pakavimo sistema, turinti butelį (b), apimanti farmacinę kompoziciją, kuri perkeliama į konteinerį talpinantį skystį, skirtą intraveninei infuzijai, b e s i s k i r i a n t i tuo, kad:

- minėto butelio (b) talpa yra tarp 5 ml ir 10 ml;

- minėta farmacinė kompozicija apima 5 mg takrolimo, ištirpinto 1 ml tirpiklio, susidedančio iš 200 mg polioksietileninto hidrinto ricinos aliejaus (HCO-60) ir etanolio q.s. iki 1 ml.

2. Pakavimo sistema pagal 1 punktą, b e s i s k i r i a n t i tuo, kad minėtas etanolis yra parinktas iš gryno etanolio ir bevandenio etanolio USP 80,00 v/v %.

3. Pakavimo sistema pagal 2 punktą, b e s i s k i r i a n t i tuo, kad minėto butelio talpa yra tarp 6 ir 9 ml.

4. Pakavimo sistema pagal 3 punktą, b e s i s k i r i a n t i tuo, kad minėto butelio talpa yra 7 ml.

5. Rinkinys, skirtas vaistų parenteraliniam įvedimui su intraveninėmis įvedimo priemonėmis, kuris apima mažiausiai:

a) konteinerį talpinantį skystį, skirtą intraveninei infuzijai, pagamintą iš išardomos medžiagos;

b) dozatorių, apimantį mažiausiai vieną farmacinę kompoziciją skystos formos, įvedamą parenteraliniu būdu;

c) priemones, skirtas farmacinės kompozicijos perkėlimui iš dozatoriaus (b) į konteinerį (a);

b e s i s k i r i a n t i s tuo, kad minėtas mažiausiai vienas dozatorius yra pakavimo sistema pagal bet kurį iš 1-4 punktų.

6. Rinkinys pagal 5 punktą, b e s i s k i r i a n t i s tuo, kad minėtos priemonės, skirtos farmacinės kompozicijos perkėlimui iš dozatoriaus (b) į konteinerį (a), yra jungiamasis elementas su mažiausiai dviem smaigais.

7. Rinkinys pagal vieną iš 5 arba 6 punktų, kur dozatorius yra buteliuko formos, kurio talpa yra apie 7 ml, apimantis mažiausiai vieną farmacinę kompoziciją, susidedančią iš 5 mg takrolimo, ištirpinto 1 ml tirpiklio, susidedančio iš 200 mg polioksietileninto hidrinto ricinos aliejaus (HCO-60) ir etanolio q.s. iki 1 ml,

c) priemones, skirtas farmacinės kompozicijos perkėlimui iš dozatoriaus (b‘) į konteinerį (a).

8. Rinkinys pagal 7 punktą, b e s i s k i r i a n t i s tuo, kad minėta farmacinė kompozicija taip pat apima nuo 0,1 iki 0,5 mg citrinų rūgšties.

9. Rinkinys, pagal vieną iš 5 arba 6 punktų, kuriame:

- konteineris (a) yra išardomas konteineris, skirtas intraveninei infuzijai, apimantis 500 ml iš 0,9% natrio chlorido druskos tirpalo, jungtį ir peteliškės tipo adatą, visas pagamintas iš PE;

- dozatorius (b) yra buteliukas, kurio talpa apie 7 ml, apimantis farmacinę kompoziciją, susidedančią iš 5 mg takrolimo, ištirpinto 1 ml tirpiklio, susidedančio iš 200 mg polioksietileninto hidrinto ricinos aliejaus (HCO-60) ir etanolio q.s. iki 1 ml;

- priemonės (c) yra jungiamasis elementas su mažiausiai dviem perforuotais smaigais; ir papildomai apimantis:

- porą vienkartinių pirštinių, skirtų farmaciniam naudojimui;

- iliustracinį lapelį, aprašantį aktyvią sudedamąją medžiagą takrolimą.

---

(51) Int.Cl. ***A61K 8/60*** (2006.01)
A61K 8/64 (2006.01)
A61Q 19/00 (2006.01)
A61Q 19/08 (2006.01)
C07K 14/51 (2006.01)

(11) **2121142**

(96) 08707263.3
(96) 2008 01 24
(97) 2009 11 25
(97) 2013 04 03
(86) PCT/EP2008/000552
(86) 2008 01 24
(87) WO 2008/089987
(87) 2008 07 31
(30) 07001658, 2007 01 25, EP
(72) POHL, Jens, DE
(73) Biopharm Gesellschaft Zur Biotechnologischen Entwicklung Von Pharmaka mbH, 69115 Heidelberg, DE
(74) Stanislava TELEIŠIENĖ, 31, UAB „Brainera“, Savanorių pr. 217, LT-02300 Vilnius, LT

(54) GDF-5 panaudojimas odos išvaizdos pagerinimui arba palaikymui

Apibrėžties punktai: 12, brėžiniai: 0.

(57) 1. Kosmetinis, neterapinis būdas, skirtas odos senėjimo proceso, parinkto iš grupės, susidedančios iš lėtinio senėjimo ir fotosenėjimo, prevencijai, sulėtinimui arba panaikinimui, kur žinduolių ekstraląstelinės matricos (ECM) kompozicija yra pakeista panaudojant vieną arba daugiau su GDF-5 susijusių baltymų ir/arba nukleorūgštį(tis), koduojančią(čias) minėtą baltymą(us), kur su GDF-5 susijęs baltymas yra bet koks natūraliai pasitaikantis arba dirbtinai sukurtas baltymas, kuris apima cisteino mazginį domeną su mažiausiai 60 % aminorūgščių identiškumu žmogaus GDF-5 cisteino mazginio domeno 102 a.r. (SEQ ID Nr. 1 400-501 aminorūgštys).

2. Būdas pagal 1 punktą, kur medžiagos, parinktos iš grupės, susidedančios iš I tipo kolageno, III tipo kolageno, IV tipo kolageno, VII tipo kolageno, fibrilino-1 ir fibrilino-2, ECM turinys yra padidintas.

3. Būdas pagal bet kurį ankstesnį punktą, dar b e s i s k i r i a n t i s tuo, kad šis būdas apima kompozicijos, turinčios vieną arba daugiau su GDF-5 susijusių baltymų ir/arba nukleorūgštį(tis), koduojančią(čias) minėtą baltymą(us), vietinį, transderminį arba poodinį įvedimą.

4. Kosmetinis, neterapinis panaudojimas kompozicijos, apimančios vieną arba daugiau su GDF-5 susijusių baltymų ir/arba nukleorūgštį(tis), koduojančią(čias) minėtą baltymą(us), kur su GDF-5 susijęs baltymas yra bet koks natūraliai pasitaikantis arba dirbtinai sukurtas baltymas, kuris apima cisteino mazginį domeną su aminorūgščių identiškumu mažiausiai 60 % žmogaus GDF-5 cisteino mazginio domeno 102 a.r. (SEQ ID Nr. 1 400-501 aminorūgštys), skirtas pagerinimui arba palaikymui odos išvaizdos, parinktas iš

a) raukšlių būklės pagerinimo arba kelio joms užkirtimo,

b) odos senėjimo uždelsimo,

d) pagrindo membranos storėjimo ir

c) epiderminio storio sumažinimo.

5. Panaudojimas pagal 4 punktą, kur minėto su GDF-5 susijusio baltymo koncentracija kompozicijoje yra tarp 0,1 ir 10 µg/ml.

6. Panaudojimas pagal bet kurį 4 ir 5 punktą, kur minėtas su GDF-5 susijęs baltymas yra žinduolio GDF-5 baltymas ir/arba jo variantas, kur minėtas variantas reiškia biologiškai aktyvų GDF-5 baltymo fragmentą, biologiškai aktyvų baltymo konstruktą, kuris turi papildomas perteklines GDF-5 baltymo sekas, arba bet kokį jų derinį.

7. Panaudojimas pagal bet kurį 4-6 punktą, kur minėta kompozicija apima subrendusį žmogaus GDF-5 arba rekombinantinį subrendusį žmogaus GDF-5 (SEQ ID Nr. 3 1-120 arba 2-120 aminorūgštys) arba rekombinantinį monomerinį žmogaus GDF-5 (SEQ ID Nr. 4 1-120 arba 2-120 aminorūgštys).

8. Panaudojimas pagal bet kurį 4-7 punktą, kur kompozicija apima koloidinį vaisto nešiklį.

9. Panaudojimas pagal 8 punktą, kur minėta kompozicija apima polimerines nanodaleles ir/arba lipidų mikrodaleles.

10. Panaudojimas pagal bet kurį 4-9 punktą, kur minėta kompozicija yra įvedama vietiškai, per odą arba po oda.

11. Panaudojimas pagal bet kurį 4-10 punktą, kur minėta kompozicija yra įvedama formoje, parinktoje iš grupės, susidedančios iš losjono, gelio, kremo, tepalo, purškiamo aerozolio, lūpų dažo, pleistro, veido kaukės, maudymosi priemonės, veido valymo priemonės, vonios detergento, maudymosi muilo, kremo nuo saulės, losjono nuo saulės, losjono po saulės vonių, savaiminio įdegio losjono, mikroemulsijos, aliejaus vandenyje (A/V) tipo emulsijos, vandens aliejuje (V/A) tipo emulsijos, V/A/V tipo emulsijos, A/V/A tipo emulsijos arba pieninio losjono.

12. Panaudojimas pagal bet kurį 4-11 punktą, kur minėta kompozicija dar apima bent vieną ingredientą, parinktą iš grupės, susidedančios iš hialurono rūgšties, retinoido, antioksidanto, alfa hidroksirūgšties, peptido, augimo faktoriaus, konservanto, kvepiančios medžiagos, alyvos, alkoholio, riebalų esterio, UV filtro medžiagos ir vitamino.

---

(51) Int.Cl. ***A61K 9/00*** (2006.01)
A61K 31/205 (2006.01)

(11) **2227221**

(96) 08856371.3

(96) 2008 12 05

(97) 2010 09 15

(97) 2013 02 13

(86) PCT/GR2008/000069

(86) 2008 12 05

(87) WO 2009/071954

(87) 2009 06 11

(30) 20070100742, 2007 12 07, GR

(72) TSETIS, Kleon, GR

(73) Uni-Pharma Kleon Tsetis Pharmaceutical Laboratories S.A., 145 64 Kifissia, GR

(74) Jurga PETNIŪNAITĖ, 51, AAA Baltic Service Company, J.Jasinskio g. 16A, LT-01112 Vilnius, LT

(54) Karnitino tartrato turinčios šnypščiosios tabletės ir šnypščiosios granulės

Apibrėžties punktai: 1, brėžiniai: 0.

(57) 1. Šnypščiosios vaisto formos, turinčios tokią kompoziciją:

L-karnitino tartrato (lygus 1 g L-karnitino) 1455 mg, obuolių rūgšties 231 mg, sorbitolio 1950 mg, bevandenės citrinų rūgšties 136 mg, bevandenio natrio bikarbonato 700 mg, bevandenio natrio karbonato 70 mg, citrinos esencijos (miltelių) 130 mg, kalio acesulfamo 10 mg, aspartamo 10 mg, dvibazio natrio citrato 308 mg.

---

(51) Int.Cl. ***A61K 9/08*** (2006.01)
A61K 31/192 (2006.01)
A61K 47/10 (2006.01)
A61K 47/14 (2006.01)
A61K 9/70 (2006.01)
A61K 9/06 (2006.01)
A61K 9/12 (2006.01)

(11) **2405892**

(96) 10701698.2

(96) 2010 02 02

(97) 2012 01 18

(97) 2013 01 16

(86) PCT/EP2010/051222

(86) 2010 02 02

(87) WO 2010/102862

(87) 2010 09 16

(30) 09155046, 2009 03 12, EP

(72) VIRNO, Michele, IT

(73) LECTIO Pharmaentwicklungs- und Verwertungs GmbH, 3400 Klosterneuburg, AT

(74) Leonas Antanas KUČINSKAS, 4, Dr. Leono A. Kučinsko patentinių paslaugų firma, Kaštonų g. 5-7, LT-01107 Vilnius, LT

(54) Farmacinė kompozicija, apimanti ketoprofeną ir hidroksi-riebalų rūgšties polioksialkileno esterį

Apibrėžties punktai: 15, brėžiniai: 1.

(57) 1. Farmacinė kompozicija, apimanti (i) ketoprofeną, (ii) bent vieną hidroksi-riebalų rūgšties polioksialkileno esterį, (iii) bent vieną hidroksi grupe pakeistą organinį junginį, parinktą iš grupės, susidedančios iš bent vieno alkoholio, bent vieno poliolio ir jų mišinių, ir (iv) vandenį.

2. Farmacinė kompozicija pagal 1 punktą, b e s i s k i r i a n t i tuo, kad minėtas bent vienas hidroksi-riebalų rūgšties polioksialkileno esteris yra gaunamas hidroksi-riebalų rūgšties, turinčios nuo 8 iki 30 anglies atomų, esterinimo polioksialkilenu, turinčiu molekulinę masę nuo 200 iki 6000, reakcijoje.

3. Farmacinė kompozicija pagal 2 punktą, b e s i s k i r i a n t i tuo, kad minėta hidroksi-riebalų rūgštis turi nuo 14 iki 24 anglies atomų, ir minėtas polioksialkilenas turi molekulinę masę nuo 400 iki 1500.

4. Farmacinė kompozicija pagal bet kurį iš 2 ir 3 punktą, b e s i s k i r i a n t i tuo, kad minėta hidroksi-riebalų rūgštis yra soti arba neprisotinta hidroksi-riebalų rūgštis, parinkta iš grupės, susidedančios iš hidroksikaprilo rūgšties, hidroksikapro rūgšties, hidroksilauro rūgšties, hidroksimiristo rūgšties, hidroksipalmitino rūgšties, hidroksistearino rūgšties, hidroksiarachidino rūgšties, hidroksibeheno rūgšties, hidroksilignocerino rūgšties, hidroksimiristoleino rūgšties, hidroksiarachidono rūgšties, hidroksieikozapentaeno rūgšties, hidroksieruko rūgšties ir hidroksidokozaheksaeno rūgšties.

5. Farmacinė kompozicija pagal 4 punktą, b e s i s k i r i a n t i tuo, kad minėta hidroksi-riebalų rūgštis yra soti hidroksi-riebalų rūgštis, parinkta iš grupės, susidedančios iš hidroksilauro rūgšties, hidroksimiristo rūgšties, hidroksipalmitino rūgšties, hidroksistearino rūgšties ir hidroksiarachidino rūgšties.

6. Farmacinė kompozicija pagal bet kurį iš 2-5 punktą, b e s i s k i r i a n t i tuo, kad minėtas polioksialkilenas yra parinktas iš grupės, susidedančios iš polietilenglikolio 200 (PEG 200), polietilenglikolio 300 (PEG 300), polietilenglikolio 400 (PEG 400), polietilenglikolio 600 (PEG 600), polietilenglikolio 660 (PEG 660), polietilenglikolio 1000 (PEG 1000), polietilenglikolio 1500 (PEG 1500), polietilenglikolio 3000 (PEG 3000), polietilenglikolio 3350 (PEG 3350), polietilenglikolio 4000 (PEG 4000), polietilenglikolio 6000 (PEG 6000) ir jų mišinių.

7. Farmacinė kompozicija pagal bet kurį iš 3-6 punktą, b e s i s k i r i a n t i tuo, kad minėtas bent vienas hidroksi-riebalų rūgšties polioksialkileno esteris yra parinktas iš grupės, susidedančios iš Solutol™ HS 15 (polietilenglikolio 660 hidroksi-stearato), polietilenglikolio ir 12-hidroksistearino rūgšties poliglikolio esterio, bei jų mišinių.

8. Farmacinė kompozicija pagal bet kurį ankstesnį punktą, b e s i s k i r i a n t i tuo, kad minėtas bent vienas alkoholis yra parinktas iš grupės, apimančios etanolį, 1-propanolį, 2-propanolį ir jų mišinius.

9. Farmacinė kompozicija pagal bet kurį ankstesnį punktą, b e s i s k i r i a n t i tuo, kad minėtas bent vienas poliolis yra parinktas iš grupės, apimančios glicerolį, propilenglikolį, 1,3-butilenglikolį ir jų mišinius.

10. Farmacinė kompozicija pagal bet kurį ankstesnį punktą, b e s i s k i r i a n t i tuo, kad minėta kompozicija apima ketoprofeno kiekį, svyruojantį nuo 2 % iki 15 % (m/t), geriau, tarp 5 % ir 10 % (m/t), ir, dar geriau, maždaug10 % (m/t).

11. Farmacinė kompozicija pagal bet kurį ankstesnį punktą, b e s i s k i r i a n t i tuo, kad minėta kompozicija apima minėto bent vieno hidroksi-riebalų rūgšties polioksialkileno esterio kiekį, svyruojantį nuo 1 % iki 20 % (m/t), geriau, nuo 2 % iki 15 % (m/t), dar geriau, nuo 5 % iki 15 % (m/t), ir, geriausia, nuo maždaug 5 % iki maždaug 10 % (m/t).

12. Farmacinė kompozicija pagal bet kurį ankstesnį punktą, b e s i s k i r i a n t i tuo, kad minėta kompozicija apima minėto bent vieno alkoholio kiekį, svyruojantį nuo 1 % iki 30 % (m/t), geriau, nuo 2 % iki 20 % (m/t).

13. Farmacinė kompozicija pagal bet kurį ankstesnį punktą, b e s i s k i r i a n t i tuo, kad minėta kompozicija apima minėto bent vieno poliolio kiekį, svyruojantį nuo 1 % iki 30 % (m/t), geriau, nuo 2 % iki 20 % (m/t).

14. Farmacinė kompozicija pagal bet kurį ankstesnį punktą, b e s i s k i r i a n t i tuo, kad minėta kompozicija apima mišinį iš bent vieno alkoholio ir bent vieno poliolio, kur minėto bent vieno alkoholio koncentracija svyruoja nuo 5 % iki 15% (m/t) ir minėto bent poliolio koncentracija svyruoja nuo 5 % iki 15% (m/t).

15. Farmacinė kompozicija pagal bet kurį ankstesnį punktą, b e s i s k i r i a n t i tuo, kad minėtos kompozicijos pH reikšmė svyruoja nuo 6,5 iki 8,5, geriau, nuo 7,0 iki 8,0.

---

(51) Int.Cl. ***A61K 9/10*** (2006.01)
A61K 9/16 (2006.01)
A61K 47/14 (2006.01)
A61K 9/00 (2006.01)
A61K 9/70 (2006.01)
A61K 38/26 (2006.01)
C07K 7/06 (2006.01)
C07K 14/605 (2006.01)

(11) **2157967**

(96) 08743213.4
(96) 2008 04 22
(97) 2010 03 03
(97) 2013 01 16
(86) PCT/US2008/005235
(86) 2008 04 22
(87) WO 2008/133908
(87) 2008 11 06

(30) 926005 P, 2007 04 23, US
72202 P, 2008 03 28, US
(72) ALESSI, Thomas, R., US
MERCER, Ryan, D., US
ROHLOFF, Catherine, M., US
YANG, Bing, US
(73) Intarcia Therapeutics, Inc, Hayward CA 94545, US
(74) Marius JAKULIS - JASON, 3, AAA Baltic Service Company, J.Jasinskio g. 16A, LT-01112 Vilnius, LT

(54) Insulinotropinių peptidų suspensijos vaisto formos ir jų panaudojimas
Apibrėžties punktai: 16, brėžiniai: 0.

(57) 1. Suspensijos vaisto forma, apimanti:
dalelių vaisto formą, apimančią insulinotropinį peptidą, disacharidą, metioniną ir buferį, kur (i) insulinotropinis peptidas yra į gliukagoną panašus peptidas-1 (GLP-1), GLP-1 darinys, GLP-1 analogas, eksenatidas, eksenatido darinys arba eksenatido analogas, ir (ii) insulinotropinio peptido masės procentinis santykis dalelėse su metionino+disacharido mase dalelių vaisto formoje yra tarp 1/10 ir 10/1; ir nevandeninį vienos fazės suspensijos nešiklį, kuris susideda iš esmės iš maždaug nuo 20 masės % iki maždaug 60 masės % benzilo benzoato ir maždaug nuo 80 masės % iki maždaug 40 masės % polivinilpirolidono, kai suspensijos nešiklis pasižymi klampa tarp maždaug 12000 ir maždaug 18000 puazų 33 °C temperatūroje; kur suspensijos nešiklis demonstruoja klampaus skysčio savybes, o dalelių vaisto forma yra disperguota nešiklyje.

2. Vaisto forma pagal 1 punktą, kur insulinotropinis peptidas yra GLP(7-36) amidas.

3. Vaisto forma pagal 1 punktą, kur insulinotropinis peptidas yra sintetinis eksenatido peptidas, turintis aminorūgščių seką SEQ ID Nr. 2.

4. Suspensijos vaisto forma pagal bet kurį iš 1-3 punktą, kur insulinotropinio peptido masės procentinis santykis dalelėse su metionino+disacharido mase dalelių vaisto formoje yra tarp 1/5 ir 5/1.

5. Vaisto forma pagal bet kurį iš 1-4 punktą, kur buferis yra parinktas iš grupės, susidedančios iš citrato, histidino, sukcinato buferių ir jų mišinių.

6. Vaisto forma pagal 5 punktą, kur buferis yra citratas.

7. Vaisto forma pagal bet kurį iš 1-6 punktą, kur disacharidas yra parinktas iš grupės, susidedančios iš laktozės, sacharozės, trehalozės, celobiozės ir jų mišinių.

8. Vaisto forma pagal bet kurį iš 1-7 punktą, kur dalelių vaisto forma yra purškiant išdžiovintas dalelių preparatas.

9. Vaisto forma pagal bet kurį iš 1-7 punktą, kur dalelių vaisto forma yra pagaminta būdu, apimančiu liofilizavimą.

10. Vaisto forma pagal bet kurį iš 1-9 punktą, kur nešiklis yra maždaug 50 % tirpiklio ir maždaug 50 % polimero.

11. Vaisto forma pagal bet kurį iš 1-10 punktą, kur suspensijos vaisto formos bendras drėgmės kiekis yra mažesnis nei arba lygus maždaug 10 masės %.

12. Osmozinio transporto įtaisas, apimantis suspensijos vaisto formą pagal bet kurį iš 1-11 punktą.

13. Suspensijos vaisto forma pagal bet kurį iš 1-11 punktą, skirta naudoti 2 tipo diabeto gydymo būde subjektui, kuriam reikia tokio gydymo, kai būdas apima suspensijos vaisto formos transportavimą iš osmozinio transporto įtaiso iš esmės vienodu greičiu laiko tarpą nuo maždaug vieno mėnesio iki maždaug metų.

14. Vaisto forma, skirta naudoti pagal 13 punktą, kur insulinotropinis peptidas yra GLP-1 (7-36)amidas, ir suspensijos vaisto formos transportavimas gydymo būde vyksta iš esmės vienodu greičiu tarp maždaug 100 μg/per dieną ir maždaug 600 μg/per dieną.

15. Vaisto forma, skirta naudoti pagal 13 punktą, kur insulinotropinis peptidas yra eksenatidas, ir suspensijos vaisto formos transportavimas gydymo būde vyksta iš esmės vienodu greičiu tarp maždaug 5 μg/per dieną ir maždaug 160 μg/per dieną.

16. Osmozinio transporto įtaiso gamybos būdas, apimantis suspensijos vaisto formos pagal bet kurį iš 1-11 punktą patalpinimą į osmozinio transporto įtaiso talpą.

---

(51) Int.Cl. ***A61K 9/127*** (2006.01)
A61K 47/18 (2006.01)
C07K 14/51 (2006.01)
A61K 38/18 (2006.01)

(11) **2081551**
(96) 07818735.8
(96) 2007 10 05
(97) 2009 07 29

(97) 2013 01 23
(86) PCT/EP2007/008659
(86) 2007 10 05
(87) WO 2008/040556
(87) 2008 04 10
(30) 06021093, 2006 10 06, EP
(72) HELLERBRAND, Klaus, DE
SCHUETZ, Andreas, DE
SIGL, Rainer, DE
(73) Scil Technology GmbH, 82152 Martinsried, DE
(74) Genė Ona SRUOGIENĖ, 12, UAB TARPINĖ, A.P.Kavoliuko g. 24-152, LT-04328 Vilnius, LT
(54) Išdžiovintų atkurtų vezikulių darinys, skirtas farmaciniam panaudojimui
Apibrėžties punktai: 14, brėžiniai: 3.

(57) 1. Išdžiovinta farmacinė kompozicija, apimanti liofilizuotą aktyvųjį agentą, apimantį vezikules, apimančias:

a) bent vieną lipidą,

b) bent vieną aktyvųjį agentą,

c) susiliejimą aktyvuojantį agentą, kur susiliejimą aktyvuojantis agentas yra šarminė aminorūgštis, parinkta iš arginino, histidino, lizino arba citrulino, ir

d) neturinti membraną stabilizuojančio agento,

kur išdžiovintos farmacinės kompozicijos rehidratacijos vandeniniu tirpalu pasėkoje susidaro daugiasluoksnės liposomos, turinčios vidutinį liposomos skersmenį, didesnį negu 1 μm, kur liposomos inkapsuliuoja aktyvųjį ingredientą.

2. Išdžiovinta farmacinė kompozicija pagal 1 punktą, kurioje bent vienas aktyvusis agentas yra baltymas, geriau hidrofilinis baltymas arba jo aktyvus fragmentas.

3. Išdžiovinta farmacinė kompozicija pagal bet kurį iš ankstesniųjų punktų, kurioje nėra nei apsauginio cukraus, nei cukraus alkoholio arba nei glikozido.

4. Išdžiovinta farmacinė kompozicija pagal bet kurį iš ankstesniųjų punktų, papildomai apimanti neorganinį arba organinį anijoną.

5. Išdžiovinta farmacinė kompozicija pagal 2 punktą, kurioje hidrofilinis baltymas yra kaulo ir/arba kremzlės regeneracijos agentas.

6. Išdžiovintos liposominės kompozicijos, kuri po rehidratacijos vandeniniu tirpalu sudaro daugiasluoksnes liposomas, turinčias vidutinį liposomos skersmenį didesnį negu 1 μm, inkapsuliuojančias aktyvųjį ingredientą, gavimo būdas, apimantis pakopas:

a) lipido, lipidų mišinio arba lipidų plėvelės hidrataciją nedalyvaujant organiniam tirpikliui,

b) mažų vienasluoksnių vezikulių, geriau kurių vidutinis skersmuo yra tarp 50 ir 200 nm, formavimą,

c) aktyvaus agento vandeninio tirpalo pridėjimą,

d) po pakopos c), prieš pakopą c) arba kartu su pakopa c) susiliejimą skatinančio agento pridėjimą, kur susiliejimą skatinantis agentas yra šarminė aminorūgštis, parinkta iš arginino, histidino, lizino arba citrulino, ir, pasirinktinai, iš neorganinio arba organinio anijono, ir

e) minėto lipido dispersijos dehidratavimą nepridedant membraną stabilizuojančio agento.

7. Skiriamos liposominės kompozicijos, apimančios daugiasluoksnes liposomas, kurių vidutinis liposomų skersmuo yra didesnis negu 1 μm, inkapsuliuojančias aktyvųjį agentą, gavimo būdas, apimantis pakopas:

a) lipido, lipidų mišinio arba lipidų plėvelės hidratacija nedalyvaujant organiniam tirpikliui,

f) mažų vienasluoksnių vezikulių, geriau kurių vidutinis skersmuo yra tarp 50 ir 200 nm, formavimąsi,

g) aktyvaus agento vandeninio tirpalo pridėjimą,

h) po pakopos c), prieš pakopą c) arba kartu su pakopa c), susiliejimą skatinančio agento pridėjimą, kur susiliejimą skatinantis agentas yra šarminė aminorūgštis, parinkta iš arginino, histidino, lizino arba citrulino, ir, pasirinktinai, iš neorganinio arba organinio anijono,

i) minėto lipido dispersijos dehidratavimą nepridedant membraną stabilizuojančio agento,

j) rehidratavimą vandeninių tirpalų ir susidarymą daugiasluoksnių vezikulių, turinčių liposomų vidutinį skersmenį didesnį negu 1 μm, inkapsuliuojančių aktyvųjį agentą,

kur sterilaus filtravimą pakopą vykdo po pakopos b) ir/arba pakopos c).

8. Būdas pagal bet kurį iš 6-7 punktų, kuriame lipidas apima bent vieną neutralų lipidą, geriau bent du neutralius lipidus.

9. Būdas pagal bet kurį iš 6-8 punktų, kuriame susiliejimą skatinantis agentas yra aminorūgštis, parinkta iš grupės, susidedančios iš arginino, histidino, lizino arba citrulino.

10. Būdas pagal bet kurį iš 6-9 punktų, kuriame neorganinis arba organinis anijonas yra parinktas iš grupės, susidedančios iš sukcinato, fumarato, citrato, malato, fosfato, acetato ir chlorido.

11. Farmacinė liofilizuota kompozicija, kuri gali būti gauta būdu pagal 6 punktą.

12. Farmacinė kompozicija, kuri gali būti gauta būdu pagal bet kurį iš 7-10 punktų.

13. Farmacinės liofilizuotos kompozicijos pagal bet kurį iš 1-5 arba 11 punktų panaudojimas gamybai farmacinės kompozicijos, skirtos subjekto kaulų ir/arba kremzlių defektams, imunologinėms ligoms, geriau osteoartritui, reumatoidiniam artritui ir stuburo sutrikimams gydyti vandeniniu tirpalu rehidratuotos liofilizuotos kompozicijos injekcijomis.

14. Farmacinės liofilizuotos kompozicijos pagal 13 punktą panaudojimas, kur injekcija yra lokali arba nesisteminė injekcija, geriau į sinoviją, į sinovijos aplinkos vietą, į minkštiminį branduolį, į minkštiminio branduolio aplinkos vietą, intradiskinė arba transdiskinė injekcija.

---

(51) Int.Cl. ***A61K 9/14*** (2006.01)
A61K 31/575 (2006.01)
A61K 9/107 (2006.01)
A61K 47/36 (2006.01)

(11) **2419087**

(96) 10718707.2

(96) 2010 04 12

(97) 2012 02 22

(97) 2013 01 23

(86) PCT/IB2010/051552

(86) 2010 04 12

(87) WO 2010/119385

(87) 2010 10 21

(30) MU09602009, 2009 04 13, IN

(72) SRINIVASAN, Madhavan, IN
CHULLIEL, Neelakandan Narayanan, IN
SENTHILKUMAR, Kuppusamy, IN
SULUR, Vanangamudi Subramaniam, IN

(73) Sulur, Vanangamudi Subramaniam, Chennai 600 041 TN, IN

(74) Reda ŽABOLIENĖ, 7, Advokatės Redos Žabolienės kontora METIDA, Verslo centras VERTAS, Gynėjų g. 16, LT-01109 Vilnius, LT

(54) Medicininis fuzido rūgšties kremas, pagamintas naudojant natrio fuzidatą ir įvedant biopolimerą ir jo gavimo būdas

Apibrėžties punktai: 14, brėžiniai: 0.

(57) 1. Medicininis kremas, skirtas bakterinių infekcijų išoriniam gydymui ir žaizdų gydymui, kur minėtas kremas apima fuzido rūgštį ir biopolimerą, geriau chitozaną, kur minėta fuzido rūgšties yra pagaminta *in situ* deguonies neturinčioje aplinkoje, naudojant natrio fuzidatą, kur minėtas kremas apima fuzido rūgštį, pagamintą *in situ* natrio fuzidato konversija, ir į kremo bazę įvestą biopolimerą, kur minėta kremo bazė turi mažiausiai vieną iš kiekvieno pirminio ir antrinio emulsiklio, vaškinės medžiagos, bendratirpiklių, rūgšties ir vandens.

2. Medicininis kremas pagal 1 punktą, kur minėta kremo bazė apima apsauginę medžiagą, rūgštį, bendratirpiklį, emulsiklį ir vaškines medžiagas kartu su vandeniu, geriau išgrynintu vandeniu.

3. Medicininis kremas pagal 1 punktą, kuriame:

minėtos fuzido rūgšties yra pridedamas nuo apie 0,1 (m/m) % iki apie 25 (m/m) %, geriau nuo apie 0,5 (m/m) % iki apie 5 (m/m) % ir dar geriau apie 2,00 (m/m) % kiekis, ir kuriame minėto natrio fuzidato kiekis, naudojamas *in situ* gauti minėtą fuzido rūgštį, yra intervale nuo apie 0,1 (m/m) % iki apie 25 (m/m) %, geriau nuo apie 0,5 (m/m) % iki apie 5 (m/m) % ir dar geriau apie 2,08 (m/m) %,

ir minėtas biopolimeras yra chitosano formos, pridedant nuo apie 0,01 (m/m) % iki apie 1 (m/m) %, geriau nuo apie 0,01 (m/m) % iki apie 0,5 (m/m) % ir geriausiai apie 0,25 (m/m) % kiekį,

kur minėti pirminiai ir antriniai emulsikliai yra parinkti iš grupės, apimančios cetostearilo alkoholį, cetomakrogolį-1000, polisorbatą-80, Span-80 ir panašius ir pridedamas kiekis sudaro nuo apie 1 (m/m) % iki 20 (m/m) %;

kur minėtos vaškinės medžiagos yra parinktos iš grupės, apimančios baltąjį minkštą parafiną, skystą parafiną, kietą parafiną ir panašius arba bet kurį jų derinį ir pridedamas kiekis sudaro nuo apie 5 (m/m) % iki 30 (m/m) %;

kur minėtas bendratirpiklis yra parinktas iš grupės, apimančios propilenglikolį, heksilenglikolį, polietilenglikolį-400, izopropilmiristatą ir panašius arba bet kurį jų derinį ir pridedamas kiekis sudaro nuo apie 5 (m/m) % iki 50 (m/m) %; kur minėta rūgštis yra parinkta iš grupės, apimančios HCl, H_2SO_4, HNO_3, pieno rūgštį ir panašias arba bet kurį jų derinį ir pridedamas kiekis sudaro nuo apie 0,005 (m/m) % iki 0,5 (m/m) %;

kur minėta apsauginė medžiaga yra parinkta iš grupės, apimančios metilparabeną, propilparabeną, chlorkrezolį, kalio sorbatą, benzenkarboksirūgštį ir panašius arba bet kurį jų derinį ir pridedamas kiekis sudaro nuo apie 0,05 (m/m) % iki 0,5 (m/m) %;

kur minėto vandens pridedamas kiekis yra intervale nuo 20 (m/m) % iki 75 (m/m) %, geriau nuo 30 (m/m) % iki 50 (m/m) %, dar geriau nuo 35 (m/m) % iki 45 (m/m) %, geriau išgryninto vandens.

4. Medicininis kremas pagal 1 ir 3 punktus, papildomai apimantis buferį, kuris yra parinktas iš grupės, apimančios dinatrio vandenilio ortofosfatą, natrio vandenilio ortofosfatą ir panašius arba bet kurį jų derinį ir pridedamas kiekis sudaro nuo apie 0,001 (m/m) % iki 1,00 (m/m) %.

5. Medicininis kremas pagal 1, 3 ir 4 punktus, papildomai apimantis antioksidantą, kuris yra parinktas iš grupės, apimančios butilintą hidroksianisolą, butilintą hidroksitolueną ir panašius arba bet kurį jų derinį ir pridedamas kiekis sudaro nuo apie 0,001 (m/m) % iki 1 (m/m) %.

6. Medicininis kremas pagal 1 ir 3-5 punktus, papildomai apimantis kompleksoną, kuris yra parinktas iš grupės, apimančios dinatrio EDTA ir panašius arba bet kurį jų derinį ir pridedamas kiekis sudaro nuo apie 0,05 (m/m) % iki 1 (m/m) %.

7. Medicininis kremas pagal 1 ir 3-6 punktus, papildomai apimantis drėkinimo agentą, kuris yra parinktas iš grupės, apimančios gliceriną, sorbitolį, propilenglikolį ir panašius arba bet kurį jų derinį ir pridedamas kiekis sudaro nuo apie 5 (m/m) % iki 50 (m/m) %.

8. Fuzido rūgšties kremo, turinčio chitosano, gavimo būdas, kur būdas apima natrio fuzilato, kaip pirminio aktyvaus farmacinio ingrediento, panaudojimo ir minėto natrio fuzilato *in situ* pavertimo fuzido rūgštimi deguonies neturinčioje aplinkoje kremo bazėje pakopą.

9. Fuzido rūgšties kremo gavimo būdas pagal 8 punktą, kur natrio fuzilato, kaip pirminio aktyvaus farmacinio ingrediento, panaudojimo ir minėto natrio fuzilato *in situ* pavertimo fuzido rūgštimi deguonies neturinčioje aplinkoje kremo bazėje pakopa apima pakopas:

a. išgryninto vandens intervale nuo 20 (m/m) % iki 75 (m/m) %, geriau nuo 30 (m/m) % iki 50 (m/m) %, dar geriau nuo 35 (m/m) % iki 45 (m/m) % kiekio vandeninės fazės inde kaitinimą iki nuo 70°C iki 80°C,

b. apsauginės medžiagos, parinktos iš grupės, apimančios metilparabeną, propilparabeną, chlorkrezolį, kalio sorbatą, benzenkarboksirūgštį ir panašius, atskirai arba bet kurį jų derinį nuo 0,05 (m/m) % iki 0,5 (m/m) %, geriau 0,3 (m/m) %, dar geriau 0,2 (m/m) % kiekio, geriau benzenkarboksirūgšties, pridėjimą į minėtą vandens fazės indą,

c. mišinio maišymą, naudojant maišytuvą, esant 10-50 RPM, palaikant mišinio temperatūrą nuo 70°C iki 80°C,

d. vaškinių medžiagų, parinktų iš grupės, apimančios baltąjį minkštą parafiną, skystą parafiną, kietą parafiną ir panašius, atskirai arba bet kurį jų derinį nuo 5 (m/m) % iki 20 (m/m) %, geriau 15 (m/m) %, dar geriau 12,5 (m/m) % kiekio pridėjimą į aliejinės fazės indą ir minėtų vaškinių medžiagų lydymą, kaitinant nuo 70°C iki 80°C,

e. pirminio emulsiklio, geriau nejoninės paviršinio aktyvumo medžiagos formos, parinkto iš grupės, apimančios cetostearilo alkoholį, cetomakrogolį-1000, atskirai arba jų derinį, geriau cetostearilo alkoholio nuo 1 (m/m) % iki 15 (m/m) %, geriau 15 (m/m) %, dar geriau 12,5 (m/m) % kiekio, ir pasirinktinai antrojo emulsiklio, parinkto iš grupės, apimančios polisorbatą-80, Span-80 ir panašius, geriau Polisorbato-80 nuo 1 iki 5 (m/m) %, geriau 2 (m/m) % kiekio pridėjimą į minėtą aliejinės fazės indą ir nuodugnų mišinio maišymą, geriau naudojant maišytuvą, esant 10-50 RPM, palaikant mišinio temperatūrą nuo 70°C iki 80°C,

f. vandeninės fazės ir aliejinės fazės indų turinių perkėlimas vakuume intervale nuo minus 1000 iki minus 300 mm gyvsidabrio stulpelio ir nuo 70°C iki 80°C į maišymo indą ir nuodugnų mišinio maišymą, geriau naudojant maišytuvą, esant 10-50 RPM, siekiant gauti emulsiją,

g. minėtos emulsijos vėsinimą iki 45°C, geriau cirkuliuojant šaltam vandeniui, geriau nuo 8°C iki 15°C iš aušinimo bokšto į maišymo indo gaubtą,

h. bendratirpiklio, parinkto iš grupės, apimančios propilenglikolį, heksilenglikolį, polietilenglikolį-400 ir panašius, atskirai arba bet kurį jų derinį, nuo 5 (m/m) % iki 40 (m/m) %, geriau 30 (m/m) %, dar geriau 25 (m/m) % kiekio, geriau propilenglikolio pridėjimą į API indą, minėto API indo turinio nukreipimą į inertinių dujų srautą, kur minėtos inertinės dujos geriau yra azotas; natrio fuzidato nuo apie 0,1 (m/m) % iki apie 25 (m/m) %, geriau nuo apie 0,5 (m/m) % iki apie 5 (m/m) % ir dar geriau apie 2,08 (m/m) % kiekio pridėjimą ir minėto natrio fuzidato ištirpinimą mišinyje,

i. h pakopos mišinio pH sureguliavimą API inde iki žemiau 2, naudojant rūgštį, parinktą iš grupės, apimančios rūgštis, tokias kaip HCl, H_2SO_4, HNO_3, pieno rūgštis ir panašias, atskirai arba bet kurį jų derinį, geriau azoto rūgštį nuo apie 0,005 (m/m) % iki 0,5 (m/m) %, geriau 0,3 (m/m) %, dar geriau 0,25 (m/m) % kiekio,

j. i pakopos API indo turinio perkėlimą į g pakopos maišymo indą, pastoviai maišant, esant 10-50 RPM ir mišinio homogenizavimą, esant 1000-3000 RPM inertinių dujų srovėje ir vakuume nuo minus 1000 iki minus 300 mm gyvsidabrio stulpelio, kur minėtos inertinės dujos geriau yra azotas,

k. rūgšties, parinktos iš grupės, apimančios rūgštis, tokias kaip HCl, H_2SO_4, HNO_3, pieno rūgštis ir panašias, atskirai arba bet kurį jų derinį, geriau pieno rūgšties nuo apie 0,005 (m/m) % iki 0,5 (m/m) %, geriau 0,3 (m/m) %, dar geriau 0,1 (m/m) % kiekio, ir iš gryninto vandens nuo apie 0,1 (m/m) % iki 10 (m/m) %, geriau 8 (m/m) %, dar geriau 5 (m/m) % kiekio pridėjimą į atskirą indą, siekiant gauti mišinį ir minėto biopolimero, chitosano, nuo apie 0,01 (m/m) % iki apie 1 (m/m) %, geriau nuo apie 0,01 (m/m) % iki apie 0,5 m/m % ir geriausiai apie 0,25 (m/m) % kiekio ištirpinimą,

l. k pakopos biopolimero mišinio turinio perkėlimą į g pakopos maišymo indą, pastoviai maišant, esant 10-50 RPM ir mišinio homogenizavimą, esant 1000-3000 RPM inertinių dujų srovėje ir vakuume nuo minus 1000 iki minus 300 mm gyvsidabrio stulpelio, kur minėtos inertinės dujos geriau yra azotas,

m. j pakopos maišymo indo turinio atvėsinimą iki nuo 30°C iki 37°C, naudojant atvėsinto vandens cirkuliaciją iš vėsinimo bokšto, esant 8-15°C į maišymo indo gaubtą,

n. maišytuvo ir homogenizatoriaus išjungimą ir m pakopos maišymo indo mišinio perkėlimą į saugojimą talpą.

10. Fuzido rūgšties kremo gavimo būdas pagal 9 punktą, kuriame papildomai drėkinimo agentas yra pridedamas į a pakopos mišinio indą pagal 9 punktą, kur minėtas drėkinimo agentas yra parinktas iš grupės, apimančios gliceriną, sorbitolį, propilenglikolį ir panašius, atskirai arba bet kurį jų derinį nuo apie 5 (m/m) % iki 40 (m/m) %, geriau 30 (m/m) %, dar geriau 25 (m/m) % kiekis.

11. Fuzido rūgšties kremo gavimo būdas pagal bet kurį iš 9 arba 10 punktų, kuriame papildomai kompleksonas yra pridedamas į a pakopą pagal 9 punktą, kur minėtas kompleksonas yra parinktas iš grupės, apimančios dinatrį EDTA ir panašius, atskirai arba bet kurį jų derinį nuo apie 0,01 (m/m) % iki 1 (m/m) %, geriau 0,5 (m/m) %, dar geriau 0,1 (m/m) % kiekis.

12. Fuzido rūgšties kremo gavimo būdas pagal bet kurį iš 9, 10 ir 11 punktų, kuriame papildomai buferis yra pridedamas į a pakopą pagal 9 punktą, kur minėtas buferis yra parinktas iš grupės, apimančios dinatrio vandenilio ortofosfatą, natrio vandenilio ortofosfatą ir panašius, nuo apie 0,001 (m/m) % iki 1,00 (m/m) %, geriau 0,05 (m/m) %, dar geriau 0,5 (m/m) % kiekis.

13. Fuzido rūgšties kremo gavimo būdas pagal bet kurį iš 9-12 punktų, kuriame papildomai antioksidantas yra pridedamas į h pakopą pagal 9 punktą, kur minėtas antioksidantas yra parinktas iš grupės, apimančios butilintą hidroksianisolą, butilintą hidroksitolueną ir panašius, nuo apie 0,001 (m/m) % iki 5 (m/m) %, geriau 0,1 (m/m) %, dar geriau 0,01 (m/m) % kiekis.

14. Fuzido rūgšties kremo gavimo būdas pagal 8 punktą, kur natrio fuzilato, kaip pirminio aktyvaus farmacinio ingrediento, panaudojimo ir minėto natrio fuzilato *in situ* pavertimo fuzido rūgštimi deguonies neturinčioje aplinkoje kremo bazėje pakopa apima pakopas:

a. išgryninto vandens intervale nuo 20 (m/m) % iki 75 (m/m) %, geriau nuo 30 (m/m) % iki 50 (m/m) %, dar geriau nuo 35 (m/m) % iki 45 (m/m) % kiekio vandeninės fazės inde kaitinimą iki nuo 70°C iki 80°C,

b. apsauginės medžiagos, parinktos iš grupės, apimančios metilparabeną, propilparabeną, chlorkrezolį, kalio sorbatą, benzenkarboksirūgštį ir panašius, atskirai arba bet kurį jų derinį nuo 0,05 (m/m) % iki 0,5 (m/m) %, geriau 0,3 (m/m) %, dar geriau 0,2 (m/m) % kiekio, geriau benzenkarboksirūgšties, pridėjimą į minėtą vandens fazės indą,

c. kompleksono, parinkto iš grupės, apimančios dinatrį EDTA ir panašius, atskirai arba bet kurį jų derinį nuo apie 0,01 (m/m) % iki 1 (m/m) %, geriau 0,5 (m/m) %, dar geriau 0,1 (m/m) % kiekio pridėjimą į b pakopos vandeninės fazės indą,

d. buferio, parinkto iš grupės, apimančios dinatrio vandenilio ortofosfatą, natrio vandenilio ortofosfatą ir panašius, nuo apie 0,001 (m/m) % iki 1,00 (m/m) %, geriau 0,05 (m/m) %, dar geriau 0,5 (m/m) % kiekio pridėjimą į c pakopos minėtą vandeninės fazės indą,

e. d pakopos mišinio maišymą, naudojant maišytuvą, esant 10-50 RPM, palaikant mišinio temperatūrą nuo 70°C iki 80°C,

f. vaškinių medžiagų, parinktų iš grupės, apimančios baltąjį minkštą parafiną, skystą parafiną, kietą parafiną ir panašius, atskirai arba bet kurį jų derinį nuo 5 (m/m) % iki 20 (m/m) %, geriau 15 (m/m) %, dar geriau 12,5 (m/m) % kiekio pridėjimą į aliejinės fazės indą ir minėtų vaškinių medžiagų lydymą, kaitinant nuo 70°C iki 80°C,

g. pirminio emulsiklio, geriau nejoninės paviršinio aktyvumo medžiagos formos, parinkto iš grupės, apimančios cetostearilo alkoholį, cetomakrogolį-1000, arba atskirai, arba jų derinį, geriau cetostearilo alkoholį, nuo 1 (m/m) % iki 15 (m/m) %, geriau 15 (m/m) %, dar geriau 12,5 (m/m) % kiekio, ir pasirinktinai antrojo emulsiklio, parinkto iš grupės, apimančios polisorbatą-80, Span-80 ir panašius, geriau Polisorbatą-80, nuo 1 iki 5 (m/m) %, geriau 2 (m/m) % kiekio pridėjimą į minėtą aliejinės fazės indą ir nuodugnų mišinio maišymą, geriau naudojant maišytuvą, esant 10-50 RPM, palaikant mišinio temperatūrą 70°C ± 5°C,

h. vandeninės fazės ir aliejinės fazės indų turinių perkėlimas vakuume intervale nuo minus 1000 iki minus 300 mm gyvsidabrio stulpelio ir nuo 70°C iki 80°C į maišymo indą ir nuodugnų mišinio maišymą, geriau naudojant maišytuvą, esant 10-50 RPM, siekiant gauti emulsiją,

i. minėtos emulsijos vėsinimą iki 45°C, geriau cirkuliuojant šaltam vandeniui, geriau nuo 8°C iki 15°C iš aušinimo bokšto į maišymo indo gaubtą,

j. bendratirpiklio, parinkto iš grupės, apimančios propilenglikolį, heksilenglikolį, polietilenglikolį-400 ir panašius, atskirai arba bet kurį jų derinį, nuo 5 (m/m) % iki 40 (m/m) %, geriau 30 (m/m) %, dar geriau 25 (m/m) % kiekio, geriau propilenglikolio, pridėjimą į API indą ir antioksidanto, parinkto iš grupės, apimančios butilintą hidroksianisolą, butilintą hidroksitolueną ir panašius, atskirai arba jų derinį, nuo apie 0,001 (m/m) % iki 5 (m/m) %, geriau 0,1 (m/m) %, dar geriau 0,01 (m/m) % kiekio, geriau butilinto hidroksitolueno, ištirpinimą minėtame propilenglikolyje pastoviai maišant,

k. minėto API indo turinio nukreipimą į inertinių dujų srautą, kur minėtos inertinės dujos geriau yra azotas; natrio fuzidato nuo apie 0,1 (m/m) % iki apie 25 (m/m) %, geriau nuo apie 0,5 (m/m) % iki apie 5 (m/m) % ir dar geriau apie 2,08 (m/m) % kiekio pridėjimą ir minėto natrio fuzidato ištirpinimą mišinyje,

l. k pakopos mišinio pH sureguliavimą API inde iki žemiau 2, naudojant rūgštį, parinktą iš grupės, apimančios rūgštis, tokias kaip HCl, H_2SO_4, HNO_3, pieno rūgštį ir panašias, atskirai arba bet kurį jų derinį, geriau azoto rūgštį, nuo apie 0,005 (m/m) % iki 0,5 (m/m) %, geriau 0,3 (m/m) %, dar geriau 0,25 (m/m) % kiekį,

m. l pakopos API indo turinio perkėlimą į i pakopos maišymo indą, pastoviai maišant, esant 10-50 RPM ir mišinio homogenizavimą, esant 1000-3000 RPM inertinių dujų srovėje ir vakuume nuo minus 1000 iki minus 300 mm gyvsidabrio stulpelio, kur minėtos inertinės dujos geriau yra azotas,

n. rūgšties, parinktos iš grupės, apimančios rūgštis, tokias kaip HCl, H_2SO_4, HNO_3, pieno rūgštis ir panašias, atskirai arba bet kurį jų derinį, geriau pieno rūgšties nuo apie 0,005 (m/m) % iki 0,5 (m/m) %, geriau 0,3 (m/m) %, dar geriau 0,1 (m/m) % kiekio, ir iš gryninto vandens nuo apie 0,1 (m/m) % iki 10 (m/m) %, geriau 8 (m/m) %, dar geriau 5 (m/m) % kiekio pridėjimą į atskirą indą, siekiant gauti mišinį ir minėto biopolimero, chitosano, nuo apie 0,01 (m/m) % iki apie 1 (m/m) %, geriau nuo apie 0,01 (m/m) % iki apie 0,5 m/m % ir geriausiai apie 0,25 (m/m) % kiekio ištirpinimą,

o. n pakopos biopolimero mišinio turinio perkėlimą į i pakopos maišymo indą, pastoviai maišant, esant 10-50 RPM ir mišinio homogenizavimą, esant 1000-3000

RPM inertinių dujų srovėje ir vakuume nuo minus 1000 iki minus 300 mm gyvsidabrio stulpelio, kur minėtos inertinės dujos geriau yra azotas,

p. o pakopos maišymo indo turinio atvėsinimą iki nuo 30°C iki 37°C, naudojant atvėsinto vandens cirkuliaciją iš vėsinimo bokšto, esant 8-15°C į maišymo indo gaubtą,

q. maišytuvo ir homogenizatoriaus išjungimą ir m pakopos maišymo indo mišinio perkėlimą į saugojimą talpą.

---

(51) Int.Cl. ***A61K 9/16*** (2006.01)
A61K 31/465 (2006.01)
(11) **2177213**
(96) 08016336.3
(96) 2008 09 17
(97) 2010 04 21
(97) 2013 01 02
(72) Röhrich, Tillmann, CH
(73) Siegfried Ltd., 4800 Zofingen, CH
(74) Jurga PETNIŪNAITĖ, 51, AAA Baltic Service Company, J.Jasinskio g. 16A, LT-01112 Vilnius, LT
(54) Nikotino turinčios granulės

Apibrėžties punktai: 12, brėžiniai: 0.

(57) 1. Nikotino turinčių granulių gamybos būdas, apimantis žingsnius

(a) nikotino arba farmaciškai priimtinos nikotino druskos arba komplekso maišymą su ekscipientu;

(b) žingsnyje (a) gauto mišinio suspaudimą ritininiu spaustuvu tam, kad būtų gautos granulės; ir

(c) žingsnyje (b) gautų granulių tikrinimą tam, kad būtų pašalintos mažesnės negu 150 μm dalelės.

2. Nikotino turinčių granulių gamybos būdas pagal 1 punktą, papildomai apimantis žingsnį

(d) žingsnyje (c) pašalintų smulkių dalelių perdirbimą ir jų pridėjimą prie žingsnio (a) mišinio.

3. Nikotino turinčių granulių gamybos būdas pagal 1 arba 2 punktą, b e s i s k i r i a n t i s tuo, kad nikotino turinčios granulės yra gaminamos nenutrūkstamai.

4. Nikotino turinčių granulių gamybos būdas, kurių dydis yra bent 150 μm, pagal vieną iš 1 - 3 punktų, b e s i s k i r i a n t i s tuo, kad 1–50 masės % nikotino homogeniškas mišinys arba farmaciškai priimtina nikotino druska arba kompleksas ir 50 – 99 masės % ekscipiento yra gauti žingsnyje (a).

5. Nikotino turinčių granulių gamybos būdas pagal 4 punktą, b e s i s k i r i a n t i s tuo, kad 10–30 masės % nikotino arba farmaciškai priimtinos nikotino druskos arba komplekso homogeniškas mišinys ir 70–90 masės % ekscipiento yra gauti žingsnyje (a).

6. Nikotino turinčių granulių gamybos būdas pagal 4 arba 5 punktą, b e s i s k i r i a n t i s tuo, kad žingsnyje (a) naudota farmaciškai priimtina nikotino druska arba kompleksas yra kieta nikotino druska arba kompleksas, ypatingai kieta nikotino druska arba kompleksas, parinkti iš grupės, susidedančios iš nikotino bitartrato, nikotino palakrilino, nikotino betadekso, nikotino palakrilekso, ir jų derinių.

7. Nikotino turinčių granulių gamybos būdas pagal vieną iš 4 - 6 punktų, b e s i s k i r i a n t i s tuo, kad žingsnyje (a) naudotas ekscipientas yra parinktas iš grupės, susidedančios iš monosacharidų, disacharidų, hidratuotų arba nehidratuotų oligosacharidų, monosacharidų alkoholių, disacharidų alkoholių, krakmolo, krakmolo darinių, celiuliozės, inulino, cukraus alkoholių, kalcio karbonato, kalcio vandenilio fosfato, maltodekstrinų, polisacharidų, ir jų derinių.

8. Nikotino turinčių granulių gamybos būdas pagal 7 punktą, b e s i s k i r i a n t i s tuo, kad žingsnyje (a) naudotas ekscipientas yra parinktas iš grupės, susidedančios iš sacharozės, laktozės gliukozės, fruktozės, ksilozės, krakmolo, sorbito, manito, ksilito, cukraus alkoholių, celiuliozės, kalcio karbonato, kalcio vandenilio fosfato, maltodekstrino, ir jų derinių.

9. Nikotino turinčių granulių gamybos būdas pagal vieną iš 4 - 8 punktų, b e s i s k i r i a n t i s tuo, kad žingsnyje (a), kartu su kitomis sudedamosiomis dalimis, yra sumaišomi saldikliai, jungiantieji agentai, atskiriantieji agentai, tepikliai, dažikliai, skonio priedai, rūgštys, putojantys agentai, antioksidantai, glidantai ir/arba konservantai.

10. Nikotino turinčių granulių, gautų būdu pagal 1 punktą panaudojimas gaminti nikotino turinčius farmacinius gaminius.

11. Nikotino turinčių granulių, gautų būdu pagal 1 punktą panaudojimas gaminti nikotino turinčius farmacinius gaminius, numatytus peroraliniam skyrimui.

12. Nikotino turinčių granulių, gautų būdu pagal 1 punktą panaudojimas gaminti nikotino turinčius farmacinius gaminius, numatytus transderminiam skyrimui.

---

(51) Int.Cl. ***A61K 9/16*** (2006.01)
A61K 9/50 (2006.01)
A61K 31/727 (2006.01)
A61K 38/28 (2006.01)
A61K 9/58 (2006.01)
(11) **2219611**
(96) 08850798.3
(96) 2008 11 13
(97) 2010 08 25

(97) 2013 01 09
(86) PCT/EP2008/065499
(86) 2008 11 13
(87) WO 2009/063021
(87) 2009 05 22
(30) 07380319, 2007 11 14, EP
(72) LOPEZ-BELMONTE ENCINA, Ivan, ES
GUTIERRO ADURIZ, Ibon, ES
(73) LABORATORIOS FARMACEUTICOS ROVI, S.A., 28037 Madrid, ES
(74) Reda ŽABOLIENĖ, 7, Advokatės Redos Žabolienės kontora METIDA, Verslo centras VERTAS, Gynėjų g. 16, LT-01109 Vilnius, LT
(54) Farmacinės formos, skirtos veikliųjų junginių atpalaidavimui

Apibrėžties punktai: 22, brėžiniai: 0.

(57) 1. Farmacinė forma, kuri yra granulė arba žirnelis, kurios dalelės dydis yra mažiausiai 0,1 mm, apimanti mažiausiai veikliųjį junginį ir polimerinę matricą, kurioje:

a) veiklusis junginys yra parinktas iš grupės, susidedančios iš insulinų, nefrakcionuoto heparino, mažos molekulinės masės heparino, itin mažos molekulinės masės heparinų ir heparinoidų;

b) polimerinė matrica apima mažiausiai vieną katijoninį polimerą, parinktą iš grupės, susidedančios iš polimerų ir kopolimerų, gautų iš akrilo ir metakrilo rūgščių, cholestiramino ir natūralių polimerų; ir

veiklusis junginys nėra susikaupęs farmacinės formos, gaunamos granuliavimo, ekstruzijos, padegimo arba jų derinių būdu, paviršiuje.

2. Farmacinė forma pagal 1 punktą, kurioje polimerinė matrica papildomai apima mažiausiai anijoninį arba neutralų polimerą.

3. Farmacinė forma pagal bet kurį iš 1-2 punktų, kurioje veiklusis junginys yra mažos molekulinės masės heparinas.

4. Farmacinė forma pagal bet kurį iš 2-3 punktų, kurioje bent vienas anijoninis ar neutralus polimeras ir bent vienas katijoninis polimeras kiekvienas sudaro mažiausiai 10 % polimerinės matricos masės.

5. Farmacinė forma pagal 4 punktą, kurioje anijoninis arba neutralus polimeras polimerinėje matricoje yra parinktas iš grupės, susidedančios iš poliesterių, polikaprolaktonų, polimerų ir kopolimerų, gautų iš akrilo rūgšties, polietileno oksidų, polipropileno oksidų, polietileno ir polipropileno oksidų kopolimerų, polianhidridų, poliamidų, poliuretanų, polikarbonatų, poliacetalių, poliortoesterių, policianakrilatų, polidioksanonų, poli(α-hidroksi rūgščių), poli(β-hidroksi rūgščių), polifosfazenų, natūralių polimerų; jų mišinių, kopolimerų ir terpolimerų.

6. Farmacinė forma pagal 5 punktą, kurioje tarp anijoninių arba neutralių polimerų poliesteriai yra parinkti iš grupės, susidedančios iš pieno rūgšties polimerų, glikolio rūgšties polimerų, pieno ir glikolio rūgšties kopolimerų; polikaprolaktonas yra poli-ε-kaprolaktonas; iš akrilo rūgšties gauti polimerai yra parinkti iš grupės, susidedančios iš polimetilmetakrilatų; ir neutralūs polimerai yra parinkti iš grupės, susidedančios iš celiuliozės darinių, sudarytų iš mikrokristalinės celiuliozės, hidroksipropilmetilceliuliozės ir etilceliuliozės; jų mišinių, kopolimerų ir terpolimerų.

7. Farmacinė forma pagal bet kurį iš 2-6 punktų, kurioje anijoniniai arba neutralūs polimerai polimerinėje matricoje yra biologiškai skaidomi.

8. Farmacinė forma pagal bet kurį iš 2-5 punktų, kurioje polimerinė matrica apima poliesterius ir natūralius biologiškai skaidomus polimerus, kaip anijoninius ir natūralius polimerus, ir metakrilo rūgšties darinius su ketvirtinio amonio grupėmis, kaip katijoninius polimerus.

9. Farmacinė forma pagal bet kurį iš 2-6 punktų, kurioje polimerinė matrica apima poli-ε-kaprolaktoną, kaip anijoninius ir natūralius polimerus, ir iš metakrilo rūgšties gautą polimerą su ketvirtinio amonio grupėmis, kaip katijoninį polimerą.

10. Farmacinė forma pagal 9 punktą, kurioje iš metakrilo rūgšties gautas polimeras su ketvirtinio amonio grupėmis yra trimetilamonioetilmetakrilato chlorido kopolimeras.

11. Farmacinė forma pagal bet kurį iš 2-5 punktų, kurioje polimerinė matrica apima polietileno ir polipropileno oksido kopolimerą, kaip neutralų polimerą, ir iš metakrilo rūgšties gautą polimerą su ketvirtinio amonio grupėmis, kaip katijoninį polimerą.

12. Farmacinė forma pagal bet kurį iš 1-11 punktų, kuri yra granulė, kur polimerinė matrica ant šerdies arba virš jos sudaro dengiamąjį sluoksnį.

13. Farmacinė forma pagal 12 punktą, kuri tarp šerdies ir dengiamojo sluoksnio papildomai turi tarpinį sluoksnį.

14. Farmacinė forma pagal bet kurį iš 12-13 punktų, kurioje šerdis apima inertinę sėklą ir dengiamąjį sluoksnį, apimantį veikliųjį junginį.

15. Farmacinė forma pagal 14 punktą, kuri papildomai turi tarpinį sluoksnį tarp inertinės sėklos ir sluoksnio, apimančio veikliųjį junginį.

16. Farmacinės formos pagal bet kurį iš 1-15 punktų gavimo būdas, apimantis a) mažiausiai vieno veikliojo junginio ir mažiausiai vieno katijoninio polimero sujungimo; ir b) gauto mišinio nukreipimo į granuliavimo arba ekstrudavimo pakopą, pakopas.

17. Farmacinės formos pagal bet kurį iš 1-15 punktų gavimo būdas, apimantis a) inertinės sėklos padengimo kompozicija, apimančia mažiausiai vieną veikliųjį junginį, siekiant gauti šerdį; ir b) a) pakopoje gautos šerdies padengimo kompozicija, apimančia mažiausiai vieną katijoninį polimerą, pakopas.

18. Būdas pagal 17 punktą, prieš b) pakopą papildomai apimantis inertinės sėklos, padengtos veikliuoju junginiu, padengimą kompozicija, siekiant sudaryti tarpinį dengiamąjį sluoksnį.

19. Būdas pagal bet kurį iš 17-18 punktų, kuriame b) pakopoje yra naudojamas purškimo būdas.

20. Farmacinės formos pagal bet kurį iš 1-15 punktų gavimo būdas, apimantis a) mažiausiai vieno veikliojo junginio maišymo su mažiausiai vienu katijoniniu polimeru; ir b) homogenizuoto mišinio ekstrudavimo pakopas.

21. Farmacinė forma, apimanti farmacinę formą pagal bet kurį iš 1-15 punktų, skirta vartoti peroraliniu būdu.

22. Farmacinė forma pagal bet kurį iš 1-15 punktų, skirta panaudoti kaip vaistas.

---

(51) Int.Cl. ***A61K 9/19*** (2006.01)
A61K 31/336 (2006.01)
A61K 31/396 (2006.01)
A61K 47/40 (2006.01)
A61K 9/00 (2006.01)
(11) **2260835**
(96) 10178998.0
(96) 2005 12 07
(97) 2010 12 15
(97) 2013 03 06
(30) 634366 P, 2004 12 07, US
655930 P, 2005 02 23, US
(72) Lewis, Evan R., US
Ho, Mark Nguyen, US
Fonseca, Fabiana N., US
(73) Onyx Therapeutics, Inc., South San Francisco, CA 94080, US
(74) Reda ŽABOLIENĖ, 7, Advokatės Redos Žabolienės kontora METIDA, Verslo centras VERTAS, Gynėjų g. 16, LT-01109 Vilnius, LT
(54) Kompozicijos, skirtos proteasomos slopinimui
Apibrėžties punktai: 15, brėžiniai: 2.
(57) 1. Farmacinė kompozicija, apimanti proteasomos inhibitorių ir ciklodekstriną, kur proteasomos inhibitorius yra pavaizduotas struktūrine formule (XIII) arba jo farmaciniu požiūriu priimtina druska:

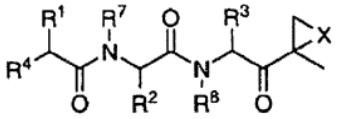

(XIII)

kurioje:
kiekviena Ar nepriklausomai yra 5-6-narė heteroaromatinė grupė, pasirinktinai pakeista 1-4 pakaitais;
L yra parinkta iš C=O ir SO_2;
X yra O;
Y nėra;
Z nėra;
R^1, R^2 ir R^3 kiekviena nepriklausomai yra parinkta iš C_{1-6}alkilo, C_{1-6}hidroksialkilo, C_{1-6}alkoksialkilo, arilo, C_{1-6}aralkilo, heteroarilo, C_{1-6}heteroaralkilo, heterociklilo ir C_{1-6}heterocikloalkilo;
R^4 yra $N(R^5)L\text{-}Z\text{-}R^6$;
R^5 yra vandenilis;
R^6 yra parinkta iš Ar-Y- ir heterociklilo;
ir
R^7 ir R^8 yra vandenilis;
kur ciklodekstrinas yra parinktas iš hidroksipropilo beta-ciklodekstrino (HPBCD) ir
sulfobutileterio beta-ciklodekstrino (SBECD).

2. Farmacinė kompozicija pagal 1 punktą, kurioje R^6 yra Ar-Y.

3. Farmacinė kompozicija pagal 1 arba 2 punktą, kurioje proteasomos inhibitorius yra pavaizduotas struktūrine formule (XV) arba jo farmaciniu požiūriu priimtina druska:

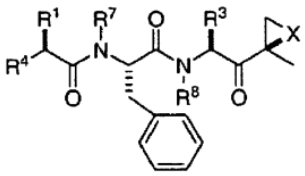

(XV)

kurioje:
R^1 ir R^3 kiekviena nepriklausomai yra parinkta iš C_{1-6}alkilo, C_{1-6}hidroksialkilo, C_{1-6}alkoksialkilo, arilo ir C_{1-6}aralkilo.

4. Farmacinė kompozicija pagal bet kurį iš 1-3 punktų, papildomai apimanti buferį.

5. Farmacinė kompozicija pagal bet kurį iš 1-4 punktų, kurioje ciklodekstrinas yra SBECD.

6. Farmacinė kompozicija pagal 4 arba 5 punktą, kurioje buferis yra natrio citratas/citrinų rūgštis.

7. Farmacinė kompozicija pagal bet kurį iš 4-6 punktų, kuri apima 1-5 mg/ml proteasomos inhibitoriaus, 5-25 (m/v) % ciklodekstrino ir 5-20 mM buferio, gaunant pH intervale nuo 3 iki 6.

8. Farmacinė kompozicija pagal bet kurį iš 1-7 punktų, skirta panaudoti uždegimo gydymo būdui.

9. Farmacinė kompozicija pagal bet kurį iš 1-7 punktų, skirta panaudoti subjekto ŽIV infekcijos slopinimui arba sumažinimui, lėtinės infekcinės ligos gydymui arba virusinės genų ekspresijos lygio reguliavimui.

10. Farmacinė kompozicija pagal bet kurį iš 1-7 punktų, skirta panaudoti neurodegeneracinės ligos, denervacijos arba nervų pažeidimo gydymo būdui.

11. Farmacinė kompozicija pagal bet kurį iš 1-7 punktų, skirta panaudoti raumenis sekinančios ligos gydymo būdui.

12. Farmacinė kompozicija pagal bet kurį iš 1-7 punktų, skirta panaudoti vėžio gydymo būdui.

13. Farmacinė kompozicija pagal bet kurį iš 1-7 punktų, skirta panaudoti karščiavimo gydymo būdui.

14. Farmacinė kompozicija pagal bet kurį iš 1-7 punktų, skirta panaudoti su imunine sistema susijusios būsenos gydymo būdui.

15. Farmacinė kompozicija pagal bet kurį iš 1-7 punktų, skirta panaudoti proteasomos gaminamų antigeninių peptidų rūšių organizme alteracijos būdui.

---

(51) Int.Cl. ***A61K 9/20*** (2006.01)
A61K 31/554 (2006.01)
(11) **2262486**
(96) 09777586.0
(96) 2009 07 31
(97) 2010 12 22
(97) 2013 01 02
(86) PCT/EP2009/005573
(86) 2009 07 31
(87) WO 2010/012490
(87) 2010 02 04
(30) 200800193, 2008 08 01, SI
200900073, 2009 03 18, SI
(72) PAVLI, Matej, SI
DREU, Rok, SI
BAUMGARTNER, Sasa, SI
PLANINSEK, Odon, SI
PISEK, Robert, SI
VRECER, Franc, SI
VRBINC, Miha, SI
(73) KRKA, Tovarna Zdravil, D.D., Novo Mesto, 8501 Novo Mesto, SI
(74) Genė Ona SRUOGIENĖ, 12, UAB TARPINĖ, A.P.Kavoliuko g. 24-152, LT-04328 Vilnius, LT
(54) Kvetiapino kompozicija
Apibrėžties punktai: 113, brėžiniai: 0.
(57) 1. Pailginto atpalaidavimo farmacinė kompozicija, apimanti kvetiapiną arba jo druską ir lambda karaginaną, kur kompozicija yra tabletės formos.

2. Farmacinė kompozicija pagal 1 punktą, kurioje kvetiapinas yra kvetiapino hemifumarato formos.

3. Farmacinė kompozicija pagal bet kurį iš ankstesniųjų punktų, papildomai apimanti organinę rūgštį.

4. Farmacinė kompozicija pagal 3 punktą, kurioje organinė rūgštis yra parinkta iš grupės, susidedančios iš citrinų rūgšties, fumaro rūgšties, vyno rūgšties, benzenkarboksirūgšties, obuolių rūgšties, askorbo rūgšties, gintaro rūgšties ir jų mišinių.

5. Farmacinė kompozicija pagal bet kurį iš ankstesniųjų punktų, papildomai apimanti anijoninį polimerą.

6. Farmacinė kompozicija pagal 5 punktą, kurioje anijoninis polimeras yra parinktas iš grupės, susidedančios iš celiuliozės acetato ftalato, metakrilo rūgšties kopolimero, celiuliozės acetato sukcinato, polivinilacetato ftalato, hidroksipropilmetilceliuliozės ftalato ir/arba jų mišinių.

7. Farmacinė kompozicija pagal bet kurį iš ankstesniųjų punktų, papildomai apimanti polietilenglikolį.

8. Farmacinė kompozicija pagal 7 punktą, kurioje polietilenglikolio molekulinė masė yra ribose nuo 4000 iki 8000.

9. Farmacinė kompozicija pagal bet kurį ankstesnįjį punktą, papildomai apimanti manitolį.

10. Farmacinė kompozicija pagal bet kurį iš ankstesniųjų punktų, apimanti:
nuo 25 iki 55 masė %, geriau nuo 30 iki 45 masės % kvetiapino, geriau kvetiapino hemifumarato formą,
nuo 15 iki 65 masės %, geriau 20 iki 55 masės % neželatinuojančio karaginano, geriau lambda-karaginano,
ir, pasirinktinai, nuo 1 iki 2 masės % riebiklio, geriau magnio stearato,
skaičiuojant nuo bendros kompozicijos masės.

11. Farmacinė kompozicija pagal 10 punktą, papildomai apimanti:
nuo 10 iki 40 masės % skiediklio, geriau laktozės, ypač alfa-laktozės monohidrato, manitolio ir/arba dikalcio fosfato dihidrato, ir/arba
nuo 5 iki 15 masės % organinės rūgšties, geriau citrinų rūgšties ir/arba fumaro rūgšties, ir/arba
nuo 10 iki 35 masės % anjioninio polimero, ypač HPMC acetato sukcinato ir/arba metakrilo rūgšties kopolimero, ir/arba
nuo 12 iki 24 masės % polietilenglikolio, ypač polietilenglikolio, kurio vidutinė molekulinė masė 4000,

skaičiuojant nuo bendros kompozicijos masės.

12. Farmacinė kompozicija pagal bet kurį iš ankstesniųjų punktų, kurioje kvetiapinas yra kvetiapino hemifumarato kristalinė forma I pagal WO 03/080065.

13. Farmacinė kompozicija pagal bet kurį iš ankstesniųjų punktų, apimanti nuo 50 iki 800 mg kvetiapino kvetiapino hemifumarato formos.

---

(51) Int.Cl. ***A61K 9/22*** (2006.01)
(11) **1951232**
(96) 06836771.3
(96) 2006 10 31
(97) 2008 08 06
(97) 2013 04 03
(86) PCT/US2006/042687
(86) 2006 10 31
(87) WO 2007/053698
(87) 2007 05 10
(30) 731995 P, 2005 10 31, US
802017 P, 2006 05 18, US
837049 P, 2006 08 11, US
(72) SATHYAN, Gaytri, US
DAVAR, Nipun, US
HASTEDT, Jayne, US
PORS, Linda, US
CASADEVALL, Gemma, ES
CRUZ, Evangeline, US
(73) ALZA Corporation, Mountain View, CA 94043-7210, US
(74) Ramunė GARŠVIENĖ, 30, Dūkštų g. 28-20, LT-07171 Vilnius, LT
(54) Alkoholio sukeliamo slopinimo sumažinimo būdai opioidų prailginto atpalaidavimo geriamųjų dozių formoms
Apibrėžties punktai: 10, brėžiniai: 0.
(57) 1. Opioidų prailginto atpalaidavimo dozuota forma, skirta panaudoti siekiant sumažinti šalutinius poveikius, susijusius su alkoholio sukeliamu slopinimu pacientams, kuriems skiriama geriamoji dozuota forma peroraliniu būdu, kurioje:
dozuota forma, testuojama naudojant *in vitro* testavimo būdą, kurio metu naudojama kontrolės terpė, sudaryta iš vandeninio alkoholio, kurio koncentracija yra 20 tūrio/tūriui % , išskiria mažiau nei arba iki 50 masės procentų opioido dozės per 2 valandų laikotarpį po *in vitro* testavimo būdo iniciacijos; ir kada:
(a) dozuotą formą sudaro pusiau pralaidi membrana ir/arba
(b) dozuota formą sudaro bent vienas hidrofobiškas komponentas, kuris yra santykinai netirpstantis vandenyje ir minimaliai išbrinksta vandeniniame alkoholyje, kai: (i) hidrofobišką komponentą sudaro hidrofobiškas polimeras, kada polimeras pasižymi tokiu pat arba mažesniu pabrinkimu ir/arba tirpumu vandeningame alkoholyje nei vandenyje, ir (ii) kada hidrofobiškas komponentas yra ne polimerinis ir šis komponentas pasižymi mažesniu tirpumu/išbrinkimu vandeniniame alkoholyje nei vandenyje.

2. Dozuota forma pagal 1 punktą, kur opioidas yra hidromorfonas.

3. Dozuota forma pagal bet kurį iš ankstesnių punktų, kuri tenkina in vitro kontrolę, kada alkoholio koncentracija kontrolės terpėje yra 40 tūrio/tūriui %.

4. Dozuota forma pagal bet kurį iš ankstesnių punktų, apimanti greito atpalaidavimo komponentą, skirtą greitam opioido atpalaidavimui.

5. Dozuota forma pagal bet kurį iš ankstesnių punktų, kuri apima opioido antagonistą.

6. Dozuota forma pagal bet kurį iš ankstesnių punktų, kuri yra vieno karto per dieną dozuota forma.

7. Dozuota forma pagal bet kurį iš ankstesnių punktų, kuri yra dviejų kartų per dieną dozuota forma.

8. Dozuota forma pagal bet kurį iš ankstesnių punktų, kuri yra osmosinė prailginto atpalaidavimo dozuota forma.

9. Dozuota forma pagal bet kurį iš ankstesnių punktų, kuri skiriama pacientams, kuriuos sudaro asmenys, kurie tikėtinai bent retkarčiais gali pavartoti dozuotą formą kartu su alkoholiniu gėrimu.

10. Dozuota forma pagal bet kurį iš ankstesnių punktų, kuri skiriama pacientams be specialių įspėjimų gydytojui ir/arba pacientams dėl galimų mirtinų poveikių dėl dozuotos formos vartojimo kartu su alkoholiu.

---

(51) Int.Cl. ***A61K 31/135*** (2006.01)
A61K 31/415 (2006.01)
A61P 29/00 (2006.01)
(11) **2488169**
(96) 10718472.3
(96) 2010 04 19
(97) 2012 08 22
(97) 2013 01 23
(86) PCT/EP2010/002385
(86) 2010 04 19
(87) WO 2011/044962
(87) 2011 04 21
(30) PCT/EP2009/007451, 2009 10 16, WO
(72) PLATA SALAMAN, Carlos, Ramon, ES
TESSON, Nicolas, ES

(73) LABORATORIOS DEL DR. ESTEVE, S.A., 08041 Barcelona, ES

(74) Marija LENKUTIENĖ, 6, Patentinių paslaugų centras, UAB, J. Basanavičiaus g. 11/1, LT-03108 Vilnius, LT

(54) Tramadolio ir koksibų bendri kristalai

Apibrėžties punktai: 15, brėžiniai: 9.

(57) 1. Bendras kristalas, apimantis tramadolį, kaip laisvą bazę arba kaip fiziologiškai priimtiną druską ir mažiausiai vieną koksibą.

2. Bendras kristalas pagal apibrėžties 1 punktą, kur koksibas yra parinktas taip, kad lyginant su vienu tramadoliu arba su tramadolio ir atitinkamo koksibo mišiniu, kaip aktyviu(iais) agentu(ais):

padidėja bendro kristalo tirpumas; ir/arba

padidėja bendro kristalo dozės-atsako efektas; ir/arba

padidėja bendro kristalo efektyvumas; ir/arba

padidėja bendro kristalo disoliucija; ir/arba

padidėja bendro kristalo biologinis tinkamumas; ir/arba

padidėja bendro kristalo stabilumas; ir/arba

sumažėja bendro kristalo higroskopiškumas; ir/arba

sumažėja bendro kristalo formų įvairovė; ir/arba

moduliuojama bendro kristalo morfologija.

3. Bendras kristalas pagal bet kurį apibrėžties 1 arba 2 punktą, kur NSAID yra parinktas iš:

- celekoksibo,
- etorikoksibo,
- lumirakoksibo,
- parekoksibo,
- rofekoksibo,
- valdekoksibo, arba
- cimikoksibo.

4. Bendras kristalas pagal bet kurį iš apibrėžties nuo 1 iki 3 punktų, kur

tramadolis yra (-)-tramadolis arba (+)-tramadolis, arba yra (rac)-tramadolis, arba jų druska.

5. Bendras kristalas pagal bet kurį iš apibrėžties nuo 1 iki 4 punktų, kur koksibas yra celekoksibas arba jo druskos.

6. Bendras kristalas pagal apibrėžties 5 punktą, parinktas iš:

bendro kristalo, apimančio (*rac*)-tramadolį, kaip laisvą bazę arba kaip fiziologiškai priimtiną druską ir celekoksibą;

bendro kristalo, apimančio (+)-tramadolį, kaip laisvą bazę arba kaip fiziologiškai priimtiną druską ir celekoksibą;

bendro kristalo, apimančio (-)-tramadolį, kaip laisvą bazę arba kaip fiziologiškai priimtiną druską ir celekoksibą;

arba geriausiai

bendro kristalo, apimančio (rac)-tramadolį·HCl ir celekoksibą.

7. Bendras kristalas pagal bet kurį iš apibrėžties nuo 1 iki 6 punktų, apimantis (rac)-tramadolį·HCl ir celekoksibą.

8. Bendras kristalas pagal apibrėžties 7 punktą, kur (rac)-tramadolio·HCl ir celekoksibo molekulinis santykis yra 1:1.

9. Bendras kristalas pagal apibrėžties 8 punktą, apimantis (rac)-tramadolį·HCl ir celekoksibą molekuliniu santykiu 1:1, b e s i s k i r i a n t i s tuo, kad jo miltelių Rentgeno spindulių difrakcijos būdingosios [2θ] smailės yra ties 7.1, 9.3, 10.2, 10.7, 13.6, 13.9, 14.1, 15.5, 16.1, 16.2, 16.8, 17.5, 18.0, 19.0, 19.5, 19.9, 20.5, 21.2, 21.3, 21.4, 21.8, 22.1, 22.6, 22.7, 23.6, 24.1, 24.4, 25.2, 26.1, 26.6, 26.8, 27.4, 27.9, 28.1, 29.1, 29.9, 30.1, 31.1, 31.3, 31.7, 32.5, 32.8, 34.4, 35.0, 35.8, 36.2 ir 37.2 [°], kur 2θ reikšmės yra gaunamos naudojant vario radiaciją ($Cu_{K\alpha1}$ 1,54060Å).

10. Bendras kristalas pagal apibrėžties 8 punktą, apimantis (rac)-tramadolį·HCl ir celekoksibą molekuliniu santykiu 1:1, b e s i s k i r i a n t i s tuo, kad jo Furjė transformacijos infraraudonųjų spindulių srityje būdingosios absorbcijos juostos yra ties 3481,6 (m), 3133,5 (m), 2923,0 (m), 2667,7 (m), 1596,0 (m), 1472,4 (m), 1458,0 (m), 1335,1 (m), 1288,7 (m), 1271,8 (m), 1168,7 (s), 1237,3 (m), 1168,7 (s), 1122,6 (s), 1100,9 (m), 1042,2 (m), 976,8 (m), 844,6 (m), 820,1 (m), 786,5 (m) 625,9 (m) cm^{-1}.

11. Bendras kristalas pagal apibrėžties 8 punktą, apimantis (rac)-tramadolį·HCl ir celekoksibą molekuliniu santykiu 1:1, b e s i s k i r i a n t i s tuo, kad jis turi ortorombinę gardelę su tokiais matmenimis:

a = 11,0323(7) A

b = 18,1095(12) A

c = 17,3206(12) A.

12. Bendras kristalas pagal apibrėžties 8 punktą, apimantis (rac)-tramadolį·HCl ir celekoksibą molekuliniu santykiu 1:1, b e s i s k i r i a n t i s tuo, kad ryški endoterminė smailė, atitinkanti lydymosi tašką, prasideda ties 164°C.

13. Bendro kristalo pagal apibrėžties 1 punktą gavimo būdas, apima šiuos etapus:

(a) koksibo ištirpinimas arba suspendavimas tirpiklyje; pasirinktinai pakaitinant tirpalą arba dispersiją iki temperatūros, viršijančios aplinkos temperatūrą, bet žemesnės už tirpalo arba dispersijos virimo tašką;

(b) tramadolio, kaip laisvos bazės arba kaip druskos, ištirpinimas tirpiklyje kartu su, arba po, arba prieš (a) stadiją, pasirinktinai suderintas su (a) stadija, ištirpinant tramadolį kartu su koksibu jau (a) stadijoje

(c) pasirinktinai (b) tirpalo pridėjimas į (a) tirpalą ir jų sumaišymas;

(d) pasirinktinai tirpiklio pridėjimas į (a), (b) arba (c) tirpalą ir jų sumaišymas;

(e) sumaišyto tirpalo/dispersijos iš (a), (b), (c) arba (d) stadijų atšaldymas iki aplinkos arba žemesnės temperatūros;

(f) pasirinktinai dalies arba viso tirpiklio išgarinimas; ir

(g) gautų bendrų kristalų nufiltravimas.

14. Farmacinė kompozicija, b e s i s k i r i a n t i stuo, kad ji apima terapiškai efektyvų kiekį bendro kristalo pagal bet kurį iš apibrėžties nuo 1 iki 12 punktų fiziologiškai priimtinoje terpėje.

15. Bendras kristalas pagal bet kurį vieną iš apibrėžties nuo 1 iki 12 punktų, skirtas naudoti gydant skausmą, ypač ūmų skausmą, lėtinį skausmą, neuropatinį skausmą, jautrumą skausmui, silpną ir nuo aštraus iki vidutinio skausmą, hiperalgeziją, su centriniu jautrumu susijusį skausmą, alodiniją arba vėžinį skausmą, įskaitant diabetinę neuropatiją arba diabetinę periferinę neuropatiją ir osteoartritą, fibromialgiją; reumatoidinį artritą, ankilozinį spondilitą, įšaldyto peties sindromą (adhezyvinį kapsulitą) arba išialgiją.

---

(51) Int.Cl. ***A61K 31/444*** (2006.01)
A61P 35/00 (2006.01)
(11) **2349268**
(96) 09783788.4
(96) 2009 10 06
(97) 2011 08 03
(97) 2013 01 16
(86) PCT/EP2009/062976
(86) 2009 10 06
(87) WO 2010/040750
(87) 2010 04 15
(30) 195312 P, 2008 10 06, US
586849, 2009 09 29, US
(72) Nyström, Jenny, SE
Buvall, Lisa, SE
Nilsson, Ulf, SE
Haraldsson, Börje, SE
(73) ONCORENA AB, 411 26 Gothenburg, SE
(74) Jurga PETNIŪNAITĖ, 51, AAA Baltic Service Company, J.Jasinskio g. 16A, LT-01112 Vilnius, LT
(54) 3,3',4,4'-Tetrahidroksi-2,2'-bipiridin-N,N'-dioksidai, skirti inkstų ląstelių karcinomos gydymui

Apibrėžties punktai: 15, brėžiniai: 8.

(57) 1. Junginys pagal formulę (I):

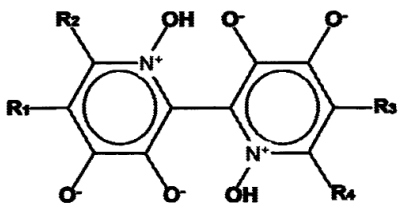

(I)

,

kurioje

R_1, R_2, R_3 ir/arba R_4 yra parinkti iš grupės, susidedančios iš vandenilio, amino, merkapto, karboksi, fosfato ir halogeno grupių, įskaitant fluorą, chlorą ir bromą, C_1-C_6 alkilo, C_1-C_6 alkenilo, C_1-C_6 alkinilo, C_1-C_6 alkanolio, C_1-C_6 alkenolio, C_1-C_6 alkoksi, C_1-C_6 alkenoksi-grupių, kai

kiekviena iš C_1-C_6 alkilo, C_1-C_6 alkenilo, C_1-C_6 alkinilo, C_1-C_6 alkanolio, C_1-C_6 alkenolio, C_1-C_6 alkoksi, C_1-C_6 alkenoksi-grupių gali būti dar pakeistos liekanomis, parinktomis iš grupės, susidedančios iš amino, merkapto, karboksi, fosfato ir halogeno grupių, įskaitant fluorą, chlorą ir bromą, arba jo farmaciniu požiūriu priimtinos druskos ekvivalentinis molinis kiekis, skirtas panaudoti kaip vaistas.

2. Junginys pagal 1 punktą, skirtas panaudoti kaip vaistas, kuriame R_1, R_2, R_3 ir R_4 yra vandenilis.

3. Junginys pagal formulę (I):

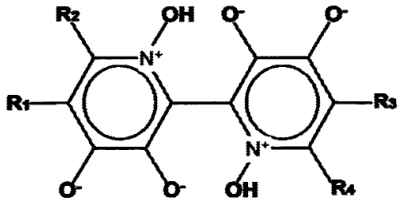

(I)

,

kurioje

R_1, R_2, R_3 ir/arba R_4 yra parinkti iš grupės, susidedančios iš vandenilio, amino, merkapto, karboksi, fosfato ir halogeno grupių, įskaitant fluorą, chlorą ir bromą, C_1-C_6 alkilo, C_1-C_6 alkenilo, C_1-C_6 alkinilo, C_1-C_6 alkanolio, C_1-C_6 alkenolio, C_1-C_6 alkoksi, C_1-C_6 alkenoksi-grupių, kai

kiekviena iš C_1-C_6 alkilo, C_1-C_6 alkenilo, C_1-C_6 alkinilo, C_1-C_6 alkanolio, C_1-C_6 alkenolio, C_1-C_6 alkoksi, C_1-C_6 alkenoksi-grupių gali būti dar pakeistos liekanomis, parinktomis iš grupės, susidedančios iš amino, merkapto, karboksi, fosfato ir halogeno grupių, įskaitant fluorą, chlorą ir bromą, arba jo farmaciniu požiūriu priimtinos druskos ekvivalentinis molinis kiekis, skirtas panaudoti inkstų ląstelių karcinomos gydyme.

4. Junginys, skirtas panaudoti pagal 3 punktą, kuriame R_1, R_2, R_3 ir R_4 yra vandenilis.

5. Junginys, skirtas panaudoti pagal 3 punktą, kuriame inkstų ląstelių karcinomos gydymas apima junginio skyrimą nuo 1 mg/kg iki 100 mg/kg kaip vienkartinę dozę.

6. Junginys, skirtas panaudoti pagal 3 punktą, kuriame inkstų ląstelių karcinomos gydymas apima junginio skyrimą dviem arba daugiau dozių, kur kiekviena dozė apima tarp nuo 1 mg/kg iki 20 mg/kg.

7. Junginys, skirtas panaudoti pagal 3 punktą, kuriame inkstų ląstelių karcinomos gydymas apima junginio skyrimą nuosekliai atskiromis dozėmis tarp

dviejų ir septynių dienų.

8. Junginys, skirtas panaudoti pagal 3 punktą, kuriame inkstų ląstelių karcinomos gydymas apima junginio skyrimą kasdien.

9. Farmacinė kompozicija, apimanti bent jau vieną farmaciniu požiūriu priimtiną nešiklį ir nuo 50 mg iki 3500 mg junginio pagal formulę (I):

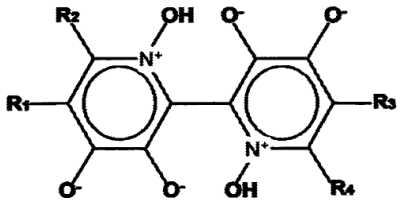

(I)

,

kurioje

R_1, R_2, R_3 ir/arba R_4 yra parinkti iš grupės, susidedančios iš vandenilio, amino, merkapto, karboksi, fosfato ir halogeno grupių, įskaitant fluorą, chlorą ir bromą, C_1-C_6 alkilo, C_1-C_6 alkenilo, C_1-C_6 alkinilo, C_1-C_6 alkanolio, C_1-C_6 alkenolio, C_1-C_6 alkoksi, C_1-C_6 alkenoksi-grupių, kai

kiekviena iš C_1-C_6 alkilo, C_1-C_6 alkenilo, C_1-C_6 alkinilo, C_1-C_6 alkanolio, C_1-C_6 alkenolio, C_1-C_6 alkoksi, C_1-C_6 alkenoksi-grupių gali būti dar pakeistos liekanomis, parinktomis iš grupės, susidedančios iš amino, merkapto, karboksi, fosfato ir halogeno grupių, įskaitant fluorą, chlorą ir bromą, arba jo farmaciniu požiūriu priimtinos druskos ekvivalentinio molinio kiekio.

10. Farmacinė kompozicija pagal 9 punktą, kuriame R_1, R_2, R_3 ir R_4 yra vandenilis.

11. Farmacinė kompozicija pagal 9 arba 10 punktą, kuriame junginys yra farmaciniu požiūriu priimtina druska.

12. Farmacinė kompozicija pagal bet kurį iš 9-11 punktų, kuriame kompozicija yra pagaminta skirti pacientui į veną, po oda arba į pilvaplėvę.

13. Rinkinys, skirtas panaudoti gydymui paciento, kenčiančio nuo arba linkusio į inkstų ląstelių karcinomą, apimantis bent jau vieną farmaciniu požiūriu priimtiną nešiklį ir nuo 50 mg iki 3500 mg junginio pagal formulę (I):

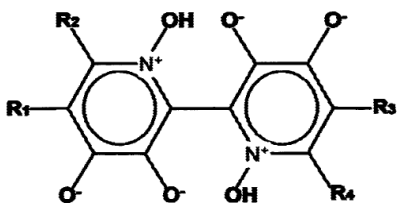

(I)

,

kurioje

R_1, R_2, R_3 ir/arba R_4 yra parinkti iš grupės, susidedančios iš vandenilio, amino, merkapto, karboksi, fosfato ir halogeno grupių, įskaitant fluorą, chlorą ir bromą, C_1-C_6 alkilo, C_1-C_6 alkenilo, C_1-C_6 alkinilo, C_1-C_6 alkanolio, C_1-C_6 alkenolio, C_1-C_6 alkoksi, C_1-C_6 alkenoksi-grupių, kai

kiekviena iš C_1-C_6 alkilo, C_1-C_6 alkenilo, C_1-C_6 alkinilo, C_1-C_6 alkanolio, C_1-C_6 alkenolio, C_1-C_6 alkoksi, C_1-C_6 alkenoksi-grupių gali būti dar pakeistos liekanomis, parinktomis iš grupės, susidedančios iš amino, merkapto, karboksi, fosfato ir halogeno grupių, įskaitant fluorą, chlorą ir bromą, arba jo farmaciniu požiūriu priimtinos druskos ekvivalentinio molinio kiekio.

14. Rinkinys, skirtas panaudoti pagal 13 punktą, kuriame junginys pagal formulę (I) arba jo farmaciniu požiūriu priimtina druska ir farmaciniu požiūriu priimtinas nešiklis yra suderinti, ryšium su skyrimu, tokiu būdu, kad junginys pagal formulę (I) arba jo farmaciniu požiūriu priimtina druska yra pilnai arba iš esmės ištirpę nešiklyje.

15. Rinkinys, skirtas panaudoti pagal 13 arba 14 punktą, kuriame junginys yra pagamintas skirti pacientui į veną, po oda arba į pilvaplėvę.

---

(51) Int.Cl. ***A61K 31/553*** (2006.01)
C07D 281/02 (2006.01)
C07D 281/10 (2006.01)
C07D 417/12 (2006.01)
C07D 417/14 (2006.01)

(11) **2311464**

(96) 11151905.4

(96) 2006 08 17

(97) 2011 04 20

(97) 2013 02 13

(30) 212413, 2005 08 25, US

(72) Marks, Andrew Robert, US
Landry, Donald W, US
Deng, Shixian, US
Cheng, Zhen Zhuang, US
Lehnart, Stephan E, US

(73) The Trustees of Columbia University in the City of New York, New York, New York 10027, US

(74) Reda ŽABOLIENĖ, 7, Advokatės Redos Žabolienės kontora METIDA, Verslo centras VERTAS, Gynėjų g. 16, LT-01109 Vilnius, LT

(54) Agentai, skirti susirgimų, apimančių RyR receptorių moduliaciją, prevencijai arba gydymui

Apibrėžties punktai: 3, brėžiniai: 0.

(57) 1. Junginio, išreikšto struktūra:

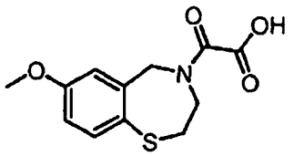

(S36),

panaudojimas sutrikimo arba ligos, susijusios su RyR (rianodino receptoriai), kurie reguliuoja kalcio kanalų funkcionavimą ląstelėse, gydymui arba prevencijai arba gamybai vaisto, skirto tokiam gydymui arba prevencijai, kur sutrikimas arba liga, kuri yra susijusi su RyR, yra parinkta iš grupės, susidedančios iš skeleto raumenų sutrikimų ir ligų, kognityvinių sutrikimų ir ligų, piktybinės hipertermijos, diabeto ir staigios kūdikių mirties sindromo.

2. Panaudojimas pagal 1 punktą, kur skeleto raumenų sutrikimai ir ligos, susiję su RyR, yra parinkti iš grupės, susidedančios iš skeleto raumenų nuovargio, fizinio krūvio sukelto skeleto raumenų nuovargio, raumenų distrofijos, šlapimo pūslės sutrikimų ir šlapimo nelaikymo.

3. Panaudojimas pagal 1 punktą, kur kognityviniai sutrikimai ir ligos, susiję su RyR, yra parinkti iš grupės, susidedančios iš Alzhaimerio ligos, atminties praradimo formų ir nuo amžiaus priklausančio atminties praradimo.

---

(51) Int.Cl. ***A61K 31/568*** (2006.01)
A61K 9/06 (2006.01)
A61K 47/10 (2006.01)
A61K 47/14 (2006.01)
A61K 47/32 (2006.01)
A61P 15/00 (2006.01)

(11) **1937276**

(96) 06836341.5

(96) 2006 10 12

(97) 2008 07 02

(97) 2012 11 21

(86) PCT/US2006/040481

(86) 2006 10 12

(87) WO 2007/044976

(87) 2007 04 19

(30) 725276 P, 2005 10 12, US

(72) MALLADI, Ramana, US
MILLER, Jodi, US

(73) Unimed Pharmaceuticals, LLC, Abbott Park, IL 60064-6008, US
Besins Healthcare Luxembourg SARL, 1331 Luxembourg, LU

(74) Jurga PETNIŪNAITĖ, 51, AAA Baltic Service Company, J.Jasinskio g. 16A, LT-01112 Vilnius, LT

(54) Pagerintas testosterono gelis ir naudojimo būdas

Apibrėžties punktai: 10, brėžiniai: 0.

(57) 1. Hidroalkoholinio gelio farmacinė kompozicija, apimanti:

i. 1,5 % - 1,7 % (masės/masėje) testosterono;

ii. 0,6 % - 1,2 % (masės/masėje) izopropilo miristato;

iii. 60 % - 80 % (masės/masėje) alkoholio, parinkto iš grupės, susidedančios iš etanolio ir izopropanolio;

iv. pakankamą sutirštinimo agento kiekį tam, kad kompozicijai būtų suteiktas didesnis negu 9000 cps klampumas; ir

v. vandenį.

2. Kompozicija pagal 1 punktą, kur kompozicija apima 67 % - 74 % (masės/masėje) alkoholio, parinkto iš grupės, susidedančios iš etanolio ir izopropanolio.

3. Kompozicija pagal 1 punktą, kur kompozicija apima apie 1,62% (masės/masėje) testosterono.

4. Kompozicija pagal bet kurį 1-3 punktą, kur sutirštinimo agentas yra neutralizuotas karbomeras.

5. Kompozicija pagal bet kurį 1-4 punktą, kur kompozicijos klampumas yra 13 000 cps - 33 000 cps.

6. Kompozicija pagal bet kurį 1-5 punktą, gaunama sujungiant toliau pateiktas sudedamąsias dalis:

- 1,62% (masės/masėje) testosterono
- 73,5% (masės/masėje) alkoholio (95 % tūrio/tūryje)*
- 1,00% (masės/masėje) izopropilo miristato
- 1,00% (masės/masėje) *Carbopol*® 980
- 7,00% (masės/masėje) 0.1N natrio hidroksido
- 15,9% (masės/masėje) išgryninto vandens

* atitinka apie 68,1 % kompozicijoje esančio absoliutaus alkoholio.

7. Kompozicija pagal bet kurį 1-6 punktą, skirta naudoti vyriškos lyties subjektų hipogonadizmo gydymui.

8. Testosterono panaudojimas kompozicijos, pagal bet kurį 1-6 punktą, gamybai, kur kompozicija yra skirta vyriškos lyties subjektų hipogonadizmo gydymui.

9. Kompozicija, skirta naudoti pagal 7 punktą arba panaudojimas pagal 8 punktą, kur subjekto testosterono serumo koncentracija prieš gydymą yra mažesnė negu 300 ng/dl.

10. Kompozicija, skirta naudoti pagal 7 arba 9 punktą arba panaudojimas pagal 8 arba 9 punktą, kur kompozicijos terapiškai efektyvi dozė yra įvedama vieną kartą, du kartus arba tris kartus kas dieną, mažiausiai 7 dienas.

---

(51) Int.Cl. ***A61K 31/573*** (2006.01)
A61K 9/28 (2006.01)
A61P 19/02 (2006.01)

(11) **2049123**

(96) 07801510.4

(96) 2007 08 03

(97) 2009 04 22

(97) 2012 11 28

(86) PCT/EP2007/006894
(86) 2007 08 03
(87) WO 2008/015018
(87) 2008 02 07
(30) 835093 P, 2006 08 03, US
(72) SCHÄFFLER, Achim, DE
(73) Horizon Pharma AG, 4153 Reinach, CH
(74) Jurga PETNIŪNAITĖ, 51, AAA Baltic Service Company, J.Jasinskio g. 16A, LT-01112 Vilnius, LT

(54) Reumatoidinės ligos gydymas uždelsto atpalaidavimo gliukokortikoidu

Apibrėžties punktai: 18, brėžiniai: 3.

(57) 1. Uždelsto atpalaidavimo vaisto formoje esantis gliukokortikoidas, skirtas naudoti paciento, kenčiančio nuo iš esmės reumatinės ligos ir/arba osteoartrito ženklų ir simptomų, gydymui, kur minėtas gydymas yra paskiriamas vieną kartą per dieną, bent dvi savaites.

2. Uždelsto atpalaidavimo vaisto formoje esantis gliukokortikoidas, skirtas naudoti paciento, kenčiančio nuo rytinio sąstingio ir skausmo dėl iš esmės reumatinės ligos ir/arba osteoartrito, gydymui, kur minėtas gydymas yra paskiriamas vieną kartą per dieną, bent dvi savaites.

3. Uždelsto atpalaidavimo vaisto formoje esantis gliukokortikoidas, skirtas naudoti paciento, kuriam pasireiškia kasdieniniai interleukino 6 lygių svyravimai dėl iš esmės uždegimo, gydymui, kur minėtas gydymas yra paskiriamas vieną kartą per dieną, bent dvi savaites, ir kur uždelsto atpalaidavimo vaisto forma yra paskiriama taip, kad gliukokortikoidas yra atpalaiduojamas tuo metu, arba prieš tai, kai paciento dienos interleukino 6 lygis yra didžiausias, pvz. tarp 4 ir 8 valandos, ryte.

4. Uždelsto atpalaidavimo vaisto formoje esantis gliukokortikoidas, skirtas naudoti pagal bet kurį 1-3 punktą, kur minėtas gydymas yra paskiriamas vieną kartą per dieną, bent keturias savaites, bent aštuonias savaites, bent dvylika savaičių arba bent dvylika mėnesių.

5. Uždelsto atpalaidavimo vaisto formoje esantis gliukokortikoidas, skirtas naudoti pagal bet kurį ankstesnį punktą, kur terapijos pradžioje gliukokortikoido dozė viršija 10 mg per dieną prednizono arba atitinkamą kiekį kito gliukokortikoido, ir/arba gliukokortikoido dozė yra lygi arba yra mažesnė negu 10 mg per dieną prednizono, arba atitinkamo kiekio kito gliukokortikoido, terapijai palaikyti.

6. Uždelsto atpalaidavimo vaisto formoje esantis gliukokortikoidas, skirtas naudoti pagal bet kurį ankstesnį punktą, kur reumatinė liga yra reumatoidinis artritas, ankilozinis spondilitas ir/arba reumatinė polimialgija.

7. Uždelsto atpalaidavimo vaisto formoje esantis gliukokortikoidas, skirtas naudoti pagal bet kurį ankstesnį punktą, kur minėtas pacientas anksčiau buvo arba nebuvo gydytas peroraliniu greito atpalaidavimo gliukokortikoidu, ir/arba NSAID, DMARD, TNFα inhibitoriumi, IL-1 inhibitoriumi, IL-6 inhibitoriumi, nuskausminamuoju agentu arba jų deriniais.

8. Uždelsto atpalaidavimo vaisto formoje esantis gliukokortikoidas, skirtas naudoti pagal 7 punktą, kur minėtas pacientas yra atsparus minėtam gydymui, naudojant peroralinį greito atpalaidavimo gliukokortikoidą arba kur gliukokortikoido greito atpalaidavimo vaisto forma yra pakeista minėta uždelsto atpalaidavimo vaisto forma.

9. Uždelsto atpalaidavimo vaisto formoje esantis gliukokortikoidas, skirtas naudoti pagal bet kurį ankstesnį punktą, kur gydymas papildomai apima NSAID, DMARD, TNFα inhibitoriaus, IL-1 inhibitoriaus, IL-6 inhibitoriaus, nuskausminamojo agento, arba jų derinių efektyvaus kiekio paskyrimą minėtam pacientui.

10. Uždelsto atpalaidavimo vaisto formoje esantis gliukokortikoidas, skirtas naudoti pagal bet kurį ankstesnį punktą, kur minėtas gydymas yra sudarytas iš uždelsto atpalaidavimo vaisto formoje esančio gliukokortikoido efektyvaus kiekio paskyrimo minėtam pacientui, kur minėtas gydymas yra paskiriamas vieną kartą per dieną, bent dvi savaites.

11. Uždelsto atpalaidavimo vaisto formoje esantis gliukokortikoidas, skirtas naudoti pagal bet kurį ankstesnį punktą, kur uždelsto atpalaidavimo vaisto formos uždelsimo laikas po paskyrimo yra nuo 2 valandų iki 6 valandų, pageidaujamai nuo 3 valandų iki 5 valandų ir/arba ištirpimo laikas yra lygus arba mažesnis negu 2 valandos po to, kai baigiasi uždelsimo laikas.

12. Uždelsto atpalaidavimo vaisto formoje esantis gliukokortikoidas, skirtas naudoti pagal bet kurį ankstesnį punktą, kur uždelsto atpalaidavimo vaisto forma elgiasi kaip nuo pH nepriklausomas atpalaiduojamas vaistas.

13. Uždelsto atpalaidavimo vaisto formoje esantis gliukokortikoidas, skirtas naudoti pagal bet kurį ankstesnį punktą, kur uždelsto atpalaidavimo vaisto forma yra tabletė arba kapsulė ir/arba apima netirpią/neišbrinkstančią dangą ir šerdį, apimančią aktyvų agentą ir dezintegratorių ir/arba brinkimo agentą.

14. Uždelsto atpalaidavimo vaisto formoje esantis gliukokortikoidas, skirtas naudoti pagal bet kurį ankstesnį punktą, kur gliukokortikoidas yra kortizonas, hidrokortizonas, prednizonas, prednizolonas, metilprednizolonas, budezonidas, deksametazonas, fludrokortizonas, fluokortolonas, kloprednolas,

deflazakortas, triamkinolonas, pageidaujamai prednizonas arba prednizolonas ir atitinkamos jų druskos ir esteriai.

15. Uždelsto atpalaidavimo vaisto formoje esantis gliukokortikoidas, skirtas naudoti pagal bet kurį ankstesnį punktą, kur minėta uždelsto atpalaidavimo vaisto forma yra efektyvi esant mažesnei gliukokortikoido dozei, lyginant su greito atpalaidavimo vaisto formoje esančio minėto gliukokortikoido paskyrimu.

16. Uždelsto atpalaidavimo vaisto formoje esantis gliukokortikoidas, skirtas naudoti pagal bet kurį ankstesnį punktą, kur minėtas pacientas kenčia nuo uždegimo.

17. Uždelsto atpalaidavimo vaisto formoje esantis gliukokortikoidas, skirtas naudoti pagal bet kurį ankstesnį punktą, kur gliukokortikoidas yra paskiriamas vakare, pageidaujamai tarp 21:00 valandos ir 23:00 valandos.

18. Uždelsto atpalaidavimo vaisto formoje esantis gliukokortikoidas, skirtas naudoti pagal 3 punktą, kur interleukino 6 lygių padidėjimus sukelia reumatinė liga, pvz., kur reumatinė liga yra parinkta iš grupės, susidedančios iš reumatinio artrito, ankilozinio spondilito, reumatinės polimialgijos ir jų derinių.

---

(51) Int.Cl. ***A61K 31/675*** (2006.01)
A61P 25/00 (2006.01)
(11) **1664317**
(96) 05726279.2
(96) 2005 01 31
(97) 2006 06 07
(97) 2013 03 06
(86) PCT/DE2005/000142
(86) 2005 01 31
(87) WO 2005/073387
(87) 2005 08 11
(30) 102004004642, 2004 01 29, DE
102004063948, 2004 01 30, DE
(72) SCHWARZ, Guenter, DE
MENDEL, Ralf, DE
SANTAMARIA, José, DE
REISS, Jochen, DE
(73) Alexion Pharma International SARL, 1005 Lausanne, CH
(74) Tatjana STERLINA, 37, UAB „Intels“, Naugarduko g. 32/2, LT-03225 Vilnius, LT
(54) Z pirmtako panaudojimas gamybai agento, skirto žmogaus molibdeno fofaktoriaus trūkumo terapijai
Apibrėžties punktai: 4, brėžiniai: 8.
(57) 1. Z pirmtako panaudojimas gamybai aktyviojo agento, skirto žmogaus molibdeno kofaktoriaus trūkumo terapijai, kuris gali būti tiesiogiai arba netiesiogiai priskirtas molibdeno kofaktoriaus sintezės pakeitimui, b e s i s k i r i a n t i s **tuo, kad** Z pirmtakas yra panaudotas kaip minėto aktyviojo agento esminis komponentas.

2. Panaudojimas pagal 1 punktą, b e s i s k i r i a n t i s **tuo, kad** Z pirmtakas turi molekulinę formulę $C_{10}H_{14}N_5O_8P$, yra piranopterinas ir šoninėje grandinėje turi heminalinį diolį.

3. Panaudojimas pagal 1 punktą, b e s i s k i r i a n t i s **tuo, kad** Z pirmtakas turi molekulinę formulę $C_{10}H_{14}N_5O_8P$, yra piranopterinas ir šoninėje grandinėje turi heminalinį diolį C1‘ padėtyje.

4. Panaudojimas pagal 1 punktą, b e s i s k i r i a n t i s **tuo, kad** Z pirmtakas turi struktūrinę formulę

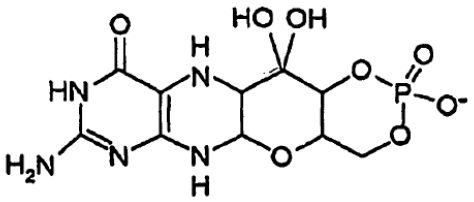

,

yra piranopterinas ir šoninėje grandinėje turi heminalinį diolį C1‘ padėtyje.

---

(51) Int.Cl. ***A61K 39/13*** (2006.01)
C12N 7/04 (2006.01)
(11) **2049153**
(96) 07789191.9
(96) 2007 08 10
(97) 2009 04 22
(97) 2012 12 12
(86) PCT/GB2007/003065
(86) 2007 08 10
(87) WO 2008/017870
(87) 2008 02 14
(30) 0615933, 2006 08 10, GB
(72) MACADAM, Andrew, GB
(73) Health Protection Agency, 330 High Holborn London WC1V 7PP, GB
(74) Jurga PETNIŪNAITĖ, 51, AAA Baltic Service Company, J.Jasinskio g. 16A, LT-01112 Vilnius, LT
(54) Susilpnintas poliomelito virusas
Apibrėžties punktai: 14, brėžiniai: 0.
(57) 1. Susilpnintas poliomielito virusas, kuris neturi bazių poros neatitikimo jo genomo 5’ nekoduojančios srities domeno V kamiene (a) ir neturi bazių poros neatitikimo jo genomo 5’ nekoduojančios srities domeno V kamiene (b), kur bent septynios bazių poros kamienuose (a) ir (b) yra U-A arba A-U bazių poros.

2. Poliomielito virusas pagal 1 punktą, kur kamiene (b) esančios bent penkios iš tų bazių porų yra U-A arba A-U bazių poros.

3. Poliomielito virusas pagal 1 arba 2 punktą, kur kamiene (b) esančios šešios iš tų bazių porų yra U-A arba A-U bazių poros.

4. Poliomielito virusas pagal 1 arba 2 punktą, kur kamiene (b) esančios septynios iš tų bazių porų yra U-A arba A-U bazių poros.

5. Poliomielito virusas pagal bet kurį ankstesnį punktą, kur kamiene (a) esančios dvi iš tų bazių porų yra U-A arba A-U bazių poros.

6. Poliomielito virusas pagal bet kurį 1-4 punktą, kur kamiene (a) esančios trys iš tų bazių porų yra U-A arba A-U bazių poros.

7. Poliomielito virusas pagal bet kurį ankstesnį punktą, kuris apima 3 tipo poliomielito viruso 5' nekoduojančios srities domeną V, kur U-A bazių pora kamiene (a) yra pozicijoje 472-537, o kamiene (b) pozicijose 478-533, 480-531 ir 481-530.

8. Poliomielito virusas pagal 7 punktą, kur kamiene (b) esanti A-U bazių pora yra pozicijoje 482-529.

9. Poliomielito virusas pagal 7 arba 8 punktą, kur kamiene (b) esanti A-U bazių pora yra pozicijoje 477-534.

10. Susilpnintas poliomielito virusas pagal bet kurį ankstesnį punktą, kuris yra inaktyvuotas.

11. Poliomielito virusas pagal 10 punktą, skirtas naudoti vakcinoje.

12. Vakcina, apimanti poliomielito virusą pagal 10 punktą ir farmaciškai priimtiną nešiklį arba skiediklį.

13. Poliomielito viruso pagal bet kurį 1-9 punktą panaudojimas kaip inaktyvuotos poliomielito vakcinos (IPV) inokuliato.

14. Inaktyvuotos poliomielito vakcinos paruošimo būdas, apimantis:

(i) susilpninto poliomielito viruso auginimą pagal bet kurį 1-9 punktą;

(ii) minėto poliomielito viruso inaktyvavimą; ir

(iii) minėto inaktyvuoto poliomielito viruso sujungimą su farmaciškai priimtinu nešikliu arba skiedikliu.

---

(51) Int.Cl. ***A61K 39/145*** (2006.01)

(11) **2032163**

(96) 07804945.9

(96) 2007 06 15

(97) 2009 03 11

(97) 2013 01 23

(86) PCT/IB2007/002724

(86) 2007 06 15

(87) WO 2007/144772

(87) 2007 12 21

(30) 814665 P, 2006 06 15, US

(72) DEL GIUDICE, Giuseppe, IT

MANETTI, Riccardo, IT

(73) Novartis AG, 4056 Basel, CH

(74) Jurga PETNIŪNAITĖ, 51, AAA Baltic Service Company, J.Jasinskio g. 16A, LT-01112 Vilnius, LT

(54) Adjuvantą tausojantis daugiadozio vakcinavimo nuo gripo režimas

Apibrėžties punktai: 11, brėžiniai: 1.

(57) 1. Gripo viruso vakcina, skirta naudoti paciento imunizacijos prieš gripo viruso infekciją būde, kur imunizacija apima žingsnius: (i) vakcinos nuo gripo viruso dozės, derinant su pirmu adjuvantu, kuris apima aliejaus-vandenyje emulsiją skyrimą, suleidžiant į raumenį ir (ii) papildomos dozės vakcinos nuo gripo viruso be adjuvanto skyrimą, suleidžiant į raumenį.

2. Rinkinys, apimantis: (i) pirmą vakciną nuo gripo viruso derinant su pirmu adjuvantu, kuris apima aliejaus-vandenyje emulsiją, skirtą suleidimui į raumenį; ir (ii) antrą vakciną nuo gripo viruso be adjuvanto, skirtą suleidimui į raumenį.

3. Pirmos vakcinos (i) nuo gripo viruso, derinant su pirmu adjuvantu, kuris apima aliejaus-vandenyje emulsiją, skirtos suleidimui į raumenį; ir (ii) antros vakcinos nuo gripo viruso be adjuvanto, skirtos suleidimui į raumenį, panaudojimas gaminant daugiadozę vakciną nuo gripo viruso, skirtą paciento imunizavimui nuo gripo viruso infekcijos.

4. Gripo viruso vakcina, skirta naudoti paciento imunizavimo nuo gripo viruso infekcijos būde, kur pacientas anksčiau yra gavęs vakcinos nuo gripo viruso injekciją į raumenį, derinant su pirmu adjuvantu, kuris apima aliejaus-vandenyje emulsiją, ir kur imunizavimas apima vakcinos nuo gripo viruso be adjuvanto papildomos dozės skyrimą pacientui, suleidžiant į raumenį.

5. Vakcinos nuo gripo viruso be adjuvanto panaudojimas gaminant vaistus, skirtus paciento imunizacijai nuo gripo viruso infekcijos, suleidžiant į raumenį, kur tas pacientas anksčiau yra gavęs, suleidžiant į raumenį, vakciną nuo gripo viruso, kuri apima aliejaus-vandenyje emulsiją.

6. Vakcina, rinkinys arba panaudojimas pagal bet kurį ankstesnį punktą, kur skiepas turi mažiau negu 15 µg hemaglutinino, vieno skiepo vienai padermei.

7. Vakcina, rinkinys arba panaudojimas pagal bet kurį ankstesnį punktą, kur skiepas nuo gripo viruso turi gripo viruso antigeną nuo H1, H2, H3, H5, H7 arba H9 gripo viruso A subtipo.

8. Vakcina, rinkinys arba panaudojimas pagal bet kurį ankstesnį punktą, kur aliejaus-vandenyje emulsija turi skvalino.

9. Vakcina, rinkinys arba panaudojimas pagal bet kurį ankstesnį punktą, kur aliejaus-vandenyje emulsija turi polioksietileno sorbitano monooleato, sorbitano trioleato, lecitino arba oktoksinolio-9.

10. Vakcina, rinkinys arba panaudojimas pagal bet kurį ankstesnį punktą, kur vakcina (-os) turi antigenus nuo 1, 2, 3, 4 arba daugiau gripo viruso padermių.

11. Vakcina arba panaudojimas pagal bet kurį 1 ir 3 - 9 punktą, kur pacientas yra jaunesnis negu 1 metai, 1 - 5 metų amžiaus, 5 - 15 metų amžiaus, 15 - 55 metų amžiaus arba bent 55 metų amžiaus.

---

(51) Int.Cl. ***A61K 39/35*** (2006.01)
C07K 14/415 (2006.01)
C07K 14/435 (2006.01)
(11) **2190473**
(96) 08788347.6
(96) 2008 08 15
(97) 2010 06 02
(97) 2013 01 16
(86) PCT/GB2008/002779
(86) 2008 08 15
(87) WO 2009/022155
(87) 2009 02 19
(30) 0715949, 2007 08 15, GB
0716224, 2007 08 20, GB
0723337, 2007 11 28, GB
(72) HAFNER, Roderick, Peter, GB
LAIDLER, Paul, GB
(73) Circassia Limited, Oxford OX4 4GA, GB
(74) Jurga PETNIŪNAITĖ, 51, AAA Baltic Service Company, J.Jasinskio g. 16A, LT-01112 Vilnius, LT
(54) Peptidas su sumažintu dimerų susidarymu
Apibrėžties punktai: 12, brėžiniai: 1.
(57) 1. Kompozicija, apimanti:

i) bent vieną 9-25 aminorūgščių ilgio peptidą, kur peptidas apima sritį, apimančią bent vieną T ląstelės epitopą; ir

ii) bent vieną agentą, kuris inhibuoja peptido dimero susidarymą ir kuris yra parinktas iš tioglicerolio ir tioanizolo.

2. Kompozicija pagal 1 punktą, kur:

a) peptido dalis, kuri tirpale yra kaip dimeras, nesant minėto agento, yra bent 0,5 %, pasirinktinai kur minėtas dimeras tirpale yra išmatuotas po to, kai peptidas tirpale yra mažiausiai 72 valandas, esant apie 25 °C ir apie 60 % santykinei drėgmei; ir/arba

b) minėtas epitopas yra II klasės MHC rišantis T ląstelės epitopas; ir/arba

c) mažiau negu 5 % minėto peptido tirpale yra dimero formos; ir/arba

d) minėtas peptidas turi pagerintą gebėjimą indukuoti toleranciją individe, palyginus su minėto peptido dimero forma; ir/arba

e) srities gamtinė seka apima mažiausiai vieną cisteino liekaną; ir/arba

f) baltymo gamtinė seka, iš kurios gaunama sritis, apima maždaug 33 % cisteino liekanų; ir/arba

g) srities gamtinė seka apima vieną, dvi, tris arba daugiau cisteino liekanų, daugiausiai iki 25 % cisteino liekanų, skaičiuojant pagal bendrą aminorūgščių liekanų skaičių minėtame peptide.

3. Kompozicija pagal bet kurį 1 arba 2 punktą, kur minėtas peptidas neapima epitopo, gebančio kryžmiškai surišti ant ląstelių paviršiaus B ląstelių ekspresuoto IgG arba IgE, ekspresuoto ant mastocitų arba bazofilų paviršiaus ir/arba kur sritis susideda išimtinai iš minimalios T ląstelės epitopo srities.

4. Kompozicija pagal bet kurį ankstesnį punktą, kur epitopas kilęs iš:

i) alergeno, parinkto iš augalinio alergeno (ypatingai iš žolinio alergeno), gyvūnų pleiskanų alergenų, pelėsinio arba grybelinio alergeno, dulkių alergeno, antibiotiko arba kito vaisto, geliančių vabzdžių nuodo, aplinkos alergeno ir maisto alergeno; arba

ii) antigeno, parinkto iš pagrindinio antigeno, susijusio su ūmiu diseminuotu encefalomelitu (ADEM); Adisono liga; ankiloziniu spondilitu; antifosfolipidinių antikūnų sindromu (APS); aplastine anemija; autoimuniniu hepatitu; autoimuniniu ooforitu; celiakija; Krono liga; 1 tipo *Diabetes mellitus*; nėštumo dermatoze; Gudpasčerio sindromu; Grave liga; Guillain-Barre liga (GBS); Hašimoto liga; idiopatine trombocitopenine purpura; Kawasaki liga; raudonaja vilklige; daugine skleroze; sunkiaja miastenija; narkolepsija; *Opsoclonus-Myoclonus* sindromu (OMS); optiniu neuritu; paprastuoji tiroiditu; pūsleline; piktybine anemija; šunų poliartritu; pirmine tulžies ciroze; reumatoidiniu artritu; Reiter'io sindromu; Sjogren'o sindromu; Takajasu arteritu; temporaliniu arteritu (taip pat žinomas kaip „gigantiškųjų ląstelių arteritas"); šilumos autoimunine hemolizine anemija; ir Wegenerio granulomatoze.

5. Kompozicija pagal bet kurį ankstesnį punktą, kur epitopas kilęs iš kačių odos pleiskanų baltymo Fel d1; namų dulkių erkių baltymų Der P1, Der P2 ir Der P7; ambrozijos baltymo amb a 1.1, a 1.2, a1.3 arba a1.4; rugių želmenų baltymų lol p1 ir lol p5; motiejukų baltymų ph1 p1 ir ph1 p5; knisažolės baltymo Cyn

d 5; *Altemaria alternate* baltymų Alt a1, Alt a 2 ir enolazės (Alt a 6); beržo baltymo Bet v1 ir P14; vokiško tarakono baltymų Bla g 1, Bla g 2, Bla g 3, Bla g 4, Bla g 5 ir Bla g 6; paprastojo kiečio baltymo Art v1; rusiškos usnies baltymo Sal k 1 ir Sal k 2; žemės riešuto Ara h1, Ara h2, Ara h3, Ara h4, Ara h5, Ara h6, augalų profilinų arba lipidų pernešimo baltymų ir žmogaus leukocitų antigeno.

6. Kompozicija pagal bet kurį ankstesnį punktą, skirta panaudoti gydymui arba prevencijai alerginių ligų, autoimuninių ligų, aloimuninio atsako arba motinos-vaisiaus atsakas per tolerizavimą, arba skirtas panaudoti tolerizuojant individus prieš neoantigeną arba prieš baltymą, kuris buvo tiekiamas individui terapijos metu.

7. Kompozicija pagal 6 punktą, kur alerginė liga arba autoimuninė liga apima imuninį atsaką į alergeną arba antikūną, kaip apibrėžta 4 punkte arba aloimuninis atsakas yra susijęs su transplantanto atmetimu arba transplantanto prieš šeimininką liga arba motinos-vaisiaus imuninis atsakas yra Rhesus D naujagimių hemolizinė liga.

8. Kompozicija pagal bet kurį ankstesnį punktą, apimanti bent vieną pirmąjį ir antrąjį peptidą, kurių kiekvienas apima arba susideda iš skirtingų sekų, parinktų iš SEQ ID Nr. 37 (MLA01), SEQ ID Nr. 38 (MLA04), SEQ ID Nr. 39 (MLA05) arba SEQ ID Nr. 40 (MLA12) sekų.

9. Kompozicija pagal 8 punktą, kur pirmasis ir antrasis peptidai apima arba susideda iš SEQ ID Nr. 37 (MLA01) ir 38 (MLA04), SEQ ID Nr. 37 (MLA01) ir 39 (MLA05), SEQ ID Nr. 37 (MLA01) ir 40 (MLA12), SEQ ID Nr. 38 (MLA04) ir 39 (MLA05), SEQ ID Nr. 38 (MLA04) ir 40 (MLA12) arba SEQID Nr. 39 (MLA05) ir 40 (MLA12).

10. T ląstelių paciente imuninio atsako buvimo arba nebuvimo baltymui, iš kurio gautas epitopas, diagnozavimo *in vitro* būdas, kur būdas apima:

i) kontaktavimą kompozicijos, kaip apibrėžta bet kuriame 1-5, 8 arba 9 punkte su T ląstelėmis pavyzdyje, paimtame iš paciento, esant sąlygoms, kurios įgalina peptido ir T ląstelės sąveiką; ir

ii) nustatymą ar T ląstelės yra stimuliuotos ar ne ir tuo būdu ar yra T ląstelių imuninis atsakas ar ne.

11. Būdas pagal 10 punktą, kur:

(a) T ląstelės yra PBMC populiacijoje, išskirtoje iš kraujo arba serumo pavyzdžio, paimto iš paciento; ir/arba

(b) (ii) pakopa apima T ląstelių pagamintų citokinų išmatavimą; ir/arba

(c) minėtų citokinų, pasirintktinai interferono gama, gamyba yra nustatoma ELISPOT arba daugeriopu rutuliukų rinkinio testu (multiplex bead array assay).

12. Būdas pagal bet kurį 10 arba 11 punktą, kur:

(a) kompozicija apima bent vieną peptidą apimantį arba susidedantį iš sekos, atitinkančios bet kuriai SEQ ID Nr. 1-74 sekai; ir/arba

(b) kompozicija apima bent vieną pirmąjį ir antrąjį peptidą, kur pirmasis ir antrasis peptidai kiekvienas apima arba susideda iš skirtingų sekų, pasirinktų iš SEQ ID Nr. 37 (MLA01), SEQ ID Nr. 38 (MLA04), SEQ ID Nr. 39 (MLA05), ir SEQ ID Nr. 40 (MLA12) sekų;

geriau kur pirmasis ir antrasis peptidai apima arba susideda iš SEQ ID Nr. 37 (MLA01) ir 38 (MLA04), SEQ ID Nr. 37 (MLA01) ir 39 (MLA05), SEQ ID Nr. 37 (MLA01) ir 40 (MLA12), SEQ ID Nr. 38 (MLA04) ir 39 (MLA05), SEQ ID Nr. 38 (MLA04) ir 40 (MLA12) arba SEQ ID Nr. 39 (MLA05) ir 40 (MLA12) sekų, atitinkamai; ir/arba

(c) agentas yra tioglicerolis.

---

(51) Int.Cl. ***A61K 39/395*** (2006.01)
A61P 35/00 (2006.01)
C07K 16/40 (2006.01)

(11) **2182981**

(96) 08795003.6

(96) 2008 08 01

(97) 2010 05 12

(97) 2013 01 09

(86) PCT/US2008/009354

(86) 2008 08 01

(87) WO 2009/017833

(87) 2009 02 05

(30) 963214 P, 2007 08 02, US
963246 P, 2007 08 02, US
963282 P, 2007 08 02, US
963249 P, 2007 08 02, US
963248 P, 2007 08 02, US

(72) SMITH, Victoria, US
OGG, Scott, US
VAN VLASSELAER, Peter, US
BARRY, Vivian E., US
MARSHALL, Derek, GB
HOLZER, Alison Kay, US
RODRIGUEZ, Hector, US
OYASU, Miho, US
McCAULEY, Scott Alan, US
GARCIA, Carlos Aurelio, US
BIERMANN, Donna Hiroko Tokuoka, US

(73) Gilead Biologics, Inc., Foster City, CA 94404, US

(74) Jurga PETNIŪNAITĖ, 51, AAA Baltic Service Company, J.Jasinskio g. 16A, LT-01112 Vilnius, LT

(54) Fibrozės gydymo ir diagnostikos būdai ir kompozicijos

Apibrėžties punktai: 16, brėžiniai: 44.

(57) 1. Į liziloksidazę panašaus baltymo 2 (LOXL2) inhibitorius, skirtas naudoti fibrozės gydymo būde, kur LOXL2 inhibitorius yra anti-LOXL2 antikūnas arba

antigeną surišantis jo fragmentas, siRNA, shRNA arba priešprasmis polinukleotidas.

2. Inhibitorius, skirtas naudoti pagal 1 punktą, kur fibrozė yra parinkta iš širdies fibrozės, odos randų susiformavimo, keloidų, kepenų fibrozės, plaučių fibrozės, silikozės, asbestozės, inkstų fibrozės, diabetinės nefropatijos, sklerodermijos, glomerulosklerozės ir Alchaimerio ligos.

3. Inhibitorius, skirtas naudoti pagal 2 punktą, kur širdies fibrozė yra susijusi su hipertenzija, hipertenzine širdies liga, miokardo infarktu, ateroskleroze arba restenoze.

4. Inhibitorius, skirtas naudoti pagal bet kurį iš 1 arba 2 punktą, kur fibrozė atsiranda kaip hemochromatozės, Wilson'o ligos, alkoholizmo, šistomatozės, virusinio hepatito, tulžies pūslės obstrukcijos, kontakto su toksinais arba metabolinio sutrikimo komplikacija.

5. Inhibitorius, skirtas naudoti pagal 2 punktą, kur fibrozė yra plaučių fibrozė.

6. Inhibitorius, skirtas naudoti pagal 5 punktą, kur plaučių fibrozė yra parinkta iš idiopatinės plaučių fibrozės, intersticinės pneumonijos, ūmaus respiratorinio distreso sindromo, kriptogeninio fibrozinio alveolito, lėtinės fibrozinės intersticinės pneumonijos, intersticinės plaučių ligos ir difuzinės parenchiminės plaučių ligos.

7. Inhibitorius, skirtas naudoti pagal 6 punktą, kur plaučių fibrozė yra idiopatinė plaučių fibrozė.

8. Inhibitorius, skirtas naudoti pagal bet kurį iš 1-7 punktą, kur inhibitorius yra anti-LOXL2 antikūnas arba antigeną surišantis jo fragmentas.

9. Inhibitorius, skirtas naudoti pagal 8 punktą, kur antikūnas yra humanizuotas antikūnas arba žmogaus antikūnas.

10. Inhibitorius, skirtas naudoti pagal bet kurį iš 1-9 punktą, kur inhibitorius yra anti-LOXL2 antikūnas arba antigeną surišantis jo fragmentas, kuris specifiškai rišasi prie LOXL2 srities, turinčios aminorūgščių seką, parinktą iš bet kurios iš SEQ ID Nr. Nr. 3, 5, 7, 11 ir 16.

11. Inhibitorius, skirtas naudoti pagal bet kurį iš 1-10 punktą, kur inhibitorius yra nekonkurencingas LOXL2 inhibitorius.

12. Inhibitorius, skirtas naudoti pagal bet kurį iš 1-11 punktą, kur LOXL2 yra subrendusi LOXL2 forma, atsirandanti iš proteolitinio apdorojimo.

13. Inhibitorius, skirtas naudoti pagal bet kurį iš 1-12 punktą, kur inhibitorius yra naudojamas derinyje su antineoplastiniu biologiniu agentu.

14. Inhibitorius, skirtas naudoti pagal bet kurį iš 1-12 punktą, kur inhibitorius yra naudojamas derinyje su chemoterapiniu agentu.

15. Inhibitorius, skirtas naudoti pagal bet kurį iš 1-12 punktą, kur inhibitorius yra naudojamas derinyje su antiangiogeniniu agentu.

16. Inhibitorius, skirtas naudoti pagal bet kurį iš 1-12 punktą, kur inhibitorius yra naudojamas derinyje su antifibroziniu agentu.

---

(51) Int.Cl. ***A61K 45/00*** (2006.01)
A61K 47/00 (2006.01)
C12Q 3/00 (2006.01)
(11) **1929297**
(96) 06815711.4
(96) 2006 09 29
(97) 2008 06 11
(97) 2012 11 21
(86) PCT/US2006/037924
(86) 2006 09 29
(87) WO 2007/041245
(87) 2007 04 12
(30) 722172 P, 2005 09 29, US
(72) KANTOR, Aaron, B., US
GOELZ, Susan, US
DENG, Jun, US
LIN, Hua, US
BECKER, Christopher, US
(73) Caprion Proteomics USA, LLC, Menlo Park, CA 94025, US
Biogen Idec MA Inc., Cambridge, MA 02142, US
(74) Stanislava TELEIŠIENĖ, 31, UAB „Brainera", Savanorių pr. 217, LT-02300 Vilnius, LT
(54) Biomarkeriai, skirti išsėtinei sklerozei ir jų panaudojimo būdai
Apibrėžties punktai: 13, brėžiniai: 0.
(57) 1. Interferono (IFN)-beta terapijos kontrolės būdas žmogaus subjekte, kur subjektui yra skiriama IFN-beta terapinė kompozicija, kur būdas apima įvertinimą ar IFN-beta terapinės kompozicijos skyrimas sukelia laikiną su monocitais susijusio kintamojo pakitimą biologiniame mėginyje, kur su monocitais susijęs kintamasis yra HLA klasės II HLA-DP monocitų ekspresija, kur subjektas yra išsėtine skleroze (MS) sergantis pacientas, kuriam buvo skirta IFN-beta terapija ir kur laikinas su monocitais susijusio kintamojo pakitimas rodo veiksmingą išsėtinės sklerozės gydymą.

2. Būdas pagal 1 punktą, kuriame su monocitais susijusio kintamojo pakitimas yra padidėjimas ir atsiranda intervale nuo maždaug 1 iki maždaug 2 dienų po terapinės kompozicijos skyrimo.

3. Būdas pagal 1 punktą, kuriame su monocitais susijusio kintamojo pakitimas yra nestebimas po maždaug 6 dienų po terapinės kompozicijos skyrimo.

4. Būdas pagal bet kurį iš 1-3 punktų, kuriame yra nustatyti du arba daugiau, trys arba daugiau arba keturi arba daugiau su monocitais susiję kintamieji ir kur kiti su monocitais susiję kintamieji yra parinkti iš grupės, susidedančios iš absoliutaus monocitų kiekio; monocitų/leukocitų santykio; ir CCR5, CD11b, CD38, CD40, CD54, CD64, CD69, CD86, TLR2, TLR4 monocitų ekspresijos; arba MCP2 (monocitų chemoatraktantų baltymas 2).

5. Būdas pagal bet kurį iš 1-4 punktų, kur pakitimas apima HLA-DP baltymo monocitų ekspresijos padidėjimą mažiausiai 10 %.

6. Būdas pagal bet kurį iš 1-5 punktų, kuriame pakitimas apima padidėjimą dvejose arba daugiau arba trijose arba daugiau HLA klasėse II, kur HLA klasė II papildomai apima DR, DQ arba PAN (HLA-DP, DR ir DQ).

7. Būdas pagal bet kurį iš 1-6 punktų, kuriame HLA klasės II ekspresija yra ekspresijos padidėjimas ir kur padidėjimas yra mažiausiai apie 30 %, mažiausiai apie 40 %, mažiausiai apie 50 %, mažiausiai apie 60 %, mažiausiai apie 65 %, mažiausiai apie 70 % arba mažiausiai apie 75 %.

8. Būdas pagal bet kurį iš 1-6 punktų, kuriame HLA klasės II ekspresija yra ekspresijos padidėjimas ir kur padidėjimas yra intervale nuo apie 30 % iki apie 120 % arba intervale nuo apie 50 % iki apie 75 %.

9. Būdas pagal bet kurį iš 1-8 punktų, kuriame su monocitais susijusio kintamojo pakitimas yra nustatomas citometrija, imunologine analize, masių spektrometrija arba nukleorūgščių kiekio nustatymo būdu.

10. Būdas pagal bet kurį iš 1-9 punktų, kuriame terapinė kompozicija apima interferono beta variantą, homologą arba jo fragmentą, kur minėtas variantas, homologas arba fragmentas turi tokį patį aktyvumą kaip ir interferonas beta 1 a.

11. Būdas pagal 10 punktą, kuriame interferono beta homologas yra derivatizuotas pegilinimo būdu.

12. Būdas pagal 1 punktą. kur terapinė kompozicija apima AVONEX® arba BETASERON®.

13. Būdas pagal 1 punktą, kuriame HLA klasės II molekulės ekspresijos poveikio dydis yra mažiausiai apie 0,7, mažiausiai apie 0,8, mažiausiai apie 0,9, mažiausiai apie 1, mažiausiai apie 1,1, mažiausiai apie 1,2, mažiausiai apie 1,3, mažiausiai apie 1,4, mažiausiai apie 1,5, mažiausiai apie 1,6, mažiausiai apie 1,7, mažiausiai apie 1,8, mažiausiai apie 1,9, mažiausiai apie 2, mažiausiai apie 2,1, mažiausiai apie 2,2, mažiausiai apie 2,3, mažiausiai apie 2,4, mažiausiai apie 2,5, mažiausiai apie 2,6, mažiausiai apie 2,8.

---

(51) Int.Cl. ***A61K 45/06*** (2006.01)
A61K 31/55 (2006.01)
A61K 31/4525 (2006.01)
A61K 31/343 (2006.01)
A61K 31/135 (2006.01)
A61P 25/00 (2006.01)
A61P 27/00 (2006.01)
A61K 31/53 (2006.01)

(11) **1699489**

(96) 04806280.6

(96) 2004 12 18

(97) 2006 09 13

(97) 2013 02 13

(86) PCT/HU2004/000123

(86) 2004 12 18

(87) WO 2005/058363

(87) 2005 06 30

(30) 0304095, 2003 12 19, HU

(72) KOCSIS, Pal, HU
TARNAWA, Istvan, HU
THAN, Marta, HU
TIHANYI, Karoly, HU
NÉMETH, György, HU

(73) Kocsis, Pal, 1155 Budapest, HU
Tarnawa, Istvan, 1147 Budapest, HU
Than, Marta, 1148 Budapest, HU
Tihanyi, Karoly, 2119 Pécel, HU

(74) Stanislava TELEIŠIENĖ, 31, UAB „Brainera“, Savanorių pr. 217, LT-02300 Vilnius, LT

(54) Natrio kanalo blokatoriaus ir selektyvaus serotonino absorbcijos inhibitoriaus farmacinė kompozicija

Apibrėžties punktai: 11, brėžiniai: 5.

(57) 1. Farmacinė kompozicija, kuri apima natrio kanalo blokatorių, parinktą iš grupės, susidedančios iš lamotrigino ir krobenetino derinyje su selektyviu serotonino absorbcijos inhibitoriumi, parinktu iš grupės, susidedančios iš fluoksetino, paroksetino, sertralino, escitalopramo ir citalopramo.

2. Farmacinė kompozicija pagal 1 punktą, kur selektyvus serotonino absorbcijos inhibitorius yra fluoksetinas ir natrio kanalo blokatorius yra lamotriginas.

3. Farmacinė kompozicija pagal 1 punktą, kur selektyvus serotonino absorbcijos inhibitorius yra fluoksetinas ir natrio kanalo blokatorius yra krobenetinas.

4. Farmacinė kompozicija pagal 1 punktą, kur selektyvus serotonino absorbcijos inhibitorius yra sertralinas ir natrio kanalo blokatorius yra lamotriginas.

5. Farmacinė kompozicija pagal 1 punktą, kur selektyvus serotonino absorbcijos inhibitorius yra sertralinas ir natrio kanalo blokatorius yra krobenetinas.

6. Panaudojimas natrio kanalo blokatoriaus, parinkto iš grupės, susidedančios iš lamotrigino ir krobenetino ir selektyvaus serotonino absorbcijos inhibitoriaus, parinkto iš grupės, susidedančios iš fluoksetino, paroksetino, sertralino, escitalopramo ir citalopramo, gamybos būde farmacinės kompozicijos, tinkamos narkotikų arba alkoholio pripratimo, išmatų ir šlapimo nelaikymo, uždegimo, niežulio, vidukaukolinės edemos, išemijos ir/arba vėlesnio pakenkimo, iššaukto reperfuzijos arba retinopatijos, kaip glaukomos komplikacijos žinduoliuose, gydymui ir/arba prevencijai.

7. Panaudojimas natrio kanalo blokatoriaus, parinkto iš grupės, susidedančios iš lamotrigino ir krobenetino ir selektyvaus serotonino absorbcijos inhibitoriaus, parinkto iš grupės, susidedančios iš fluoksetino, paroksetino, sertralino, escitalopramo ir citalopramo, gamybos būde farmacinės kompozicijos, tinkamos gydymui ir/arba prevencijai žinduolių ligų, kurios susiję su lėtiniu skausmu arba epilepsija, arba simptomais, arba ligomis, kilusiomis iš motorinės sistemos sutrikimų ir/arba pažeidimų.

8. Panaudojimas pagal 6 arba 7 punktą, kur selektyvus serotonino absorbcijos inhibitorius yra fluoksetinas ir natrio kanalo blokatorius yra lamotriginas.

9. Panaudojimas pagal 6 arba 7 punktą, kur selektyvus serotonino absorbcijos inhibitorius yra fluoksetinas ir natrio kanalo blokatorius yra krobenetinas.

10. Panaudojimas pagal 6 arba 7 punktą, kur selektyvus serotonino absorbcijos inhibitorius yra sertralinas ir natrio kanalo blokatorius yra lamotriginas.

11. Panaudojimas pagal 6 arba 7 punktą, kur selektyvus serotonino absorbcijos inhibitorius yra sertralinas ir natrio kanalo blokatorius yra krobenetinas.

---

(51) Int.Cl. ***A61K 47/10*** (2006.01)
A61K 47/16 (2006.01)
A61P 31/18 (2006.01)
A61K 31/505 (2006.01)

(11) **1881848**

(96) 06725539.8
(96) 2006 04 04
(97) 2008 01 30
(97) 2013 01 16
(86) PCT/EP2006/061303
(86) 2006 04 04
(87) WO 2006/106103
(87) 2006 10 12
(30) 05102616, 2005 04 04, EP
(72) BAERT, Lieven, Elvire, Colette, BE
LEWI, Paulus, Joannes, BE
HEERES, Jan, BE
(73) Janssen R&D Ireland, Eastgate, Little Island, County Cork, IE
(74) Liudmila GERASIMOVIČ, 9, IĮ „Liudmila Gerasimovič, Patentinis patikėtinis“, Vingrių g. 13-42, LT-01141 Vilnius, LT

(54) ŽIV infekcijos profilaktika su TMC278

Apibrėžties punktai: 26, brėžiniai: 0.

(57) 1. Parenteralinės kompozicijos, apimančios TMC278 arba jo farmaciniu požiūriu priimtinos rūgšties pridėjimo druskos veiksmingą kiekį ir nešiklį, panaudojimas gaminant vaistą, skirtą ilgalaikei ŽIV infekcijos profilaktikai individo su ŽIV užsikrėtimo rizika, kur vaistas yra skirtinas po oda arba į raumenį ir su bent dviejų savaičių laiko tarpų pertraukomis.

2. Panaudojimas pagal 1 punktą, kur vaistas yra skirtinas kartą per kiekvienas dvi savaites.

3. Panaudojimas pagal 1 punktą, kur vaistas yra skirtinas su 3, 4, 5 arba 6 savaičių laiko tarpais.

4. Panaudojimas pagal 1 punktą, kur vaistas yra skirtinas su 1, 2 arba 3 mėnesių laiko tarpiais.

5. Panaudojimas pagal 1 punktą, kur vaistas yra skirtinas kartą per kiekvieną mėnesį.

6. Panaudojimas pagal 1 punktą, kur vaistas yra skirtinas kartą per kiekvienus du mėnesius.

7. Panaudojimas pagal 1 punktą, kur vaistas yra skirtinas kartą per kiekvienus tris mėnesius.

8. Panaudojimas pagal bet kurį vieną iš 1-7 punktų, kur skirtina TMC278 dozė yra apskaičiuojama nuo apie 0,5 mg per dieną iki apie 50 mg per dieną pagrindu.

9. Panaudojimas pagal 8 punktą, kur skirtina TMC278 dozė yra apskaičiuojama nuo apie 1 mg per dieną iki apie 10 mg per dieną pagrindu.

10. Panaudojimas pagal bet kurį vieną iš 4-7 punktų, kur skirtina TMC278 mėnesio dozė yra ribose nuo apie 15 mg iki apie 1.500 mg.

11. Panaudojimas pagal 10 punktą, kur skirtina TMC278 mėnesio dozė yra ribose nuo apie 30 mg iki apie 300 mg.

12. Panaudojimas pagal 11 punktą, kur skirtina TMC278 mėnesio dozė yra ribose nuo apie 60 mg iki apie 150 mg.

13. Panaudojimas pagal 12 punktą, kur skirtina TMC278 mėnesio dozė yra apie 150 mg.

14. Panaudojimas pagal bet kurį iš 1-13 punktų, kur kompozicija yra tirpalas injekcijoms ir nešiklis apima sterilų vandenį ir tirpinimo agentą arba paviršinio aktyvumo medžiagą.

15. Panaudojimas pagal 14 punktą, kur tirpinimo agentas yra ciklodekstrinas arba ciklodekstrino darinys arba polietileno glikolis (PEG).

16. Panaudojimas pagal bet kurį iš 1-15 punktų, kur TMC278 yra bazės formoje.

17. Panaudojimas pagal bet kurį iš 1-16 punktų, kur TMC278 yra E-izomerinėje formoje.

18. Parenteralinė kompozicija, apimanti TMC278 arba jo farmaciniu požiūriu priimtinos rūgšties pridėjimo druskos veiksmingą kiekį ir nešiklį, skirta naudoti ilgalaikei ŽIV infekcijos profilaktikai individo su SHIV užsikrėtimo rizika, kur kompozicija yra skirtina po oda arba į raumenį ir su bent dviejų savaičių laiko tarpų pertraukomis.

19. Parenteralinė kompozicija, skirta naudoti ilgalaikei profilaktikai pagal 18 punktą, kur kompozicija yra skirtina kartą per kiekvienas dvi savaites arba su 3, 4, 5 arba 6 savaičių laiko tarpais arba su 1, 2 arba 3 mėnesių laiko tarpais.

20. Parenteralinė kompozicija, skirta naudoti ilgalaikei profilaktikai pagal 19 punktą, kur kompozicija yra skirtina kartą per kiekvieną mėnesį.

21. Parenteralinė kompozicija, skirta naudoti ilgalaikei profilaktikai pagal 19 punktą, kur kompozicija yra skirtina kartą per kiekvienus du mėnesius.

22. Parenteralinė kompozicija, skirta naudoti ilgalaikei profilaktikai pagal 19 punktą, kur kompozicija yra skirtina kartą per kiekvienus tris mėnesius.

23. Parenteralinė kompozicija, skirta naudoti ilgalaikei profilaktikai pagal bet kurį iš 18-22 punktų, kur skirtina TMC278 dozė yra apskaičiuojama nuo apie 0,5 mg per dieną iki apie 50 mg per dieną pagrindu arba apskaičiuojama nuo apie 1 mg per dieną iki apie 10 mg per dieną pagrindu.

24. Parenteralinė kompozicija, skirta naudoti ilgalaikei profilaktikai pagal bet kurį iš 20-22 punktų, kur skirtina TMC278 mėnesio dozė yra ribose nuo apie 15 mg iki apie 1,500 mg arba ribose nuo apie 30 mg iki apie 300 mg, arba ribose nuo apie 60 mg iki apie 150 mg, arba yra apie 150 mg.

25. Parenteralinė kompozicija, skirta naudoti ilgalaikei profilaktikai pagal bet kurį iš 18-24 punktų, kur TMC278 yra bazės formoje.

26. Parenteralinė kompozicija, skirta naudoti ilgalaikei profilaktikai pagal bet kurį iš 18-25 punktų, kur TMC278 yra E-izomerinėje formoje.

.

---

(51) Int.Cl. ***A61M 1/00*** (2006.01)
A61M 5/142 (2006.01)
F04B 43/12 (2006.01)

(11) **2427228**

(96) 10714727.4

(96) 2010 04 07

(97) 2012 03 14

(97) 2013 02 20

(86) PCT/US2010/030168

(86) 2010 04 07

(87) WO 2010/129128

(87) 2010 11 11

(30) 175975 P, 2009 05 06, US

(72) SORENSEN, Gary, US

(73) Alcon Research, Ltd., Fort Worth, Texas 76134, US

(74) Reda ŽABOLIENĖ, 7, Advokatės Redos Žabolienės kontora METIDA, Verslo centras VERTAS, Gynėjų g. 16, LT-01109 Vilnius, LT

(54) Siurblys, sudarytas iš daugelio segmentų, ir kasetė

Apibrėžties punktai: 15, brėžiniai: 9.

(57) 1. Medicininė kasetė (100), konfigūruota sukabinti daugelį peristaltinio siurblio ritinėlių (201), apimanti:

plokštelę (107); ir

pasluoksnį (105), sujungtą su plokštele;

kurioje plokštelė ir posluoksnis formuoja bent du siurblio segmentus (103), konfigūruotus sukabinti daugumą peristaltinio siurblio ritinėlių, kurioje bent du siurblio segmentai (103) yra konfigūruoti sujungti atskirą peristaltinio siurblio ritinėlio galvutę (203), apimančią daugelį ritinėlių (201),

b e s i s k i r i a n t i tuo, kad bent vienas iš bent dviejų siurblio segmentų (103) yra konfigūruotas, kad suteiktų srauto profilį, kuriame impulso viršūnė iš siurblio segmento bent iš dalies yra pagal fazę su pulsavimo (609) viršūne (605) iš bent dviejų siurblio segmentų bent vieno kito siurblio segmento, kai bent du siurblio segmentai sujungia atskirą ritinėlio galvutę (203).

2. Medicininė kasetė pagal 1 punktą, kurioje vienas iš bent dviejų siurblio segmentų (103) apima pirmąjį

siurblio segmentą (103a) ir kurioje bent vienas kitas siurblio segmentas apima antrąjį siurblio segmentą (103b) ir kurioje pulsavimo (601a, 601b) viršūnės, numatytos per pirmąjį siurblio segmentą ir antrąjį siurblio segmentą, yra apytikriai 180 laipsnių pagal fazę.

3. Medicininė kasetė pagal 1 punktą, kurioje viena iš bent dviejų siurblio segmentų (103) apima pirmąjį siurblio segmentą (103a) ir kurioje bent vienas kitas siurblio segmentas apima antrąjį siurblio segmentą (103b) ir kurioje pulsavimai (601a, 601b), numatyti per pirmąjį pulsavimo segmentą (103a) ir antrąjį pulsavimo segmentą (103b) yra sujungti formuoti lygiai veikiančius pulsavimus (603), kurie turi pulsacijos amplitudes, kurios yra mažesnės už pulsavimo pulsacijos amplitudes, numatytas per antrąjį pulsavimo segmentą.

4. Medicininė kasetė pagal 1 punktą, kurioje bent du siurblio segmentai yra konfigūruoti, kad būtų pozicionuoti kampiniu būdu atskiros ritinėlio galvutės (203) atžvilgiu, kai bent du siurblio segmentai (103) sujungia atskirą ritinėlio galvutę.

5. Medicininė kasetė pagal 1 punktą, kurioje plokštelė (107) yra elastomerinė plokštelė.

6. Sistema, apimanti:

medicininę kasetę (100), apimančią:

plokštelę (107); ir

pasluoksnį (105) sujungtą su plokštele;

kurioje plokštelė ir pasluoksnis formuoja bent du siurblio segmentus (103);

medicininę spintelę (701), apimančią:

medicininę kasetę talpinančią dalį (703), suformuotą talpinti kasetę (100); ir ritinėlio galvutę (203), apimančią daugelį ritinėlių (201), suformuotų sujungti bent du siurblio segmentus (103), kai kasetė yra patalpinta kasetę talpinančioje dalyje;

b e s i s k i r i a n t i tuo, kad bent vienas iš bent dviejų siurblio segmentų yra suformuotas suteikti srauto profilį, kuriame pulsavimo viršūnė iš siurblio segmento yra bent iš dalies pagal fazę su pulsavimo (609) viršūne (605) iš bent dviejų siurblio segmentų bent vieno kito siurblio segmento, kai bent du siurblio segmentai sujungia atskirą ritinėlio galvutę (203).

7. Sistema pagal 6 punktą, kurioje bent vienas iš bent dviejų siurblio segmentų (103) apima pirmąjį siurblio segmentą (103a) ir kurioje bent vienas kitas siurblio segmentas apima antrąjį siurblio segmentą (103b) ir kurioje atitinkamos pulsavimo (601a, 601b) viršūnės numatytos per pirmąjį siurblio segmentą ir antrąjį siurblio segmentą yra apytikriai pagal fazę 180 laipsnių.

8. Sistema pagal 7 punktą, kurioje sistema yra suformuota sujungti pulsavimus (601a, 601b) numatytus per pirmąjį siurblio segmentą (103a) ir antrąjį siurblio segmentą (103b) tam, kad formuotų atstojamąjį srautą, kuris turi pulsacijos amplitudes, kurios yra mažesnės už pulsacijos amplitudes pulsavimų, numatytų per pirmąjį pulsavimo segmentą ir mažesnės už pulsavimo amplitudes pulsavimų, numatytų per antrąjį siurblio segmentą.

9. Sistema pagal 6 punktą, kurioje bent du siurblio segmentai yra suformuoti kampiniam pozicionavimui ritinėlio galvutės atžvilgiu, kur bent du siurblio segmentai sujungia ritinėlio galvutę.

10. Sistema pagal 6 punktą, kurioje plokštelė (107) yra elastomerinė plokštelė.

11. Būdas, apimantis:

kasetės (100) talpinimą (801) dėžutės (701) kasetės talpinimo dalyje (703), kuriame kasetė apima plokštelę (107) ir pasluoksnį (105), sujungtą su plokštele taip, kad plokštelė ir pasluoksnis formuotų du siurblio segmentus (103);

bent dviejų siurblio segmentų sujungimą (803) su ritinėlio galvute (203), apimančią daugumą ritinėlių (201);

b e s i s k i r i a n t i s tuo, kad bent vienas iš bent dviejų siurblio segmentų yra suformuotas suteikti srauto profilį, kuriame pulsavimo viršūnė iš siurblio segmento yra bent iš dalies pagal fazę su pulsavimo (609) viršūne (605) iš bent dviejų siurblio segmentų bent vieno kito siurblio segmento, kai bent du siurblio segmentai sujungia atskirą ritinėlio galvutę (203).

12. Būdas pagal 11 punktą, kuriame bent vienas iš bent dviejų siurblio segmentų (103) apima pirmąjį siurblio segmentą (103a) ir kurioje bent vienas kitas siurblio segmentas apima antrąjį siurblio segmentą (103b) ir kurioje atitinkamos pulsavimo (601a, 601b) viršūnės numatytos per pirmąjį siurblio segmentą ir antrąjį siurblio segmentą yra apytikriai pagal fazę 180 laipsnių.

13. Būdas pagal 12 punktą, kuriame dar apima sujungimą pulsavimų (601a, 601b), numatytų per pirmąjį siurblio segmentą (103a) ir antrąjį siurblio segmentą (103b) tam, kad formuotų atstojamąjį srautą, kuris turi pulsacijos amplitudes, kurios yra mažesnės už pulsacijos amplitudes pulsavimų, numatytų per pirmąjį pulsavimo segmentą ir mažesnės už pulsavimo amplitudes pulsavimų, numatytų per antrąjį siurblio segmentą.

14. Būdas pagal 11 punktą, kuriame bent du siurblio segmentai (103) yra suformuoti kampiniam pozicionavimui ritinėlio galvutės (203) atžvilgiu, kur bent du siurblio segmentai sujungia ritinėlio galvutę.

15. Būdas pagal 11 punktą, kuriame plokštelė (107) yra elastomerinė plokštelė.

(51) Int.Cl. ***A61M 25/09*** (2006.01)
(11) **2153861**
(96) 07740638.7
(96) 2007 03 30
(97) 2010 02 17
(97) 2013 03 06
(86) PCT/JP2007/057202
(86) 2007 03 30
(87) WO 2008/126286
(87) 2008 10 23
(72) TAKAHASHI, Hideo, JP
ISAYAMA, Hiromichi, JP
(73) Piolax Medical Devices, Inc., Yokohama-shi Kanagawa 240-0023, JP
(74) Reda ŽABOLIENĖ, 7, Advokatės Redos Žabolienės kontora METIDA, Verslo centras VERTAS, Gynėjų g. 16, LT-01109 Vilnius, LT
(54) Medicininis vielinis kreiptuvas
Apibrėžties punktai: 5, brėžiniai: 4.
(57) 1. Medicininis vielinis kreiptuvas, apimantis vielos šerdį (20), suformuotą per pagrindo dalį (21), turinčią iš esmės lygų diametrą ir priešakinio galo dalį (22), esančią kūgišką nuo pagrindo dalies (21), vielos šerdies (20) išorinio perimetro bent viena dalis yra padengta plastiko plėvele (40), b e s i s k i r i a n t i s tuo, kad plėvelės apdangalas yra apibrėžtas netolygiu spiraliniu raštu (41), spalvotu daugeliu spalvų.

2. Medicininis vielinis kreiptuvas pagal 1 punktą, kuriame spiralinio rašto (41) gylis yra pasirinktas intervale nuo 0,01 mm iki 0,1 mm.

3. Medicininis vielinis kreiptuvas pagal 1 punktą, kuriame spiralinis raštas (41) yra numatytas žingsnio intervalais nuo 1/cm iki 5/cm.

4. Medicininis vielinis kreiptuvas pagal 2 punktą, kuriame spiralinis raštas (41) yra numatytas žingsnio intervalais nuo 1/cm iki 5/cm.

5. Medicininis vielinis kreiptuvas pagal 1 punktą, kuriame plastiko plėvelė (40), turinti netolygų spiralinį raštą (41) srityje iš 30 mm pozicijos atstumo nuo esančios pačiame priekyje vielinio kreiptuvo (10) priešakinės galo dalies (22c) į 500 mm poziciją atstumu nuo esančios pačiame priekyje priešakinės galo dalies (22c).

---

(51) Int.Cl. ***A61P 11/02*** (2006.01)
A61K 31/00 (2006.01)
A61K 31/047 (2006.01)
A61K 31/19 (2006.01)
A61K 31/70 (2006.01)
A61K 31/715 (2006.01)
A61K 38/38 (2006.01)
A61K 47/26 (2006.01)
A61K 47/48 (2006.01)
(11) **2421520**
(96) 10717816.2
(96) 2010 04 19
(97) 2012 02 29
(97) 2013 01 16
(86) PCT/IB2010/051703
(86) 2010 04 19
(87) WO 2010/122482
(87) 2010 10 28
(30) RM20090180, 2009 04 20, IT
(72) MERCURI, Luigi, IT
(73) D.M.G. Italia Srl, 00040 Pomezia (RM), IT
(74) Leonas Antanas KUČINSKAS, 4, Dr. Leono A. Kučinsko patentinių paslaugų firma, Kaštonų g. 5-7, LT-01107 Vilnius, LT
(54) Albuminas ir (arba) manitolis nosies polipozės gydymui
Apibrėžties punktai: 7, brėžiniai: 0.
(57) 1. Farmacinė kompozicija vietiniam vartojimui gydant nosies polipus, apimanti, kaip aktyvų agentą, albuminą ir (arba) manitolį.

2. Kompozicija, skirta vartoti pagal 1 punktą, b e s i s k i r i a n t i tuo, kad ji dar apima kitus osmosinius agentus, tokius kaip maltodekstrinas, glicerolis ir sorbitolis.

3. Kompozicija, skirta vartoti pagal 1 punktą, b e s i s k i r i a n t i tuo, kad aktyvaus agento sudaryto iš manitolio ir (arba) albumino esamas procentinis kiekis pagal masę yra tarp 30 ir 50 %.

4. Kompozicija, skirta vartoti pagal 1-3 punktą, b e s i s k i r i a n t i tuo, kad ji dar apima vieną arba daugiau junginių, pasižyminčių priešuždegiminiu aktyvumu, geriau, glicirizino rūgštį arba gliciretino rūgštį, jų izomerus 18-beta-glicirizino rūgštį, 18-alfa-glicirizino rūgštį, 18-beta-gliciretino rūgštį, 18-alfa-gliciretino rūgštį ir jų druskas.

5. Kompozicija, skirta vartoti pagal 4 punktą, b e s i s k i r i a n t i tuo, kad junginių, pasižyminčių priešuždegiminiu aktyvumu, esamas procentinis kiekis pagal masę yra tarp 1 ir 5 %.

6. Kompozicija, skirta vartoti pagal bet kurį ankstesnį punktą, b e s i s k i r i a n t i tuo, kad ji dar apima priimtinus užpildus, aromatizuojančius agentus, emulsuojančius agentus, dispergavimo agentus, stabilizavimo agentus, soliubilizacijos agentus, konservantus.

7. Farmacinė kompozicija vietiniam vartojimui gydant nosies polipus pagal bet kurį ankstesnį punktą suspensijos, emulsijos, kremo, purškalo, tepalo, miltelių, gelio arba skysto tirpalo pavidale.

---

(51) Int.Cl. ***B01D 35/30*** (2006.01)
(11) **2233190**
(96) 10156320.3
(96) 2010 03 12
(97) 2010 09 29
(97) 2013 01 02
(30) 102009014934, 2009 03 25, DE
(72) Deschamps, Gregory, FR
Lamotte, Johann, FR
Ruffet, Valentin, FR
(73) Mahle International GmbH, 70376 Stuttgart, DE
(74) Reda ŽABOLIENĖ, 7, Advokatės Redos Žabolienės kontora METIDA, Verslo centras VERTAS, Gynėjų g. 16, LT-01109 Vilnius, LT
(54) Skysčio filtras
Apibrėžties punktai: 6, brėžiniai: 2.
(57) 1. Skysčio filtras (1)
- su filtro korpusu (2), kuriame yra sumontuotas bent vienas filtro elementas,
- su funkciniu laikikliu (3), kuris yra sumontuotas filtro korpuso (2) sekcijoje, ir kuris turi bent vieną įtekėjimo kanalą arba vieną ištekėjimo kanalą (4),
- kuriame funkcinis laikiklis (3) yra prijungtas prie filtro korpuso (2) bent vienos apkabos jungties priemone (5),
b e s i s k i r i a n t i s tuo, kad papildomai ištekėjimo kanalui (4), funkcinis laikiklis (3) taip pat turi tarpinį kanalą (6), taip pat slankų nuožulnumą (7) pirštui, sumontuotam ant filtro elemento pusės.

2. Skysčio filtras pagal 1 punktą,
b e s i s k i r i a n t i s tuo, kad bent viena apkabos jungtis (5) yra sumontuota įtekėjimo (ištekėjimo) kanalo (4) laisvo galo srityje.

3. Skysčio filtras pagal 1 arba 2 punktą,
b e s i s k i r i a n t i s tuo, kad funkcinis laikiklis (3) yra suformuotas iš plastiko, geriau kaip plastikinė dalis, išlieta įpurškiant.

4. Skysčio filtras pagal bent vieną 1-3 punktą,
b e s i s k i r i a n t i s tuo, kad ant įtekėjimo (ištekėjimo) kanalo (4) laisvo galo yra numatyta užrakinanti kiaurymė (8) su kurio užrakinančiu iškyšuliu (9) esančiu ant filtro korpuso pusės susijungia, kai funkcinis laikiklis (3) yra sumontuotas filtro korpuse (2).

5. Skysčio filtras pagal bent vieną 1-4 punktą,
b e s i s k i r i a n t i s tuo, kad skysčio filtras (1) yra sukonstruotas kaip alyvos filtras.

6. Skysčio filtras pagal bent vieną 1-5 punktą,
b e s i s k i r i a n t i s tuo, kad ant tarpinio kanalo (6) ir (arba) ištekėjimo kanalo (4) laisvo galo yra numatytas žiedinis griovelis (10, 10‘), skirtas įstatyti O - žiedinį sandariklį.

---

(51) Int.Cl. ***B01D 46/44*** (2006.01)
B01D 46/02 (2006.01)
(11) **2363192**
(96) 10153962.5
(96) 2010 02 18
(97) 2011 09 07
(97) 2013 01 02
(72) Andersson, Rune Sten, SE
Hjelmberg, Anders Erik Martin, SE
(73) Alstom Technology Ltd, 5400 Baden, CH
(74) Otilija KLIMAITIENĖ, 35, AAA Baltic Service Company, J.Jasinskio g. 16A, LT-01112 Vilnius, LT
(54) Filtro sistema
Apibrėžties punktai: 6, brėžiniai: 7.
(57) 1. Filtro iš audinio sistema, skirta pašalinti kietas daleles iš dujų, apimanti
audinio filtrą (3),
visą filtro erdvę (5), į kurią dujos patenka pro audinio filtrą,
išleidimo lataką (7), sklandžiai sujungtą su visa filtro erdve (5), ir
tėkmės valdymo įtaisą (17), skirtą valdyti dujų pratekėjimo, iš visos filtro erdvės (5) į išleidimo lataką (7), kiekiui, b e s i s k i r i a n t i tuo, kad turi sandariklį (21), turintį vieną platų galą (23) ir vieną siaurą galą (25), kuris sklandžiai sujungia išleidimo lataką (7) su filtro visa erdve (5), platusis galas (23) yra išdėstytas filtro visoje erdvėje (5), o siaurasis galas (25) yra išdėstytas išleidimo latake (7), kur tėkmės valdymo įtaisas yra giljotinos tipo sklendė (17), išdėstyta siaurajame gale (25) ir aktyvuojama išorine pavara (13).

2. Filtro iš audinio sistema pagal 1 punktą, kur sandariklio (21) korpusas (21a) apibrėžia glotniai išlenktą paviršių (44), skirtą dujų tėkmei (1) į išleidimo lataką (7).

3. Filtro iš audinio sistema pagal 1 punktą, kur sandariklio korpusas (21a) yra piltuvėlio formos.

4. Filtro iš audinio sistema pagal 1 punktą, kur sandariklio korpusas (21a) yra stačiakampis.

5. Filtro iš audinio sistema pagal 1 punktą, kur giljotinos tipo sklendė (17) apima mentę (19), kuri gali būti judinama tarp atidarytos padėties ir uždarytos padėties, ir yra papildomai valdoma tam, kad būtų naudojama bent vienoje tarpinėje padėtyje tarp atviros padėties ir uždaros padėties.

6. Filtro iš audinio sistemos valdymo būdas, skirtas iš dujų pašalinti kietas daleles, filtro iš audinio sistema, apimanti audinio filtrą (3), visą filtro erdvę (5), gaunančią dujas iš audinio filtro, išleidimo lataką (7), sklandžiai sujungtą su visa filtro erdve (5), ir tėkmės valdymo įtaisą (17), skirtą valdyti dujų kiekį, kuris teka iš visos filtro erdvės (5) į išleidimo lataką (7) per ertmę (6), būdas b e s i s k i r i a n t i s tuo, kad

yra pateikiantis sandariklį (21), turintį vieną platų galą (23) ir vieną siaurą galą (25), kuris sklandžiai sujungia išleidimo lataką (7) su visa filtro erdve (5), platus galas (23) yra išdėstytas filtro visoje erdvėje (5), o siauras galas (25) yra išdėstytas išleidimo latake (7), kur tėkmės valdymo įtaisas (17) yra išdėstytas siaurajame gale (25) ir aktyvuojamas išorine pavara (13),

yra pateikianti giljotinos tipo sklendės (17) tėkmės valdymo įtaisą, apimantį korpusu (20) palaikomą mentę (19), ir

yra valdomas minėtas dujų kiekis, kuris teka iš filtro visos erdvės (5) į išleidimo lataką (7), judinant minėtą mentę (19) į minėtos ertmės vidų ar išorę, naudojant išorinę pavarą (13).

---

(51) Int.Cl. ***B02C 18/10*** (2006.01)
B02C 18/22 (2006.01)
B02C 21/00 (2006.01)
B02C 25/00 (2006.01)
B02C 17/16 (2006.01)
B02C 18/06 (2006.01)
B02C 18/16 (2006.01)
B02C 18/18 (2006.01)
C12C 7/01 (2006.01)
C12C 7/04 (2006.01)
C12C 7/06 (2006.01)
C12C 7/14 (2006.01)

(11) **2393911**
(96) 10704007.3
(96) 2010 02 05
(97) 2011 12 14
(97) 2013 01 16
(86) PCT/NL2010/050052
(86) 2010 02 05
(87) WO 2010/090522
(87) 2010 08 12
(30) 09152147, 2009 02 05, EP
(72) MULDER, Hendrikus, NL
VAN RIJN, Cornelis, NL
(73) Heineken Supply Chain B.V., 2382 PH Zoeterwoude, NL
(74) Otilija KLIMAITIENĖ, 35, AAA Baltic Service Company, J.Jasinskio g. 16A, LT-01112 Vilnius, LT

(54) Javų grūdų skysto ekstrakto paruošimo būdas ir tokiame būde tinkamas naudoti aparatas

Apibrėžties punktai: 18, brėžiniai: 5.

(57) 1. Javų grūdų skysto ekstrakto nepertraukiamas paruošimo būdas, smulkinant javų grūdus bent 100 kg sausų javų grūdų per valandą greičiu ir ekstrahuojant susmulkintus javų grūdus su skysčiu, minėtas būdas yra apimantis:

- nepertraukiamą javų grūdų maišymą su skysčiu;

- nepertraukiamą, skystyje esančių, laisvai plaukiojančių grūdų dalelių skaidymą vienu ar daugiau besisukančių ašmenų, taip pagaminant sumaltą suspensiją;

- nepertraukiamą bent dalies sumaltos suspensijos perkėlimą, pasirenkamai po papildomo apdorojimo, į atskyrimo įrenginį tam, kad būtų atskirti panaudoti grūdai ir skystas ekstraktas;

kur vieno ar daugiau besisukančių ašmenų galiukai sukasi bent 10 m/s greičiu; visa mechaninė energija, perduota į sumaltą suspensiją vienu arba daugiau ašmenų, yra diapazone nuo 5 iki 1000 kJ sausų grūdų kilogramui; ir atstumas tarp minėto vieno ar daugiau besisukančių ašmenų galiukų ir sukimosi ašies yra 2 - 25 cm diapazone.

2. Būdas pagal 1 punktą, kur grūdų dalelių skaidymas vienu arba daugiau besisukančių ašmenų nėra atliekamas trinant grūdų daleles tarp minėtų vieno arba daugiau besisukančių ašmenų paviršiaus ir kito kieto paviršiaus.

3. Būdas pagal 1 arba 2 punktą, kur dėl grūdų dalelių skaidymo, veikiant vienu arba daugiau besisukančių ašmenų, javų grūdų vidutinio dydžio dalelių masė sumažėja bent 2 kartus, pageidaujamai bent 4 kartus.

4. Būdas pagal bet kurį ankstesnį punktą, kur prieš skaidymą, veikiant vienu arba daugiau besisukančių ašmenų, skystyje esančių grūdų dalelių masė yra vidutinio dydžio dalelių nuo 0,5 iki 1 cm masė.

5. Būdas pagal bet kurį ankstesnį punktą, kur sumaltoje suspensijoje esančių dalelių masė yra vidutinio dydžio dalelių, 50 - 1000 μm diapazone, pageidaujamai 100 - 800 μm diapazone, masė.

6. Būdas pagal bet kurį ankstesnį punktą, kur skystis ir javų grūdai suformuoja suspensiją, kurioje yra 6 -50 masės % sausos medžiagos.

7. Būdas pagal bet kurį ankstesnį punktą, kur skystis yra vandeninis skystis.

8. Būdas pagal bet kurį ankstesnį punktą, kur vieno arba daugiau besisukančių ašmenų galiukų greitis yra bent 15 m/s, labiau pageidaujamai bent 20 m/s, labiau pageidaujamai bent 50 m/s, labiau pageidaujamai bent 70 m/s.

9. Būdas pagal bet kurį ankstesnį punktą, kur atstumas tarp vieno arba daugiau besisukančių ašmenų ir sukimosi ašies yra 2,5 - 20 cm diapazone, pageidaujamai 3 - 15 cm diapazone.

10. Būdas pagal bet kurį ankstesnį punktą, kur į sumaltą suspensiją, vienu arba daugiau besisukančių ašmenų, perkelta visa mechaninė energija yra diapazone nuo 8 kJ iki 500 kJ sausų grūdų kilogramui, labiau pageidaujamai diapazone nuo 10 kJ/kg iki 300 kJ/kg.

11. Būdas pagal bet kurį ankstesnį punktą, kur javų grūdai yra parinkti iš miežių, sorgų, ryžių, kukurūzų, grikių, rugių, sorų, javų grūdų salyklinio varianto ir jų derinių.

12. Sistema, tinkama skysto javų grūdų ekstrakto paruošimui, naudojant būdą pagal bet kurį 1-11 punktą, apimanti bent vieną malimo aparatą (1) ir atskyrimo įtaisą (20), skirtą atskirti panaudotus grūdus nuo skysto ekstrakto, prijungtą už malimo aparato (1), žiūrint tėkmės kryptimi, kur malimo aparatas (1) apima skysčio įleidimą (2), prijungtą prie malimo kameros (3), skirtos laikyti maltą suspensiją, kur rotorius (7) yra talpinamas į malimo kamerą (3), rotorius yra apimantis vieną arba daugiau ašmenų (30, 31), besitęsiančių nuo rotoriaus sukimosi ašies (14), ašmenys (30, 31) yra talpinami į malimo kamerą (3), kur atstumas (15) tarp vieno arba daugiau ašmenų (30, 31) galiukų ir sukimosi ašies (14) yra diapazone nuo 2 iki 25 cm, rotorius (7) sukimuisi yra prijungtas prie pavaros elemento (6), kur pavaros elementas (6) yra išdėstytas sukti vieną arba daugiau ašmenų (30, 31) taip, kad jų galiukų greitis būtų bent 10 m/s.

13. Sistema pagal 12 punktą, kur sistema papildomai apima valdiklį (5), skirtą valdyti pavaros elementą (6) tam, kad visa mechaninė energija, diapazone nuo 5 kJ iki1000 kJ sausų javų grūdų kilogramui skystyje, vienu arba daugiau ašmenų (30, 31) būtų perkelta į sumaltą suspensiją.

14. Sistema pagal 12 arba 13 punktą, kur vienas arba daugiau ašmenų (30, 31) apima dvi arba daugiau menčių (9, 10, 11), kurių priekinės briaunos apibrėžia pjovimo kelius (24) ir kur minėtos ašmenų mentės yra orientuotos sudėtiniais kampais plokštumos atžvilgiu, kur plokštuma yra statmena sukimosi ašiai (14) ir tęsiasi per ašmenų (30, 31) gravitacinį centrą taip, kad maišytuvo ašmeniui būtų pateikti sudėtiniai pjovimo keliai (24).

15. Sistema pagal bet kurį 12 - 14 punktą, kur sistema papildomai apima reaktorių (50) ir kur atskyrimo įtaisas (20) yra mentalo filtras, centrifuga, mentalo sumaišymo talpa arba sietas.

16. Sistema pagal 15 punktą, kur malimo aparatas (1) apima vieno arba daugiau malimo elementų (106, 107, 108) eilę ir atskyrimo elementą (109, 110, 116), išdėstytą už malimo elemento (106, 107, 108) ir prieš reaktorių (50), žiūrint tėkmės kryptimi, minėtas atskyrimo elementas gali pasirenkamai atskirti dideles daleles, kurių skersmuo yra bent 0,5 mm, labiau pageidaujamai bent 1 mm ir labiausiai pageidaujamai bent 2 mm.

17. Sistema pagal 16 punktą, kur sistema apima perdirbimo vamzdį (125), skirtą atskirtų didelių dalelių recirkuliacijai iš atskyrimo elemento (109, 110, 116) į, arba priešais, vieną arba daugiau iš malimo elementų (106, 107, 108).

18. Sistema pagal 16 arba 17 punktą, kur sistema apima eilę iš vieno arba daugiau, pageidaujamai iš trijų arba daugiau malimo elementų (106, 107, 108).

---

(51) Int.Cl. ***B23K 26/14*** (2006.01)
B41M 5/26 (2006.01)
F41A 21/22 (2006.01)
F41A 35/00 (2006.01)
F42B 33/14 (2006.01)
B44C 1/22 (2006.01)
G06K 1/12 (2006.01)
G09F 7/16 (2006.01)

(11) **2044552**

(96) 07719230.0

(96) 2007 05 11

(97) 2009 04 08

(97) 2012 11 14

(86) PCT/BG2007/000008

(86) 2007 05 11

(87) WO 2007/131307

(87) 2007 11 22

(30) 10954106, 2006 05 11, BG

(72) ZHELEV, Zhivko, BG
ZHELEV, Arkadiush, BG

(73) Keit Ltd., 1712 Sofia, BG
Zhelev, Zhivko, 1712 Sofia, BG
Zhelev, Arkadiush, 1712 Sofia, BG

(74) Otilija KLIMAITIENĖ, 35, AAA Baltic Service Company, J.Jasinskio g. 16A, LT-01112 Vilnius, LT

(54) Būdas ir įtaisas skirtas gaminių originalumo apsaugai ir kontrolei ir jų elektroniškai nuskaitomas sertifikatas

Apibrėžties punktai: 1, brėžiniai: 3.

(57) 1. Gaminių originalumo apsaugos būdas, kur gaminiai yra pažymėti žyma, apsaugančia nuo mėginimų ją ištrinti arba ja manipuliuoti, būdas apimantis:

a) plono lydinio sluoksnio (2) nusodinimą žymos vietoje ant gaminio (1) paviršiaus;

būdas yra b e s i s k i r i a n t i s tuo, kad papildomai yra apimantis:

b) daugiapakopio kodavimo žymos įrašymą žymos vietoje, naudojant valdomą spindulį arba srautinį spindulį (3) taip, kad lydinio sluoksnio elementai įsiskverbia giliai į gaminio medžiagą ir pakeičia medžiagos (5) struktūrą giliau negu kritiniame gylyje (6), kuriame, mechaninio žymos medžiagos pašalinimo atveju, gaminys bus sugadintas arba jo eksploatacija bus nebeįmanoma;

c) žymos srities paviršiaus, struktūros ir medžiagos laidumo nuskaitymą naudojant skaitytuvą (7), taip gaunant jų parametrus;

d) parametrų įrašymą į duomenų bazę (9);

e) po bandymo žymas ištrinti arba jomis manipuliuoti, medžiagos, žymos vietoje, paviršiaus,

struktūros ir laidumo nuskanavimą naudojant skaitytuvą (7), papildomų jos parametrų gavimą tokiu būdu, ir papildomų parametrų palyginimą su duomenų bazėje (9) esančiais parametrais tam, kad būtų įrodytas gaminio originalumas.

---

(51) Int.Cl. ***B24B 19/16*** (2006.01)
A61C 5/02 (2006.01)

(11) **1582292**

(96) 05006718.0

(96) 2005 03 29

(97) 2005 10 05

(97) 2013 01 02

(30) 2004098396, 2004 03 30, JP

(72) Matsutani, Kanji, JP

(73) Mani, Inc., Shioya-gun, Tochigi-ken, JP

(74) Leonas Antanas KUČINSKAS, 4, Dr. Leono A. Kučinsko patentinių paslaugų firma, Kaštonų g. 5-7, LT-01107 Vilnius, LT

(54) Gydymo įtaiso gamybos būdas

Apibrėžties punktai: 1, brėžiniai: 7.

(57) 1. Gydymo įtaiso šlifavimo būdas, kuriame ekscentricitetas yra nesudaromas, kai smaili pjovimo krašto dalis ir besitęsianti kylanti dalis nuo smailios pjovimo krašto dalies yra nušlifuojama tiesios šlifuojamos žaliavinės medžiagos (11) krašto dalyje, kuriame:

viena tiesios žaliavinės medžiagos galo dalis yra įterpiama tarp šlifavimo akmens (13) šlifavimo paviršiaus (13a) ir preso bloko (14), o priešingi vienas kitam paviršiai iš anksto numatytų matmenų, formos ir kampo yra nušlifuoti taip, kad kryptis į kurią šlifavimo grūdeliai nuo šlifavimo akmens juda priklauso nuo žaliavinės medžiagos ašies krypties, kuriame

prieš paviršių nušlifuojant iki išlanksto nustatytų matmenų, formos ir kampo, ankščiau nustatytų pagal gydymo įrankį, yra atliekamas pirminis šlifavimas su būtina apdorojimo atsarga priklausomai nuo vieno iš paviršiaus;

kai yra atliktas viename iš paviršių pirminis šlifavimas pagal aprašytą būdą, kitas paviršius yra nušlifuotas taip, kad pirminis nušlifuotas paviršius kontaktuotų su preso bloko (14) spaudimo paviršiumi, o kitas paviršius yra nušlifuotas, kai šlifuojama žaliavinė medžiaga (11) yra deformuojama link preso bloko puses, o tuo tarpu kito paviršiaus šlifavimas yra baigtas ir preso bloko (14) spaustukai skirti šlifuojamai žaliavinei medžiagai (11) yra atleisti, iškilusi dalis yra suformuota nušlifuoto paviršiaus, atitinkanti deformuotą dalį, tuomet šlifuojama žaliavinė medžiaga yra deformuojama link preso bloko pusės, atliekant šlifavimą pirminio nušlifuoto paviršiaus, o iškilusi dalis yra nušlifuojama tuo pat metu, kai atliekamas pirminio šlifavimo paviršiaus baigiamasis šlifavimas, o kai yra baigtas pirminio šlifavimo paviršiaus šlifavimas atleidžiant preso bloko spaustukus, iškilusi dalis yra suformuota nušlifuotu paviršiumi atitinkančiu deformuotą dalį.

---

(51) Int.Cl. ***B32B 1/06*** (2006.01)
E04C 2/24 (2006.01)
E04C 2/36 (2006.01)
E04C 2/38 (2006.01)
A47B 96/20 (2006.01)
B32B 3/12 (2006.01)

(11) **2406438**

(96) 10701848.3

(96) 2010 01 25

(97) 2012 01 18

(97) 2013 04 03

(86) PCT/EP2010/050784

(86) 2010 01 25

(87) WO 2010/102853

(87) 2010 09 16

(30) 102009011729, 2009 03 09, DE

(72) NIEDERER, Ralf, AT

(73) Fritz Egger GmbH & Co. OG, 3105 Unterradlberg, AT

(74) Reda ŽABOLIENĖ, 7, Advokatės Redos Žabolienės kontora METIDA, Verslo centras VERTAS, Gynėjų g. 16, LT-01109 Vilnius, LT

(54) Lengvo svorio plokštė baldams gaminti

Apibrėžties punktai: 15, brėžiniai: 13.

(57) 1. Lengvo svorio plokštė (1) baldams gaminti

- su plokšte medienos medžiagos pagrindu kaip viršų dengianti plokštė (2), kuri turi išorinį paviršių (2a) ir vidinį paviršių (2b) ir yra numatyta bent su viena kiauryme (5), jungiančia išorinį paviršių (2a) su vidiniu paviršiumi (2b),

- su plokšte medienos medžiagos pagrindu kaip apačią dengianti plokštė (3), kuri turi išorinį paviršių (3a) ir vidinį paviršių (3b),

- su lengvu centriniu sluoksniu (4), susidedančiu iš medžiagos, kuri turi žemesnį tankį arba mažesnį svorį dengiančių plokščių (2, 3), atžvilgiu ir yra patalpintas tarp viršutinės dengiančios plokštės (2) ir apatinės dengiančios plokštės (3),

- su bent viena profiliuota juostele (6), nusidriekiančia išilgine kryptimi (X) elemento išlaikymui tam, kad būtų patalpintas greta lengvo svorio lentos (1), kurios profiliuota juostelė (6) praeina lygiagrečiai viršų dengiančiai plokštei (2) ir išsikiša per kiaurymę (5) viršų dengiančioje plokštėje (2) lengvo svorio lentos (1) vidų, kur minėta profiliuota juosta yra įtvirtinta,

b e s i s k i r i a n t i tuo, kad viduje lengvo svorio lentos (1), srityje tarp viršutinės dengiančiosios plokštės (2) vidinio paviršiaus (2b) ir apatinės dengiančiosios plokštės (3) išorinio paviršiaus (3a) profiliuota juostelė (6) sąveikauja išlaikymo būdu su viena iš dengiančiųjų plokščių (2, 3) kryptimi nuo apatinės dengiančiosios plokštės (3) link viršutinės dengiančiosios plokštės (2).

2. Lengvo svorio plokštė (1) pagal 1 punktą, b e s i s k i r i a n t i tuo, kad profiliuota juosta (6) turi galvutės dalį (7), kuri tarnauja priimti elementą, kuris būtų patalpintas greta su lengvo svorio lenta (1) ir kontaktuotų su viršutine dengiančiąja plokšte (2), ir

pagrindo dalis (8), kuri tiesiogiai arba netiesiogiai prijungta prie galvutės dalies (7) ir kuri viduje lengvo svorio lentos (1), srityje tarp viršutinės dengiančiosios plokštės (2) vidinio paviršiaus (2b) ir apatinės dengiančiosios plokštės (3) išorinio paviršiaus (3a) sąveikauja išlaikymo būdu kryptimi nuo dengiančiosios plokštės (3) į viršutinę dengiančiąją plokštę (2), kurioje ypatingai galvutės dalis (7) ir pagrindo dalis (8) yra kiekviena sujungta per jungiančiąją dalį (9), kuri yra visų pirma briaunos formos skerspjūvyje.

3. Lengvo svorio plokštė (1) pagal 2 punktą, b e s i s k i r i a n t i tuo, kad galvutės dalis (7) ir pagrindo dalis (8) ir (arba) jungiančioj dalis (9) ir pagrindo dalis (9) yra judrios, ypatingai besisukančios viena kitos atžvilgiu, geriau, kai aplinkui sukimosi ašį (A_2), kuri yra atsverianti kiaurymės (5) centrinės ašies (A_1) atžvilgiu.

4. Lengvo svorio plokštė (1) pagal bet kurį vieną ankstesnį punktą, b e s i s k i r i a n t i tuo, kad profiliuota juosta (6) yra prijungta prie tos dengiančiosios plokštės (2; 3) su kuria yra išlaikymo kontakte, ypatingai apatinės dengiančiosios plokštės (3) tvirto surišimo būdu ir (arba) kryptimi nuo apatinės dengiančiosios plokštės (3) į viršutinę dengiančiąją plokštę (2) fiksuojančio užrakinimo būdu, kur ypatingai tvirto surišimo jungtis yra gaunama klijais (10), kurie yra nepertraukiamai arba dalinai talpinami tarp profiliuotos juostos (6) ir atitinkamų dengiančiųjų plokščių (2, 3).

5. Lengvo svorio plokštė (1) pagal bet kurį vieną ankstesnį punktą, b e s i s k i r i a n t i tuo, kad apatinės dengiančiosios plokštės (3) vidiniame paviršiuje (3b), geriau prieš kiaurymę (5) viršutinėje dengiančiojoje plokštėje (2) yra numatytas griovelis (11), kuriame yra pritvirtinta profiliuota juosta (6), kur ypač minėtas griovelis (11) staigiai išsiplečia skerspjūvyje link apatinės dengiančiosios plokštės (3) išorinio paviršiaus (3a) ir geriau, kai turi T formą.

6. Lengvo svorio plokštė (1) pagal bet kurį vieną ankstesnį punktą, b e s i s k i r i a n t i tuo, kad sritis tarp viršutinės dengiančiosios plokštės (2) vidinio paviršiaus (2b) ir apatinės dengiančiosios plokštės (3) išorinio paviršiaus (3a), profiliuotos juostos (6), ypatingai, pagrindo dalies (8) ir (arba) jungiamosios dalies (9), platėja ypatingai staigiai kryptimi nuo viršutinės dengiančiosios plokštės (2) link apatinės dengiančiosios plokštės (3) ir geriau, kai turi T formą, kur ypatingai viršutinės dengiančiosios plokštės (2) vidinis paviršius (2b) formuoja kryptimi nuo apatinės dengiančiosios plokštės (3) į viršutinę dengiančiąją plokštę (2) visišką sustojimą pagrindo daliai (8) arba jungiamajai daliai (9).

7. Lengvo svorio plokštė (1) pagal bet kurį vieną 2-6 punktą, b e s i s k i r i a n t i tuo, kad galvutės dalis (7) yra numatyta su dauguma gręžtinių skylių (12), kurios yra išdėstytos su tarpais tarp viena kitos išilgine profiliuotos juostos (6) kryptimi (X), ir (arba) galvutės dalis (7) yra numatyta su grioveliu (13), kuris geriau, kai numatytas ant galvutės dalies (7) šoninio paviršiaus (7a), kurio šoninis paviršius eina statmenai arba kampu į viršutinės dengiančiosios plokštės (2) išorinį paviršių (2a), ir (arba) galvutės dalis (7) yra sukonstruota ištisai lengvo svorio lentos (1) išorėje.

8. Lengvo svorio plokštė (1) pagal bet kurį vieną ankstesnį punktą, b e s i s k i r i a n t i tuo, kad bent viena kiaurymė (5) viršutinėje dengiančioje plokštėje (2) yra suformuota kaip plyšio formos kiaurymė (5') arba kaip daugybė kiaurymių (5"), ypatingai gręžtinių kiaurymių, išdėstytų tarpais viena nuo kitos profiliuotų juostų (6) išilgine kryptimi (X), kur ypatingai plyšio formos kiaurymė (5') nusitęsia nuo lengvo svorio lentos (1) priekinio paviršiaus (1a) išilgai lengvo svorio lentos (1) ilgio dalies.

9. Lengvo svorio plokštė (1) pagal bet kurį vieną ankstesnį punktą, b e s i s k i r i a n t i tuo, kad bent viena kiaurymė (5), ypatingai plyšio formos kiaurymė (5') arba kaip daugybė kiaurymių (5"), išdėstytų tarpais viena nuo kitos, yra suformuotos lygios sienos būdu.

10. Lengvo svorio plokštė (1) pagal bet kurį vieną 2-9 punktą, b e s i s k i r i a n t i tuo, kad jungiančioji dalis (9) ir (arba) pagrindo dalis (8) ir (arba) galvutės dalis (7) turi vieną arba daugumą griovelių (14) profiliuotos juostos (6) išilgine kryptimi (X).

11. Lengvo svorio plokštė (1) pagal bet kurį vieną ankstesnį punktą, b e s i s k i r i a n t i tuo, kad daugybė profiliuotų juostų (6), kurios yra ypač skirtingai struktūruotos, yra numatytos lengvo svorio lentoje (1).

12. Lengvo svorio plokštė (1) pagal bet kurį vieną ankstesnį punktą, b e s i s k i r i a n t i tuo, kad pagrindo dalies (8) paviršius (8a), ypatingai tos pagrindo dalies (8), kuri yra judri galvutės dalies (7) arba jungiamosios dalies (9) atžvilgiu, kuris atsuka paviršius link galvutės dalies (7), turi kryptį, kuri yra pakreipiama, bent srityse, susijusiose su profiliuotos juostos (6) išilgine kryptimi (X).

13. Lengvo svorio plokštė (1) pagal bet kurį vieną 3-12 punktą, b e s i s k i r i a n t i tuo, kad pagrindo dalies (8) sukimosi ašis (A_2), kuri yra judri galvutės dalies (7) arba jungiamosios dalies (9) atžvilgiu, turi kryptį, kuri yra pakreipta profiliuotos juostos (6) išilginės krypties (X) atžvilgiu.

14. Baldo dalis (15), apimanti lengvo svorio plokštę (1) pagal bet kurį 1-13 punktą

15. Baldo dalis (15) pagal 14 punktą, b e s i s k i r i a n t i tuo, kad lengvo svorio plokštė (1) formuoja baldo dalies (15) šoninę dalį (15a), ypatingai šoninę dalį (15a), sukonstruotą kaip galvutę, kurioje ypatingai bent viena profiliuota juosta (6) yra sumontuota panaudojimo pozicijoje horizontaliai arba vertikaliai.

---

(51) Int.Cl. ***B60J 7/12*** (2006.01)
B60J 7/00 (2006.01)
(11) **2397353**
(96) 10166060.3
(96) 2010 06 15
(97) 2011 12 21
(97) 2013 01 02
(72) Wensing, Udo, DE
Hahnen, Hans Boris, DE
Neumeyer, Frank, DE
Frentzen, Frank, DE
Birkenbach, Rolf, DE
Rossbach, Joachim, DE
Kemmerling, Karl, DE
Scholz, Axel, DE
Lauterbach, Tim, DE
Weigelt, Rolf, DE
(73) VBG GROUP TRUCK EQUIPMENT GmbH, 47807 Krefeld, DE
(74) Leonas Antanas KUČINSKAS, 4, Dr. Leono A. Kučinsko patentinių paslaugų firma, Kaštonų g. 5-7, LT-01107 Vilnius, LT
(54) Stogo tentas sunkvežimiams arba sunkvežimių priekaboms uždengti
Apibrėžties punktai: 12, brėžiniai: 7.
(57) 1. Stogo tentas (4) skirtas sunkvežimiams arba sunkvežimių priekaboms uždengti, kur stogo tentas (4) yra bent iš dalies dvisienio dizaino su bent viena kamera (6), kur bent vienoje kameroje yra pateiktas pripučiamas elementas (7) su oro užpildymo sujungimo priemone (9), kur pripučiamas elementas (7) yra pripučiamas oro pripildymo įrenginio priemonės pagalba, per oro užpildymo sujungimo priemone (9) tam, kad gauti pripūstą formą, kuri bent dalinai bent iš išorės yra kupolo formos, b e s i s k i r i a n t i s tuo, kad bent vienas pripučiamas elementas (7) apima profiliavimą (11) bent viename jo vidinio paviršiaus plote ir/arba profiliavimas (11) yra bent viename oro užpildymo sujungimo priemonės (9) plote ir/arba panašus į bent vieną oro užpildymo sujungimo priemone (9).

2. Stogo tentas (4) pagal 1 punktą, b e s i s k i r i a n t i s tuo, kad kamerų (6) konstrukcija skirta paprastam pripučiamo elemento (7) keitimuisi, turi atitinkamą angą, ypač tą kuri numatyta šonuose.

3. Stogo tentas (4) pagal bet kurį iš ankstesnių punktų, b e s i s k i r i a n t i s tuo, kad oro užpildymo sujungimo priemonė (9) yra suprojektuota, kaip pneumatinės žarnos sujungimo elementas.

4. Stogo tentas (4) pagal bet kurį iš ankstesnių punktų, b e s i s k i r i a n t i s tuo, kad oro užpildymo sujungimo priemonė (9) yra taip pat suprojektuota kaip oro išleidimo priemonė, per kurią yra galimas oro išleidimas.

5. Stogo tentas (4) pagal bet kurį iš ankstesnių punktų, b e s i s k i r i a n t i s tuo, kad yra numatytas kombinuotas oro užpildymas ir oro išleidimas arba oro ištraukimo įrenginys.

6. Stogo tentas (4) pagal bet kurį iš ankstesnių punktų, b e s i s k i r i a n t i s tuo, kad bent viena kamera (6) viduje suspausta, bent viename vidiniame paviršiuje.

7. Stogo tentas (4) pagal bet kurį iš ankstesnių punktų, b e s i s k i r i a n t i s tuo, kad stogo tentas (4) turi, bent vienoje galinėje dalyje ypač priekio arba galo plote, vamzdžių tvirtinimą kiekvienam, per kuriuos jie gali būti sujungti su sunkvežimiu ar sunkvežimio priekaba.

8. Stogo tentas (4) pagal bet kurį iš ankstesnių punktų, b e s i s k i r i a n t i s tuo, kad stogo tento (4) apatinės sienos sluoksnis gali būti sujungtas su stogo atrama (5).

9. Stogo tentas (4) pagal bet kurį iš ankstesnių punktų, b e s i s k i r i a n t i s tuo, kad bent viena stogo tento (4) kamera (6) yra sudaryta siaurėjanti link šonų, ypač smailėjanti horizontaliai, pvz., rombo arba elipsės formos.

10. Stogo tentas (4) pagal bet kurį iš ankstesnių punktų, b e s i s k i r i a n t i s tuo, kad bent vienas pripučiamas elementas (7) yra sudarytas siaurėjantis link šonų, ypač smailėjantis horizontaliai, pvz., rombo arba elipsės formos.

11. Stogo tentas (4) pagal bet kurį iš ankstesnių punktų, b e s i s k i r i a n t i s tuo, kad sunkvežimio arba sunkvežimio priekabos bent viena kamera (6) ypač visos kameros (6) žiūrint stogo tento (4) išilgine kryptimi, yra sudarytos su jos/jų centru(ais) ant sunkvežimio arba sunkvežimio priekabos stogo atramos (5), gali būti tokiu būdu sudarytos.

12. Stogo tentas (4) pagal bet kurį iš ankstesnių punktų, b e s i s k i r i a n t i s tuo, kad rankiniu būdu valdomi vožtuvai yra skirti oro pripildymui ir/arba oro išleidimui arba oro ištraukimui kontroliuoti.

---

(51) Int.Cl. ***B65D 8/00*** (2006.01)
B65D 21/02 (2006.01)
(11) **1919785**
(96) 06765388.1
(96) 2006 06 22
(97) 2008 05 14
(97) 2013 01 02
(86) PCT/GR2006/000029
(86) 2006 06 22
(87) WO 2007/000616
(87) 2007 01 04
(30) 20050100327, 2005 06 29, GR
(72) TSAMOURGELIS, Ilias, GR
(73) TSAMOURGELIS, Ilias, 112 54 Athens, GR
(74) Jelena GERASIMOVIČ, 52, Iį „Liudmila Gerasimovič, Patentinis patikėtinis“, Vingrių g. 13-42, LT-01141 Vilnius, LT
(54) Ištraukiamo įtaiso ir sudėtinio dėklo su daugkartinio naudojimo dalimis derinys

Apibrėžties punktai: 5, brėžiniai: 5.

(57) 1. Ištraukiamo įtaiso ir sudėtinio dėklo su daugkartinio naudojimo dalimis derinys, skirtas žemės ūkio ir pramonės produktų pakavimui ir transportavimui, sudarytas iš gofruoto kartono arba kieto popieriaus arba iš bet kurios kitos medžiagos, kuri gali būti įpjauta, kad suformuotų dvi priešingas briaunas bei dėklo pagrindą, kur likusios briaunos sudarytos iš lietos medžiagos, kur gofruoto kartono arba kieto popieriaus arba bet kurios kitos medžiagos, kuri gali būti įpjauta, paviršius yra iškerpamas ir įpjaunamas taip, kad suformuotų briaunas (A1), (A3), pagrindą (A2), kur lietos medžiagos briaunos (P1), (P2) susideda iš plokščio paviršiaus (E1E2E3E4), kurio storis (k1), vertikalių jo atžvilgiu (E1E4E4’E1’), (E2E3E3’E2’) ir (E4E3E3’E4’) paviršių, kurių storis yra (k2) ir ilgis i>k1, b e s i s k i r i a n t i s tuo, kad minėtos (A1, A3) briaunos ir minėtas (A2) pagrindas apima pratęsimus (B1, B2, B3, B4, B5, B6), kurių ilgis yra (a), kurie gali būti sulankstomi į vidų iki 180º kampo, yra vertikalūs stulpeliai su horizontalia dalimi (Z1Z2Z3Z4Z5), kur (Z1Z5) linija su (Z4Z5) linija sudaro kampą, mažesnį arba lygų 135º, (Z5Z1) linija su (E1E2) linija sudaro kampą, mažesnį arba lygų 90º, (Z1) taško atstumas nuo (E2E3E3’E2’) paviršiaus vidinės pusės yra lygus arba ilgesnis negu gofruoto kartono arba kieto popieriaus storis, (Z4) taško atstumas nuo to paties paviršiaus yra ne mažesnis negu dvigubas gofruoto kartono arba kieto popieriaus storis ir (Z1Z5) linijos ilgis yra lygus arba kiek ilgesnis nei (a), kur vertikalūs stulpeliai apačioje yra sujungti vienas su kitu tokios pačios formos juosta, kuri yra tiek pat nutolusi nuo (E4E3E3’E4’) paviršiaus vidinės pusės, kur briaunos (A1) ir (A3) pasisuka į vidų 90º kampu pagrindo (A2) link, ir po to (B1), (B2), (B3), (B4), (B5), (B6) pratęsimai taip pat į vidų, kol jie susilanksto, kai tuo tarpu lietos medžiagos briaunos (P1) ir (P2) yra išdėstytos tokiu būdu, kad minėtos briaunos kartu su (B1), (B2), (B3) pratęsimais ir (B4), (B5), (B6) pratęsimais atitinkamai patenka į griovelius, suformuotus tarp (E1E4E4’E1’), (E2E3E3’E2’), (E4E3E3’E4’) paviršių, ir vertikalių stulpelių, kaip ir kartu su juos jungiančios juostos taip, kad po to sekantis kiekvieno iš (B1), (B2), (B3), (B4), (B5), (B6) pratęsimų įstatymas yra linkęs sugrįžti į savo ankstesnę padėtį ir todėl stabdomas (Z1Z1’Z5’Z5) paviršiumi ir užfiksuojamas (Z5Z5’Z4’Z4) paviršiumi, kur (E1E2E3E4) paviršiuje ir išilgai vertikalių stulpelių ir juostos yra numatytos angos (O), turinčios skirtingas geometrines formas, reikalingos sudėtinio dėklo išardymui, kur ištraukiamas įtaisas yra numatytas tam, kad atskirtų lietos medžiagos briaunas nuo popierinių briaunų, kur minėtas ištraukiamas įtaisas yra pritvirtintas prie (E1E2E3E4) paviršiaus ir apima plokščią paviršių (N1N2N3N4) su vertikaliais (N1N4N4’N1’), (N4N3N3’N4’) bei (N2N3N3’N2’) paviršiais, ir kaiščius (O’), turinčius atitinkančią angas (O) formą, bet mažesnį negu jų perimetrą, kurių ilgis yra didesnis negu (i), kur minėti kaiščiai (O’) patenka į angas (O), taip pasiekiant (B1), (B2), (B3), (B4), (B5), (B6) sulenkimą ir atvirkštinio proceso metu, siekiant suformuoti sudėtinį dėklą ir gofruotą kartoną išstumiant iš lietos medžiagos (P1) ir (P2) briaunų, minėtas lietos medžiagos (P1) ir (P2) briaunas po to nuplaunant, dezinfekuojant ir transportuojant pakartotiniam naudojimui, kai tuo tarpu popierinė dalis gali būti perdirbta.

2. Sudėtinis dėklas su daugkartinio naudojimo dalimis pagal 1 punktą, b e s i s k i r i a n t i s tuo, kad vertikalūs stulpeliai, kartu su juos jungiančia juosta yra atskira lietos medžiagos dalis, kuri pritvirtinta prie (E1E2E3E4) paviršiaus taip, kad ją ištraukus, pasiekiamas sudėtinio dėklo išardymas.

3. Sudėtinis dėklas su daugkartinio naudojimo dalimis pagal 1 ir 2 punktą, b e s i s k i r i a n t i s tuo, kad (E1E4E4’E1’), (E2E3E3’E2’), (E4E3E3’E4’) ir (E1E2E2’E1’) paviršiai sudaro rėmelį, kuris yra atskira lietos medžiagos dalis, kuri yra pritvirtinta prie (E1E2E3E4) paviršiaus taip, kad ją ištraukus, pasiekiamas sudėtinio dėklo išardymas.

4. Sudėtinis dėklas su daugkartinio naudojimo dalimis pagal 1, 2 ir 3 punktus, b e s i s k i r i a n t i s tuo, kad ant didelių lietos medžiagos briaunų (P1), (P2), viduje yra viena arba daugiau (H) iškyšų, išdėstytų jų viršuje taip, kad sudėtinių dėklų arba kitokių mažesnių, bet įvairių matmenų dėklų lietos medžiagos briaunos būtų tinkamai paremtos.

5. Sudėtinis dėklas su daugkartinio naudojimo dalimis pagal 1, 2, 3 ir 4 punktus, b e s i s k i r i a n t i s tuo, kad (E1E2E3E4) paviršiaus išorinėje pusėje ir išilgai vertikalių stulpelių ir juostos yra griovelis (M), taip kad vienos briaunos (Z3Z3’) kraštas įeina į kitos briaunos (M) griovelį transportavimo metu.

(51) Int.Cl. ***B65D 43/02*** (2006.01)
B65D 50/06 (2006.01)
(11) **2334571**
(96) 09786060.5
(96) 2009 07 23
(97) 2011 06 22
(97) 2012 10 24
(86) PCT/IB2009/006349
(86) 2009 07 23
(87) WO 2010/018431
(87) 2010 02 18
(30) 87814 P, 2008 08 11, US
107546 P, 2008 10 22, US
141395 P, 2008 12 30, US
(72) HAJICHRISTOU, Louis, CY
HAJICHRISTOU, Christiana, CY
(73) MTH Maglid Technologies Holding Limited, 1080 Nicosia, CY
(74) Otilija KLIMAITIENĖ, 35, AAA Baltic Service Company, J.Jasinskio g. 16A, LT-01112 Vilnius, LT
(54) Uždaromiems gaminiams skirti savaime suveikiantys uždarymo mechanizmai
Apibrėžties punktai: 15, brėžiniai: 4.

(57) 1. Mazgas (1) sudarytas iš:
tarpusavyje sukabinamų korpuso (2), dangčio (3) ir uždarymo mechanizmo, susidedančio iš pirmojo ir antrojo susikabinančių mazgų, kur vienas mazgas yra arba korpuso (2), arba dangčio (3) dalis, o kitas mazgas yra kita dangčio (3) arba korpuso (2) dalis, kuriai būdinga, kad dangtis (3) ir korpusas (2) susideda bent iš vieno vienos poros vieną kitą traukiančių arba stumiančių elementų (9, 10), kur vienas kitą traukiantys arba stumiantys elementai (9, 10) yra atitinkamai uždedami ant korpuso (2) ir dangčio (3), siekiant suartinti korpusą (2) ir dangtį (3), kai korpusas (2) ir dangtis (3) artėja vienas prie kito, ir užfiksuoti korpusą (2) ir dangtį (3).

2. Mazgo (1) surinkimas pagal 1 punktą, kur korpusas (2) ir dangtis (3) juda linijiškai vienas kito atžvilgiu.

3. Mazgo (1) surinkimas pagal 1 ir 2 punktus, kur vienas kitą traukiantys arba stumiantys elementai (9, 10) yra išdėstomi dvejomis lygiagrečiomis linijomis.

4. Mazgo (1) surinkimas pagal 1 punktą, kur judėjimas siekiant sujungti korpusą (2) su dangčiu (3) yra sukamasis judesys.

5. Mazgo (1) surinkimas pagal 4 punktą, kur korpusas (2) ir dangtis (3) turi apvaliąją dalį ir gali būti sukami vienas kito atžvilgiu naudojant maždaug sulygintas apvaliųjų dalių ašis, pirmasis blokavimo mazgas susideda bent iš vieno blokavimo elemento (4) su radialiniu dydžiu, kuris priklauso nuo dangčio (3) arba korpuso (2) apvaliosios dalies; antrasis blokavimo mazgas susideda bent iš vieno antrojo blokavimo elemento (5) su radialiniu dydžiu, kuris priklauso nuo dangčio (3) arba korpuso (2) apvaliosios dalies; pirmasis (4) ir antrasis (5) blokavimo elementai yra atitinkamai uždedami ant pirmojo ir antrojo blokuotės rinkinių taip, kad radialiai išplečiama pirmojo blokavimo elemento (4) dalis būtų sukabinama su radialiai išplečiama antrojo blokavimo elemento (5) dalimi apytikslio maksimalaus susikabinimo ašinėje padėtyje, pirmojo (4) ir antrojo (5) blokavimo elementų sujungimas toliau nustatant apytikslę susikabinimo (6) sukimosi poziciją; vienas kitą traukiantys arba stumiantys elementai (9, 10) yra atitinkamai uždedami ant korpuso (2) ir dangčio (3), kad pasiektų apytiksliai artimiausią poziciją ir liestų vienas kitą susikabinimo proceso metu, dangtis (3) ir korpusas (2) yra pastatomi kampu apytikslėje pirmojo (4) ir antrojo (5) blokavimo elementų susikabinimo (6) sukimosi padėtyje.

6. Mazgo (1) surinkimas pagal 4 arba 5 punktą, kur pirmasis blokavimo mazgas susideda iš bent vieno trapo (11), kuris bent iš dalies apjuosia apvaliąją dalį, trapas juda iš padėties prie pirmojo blokavimo mazgo galo, kuris susijungia su antruoju blokavimo mazgu, kurio galas yra laikomas jo viršutine dalimi, į padėtį žemiau pirmojo blokavimo elemento atitinkamai pagal viršutinę dalį.

7. Mazgo (1) surinkimas pagal 4 punktą, kur vienas blokavimo elementas yra paprastai formuojamas kaip apskritimo segmentas, kur apatinis viršutinę dalį atitinkantis segmento paviršius nukrypsta vienoje dalyje nuo apykaitinio judėjimo dėl santykinai plokščios apytiksliai horizontalios dalies, atitinkančios viršutinę dalį, ir kur viršutinis viršutinę dalį atitinkantis segmento paviršius juda žemyn atitinkamai pagal viršutinę dalį ir / arba kur kitas blokavimo elementas yra paprastai formuojamas kaip cilindrinis kaištis ir / arba kur kitas blokavimo mazgas paprastai turi apskritimo formos kreiptuvo briauną, koncentrišką su apvalia korpuso (2) arba dangčio (3) apvaliąja dalimi, prie kurios jis yra pritvirtintas, kreiptuvo briaunos skersmuo turi būti pritaikytas taip, kad tilptų korpuso (2) arba dangčio (3) apvaliosios dalies viduje arba be jos.

8. Mazgo (1) surinkimas pagal bet kurį ankstesnį punktą, kur vienas kitą traukiantys arba stumiantys elementai (9, 10) turi bent vieną magnetą.

9. Mazgo (1) surinkimas pagal 8 punktą, kur bent vienas magnetas turi bent vieną magnetą arba elementą, kurį magnetiškai traukia magnetas korpuse (2) ir dangtyje (3), ir bent vieną magnetą bet kuriame dangtyje (3) arba korpuse (2).

10. Mazgo (1) surinkimas pagal 8 arba 9 punktą, kur magnetai sudaro daugybę vienas kitą traukiančių magnetų porų ant kiekvieno dangčio (3) ir korpuso (2), ir kur pirmasis ir antrasis blokuotės rinkiniai turi atitinkamus papildomus pirmąjį (4) ir antrąjį (5) blokavimo elementus, atitinkančius kiekvieną magnetų porą, kur pirmojo (4) ir antrojo (5) blokavimo

elementų atitinkamų porų susikabinimas apytiksliai sutampa, ir kur kiekviena magnetų pora apytiksliai lygiuojasi viena su kita apytikslėje pirmojo (4) ir antrojo (5) blokavimo elementų susikabinimo (6) sukimosi pozicijoje.

11. Mazgo (1) surinkimas pagal 9 punktą, kuris susideda iš tam tikro skaičiaus vienas kitą stumiančių magnetų, kuris yra lygus vienas kitą traukiančių magnetų porų skaičiui, vienas kitą stumiančių magnetų padėtis yra kaitaliojama su vienas kitą traukiančiais magnetais ant dangčio (3) arba korpuso (2) ir kur kiekvienas atstumiantis magnetas yra apytikslėje tolimiausio nesutapimo abipusio sukimosi padėtyje su bent vienu traukiančiu magnetu ant dangčio (3) arba korpuso (2), esančio apytikslėje pirmojo (4) ir antrojo (5) blokavimo elementų sukibimo (6) sukimosi padėtyje.

12. Mazgo (1) surinkimas pagal 1 punktą, kur mazgas (1) yra savaime užsidarantis konteineris, o dangtis (3) yra prie korpuso (2) fiksuojamas dangtelis, kurį reikia pasukti fiksavimo metu, dangtelis yra virš korpuso (2) siekiant nustatyti čia minimų elementų orientaciją, kur blokavimo mazgai turi bent vieną ant korpuso (2) pritvirtintą pirmąjį blokavimo elementą (4) ir bent vieną ant dangtelio pritvirtintą antrąjį blokavimo elementą, antrasis blokavimo elementas (5) yra uždedamas ant dangtelio taip, kad susikabintų su pirmuoju blokavimo elementu (4), kai dangtelis yra uždarytas ir pasukamas, susikabinimui turi būti nustatyta blokuojančio susikabinimo (6) vieta blokuojančio susikabinimo (6) vietoje, antrojo blokavimo elemento (5) blokuojanti dalis turi atsidurti prieš pirmojo blokavimo elemento (4) blokuojančią dalį, ir žemiau pirmojo blokavimo elemento (4) blokuojančios dalies, kur vienas kitą traukiančių arba atstumiančių elementų (9, 10) porų priešingi elementai atitinkamai uždedami ant korpuso (2) ir dangtelio taip, kad tai būtų jų vienas kito stipriausios traukos arba stūmimo pozicija, kai dangtelis sukasi atitinkamai su korpusu (2), apytiksliai atitinka dangtelio ir korpuso (2) sukimosi poziciją, kai atsiduria blokuojančio susikabinimo (6) vietoje; ir bent vienas trapas (11) yra suformuojamas ant korpuso (2), kiekvienas toks trapas (11) atitinka bent vieną iš pirmųjų blokavimo elementų (4) ir atitinka dangtelio kryptį, kad slinktų žemyn link blokuojančio susikabinimo (6) vietos, ir suformuojama ant korpuso taip, kad pasiektų antrąjį blokavimo elementą (5) iš viršaus, kai dangtelis yra spaudžiamas prie korpuso (2) sukimosi padėtyje, kurioje antrasis blokavimo elementas (5) artėja prie trapo (11) iš trapo viršaus, kur viršutinis pirmojo blokavimo elemento (4) paviršius ir žemutinis antrojo blokavimo elemento (5) paviršius yra suformuojami taip, kad (a) paviršiai slystų vienas prieš kitą kryptimi taip, kad dangtelis ir korpusas (2) kuo tvirčiau susikabintų, tais atvejais, kai paviršiai liečiasi vienas su kitu dangtelio uždarymo metu taip (b), kad pirmasis blokavimo elementas (4) ir antrasis blokavimo elementas (5) nebekontaktuoja vienas su kitu tolimesniame sukimo ir dangtelio spaudimo su korpusu (2) procese.

13. Mazgo (1) surinkimas pagal bet kurį ankstesnį punktą, kur užsukamas uždarymas yra kartu su kuro baku.

14. Mazgo (1) surinkimas pagal bet kurį ankstesnį punktą, kur korpuso (2) atkabinimas nuo dangčio (3) reikalauja skirtingų jėgų ir judesių, nei tuomet, kai rinkinys yra įprastai laikomas ir naudojamas.

15. Mazgo (1) surinkimas pagal bet kurį ankstesnį punktą, kur tarp korpuso (2) ir dangčio (3) yra naudojamas kietas, skystas ir / arba dujinis tarpiklis.

---

(51) Int.Cl. ***C01B 3/32*** (2006.01)
C07C 29/154 (2006.01)
C01B 3/16 (2006.01)
B01J 23/80 (2006.01)
B01J 23/885 (2006.01)

(11) **1877336**

(96) 06753469.3

(96) 2006 05 02

(97) 2008 01 16

(97) 2013 01 16

(86) PCT/EP2006/004091

(86) 2006 05 02

(87) WO 2006/117190

(87) 2006 11 09

(30) 102005020630, 2005 05 03, DE

(72) POLIER, Siegfried, DE
HIEKE, Martin, DE
HINZE, Dieter, DE

(73) Süd-Chemie IP GmbH & Co. KG, 80333 München, DE

(74) Marius JAKULIS - JASON, 3, AAA Baltic Service Company, J.Jasinskio g. 16A, LT-01112 Vilnius, LT

(54) Cu/Zn/Al katalizatorių gamyba per formiatą

Apibrėžties punktai: 20, brėžiniai: 0.

(57) 1. Cu/Zn/Al katalizatorių gavimo būdas, b e s i s k i r i a n t i s tuo, kad

- pirmasis vandeninis tirpalas, apimantis bent vario formiatą ir cinko formiatą, pagaminamas taip:

• paruošiamas vandeninis vario formiato tirpalas, ištirpinant vario druską, nepaliekant nuosėdų, įdėjus skruzdžių rūgšties,

• paruošiama cinko druskos vandeninė dispersija arba tirpalas, kur, priklausomai nuo panaudoto vario druskos ir cinko druskos kiekio ir atsižvelgiant į stecheometriją, skruzdžių rūgšties yra bent 10 10 mol % perteklius,

• paruošiamas vandeninis aliuminio druskos tirpalas,

cinko druskos tirpalas arba dispersija apjungiama su vario formiato tirpalu, kad gautų vario/cinko tirpalą, kur susidariusio vario/cinko tirpalo pH reikšmė yra intervale nuo 3,0 iki 4,0, ir į vario/cinko tirpalą pridedamas aliuminio druskos tirpalas,

kur aliuminio druskos tirpalas pridedamas keliomis dalimis, kur bent jau pirmoji aliuminio druskos tirpalo

dalis yra paruošiama ištirpinant bent pirmąją aliuminio druskos dalį vandenyje, pridedant skruzdžių rūgšties, kol pH tampa mažiau negu 5, ir antroji aliuminio druskos tirpalo dalis paruošiama ištirpinant antrąją aliuminio druskos dalį vandenyje taip, kad $NaAlO_2$ tirpalo pH būtų intervale nuo 11 iki 14, ir kur, siekiant pagaminti pirmąjį tirpalą, pirmoji aliuminio druskos tirpalo dalis ir antroji aliuminio druskos tirpalo dalis pridedama per laiko tarpą į vario/cinko tirpalą, taip kad pirmasis tirpalas apima aliuminio hidroksido zolio/gėlio mišinį;

- paruošiamas antrasis tirpalas, kuris apima nusodinimo reagentą,
- nusodinimo pakopoje pirmasis tirpalas ir antrasis tirpalas yra apjungiami, gaunant nuosėdas,
- nuosėdos pašalinamos iš vandeninės fazės, kuri sudaro nuotekas, ir
- nuosėdos praplaunamos tol, kol šarminio metalo kiekis tampa mažiau nei 500 ppm, skaičiuojant pagal katalizatorių, iškaitintą 600 °C temperatūroje, ir
- nuosėdos išdžiovinamos.

2. Būdas pagal 1 punktą, kur vario formiato tirpalo pH yra mažesnis nei 3, geriau, mažesnis nei 2,5.

3. Būdas pagal 1 arba 2 punktą, kur vario/cinko tirpalo pH yra intervale nuo 3,5 iki 3,7.

4. Būdas pagal vieną iš 1-3 punktą, b e s i s k i r i a n t i s tuo, kad vandeninis aliuminio druskos tirpalas, pirmoji aliuminio druskos tirpalo dalis ir (arba antroji aliuminio druskos tirpalo **dalis, prieš** nusodinant nuosėdas yra kaitinami iki ne aukštesnės kaip 40 °C temperatūros, ypač, ne aukštesnės nei 30 °C.

5. Būdas pagal vieną iš ankstesnių punktų, kur nusodinimo pakopoje pH palaikomas intervale nuo 3,5 iki 7,5, geriau, nuo 6,0 iki 7,0, ypač gerai, palaikomas 6,5 ± 0,1.

6. Būdas pagal vieną iš ankstesnių punktų, b e s i s k i r i a n t i s tuo, kad vario druska yra parinkta iš CuO, $Cu(OH)_2$ ir $Cu(OH)_2 \bullet CuCO_3$.

7. Būdas pagal vieną iš ankstesnių punktų, b e s i s k i r i a n t i s tuo, kad parinkta cinko druska yra ZnO.

8. Būdas pagal vieną iš ankstesnių punktų, kur nusodinimo reagentas yra šarminio metalo bazė, geriau, šarminio metalo karbonatas.

9. Būdas pagal vieną iš 1-7 punktą, kur nusodinimo reagentas yra vandenilio peroksidas.

10. Būdas pagal vieną iš ankstesnių punktų, b e s i s k i r i a n t i s tuo, kad, iškritus nuosėdoms, nuosėdos sendinamos.

11. Būdas pagal 10 punktą, b e s i s k i r i a n t i s tuo, kad sendinimas atliekamas laiko tarpą nuo 10 minučių iki 10 valandų, geriau, nuo 1 iki 5 valandų.

12. Būdas pagal 10 arba 11 punktą, b e s i s k i r i a n t i s tuo, kad sendinimas atliekamas aukštesnėje nei 60 °C temperatūroje, ypač intervale nuo 65 iki 80 °C.

13. Būdas pagal vieną iš ankstesnių punktų, b e s i s k i r i a n t i s tuo, kad nusodinimo pakopa atliekama kaip tolydus nusodinimas.

14. Būdas pagal vieną iš ankstesnių punktų, b e s i s k i r i a n t i s tuo, kad pirmasis tirpalas apima varį ir cinką santykiu, parinktu iš 1:99 ir 99:1.

15. Būdas pagal vieną iš ankstesnių punktų, b e s i s k i r i a n t i s tuo, kad po džiovinimo nuosėdos yra kaitinamos.

16. Būdas pagal 15 punktą, kur nuosėdos kaitinamos temperatūrų intervale 140 – 1000 °C, geriau, 170-350 °C, laiko tarpą bent 0,1 s, geriau, nuo 20 minučių iki 8 valandų, ypač gerai, nuo 30 minučių iki 4 valandų.

17. Būdas pagal vieną iš ankstesnių punktų, b e s i s k i r i a n t i s tuo, kad nuotekos apima formiato jonus, ir kad formiatą turinčios nuotekos patiria oksidacinį apdorojimą, kurio metu formiato jonai oksiduojami iš esmės iki karbonato, vandenilio karbonato, anglies dioksido ir vandens.

18. Būdas pagal 17 punktą, b e s i s k i r i a n t i s tuo, kad į formiatą turinčias nuotekas, kurios bus oksidinamos, pridedama vandenilio peroksido.

19. Būdas pagal 17 punktą, b e s i s k i r i a n t i s tuo, kad formiatą turinčios nuotekos oksidinamos prieš nuosėdų pašalinimą.

20. Būdas pagal vieną iš 17-19 punktą, b e s i s k i r i a n t i s tuo, kad oksidacinis apdorojimas vykdomas biologiškai apdorojant formiatą turinčias nuotekas.

---

(51) Int.Cl. ***C02F 3/12*** (2006.01)
C02F 3/28 (2006.01)
C02F 9/00 (2006.01)
(11) **2170774**
(96) 08761265.1
(96) 2008 06 20
(97) 2010 04 07
(97) 2013 01 09
(86) PCT/EP2008/057851
(86) 2008 06 20
(87) WO 2008/155407

(87) 2008 12 24
(30) 200700892, 2007 06 21, DK
(72) HEDEGAARD, Henrik, U., DK
(73) Biokube International A/S, 4733 Tappernoje, DK
(74) Reda ŽABOLIENĖ, 7, Advokatės Redos Žabolienės kontora METIDA, Verslo centras VERTAS, Gynėjų g. 16, LT-01109 Vilnius, LT

(54) Mazgas, įranga ir būdas užterštam vandeniui apdoroti
Apibrėžties punktai: 10, brėžiniai: 3.

(57) 1. Mazgas, apimantis visas funkcines dalis, kurių reikia atlikti vandens apdorojimą, minėtas mazgas apima:

a) korpusą, turintį sieneles ir lygio pagrindą, apibrėžiančius dėžės formos kamerą, pasirenkamai turinčią viršutinį dangtį, minėta kamera yra numatyta su bent vienu įleidimu vandeniui, kurį reikia apdoroti, ir bent vienu išleidimu apdorotam vandeniui, minėtas išleidimas yra kameros minėtų sienelių apatinėje dalyje,

b) bent vieną biofiltrą, patalpintą minėtoje kameroje, minėtas biofiltras turi aukštį, trumpesnį negu kameros šoninių sienelių aukštis, ir yra pozicionuotas kameroje tokiu būdu kad nuosėdas surenkanti kamera turi tą patį skerspjūvį, kaip ir kamera, kuri yra suformuota dėžės formos kameroje žemiau biofiltro,

c) bent vieną oro paskirstymo mazgą, patalpintą minėtoje kameroje tarp minėto biofiltro ir kameros pagrindo, minėtas oro paskirstymo mazgas patalpintas taip, kad visas oras yra išleidžiamas žemiau biofiltro,

d) bent vieną jungtį, skirtą sujungti įėjimą su išėjimo vamzdžiu,

e) bent vieną išleidimą, minėtas išleidimas turi dimensijas, atitinkančias nuosėdų surinkimo kameros pusės dydį, ir

f) bent vieną jungtį, skirtą linijai suspausto oro tiekimui į oro paskirstymo mazgą,

kur bent vienas įėjimas yra angų (4) formos, išdėstytų per atstumą nuo kameros sienelių viršaus.

2. Mazgas pagal 1punktą, kuriame dėžės formos kamera turi kvadrato skerspjūvį, matomą iš viršaus.

3. Mazgas pagal 1 arba 2 punktą dar apima

h) pumpavimo priemonę, turinčią jos įėjimą kameros pagrinde.

4. Mazgas pagal 1 – 3 punktą dar apima

i) kompresorinį mazgą, sujungtą su linija, skirta tiekti suspaustą orą į oro paskirstymo mazgą ir pasirinktinai prijungtą prie linijos, skirtos tiekti suspaustą orą į pumpavimo priemonę oro pakėlimo pumpavimo priemonės forma.

5. Mazgas pagal bet kurį 1 – 4 punktą, kuriame korpusas yra padarytas iš plastikinės medžiagos, tokios kaip polietilenas, polipropilenas arba polivinilo chloridas.

6. Mazgas pagal bet kurį 1 – 5 punktą, kuriame bent vienas biofiltras (5) yra įtvirtintas vertikalioje pozicijoje vertinant pagrindo atžvilgiu.

7. Mazgas pagal bet kurį 1 – 6 punktą, kuriame paskirstymo mazgas (6) yra difuzorius.

8. Įranga vandens apdorojimui, minėta įranga apima pirmąjį baką, skirtą patalpinti bent vieną mazgą pagal bet kurį 1 – 7 punktą ir dar apimantis antrąjį baką, skirtą talpinti žalingų dalelių medžiagą iš vandens, kurį reikia apdoroti, prieš tai, kai minėtas vanduo yra tiekiamas į mazgą, minėtame antrame bake yra numatytas įėjimas vandeniui, kurį reikia apdoroti, ir bent vienas vamzdis vandens tiekimui iš antrojo bako į mazgo įėjimo jungtį, bent vienas vamzdis, skirtas prijungti išėjimą apdorotam vandeniui perduoti, ir bent viena jungtis tiekti energiją į kompresorių ir (arba) pompą.

9. Įranga vandens apdorojimui, minėta įranga apima pirmąjį baką, skirtą talpinti bent vieną mazgą pagal bet kurį 1-7 punktą ir kuriame mazgo įėjimas pagal išradimą yra tame pačiame lygyje kaip vamzdis, skirtas tiekti vandenį į rangą.

10. Būdas vandeniui apdoroti, apimantis šiuos žingsnius:

a) vandens tiekimą pagal normą kai apkrova į mazgą paskirstoma tolygiai 24 valandas per parą į mazgą pagal bet kurį 1 – 7 punktą arba įrangą pagal 8 arba 9 punktą, ir

b) energijos tiekimą į kompresorių tiekti orą į oro paskirstymo mazgą.

---

(51) Int.Cl. ***C05D 3/02*** (2006.01)
C05D 5/00 (2006.01)
C05D 9/02 (2006.01)
(11) **2328850**
(96) 09740399.2
(96) 2009 07 28
(97) 2011 06 08
(97) 2012 12 05
(86) PCT/FR2009/051515
(86) 2009 07 28
(87) WO 2010/012952
(87) 2010 02 04
(30) 0855169, 2008 07 28, FR
(72) MORA, Philippe, FR
MIAMBI, Edouard, FR
ROY, Virginie, FR
GIUSTI, Stéphanie, FR
BLIN, Didier, FR
VEYRIER, Thibaut, FR
DARIDON, Bruno, FR
(73) P. R. P. Holding, 75015 Paris, FR
(74) Reda ŽABOLIENĖ, 7, Advokatės Redos Žabolienės kontora METIDA, Verslo centras VERTAS, Gynėjų g. 16, LT-01109 Vilnius, LT

(54) Kietos mineralinės kompozicijos panaudojimas pasėlių dirvožemio arba stepių dirvožemio derlingumo padidinimui

Apibrėžties punktai: 9, brėžiniai: 0.

(57) 1. Kietos mineralinės kompozicijos, apimančios sekančią formulę (I):

kalcio karbonato nuo 4,58% iki 77,8%;

dolomito nuo 3,85% iki 69,29%;

natrio chlorido nuo 5,7% iki 12,4%;

lignosulfato nuo 4,25% iki 8,49%;

kalio sulfato nuo 0,37% iki 2,44%;

magnio oksido nuo 0,01% iki 0,07%;

elementinės sieros nuo 0,009% iki 0,066%;

kur aukščiau išvardinti yra kiekvieno junginio masės sudėtyje, santykyje su minėtos mineralinės kompozicijos sausos dalies bendra mase,

panaudojimas dirvožemio derlingumo padidinimui, sukeliant padidėjimą mažiausiai viename fermentinio aktyvumo konteineryje, parinktame iš (i) fosfatazės, (ii) β-ksilozidazės, (iii) α-gliukozidazės ir (iv) β-gliukozidazės, minėtame dirvožemyje.

2. Panaudojimas pagal 1 punktą, kur minėta mineralinė kompozicija sukelia fermentinio aktyvumo padidėjimą, parinktą iš (i) šarminės fosfatazės, (ii) β-ksilozidazės, (iii) α- ir β-gliukozidazės mažiausiai 1,5 karto ir geriau mažiausiai 2 kartus.

3. Panaudojimas pagal 1 punktą, kur minėta kieta mineralinė kompozicija sukelia aktyvumo padidėjimą mažiausiai 2 kartus.

4. Panaudojimas pagal 1 punktą, kur minėta kieta mineralinė kompozicija sukelia β-ksilozidazės aktyvumo padidėjimą mažiausiai 2 kartus.

5. Panaudojimas pagal 1 punktą, kur minėta kieta mineralinė kompozicija sukelia α-gliukozidazės aktyvumo padidėjimą mažiausiai 2 kartus.

6. Panaudojimas pagal 1 punktą, kur minėta kieta mineralinė kompozicija sukelia β-gliukozidazės aktyvumo padidėjimą mažiausiai 2 kartus.

7. Panaudojimas pagal 1 punktą, kur minėta kompozicija sukelia juntamus pakitimus dirvožemyje vyraujančiose atitinkamų bakterinių taksonų santykiuose.

8. Panaudojimas pagal 1 arba 2 punktą, kur minėta kieta mineralinė kompozicija sukelia vegetacijos našumo padidėjimą minėto dirvožemio pagalba mažiausiai 1,5 karto.

9. Panaudojimas pagal bet kurį iš ankstesnių punktų, kur (I) formulės kompozicija yra įvedama į dirvožemį mažiausiai 0,01 kg/m^2 ir iki 0,10 kg/m^2 kiekio, kiekiu intervale nuo 0,02 iki 0,04 kg/m^2.

---

(51) Int.Cl. ***C07C 29/60*** (2006.01)
C07C 31/20 (2006.01)
C07C 31/10 (2006.01)

(11) **1836147**

(96) 06744361.4

(96) 2006 06 30

(97) 2007 09 26

(97) 2013 02 20

(86) PCT/GB2006/050181

(86) 2006 06 30

(87) WO 2007/010299

(87) 2007 01 25

(30) 0514593, 2005 07 15, GB

(72) TUCK, Michael William Marshall, GB

TILLEY, Simon N., GB

(73) Davy Process Technology Limited, London W2 6LE, GB

(74) Genė Ona SRUOGIENĖ, 12, UAB TARPINĖ, A.P.Kavoliuko g. 24-152, LT-04328 Vilnius, LT

(54) Glicerolio hidrinimas garų fazėje

Apibrėžties punktai: 16, brėžiniai: 0.

(57) 1. Glicerolio hidrinimo būdas, kuriame žaliava, apimanti glicerolį, kontaktuoja su vandenilį turinčių dujų srautu ir hidrinimą vykdo garų fazėje dalyvaujant katalizatoriui esant temperatūrai nuo 160 °C iki 260 °C, garų slėgiui nuo 10 iki 30 barų, vandenilio ir glicerolio santykiui nuo 400:1 iki 600:1 ir kontakto laikui nuo 0,01 iki 2,5 sekundžių.

2. Būdas pagal 1 punktą, kuriame glicerolio žaliavą, prieš tiekiant į hidrinimo reaktorių, garintuve išgarina į vandenilį turintį dujų srautą.

3. Būdas pagal 1 punktą arba 2 punktą, kuriame naudoja katalizatorių kaip nejudantį sluoksnį, patalpintą hidrinimo reaktoriuje.

4. Būdas pagal bet kurį iš 1-3 punktų, kuriame katalizatorius yra redukuotas vario katalizatorius.

5. Būdas pagal bet kurį iš 1-4 punktų, kuriame reakcijos temperatūra yra nuo 200 °C iki 240 °C.

6. Būdas pagal bet kurį iš 1-5 punktų, kuriame reakcijos temperatūra yra nuo 205 °C iki 220 °C.

7. Būdas pagal bet kurį iš 1-6 punktų, kuriame reakcijos slėgis yra nuo 17 barų iki 23 barų.

8. Būdas pagal bet kurį iš 1-7 punktų, kuriame reakcijos slėgis yra nuo 20 barų.

9. Būdas pagal bet kurį iš 1-8 punktų, kuriame kontakto laikas yra nuo 0,3 s iki 1,5 s.

10. Būdas pagal bet kurį iš 1-8 punktų, kuriame kontakto laikas yra 0,5 s.

11. Būdas pagal bet kurį iš 1-10 punktų, kuriame vandenilio ir glicerolio santykis yra nuo 450:1 iki 550:1.

12. Būdas pagal bet kurį iš 1-11 punktų, kuriame vandenilio ir glicerolio santykis yra nuo 500:1.

13. Būdas pagal bet kurį iš 1-12 punktų, kur būdas yra selektyvus 1,2-propandioliui susidaryti.

14. Būdas pagal 13 punktą, kuriame temperatūra yra žemesnė negu 210 °C.

15. Būdas pagal bet kurį iš 1-12 punktų, kur būdas yra selektyvus propanoliams susidaryti.

16. Būdas pagal 15 punktą, kuriame temperatūra yra 210 °C arba aukštesnė.

---

(51) Int.Cl. ***C07C 209/68*** (2006.01)
C07C 209/70 (2006.01)
C07C 211/30 (2006.01)
C07C 215/30 (2006.01)
C07C 225/16 (2006.01)
(11) **2358659**
(96) 09753056.2
(96) 2009 10 16
(97) 2011 08 24
(97) 2012 12 26
(86) PCT/EP2009/063603
(86) 2009 10 16
(87) WO 2010/049293
(87) 2010 05 06
(30) 08167762, 2008 10 28, EP
(72) CATOZZI, Nicola, IT
FOLETTO, Johnny, IT
FORCATO, Massimiliano, IT
GIOVANETTI, Roberto, IT
SORIATO, Giorgio, IT
VERZINI, Massimo, IT
(73) ZaCh System S.p.A., 20091 Bresso (Milano), IT
(74) Reda ŽABOLIENĖ, 7, Advokatės Redos Žabolienės kontora METIDA, Verslo centras VERTAS, Gynėjų g. 16, LT-01109 Vilnius, LT
(54) Cinakalceto gavimo būdas
Apibrėžties punktai: 17, brėžiniai: 0.
(57) 1. Cinakalceto tarpinis junginys, kurio sekanti formulė (V):

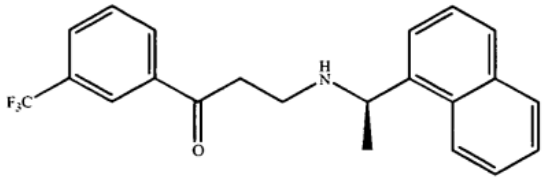

(V)

2. Cinakalceto tarpinis junginys, kurio sekanti formulė (Va):

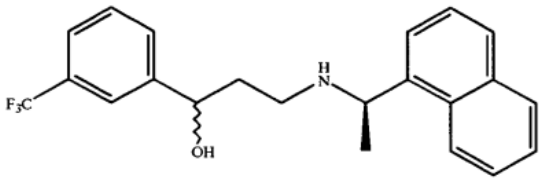

(Va)

kuris yra (R)- ir (S)-3-((R)-1-(naftalen-1-il)etilamino-1-(3-(trifluormetil)fenil)propan-1-olio diastereoizomerinis mišinys.

3. Cinakalceto tarpinis junginys, kurio sekanti formulė (Vb):

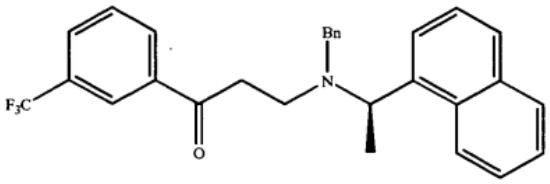

(Vb)

kurioje Bn yra benzilas.

4. Cinakalceto tarpinio junginio, kurio formulė (V), pagal 1 punktą gavimo būdas, apimantis pakopas:
a) 3-(trifluormetil)acetofenono, kurio formulė (II):

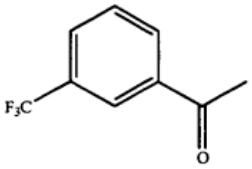

(II)

reakciją su (R)-(1-naftil)etilaminu, kurio formulė (III):

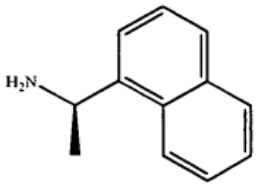

(III)

naudojant formaldehidą, siekiant gauti junginį, kurio formulė (V).

5. Cinakalceto tarpinio junginio, kurio formulė (V), pagal 1 punktą gavimo būdas, apimantis pakopas:
b) 3-(trifluormetil)acetofenono, kurio formulė (II):

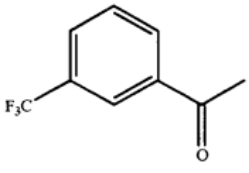

(II)

reakciją (i) su junginiu, kurio formulė:

HNR_1R_2

kurioje R_1 ir R_2 nepriklausomai reiškia vandenilį arba C_1-C_5alkilą, su sąlyga, kad kai viena iš R_1 ir R_2 yra vandenilis, kita nėra vandenilis; arba

kur R_1 ir R_2 kartu sudaro C_4-C_7-alkileno tiltelį tokiu būdu, kad įvedus azoto atomą, prie kurio jos yra prisijungusios, gaunamas heterociklas, kur viena C_4-C_7-alkileno tiltelio -CH_2- grupė gali būti pakeista -O-, naudojant formaldehidą; arba

(ii) su N-metil-N-metilenmetanamino halogenidu, kurio formulė:

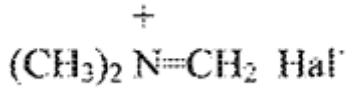

kurioje Hal yra halogeno atomas,

siekiant gauti junginį, kurio formulė (IV):

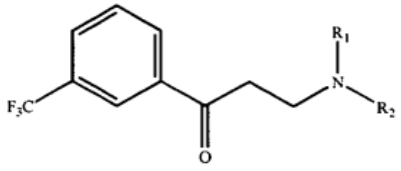

(IV)

kurioje R_1 ir R_2 yra tokios, kaip apibūdinta aukščiau;

(c) (IV) formulės junginio alkilinimą su alkilinimo agentu, parinktu iš grupės junginių, kurių formulė: R_3-X, (X)$(OR_3)_2$, $SO_2(OR_3)_2$, $PO(OR_3)_3$, $CH_3PO(OR_3)_2$ ir (4-$NO_2C_6H_4O$)$PO(OR_3)_2$, kur R_3 yra C_1-C_4alkilas ir X yra I, Br, OSO_2CF_3 arba OSO_2F, siekiant gauti junginį, kurio formulė (IVa):

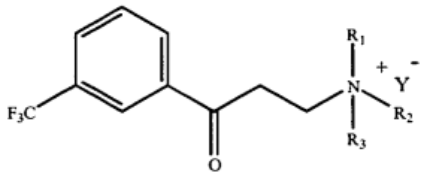

(IVa)

kurioje Y=X, kaip apibūdinta aukščiau arba R_3OCO_2, R_3OSO_3, $(R_3O)_2PO_2$, $CH_3PO_2OR_3$, (4-NO_2-C_6H_4O) PO_2OR_3; ir

d) (IVa) formulės junginio kopuliavimą su (R)-(1-naftil) etilaminu, kurio formulė (III):

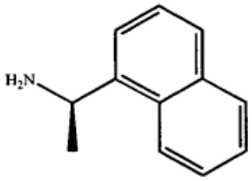

(III)

siekiant gauti junginį, kurio formulė (V).

6. Cinakalceto, kurio formulė (I):

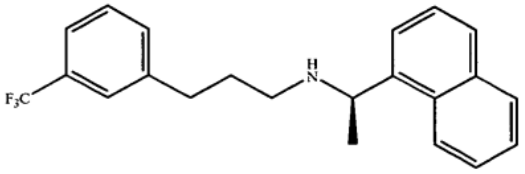

(I)

gavimo būdas, apimantis (V) formulės cinakalceto tarpinio junginio pagal 4 arba 5 punktą paruošimą ir pavertimą cinakalcetu, kurio formulė (I).

7. (Va) formulės cinakalceto tarpinio junginio pagal 2 punktą gavimo būdas, kuris apima pakopas:

e) (V) formulės junginio pagal 1 punktą redukavimą, naudojant reduktorių arba katalizinio hidrinimo būdu, siekiant gauto (Va) formulės junginį.

8. (Va) formulės cinakalceto tarpinio junginio gavimo būdas pagal 7 punktą, apimantis (V) formulės junginio gavimo būdą pagal 4 arba 5 punktą.

9. Cinakalceto, kurio formulė (I):

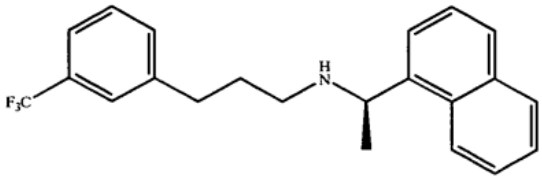

(I)

gavimo būdas, apimantis (Va) formulės cinakalceto tarpinio junginio paruošimą pagal 7 arba 8 punktą ir pavertimą cinakalcetu, kurio formulė (I).

10. Cinakalceto tarpinio junginio, kurio formulė (VI):

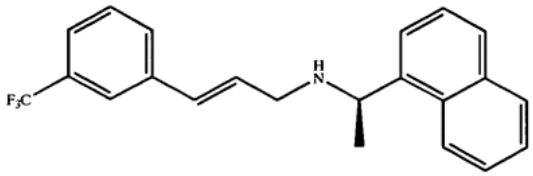

(VI)

gavimo būdas, kuris apima pakopas:

f) (Va) formulės junginio pagal 2 punktą dehidrinimą su dehidrinimo agentu, tokiu būdu gaunant (VI) formulės junginį; arba alternatyviai

g) (V) formulės junginio pagal 1 punktą redukavimą su Zn, naudojant rūgštį, tokiu būdu gaunant (VI) formulės junginį mišinyje su (I) formulės cinakalcetu.

11. (VI) formulės cinakalceto tarpinio junginio gavimo būdas pagal 10 punktą, apimantis (Va) formulės junginio gavimą pagal 7 arba 8 punktą.

12. (VI) formulės cinakalceto tarpinio junginio gavimo būdas pagal 10 punktą, apimantis (Va) formulės junginio gavimą pagal 4 arba 5 punktą.

13. Cinakalceto, kurio formulė (I):

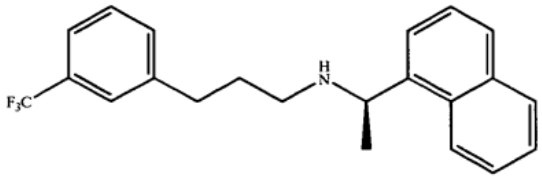

(I)

gavimo būdas, apimantis (VI) formulės cinakalceto tarpinio junginio paruošimą pagal 10, 11 arba 12 punktą ir jo pavertimą cinakalcetu, kurio formulė (I), junginio, kurio formulė (VI):

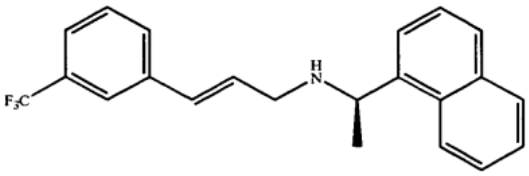

(VI)

dvigubos jungties redukcija, siekiant gauti (I) formulės junginį.

14. Cinakalceto, kurio formulė (I):

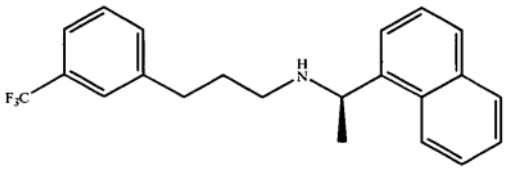

(I)

gavimo būdas, kuris apima pakopas:

a) 3-(trifluormetil)acetofenono, kurio formulė (II):

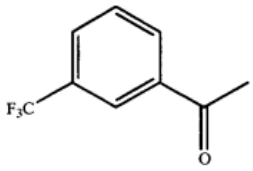

(II)

reakciją su (R)-(1-naftil)etilaminu, kurio formulė (III):

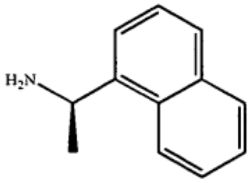

(III)

naudojant formaldehidą, siekiant gauti junginį, kurio formulė (V):

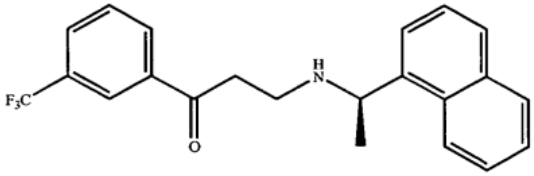

(V)

e) (V) formulės junginio redukavimą, naudojant reduktorių arba katalizinio hidrinimo būdu, siekiant gauto junginį, kurio formulė (Va):

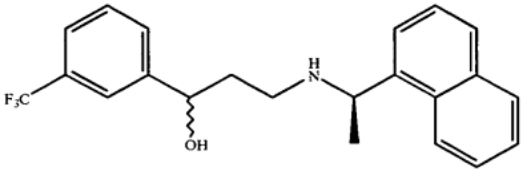

(Va)

f) (Va) formulės junginio dehidratavimą su dehidratavimo agentu, siekiant gauti junginį, kurio formulė (VI):

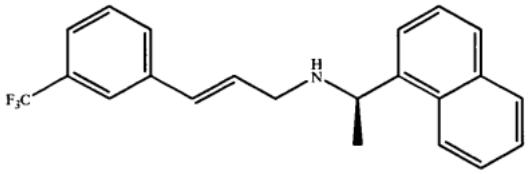

(VI)

h) (VI) formulės junginio redukavimą, siekiant gauti (I) formulės cinakalcetą ir, jeigu pageidaujama, cinakalceto pavertimą farmaciniu požiūriu priimtina druska.

15. Cinakalceto, kurio formulė (I):

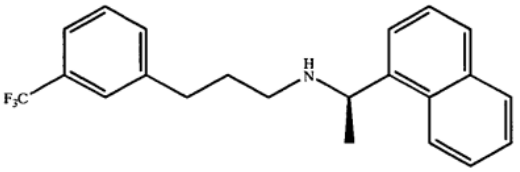

(I)

gavimo būdas, kuris apima pakopas:

a) 3-(trifluormetil)acetofenono, kurio formulė (II):

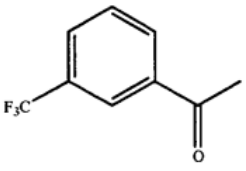

(II)

reakciją su (R)-(1-naftil)etilaminu, kurio formulė (III):

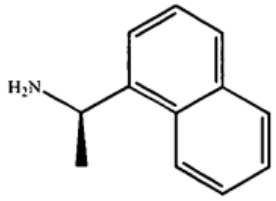

(III)

naudojant formaldehidą, siekiant gauti junginį, kurio formulė (V):

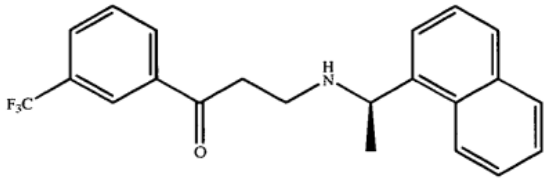

(V)

g) (V) formulės junginio redukavimą su Zn, naudojant rūgštį, tokiu būdu gaunant junginį, kurio formulė (VI):

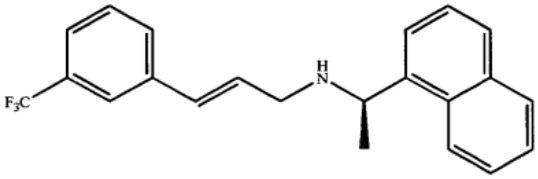

(VI)

priemaišoje su (I) formulės cinakalcetu;

h) (VI) formulės junginio redukavimą, siekiant gauti (I) formulės cinakalcetą ir, jeigu pageidaujama, cinakalceto pavertimą farmaciniu požiūriu priimtina druska.

16. Cinakalceto, kurio formulė (I):

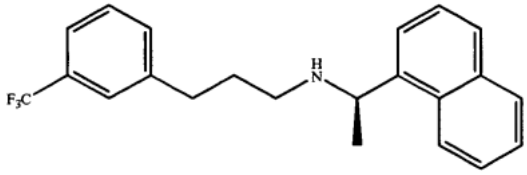

(I)

gavimo būdas, kuris apima pakopas:

b) junginio, kurio formulė (II):

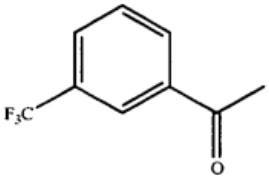

reakciją (i) su junginiu, kurio formulė:

HNR_1R_2

kurioje R_1 ir R_2 nepriklausomai reiškia vandenilį arba C_1-C_5alkilą, su sąlyga, kad kai viena iš R_1 ir R_2 yra vandenilis, kita nėra vandenilis; arba

kur R_1 ir R_2 kartu sudaro C_4-C_7-alkileno tiltelį tokiu būdu, kad įvedus azoto atomą, prie kurio jos yra prisijungusios, gaunamas heterociklas, kur viena C_4-C_7-alkileno tiltelio -CH_2- grupė gali būti pakeista -O-, naudojant formaldehidą; arba

(ii) su N-metil-N-metilenmetanamino halogenidu, kurio formulė:

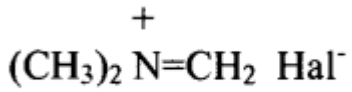

kurioje Hal yra halogeno atomas,

siekiant gauti junginį, kurio formulė (IV):

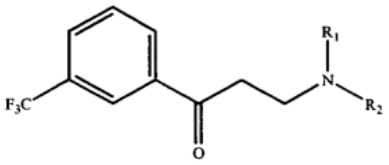

(IV)

kurioje R_1 ir R_2 yra tokios, kaip apibūdinta aukščiau;

(c) (IV) formulės junginio alkilinimą su alkilinimo agentu, parinktu iš grupės junginių, kurių formulė:

R_3-X, (X)$(OR_3)_2$, $SO_2(OR_3)_2$, $PO(OR_3)_3$, $CH_3PO(OR_3)_2$ ir (4-$NO_2C_6H_4O$)$PO(OR_3)_2$, kur R_3 yra C_1-C_4alkilas ir X yra I, Br, OSO_2CF_3 arba OSO_2F, siekiant gauti junginį, kurio formulė (IVa):

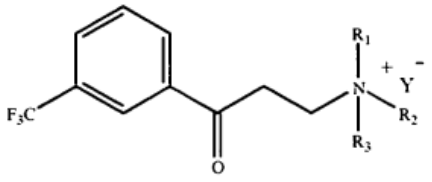

(IVa)

kurioje Y=X, kaip apibūdinta aukščiau arba R_3OCO_2, R_3OSO_3, $(R_3O)_2PO_2$, $CH_3PO_2OR_3$, (4-NO_2-C_6H_4O) PO_2OR_3; ir

d) (IVa) formulės junginio kopuliavimą su (R)-(1-naftil) etilaminu, kurio formulė (III), siekiant gauti junginį, kurio formulė (V):

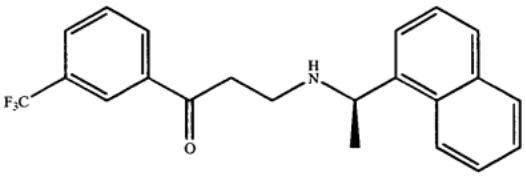

(V)

e) (V) formulės junginio redukavimą, naudojant reduktorių arba katalizinio hidrinimo būdu, siekiant gauto junginį, kurio formulė (Va):

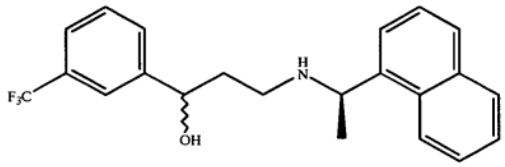

(Va)

f) (Va) formulės junginio dehidratavimą su dehidratavimo agentu, siekiant gauti junginį, kurio formulė (VI):

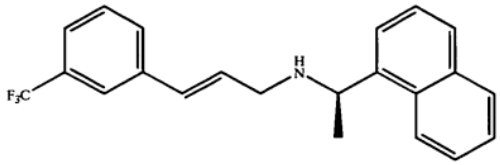

(VI)

h) (VI) formulės junginio redukavimą, siekiant gauti (I) formulės cinakalcetą ir, jeigu pageidaujama, cinakalceto pavertimą farmaciniu požiūriu priimtina druska.

17. Cinakalceto, kurio formulė (I):

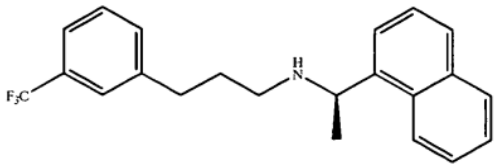

(I)

gavimo būdas, kuris apima pakopas:

b) II formulės junginio, kaip apibūdinta aukščiau, reakciją:

(i) su junginiu, kurio formulė:

HNR_1R_2

kurioje R_1 ir R_2 nepriklausomai reiškia vandenilį arba C_1-C_5alkilą, su sąlyga, kad kai viena iš R_1 ir R_2 yra vandenilis, kita nėra vandenilis; arba

kur R_1 ir R_2 kartu sudaro C_4-C_7-alkileno tiltelį tokiu būdu, kad įvedus azoto atomą, prie kurio jos yra prisijungusios, gaunamas heterociklas, kur viena C_4-C_7-alkileno tiltelio $-CH_2-$ grupė gali būti pakeista -O-, naudojant formaldehidą; arba

(ii) su N-metil-N-metilenmetanamino halogenidu, kurio formulė:

$$(CH3)2\ N{=}CH2\quad Hal^{-}$$

kurioje Hal yra halogeno atomas,

siekiant gauti junginį, kurio formulė (IV):

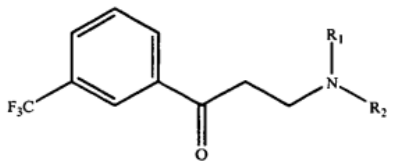

(IV)

kurioje R_1 ir R_2 yra tokios, kaip apibūdinta aukščiau;

(c) (IV) formulės junginio alkilinimą su alkilinimo agentu, parinktu iš grupės junginių, kurių formulė:

R_3-X, $(X)(OR_3)_2$, $SO_2(OR_3)_2$, $PO(OR_3)_3$, $CH_3PO(OR_3)_2$ ir $(4\text{-}NO_2C_6H_4O)PO(OR_3)_2$, kur R_3 yra C_1-C_4alkilas ir X yra I, Br, OSO_2CF_3 arba OSO_2F, siekiant gauti junginį, kurio formulė (IVa):

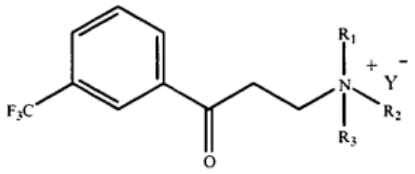

(IVa)

kurioje Y=X, kaip apibūdinta aukščiau arba R_3OCO_2, R_3OSO_3, $(R_3O)_2PO_2$, $CH_3PO_2OR_3$, $(4\text{-}NO_2\text{-}C_6H_4O)PO_2OR_3$; ir

d) (IVa) formulės junginio kopuliavimą su (R)-(1-naftil) etilaminu, kurio formulė (III), siekiant gauti junginį, kurio formulė (V):

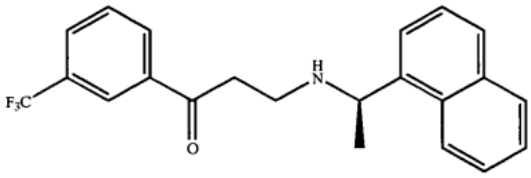

(V)

g) (V) formulės junginio redukavimą su Zn, naudojant rūgštį, tokiu būdu gaunant junginį, kurio formulė (VI):

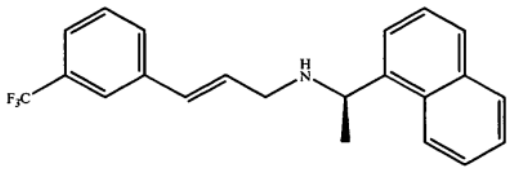

(VI)

priemaišoje su (I) formulės cinakalcetu;

h) (VI) formulės junginio dvigubos jungties redukavimą, siekiant gauti (I) formulės cinakalcetą ir, jeigu pageidaujama, cinakalceto pavertimą farmaciniu požiūriu priimtina druska.

(51) Int.Cl. ***C07C 239/10*** (2006.01)
C07C 239/20 (2006.01)
A01N 43/26 (2006.01)
C07C 239/12 (2006.01)
(11) **2364293**
(96) 09793495.4
(96) 2009 12 01
(97) 2011 09 14
(97) 2013 01 23
(86) PCT/EP2009/066119
(86) 2009 12 01
(87) WO 2010/063700
(87) 2010 06 10
(30) DE27642008, 2008 12 05, IN
(72) RAJAN, Ramya, IN
WALTER, Harald, CH
STIERLI, Daniel, CH
(73) Syngenta Participations AG, 4058 Basel, CH
(74) Liudmila GERASIMOVIČ, 9, IĮ „Liudmila Gerasimovič, Patentinis patikėtinis“, Vingrių g. 13-42, LT-01141 Vilnius, LT
(54) Nauji pirazol-4-N-alkoksikarboksamidai kaip mikrobiocidai

Apibrėžties punktai: 14, brėžiniai: 0.

(57) 1**.** Junginys, kurio formulė I:

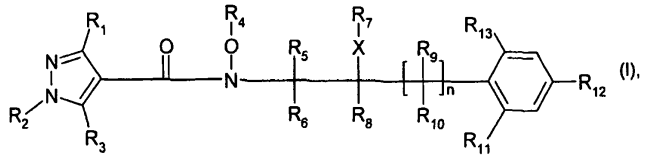
(I),

kur:

R_1 yra C_1-C_4-alkilas arba C_1-C_4-halogenalkilas;

R_2 yra C_1-C_4-alkilas;

R_3 yra vandenilis arba halogenas;

R_4 yra vandenilis, C_1-C_4-alkilas arba C_1-C_4-halogenalkilas;

R_5, R_6, R_8, R_9 ir R_{10} nepriklausomai vienas nuo kito yra vandenilis, halogenas, C_1-C_4-alkilas arba C_1-C_4-halogenalkilas;

R_7 yra vandenilis, halogenas, C_1-C_4-alkilas, C_2-C_6-alkenilas arba C_3-C_6-alkinilas;

R_{11} yra vandenilis, halogenas arba C_1-C_6-alkilas;

R_{12} vandenilis, halogenas, C_1-C_6-alkilas, C_2-C_6-alkenilas, C_3-C_6-alkinilas, C_3-C_6-cikloalkil-C_3-C_6-alkinilas, halogenfenoksi, halogenfenil-C_3-C_6-alkinilas, C(C_1-C_4-alkil)=NO-C_1-C_4-alkilas, C_1-C_6-halogenalkilas, C_1-C_6-halogenalkoksi, C_2-C_6-halogenalkenilas arba C_2-C_6-halogenalkeniloksi;

R_{13} yra vandenilis, halogenas, C_1-C_6-alkilas;

X yra deguonis, siera arba nieko nėra; su išlyga, kad R_7 yra kitoks, nei halogenas, jei X yra deguonis arba siera;

n yra 0 arba 1; ir agronomiškai priimtinos druskos/ stereoizomerai/ diasteroizomerai/enantiomerai/ tautomerai ir tų junginių *N*-oksidai.

2. Junginys pagal 1 punktą, kur R_1 yra difluormetilas, trifluormetilas arba metilas.

3. Junginys pagal 1 punktą, kur R_2 yra metilas.

4. Junginys pagal 1 punktą, kur R_3 yra vandenilis arba fluoras.

5. Junginys pagal 1 punktą, kur R_4 yra vandenilis, metilas arba etilas.

6. Junginys pagal 1 punktą, kur R_4 yra metilas.

7. Junginys pagal 1 punktą, kur R_5 yra vandenilis arba metilas.

8. Junginys pagal 1 punktą, kur n yra 0.

9. Junginys pagal 1 punktą, kur X yra deguonis.

10. Junginys pagal 1 punktą, kur R_8, R_9 ir R_{10} yra vandenilis.

11. Junginys pagal 1 punktą, kur R_{11}, R_{12} ir R_{13} yra vandenilis arba chloras.

12. Junginys pagal 1 punktą, kur R_{12} yra chloras arba C_1-C_4-alkilas.

13. Naudingų augalų užkrėtimo fitopatogeniniais mikroorganizmais kontrolės arba profilaktikos būdas, kur junginį, kurio formulė I pagal 1 punktą arba kompoziciją, apimančią šį junginį kaip veiksmingą ingredientą, taiko augalams, jų dalims arba jų židiniui.

14. Kompozicija, skirta fitopatogeninių mikroorganizmų kontrolei arba apsaugai nuo jų, apimanti junginį, kurio formulė I pagal 1 punktą ir inertinį nešiklį.

---

(51) Int.Cl. ***C07C 315/04*** (2006.01)
C07C 317/28 (2006.01)
(11) **2334639**
(96) 09789280.6
(96) 2009 09 09
(97) 2011 06 22
(97) 2013 01 23
(86) PCT/US2009/005055
(86) 2009 09 09
(87) WO 2010/030345
(87) 2010 03 18
(30) 95902 P, 2008 09 10, US
(72) SAINDANE, Manohar, T., US
GE, Chuansheng, US
(73) CELGENE CORPORATION, Summit, NJ 07901, US

(74) Reda ŽABOLIENĖ, 7, Advokatės Redos Žabolienės kontora METIDA, Verslo centras VERTAS, Gynėjų g. 16, LT-01109 Vilnius, LT

(54) Aminosulfono junginių gavimo būdai

Apibrėžties punktai: 14, brėžiniai: 0.

(57) 1. Junginio, kurio formulė (I):

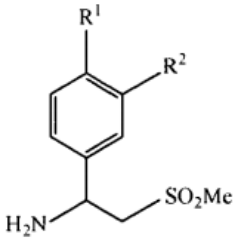

(I)

kurioje R^1 ir R^2 kiekviena nepriklausomai yra vandenilis, pakeistas arba nepakeistas (C_1-C_6)alkilas, pakeista arba nepakeista (C_1-C_6)alkoksi grupė, (C_3-C_{18})cikloalkilas, ciano arba (C_3-C_{18})cikloalkil-(C_1-C_6)alkoksi grupė, arba jo druskos, solvato arba stereoizomero gavimo būdas, apimantis pakopas:

(1) nitrilo, kurio formulė (III):

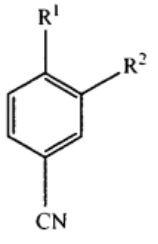

(III)

reakciją su $LiCH_2SO_2CH_3$, siekiant gauti enaminą, kurio formulė (IV):

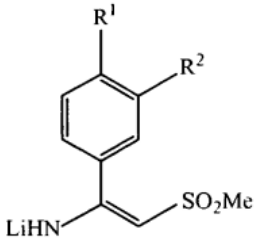

(IV);

ir

(2) (IV) formulės enamino redukciją, siekiant gauti (I) formulės junginį arba jo druską, solvatą arba polimorfą.

2. Būdas pagal 1 punktą, kuriame (III) formulės nitrilas yra gaunamas aldehido, kurio formulė (II):

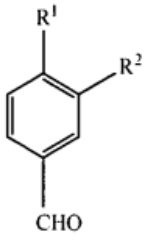

(II)

reakcija su hidroksilaminu arba jo druska.

3. Būdas pagal 2 punktą, kuriame reakcija tarp (II) formulės aldehido ir hidroksilamino arba jo druskos vyksta tirpiklyje, kur tirpiklis yra etilo acetatas, acetonas, metiletilo ketonas, dietilo eteris, tetrahidrofuranas, acetonitrilas, dichlormetanas, chloroformas, N-metilo pirolidinonas, dimetilo formamidas, dimetilo sulfoksidas, skruzdžių rūgštis, acto rūgštis ir jų derinys; ir/arba

kur reakcija tarp (II) formulės aldehido ir hidroksilamino arba jo druskos vyksta nuo 10°C iki 90°C temperatūroje.

4. Būdas pagal bet kurį iš 1-3 punktų, kuriame $LiCH_2SO_2CH_3$ yra gaunamas Me_2SO_2 reakcija su n-BuLi.

5. Būdas pagal 4 punktą, kuriame reakcija tarp Me_2SO_2 ir n-BuLi vyksta tirpiklyje, kur tirpiklis yra dietilo eteris, tetrahidrofuranas, N-metilo pirolidinonas, MTBE, glimas, diglimas, toluenas, ksilenas, heksanai arba jų derinys; ir/arba

kur reakcija tarp Me_2SO_2 ir n-BuLi vyksta nuo 0°C iki 20°C temperatūroje.

6. Būdas pagal bet kurį iš 1-5 punktų, kuriame reakcija tarp (III) formulės nitrilo ir $LiCH_2SO_2CH_3$ vyksta tirpiklyje, kur tirpiklis yra dietilo eteris, tetrahidrofuranas, N-metilo pirolidinonas, MTBE, glimas, diglimas, toluenas, ksilenas, heksanai arba jų derinys; ir/arba

kur reakcija tarp (III) formulės nitrilo ir $LiCH_2SO_2CH_3$ vyksta nuo 0°C iki 60°C temperatūroje.

7. Būdas pagal bet kurį iš 1-6 punktų, kuriame (IV) formulės enaminas yra redukuotas $NaBH(OAc)_3$ arba $NaBH_4$; ir/arba

kur (IV) formulės enamino redukcija vyksta, naudojant rūgštį, kur rūgštis yra acto rūgštis, metansulfonrūgštis, trifluoracto rūgštis, 4-(trifluormetil) benzenkarboksirūgštis, p-toluensulfonrūgštis, druskos rūgštis, azoto rūgštis, sieros rūgštis, fosforo rūgštis arba jų derinys; ir/arba

kur (IV) formulės enamino redukcija vyksta tirpiklyje, kur tirpiklis yra etilo acetatas, dietilo acetatas, tetrahidrofuranas, acto rūgštis, acetonitrilas, N-metilo pirolidinonas, dimetilformamidas, dimetilsulfoksidas, heksanai arba jų derinys; ir/arba

kur (IV) formulės enamino redukcija vyksta nuo 0°C iki 25°C temperatūroje.

8. Būdas pagal bet kurį iš 1-7 punktų, kuriame redukcijos metu susidaro (I) formulės druska; pasirinktinai kur (I) formulės druska yra hidrolizuojama, siekiant gauti (I) formulės junginį.

9. Būdas pagal 8 punktą, kur hidrolizė vyksta nuo 0°C iki 80°C temperatūroje; ir/arba

kur hidrolizė vyksta, naudojant bazę, kur bazė yra NaOH, KOH, LiOH, $Ca(OH)_2$ arba jų derinys, arba naudojant rūgštį, kur rūgštis yra trifluoracto

rūgštis, 4-(trifluormetil)benzenkarboksirūgštis, p-toluensulfonrūgštis, metansulfonrūgštis, acto anhidridas, Lewis rūgštis arba jų derinys.

10. Būdas pagal bet kurį iš 1-9 punktų, kuriame R^1 ir R^2 abi yra (C_1-C_6)alkoksi grupė.

11. Būdas pagal bet kurį iš 1-9 punktų, kuriame R^1 ir R^2 abi yra (C_1-C_6)alkilo grupė.

12. Būdas pagal bet kurį iš 1-9 punktų, kuriame viena iš R^1 ir R^2 yra (C_1-C_6)alkoksi grupė ir kita iš R^1 ir R^2 yra (C_1-C_6)alkilo grupė.

13. Būdas pagal 10 punktą, kuriame R^1 yra metoksi grupė ir R^2 yra etoksi grupė.

14. Būdas pagal bet kurį iš 1-9 punktų, kuriame viena iš R^1 ir R^2 yra (C_1-C_6)alkoksi grupė ir kita iš R^1 ir R^2 yra (C_3-C_6)cikloalkoksi grupė.

---

(51) Int.Cl. ***C07D 209/44*** (2006.01)
C07D 209/08 (2006.01)
C07D 215/08 (2006.01)
C07D 491/10 (2006.01)
C07D 471/04 (2006.01)
C07D 471/10 (2006.01)
C07D 491/08 (2006.01)
C07D 401/04 (2006.01)
C07D 401/12 (2006.01)
A61K 31/438 (2006.01)
A61K 31/439 (2006.01)
A61K 31/403 (2006.01)

(11) **1877379**
(96) 06726780.7
(96) 2006 04 13
(97) 2008 01 16
(97) 2013 01 16
(86) PCT/GB2006/001382
(86) 2006 04 13
(87) WO 2006/109085
(87) 2006 10 19
(30) 0507474, 2005 04 13, GB
670897 P, 2005 04 13, US
0604111, 2006 03 01, GB
777989 P, 2006 03 01, US

(72) CHESSARI, Gianni, GB
CONGREVE, Miles, Stuart, GB
NAVARRO, Eva, Figueroa, GB
FREDERICKSON, Martyn, GB
MURRAY, Christopher, GB
WOOLFORD, Alison, Jo-Anne, GB
CARR, Maria, Grazia, GB
DOWNHAM, Robert, GB
O`BRIEN, Michael, Alistair, GB
PHILLIPS, Theresa, Rachel, GB
WOODHEAD, Andrew, James, GB
(73) Astex Therapeutics Limited, Cambridgeshire CB4 0QA, GB
(74) Liucija JANICKAITĖ, 29, Inpatra UAB, Šeškinės g. 59-53, LT-07162 Vilnius, LT

(54) Hidroksibenzamido dariniai ir jų panaudojimas kaip HSP90 inhibitorių

Apibrėžties punktai: 39, brėžiniai: 0.

(57) 1. (VI) formulės junginys:

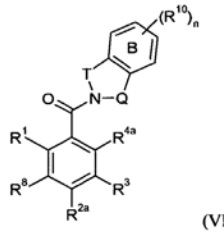

(VI)

arba jo druska, solvatas, tautomeras arba N-oksidas;

kur biciklinė grupė:

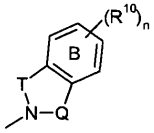

yra pasirinkta iš C1, C5 ir C6 struktūrų

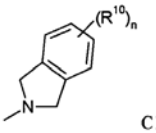

C1

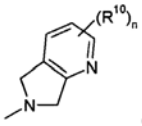

C5

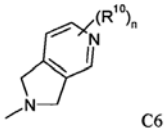

C6

kur n yra 0, 1, 2 arba 3;

R^1 ir R^{2a} yra abu hidroksilai;

R^3 yra pasirinktas iš izopropilo, sec-butilo, tret-butilo, 1,2-dimetilalilo, 1,2-dimetilpropilo ir ciklopropilo;

R^{4a} yra pasirinktas iš vandenilio, fluoro, chloro ir metoksi;

R^8 yra pasirinktas iš vandenilio ir fluoro; ir

R^{10} yra pasirinktas iš:

halogeno

hidroksilo;

trifluormetilo;

ciano grupės;

nitro grupės;

karboksi grupės;

amino grupės

mono- arba di-C_{1-4} hidrokarbilamino;

karbociklinės ir heterociklinės grupių, turinčių nuo 3 iki 12 žiedo narių; ir

grupės R^a-R^b; kur:

R^a yra ryšys, O, CO, $X^1C(X^2)$, $C(X^2)X^1$, $X^1C(X^2)X^1$, S, SO, SO_2, NR^c, SO_2NR^c arba NR^cSO_2; ir

R^b yra pasirinktas iš vandenilio; karbociklinės ir heterociklinės grupių, turinčių nuo 3 iki 12 žiedo narių; ir C_{1-12} hidrokarbilas, pasirinktinai pakeistas

vienu arba daugiau pakaitų, pasirinktų iš hidroksilo, okso grupės, halogeno, ciano grupės, nitro grupės, kaboksilo, amino, mono- arba di-C_{1-8} nearomatinio hidrokarbilamino ir karbociklinės ir heterociklinės grupių, turinčių nuo 3 iki 12 žiedo narių ir kur vienas arba daugiau C_{1-12} hidrokarbilo grupės anglies atomų gali būti pasirinktinai pakeisti O, S, SO, SO_2, NR^c, $X^1C(X^2)$, $C(X^2)X^1$ arba $X^1C(X^2)X^1$;

R^c yra pasirinktas iš R^b, vandenilio ir C_{1-4} hidrokarbilo; ir

X^1 yra O, S arba NR^c ir X^2 yra =O, =S arba $=NR^c$.

2. Junginys pagal 1 punktą, kur R^{10} yra pasirinktas iš grupės R^{10a} , susidedančios iš halogeno, hidroksilo, amino grupės ir R^a-R^b grupės, kur R^a yra pasirinktas iš ryšio, O, CO, C(O)O, C(O)NR^c, $R^cC(O)$, $NR^cC(O)O$, NR^c, SO, SO_2, $SONR^c$, irSO_2NR^c; ir R^b yra pasirinktas iš vandenilio; karbociklinės ir heterociklinės grupių, turinčių 5 arba 6 žiedo narius; ir C_{1-10} hidrokarbilo, pasirinktinai pakeisto vienu arba daugiau pakaitų, pasirinktų iš hidroksilo, okso grupės, amino, mono- arba di-C_{1-8} nearomatinio hidrokarbilamino, karboksi ir karbociklinės ir heterociklinės grupių, turinčių nuo 3 iki 7 žiedo narių ir kur vienas arba daugiau C_{1-8} hidrokarbilo grupės anglies atomų gali būti pasirinktinai pakeisti O, S, C(O)O, C(O)NR^c arba NR^c.

3. Junginys pagal 1 punktą, kur n yra 0, 1 arba 2 ir R^{10} yra pasirinktas iš grupės R^{10aa} susidedančios iš fluoro, chloro, hidroksilo, amino grupės ir R^a-R^b grupės;

R^a yra pasirinktas iš ryšio, O, CO, C(O)NR^c, $NR^cC(O)$, $NR^cC(O)O$ ir NR^c;

R^b yra pasirinktas iš:

- vandenilio;

- karbociklinės ir heterociklinės grupės, turinčios 5 arba 6 žiedo narius ir turinčios 0, 1 arba 2 heteroatomus, pasirinktus iš O, N ir S; ir

- nearomatinio C_{1-10} hidrokarbilo, pasirinktinai pakeisto vienu arba daugiau pakaitų, pasirinktų iš hidroksilo, okso grupės, amino grupės mono- arba di-C_{1-8} nearomatinio hidrokarbilamino, karboksi ir karbociklinės ir heterociklinės grupių, turinčių nuo 3 iki 7 žiedo narių ir turinčios 0, 1 arba 2 heteroatomus, pasirinktus iš O, N ir S; ir kur vienas arba daugiau C_{1-8} hidrokarbilo grupės anglies atomų gali būti pasirinktinai pakeisti O, S, C(O)O, $NR^cC(O)$, C(O)NR^c arba NR^c.

4. Junginys pagal 3 punktą, kur R^b yra pasirinktinai pakeistas nearomatine karbocikline arba heterocikline grupe, turinčia 5 arba 6 žiedo narius ir turinčia 0, 1 arba 2 heteroatomus, pasirinktus iš O, N ir S.

5. Junginys pagal 1 punktą, kur R^{10} yra pasirinktas iš grupės R^{10b}, susidedančios iš halogeno, OH, NH_2, CH_2OH, CH_2NH_2, O-C_{1-6}-alkilo, NH-C_{1-6} alkilo, arilo, heteroarilo, C_{3-7} cikloalkilo, heterociklilo, O-heteroarilo, O-C_{3-7} cikloalkilo, O-heterocikloalkilo, (=O)C_{1-6} alkilo, C(=O)OC_{1-6} alkilo, C(=O)NH_2, C(=O)NHC_{1-6} alkilo, C(=O)N(C_{1-6} alkil)$_2$, NH(C_{1-6} alkil), N(C_{1-6} alkil)$_2$, NC(=O)C_{1-6} alkilo, C_6 arilo, OC_6 arilo, C(=O)C_6 arilo, C(=O)OC_6 arilo, C(=O)NHC_6 arilo, C(=O)N(C_6 aril)$_2$, NH(C_6 aril), N(C_6 aril)$_2$, NC(=O)C_6 arilo, C_{5-6} heterociklilo, OC_{5-6} heterociklilo, C(=O)C_{5-6} heterociklilo, C(=O)OC_{5-6} heterociklilo, C(=O)NHC_{5-6} heterociklilo, C(=O)N(C_{5-6} heterociklil)$_2$, NH(C_{5-6} heterociklil), N(C_{5-6} heterociklil)$_2$, NC(=O)C_{5-6} heterociklilo, C_{5-6} arilo, S(=O)C_{1-6} alkilo, S(=O)N-C_{1-6} alkilo ir SO_2N-C_{1-6} alkilo; ir grupės [sol], CH_2[sol] arba OCH_2CH_2[sol], kur [sol] yra pasirinkta iš sekančių grupių

[sol] =

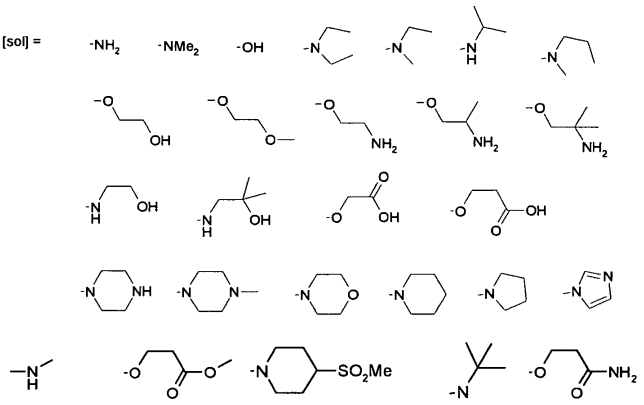

ir kur (i) R^{10b} yra pasirinktinai toliau pasirinkti iš grupės $OCH_2CH_2CH_2$[sol] ir/arba (ii) [sol] yra toliau pasirinkti iš NHR^{11} kur R^{11} yra COR^{12} arba R^{12} ir R^{12} yra C_{1-4} alkilas, arilas arba aril-C_{1-4} alkilas.

6. Junginys pagal 1 punktą, kur R^{10} yra pasirinktas iš grupės R^{10c} , kur R^{10c} yra grupė [sol], CH_2[sol] arba OCH_2CH_2[sol], kur [sol] yra pasirinktas iš sekančių grupių

[sol] =

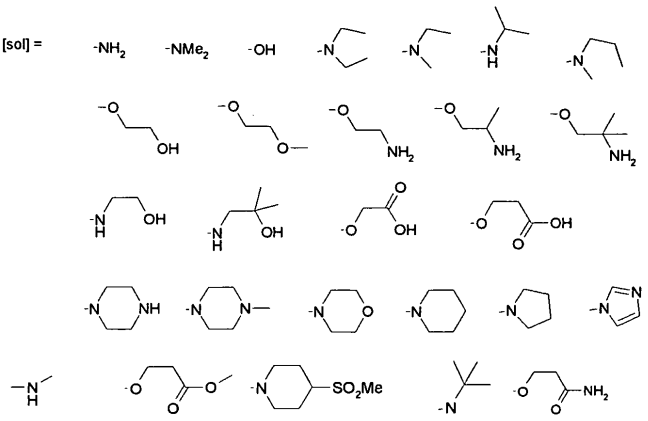

7. Junginys pagal 1 punktą, kur R^{10} yra pasirinktas iš grupės R^{10cc}, susidedančios iš:

halogeno;

CO_2R^{14}, kur R^{14} yra vandenilis arba C_{1-6} alkilas;

C_{1-4} alkilo, pasirinktinai pakeisto hidroksilu arba C_{1-2} alkoksi;

C_{1-4} alkoksi, pasirinktinai pakeisto hidroksilu arba C_{1-2} alkoksi; arba

grupės [sol], CH_2[sol], C(O)[sol], OCH_2CH_2[sol] arba $OCH_2CH_2CH_2$[sol], kur [sol] yra pasirinktas iš sekančių grupių

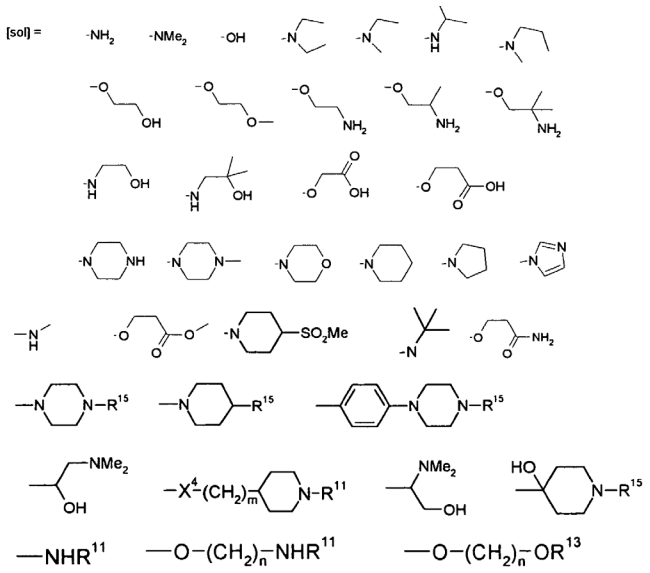

kur X^4 yra NH arba O, m yra 0 arba 1, n yra 1, 2 arba 3, R^{11} yra vandenilis, COR^{12}, $C(O)OR^{12}$ arba R^{12}; R^{12} yra C_{1-6} alkilas, C_{3-6} cikloalkilas, arilas, aril-C_{1-6} alkilas arba CH_2R^{15}; ir R^{15} yra pasirinktas iš vandenilio, C_{1-6} alkilo, C_{3-6} cikloalkilo, hidroksi-C_{1-6} alkilo, piperidino, N-C_{1-6} alkilpiperazino, piperazino, morfolino, COR^{13} arba $C(O)OR^{13}$; ir R^{13} yra C_{1-6} alkilas.

8. Junginys pagal bet kurį ankstesnį punktą, kur R^3 yra pasirinktas iš izopropilo ir *tret*-butilo.

9. Junginys pagal bet kurį ankstesnį punktą, turintis (VII) formulę:

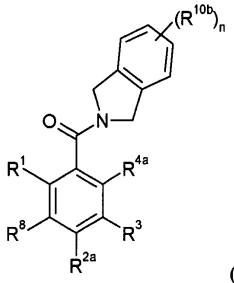

(VII)

kur R^1, R^{2a}, R^3 R^{4a}, R^8 ir R^{10b} yra kaip išdėstyta ankstesniuose punktuose ir n yra 0, 1, 2 arba 3.

10. Junginys pagal 1 punktą, kurio formulė (VIIa):

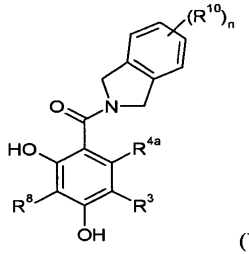

(VIIa)

kur R^3 yra pasirinktas iš R^3 yra izopropilas arba *tret*-butilas; R^{4a} yra pasirinktas iš vandenilio, fluoro, chloro ir metoksi; R^8 yra vandenilis arba fluoras; n yra 0, 1 2 arba 3;

R^{10} yra pasirinktas halogeno, hidroksilo, trifluormetilo, ciano grupės, nitro grupės, karboksi, amino, mono- arba di-C_{1-4} hidrokarbilamino, karbociklinės ir heterociklinės grupių, turinčių nuo 3 iki 12 žiedo narių; grupė R^a-R^b kur R^a yra ryšys, O, CO, $X^1C(X^2)$, $C(X^2)X^1$, $X^1C(X^2)X^1$, S, SO, SO_2, NR^c, SO_2NR^c arba NR^cSO_2; ir R^b yra pasirinktas iš vandenilio, karbociklinės ir heterociklinės grupių, turinčių nuo 3 iki 12 žiedo narių, ir C_{1-12} hidrokarbilo grupės, pasirinktinai pakeistos vienu arba daugiau pakaitų, pasirinktų iš hidroksilo, okso, halogeno, ciano grupės, nitro, karboksi, amino, mono- arba di-C_{1-8} nearomatinių, karbociklinės ir heterociklinės grupių, turinčių nuo 3 iki 12 žiedo narių ir kur vienas arba daugiau anglies atomų C_{1-12} hidrokarbilo grupės gali būti pasirinktinai pakeisti O, S, SO, SO_2, NR^c, $X^1C(X^2)$, $C(X^2)X^1$or $X^1C(X^2)X^1$;

R^c yra pasirinktas iš R^b, vandenilio ir C_{1-4} hidrokarbilo; ir

X^1 yra O, S arba NR^c ir X^2 yra=O, =S arba =NR^c.

11. Junginys pagal 10 punktą, kur R^{10} yra grupė R^{10a} arba R^{10aa} arba R^{10b} arba R^{10c} arba R^{10cc} kaip apibrėžta bet kuriame ankstesniame punkte.

12. Junginys pagal 11 punktą, kuris pavaizduotas (VIIb) formule:

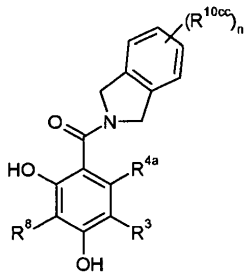

(VIIb)

kur R^3 yra pasirinktas iš R^3 yra izopropilas arba tret-butilas; R^{4a} yra pasirinktas iš vandenilio, fluoro, chloro ir metoksi; R^8 yra vandenilis arba fluoras; n yra 0, 1 2 arba 3; ir R^{10cc} yra pasirinktas iš:

halogeno;

CO_2R^{14}, kur R^{14} yra vandenilis arba C_{1-6} alkilas;

C_{1-4} alkilo, pasirinktinai pakeisto hidroksilu arba C_{1-2} alkoksi;

C_{1-4} alkoksi ,pasirinktinai pakeisto hidroksilu arba C_{1-2} alkoksi; arba

grupe [sol], CH_2[sol], C(O)[sol], OCH_2CH_2[sol] arba $OCH_2CH_2CH_2$[sol], kur [sol] yra pasirinkta iš sekančių grupių

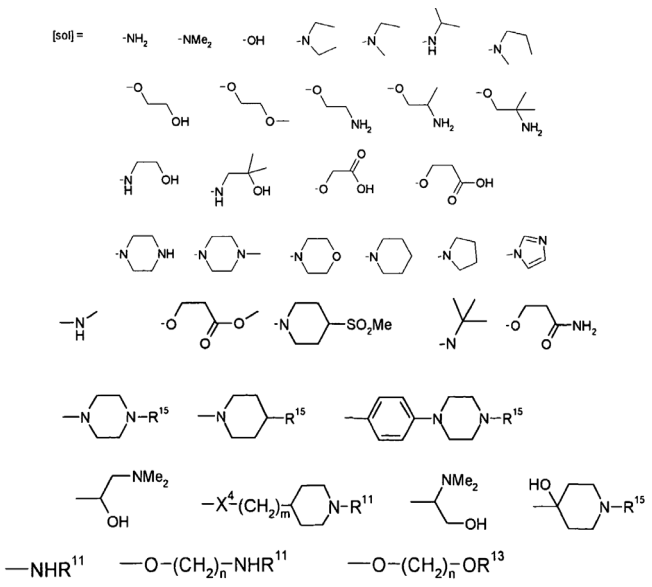

kur X^4 yra NH arba O, m yra 0 arba 1, n yra 1, 2 arba 3, R^{11} yra vandenilis, COR^{12}, C(O)O R^{12} arba R^{12} ; R^{12} yra C_{1-6} alkilas, C_{3-6} cikloalkilas, arilas, aril-C_{1-6} alkilas arba CH_2R^{15}; ir R^{15} yra pasirinktas iš vandenilio, C_{1-6} alkilo, C_{3-6} cikloalkilo, hidroksi-C_{1-6} alkilo, piperidino, N-C_{1-6} alkilpiperazino, piperazino, morfolino, COR^{13} arba C(O)OR^{13} ; ir R^{13} yra C_{1-6} alkilas.

13. Junginys pagal bet kurį ankstesnį 1-12 punktą, kur R^8 yra vandenilis.

14. Junginys pagal bet kurį ankstesnį 1-13 punktą, kur R^{4a} yra vandenilis.

15. Junginys pagal bet kurį ankstesnį 1-14 punktą, kur R^3 yra izopropilas.

16. Junginys pagal bet kurį ankstesnį punktą, kur n yra 1 arba 2 ir R^{10} yra pasirinktas iš grupės R^{10ccc}, susidedančios iš:

grupės [sol] arba CH_2[sol], kur [sol] yra pasirinktas iš sekančių grupių:

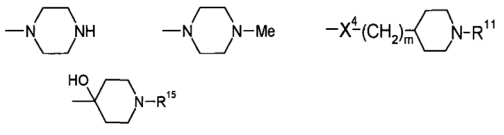

kur X^4 yra NH arba O, m yra 0 arba 1, n yra 1, 2 arba 3, R^{11} yra vandenilis, COR^{12}, C(O)OR^{12} arba R^{12}; R^{12} yra C_{1-6} alkilas, C_{3-6} cikloalkilas, arilas, aril-C_{1-6} alkilas arba CH_2R^{15}; ir R^{15} yra pasirinktas iš vandenilio, C_{1-6} alkilo, C_{3-6} cikloalkilo, hidroksi-C_{1-6} alkilo, piperidino, N-C_{1-6} alkilpiperazino, piperazino, morfolino, COR^{13} arba C(O)OR^{13}; ir R^{13} yra C_{1-6} alkilas.

17. Junginys pagal bet kurį ankstesnį punktą, kur n yra 1, 2 arba 3.

18. Junginys pagal 17 punktą, kur n yra 1.

19. Junginys pagal 1 punktą, kuris yra:

(1,3-dihidro-izoindol-2-il)-(2,4-dihidroksi-5-izopropil-fenil)-metanonas;

(5-ciklopropil-2,4-dihidroksi-fenil)-(1,3-dihidro-izoindol-2-il)-metanonas;

(5-antr-butil-2,4-dihidroksi-fenil)-(1,3-dihidro-izoindol-2-il)-metanonas;

(5-chlor-1,3-dihidro-izoindol-2-il)-(2,4-dihidroksi-5-izopropil-fenil)-metanonas;

[5-(3-amino-propoksi)-1,3-dihidro-izoindol-2-il]-(2,4-dihidroksi-5-izopropil-fenil)-metanonas;

(2,4-dihidroksi-5-izopropil-fenil)-{4-[2-(2-metoksi-etoksi)-etoksi]-1,3-dihidro-izoindol-2-il}metanonas;

(2,4-dihidroksi-5-izopropil-fenil)-[4-(2-dimetilamino-etoksi)-1,3-dihidro-izoindolizoindol-2-il]-metanonas;

(2,4-dihidroksi-5-izopropil-fenil)-[4-(3-morfolin-4-il-propoksi)-1,3-dihidro-izoindol-2-il]metanonas;

(5-tret-butil-2,4-dihidroksi-fenil)-(1,3-dihidro-izoindol-2-il)-metanonas;

(4,7-difluor-1,3-dihidro-izoindol-2-il)-(2,4-dihidroksi-5-izopropil-fenil)-metanonas;

(2,4-dihidroksi-5-izopropil-fenil)-(5-fluor-1,3-dihidro-izoindol-2-il)-metanonas;

(1,3-dihidro-izoindol-2-il)-(3-fluor-2,4-dihidroksi-5-izopropil-fenil)-metanonas;

(1,3-dihidro-izoindol-2-il)-(2-fluor-4,6-dihidroksi-3-izopropil-fenil)-metanonas;

(2,4-dihidroksi-5-izopropil-fenil)-(4-fluor-1,3-dihidro-izoindol-2-il)-metanono hidrochloridas;

(5-chlor-6-metoksi-1,3-dihidro-iso-indol-2-il)-(2,4-dihidroksi-5-izopropil-fenil)-metanonas;

(2,4-dihidroksi-5-izopropil-fenil)-[5-(2-metoksi-etoksi)-1,3-dihidro-izoindol-2-il]-metanonas;

(2,4-dihidroksi-5-izopropil-fenil)-[5-(3-morfolin-4-il-propoksi)-1,3-dihidro-izoindol-2-il]-metanonas;

(2,4-dihidroksi-5-izopropil-fenil)-[5-(2-dimetilamino-etoksi)-1,3-dihidro-izoindol-2-il]-metanonas;

(5-amino-1,3-dihidro-izoindol-2-il)-(2,4-dihidroksi-5-izopropil-fenil)-metanonas;

(2,4-dihidroksi-5-izopropil-fenil)-(5-metoksi-1,3-dihidro-izoindol-2-il)-metatonas;

(2,4-dihidroksi-5-izopropil-fenil)-(5-morfolin-4-il-1,3-dihidro-izoindol-2-il)-metanonas;

(2,4-dihidroksi-5-izopropil-fenil)-[5-(4-metil-piperazin-1-il)-1,3-dihidro-izoindol-2-il]-metanonas;

2-(2,4-dihidroksi-5-izopropil-benzoil)-2,3-dihidro-1H-izoindole-5-karboksirūgšties metilo esteris;

2-(2,4-dihidroksi-5-izopropil-benzoil)-2,3-dihidro-1H-izoindole-5-karboksirūgštis;

(2,4-dihidroksi-5-izopropil-fenil)-(5-morfolin-4-ilmetil-1,3-dihidro-izoindol-2-il)-metanonas;

{3-[2-(2,4-dihidroksi-5-izopropil-benzoil)-2,3-dihidro-1H-izoindol-5-iloksi]-propil}-karbamo rūgšties tret-butilo esteris;

(2,4-dihidroksi-5-izopropil-fenil)-(5-metil-1,3-dihidro-izoindol-2-il)-metanonas;

(2,4-dihidroksi-5-izopropil-fenil)-[5-(2-izopropilamino-etoksi)-1,3-dihidro-izoindol-2-il]-metanonas;

N-{2-[2,4-dihidroksi-5-izopropil-benzoil)-2,3-dihidro-1H-izoindol-5-iloksi]-etil}-2-morfolin-4-il-acetamidas;

(2,4-dihidroksi-5-izopropil-fenil)-[5-(4-hidroksi-1-metil-piperidin-4-il)-1,3-dihidro-izoindol-2-il]-metanonas;

(2,4-dihidroksi-5-izopropil-fenil)-{5-[4-(4-metil-piperazin-1-il)-piperidin-1-il]-1,3-dihidro-izoindol-2-il}-metanonas;

(2,4-dihidroksi-5-izopropil-fenil)-[5-(4-piperazin-1-il-fenil)-1,3-dihidro-izoindol-2-il]-metanonas;

2,4-dihidroksi-5-izopropil-fenil)-[5-(1-dimetilamino-2-hidroksi-etil)-1,3-dihidro-izoindol-2-il]-metanonas;

(2,4-dihidroksi-5-izopropil-fenil)-[5-(2-dimetilamino-1-hidroksi-etil)-1,3-dihidro-izoindol-2-il]-metanonas;

(2,4-dihidroksi-5-izopropil-fenil)-[5-(piperazin-1-karbonil)-1,3-dihidro-izoindol-2-il]-metanono hidrochloridas;

(2,4-dihidroksi-5-izopropil-fenil)-[5-(4-metil-piperazin-1-ilmetil)-1,3-dihidro-izoindol-2-il]-metanonas;

(2,4-dihidroksi-5-izopropil-fenil)-[4-(3-morfolin-4-il-propoksi)-1,3-dihidro-izoindol-2-il]metanonas;

[5-(2-amino-etoksi)-1,3-dihidro-izoindol-2-il]-(2,4-dihidroksi-5-izopropil-fenil)-metanonas;

(2,4-dihidroksi-5-izopropil-fenil)-(5-hidroksi-1,3-dihidro-izoindol-2-il)-metanonas;

(2,4-dihidroksi-5-izopropil-fenil)-{5-[4-(2-hidroksi-etil)-piperazin-1-il]-1,3-dihidro-izoindol-2-il} -metanonas;

(2,4-dihidroksi-5-izopropil-fenil)-[5-(4-morfolin-4-il-piperidin-1-il)-1,3-dihidro-izoindol-2-il]-metanonas;

(2,4-dihidroksi-5-izopropil-fenil)-[5-(1-metil-piperidin-4-ilamino)-1,3-dihidro-izoindol-2-il]-metanonas;

(2,4-dihidroksi-5-izopropil-fenil)-[5-(4-izopropil-piperazin-1-il)-1,3-dihidro-izoindol-2-il]-metanonas;

(2,4-dihidroksi-5-izopropil-fenil)-(5-piperazin-1-il-1,3-dihidro-izoindol-2-il)-metanonas;

4-[2-(2,4-dihidroksi-5-izopropil-benzoil)-2,3-dihidro-1H-izoindol-5-ilamino]-piperidin-1-karboksirūgšties tret-butilo esteris;

(2,4-dihidroksi-5-izopropil-fenil)-[5-(piperidin-4-ilamino)-1,3-dihidro-izoindol-2-il]-metanonas;

(2,4-dihidroksi-5-izopropil-fenil)-[4-(4-metil-piperazin-1-il)-1,3-dihidro-izoindol-2-il]-metanonas;

(2,4-dihidroksi-5-izopropil-fenil)-[4-(piperidin-4-ilamino)-1,3-dihidro-izoindol-2-il]-metanonas;

(2,4-dihidroksi-5-izopropil-fenil)-(5-dimetilaminometil-1,3-dihidro-izoindol-2-il)-metanonas;

(2,4-dihidroksi-5-izopropil-fenil)-[5-(4-metil-piperazin-1-karbonil)-1,3-dihidro-izoindol-2-il]-metanonas;

(2,4-dihidroksi-5-izopropil-fenil)-{5-[2-(2,2-dimetil-propilamino)-etoksi]-1,3-dihidro-izoindol-2-il} -metanonas;

[5-(2-ciklopentilamino-etoksi)-1,3-dihidro-izoindol-2-il]-(2,4-dihidroksi-5-izopropil-fenil)-metanonas;

(2,4-dihidroksi-5-izopropil-fenil)-(5-piperidin-1-ilmetil-1,3-dihidro-izoindol-2-il)-metanonas;

(2,4-dihidroksi-5-izopropil-fenil)-[5-(4-hidroksipiperidin-4-il)-1,3-dihidro-izoindol-2-il]-metanonas;

(5-chlor-6-hidroksi-1,3-dihidro-izoindol-2-il)-(2,4-dihidroksi-5-izopropil-fenil)-metanonas;

(2,4-dihidroksi-5-izopropil-fenil)-[5-(4-metil-piperazin-1-il)-1,3-dihidro-izoindol-2-il]-metanonas; arba

(2,4-dihidroksi-5-izopropil-fenil)-[5-(2-dimetilamino-etoksi)-7-metil-1,3-dihidro-izoindol-2-il]-metanonas;

arba jo druskos, solvatai, N-oksidai ir tautomerai.

20. Junginys pagal 19 punktą, kuris yra:

(2,4-dihidroks-5-izopropil-fenil)-[5-(2-dimetilamino-etoksi)-1,3-dihidro-izoindol-2-il]-metanonas;

(2,4-dihidroksi-5-izopropil-fenil)-[5-(4-metil-piperazin-1-il)-1,3-dihidro-izoindol-2-il]-metanonas;

(2,4-dihidroksi-5-izopropil-fenil)-[5-(4-hidroksi-1-metil-piperidin-4-il)-1,3-dihidro-izoindol-2-il]-metanonas;

(2,4-dihidroksi-5-izopropil-fenil)-[5-(4-metil-piperazin-1-ilmetil)-1,3-dihidro-izoindol-2-il]-metanonas;

(2,4-dihidroksi-5-izopropil-fenil)-[5-(1-metil-piperidin-4-ilamino)-1,3-dihidro-izoindol-2-il]-metanonas;

(2,4-dihidroksi-5-izopropil-fenil)-(5-piperazin-1-il-1,3-dihidro-izoindol-2-il)-metanonas; arba

(2,4-dihidroksi-5-izopropil-fenil)-(5-dimetilaminometil-1,3-dihidro-izoindol-2-il)-metanonas;

arba jo druskos, solvatai, N-oksidai ir tautomerai.

21. Junginys pagal 20 punktą, kuris yra:

(2,4-dihidroksi-5-izopropil-fenil)-[5-(4-hidroksi-1-metil-piperidin-4-il)-1,3-dihidro-izoindol-2-il]-metanonas;

(2,4-dihidroksi-5-izopropil-fenil)-[5-(4-metil-piperazin-1-ilmetil)-1,3-dihidro-izoindol-2-il]-metanonas;

arba

(2,4-dihidroksi-5-izopropil-fenil)-[5-(1-metil-piperidin-4-ilamino)-1,3-dihidro-izoindol-2-il]-metanonas;

arba jo druskos, solvatai arba tautomerai.

22. Junginys pagal 21 punktą, kuris yra:

(2,4-dihidroksi-5-izopropil-fenil)-[5-(4-metil-piperazin-1-ilmetil)-1,3-dihidro-izoindol-2-il]-metanonas;

arba jo druskos, solvatai arba tautomerai.

23. Junginys pagal bet kurį 1-22 punktą druskos, solvato arba N-oksido formos.

24. Junginys pagal bet kurį 1-22 punktą druskos arba solvato formos.

25. Junginys pagal bet kurį 1-24 punktą, skirtas naudoti medicinoje.

26. Junginys pagal bet kurį 1-24 punktą, skirtas naudoti kaip Hsp90 inhibitorius arba

skirtas naudoti profilaktiškai arba gydymui ligos būklės arba būklės, medijuojamos Hsp90, arba skirtas naudoti ligos būklės arba būklės, medijuojamos Hsp90, palengvinimui arba dažnumo sumažinimui.

27. Junginys pagal bet kurį 1-24 punktą, skirtas panaudoti ligos arba būklės, apimančios arba susidarančios dėl neįprasto žinduolio ląstelių augimo, arba skirtas panaudoti ligos būklės arba būklės, apimančios arba susidarančios dėl neįprasto žinduolio ląstelių augimo, palengvinimui arba dažnumo sumažinimui.

28. Junginys pagal bet kurį 1-24 punktą, skirtas panaudoti proliferacinio sutrikimo, pasirinkto iš šlapimo pūslės, krūties, storosios žarnos, inkstų, epidermio, kepenų, plaučių, stemplės, tulžies pūslės, kiaušidžių, kasos, skrandžio, gimdos kaklelio, skydliaukės, prostatos, virškinimo sistemos, arba odos karcinomos; limfinės kilmės kraujodaros auglių; mieloidinės kilmės kraujodaros naviko, folikulinio skydliaukės vėžio; mezenchiminės kilmės auglių, centrinės arba periferinės nervų sistemos navikų; melanomos; seminomos; teratokarcinomos; osteosarkomos, Xeroderma pigmentosum; keratoakantomos; folikulinio skydliaukės vėžio; arba Kapoši sarkomos gydymui.

29. Junginys, skirtas panaudoti pagal 28 punktą, kur vėžys yra žmogaus krūties vėžys, pasirinktas iš pirminių krūties navikų, krūties vėžio be limfinių mazgų pakenkimo, invazinių krūties latakų adenokarcinomų, ne endometrioidinio krūties vėžio; arba mantijos ląstelių limfomos.

30. Junginys, skirtas panaudoti pagal 28 punktą, kur vėžys yra pasirinktas iš leukemijos, lėtinės limfocitinės leukemijos, mantijos ląstelių limfomos, B-ląstelių limfomos ir pasirinktinai toliau pasirinktas iš lėtinės mieloleukemijos ir dauginės mielomos.

31. Junginys, skirtas panaudoti pagal 28 punktą, kur vėžys yra pasirinktas iš ErbB2 teigiamo krūties, prostatos, plaučių ir skrandžio vėžio; lėtinės mieloidinės leukemijos; androgenų receptorių priklausomų nuo prostatos vėžio; nuo Flt3 priklausomos ūmios mieloleukemijos, melanomos, susijusios su Braf mutacija, dauginės mielomos; VELCADE sunkiai gydomos dauginės mielomos; ir virškinimo trakto stromos navikų (GIST).

32. Junginys, skietas panaudoti pagal 31punktą, kur vėžys yra pasirinktas iš dauginės mielomos; VELCADE sunkiai gydomų navikų tipų.

33. Junginio pagal bet kurį ankstesnį 1-24 punktą panaudojimas gamyboje vaisto, kuriame vaistas skirtas bet kuriam vienam arba daugiau panaudojimų, kaip apibrėžta 27-32 punktuose.

34. Farmacinė kompozicija, apimanti junginį pagal bet kurį 1-24 punktą ir farmaciniu požiūriu priimtiną nešiklį.

35. Farmacinė kompozicija pagal 34 punktą, kuri yra (a) tinkama forma peroraliniam naudojimui, arba (b) tinkama forma parenteraliniam naudojimui, arba (c) tinkama forma įvedimui į veną (i.v.) injekcija arba infuzija.

36. Junginio, kaip apibrėžta 1-24 punkte, gamybos būdas, kur būdas apima junginio, pavaizduoto formule (X):

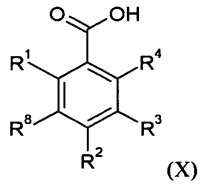

(X)

arba jo aktyvuotos ir (arba) apsaugotos formos reakciją su aminu, turinčiu formulę:

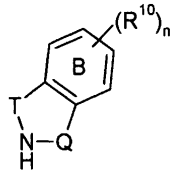

esant tinkamoms sąlygoms formavimui amidinio ryšio ir po to, kur reikalinga, pašalinimą visų apsaugančių grupių ir pasirinktinai, konvertavimą vieno formulės (VI) junginio į kitą formulės (VI) junginį.

37. Junginys, kuris yra 2,4-bis-benziloksi-5-izopropenil-benzoinė rūgštis.

38. Junginys, kurio formulė (XXI):

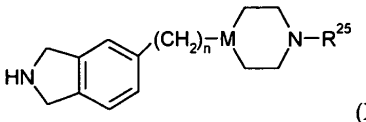

(XXI)

kuriame n yra 0 arba 1, M yra N arba CHOH ir R25 yra vandenilis arba metilas; su sąlyga, kad, kai n yra 0, o R25 yra metilas, tada M yra CHOH.

39. Junginys pagal 38 punktą, kuris pasirinktas iš formulių (XXII), (XXIII) ir (XXIV):

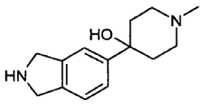

(XXII)

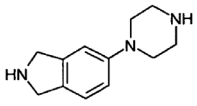

(XXIII)

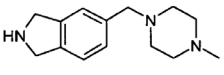

(XXIV)

(51) Int.Cl. ***C07D 209/44*** (2006.01)
C07C 65/05 (2006.01)
C07C 69/02 (2006.01)
A61P 35/00 (2006.01)
A61K 31/496 (2006.01)

(11) **2081895**

(96) 07824125.4

(96) 2007 10 12

(97) 2009 07 29

(97) 2013 01 23

(86) PCT/GB2007/003871

(86) 2007 10 12

(87) WO 2008/044034

(87) 2008 04 17

(30) 0620259, 2006 10 12, GB
829243 P, 2006 10 12, US

(72) FREDERICKSON, Martyn, GB
LYONS, John, Francis, GB
THOMPSON, Neil, Thomas, GB
VINKOVIC, Mladen, GB
WILLIAMS, Brian, GB
WOODHEAD, Andrew James, GB
WOOLFORD, Alison, Jo-Anne, GB

(73) Astex Therapeutics Limited, Milton Road, Cambridge CB4 0QA, GB

(74) Liucija JANICKAITĖ, 29, Inpatra UAB, Šeškinės g. 59-53, LT-07162 Vilnius, LT

(54) Hidrobenzamido dariniai, kaip HSP90 inhibitoriai

Apibrėžties punktai: 14, brėžiniai: 0.

(57) 1. Junginio, kurio formulė (1)

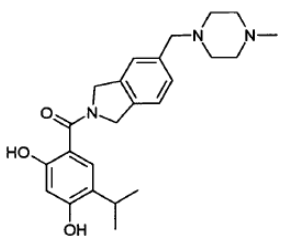

(1)

rūgšties prisijungimo druska, kuri yra sudaryta su pieno rūgštimi.

2. Rūgšties prisijungimo druska pagal 1 punktą, kuri yra druska, sudaryta su L-pieno rūgštimi.

3. Rūgšties prisijungimo druska iš esmės kristalinės formos pagal 1 punktą, kur kristalinė forma yra parinkta iš formų:

FL1: charakterizuojamos XRPD modeliu, turinčiu difrakcijos kampo (2θ/°) smailę ties 16,81 ir

FL2: charakterizuojamos XRPD modeliu, turinčiu difrakcijos kampo (2θ/°) smailę ties 22,34.

4. Gamybos būdas junginio, kurio formulė (2):

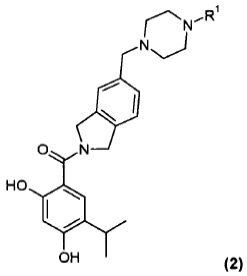

(2)

kur R^1 yra C_{1-4} alkilas; kur būdas apima:

arba junginio, kurio formulė (3) nukreipimą katalitiniam hidrinimui:

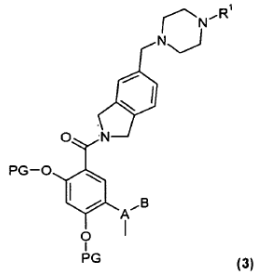

(3)

kur PG yra blokuojanti grupė, kuri pašalinama esant hidrinimo sąlygoms, ir A-B yra CH-CH_3 arba C=CH_2, ir po to, kur formulės (2) junginys yra gaminamas laisvos bazės formos, pasirinktinai laisvos bazės konvertavimą į rūgšties prisijungimo druską; arba

(a-i) formulės (4) junginio arba jo aktyvuotos formos arba jo darinio reakciją su formulės (5) junginiu:

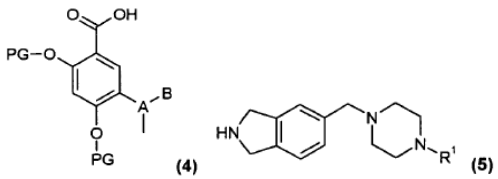

(4) (5)

esant amido susidarymo sąlygoms, kad gautų formulės (3) junginį;

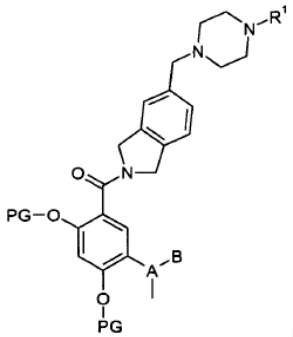

(3)

kur R^1, PG, A-B yra kaip apibrėžta aukščiau; ir

(b) formulės (3) junginio nukreipimą katalitiniam hidrinimui, kad būtų pašalinamos blokuojančios grupės PG ir, jeigu A-B yra C=CH_2, A-B grupės redukavimą į izopropilo grupę ir po to, kur formulės (2) junginys yra gaminamas laisvos bazės formos, pasirinktinai laisvos bazės konvertavimą į rūgšties prisijungimo druską.

5. Gamybos būdas junginio, kurio formulė (3):

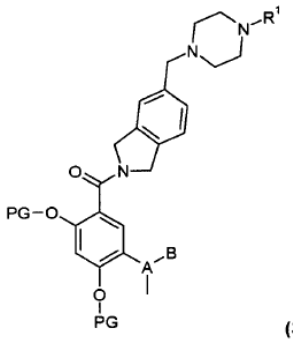

(3)

kur R^1, PG, A-B yra kaip apibrėžta 4 punkte; kur būdas apima arba:

(a-i) formulės (4) junginio arba jo aktyvuotos formos arba jo darinio reakciją su formulės (5) junginiu:

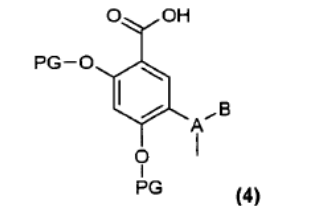

(4)

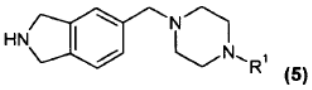

(5)

esant amido susidarymo sąlygoms; arba

junginio, kurio formulė (3a):

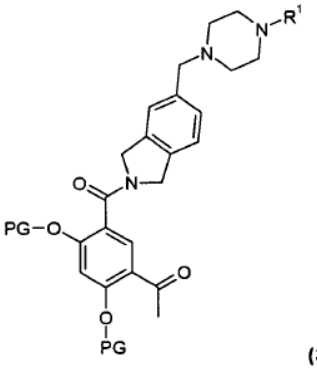

(3a)

reakciją su Witting'o reagentu arba kitu reagentu, tinkamu grupės $-C(=O)-CH_3$ konvertavimui į grupę $-C(=CH_2)-CH_3$.

6. Gamybos būdas junginio, kurio formulė (6):

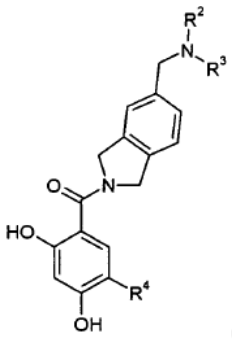

(6)

kur R^2 ir R^3 yra tokie pat arba skirtingi ir kiekvienas yra C_{1-4} alkilas arba NR^2R^3, sudaro 4-7-narį prisotintą heterociklinį žiedą, pasirinktinai turintį papildomą heteroatomą, parinktą iš O, N ir S ir pasirinktinai pakeistą viena arba dviem C_{1-4} alkilo grupėmis; ir R^4 yra parinktas iš vandenilio, halogeno, C_{1-5} alkilo ir C_{3-4} cikloalkilo grupių;

kur būdas apima:

(a-ii) reakciją junginio, kurio formulė (7):

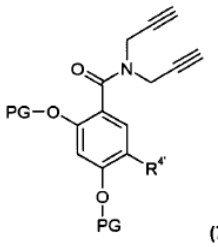

(7)

kur PG yra blokuojanti grupė, pašalinama esant hidrinimo sąlygoms, ir $R^{4'}$ yra parinktas iš vandenilio, halogeno, C_{1-5} alkilo, C_{2-5} alkenilo ir C_{3-4} cikloalkilo grupių; su junginiu, kurio formulė (8):

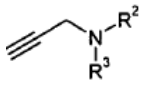

(8)

dalyvaujant pereinamojo metalo katalizatoriui, kad gautų junginį, kurio formulė (9):

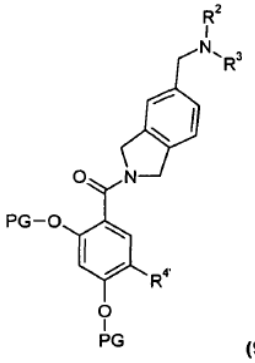

(9)

ir

(b) formulės (9) junginio nukreipimą katalitiniam hidrinimui, kad būtų pašalinamos blokuojančios grupės PG ir, jeigu $R^{4'}$ yra C_{2-5} alkenilas, redukuojama $R^{4'}$ iki C_{2-5} alkilo; ir po to, kur formulės (6) junginys yra pagamintas laisvos bazės formos, pasirinktinai laisvos bazės redukavimą į rūgšties prisijungimo druską.

7. Gamybos būdas junginio, kurio formulė (9):

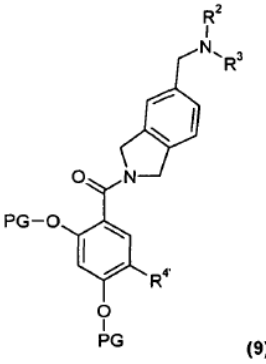

(9)

kur R^2, R^3, $R^{4'}$ ir PG yra kaip apibrėžta 6 punkte; kur būdas apima:

(a-ii) reakciją junginio, kurio formulė (7):

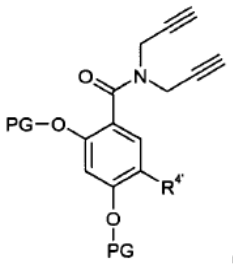

(7)

kur PG yra blokuojanti grupė, kuri pašalinama esant hidrinimo sąlygoms, ir $R^{4'}$ yra parinktas iš vandenilio, halogeno, C_{1-5} alkilo, C_{2-5} alkenilo ir C_{3-4} cikloalkilo grupių; su junginiu, kurio formulė (8):

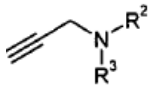

(8)

dalyvaujant pereinamojo metalo katalizatoriui.

8. Cheminis tarpinis junginys, kurio formulė (3), kaip apibrėžta 4 ir 5 punkte, (7), kaip apibrėžta 6 ir 7 punkte, ir (9), kaip apibrėžta 7 ir 8 punkte.

9. Druska pagal bet kurį 1-3 punktą, skirta panaudoti medicinoje.

10. Druska pagal bet kurį 1-3 punktą, skirta panaudoti:

i. kaip Hsp90 inhibitorius; arba

ii. gydymui ligos arba būklės, apimančios arba kylančios dėl žinduolio nenormalaus ląstelių augimo; arba

iii. Hsp90 inhibavimo būde, kur būdas apima Hsp90 kontaktavimą su Hsp90 inhibuojančiu junginiu kristalinės formos arba rūgšties prisijungimo druskos formos; arba

iv. panaudoti gydymui proliferacinių sutrikimų, parinktų iš šlapimo pūslės, krūties, storosios žarnos, inkstų, epidermio, kepenų, plaučių, stemplės, tulžies pūslės, kiaušidžių, kasos, skrandžio, gimdos kaklelio, skydliaukės, prostatos, virškinimo sistemos arba odos karcinomos; limfinės mieloidinės kilmės kraujodaros naviko; mieloidinės kilmės kraujodaros naviko; skydliaukės folikulinio vėžio; mezenchiminės kilmės naviko; centrinės arba periferinės nervų sistemos naviko; melanomos; seminomos; teratokarcinomos; osteosarkomos, pigmentinės kserodermos; keratoakantomos; skydliaukės folikulinio vėžio; arba Kapoši sarkomos; arba

v. gamyboje vaisto, skirto profilaktikai arba gydymui grybelių, pirmuonių arba parazitų sukeltų ligų arba būklės, išskyrus ligą arba būklę dėl *Plasmodium falciparum*; arba

vi. gamyboje vaisto, skirto bendram įvedimui su priešgrybeliniu agentu, agentu prieš pirmuonis arba priešparazitiniu agentu, geriau su priešgrybeliniu agentu, kad sukliudytų, sumažintų arba nukreiptų priešinga kryptimi atsparumo vystymąsi priešgrybeliniam agentui, agentui prieš pirmuonis arba priešparazitiniam agentui; arba

vii. prevencijos arba sumažinimo atsparumo vystymosi priešgrybeliniam agentui paciente, kur būdas apima įvedimą pacientui priešgrybelinio agento, agento prieš pirmuonis arba priešparazitinio agento derinyje su junginiu kristalinės formos arba rūgšties prisijungimo druskos formos; arba

viii. gamyboje vaisto, skirto skausmo sumažinimui arba pašalinimui pacientui, kuris kenčia skausmą; arba

ix. gamyboje vaisto, skirto gydymui vieno arba daugiau iš: nocicepcinio skausmo, somatinio skausmo, visceralinio skausmo, ūmaus skausmo, lėtinio skausmo, hiperalgezijos, alodinijos, skausmo dėl hiperjautrumo, galvos skausmo, uždegiminio skausmo, neurologinio skausmo, skeleto ir raumenų skausmo, su vėžiu susijusio skausmo arba kraujagyslių skausmo; arba

x. neuronų pakenkimo prevencijos arba sumažinimo būde pacientui, kuris kenčia nuo insulto, kur būdas apima neuroapsaugančio kiekio junginio, kristalinės formos arba rūgšties prisijungimo druskos įvedimą pacientui; arba

xi. gamyboje vaisto, skirto insulto prevencijai arba rizikos patirti insultą sumažinimui pacientui, kuris yra pavojuje patirti insultą; arba

xii. profilaktikai arba gydymui virusinės infekcijos arba virusinių ligų; arba

xiii. viruso replikacijos šeimininko organizme blokavimo arba inhibavimo būde; arba

xiv. viruso replikacijos šeimininko organizme blokavimo arba inhibavimo būde, kur būdas apima įvedimą į šeimininko organizmą junginio kristalinės arba rūgšties prisijungimo druskos formos; arba

xv. būde, skirtame: (i) piktybinių ląstelių sensibilizavimui priešvėžiniu vaistu; (ii) atsparumo priešvėžiniam vaistui paplitimo sumažinimui arba palengvinimui; (iii) atsparumo priešvėžiniam vaistui panaikinimui; (iv) priešvėžinio vaisto aktyvumo sustiprinimui; (v) atsparumo priešvėžiniam vaistui pradžios atidėjimą arba sukliudymui, kur būdas apima įvedimą subjektui, kuriam tai reikalinga, junginio kristalinės arba rūgšties prisijungimo druskos formos; arba

xvi. vėžio gydymo būde, kur būdas apima įvedimą subjektui, kuriam tai reikalinga, junginio kristalinės arba rūgšties prisijungimo druskos formos, kur būdas yra charakterizuojamas atsparumo vaistui nebuvimu; arba

xvii. profilaktikos arba gydymo arba palengvinimo arba paplitimo sumažinimo būde ligos būsenos arba būklės, medijuotos Hsp90 subjektui, patiriančiam gydymą terapiniu agentu, kur būdas apima įvedimą subjektui junginio kristalinės arba rūgšties prisijungimo druskos formos, kur ligos būsena arba būklė, medijuota Hsp90, yra atsparumo minėtam terapiniam agentui vystymasis; arba

xviii. būde, skirtame: (i) piktybinių ląstelių sensibilizavimui priešvėžiniu vaistu; (ii) atsparumo

priešvėžiniam vaistui paplitimo sumažinimui arba palengvinimui; (iii) atsparumo priešvėžiniam vaistui panaikinimui; (iv) priešvėžinio vaisto aktyvumo sustiprinimui; (v) atsparumo priešvėžiniam vaistui pradžios atidėjimą arba sukliudymui, kur būdas apima junginio kristalinės arba rūgšties prisijungimo druskos formos įvedimą subjektui, patiriančiam gydymą minėtu priešvėžiniu agentu; arba

xix. vėžio gydymo būde subjektui, patiriančiam gydymą priešvėžiniu agentu, kur būdas apima įvedimą subjektui, kuriam tai reikalinga, junginio kristalinės arba rūgšties prisijungimo druskos formos, kur būdas charakterizuojamas atsparumo vaistui nebuvimu priešvėžinio agento atžvilgiu.

11. Panaudojimas druskos pagal bet kurį 1-3 punktą gamyboje vaisto, skirto gydymui ligos, būklės arba sutrikimo, kaip apibrėžta 10 punkte.

12. Gamybos būdas junginio, kurio formulė (13):

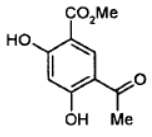

(13)

kur būdas apima:

(i) reakciją junginio, kurio formulė (11):

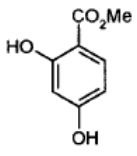

(11)

su (a) acto rūgšties anhidridu, dalyvaujant 4-dimetilaminopiridinui, po to (b) trifluormetansulfonrūgščiai ir pasirinktinai acetilchloridui; arba

(ii) reakciją junginio, kurio formulė (11) su acetilchloridu, dalyvaujant katijoninei jonų mainų dervai.

13. Gamybos būdas junginio, kurio formulė (15):

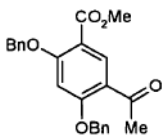

(14)

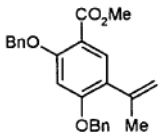

(15)

reaguojant junginiui, kurio formulė (14) su Wittingo reagentu $MePPh_3Br$, dalyvaujant kalio tret-butoksidui THF tirpiklyje.

14. Gamybos būdas junginio, kurio formulė (5), kaip apibrėžta 4 punkte, kur būdas apima:

(i) reakciją junginio, kurio formulė (24):

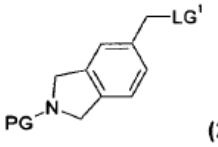

(24)

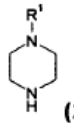

(22)

kur PG yra blokuojanti grupė ir LG^1 yra pasišalinanti grupė, su junginiu, kurio formulė (22); arba

(ii) reakciją junginio, kurio formulė (25):

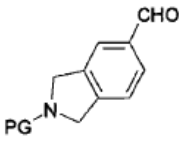

(25)

kur PG yra blokuojanti grupė, su junginiu, kurio formulė (22), kaip apibrėžta aukščiau, esant redukcinio aminimo sąlygoms;

ir po to blokuojančios grupės PG pašalinimą.

---

(51) Int.Cl. ***C07D 209/86*** (2006.01)
C07D 209/88 (2006.01)
C07D 401/04 (2006.01)
C07D 487/04 (2006.01)
A61K 31/403 (2006.01)
A61P 33/00 (2006.01)
A61P 31/00 (2006.01)
A61P 35/00 (2006.01)
A61P 29/00 (2006.01)

(11) **2356093**

(96) 09793304.8

(96) 2009 10 05

(97) 2011 08 17

(97) 2013 01 09

(86) PCT/US2009/059558

(86) 2009 10 05

(87) WO 2010/042445

(87) 2010 04 15

(30) 102913 P, 2008 10 06, US

(72) TUCKER, John, US
SVIRIDOV, Sergey, RU
BRODSKY, Leonid, IL
BURKHART, Catherine, US
PURMAL, Andrei, US
GUROVA, Katerina, US
GUDKOV, Andrei, US

(73) INCURON, LLC, Moscow 12069, RU

(74) Reda ŽABOLIENĖ, 7, Advokatės Redos Žabolienės kontora METIDA, Verslo centras VERTAS, Gynėjų g. 16, LT-01109 Vilnius, LT

(54) Karbazolo junginiai ir junginių terapinis panaudojimas

Apibrėžties punktai: 21, brėžiniai: 0.

(57) 1. Junginys, turintis struktūrinę formulę:

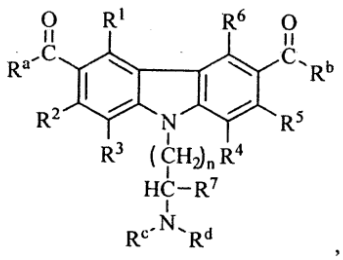

,

kurioje R^a yra parinkta iš grupės, susidedančios iš vandenilio, C_{1-6} alkilo, C_{1-6} halogenalkilo, cikloalkilo, heterocikloalkilo, arilo, heteroarilo, OR^e, $N(R^e)_2$ ir SR^e; arba alternatyviai R^a ir R^1 arba NR^e ir R^1 kartu su anglies atomais, prie kurių jos yra prisijungusios, sudaro penkia- arba šešianarį alifatinį karbociklinį arba heterociklinį žiedą;

R^b yra parinkta iš grupės, susidedančios iš vandenilio, C_{1-6} alkilo, C_{1-6} halogenalkilo, cikloalkilo, heterocikloalkilo, arilo, heteroarilo, OR^e, $N(R^e)_2$ ir SR^e, arba alternatyviai R^b ir R^6 arba NR^e ir R^6 kartu su anglies atomais, prie kurių jos yra prisijungusios, sudaro penkia- arba šešianarį alifatinį karbociklinį žiedą arba penkia- arba šešianarį alifatinį karbociklinį arba heterociklinį žiedą;

R^c yra parinkta iš grupės, susidedančios iš vandenilio, C_{1-6} alkilo, C_{1-6} hidroksialkilo, cikloalkilo, heterocikloalkilo, arilo, heteroarilo ir $C(=O)R^e$ arba R^c ir R^d kartu paimtos sudaro penkia-, šešia- arba septynnarį alifatinį žiedą, pasirinktinai turintį deguonies atomą;

R^d yra parinkta iš grupės, susidedančios iš vandenilio, C_{1-6} alkilo, cikloalkilo, heterocikloalkilo, arilo, heteroarilo ir $C(=O)R^e$ arba R^d ir R^7 kartu su atomais, prie kurių jos yra prisijungusios, sudaro penkia- arba šešianarį alifatinį žiedą;

R^e nepriklausomai yra parinkta iš grupės, susidedančios iš vandenilio, C_{1-6} alkilo, cikloalkilo, heterocikloalkilo, arilo ir heteroarilo, arba dvi R^e grupės yra paiimtos kartu su azotu, prie kurio jos yra prisijungusios, sudaro penkia- arba šešianarį alifatinį žiedą;

R^1, R^2, R^3, R^4, R^5 ir R^6 nepriklausomai nepriklausomai yra parinktos iš grupės, susidedančios iš vandenilio, C_{1-6} alkilo, cikloalkilo, heterocikloalkilo, arilo, heteroaril, halogeno, OR^e, $C(=O)R^e$, $C(=O)OR^e$, $OC(=O)R^e$, $C(=O)N(R^e)_2$, $C(=O)NR^eSO_2R^e$, $N(R^e)_2$, $NR^eC(=O)R^e$, $R^eC(=O)N(R^e)_2$, CN, NO_2, CF_3, OCF_3, SR^e, SOR^e, SO_2R^e, $SO_2N(R)_2$ ir OSO_2CF_3;

R^7 yra parinkta iš grupės, susidedančios iš vandenilio, C_{1-6} alkilo, cikloalkilo, heterocikloalkilo, arilo ir heteroarilo; ir

n yra 0, 1, 2, 3, 4 arba 5,

arba jo farmaciniu požiūriu priimtina druska arba hidratas.

2. Junginys pagal 1 punktą, kur junginys turi bendrą struktūrinę formulę (Ia):

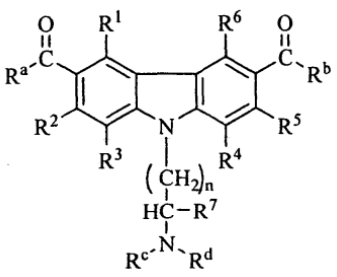

,

kurioje R^a yra C_{1-3} alkilas, C_{1-4} halogenalkilas, C_{3-5} cikloalkilas, $N(R^e)_2$ arba OR^e, arba R^a ir R^1 kartu su anglies atomais, prie kurių jos yra prisijungusios, sudaro penkia- arba šešianarį alifatinį karbociklinį žiedą;

R^b yra C_{1-4} alkilas, C_{1-4} halogenalkilas, C_{3-5} cikloalkilas, $N(R^e)_2$ arba OR^e, arba R^b ir R^6 kartu su anglies atomais, prie kurių jos yra prisijungusios, sudaro penkia- arba šešianarį alifatinį karbociklinį žiedą arba penkia- arba šešianarį alifatinį žiedą, turintį vieną azoto atomą;

R^c yra C_{1-6} alkilas, C_{3-5} cikloalkilas arba C_{1-3} hidroksialkilas;

R^d yra vandenilis, C_{1-4} alkilas arba C_{3-5} cikloalkilas arba R^d ir R^7 kartu su atomais, prie kurių jos yra prisijungusios, sudaro penkia- arba šešianarį alifatinį žiedą, turintį vieną azoto atomą, arba R^c ir R^d kartu paimtos sudaro šešia- arba septynnarį alifatinį žiedą, pasirinktinai turintį deguonies atomą;

R^e nepriklausomai yra vandenilis arba C_{1-3} alkilas;

R^1 yra vandenilis arba C_{1-3} alkilas;

R^2 yra vandenilis, hidroksi arba C_{1-3} alkoksi;

R^3 ir R^4 nepriklausomai yra vandenilis arba C_{1-3} alkilas;

R^5 yra vandenilis, hidroksi, C_{1-3} alkoksi arba halogenas;

R^6 yra vandenilis, C_{1-3} alkilas, C_{1-3} alkoksi arba halogenas;

R^7 yra vandenilis arba C_{1-3} alkilas; ir

n yra 0, 1, 2, 3, 4 arba 5,

arba jo farmaciniu požiūriu priimtina druska arba hidratas.

3. Junginys pagal 1 punktą, kur junginys turi bendrą struktūrinę formulę (Ib):

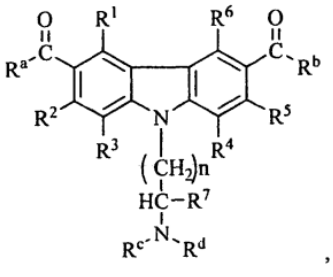

,

kurioje R^a yra metilas, etilas, n-propilas, ciklopropilas, $NH(CH_3)$ arba OCH_3, arba R^a ir R^1 kartu su anglies atomais, prie kurių jos yra prisijungusios, sudaro penkianarį alifatinį karbociklinį žiedą;

R^b yra metilas, etilas, n-propilas, ciklopropilas, $NH(CH_3)$ arba OCH_3, arba R^b ir R^6 kartu su anglies atomais, prie kurių jos yra prisijungusios, sudaro penkianarį alifatinį karbociklinį žiedą arba penkianarį alifatinį žiedą, turintį vieną azoto atomą;

R^c yra metilas, etilas, n-propilas, izopropilas, ciklobutilas arba 2-hidroksietilas;

R^d yra vandenilis, metilas, etilas arba ciklobutilas arba R^d ir R^7 kartu su atomais, prie kurių jos yra prisijungusios, sudaro penkianarį alifatinį žiedą, turintį

vieną azoto atomą, arba R^c ir R^d kartu paimtos sudaro morfolino liekaną; tetrahidrofurilo liekaną; piperidinilo liekaną;

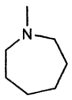 liekaną arba 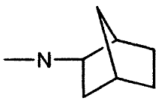 liekaną;

R^1 yra vandenilis;

R^2 yra vandenilis, hidroksi arba metoksi;

R^3 ir R^4 yra vandenilis;

R^5 yra vandenilis, hidroksi, metoksi arba fluoro;

R^6 yra vandenilis, metilas, metoksi arba fluoro;

R^7 yra vandenilis; ir

n yra 1 arba 2,

arba jo farmaciniu požiūriu priimtina druska arba hidratas.

4. Junginys, turintis struktūrinę formulę:

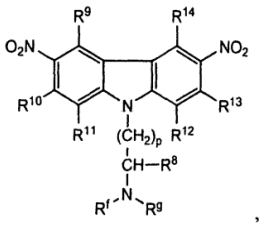

,

kurioje R^f yra parinkta iš grupės, susidedančios iš vandenilio, C_{1-6} alkilo, cikloalkilo, heterocikloalkilo, arilo, heteroarilo ir $C(=O)R^h$, arba R^f ir R^g kartu paimtos sudaro penkia-, šešia- arba septynnarį alifatinį žiedą, pasirinktinai turintį deguonies atomą;

R^g yra parinkta iš grupės, susidedančios iš vandenilio, C_{1-6} alkilo, cikloalkilo, heterocikloalkilo, arilo, heteroarilo ir $C(=O)R^h$, arba R^g ir R^8 kartu su atomais, prie kurių jos yra prisijungusios, sudaro penkia- arba šešianarį alifatinį žiedą;

R^h nepriklausomai yra parinkta iš grupės, susidedančios iš vandenilio, C_{1-6} alkilo, cikloalkilo, heterocikloalkilo, arilo ir heteroarilo, arba dvi R^h grupės paimtos kartu su azotu, prie kurio jos yra prisijungusios, sudaro penkia- arba šešianarį alifatinį žiedą;

R^8 yra parinkta iš grupės, susidedančios iš vandenilio, C_{1-6} alkilo, cikloalkilo, heterocikloalkilo, arilo ir heteroarilo;

R^9, R^{10}, R^{11}, R^{12}, R^{13} ir R^{14} nepriklausomai yra parinkta iš grupės, susidedančios iš vandenilio, C_{1-6} alkilo, cikloalkilo, heterocikloalkilo, arilo, heteroarilo, halogeno, OR^h, $C(=O)R^h$, $C(=O)OR^h$, $OC(=O)R^h$, $C(=O)N(R^h)_2$, $C(=O)NR^hSO_2R^h$, $N(R^h)_2$, $NR^eC(=O)R^h$, $NR^hC(=O)N(R^h)_2$, CN, NO_2, CF_3, OCF_3, SR^h, SOR^h, SO_2R^h, $SO_2N(R^h)_2$ ir OSO_2CF_3;

p yra 0, 1, 2, 3, 4 arba 5,

su sąlyga, kad kai p yra 2, viena iš R^f ir R^g yra kitokia, negu etilas, arba jo farmaciniu požiūriu priimtina druska arba hidratas.

5. Junginys pagal 4 punktą, kur junginys turi bendrą struktūrinę formulę (IIa):

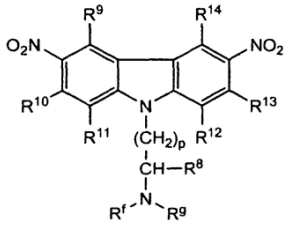

,

kurioje R^f yra C_{1-6} alkilas;

R^g yra vandenilis arba C_{1-4} alkilas arba R^g ir R^8 kartu su atomais, prie kurių jos yra prisijungusios, sudaro penkia- arba šešianarį alifatinį žiedą, turintį vieną azoto atomą;

R^9 yra vandenilis arba C_{1-3} alkilas;

R^{10} yra vandenilis, hidroksi arba C_{1-3} alkoksi;

R^{11} ir R^{12} nepriklausomai yra vandenilis arba C_{1-3} alkilas;

R^{13} yra vandenilis, hidroksi, C_{1-3} alkoksi arba halogenas;

R^{14} yra vandenilis, C_{1-3} alkilas arba C_{1-3} alkoksi;

R^8 yra vandenilis arba C_{1-3} alkilas; ir

p yra 0, 1, 2, 3, 4 arba 5,

arba jo farmaciniu požiūriu priimtina druska arba hidratas.

6. Junginys pagal 4 punktą, kur junginys turi bendrą struktūrinę formulę (IIb):

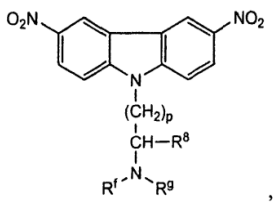

,

kurioje R^f yra metilas arba etilas;

R^g yra vandenilis arba metilas arba R^g ir R^8 kartu su atomais, prie kurių jos yra prisijungusios, sudaro penkianarį alifatinį žiedą, turintį vieną azoto atomą;

R^8 yra vandenilis; ir

p yra 1 arba 2;

arba jo farmaciniu požiūriu priimtina druska arba hidratas.

7. Junginys pagal 1 punktą, kuriame R^a yra metilas, etilas, $NH(CH_3)$, OCH_3 arba sudaro penkianarį alifatinį žiedą su R^1; R^b yra metilas, etilas, $NH(CH_3)$, OCH_3 arba sudaro penkianarį alifatinį žiedą su R^6; arba sudaro penkianarį azoto turintį alifatinį žiedą su R^6; ir R^d yra vandenilis, metilas, etilas arba sudaro penkianarį alifatinį žiedą su R^7.

8. Junginys pagal 1 punktą, kuriame R^1 yra vandenilis arba sudaro penkianarį alifatinį žiedą su R^a; R^2 yra vandenilis arba hidroksi, R^3 yra vandenilis, R^4 yra

vandenilis, R^5 yra vandenilis arba hidroksi, R^6 yra vandenilis, sudaro penkianarį alifatinį žiedą su R^b; arba sudaro penkianarį azoto turintį alifatinį žiedą su R^b; R^7 yra vandenilis arba sudaro penkianarį alifatinį žiedą su R^d ir n yra 2 arba 3.

9. Junginys pagal 4 punktą, kuriame R^f yra metilas, etilas, R^g yra vandenilis, metilas, etilas arba sudaro penkianarį azoto turintį alifatinį žiedą su R^f ir R^8, arba R^8 yra vandenilis; R^9, R^{10}, R^{11}, R^{12}, R^{13} ir R^{14} yra vandenilis, p yra 2 arba 3.

10. Junginys, turintis struktūrinę formulę:

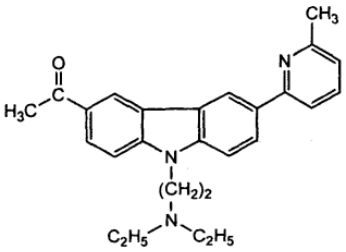

ir

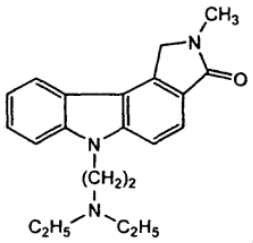

11. Junginys pagal 1 arba 4 punktą, turintis p53 aktyvavimo EC_{50} reikšmę mažesnę negu apie 1,35 μM.

12. Junginys pagal 1, 4 arba 10 punktą, parinktas iš grupės, susidedančios iš:

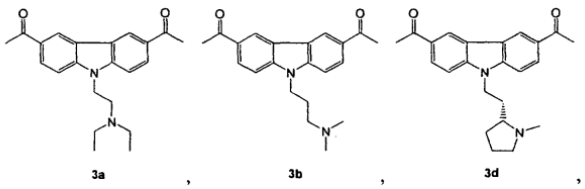
3a , 3b , 3d ,

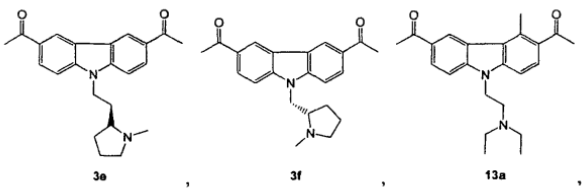
3e , 3f , 13a ,

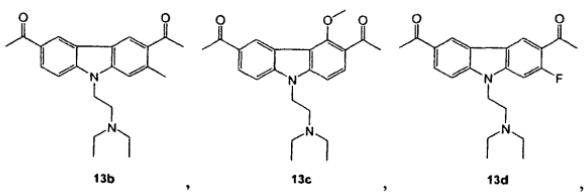
13b , 13c , 13d ,

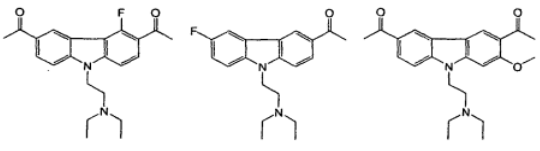
13e , 13f , 13g ,

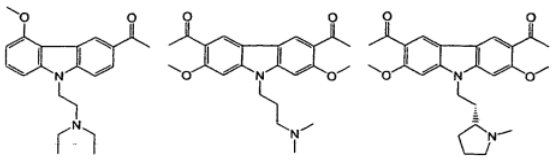
13h , 13i , 13j ,

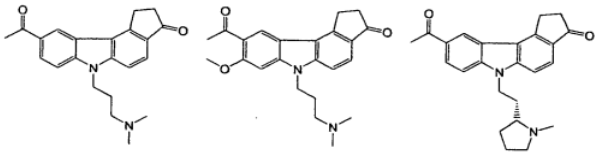
18a , 18b , 18c-1 ,

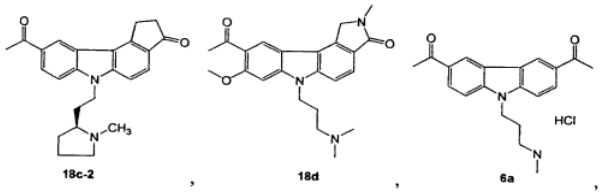
18c-2 , 18d , 6a ,

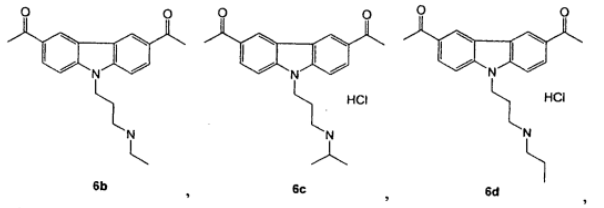
6b , 6c , 6d ,

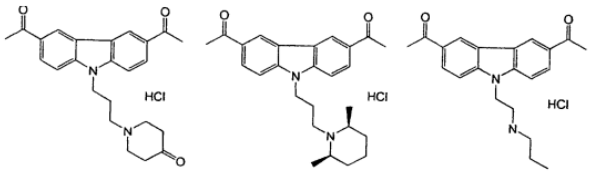
6e , 6f , 6g ,

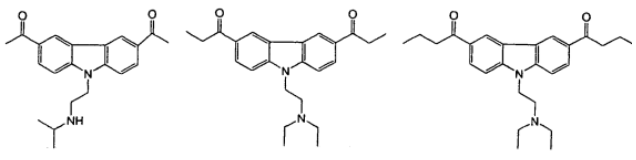
6h , 7a , 7b ,

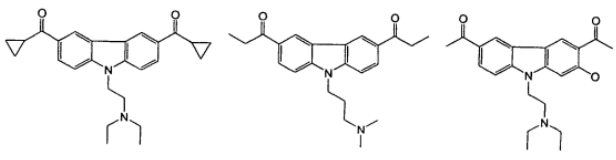
7c , 7d , 19a ,

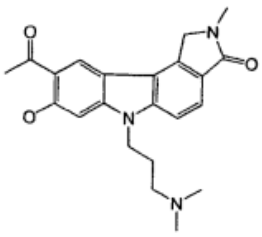

19e

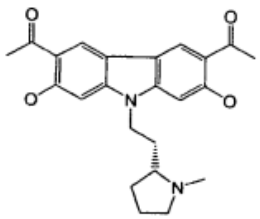

19f

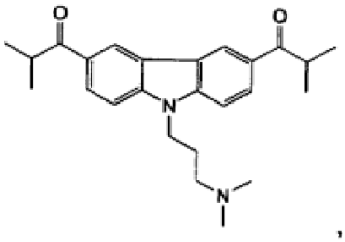

1 pavyzdys

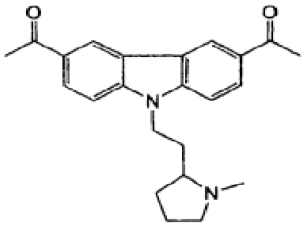

2 pavyzdys

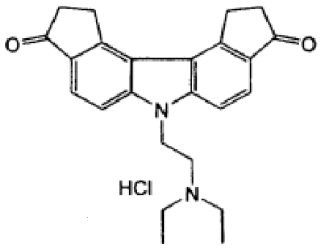

3 pavyzdys

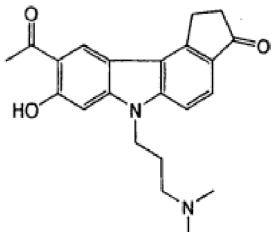

4 pavyzdys

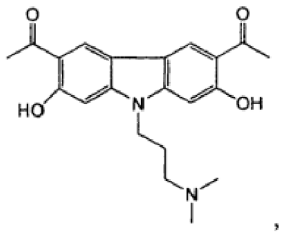

5 pavyzdys

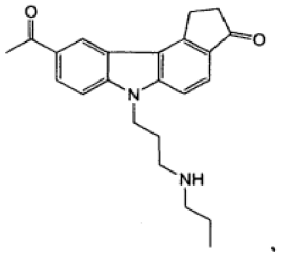

6 pavyzdys

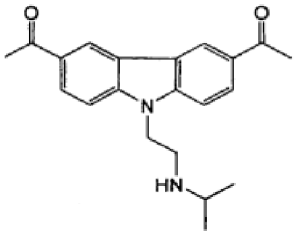

7 pavyzdys

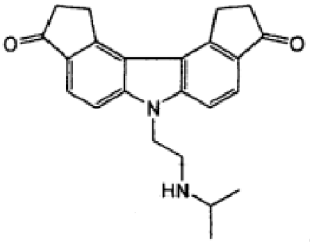

8 pavyzdys

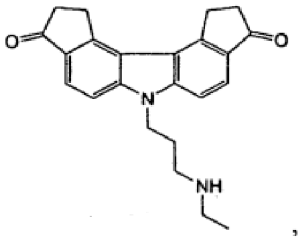

9 pavyzdys

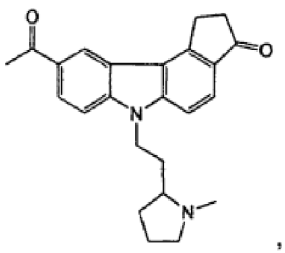

10/11 pavyzdys

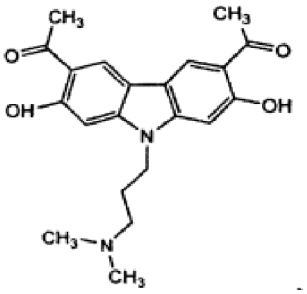

12 pavyzdys

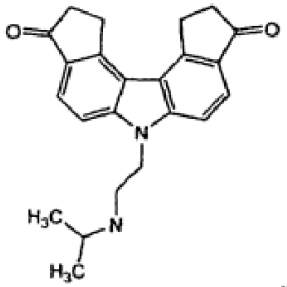

17 pavyzdys

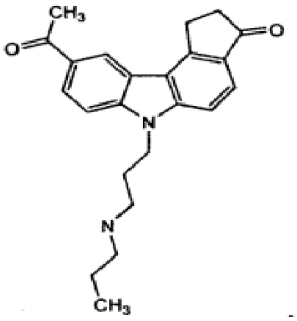

13 pavyzdys

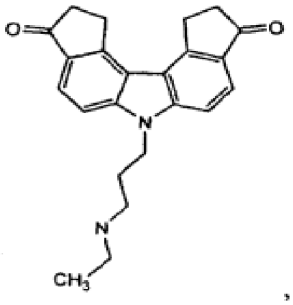

18 pavyzdys

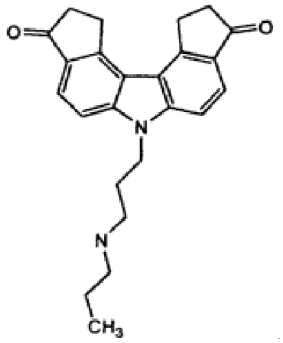

14 pavyzdys

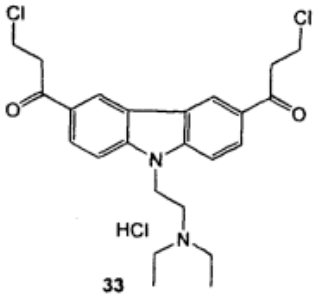

33

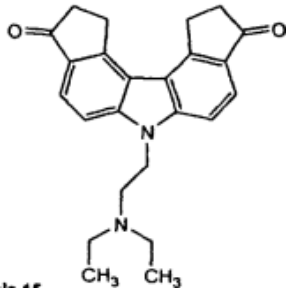

15 pavyzdys

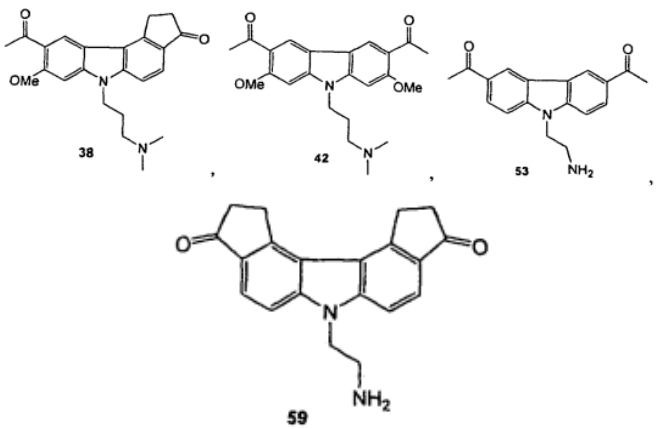

38 42 53 59

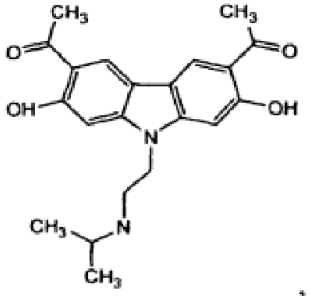

16 pavyzdys

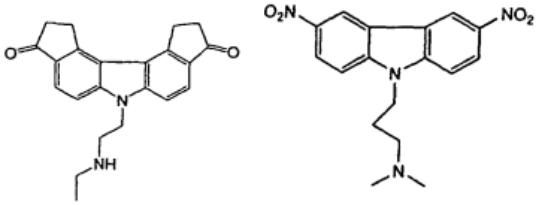

20 pavyzdys 21 pavyzdys

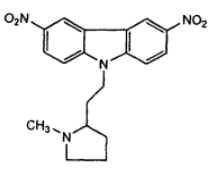

22 pavyzdys

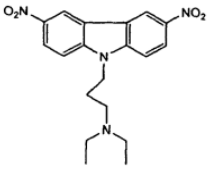

23 pavyzdys

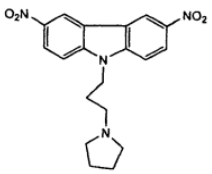

24 pavyzdys

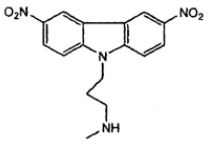

25 pavyzdys

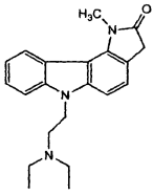

17b pavyzdys

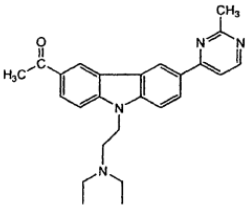

26 pavyzdys

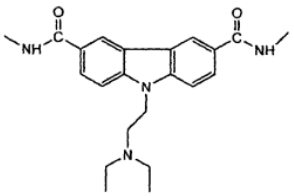

27 pavyzdys

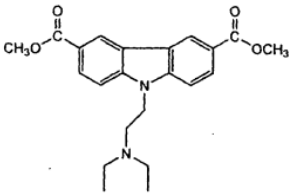

28 pavyzdys

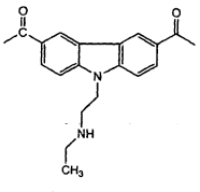

29 pavyzdys

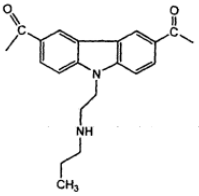

30 pavyzdys

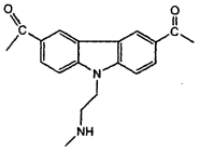

31 pavyzdys

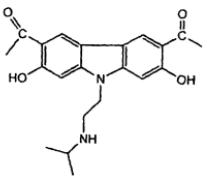

32 pavyzdys

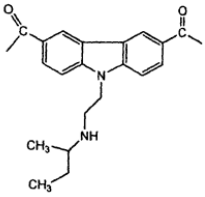

33 pavyzdys

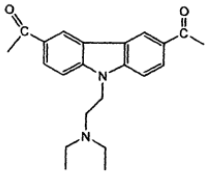

34 pavyzdys

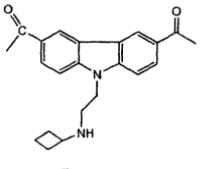

35 pavyzdys

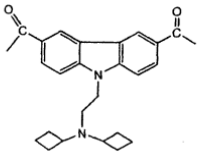

36 pavyzdys

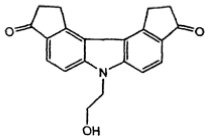

37 pavyzdys

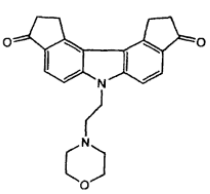

38 pavyzdys

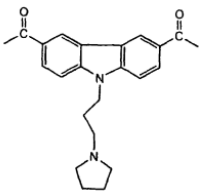

39 pavyzdys

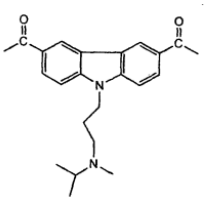

40 pavyzdys

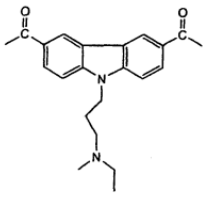

41 pavyzdys

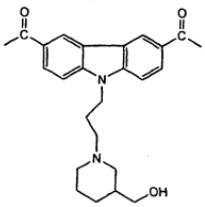

42 pavyzdys

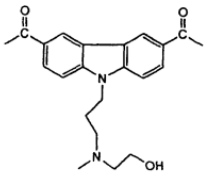

43 pavyzdys

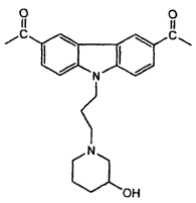

44 pavyzdys

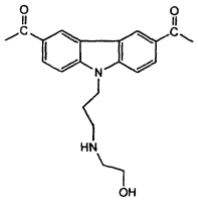

45 pavyzdys

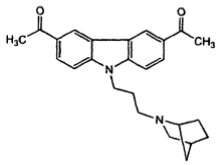

46 pavyzdys

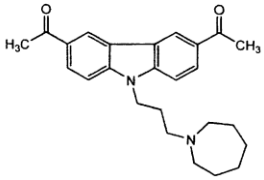

47 pavyzdys

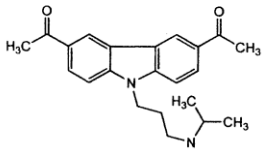

48 pavyzdys

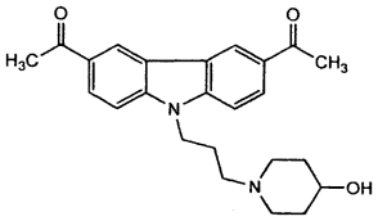

49 pavyzdys

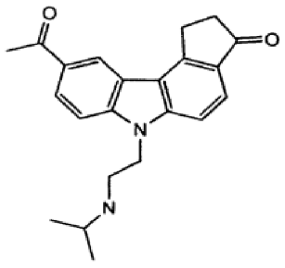

50 pavyzdys

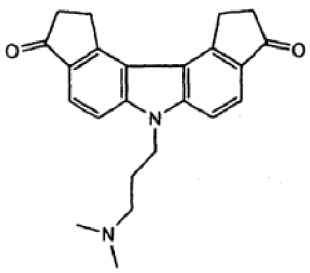

51 pavyzdys

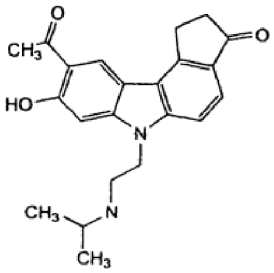

52 pavyzdys

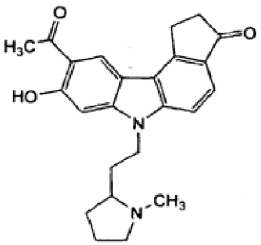

53 pavyzdys

13. Junginys, parinktas iš grupės, susidedančios iš junginio pagal 1 punktą, junginio pagal 4 punktą, junginio pagal 10 punktą arba junginio 100, kurio formulė:

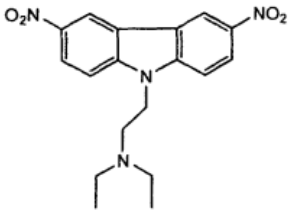

skirtas panaudoti vėžio gydymui, skiriant junginio terapiškai veiksmingą kiekį to reikalingam individui.

14. Junginys pagal 13 punktą, skirtas panaudoti vėžio gydymui pagal 13 punktą, kur vėžys yra parinktas iš grupės, susidedančios iš karcinomos, šlapimo pūslės karcinomos, pažengusio ir metastazinio šlapimo pūslės vėžio, krūties karcinomos, gaubtinės žarnos karcinomos, kolorektalinio vėžio, inkstų karcinomos, kepenų karcinomos, smulkialąstelinio ir nesmulkialąstelinio plaučių vėžio, plaučių adenokarcinomos, kiaušidžių karcinomos, prostatos karcinomos, sėklidžių karcinomos, genitalinio trakto karcinomos, limfinės sistemos karcinomos, tiesiosios žarnos karcinomos, gerklų karcinomos, kasos karcinomos, egzokrininės kasos karcinomos, stemplės karcinomos, skrandžio karcinomos, tulžies pūslės karcinomos, gimdos kaklelio karcinomos, skydliaukės karcinomos, inkstų karcinomos, odos karcinomos, žvynelinių ląstelių karcinomos, limfoidinės linijos hematopoetinių navikų, leukemijos, ūmios limfocitų leukemijos, ūmios limfoblastinės leukemijos, B-ląstelių limfomos, T-ląstelių limfomos, Hodgkin‘o limfomos, ne Hodgkin‘o limfomos, plaukuotųjų ląstelių limfomos, histiocitinės limfomos, Burkett‘o limfomos, mieloidinės linijos hematopoetinių navikų, ūmios ir lėtinės mielogeninės leukemijos, mielodisplazinio sindromo, mieloidinės leukemijos, promielocitinės leukemijos, centrinės ir periferinės nervų sistemos navikų, astrocitomos, neuroblastomos, gliomos, švanomos, mezenchiminės kilmės navikų, fibrosarkomos, rabdomiosarkomos, osteosarkomos, melanomos, pigmentinės kserodermos, keratoakantomos, seminomos, skydliaukės folikulinio vėžio, teratokarcinomos, inkstų ląstelių karcinomos (RCC), kasos vėžio, mielomos, mieloidinės ir limfoblastinės leukemijos, neuroblastomos, glioblastomos; kolorektalinio vėžio, galvos ir kaklo vėžio, krūties vėžio, skrandžio vėžio, šlapimo pūslės vėžio, vulvos vėžio, limfomos, melanomos, inkstų ląstelių karcinomos, kiaušidžių vėžio, smegenų navikų, osteosarkomos ir plaučių karcinomos, solidinių navikų, t.y., karcinomų ir sarkomų, piktybinių neoplazmų, sudarytų iš epitelio ląstelių, kurios infiltruoja aplinkinius audinius ir sukelia metastazes, adenokarcinomų, sarkomų, suaugusiųjų ir vaikų onkologijos, solidinių navikų/piktybinių navikų augimo, miksoidinių ir apvaliųjų ląstelių karcinomos, lokaliai progresuojančių navikų, metastazinio vėžio, žmogaus minkštųjų audinių sarkomos, Ewing’o sarkomos, vėžio metastazių, limfmazgių metastazių, žvynelinių ląstelių karcinomos, galvos ir kaklo žvynelinių ląstelių karcinomos, ezofaginių žvynelinių ląstelių karcinomos, burnos karcinomos, kraujo ląstelių piktybinių navikų, išsėtinės mielomos, ūmios nelimfocitinės leukemijos, lėtinės limfocitinės leukemijos, lėtinės mielocitinės leukemijos, plaukuotųjų ląstelių leukemijos, difuzinės limfomos, užkrūčio liaukos limfomos, plaučių vėžio, smulkiųjų ląstelių karcinomos, odos T-ląstelių limfomos, antinksčių žievės vėžio, ACTH-gaminančių navikų, nesmulkiųjų ląstelių vėžio, smulkiųjų ląstelių karcinomos, latakų karcinomos, virškinamojo trakto vėžio, skrandžio vėžio, gaubtinės žarnos vėžio, polipų, susijusių su kolorektaline neoplazija, kepenų vėžio, urologinio vėžio, šlapimo pūslės vėžio, pirminio paviršutinio šlapimo pūslės navikų, šlapimo pūslės invazinių tranzitinių ląstelių karcinomos, invazinio šlapimo pūslės vėžio, prostatos vėžio, moterų lytinio trakto piktybinių navikų, pirminio peritoninio epitelio neoplazmų, gimdos kaklelio karcinomos, gimdos endometrinio vėžio, vaginos vėžio, vulvos vėžio, gimdos vėžio, solidinių navikų kiaušidžių folikule, vyrų lytinio trakto piktybinių navikų, sėklidžių vėžio, varpos vėžio, inkstų vėžio, būdingųjų smegenų navikų, neuroblastomos, astrocistinių smegenų navikų, metastazinių navikų ląstelių invazijos į centrinę nervų sistemą, kaulų vėžio, osteomos, osteosarkomos, odos vėžio, piktybinės melanomos, žmogaus odos keratinocitų navikų progresijos, žvynelinių ląstelių vėžio, skydliaukės vėžio, retinoblastomos, neuroblastomos, pilvaplėvės efuzijos, piktybinės pilvaplėvės efuzijos, mezoteliomos, Wilms’o navikų, tulžies pūslės vėžio, trofoblastinės neoplazmos, hemangiopericitomos ir Kaposi sarkomos.

15. Junginys pagal 13 punktą, skirtas panaudoti vėžio gydymui pagal 13 punktą, kur junginys yra skiriamas derinyje su chemoterapiniu agentu, spinduline terapija, mikrotubules veikiančiu agentu, citostatiniu agentu, TNF polipeptidu ir jų mišiniais.

16. Junginys, parinktas iš grupės, susidedančios iš junginio pagal 1 punktą, junginio pagal 4 punktą, junginio pagal 10 punktą arba junginio 100, kurio formulė:

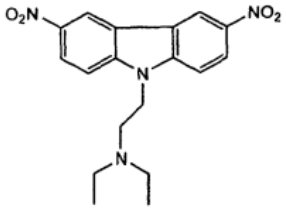

skirtas panaudoti uždegiminės ligos gydymui, skiriant junginio terapiniu požiūriu aktyvų kiekį to reikalingam individui.

17. Junginys pagal 16 punktą, skirtas panaudoti uždegiminės ligos gydymui pagal 16 punktą, kur uždegiminė liga yra parinkta iš grupės, susidedančios iš reumatinio artrito, psoriazės, vitiligo, Wegener'o granuliomatozės, sisteminės vilkligės (SLE).

18. Junginys pagal 16 punktą, skirtas panaudoti uždegiminės ligos gydymui pagal 16 punktą, kur junginys yra skiriamas derinyje su imunosupresiniu vaistu.

19. Junginys, parinktas iš grupės, susidedančios iš junginio pagal 1 punktą, junginio pagal 4 punktą, junginio pagal 10 punktą arba junginio 100, kurio formulė:

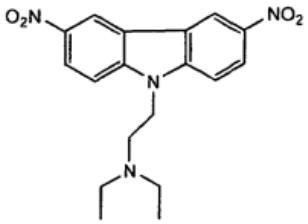

skirtas panaudoti infekcijos, parinktos iš grupės, susidedančios iš mikrobinės infekcijos, protozojų infekcijos arba virusinės infekcijos, gydymui, skiriant junginio terapiniu požiūriu aktyvų kiekį to reikalingam individui.

20. Junginys pagal 19 punktą, skirtas panaudoti infekcijos gydymui pagal 19 punktą, kur liga yra maliarija.

21. Junginys, parinktas iš grupės, susidedančios iš junginio pagal 1 punktą, junginio pagal 4 punktą, junginio pagal 10 punktą arba junginio 100, kurio formulė:

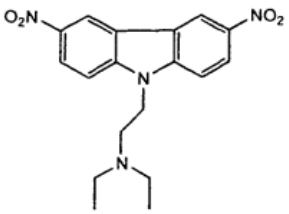

skirtas panaudoti ligos arba būsenos, parinktos iš grupės, susidedančios iš aterosklerozės, restenozės, vaskulito, nefrito, retinopatijos, inkstų ligos, proliferacinių odos sutrikimų, psoriazės, keloidinio randėjimo, aktinio keratozės, Stevens-Johnson sindromo, reumatinio artrito (RA), sisteminio jaunatvinio lėtinio artrito (JCA), osteoporozės, sisteminės vilkligės, akių hiperproliferacinių ligų, epitelio įaugimo, proliferacinės vitreoretinopatijos (PVR), diabetinės retinopatijos, Hemangio-proliferacinių ligų, ichtiozės ir papilomos gydymui.

---

(51) Int.Cl. ***C07D 223/16*** (2006.01)
C07C 211/00 (2006.01)
(11) **2487158**
(96) 12290050.9
(96) 2012 02 13
(97) 2012 08 15
(97) 2013 02 20
(30) 1100446, 2011 02 14, FR
(72) Peglion, Jean-Louis, FR
Dessinges, Aimée, FR
(73) Les Laboratoires Servier, 92284 Suresnes Cedex, FR
(74) Reda ŽABOLIENĖ, 7, Advokatės Redos Žabolienės kontora METIDA, Verslo centras VERTAS, Gynėjų g. 16, LT-01109 Vilnius, LT
(54) Ivabradino ir jo adityvinių druskų su farmaciniu požiūriu priimtina rūgštimi sintezės būdas

Apibrėžties punktai: 17, brėžiniai: 0.

(57) 1. Ivabradino, kurio formulė (I):

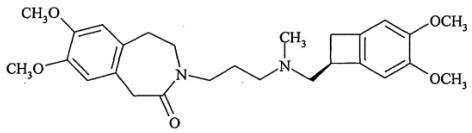

(I),

sintezės būdas, b e s i s k i r i a n t i s tuo, kad junginys, kurio formulė (VI):

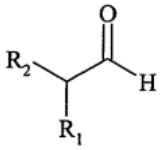

(VI),

kurioje R_1 ir R_2, kurios yra vienodos arba skirtingos, reiškia linijines arba šakotas (C_1-C_6)alkoksi grupes arba kartu su jas pernešančiu anglies atomu sudaro 1,3-dioksano, 1,3-dioksolano arba 1,3-dioksepano žiedą,

yra nukreipiamas redukcinio amininimo reakcijai su junginiu, kurio formulė (VII):

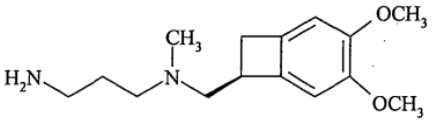

(VII)

naudojant reduktorių, organiniame tirpiklyje arba organinių tirpiklių mišinyje arba organinio(ių) tirpiklio(ių) su vandeniu mišinyje,

siekiant gauti junginį, kurio formulė (VIII):

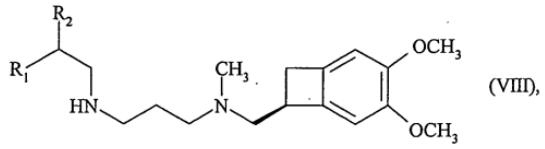
(VIII),

kurioje R_1 ir R_2 yra tokios, kaip apibūdinta aukščiau, kuris yra nukreipiamas kondensacijos reakcijai su junginiu, kurio formulė (IX):

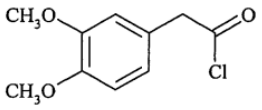
(IX),

naudojant bazę organiniame tirpiklyje, siekiant gauti junginį, kurio formulė (X):

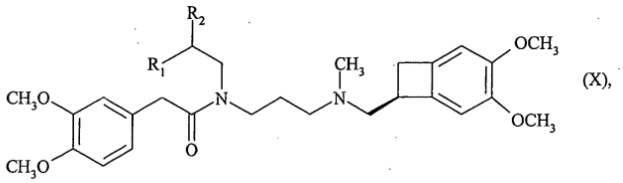
(X),

kurioje R_1 ir R_2 yra tokios, kaip apibūdinta aukščiau, kuris yra nukreipiamas ciklinimo reakcijai rūgštinėje terpėje, siekiant gauti junginį, kurio formulė (V):

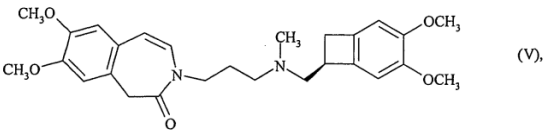
(V),

kuris yra nukreipiamas hidrinimo reakcijai, siekiant gauti (I) formulės ivabradiną, kuris pasirinktinai gali būti paverčiamas jo adityvinėmis druskomis su farmaciniu požiūriu priimtina rūgštimi, parinkta iš druskos rūgšties, vandenilio bromido, sieros rūgšties, fosforo rūgšties, acto rūgšties, trifluoracto rūgšties, pieno rūgšties, piruvo rūgšties, malono rūgšties, gintaro rūgšties, glutaro rūgšties, fumaro rūgšties, vyno rūgšties, maleino rūgšties, citrinų rūgšties, askorbino rūgšties, oksalo rūgšties, metansulfonrūgšties, benzensulfonrūgšties ir kamparo rūgšties, ir jų hidratais.

2. Sintezės būdas pagal 1 punktą, b e s i s k i r i a n t i s tuo, kad reduktorius, naudojamas (VI) formulės junginio redukcinio amininimo reakcijos su (VII) formulės junginiu vykdymui, yra parinktas iš natrio triacetoksiborhidrido, natrio cianoborhidrido ir divandenilio, naudojant tokį katalizatorių, kaip paladis, platina, nukelis, rutenis, rodis ir jų junginiai, ypatingai ant atramos arba oksidų formos.

3. Sintezės būdas pagal 2 punktą, b e s i s k i r i a n t i s tuo, kad reduktorius, naudojamas (VI) formulės junginio redukcinio amininimo reakcijos su (VII) formulės junginiu vykdymui, yra divandenilis, naudojant paladį ant anglies.

4. Sintezės būdas pagal 3 punktą, b e s i s k i r i a n t i s tuo, kad redukcinio amininimo reakcija tarp (VI) formulės junginio ir (VII) formulės junginio yra vykdoma nuo 0,5 iki 1,5 bar divandenilio slėgyje.

5. Sintezės būdas pagal bet kurį iš 1-4 punktų, b e s i s k i r i a n t i s tuo, kad tirpiklis, naudojamas (VI) formulės junginio redukcinio amininimo reakcijos su (VII) formulės junginiu vykdymui, yra parinktas iš tetrahidrofurano, dichlormetano, 1,2-dichloretano, acetatų ir alkoholių, geriau etanolio, metanolio arba izopropanolio, tolueno ir ksileno.

6. Sintezės būdas pagal 5 punktą, b e s i s k i r i a n t i s tuo, kad tirpiklis, naudojamas (VI) formulės junginio redukcinio amininimo reakcijos su (VII) formulės junginiu vykdymui, apima etanolio ir vandens mišinį.

7. Sintezės būdas pagal bet kurį iš 1-6 punktų, b e s i s k i r i a n t i s tuo, kad redukcinio amininimo reakcija tarp (VI) formulės junginio ir (VII) formulės junginio yra vykdoma nuo 0 iki 40°C temperatūroje.

8. Sintezės būdas pagal bet kurį iš 1-7 punktų, b e s i s k i r i a n t i s tuo, kad organinis tirpiklis, naudojamas reakcijoje tarp (VIII) ir (IX) formulių junginių yra parinktas iš tolueno, dichlormetano, 2-metiltetrahidrofurano, chlorbenzeno, 1,2-dichloretano, chloroformo ir dioksano.

9. Sintezės būdas pagal 8 punktą, b e s i s k i r i a n t i s tuo, kad organinis tirpiklis, naudojamas reakcijoje tarp (VIII) ir (IX) formulių junginių yra dichlormetanas.

10. Sintezės būdas pagal bet kurį iš 1-9 punktų, b e s i s k i r i a n t i s tuo, kad reakcija tarp (VIII) formulės junginio ir (IX) formulių junginių yra vykdoma nuo 0 iki 40°C temperatūroje.

11. Sintezės būdas pagal bet kurį iš 1-10 punktų, b e s i s k i r i a n t i s tuo, kad bazė, naudojama reakcijoje tarp (VIII) ir (IX) formulių junginių, yra parinkta iš piridino, 4-dimetilaminopiridino (DMAP) ir tretinio amino.

12. Sintezės būdas pagal 11 punktą, b e s i s k i r i a n t i s tuo, kad bazė, naudojama reakcijoje tarp (VIII) ir (IX) formulių junginių yra trietilaminas.

13. Sintezės būdas pagal bet kurį iš 1-12 punktų, b e s i s k i r i a n t i s tuo, kad rūgštis, naudojama (X) formulės junginio ciklinimo vykdymui, siekiant gauti (V) formulės junginį, yra parinkta iš koncentruotos

sieros rūgšties, polifosforo rūgšties, koncentruotos druskos rūgšties vandeniniame tirpale, koncentruotos druskos rūgšties acto rūgšties tirpale, koncentruoto vandenilio bromido acto rūgšties tirpale ir metansulfonrūgšties.

14. Sintezės būdas pagal 13 punktą, b e s i s k i r i a n t i s tuo, kad rūgštis, naudojama (X) formulės junginio ciklinimo vykdymui, siekiant gauti (V) formulės junginį, yra koncentruota druskos rūgštis acto rūgšties tirpale.

15. Sintezės būdas bet kurį iš 1-14 punktų, b e s i s k i r i a n t i s tuo, kad (X) formulės junginio ciklinimas yra vykdymas nuo 0 iki 40°C temperatūroje, siekiant gauti (V) formulės junginį.

16. Junginys, kurio formulė (VIII):

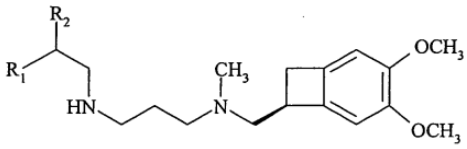

(VIII)

kurioje R_1 ir R_2, kurios yra vienodos arba skirtingos, reiškia linijines arba šakotas (C_1-C_6)alkoksi grupes arba kartu su jas pernešančiu anglies atomu sudaro 1,3-dioksano, 1,3-dioksolano arba 1,3-dioksepano žiedą.

17. Junginys, kurio formulė (X):

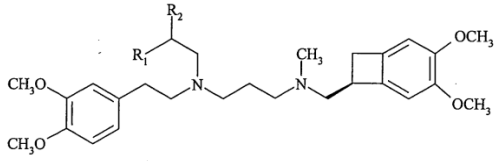

(X)

kurioje R_1 ir R_2 yra tokios, kaip apibūdinta 16 punkte.

---

(51) Int.Cl. ***C07D 281/10*** (2006.01)
A61K 31/554 (2006.01)
A61P 9/00 (2006.01)
(11) **2177224**
(96) 09013475.0
(96) 2006 08 17
(97) 2010 04 21
(97) 2013 02 27
(30) 212413, 2005 08 25, US
(72) Marks, Andrew R., US
Landry, Donald W., US
Deng, Shixian, US
Cheng, Zhen Zhuang, US
Lehnart, Stephan E., US
(73) The Trustees of Columbia University in the City of New York, New York, New York 10027, US
(74) Reda ŽABOLIENĖ, 7, Advokatės Redos Žabolienės kontora METIDA, Verslo centras VERTAS, Gynėjų g. 16, LT-01109 Vilnius, LT

(54) Junginys, skirtas susirgimų, apimančių RyR receptorių moduliaciją, prevencijai ir gydymui

Apibrėžties punktai: 14, brėžiniai: 0.

(57) 1. Junginio, išreikšto struktūra:

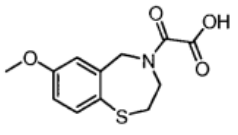

(S36).

druska.

2. Junginys pagal 1 punktą, kur druska yra natrio druska.

3. Farmacinė kompozicija, apimanti junginį pagal 1 arba 2 punktą ir mažiausiai vieną priedą, parinktą iš grupės, susidedančios iš analgetikų, antioksidantų, aromatinių medžiagų, buferių, rišiklių, dažiklių, dezintegrantų, skiediklių, emulsiklių, užpildų, pailgintojų, skonį gerinančių agentų, gelinimo agentų, slidinančių agentų, konservantų, pro odą prasiskverbti pagerinančių agentų, soliubilizatorių, stabilizatorių, suspendavimo agentų, saldiklių, tonizuojančių agentų, nešiklių ir klampumą didinančių agentų.

4. Farmacinė kompozicija pagal 3 punktą, kapsulės, granulės, miltelių, tirpalo, suspensijos arba tabletės formos ir yra skirta vartoti per burną, po liežuviu, už žando, parenteraliniu, intraveniniu, transderminiu, inhaliaciniu, per nosį, vaginaliniu, intramuskuliniu arba rektaliniu keliu.

5. Farmacinė kompozicija pagal bet kurį iš 3-4 punktų, skirta panaudoti gamybai vaisto, skirto sutrikimo arba ligos, susijusios su RyR (rianodino receptoriai), kurie reguliuoja kalcio kanalų funkcionavimą ląstelėse, gydymui arba prevencijai.

6. Farmacinė kompozicija pagal 5 punktą, kurioje sutrikimas arba liga yra parinkta iš grupės, susidedančios iš širdies sutrikimų ir ligų, skeleto raumenų sutrikimų ir ligų, kognityvinių sutrikimų ir ligų, piktybinės hipertermijos, diabeto ir staigios kūdikių mirties sindromo.

7. Farmacinė kompozicija pagal 6 punktą, kurioje širdies sutrikimai ir ligos yra parinktos iš grupės, susidedančios iš nereguliaraus širdies ritmo sutrikimų ir ligų; fizinio krūvio sukelto nereguliaraus širdies ritmo sutrikimų ir ligų; staigios širdies mirties; fizinio krūvio sukeltos staigios širdies mirties; kongestinio širdies nepakankamumo; lėtinės obstrukcinės plaučių ligos; ir aukšto kraujospūdžio,

geriau kur nereguliaraus širdies ritmo sutrikimai ir ligos ir fizinio krūvio sukelto nereguliaraus širdies ritmo sutrikimai ir ligos yra parinkti iš grupės, susidedančios iš prieširdžių ir skilvelių aritmijos;

prieširdžių ir skilvelių fibriliacijos; prieširdžių ir skilvelių tachiaritmijos; prieširdžių ir skilvelių tachikardijos; katecholaminerginės polimorfinės skilvelių tachikardijos (CPVT); ir fizinio krūvio sukeltų jų variantų.

8. Farmacinė kompozicija pagal 6 punktą, kurioje skeleto raumenų sutrikimai ir ligos yra parinkti iš grupės, susidedančios iš skeleto raumenų nuovargio, fizinio krūvio sukelto skeleto raumenų nuovargio, raumenų distrofijos, šlapimo pūslės sutrikimų ir šlapimo nelaikymo.

9. Farmacinė kompozicija pagal 6 punktą, kurioje kognityviniai sutrikimai ir ligos yra parinkti iš grupės, susidedančios iš Alzhaimerio ligos, atminties praradimo formų ir nuo amžiaus priklausančio atminties praradimo.

10. Junginio pagal 1 arba 2 punktą panaudojimas sutrikimo arba ligos, susijusios su RyR, kurie reguliuoja kalcio kanalų funkcionavimą ląstelėse, gydymui arba prevencijai.

11. Panaudojimas pagal 10 punktą, kur sutrikimas arba liga yra parinkta iš grupės, susidedančios iš širdies sutrikimų ir ligų, skeleto raumenų sutrikimų ir ligų, kognityvinių sutrikimų ir ligų, piktybinės hipertermijos, diabeto ir staigios kūdikių mirties sindromo.

12. Panaudojimas pagal 11 punktą, kur širdies sutrikimai ir ligos yra parinktos iš grupės, susidedančios iš nereguliaraus širdies ritmo sutrikimų ir ligų; fizinio krūvio sukelto nereguliaraus širdies ritmo sutrikimų ir ligų; staigios širdies mirties; fizinio krūvio sukeltos staigios širdies mirties; kongestinio širdies nepakankamumo; lėtinės obstrukcinės plaučių ligos; ir aukšto kraujospūdžio,

geriau kur nereguliaraus širdies ritmo sutrikimai ir ligos ir fizinio krūvio sukelto nereguliaraus širdies ritmo sutrikimai ir ligos yra parinkti iš grupės, susidedančios iš prieširdžių ir skilvelių aritmijos; prieširdžių ir skilvelių fibriliacijos; prieširdžių ir skilvelių tachiaritmijos; prieširdžių ir skilvelių tachikardijos; katecholaminerginės polimorfinės skilvelių tachikardijos (CPVT); ir fizinio krūvio sukeltų jų variantų.

13. Panaudojimas pagal 11 punktą, kur skeleto raumenų sutrikimai ir ligos yra parinkti iš grupės, susidedančios iš skeleto raumenų nuovargio, fizinio krūvio sukelto skeleto raumenų nuovargio, raumenų distrofijos, šlapimo pūslės sutrikimų ir šlapimo nelaikymo.

14. Panaudojimas pagal 11 punktą, kur kognityviniai sutrikimai ir ligos yra parinkti iš grupės, susidedančios iš Alzhaimerio ligos, atminties praradimo formų ir nuo amžiaus priklausančio atminties praradimo.

---

(51) Int.Cl. ***C07D 295/02*** (2006.01)
(11) **1912961**
(96) 06820980.8
(96) 2006 07 27
(97) 2008 04 23
(97) 2012 12 05
(86) PCT/IB2006/003362
(86) 2006 07 27
(87) WO 2007/012984
(87) 2007 02 01
(30) 05291611, 2005 07 28, EP
(72) WEBER, Beat, CH
ROSENBERGER, Stefan, CH
(73) Galderma S.A., 6330 Cham, CH
(74) Liudmila GERASIMOVIČ, 9, IĮ „Liudmila Gerasimovič, Patentinis patikėtinis“, Vingrių g. 13-42, LT-01141 Vilnius, LT
(54) Bepromolino gamybos būdas
Apibrėžties punktai: 7, brėžiniai: 0.
(57) 1. Junginio, kurio formulė (Ia):

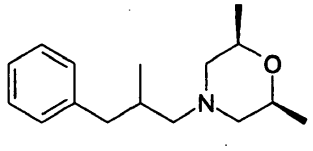

(Ia)

gamybos būdas, kuriame:
(i) junginį formulės (III):

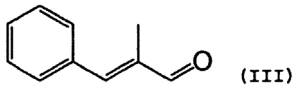

(III)

laiko kontakte su junginiu formulės (IV):

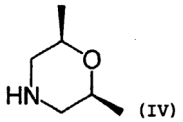

(IV)

esant paladžio katalizatoriui, metanoliui ir vandenilio dujoms, bazinėmis sąlygomis, b e s i s k i r i a n t i s tuo, kad
(ii) po to, kai nutraukia vandenilio dujų suvartojimą, prideda acto rūgšties.

2. Būdas pagal 1 punktą, kur bazines sąlygas palaiko su kalio hidroksidu.

3. Būdas pagal bet kurį iš ankstesnių punktų, kur junginius formulių (III) ir (IV) prideda ekvimolinėmis proporcijomis.

4. Būdas pagal bet kurį iš ankstesnių punktų, kur paladžio katalizatorius apima paladį, nusodintą ant anglies.

5. Junginio formulės (Ib):

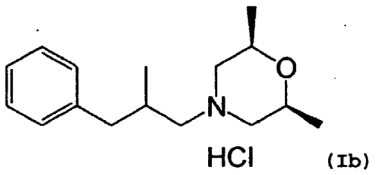

(Ib)

gamybos būdas, minėtam būdui apimant būdą pagal bet kurį iš ankstesnių punktų, po to sekant tokiai stadijai:

(iii) junginį formulės (Ia):

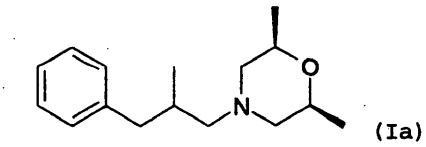

(Ia)

laiko kontakte su toluenu ir HCl dujomis, siekiant gauti junginį formulės (Ib).

6. Būdas pagal 5 punktą, kur kur totueną ir HCl dujas prideda temperatūroje iki 50°C.

7. Būdas pagal 6 arba 7 punktą, kur būdas papildomai apima vieną arba kelias tokias stadijas:

(a) junginį formulės (Ia) grynina;

(b) prideda šviežio tolueno ir HCl dujų;

(c) pH dydį reguliuoja nuo 3 iki 4;

(d) atvėsina iki 0 - 5°C;

(e) maišo bent 1 valandą; ir

(f) išskiria formulės (Ib) galutinį produktą.

---

(51) Int.Cl. ***C07D 295/135*** (2006.01)
(11) **2358691**
(96) 09797146.9
(96) 2009 12 18
(97) 2011 08 24
(97) 2013 03 20
(86) PCT/HU2009/000109
(86) 2009 12 18
(87) WO 2010/070370
(87) 2010 06 24
(30) 0800765, 2008 12 18, HU
(72) CZIBULA, Laszlo, HU
JUHASZ, Balint, HU
AGAINÉ CSONGOR, Éva, HU
SEBÖK, Ferenc, HU
GALAMBOS, Janos, HU
NOGRADI, Katalin, HU
(73) Richter Gedeon Nyrt., 1103 Budapest, HU
(74) Reda ŽABOLIENĖ, 7, Advokatės Redos Žabolienės kontora METIDA, Verslo centras VERTAS, Gynėjų g. 16, LT-01109 Vilnius, LT

(54) Pirerazino junginių ir jų hidrochlorido druskų gavimo būdas

Apibrėžties punktai: 3, brėžiniai: 0.

(57) 1. Junginių, kurių bendra formulė (I):

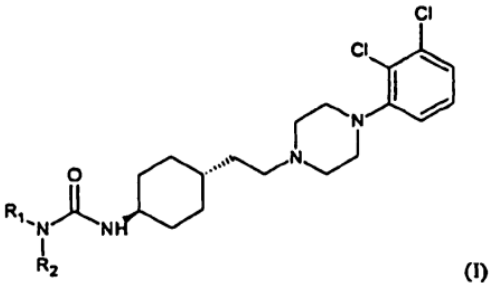

(I)

kurioje R_1 ir R_2 nepriklausomai reiškia:

vandenilį arba

linijinės arba šakotos grandinės C_{1-6} alkilą, pasirinktinai pakeistą arilo grupe arba

C_{2-7} alkenilą, turintį 1-3 dvigubas jungtis arba

monociklinį, biciklinį arba triciklinį arilą, pasirinktinai pakeistą viena arba daugiau iš C_{1-6} alkoksi, trifluor-C_{1-6} alkoksi, C_{1-6} alkoksikarbonilo, C_{1-6} alkanoilo, arilo, C_{1-6} alkiltio, halogeno arba ciano grupės arba

pasirinktinai pakeistą monociklinę, biciklinę arba triciklinę C_{3-14} cikloalkilo grupę arba

tolilo grupę arba

R_1 ir R_2 kartu su gretimu azoto atomu sudaro sotųjį arba nesotųjį pasirinktinai pakeistą monociklinį arba biciklinį heterociklinį žiedą, kuris gali turėti kitų heteroatomų, parinktų iš deguonies, azoto arba sieros atomų,

ir jų hidrochlorido druskų ir/arba hidratų ir/arba solvatų gavimo būdas, b e s i s k i r i a n t i s tuo, kad trans 4-{2-[4-(2,3-dichlorfenil)-piperazin-1-il]-etil}-cikloheksilaminas, kurio formulė (III):

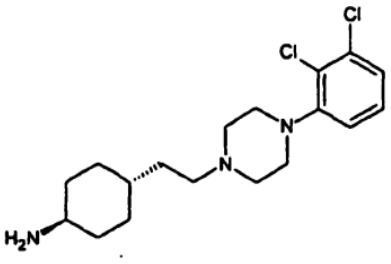

(III)

arba jo druska, hidratas arba solvatas yra tirpinami arba suspenduojami inertiniame tirpiklyje, naudojant bazę, po to yra pridedama karbonato rūgšties darinio, kurio bendra formulė (VI):

R-O-CO-Z (VI)

kurioje R yra linijinės arba šakotos grandinės C_{1-6} alkilas arba pilnai halogenintas C_{1-2} alkilas, Z yra -O-R arba -X, kur R yra tokia, kaip apibūdinta aukščiau, X yra halogenas ir

gautas junginys, kurio bendra formulė (IV):

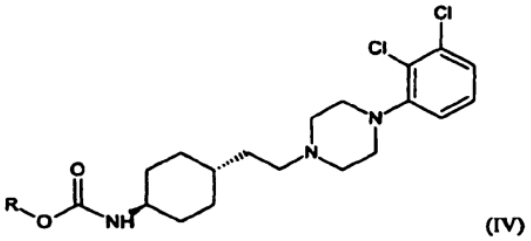

(IV)

kurioje R yra tokia, kaip apibūdinta aukščiau, yra veikiamas *in situ* arba pasirinktinai atskirtos būsenos su aminu, kurio bendra formulė (V):

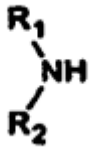

kurioje R_1 ir R_2 yra tokios, kaip apibūdinta aukščiau, siekiant gauti (I) bendros formulės junginį, ir po to yra paruošiamos jo hidrochlorido druskos ir/arba hidratai, ir/arba solvatai.

2. Būdas pagal 1 punktą, b e s i s k i r i a n t i s tuo, kad karbonato rūgšties darinys, kurio bendra formulė (VI), yra chlorformiato esteris arba bis(trichlormetil) karbonatas.

3. Būdas pagal 1 punktą, b e s i s k i r i a n t i s tuo, kad junginių, kurių bendros formulės (IV) ir (V), reakcija yra vykdoma *in situ*, neatskiriant junginio, kurio bendra formulė (IV).

---

(51) Int.Cl. ***C07D 307/85*** (2006.01)
(11) **2121649**
(96) 07856224.6
(96) 2007 11 22
(97) 2009 11 25
(97) 2013 02 27
(86) PCT/EP2007/010123
(86) 2007 11 22
(87) WO 2008/080456
(87) 2008 07 10
(30) 102006060597, 2006 12 21, DE
(72) BATHE, Andreas, DE
(73) Merck Patent GmbH, 64293 Darmstadt, DE
(74) Reda ŽABOLIENĖ, 7, Advokatės Redos Žabolienės kontora METIDA, Verslo centras VERTAS, Gynėjų g. 16, LT-01109 Vilnius, LT
(54) Benzofuran-2-karboksamidų gavimo būdas
Apibrėžties punktai: 9, brėžiniai: 0.
(57) 1. Benzofuran-2-karboksamidų, kurių formulė I:

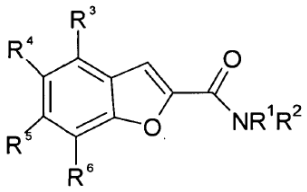

kurioje:

R^1, R^2 reiškia H arba cikloalkilą, turintį nuo 3 iki 7 C atomų arba nešakotąjį arba šakotąjį alkilą, turintį nuo 1 iki 10 C atomų, iš kurių kiekvienas yra nepakeistas arba pakeistas A grupe, kur alkilo grupės viena arba daugiau CH_2 grupių gali būti pakeistos į O arba S atomą, arba CH=CH grupes, arba kuriose alkilo grupės vienas arba daugiau vandenilio atomų gali būti pakeisti į Hal, OH, Ar, Het, cikloalkilą, turintį nuo 3 iki 10 C atomų, $N(R^7)_2$, CN, $COOR^7$, $CON(R^7)_2$, NR^7COR^7, $NR^7CON(R^7)_2$, NR^7SO_2A arba SO_2NR^7,

NR^1R^2 kartu reiškia nuo tri- iki 7-nario sočiojo heterociklo žiedą, kuriame, be to, gali būti 1 arba 2 N ir/arba 1 arba 2 S, ir/arba 1 arba 2 O atomai, ir/arba viena $S(O)_m$ grupė, ir kuri gali būti pakeista A, Hal, cikloalkilu, turinčiu nuo 3 iki 10 C atomų, OR^7, $N(R^7)_2$, CN, $COOR^7$, $CON(R^7)_2$, NR^7COR^7 ir/arba karbonilo deguonimi,

A reiškia nešakotąjį arba šakotąjį alkilą, turintį nuo 1 iki 6 C atomų, kuriame mažiausiai viena CH_2 grupė gali būti pakeista į O arba S atomą, arba į CH=CH grupę, arba mažiausiai vienas H atomas gali būti pakeistas į F,

Ar reiškia fenilą, naftilą arba bifenilą, iš kurių kiekvienas yra nepakeistas arba mono- arba polipakeistas Hal, A, OR^7, $N(R^7)_2$, NO_2, CN, $COOR^7$, $CON(R^7)_2$, NR^7COR^7, $NR^7CON(R^7)_2$, NR^7SO_2A, COR^7, SO_2NR^7 arba $S(O)_mA$,

Het reiškia sotųjį, nesotųjį arba aromatinį mono- arba biciklinį heterociklinį radikalą, turintį nuo 5 iki 10 žiedo narių, kur gali būti nuo 1 iki 4 N ir/arba nuo 1 iki 4 S, ir/arba nuo 1 iki 4 O

atomų ir heterociklinis radikalas gali būti mono-, di- arba tripakeistas Hal, A, $-[C(R)_2]_o$-Ar, $-[C(R^7)_2]_o$-cikloalkilu, OR^7, $N(R^7)_2$, NO_2, CN, $COOR^7$, $CON(R^7)_2$, NR^7COA, $NR^7CON(R^7)_2$, NR^7SO_2A, COR^7, SO_2NR^7 arba $S(O)_mA$ ir/arba karbonilo deguonimi,

Hal reiškia F, Cl, Br arba I,

n reiškia 2, 3, 4 arba 5,

m reiškia 1 arba 2,

o reiškia 0, 1, 2, 3 arba 4,

kiekvienas R^3, R^4, R^5, R^6, nepriklausomai vienas nuo kito, reiškia H, A arba alkoksi grupę, turinčią 1-20 C atomų, Ar, ariloksi grupę arba $COOR^7$, Hal, OH, CN, NO_2, $N(R^7)_2$, $NHCOR^7$, CH_2OH, CH_2OR^7 arba $CO(R^7)_2$, ir vienas iš R^3, R^4, R^5, R^6 radikalų vietoje savęs taip pat reiškia 4-benzilpiperazinilą, 4-tret-butoksikarbonilpiperazin-1-ilą, paliekančią grupę arba:

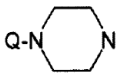

,

R^7 reiškia H arba A,

Q reiškia amino-blokuojančią grupę,

gavimo būdas, reaguojant junginiams, kurių formulės II ir III:

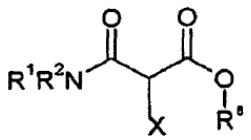

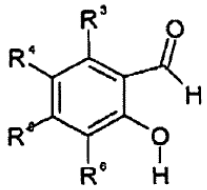

,

kuriose:

X reiškia Hal,

R^8 reiškia A ir

R^1-R^7 turi reikšmes, nurodytas aukščiau,

dalyvaujant atitinkamai bazei.

2. Būdas pagal 1 punktą, kuriame R^4 reiškia paliekančią grupę, 4-tret-butoksikarbonilpiperazin-1-ilą arba 4-benzilpiperaziną.

3. Būdas pagal vieną arba daugiau iš 1-2 punktų, kuriame R^3, R^5 ir R^6, nepriklausomai vienas nuo kito, reiškia H arba metilą.

4. Būdas pagal vieną arba daugiau iš 1-3 punktų, kuriame R^7 reiškia H.

5. Būdas pagal vieną arba daugiau iš 1-4 punktų, kuriame R^8 reiškia alkilą.

6. 5-(4-tret-butoksikarbonil-1-piperazinil)benzofuran-2-karboksamido gavimo būdas pagal vieną arba daugiau iš 1-5 punktų.

7. Būdas pagal vieną iš ankstesnių punktų, b e s i s k i r i a n t i s tuo, kad II formulės junginių, reakcija su III formulės junginiais yra vykdoma poliniame aprotoniniame tirpiklyje.

8. I formulės junginių gavimo būdas pagal vieną arba daugiau iš 1-8 punktų, b e s i s k i r i a n t i s tuo, kad II formulės junginių reakcija su III formulės junginiais yra vykdoma, esant pH reikšmėms tarp 7 ir 14 ir 0-200 ºC temperatūroje.

9. Būdas pagal vieną iš ankstesnių punktų, b e s i s k i r i a n t i s tuo, kad panaudotas III formulės junginys yra 5-(4-tret-butoksikarbonilpiperazin-1-il)-2-hidroksibenzaldehidas.

---

(51) Int.Cl. ***C07D 333/54*** (2006.01)
C07D 333/64 (2006.01)
C07D 409/12 (2006.01)

(11) **2348022**

(96) 11002265.4

(96) 2006 03 27

(97) 2011 07 27

(97) 2013 01 09

(30) 2005090831, 2005 03 28, JP
2005174738, 2005 06 15, JP
2005206808, 2005 07 15, JP
2005230666, 2005 08 09, JP

(72) Saitoh, Akihito, JP
Suzuki, Yoshiaki, JP
Yonezawa, Kenji, JP
Kawamura, Mitsuhide, JP
Kusanagi, Takahiko, JP
Nakai, Takashi, JP

(73) Toyama Chemical Co., Ltd., Shinjuku-ku Tokyo 160-0023, JP

(74) Jurga PETNIŪNAITĖ, 51, AAA Baltic Service Company, J.Jasinskio g. 16A, LT-01112 Vilnius, LT

(54) 1-(3-(2-(1-Benzotiofen-5-il)etoksi)propil)azetidin-3-olio arba jo druskų gavimo būdas

Apibrėžties punktai: 4, brėžiniai: 0.

(57) 1. 1-(3-(2-(1-benzotiofen-5-il)etoksi)propil) azetidin-3-olio arba jo druskų gavimo būdas, b e s i s k i r i a n t i s tuo, kad 1-(3-(2-(1-benzotiofen-5-il)etoksi)propionil)azetidin-3-olis yra paveikiamas redukcijos reakcija pridedant aktyvatorių, šarminio metalo borhidrido aplinkoje, kur aktyvatorius yra protoninė rūgštis.

2. 1-(3-(2-(1-benzotiofen-5-il)etoksi)propil)azetidin-3-olio arba jo druskų gavimo būdas pagal 1 punktą, kur naudojamas aktyvatorius yra sulfato rūgštis.

3. 1-(3-(2-(1-benzotiofen-5-il)etoksi)propil)azetidin-3-olio arba jo druskų gavimo būdas pagal 1 arba 2 punktą, kur naudojamas šarminio metalo borhidridas yra natrio borhidridas.

4. 1-(3-(2-(1-benzotiofen-5-il)etoksi)propil)azetidin-3-olio arba jo druskų gavimo būdas pagal 1 punktą, kur naudojamos sulfato rūgšties kiekis yra 0,5 - 0,6 kartus molio šarminio metalo borhidrido moliui, ir būdas yra b e s i s k i r i a n t i s tuo, kad sulfato rūgštis yra dedama nuo 10 minučių iki 6 valandų, esant 0 - 30 °C, kur po to reakcija vyksta 30 - 70 °C temperatūroje.

---

(51) Int.Cl. ***C07D 401/06*** (2006.01)
C07D 401/12 (2006.01)
A61K 31/435 (2006.01)
A61P 25/00 (2006.01)

(11) **2099780**

(96) 07846673.7

(96) 2007 11 19
(97) 2009 09 16
(97) 2013 01 09
(86) PCT/EP2007/010000
(86) 2007 11 19
(87) WO 2008/061688
(87) 2008 05 29
(30) MI20062230, 2006 11 22, IT
(72) ALISI, Maria, Alessandra, IT
CAZZOLLA, Nicola, IT
FURLOTTI, Guido, IT
MAUGERI, Caterina, IT
OMBRATO, Rosella, IT
POLENZANI, Lorenzo, IT
(73) Aziende Chimiche Riunite Angelini Francesco A.C.R.A.F. S.p.A., 00181 Roma, IT
(74) Marius JAKULIS - JASON, 3, AAA Baltic Service Company, J.Jasinskio g. 16A, LT-01112 Vilnius, LT
(54) 2 -Alkilindazolo junginiai, skirti tam tikrų su CNS susijusių sutrikimų gydymui

Apibrėžties punktai: 10, brėžiniai: 1.

(57) 1. 2-alkil-indazolo junginys, kurio bendra formulė (I):

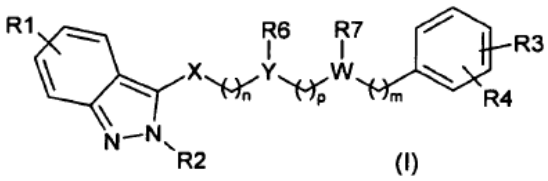

(I)

kur

X yra -C(O)N(R5)-;

Y yra CH arba N;

W yra CH arba N;

numatant, kad bent vienas iš Y ir W yra azoto atomas;

n yra sveikas skaičius, parinktas iš 1, 2 ir 3;

m yra sveikas skaičius parinktas iš 0, 2 ir 3;

p yra sveikas skaičius parinktas iš 1 ir 2;

R1 yra H, metilas arba metoksi grupė;

R2 yra metilas, etilas, izopropilas arba metoksietilas;

R3 yra H, 4-hidroksi, 4-metoksi, 3-chloro arba 4-fluoro grupė;

R4 yra H arba 2-fluoras;

R5 yra H, metilas, metoksi arba kartu su R6 sudaro 5- arba 6-narį prisotintą žiedą, parinktą iš grupės, apimančios pirolidiną, imidazoliną, pirazolidiną, piperidiną ir piperaziną;

R6, kartu su R5 arba R7, sudaro 5- arba 6-narį prisotintą žiedą, parinktą iš grupės, apimančios pirolidiną, imidazoliną, pirazolidiną, piperidiną ir piperaziną;

R7 yra H, etilas, feniletilas, 4-fluorfeniletilas, 2,4-difluorfeniletilas arba kartu su R6 sudaro 5- arba 6-narį prisotintą žiedą, parinktą iš grupės, apimančios pirolidiną, imidazoliną, pirazolidiną, piperidiną ir piperaziną.

2. Junginys pagal 1 punktą, b e s i s k i r i a n t i s tuo, kad X yra -C(O)N(R5)-, Y yra CH; W yra N; n yra sveikas skaičius, parinktas iš 1 ir 2; m yra 2; p yra sveikas skaičius, parinktas iš 1 ir 2; R1 yra H arba metoksi grupė; R2 yra metilas arba metoksietilas; R3 yra H, 4-hidroksi, 4-metoksi grupė arba 4-fluoras; R4 yra H arba 2-fluoras; R5 yra H arba kartu su R6 sudaro 5- arba 6-narį prisotintą žiedą, parinktą iš grupės, apimančios pirolidiną, imidazoliną, pirazolidiną, piperidiną ir piperaziną; R6 kartu su R5 arba R7 sudaro 5- arba 6-narį prisotintą žiedą, parinktą iš grupės, apimančios pirolidiną, imidazoliną, pirazolidiną, piperidiną ir piperaziną; R7 yra H, etilas arba kartu su R6 sudaro 5- arba 6-narį prisotintą žiedą, parinktą iš grupės, apimančios pirolidiną, imidazoliną, pirazolidiną, piperidiną ir piperaziną.

3. Gamybos būdas (i) 2-alkil-indazolo junginio, kurio formulė (I), kurioje R1, R2, R3, R4, R6, R7, X, Y, W, n, p ir m turi reikšmes, išdėstytas prieš tai 1 punkte, arba (ii) jo druskos su farmaciniu požiūriu priimtina organine arba neorganine rūgštimi, b e s i s k i r i a n t i s tuo, kad jis apima:

1a) formulės (II) amino

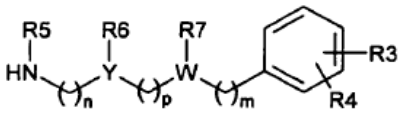

(II)

kur

Y, W, R3, R4, R5, R6, R7, n, m ir p turi reikšmes, išdėstytas prieš tai 1 punkte, kondensaciją su formulės (III) indazolkarboksirūgšties dariniu

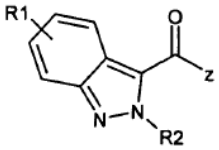

(III)

kur

R1 ir R2 turi reikšmes, išdėstytas prieš tai 1 punkte, ir

Z yra parinktas iš grupės, apimančios halogeno atomą, geriau Cl arba Br, OR ir OC(O)R grupę,

kur R yra linijinė arba šakota alkilo grupė, turinti nuo 1 iki 6 anglies atomų,

kad gautų 2-alkil-indazolo junginį, kurio bendra formulė (I), kurioje R1, R2, R3, R4, R6, R7, X, Y, W, n, p ir m turi reikšmes, išdėstytas prieš tai 1 punkte;

arba

1b) amino, kurio bendra formulė (IV):

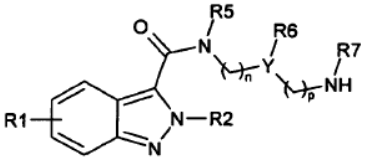

(IV)

kur

R1, R2, R5, R6, R7, Y, n ir p turi reikšmes, išdėstytas prieš tai 1 punkte,

reakciją su junginiu, kurio bendra formulė (V):

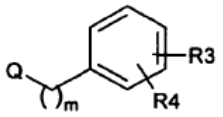

(V)

kurioje

R3, R4 ir m turi reikšmes, išdėstytas prieš tai 1 punkte, ir

Q yra pasišalinančioji grupė, parinkta iš grupės, apimančios halogeno atomo, geriau Cl arba Br, mezilato grupę ($MeSO_3$- ir tozilato grupę (p-$MePhSO_3$-)

kad gautų 2-alkil-indazolo junginį, kurio bendra formulė (I), kurioje R1, R2, R3, R4, R6, R7, X, Y, W, n, p ir m turi reikšmes, išdėstytas prieš tai 1 punkte;

arba

1c) amino, kurio bendra formulė (VI);

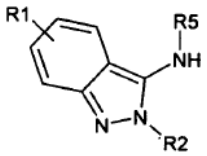

(VI)

kur

R1, R2 ir R5 turi reikšmes, išdėstytas prieš tai 1 punkte,

kondensaciją su karboksirūgšties dariniu, kurio bendra formulė (VII);

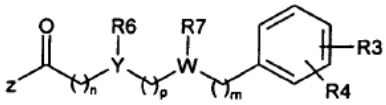

(VII)

kur

R3, R4, R6, R7, Y, W, n, m ir p turi reikšmes, išdėstytas prieš tai 1 punkte, ir

Z turi reikšmes, išdėstytas prieš tai, susijusias su formulės (III) junginiu

kad gautų 2-alkil-indazolo junginį, kurio bendra formulė (I), kurioje R1, R2, R3, R4, R6, R7, X, Y, W, n, p ir m turi reikšmes, išdėstytas prieš tai 1 punkte; ir

2) pasirinktinai susidarymą 2-alkil-indazolo junginio, kurio bendra formulė (I), rūgšties prisijungimo druskos su farmaciniu požiūriu priimtina organine arba neorganine rūgštimi.

4. Tarpinis formulės (IV) junginys:

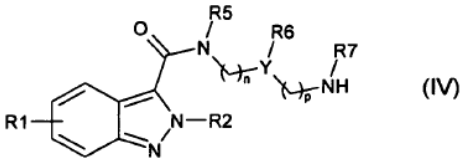

(IV)

kuriame

R1, R2, R5, R6, R7, Y, n, ir p turi reikšmes, išdėstytas prieš tai 1 punkte.

5. Tarpinis bendros formulės (XXX) junginys:

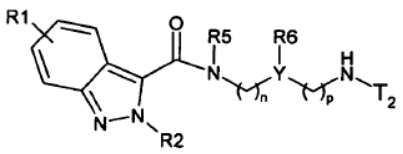

(XXX)

kur

R1, R2, n ir p turi reikšmes, išdėstytas prieš tai 1 punkte, T2 yra H, apsauganti grupė (P), parinkta iš grupės, apimančios 9-fluorenilmetilkarbamatą, tret-butilkarbamatą, alilkarbamatą, N-benzilą ir N-benzilideną arba grupę R-CO, kurioje R yra C1-3 alkilas, R5 ir R6 kartu sudaro 5- arba 6-narį prisotintą žiedą, parinktą iš grupės, apimančios pirolidiną, imidazoliną, pirazolidiną, piperidiną ir piperaziną, ir

Y yra CH.

6. Farmacinė kompozicija, apimanti efektyvią dozę bent vieno 2-alkil-indazolo formulės (I) junginio, kur R1, R2, R3, R4, R6, R7, X, Y, W, n, p ir m turi reikšmes, išdėstytas prieš tai 1 punkte, arba jo druskos su farmaciniu požiūriu priimtina organine arba neorganine rūgštimi, ir bent vieną farmaciniu požiūriu priimtiną pagalbinę medžiagą.

7. Farmacinė kompozicija pagal 6 punktą, b e s i s k i r i a n t i tuo, kad apima 2-alkil-indazolo formulės (I) junginio arba jo farmaciniu požiūriu priimtinos rūgšties prisijungimo druskos tokį kiekį, kad suteiktų įvedimo lygį nuo 0,0001 iki 100 mg/kg/per dieną.

8. Farmacinė kompozicija pagal 7 punktą, b e s i s k i r i a n t i tuo, kad ji apima 2-alkil-indazolo formulės (I) junginio arba jo farmaciniu požiūriu priimtinos rūgšties prisijungimo druskos tokį kiekį, kad suteiktų įvedimo lygį nuo 0,001 iki 50 mg/kg/per dieną.

9. Farmacinė kompozicija pagal 8 punktą, b e s i s k i r i a n t i tuo, kad ji apima 2-alkil-indazolo formulės (I) junginio arba jo farmaciniu požiūriu priimtinos rūgšties prisijungimo druskos tokį kiekį, kad suteiktų įvedimo lygį nuo 0,01 iki 10 mg/kg/per dieną.

10. Farmacinė kompozicija pagal bet kurį 6-9 punktą, skirta gydymui patologinės būklės, parinktos iš grupės, apimančios miego sutrikimus, šizofreniją, nerimą, virškinimo sistemos ir širdies ir kraujagyslių sistemos lygiųjų raumenų sutrikimus.

(51) Int.Cl. ***C07D 401/14*** (2006.01)
(11) **2162131**
(96) 08755632.0
(96) 2008 05 16
(97) 2010 03 17
(97) 2013 03 06
(86) PCT/US2008/063819
(86) 2008 05 16
(87) WO 2008/144463

(87) 2008 11 27
(30) 938761 P, 2007 05 18, US
(72) ADAMS, Nicholas, D., US
BURGESS, Joelle, Lorraine, US
DARCY, Michael, Gerard, US
DONATELLI, Carla, A., US
KNIGHT, Steven, David, US
NEWLANDER, Kenneth, Allen, US
RIDGERS, Lance, US
SARPONG, Martha, US
SCHMIDT, Stanley, J., US
(73) GlaxoSmithKline LLC, Philadelphia, PA 19102, US
(74) Reda ŽABOLIENĖ, 7, Advokatės Redos Žabolienės kontora METIDA, Verslo centras VERTAS, Gynėjų g. 16, LT-01109 Vilnius, LT

(54) Chinolino dariniai kaip P13 kinazių inhibitoriai

Apibrėžties punktai: 19, brėžiniai: 0.

(57) 1. Junginys, kuris yra 2,4-difluor-N-{2-(metiloksi)-5-[4-(4-piridazinil)-6-chinolinil]-3-piridinil} benzensulfonamidas:

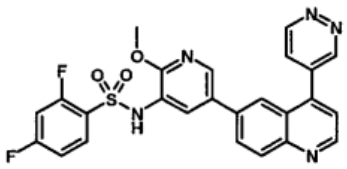

arba jo farmaciniu požiūriu priimtina druska.

2. Junginys pagal 1 punktą, kuris yra 2,4-difluor-N-{2-(metiloksi)-5-[4-(4-piridazinil)-6-chinolinil]-3-piridinil} benzensulfonamidas:

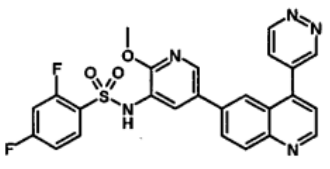

3. Junginys pagal 1 punktą arba jo farmaciniu požiūriu priimtina druska, skirti panaudoti medicininiam gydymui.

4. Junginys pagal 1 punktą arba jo farmaciniu požiūriu priimtina druska, skirti panaudoti vienos arba daugiau fosfatoinozitidų 3-kinazių (PI3K) žmoguje slopinimui.

5. Junginys pagal 1 punktą arba jo farmaciniu požiūriu priimtina druska, skirti panaudoti vienos arba daugiau ligų būsenų, parinktų iš grupės, susidedančios iš autoimuninių sutrikimų, uždegiminių ligų, širdies-kraujagyslių ligų, neurodegeneracinių ligų, alergijos, astmos, kasos, multiorganų nepakankamumo, inkstų ligų, trombocitų kaupimosi, vėžio, spermos judrumo, transplantacijos atmetimo, transplantantų atmetimo ir plaučių pažeidimo žmoguje gydymui.

6. Junginys pagal 1 punktą ir/arba jo farmaciniu požiūriu priimtina druska ir mažiausiai vienas antineoplastinis agentas, toks kaip šis, parinktas iš grupės, susidedančios iš antimikrovamzdelinių agentų, platinos koordinavimo kompleksų, alkilinimo agentų, antibiotinių agentų, topoizomerazės II inhibitorių, antimetabolitų, topoizomerazės I inhibitorių, hormonų ir hormoninių analogų, signalo pakeitimo trajektorijos inhibitorių, nereceptorinių tirozino kinazių angiogenezės inhibitorių, imunoterapinių agentų, proapoptozinių agentų ir ląstelės ciklo signalizavimo inhibitorių, skirti panaudoti, skiriant kartu, vėžio gydymui.

7. Junginys, skirtas panaudoti pagal 5 punktą, kur ligos būsena yra parinkta iš grupės, susidedančios iš: išsėtinės sklerozės, psoriazės, reumatinio artrito, sisteminės vilkligės, uždegiminės žarnyno ligos, plaučių uždegimo, trombozės, smegenų infekcijos/uždegimo, meningito ir encefalito.

8. Junginys, skirtas panaudoti pagal 5 punktą, kur ligos būsena yra parinkta iš grupės, susidedančios iš: Alzhaimerio ligos, Huntingtono ligos, CNS traumos, insulto ir išeminių būsenų.

9. Junginys, skirtas panaudoti pagal 5 punktą, kur ligos būsena yra parinkta iš grupės, susidedančios iš: aterosklerozės, širdies hipertrofijos, širdies miocitų disfunkcijos, padidinto kraujospūdžio ir vazokonstrikcijos.

10. Junginys, skirtas panaudoti pagal 5 punktą, kur ligos būsena yra parinkta iš grupės, susidedančios iš: lėtinės obstrukcinės plaučių ligos, anafilaktinio šoko fibrozės, psoriazės, alerginių ligų, astmos, insulto, išeminės reperfuzijos, trombocitų sankaupos/aktyvacijos, skeleto raumenų atrofijos/hipertrofijos, leukocitų susitelkimo vėžiniame audinyje, angiogenezės, invazijos metastazių, melanomos, Karposi sarkomos, ūmių ir lėtinių bakterinių ir virusinių infekcijų, sepsio, transplantacijos atmetimo, transplantanto atmetimo, glomerulosklerozės, glomerulonefrito, progresinės inkstų fibrozės, entotelio ir epitelio pažeidimų plaučiuose ir plaučių kvėpavimo takų uždegimo.

11. Junginys, skirtas panaudoti pagal 5 punktą, kur liga yra vėžys.

12. Junginys, skirtas panaudoti pagal 11 punktą, kur vėžys yra parinktas iš grupės, susidedančios iš: smegenų (gliomos), glioblastomos, leukemijos, Bannayan-Zonana sindromo, Cowden ligos, Lhermitte-Duclos ligos, krūties, uždegiminio krūties vėžio, Wilm'o naviko, Ewing'o sarkomos, Rhabdomiosarkomos, ependimomos, meduloblastomos, gaubtinės žarnos, galvos ir kaklo, inkstų, plaučių, kepenų, melanomos, kiaušidžių, kasos, prostatos, sarkomos, osteosarkomos, kaulų gigantinių ląstelių naviko ir skydliaukės.

13. Junginys, skirtas panaudoti pagal 11 punktą, kur vėžys yra parinktas iš grupės, susidedančios iš: kiaušidžių vėžio, kasos vėžio, krūties vėžio, prostatos vėžio ir leukemijos.

14. Junginio pagal 1 punktą arba jo farmaciniu požiūriu priimtinos druskos panaudojimas gamybai vaisto, skirto panaudoti vienos arba daugiau būsenų, parinktų iš grupės, susidedančios iš: autoimuninių sutrikimų, uždegiminių ligų, širdies-kraujagyslių ligų, neurodegeneracinių ligų, alergijos, astmos, kasos, multiorganų nepakankamumo, inkstų ligų, trombocitų kaupimosi, vėžio, spermos judrumo, transplantacijos atmetimo, transplantantų atmetimo ir plaučių pažeidimo žmoguje gydymui.

15. Junginys, skirtas panaudoti pagal 4 punktą, kuriame minėta PI3 kinazė yra PI3Kα.

16. Junginys, skirtas panaudoti pagal 4 punktą, kuriame minėta PI3 kinazė yra PI3Kγ.

17. Junginys, skirtas panaudoti pagal 4 punktą, kuriame minėta PI3 kinazė yra PI3Kδ.

18. Junginys, skirtas panaudoti pagal 5 punktą, kuriame junginys arba jo farmaciniu požiūriu priimtina druska yra skiriami farmacinėje kompozicijoje.

19. Farmacinė kompozicija, apimanti junginį pagal 1 punktą arba jo farmaciniu požiūriu priimtiną druską ir farmaciniu požiūriu priimtiną nešiklį.

---

(51) Int.Cl. ***C07D 403/14*** (2006.01)
A61K 31/4184 (2006.01)
A61K 31/4178 (2006.01)
A61P 31/12 (2006.01)
C07D 413/14 (2006.01)
(11) **2398794**
(96) 10704290.5
(96) 2010 02 09
(97) 2011 12 28
(97) 2013 01 16
(86) PCT/US2010/023582
(86) 2010 02 09
(87) WO 2010/096302
(87) 2010 08 26
(30) 153186 P, 2009 02 17, US
701919, 2010 02 08, US
(72) ROMINE, Jeffrey Lee, US
ST. LAURENT, Denis R., US
BELEMA, Makonen, US
SNYDER, Lawrence B., US
HAMANN, Lawrence G., US
KADOW, John F., US
KAPUR, Jayne, US
GOOD, Andrew C., US
LOPEZ, Omar D., US
LAVOIE, Rico, CA
BENDER, John A., US
(73) Bristol-Myers Squibb Company, Princeton, NJ 08543-4000, US
(74) Marius JAKULIS - JASON, 3, AAA Baltic Service Company, J.Jasinskio g. 16A, LT-01112 Vilnius, LT
(54) Hepatito C viruso inhibitoriai
Apibrėžties punktai: 27, brėžiniai: 0.
(57) 1. Junginys, turintis formulę (I)

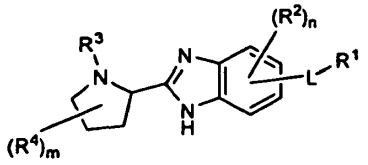

(I),

arba jo farmaciniu požiūriu priimtina druska, kur
kiekvienas m, nepriklausomai, yra 0 arba 1;
kiekvienas n, nepriklausomai, yra 0 arba 1;
L yra ryšys arba yra parinktas iš

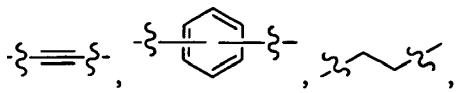

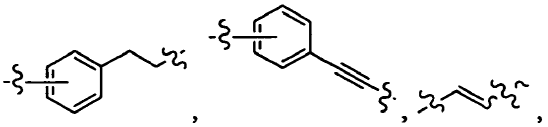

ir 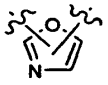 ;

kur kiekviena grupė yra pavaizduota taip, kad jos kairioji pusė yra sujungta su benzimidazolu ir jos dešinioji pusė sujungta su R^1;
R^1 yra parinktas iš

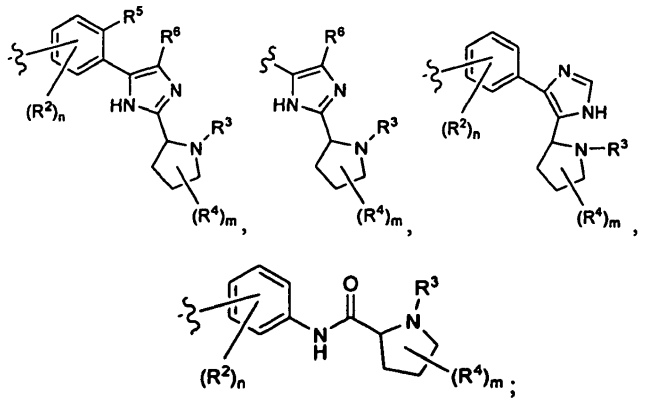

kiekvienas R^2 , nepriklausomai, yra parinktas iš alkilo ir halogeno;

kiekvienas R^3 , nepriklausomai, yra parinktas iš vandenilio ir -C(O)R^7;

R^4 yra alkilas;

R^5 ir R^6 , nepriklausomai, yra parinkti iš vandenilio, alkilo, cianoalkilo ir halogeno, arba R^5 ir R^6, kartu su anglies atomais, prie kurių jie yra prijungti, sudaro šešių arba septynių narių žiedą, pasirinktinai turintį vieną heteroatomą, parinktą iš azoto ir deguonies, ir pasirinktinai turintį papildomą dvigubą jungtį; ir

kiekvienas R^7 , nepriklausomai, yra parinktas iš alkoksi, alkilo, arilalkoksi, arilalkilo, cikloalkilo, (cikloalkil)alkilo, heterociklilo, heterociklillalkilo, (NR^cR^d)alkenilo ir (NR^cR^d)alkilo.

2. Junginys pagal 1 punktą arba farmaciniu požiūriu priimtina jo druska, kur L yra ryšys.

3. Junginys pagal 1 punktą arba farmaciniu požiūriu priimtina jo druska, kur R^1 yra

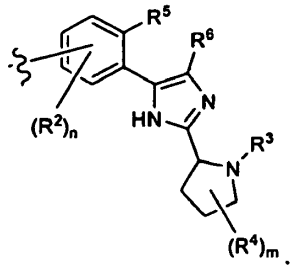

4. Junginys pagal 1 punktą arba farmaciniu požiūriu priimtina jo druska, kur L yra



5. Junginys pagal 1 punktą arba farmaciniu požiūriu priimtina jo druska, kur L yra



6. Junginys pagal 5 punktą arba farmaciniu požiūriu priimtina jo druska, kur R^1 yra parinktas iš

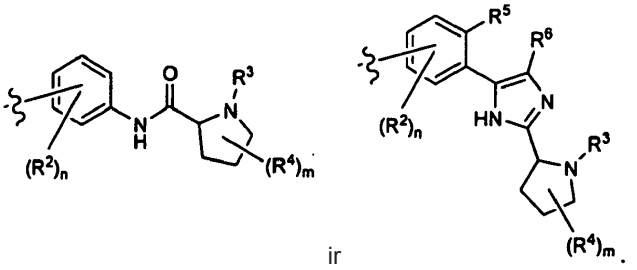

ir

7. Junginys pagal 1 punktą arba farmaciniu požiūriu priimtina jo druska, kur L yra



8. Junginys pagal 7 punktą arba farmaciniu požiūriu priimtina jo druska, kur L yra parinktas iš

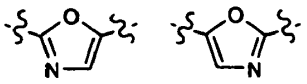

ir

9. Junginys pagal 8 punktą arba farmaciniu požiūriu priimtina jo druska, kur R^1 yra

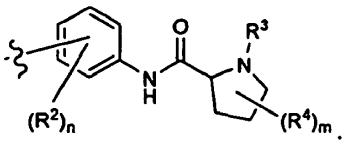

10. Junginys pagal 1 punktą arba farmaciniu požiūriu priimtina jo druska, kur L yra



11. Junginys pagal 10 punktą arba farmaciniu požiūriu priimtina jo druska, kur R^1 yra

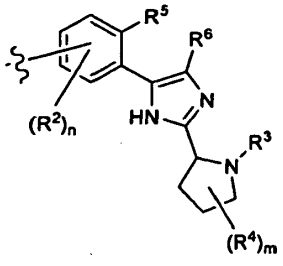

12. Junginys pagal 1 punktą arba farmaciniu požiūriu priimtina jo druska, kur L yra parinktas iš

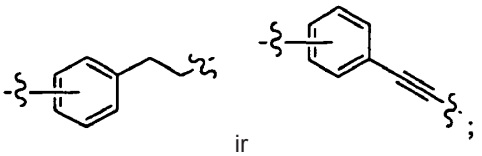

ir

ir kur kur kiekviena grupė yra pavaizduota taip, kad jos kairioji pusė yra sujungta su benzimidazolu ir jos dešinioji pusė sujungta su R^1.

13. Junginys pagal 12 punktą arba farmaciniu požiūriu priimtina jo druska, kur R^1 yra

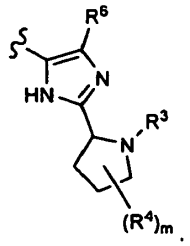

14. Junginys, turintis formulę (II)

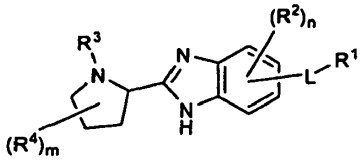

(II),

arba farmaciniu požiūriu priimtina jo druska, kur

kiekvienas m, nepriklausomai, yra 0 arba 1;

kiekvienas n, nepriklausomai, yra 0 arba 1;

L yra ryšys arba yra parinktas iš

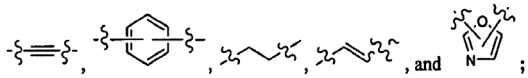

R^1 yra parinktas iš

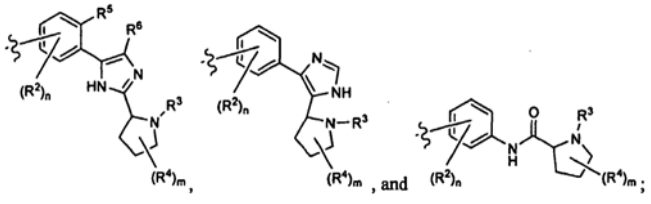

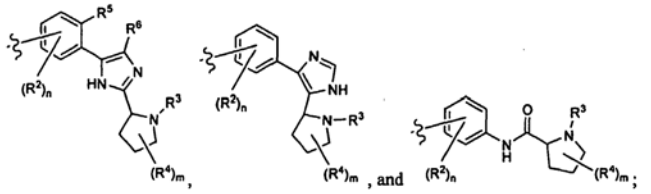

kiekvienas R^2, nepriklausomai, yra parinktas iš alkilo and halogeno;

kiekvienas R^3, nepriklausomai, yra parinktas iš vandenilio ir -C(O)R^7;

R^4 yra alkilas;

R^5 ir R^6, nepriklausomai, yra vandenilis arba halogenas, arba

R^5 ir R^6, kartu su anglies atomais, prie kurių jie yra prijungti, sudaro šešių arba septynių narių žiedą, pasirinktinai turintį vieną heteroatomą, parinktą iš azoto ir deguonies, ir pasirinktinai turintį papildomą dvigubą jungtį; ir

kiekvienas R^7, nepriklausomai, yra parinktas iš alkoksi, alkilo, arilalkilo, cikloalkilo, heterociklilo, heterociklilalkilo, (NR^cR^d)alkenilo ir (NR^cR^d)alkilo.

15. Junginys, parinktas iš

metilo ((1S)-1-(((2S)-2-(8-(4-(2-((2S)-1-((2S)-2-((metoksikarbonil)amino)-3-metilbutanoil)-2-pirolidinil)-1H-imidazol-4-il)fenil)-1,4,5,6-tetrahidrobenzo[3,4]cikloheptа[1,2-d]imidazol-2-il)-1-pirolidinil)karbonil)-2-metilpropil)karbamato;

(1R)-2-((2S)-2-(8-(2-((2S)-1-((2R)-2-(dietilamino)-2-fenilacetil)-2-pirolidinil)-1H-benzimidazol-5-il)-1,4,5,6-tetrahidrobenzo[3,4]cikloheptа[1,2-d]imidazol-2-il)-1-pirolidinil)-N,N-dietil-2-okso-1-feniletanamino;

metilo ((1S)-1-(((2S)-2-(5-(4-(2-((2S)-1-((2S)-2-((metoksikarbonil)amino)-3-metilbutanoil)-2-pirolidinil)-1H-imidazol-4-il)fenil)-1H-benzimidazol-2-il)-1-pirolidinil)karbonil)-2-metilpropil)karbamato;

(1R)-2-((2S)-2-(4-(4-(2-((2S)-1-((2R)-2-(dietilamino)-2-fenilacetil)-2-pirolidinil)-1H-benzimidazol-5-il) fenil)-1H-imidazol-2-il)-1-pirolidinil)-N,N-dietil-2-okso-l-feniletanamino;

metilo ((1R)-2-((2S)-2-(4-(4-(2-((2S)-1-((2R)-2-((metoksikarbonil)amino)-2-fenilacetil)-2-pirolidinil)-1H-benzimidazol-5-il)fenil)-1H-imidazol-2-il)-1-pirolidinil)-2-okso-1-feniletil)karbamato;

metilo ((1S)-1-(((2S)-2-(5-(3-(2-((2S)-1-((2S)-2-((metoksikarbonil)amino)-3-metilbutanoil)-2-pirolidinil)-1H-imidazol-4-il)fenil)-1H-benzimidazol-2-il)-1-pirolidinil)karbonil)-2-metilpropil)karbamato;

(1R)-2-((2S)-2-(4-(3-(2-((2S)-1-((2R)-2-(dietilamino)-2-fenilacetil)-2-pirolidinil)-1H-benzimidazol-5-il)fenil)-1H-imidazol-2-il)-1-pirolidinil)-N,N-dietil-2-okso-1-feniletanamino;

metilo ((1R)-2-((2S)-2-(4-(3-(2-((2S)-1-((2R)-2-((metoksikarbonil)amino)-2-fenilacetil)-2-pirolidinil)-1H-benzimidazol-5-il)fenil)-1H-imidazol-2-il)-1-pirolidinil)-2-okso-1-feniletil)karbamato;

metilo ((1S)-1-(((1R,3S,5R)-3-(8-(2-((1R,3S,5R)-2-((2S)-2-((metoksikarbonil)amino)-3-metilbutanoil)-2-azabiciklo[3.1.0]heks-3-il)-1H-benzimidazol-5-il)-1,4,5,6-tetrahidrobenzo[3,4]cikloheptа[1,2-d] imidazol-2-il)-2-azabiciklo[3.1.0]heks-2-il)karbonil)-2-metilpropil)karbamato;

metil ((1S)-1-(((2S)-2-(5-(2-((2S)-1-((2S)-2-((metoksikarbonil)amino)-3-metilbutanoil)-2-pirolidinil)-4,5-dihidro-3H-nafto[1,2-d]imidazol-7-il)-1H-benzimidazol-2-il)-1-pirolidinil)karbonil)-2-metilpropil) karbamato;

metilo ((1S)-1-(((2S)-2-(5-(4'-(2-((2S)-1-((2S)-2-((metoksikarbonil)amino)-3-metilbutanoil)-2-pirolidinil)-1H-imidazol-4-il)-4-bifenilil)-1H-benzimidazol-2-il)-1-pirolidinil)karbonil)-2-metilpropil)karbamato;

metilo ((1S)-1-(((2S)-2-(5-(2-((2S)-1-((2S)-2-((metoksikarbonil)amino)-3-metilbutanoil)-2-pirolidinil)-3H-nafto[1,2-d]imidazol-7-il)-1H-benzimidazol-2-il)-1-pirolidinil)karbonil)-2-metilpropil)karbamato;

(1R)-2-((2R)-2-(7-(2-((2S)-1-((2R)-2-(dietilamino)-2-fenilacetil)-2-pirolidinil)-1H-benzimidazol-5-il)-1H-nafto[1,2-d]imidazol-2-il)-1-pirolidinil)-N,N-dietil-2-okso-1-feniletanamino;

metilo ((1S)-1-(((2S)-2-(5-(4-(2-((2S)-1-((2S)-2-((metoksikarbonil)amino)-3-metilbutanoil)-2-pirolidinil)-1H-nafto[1,2-d]imidazol-7-il)fenil)-1H-benzimidazol-2-il)-1-pirolidinil)karbonil)-2-metilpropil)karbamato;

metilo ((1R)-2-((2S)-2-(7-(4-(2-((2S)-1-((2R)-2-((metoksikarbonil)amino)-2-fenilacetil)-2-pirolidinil)-1H-benzimidazol-5-il)fenil)-1H-nafto[1,2-d]imidazol-2-il)-1-pirolidinil)-2-okso-1-feniletil)karbamato;

metilo ((1S)-1-(((2S)-2-(5-((4-(2-((2S)-1-((2S)-2-((metoksikarbonil)amino)-3-metilbutanoil)-2-pirolidinil)-1H-imidazol-4-il)fenil)etinil)-1H-benzimidazol-2-il)-1-pirolidinil)karbonil)-2-metilpropil)karbamato;

(1R)-2-((2S)-2-(4-(4-((2-((2S)-1-((2R)-2-(dietilamino)-2-fenilacetil)-2-pirolidinil)-1H-benzimidazol-5-il)etinil)fenil)-1H-imidazol-2-il)-1-pirolidinil)-N,N-dietil-2-okso-1-feniletanamino;

metilo ((1S)-1-(((2S)-2-(5-((4-(4-etil-2-((2S)-1-((2S)-2-((metoksikarbonil)amino)-3-metilbutanoil)-2-pirolidinil)-1H-imidazol-5-il)fenil)etinil)-1H-benzimidazol-2-il)-1-pirolidinil)karbonil)-2-metilpropil)karbamato;

metilo ((1S)-1-(((2S)-2-(4-(cyanometil)-5-(4-((2-((2S)-1-((2S)-2-((metoksikarbonil)amino)-3-metilbutanoil)-2-pirolidinil)-1H-benzimidazol-5-il)etinil)fenil)-1H-imidazol-2-il)-1-pirolidinil)karbonil)-2-metilpropil) karbamato;

metil ((1S)-1-(((1R,3S,5R)-3-(5-((4-(2-((1R,3S,5R)-2-((2S)-2-((metoksikarbonil)amino)-3-metilbutanoil)-2-azabiciklo[3.1.0]heks-3-il)-1H-imidazol-4-il)fenil)etinil)-1H-benzimidazol-2-il)-2-azabiciklo[3.1.0]heks-2-il) karbonil)-2-metilpropil)karbamato;

metilo ((1S)-1-(((1R,3S,5R)-3-(4-(4-((4-fluor-2-((1R,3S,5R)-2-((2S)-2-((metoksikarbonil)amino)-3-metilbutanoil)-2-azabiciklo[3.1.0]heks-3-il)-H-benzimidazol-6-il)etinil)fenil)-1H-imidazol-2-il)-2-azabiciklo[3.1.0]heks-2-il)karbonil)-2-metilpropil) karbamato;

metilo ((1S)-1-(((1R,3S,5R)-3-(4-(2-fluoro-4-((2-((1R,3S,5R)-2-((2S)-2-((metoksikarbonil)amino)-3-metilbutanoil)-2-azabiciklo[3.1.0]heks-3-il)-1H-benzimidazol-5-il)etinil)fenil)-1H-imidazol-2-il)-2-azabiciklo [3.1.0]heks-2-il)karbonil)-2-metilpropil) karbamato;

metilo ((1S)-1-(((2S)-2-(5-((2-((2S)-1-((2S)-2-((metoksikarbonil)amino)-3-metilbutanoil)-2-pirolidinil)-4,5-dihidro-3H-nafto[1,2-d]imidazol-7-il) etinil)-1H-benzimidazol-2-il)-1-pirolidinil)karbonil)-2-metilpropil)karbamato;

metilo ((1R)-2-((2S)-2-(7-((2-((2S)-1-((2R)-2-((metoksikarbonil)amino)-2-fenilacetil)-2-pirolidinil)-1H-benzimidazol-5-il)etinil)-4,5-dihidro-1H-nafto[1,2-d] imidazol-2-il)-1-pirolidinil)-2-okso-1-feniletil) karbamato;

metilo ((1S)-1-(((2S)-2-(5-((2-((2S)-1-((2S)-2-((metoksikarbonil)amino)-3-metilbutanoil)-2-pirolidinil)-3H-nafto[1,2-d]imidazol-7-il)etinil)-1H-benzimidazol-2-il)-1-pirolidinil)karbonil)-2-metilpropil)karbamato;

metilo ((1R)-2-((2S)-2-(7-((2-((2S)-1-((2R)-2-((metoksikarbonil)amino)-2-fenilacetil)-2-pirolidinil)-1H-benzimidazol-5-il)etinil)-1H-nafto[1,2-d]imidazol-2-il)-1-pirolidinil)-2-okso-1-feniletil)karbamato;

metilo ((1S)-1-(((2S)-2-(4-fluor-6-((2-((2S)-1-((2S)-2-((metoksikarbonil)amino)-3-metilbutanoil)-2-pirolidinil)-4,5-dihidro-1H-nafto[1,2-d]imidazol-7-il) etinil)-1H-benzimidazol-2-il)-1-pirolidinil)karbonil)-2-metilpropil)karbamato;

metilo ((1S)-1-(((2S)-2-(4-fluor-6-((2-((2S)-1-((2S)-2-((metoksikarbonil)amino)-3-metilbutanoil)-2-pirolidinil)-1H-nafto[1,2-d]imidazol-7-il)etinil)-1H-benzimidazol-2-il)-1-pirolidinil)karbonil)-2-metilpropil) karbamato;

metilo ((1S)-1-(((1R,3S,5R)-3-(5-((2-((1R,3S,5R)-2-((2S)-2-((metoksikarbonil)amino)-3-metilbutanoil)-2-azabiciklo[3.1.0]heks-3-il)-4,5-dihidro-1H-nafto[1,2-d] imidazol-7-il)etinil)-1H-benzimidazol-2-il)-2-azabiciklo[3.1.0]heks-2-il)karbonil)-2-metilpropil) karbamato;

metilo ((1R)-2-((1R,3S,5R)-3-(7-((2-((1R,3S,5R)-2-((2R)-2-((metoksikarbonil)amino)-2-fenilacetil)-2-azabiciklo[3.1.0]heks-3-il)-1H-benzimidazol-5-il) etinil)-4,5-dihidro-1H-nafto[1,2-d]imidazol-2-il)-2-azabiciklo[3.1.0]heks-2-il)-2-okso-1-feniletil) karbamato;

metilo ((1S)-1-(((1R,3S,5R)-3-(5-((2-((1R,3S,5R)-2-((2S)-2-((metoksikarbonil)amino)-3-metilbutanoil)-2-azabiciklo[3.1.0]heks-3-il)-1H-nafto[1,2-d]imidazol-7-il)etinil)-1H-benzimidazol-2-il)-2-azabiciklo[3.1.0] heks-2-il)karbonil)-2-metilpropil)karbamato;

metilo ((1R)-2-((1R,3S,5R)-3-(7-((2-((1R,3S,5R)-2-((2R)-2-((metoksikarbonil)amino)-2-fenilacetil)-2-azabiciklo[3.1.0]heks-3-il)-1H-benzimidazol-5-il) etinil)-1H-nafto[1,2-d]imidazol-2-il)-2-azabiciklo[3.1.0] heks-2-il)-2-okso-1-feniletil)karbamato;

metilo ((1S)-1-(4,4-difluorociklohexyl)-2-((1R,3S,5R)-3-(7-((2-((1R,3S,5R)-2-((2S)-2-(4,4-difluorocikloheksil)-2-((metoksikarbonil)amino)acetil)-2-azabiciklo[3.1.0]heks-3-il)-1H-benzimidazol-5-il) etinil)-1H-nafto[1,2-d]imidazol-2-il)-2-azabiciklo[3.1.0] heks-2-il)-2-oksoetil)karbamato;

metilo ((1S)-2-((1R,3S,5R)-3-(7-((2-((1R,3S,5R)-2-((2S)-2-((metoksikarbonil)amino)-2-(tetrahidro-2H-piran-4-il)acetil)-2-azabiciklo[3.1.0]heks-3-il)-1H-benzimidazol-5-il)etinil)-1H-nafto[1,2-d]imidazol-2-il)-2-azabiciklo[3.1.0]heks-2-il)-2-okso-1-(tetrahidro-2H-piran-4-il)etil)karbamato;

metilo ((1S)-2-((1R,3S,5R)-3-(7-((2-((1R,3S,5R)-2-((2S)-2-((metoksikarbonil)amino)-3-metilbutanoil)-2-azabiciklo[3.1.0]heks-3-il)-1H-benzimidazol-5-il)etinil)-1H-nafto[1,2-d]imidazol-2-il)-2-azabiciklo[3.1.0]heks-2-il)-2-okso-1-(tetrahidro-2H-piran-4-il)etil)karbamato;

metilo ((1S)-1-(((1R,3S,5R)-3-(4-fluoro-6-((2-((1R,3S,5R)-2-((2S)-2-((metoksikarbonil)amino)-3-metilbutanoil)-2-azabiciklo[3.1.0]heks-3-il)-4,5-dihidro-1H-nafto [1,2-d]imidazol-7-il)etinil)-1H-benzimidazol-2-il)-2-azabiciklo[3.1.0]heks-2-il)karbonil)-2-metilpropil)karbamato;

metilo ((1S)-1-(((1R,3S,5R)-3-(4-fluoro-6-((2-((1R,3S,5R)-2-((2S)-2-((metoksikarbonil)amino)-3-metilbutanoil)-2-azabiciklo[3.1.0]heks-3-il)-1H-nafto[1,2-d]imidazol-7-il)etinil)-1H-benzimidazol-2-il)-2-azabiciklo[3.1.0]heks-2-il)karbonil)-2-metilpropil) karbamato;

benzilo (1R,3S,55R)-3-(7-((2-((1R,3S,5R)-2-(N-(metoksikarbonil)-L-valil)-2-azabiciklo[3.1.0]heks-3-il)-1H-benzimidazol-5-il)etinil)-1H-nafto[1,2-d]imidazol-2-il)-2-azabiciklo[3.1.0]hexane-2-karboksilato;

metilo ((1S)-1-(((2S)-2-(5-(3-((2-((2S)-1-((2R)-2-((metoksikarbonil)amino)-3-metilbutanoil)-2-pirolidinil)-1H-benzimidazol-5-il)etinil)fenil)-1H-imidazol-4-il)-1-pirolidinil)karbonil)-2-metilpropil)karbamato;

(1R)-2-((2S)-2-(5-(3-((2-((2S)-1-((2R)-2-(dietilamino)-2-fenilacetil)-2-pirolidinil)-1H-benzimidazol-5-il)etinil) fenil)-1H-imidazol-4-il)-1-pirolidinil)-N,N-dietil-2-okso-1-feniletanamino;

metilo ((1S)-1-(((2S)-2-(5-((4-(4-((2S)-1-((2S)-2-((metoksikarbonil)amino)-3-metilbutanoil)-2-pirolidinil)-1H-imidazol-5-il)fenil)etinil)-1H-benzimidazol-2-il)-1-pirolidinil)karbonil)-2-metilpropil)karbamato;

metilo ((1S)-1-(((2S,5S)-2-(5-((2-((2S,5S)-1-((2S)-2-((metoksikarbonil)amino)-3-metilbutanoil)-5-metil-2-pirolidinil)-1H-nafto[1,2-d]imidazol-7-il)etinil)-1H-benzimidazol-2-il)-5-metil-1-pirolidinil)karbonil)-2-metilpropil)karbamato;

metilo ((1S)-2-((2S,5S)-2-(7-((2-((2S,5S)-1-((2S)-2-((metoksikarbonil)amino)-2-(tetrahidro-2H-piran-4-il) acetil)-5-metil-2-pirolidinil)-1H-benzimidazol-5-il)etinil)-1H-nafto[1,2-d]imidazol-2-il)-5-metil-1-pirolidinil)-2-okso-1-(tetrahidro-2H-piran-4-il)etil)karbamato;

metilo ((1S)-1-(((1R,3S,5R)-3-(7-(2-(2-((1R,3S,5R)-2-((2S)-2-((metoksikarbonil)amino)-3-metilbutanoil)-2-azabiciklo[3.1.0]heks-3-il)-1H-benzimidazol-5-il) etil)-1H-nafto[1,2-d]imidazol-2-il)-2-azabiciklo[3.1.0] heks-2-il)karbonil)-2-metilpropil)karbamato;

metilo ((1S)-2-((1R,3S,5R)-3-(7-(2-(2-((1R,3S,5R)-2-((2S)-2-((metoksikarbonil)amino)-3-metilbutanoil)-2-azabiciklo[3.1.0]heks-3-il)-1H-benzimidazol-5-il)etil)-1H-nafto[1,2-d]imidazol-2-il)-2-azabiciklo[3.1.0]heks-2-il)-2-okso-1-(tetrahidro-2H-piran-4-il)etil)karbamato;

(S)-1-acetil-N-(4-((2-((S)-1-(2-fenilacetil)pirolidin-2-il)-1H-benzo[d]imidazol-6-il)etinil)fenil)pirolidin-2-karboksamido;

(S)-1-(2-fenilacetil)-N-(4-((2-((S)-1-(2-fenilacetil) pirolidin-2-il)-1H-benzo[d]imidazol-6-il)etinil)fenil) pirolidin-2-karboksamido;

(S)-1-acetil-N-(4-(2-(2-((S)-1-(2-fenilacetil)pirolidin-2-il)-1H-benzo[d]imidazol-6-il)etil)fenil)pirolidin-2-karboksamido;

(S)-1-(2-fenilacetil)-N-(4-(2-(2-((S)-1-(2-fenilacetil) pirolidin-2-il)-1H-benzo[d]imidazol-6-il)etil)fenil) pirolidin-2-karboksamido;

metilo ((1R)-2-((2S)-2-((5-(2-(2-((2S)-1-((2R)-2-((metoksikarbonil)amino)-2-fenilacetil)-2-pirolidinil)-1H-benzimidazol-5-il)-1,3-oksazol-5-il)-2-metilfenil) karbamoil)-1-pirolidinil)-2-okso-1-feniletil)karbamato;

metilo (R)-2-((S)-2-(S-(2-(2-((S)-1-((R)-2-(dimetilamino)-2-fenilacetil)pirolidin-2-il)-1H-benzo[d] imidazol-5-il)oksazol-5-il)-2-metilfenilkarbamoil) pirolidin-1-il)-2-okso-1-feniletilkarbamato;

metilo ((1R)-2-((2S)-2-((3-(2-(2-((2S)-1-((2R)-2-((metoksikarbonil)amino)-2-fenilacetil)-2-pirolidinil)-1H-benzimidazol-5-il)-1,3-oksazol-5-il)fenil) karbamoil)-1-pirolidinil)-2-okso-1-feniletil)karbamato;

1-((2R)-2-(dimetilamino)-2-fenilacetil)-N-(3-(2-(2-((2S)-1-((2R)-2-(dimetilamino)-2-fenilacetil)-2-pirolidinil)-1H-benzimidazol-5-il)-1,3-oksazol-5-il) fenil)-L-prolinamido;

(S)-1-(2-fenilacetil)-N-(3-(2-(2-((S)-1-(2-fenilacetil) pirolidin-2-il)-1H-benzo[d]imidazol-5-il)oksazol-5-il) fenil)pirolidin-2-karboksamido;

(S)-1-((R)-2-(dimetilamino)-2-fenilacetil)-N-(3-(2-(2-((S)-l-((R)-2-(dimetilamino)-2-fenilacetil)pirolidin-2-il)-1H-benzo[d]imidazol-4-il)oksazol-5-il)fenil)pirolidin-2-karboksamido;

1-((2R)-2-(dimetilamino)-2-fenilacetil)-N-(3-(5-(2-((2S)-1-((2R)-2-(dimetilamino)-2-fenilacetil)-2-pirolidinil)-1H-benzimidazol-5-il)-1,3-oksazol-2-il)-2-metilfenil)-L-prolinamido;

metilo ((1R)-2-((2S)-2-((3-(5-(2-((2S)-1-((2R)-2-((metoksikarbonil)amino)-2-fenilacetil)-2-pirolidinil)-1H-benzimidazol-5-il)-1,3-oksazol-2-il)-2-metilfenil) karbamoil)-1-pirolidinil)-2-okso-1-feniletil)karbamato;

1-((2R)-2-hidroksi-2-fenilacetil)-N-(3-(5-(2-((2S)-1-((2R)-2-hidroksi-2-fenilacetil)-2-pirolidinil)-1H-benzimidazol-5-il)-1,3-oksazol-2-il)fenil)-L-prolinamido;

metilo ((1S)-1-(((2S)-2-(5-(2-(3-((((2S)-2-((2S)-2-((metoksikarbonil)amino)-3-metilbutanoil)-1-pirolidinil)karbonil)amino)fenil)-1,3-oksazol-5-il)-1H-benzimidazol-2-il)-1-pirolidinil)karbonil)-2-metilpropil) karbamato;

(2R)-2-(dimetilamino)-N-(3-(5-(2-((2S)-1-((2R)-2-(dimetilamino)-2-fenilacetil)-2-pirolidinil)-1H-benzimidazol-5-il)-1,3-oksazol-2-il)fenil)-2-fenilacetamido;

1-((2R)-2-acetamido-2-fenilacetil)-N-(3-(5-(2-((2S)-1-((2R)-2-acetamido-2-fenilacetil)-2-pirolidinil)-1H-benzimidazol-5-il)-1,3-oksazol-2-il)fenil)-L-prolinamido;

1-((3-chlor-5-metoksi-1-izochinolinil)karbonil)-N-(3-(5-(2-((2S)-1-((3-chlor-5-metoksi-1-izochinolinil)karbonil)-2-pirolidinil)-1H-benzimidazol-5-il)-1,3-oksazol-2-il) fenil)-L-prolinamido;

metilo ((1R)-2-((2S)-2-((5-(5-(2-(1-((2R)-2-((metoksikarbonil)amino)-2-fenilacetil)-2-pirolidinil)-1H-benzimidazol-5-il)-1,3-oksazol-2-il)-2-metilfenil) karbamoil)-1-pirolidinil)-2-okso-1-feniletil)karbamato;

(S)-1-((R)-2-(dimetilamino)-2-fenilacetil)-N-(5-(5-(2-((S)-1-((R)-2-(dimetilamino)-2-fenilacetil)pirolidin-2-il)-1H-benzo[d]imidazol-6-il)oksazol-2-il)-2-metilfenil) pirolidin-2-karboksamido;

1-((2R)-2-hidroksi-2-fenilacetil)-N-(4-(5-(2-((2S)-1-((2R)-2-hidroksi-2-fenilacetil)-2-pirolidinil)-1H-benzimidazol-5-il)-1,3-oksazol-2-il)fenil)-L-prolinamido;

1-((2R)-2-(dimetilamino)-2-fenilacetil)-N-(4-(5-(2-((2S)-1-((2R)-2-(dimetilamino)-2-fenilacetil)-2-pirolidinil)-1H-benzimidazol-5-il)-1,3-oksazol-2-il) fenil)-L-prolinamido;

1-((2R)-2-acetamido-2-fenilacetil)-N-(4-(5-(2-((2S)-1-((2R)-2-acetamido-2-fenilacetil)-2-pirolidinil)-1H-benzimidazol-5-il)-1,3-oksazol-2-il)fenil)-L-prolinamido;

1-((3-chlor-5-metoksi-1-izochinolinil)karbonil)-N-(4-(5-(2-((2S)-1-((3-chlor-5-metoksi-1-izochinolinil) karbonil)-2-pirolidinil)-1H-benzimidazol-5-il)-1,3-oksazol-2-il)fenil)-L-prolinamido;

N-(2-fluor-4-(5-(2-((2S)-1-((2R)-2-hidroksi-2-fenilacetil)-2-pirolidinil)-1H-benzimidazol-5-il)-1,3-oksazol-2-il)fenil)-1-((2R)-2-hidroksi-2-fenilacetil)-L-prolinamido;

1-((2R)-2-(dimetilamino)-2-fenilacetil)-N-(4-(5-(2-((2S)-1-((2R)-2-(dimetilamino)-2-fenilacetil)-2-pirolidinil)-1H-benzimidazol-5-il)-1,3-oksazol-2-il)-2-fluorfenil)-L-prolinamido;

1-((3-chlor-5-metoksi-1-izochinolinil)karbonil)-N-(4-(5-(2-((2S)-1-((3-chlor-5-metoksi-1-izochinolinil) karbonil)-2-pirolidinil)-1H-benzimidazol-5-il)-1,3-oksazol-2-il)-2-fluorfenil)-L-prolinamido;

N-(5-(5-(2-((2S)-1-((2R)-2-(dimetilamino)-2-fenilacetil)-2-pirolidinil)-1H-benzimidazol-5-il)-1,3-oksazol-2-il)-2-metilfenil)-1-(fenilacetil)-L-prolinamido;

N,N-dimetilglycil-N-(5-(5-(2-((2S)-1-((2R)-2-(dimetilamino)-2-fenilacetil)-2-pirolidinil)-1H-benzimidazol-5-il)-1,3-oksazol-2-il)-2-metilfenil)-L-prolinamido;

metilo ((1R)-2-((2S)-2-((5-(5-(2-((2S)-1-((2R)-2-(dimetilamino)-2-fenilacetil)-2-pirolidinil)-1H-benzimidazol-5-il)-1,3-oksazol-2-il)-2-metilfenil) karbamoil)-1-pirolidinil)-2-okso-1-feniletil)karbamato;

N-(metoksikarbonil)-L-valil-N-(5-(5-(2-((2S)-1-((2R)-2-(dimetilamino)-2-fenilacetil)-2-pirolidinil)-1H-benzimidazol-5-il)-1,3-oksazol-2-il)-2-metilfenil)-L-prolinamido;

N-(metoksikarbonil)-L-alanil-N-(5-(5-(2-((2S)-1-((2R)-2-(dimetilamino)-2-fenilacetil)-2-pirolidinil)-1H-benzimidazol-5-il)-1,3-oksazol-2-il)-2-metilfenil)-L-prolinamido;

metilo ((1S)-1-(((2S)-2-(4-((4-(2-((2S)-1-((2S)-2-((metoksikarbonil)amino)-3-metilbutanoil)-2-pirolidinil)-1H-benzimidazol-5-il)fenil)etinil)-1H-imidazol-2-il)-1-pirolidinil)karbonil)-2-metilpropil) karbamato;

metilo ((1R)-1-(((2S)-2-(4-((4-(2-((2S)-1-((2R)-2-((metoksikarbonil)amino)-3-metilbutanoil)-2-pirolidinil)-1H-benzimidazol-5-il)fenil)etinil)-1H-imidazol-2-il)-1-pirolidinil)karbonil)-2-metilpropil) karbamato;

metilo ((1S)-2-((2S)-2-(5-(4-((2-((2S)-1-(N-(metoksikarbonil)-L-alanil)-2-pirolidinil)-1H-imidazol-4-il)etinil)fenil)-1H-benzimidazol-2-il)-1-pirolidinil)-1-metil-2-oksoetil)karbamato;

metilo ((1S,2R)-2-metoksi-1-(((2S)-2-(5-(4-((2-((2S)-1-(N-(metoksikarbonil)-O-metil-L-threonyl)-2-pirolidinil)-1H-imidazol-4-il)etinil)fenil)-1H-benzimidazol-2-il)-1-pirolidinil)karbonil)propil) karbamato;

metilo ((1R)-2-((2S)-2-(4-((4-(2-((2S)-1-((2R)-2-((metoksikarbonil)amino)-2-fenilacetil)-2-pirolidinil)-1H-benzimidazol-5-il)fenil)etinil)-1H-imidazol-2-il)-1-pirolidinil)-2-okso-1-feniletil)karbamato;

2-((2S)-1-((2R)-2-fenil-2-(1-piperidinil)acetil)-2-pirolidinil)-5-(4-((2-((2S)-1-((2R)-2-fenil-2-(1-piperidinil)acetil)-2-pirolidinil)-1H-imidazol-4-il)etinil) fenil)-1H-benzimidazolo;

metilo ((1S)-1-(((1R,3S,5R)-3-(7-(2-(2-((1R,3S,5R)-2-((2S)-2-((metoksikarbonil)amino)-3-metilbutanoil)-2-azabiciko[3.1.0]heks-3-il)-1H-benzimidazol-5-il) etil)-1H-nafto[1,2-d]imidazol-2-il)-2-azabiciklo[3.1.0] heks-2-il)karbonil)-2-metilpropil)karbamato;

metilo ((1S)-2-((1R,3S,5R)-3-(7-(2-(2-((1R,3S,5R)-2-((2S)-2-((metoksikarbonil)amino)-3-metilbutanoil)-2-azabiciklo[3.1.0]heks-3-il)-1H-benzimidazol-5-il)etil)-1H-nafto[1,2-d]imidazol-2-il)-2-azabiciklo[3.1.0]heks-2-il)-2-okso-1-(tetrahidro-2H-piran-4-il)etil)karbamato;

metilo ((1S)-1-(((2S)-2-(4-(2-(4-(2-((2S)-1-((2S)-2-((metoksikarbonil)amino)-3-metilbutanoil)-2-pirolidinil)-1H-benzimidazol-5-il)fenil)etil)-1H-imidazol-2-il)-1-pirolidinil)karbonil)-2-metilpropil)karbamato;

1-(ciklopropilacetil)-N-(3-(5-(2-((2S)-1-(ciklopropilacetil)-2-pirolidinil)-1H-benzimidazol-5-il)-1,3-oksazol-2-il)fenil)-L-prolinamido; ir

1-(ciklopropilacetil)-N-(3-(2-(2-((2S)-1-(ciklopropilacetil)-2-pirolidinil)-1H-benzimidazol-5-il)-1,3-oksazol-5-il)fenil)-L-prolinamido;

arba jo farmaciniu požiūriu priimtina druska.

16. Kompozicija, apimanti junginį pagal bet kurį iš 1-15 arba farmaciniu požiūriu priimtiną jo druską ir farmaciniu požiūriu priimtiną nešiklį.

17. Kompozicija pagal 16 punktą, dar apimanti vieną arba du papildomus junginius, pasižyminčius anti-HCV aktyvumu.

18. Kompozicija pagal 17 punktą, kur bent vienas iš papildomų junginių yra interferonas arba ribavirinas.

19. Kompozicija pagal 18 punktą, kur interferonas yra parinktas iš interferono alfa 2B, pegilinto interferono alfa, konsensuso interferono, interferono alfa 2A ir limfoblastiodinio interferono tau.

20. Kompozicija pagal 17 punktą, kur bent vienas iš papildomų junginių yra parinktas iš interleukino 2, interleukino 6, interleukino 12, junginio, kuris sustiprina 1 tipo helperių T ląstelių atsako atsiradimą, interferuojančios RNR, priešprasmės RNR, imikvimodo, ribavirino, inozino 5'-monofosfato dehidrogenazės inhibitoriaus, amantadino ir rimantadino.

21. Kompozicija pagal 17 punktą, kur bent vienas iš papildomų junginių geba inhibuoti taikinio, parinkto iš HCV metaloproteazės, HCV serino proteazės, HCV polimerazės, HCV helikazės, HCV NS4B baltymo, HCV patekimo, HCV susirinkimo, HCV pasišalinimo, HCV NS5A baltymo ir IMPDH funkciją, gydant HCV infekciją.

22. Junginys pagal bet kurį iš 1-15 punktą arba farmaciniu požiūriu priimtina jo druska, skirti naudoti HCV infekcijos gydymo būde.

23. Junginys, skirtas naudoti pagal 22 punktą, dar apimantis vieno arba dviejų papildomų junginių, pasižyminčių anti-HCV aktyvumu, įvedimą prieš, po arba vienu metu su junginio pagal 1 punktą arba farmaciniu požiūriu priimtinos jo druskos įvedimu.

24. Junginys, skirtas naudoti pagal 23 punktą, kur bent vienas iš papildomų junginių yra interferonas arba ribavirinas.

25. Junginys, skirtas naudoti pagal 24 punktą, kur interferonas yra parinktas iš interferono alfa 2B, pegilinto interferono alfa, konsensuso interferono, interferono alfa 2A ir limfoblastiodinio interferono tau.

26. Junginys, skirtas naudoti pagal 23 punktą, kur bent vienas iš papildomų junginių yra parinktas iš interleukino 2, interleukino 6, interleukino 12, junginio, kuris sustiprina 1 tipo helperių T ląstelių atsako atsiradimą, interferuojančios RNR, priešprasmės RNR, imikvimodo, ribavirino, inozino 5'-monofosfato dehidrogenazės inhibitoriaus, amantadino ir rimantadino.

27. Junginys, skirtas naudoti pagal 23 punktą, kur bent vienas iš papildomų junginių geba inhibuoti taikinio, parinkto iš HCV metaloproteazės, HCV serino proteazės, HCV polimerazės, HCV helikazės, HCV NS4B baltymo, HCV patekimo, HCV susirinkimo, HCV pasišalinimo, HCV NS5A baltymo ir IMPDH funkciją, gydant HCV infekciją.

---

(51) Int.Cl. ***C07D 451/02*** (2006.01)
(11) **2336125**
(96) 11159236.6
(96) 2009 04 09
(97) 2011 06 22
(97) 2013 01 09
(30) 44349 P, 2008 04 11, US
149129 P, 2009 02 02, US
(72) Bacani, Genesis, M., US
Broggoni, Diego, CH
Cheung, Eugene Y., US
Chrovian, Christa, C., US
Deng, Xiaohu, US
Fourine, Anne M., US
Gomez, Laurent, US
Grice, Cheryl A., US
Kearney, Aaron M., US
Landry-Bayle, Adrienne M., US
Lee-Dutra, Alice, US
Liang, Jimmy T., US
Lochner, Susanne, DE
Mani, Neelakandha S., US
Santillan, Alejandro, US
Sappy, Kathleen C., US
Sepassi, Kia, US
Tanis, Virginia M., US
Wickboldt, Alvah T., US
Wiener, John J.M, US
Zinser, Hartmut, CH
(73) Janssen Pharmaceutica N.V., 2340 Beerse, BE
(74) Jurga PETNIŪNAITĖ, 51, AAA Baltic Service Company, J.Jasinskio g. 16A, LT-01112 Vilnius, LT
(54) Triazolopiridin-2-iloksi-fenilo ir tiazolopirazin-2-iloksi-fenilo aminai, kaip leukotrieno A4 hidrolazės moduliatoriai

Apibrėžties punktai: 14, brėžiniai: 0.

(57) 1. Amino $E5^1$

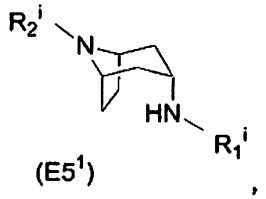

($E5^1$),

sintezės būdas, apimantis oksimo $E4^1$ acetilinimą-redukciją

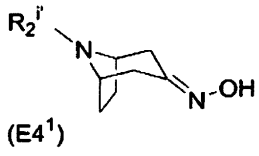

($E4^1$),

reaguojant minėtam oksimui $E4^1$ su karboksirūgšties anhidridu ir vandeniliu, dalyvaujant hidrinimo katalizatoriui, kur R_1^i yra vienas iš fragmentų C_{1-6}alkilC(O)-, arilC(O)- ir esterinto -OC(O)- , kur minėtas fragmentas C_{1-6}alkilas yra linijinis arba šakotas, ir minėti arilo ir C_{1-6}alkilo fragmentai yra pasirinktinai ir nepriklausomai pakeisti bet vienu pakaitu iš grupės, susidedančios iš halogeno ir linijinio arba šakoto C_{1-6}alkilo;

$R_2^{i'}$ vienas iš C_{1-10}alkilo, $-CH_2$arilo, $-S(O)_2$arilo, ir $-S(O)_2C_{1-6}$alkilo, kur minėtas C_{1-10}alkilo fragmentas yra linijinis arba šakotas, ir minėti C_{1-10}alkilo ir arilo fragmentai yra pasirinktinai pakeisti bent vienu pakaitu iš grupės, susidedančios iš halogeno ir C_{1-6}alkilo; ir

R_2^i yra vienas iš H ir $R_2^{i'}$.

2. Būdas pagal 1 punktą, kur reakcija vykdoma cheminiu požiūriu suderinamame tirpiklyje.

3. Būdas pagal 2 punktą, kur R_2^i yra benzilas.

4. Būdas pagal 3 punktą, kur minėtas karboksirūgšties anhidridas yra parinktas iš grupės, susidedančios iš acto rūgšties anhidrido, sviesto rūgšties anhidrido, etilbutankarboksirūgšties anhidrido, butankarboksirūgšties anhidrido, izobutankarboksirūgšties anhidrido, valerijonų

rūgšties anhidrido, izovalerijonų rūgšties anhidrido, trimetilacto rūgšties anhidrido, ir trifluoracto rūgšties anhidrido.

5. Būdas pagal 3 arba 4 punktą, kur minėtas hidrinimo katalizatorius yra parinktas iš grupės, susidedančios iš Pt/C, Renėjaus Ni, Rh/C ir jų mišinių.

6. Būdas pagal bet kurį iš 3-5 punktą, kur tirpiklis yra parinktas iš grupės, susidedančios iš etilo acetato, acto rūgšties, MeOH, EtOH, izopropanolio ir jų mišinių.

7. Būdas pagal 3 punktą, kur minėtas karboksirūgšties anhidridas yra acto rūgšties anhidridas.

8. Būdas pagal 7 punktą, kur minėtas hidrinimo katalizatorius yra Pt/C, ir reakcija vykdoma tirpiklių mišinyje iš etilo acetato ir acto rūgšties.

9. Būdas pagal 8 punktą, kur etilo acetato, acto rūgšties anhidrido ir acto rūgšties mišinio koncentracija yra maždaug 0,1 M.

10. Būdas pagal 1 punktą, kur minėtas hidrinimo katalizatorius yra 10 % Pt/C.

11. Būdas pagal 10 punktą, kur karboksirūgšties anhidridas yra acto rūgšties anhidridas, reakcija yra vykdoma tirpiklių mišinyje iš etilo acetato ir acto rūgšties, ir etilo acetato, acto rūgšties anhidrido ir acto rūgšties mišinio koncentracija yra nuo 0,01 M iki 0,6 M; kur reakcija vykdoma naudojant nepertraukiamo srauto hidrinimą, esant tirpalo srauto greičiui maždaug 3 ml/min, vandenilio srauto greičiui maždaug 45 ml/min, slėgiui apie 80 barų ir temperatūrai apie 60 °C.

12. Būdas pagal 1 punktą, dar apimantis junginio $E3^1$

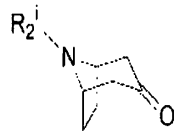

$E3^1$,

reakciją su hidroksilamino hidrochloridu, gaunant junginį $E4^1$.

13. Būdas pagal 1 punktą, skirtas amino E5 gavimui

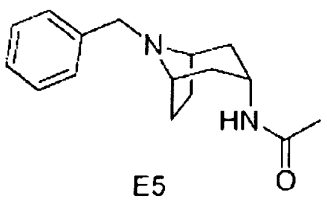

E5 ,

apimantis oksimo E4 acetilinimą-redukciją,

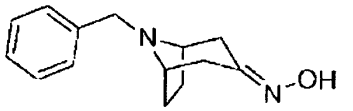

E4 ,

reaguojant minėtam oksimui E4 su acto rūgšties anhidridu ir vandeniliu, dalyvaujant hidrinimo katalizatoriui.

14. Būdas pagal 13 punktą, dar apimantis amino E5 debenzilinimą, gaunant junginį E6.

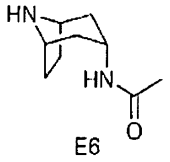

E6 .

---

(51) Int.Cl. ***C07D 451/02*** (2006.01)
A61K 31/46 (2006.01)

(11) **2132204**

(96) 08726162.4

(96) 2008 02 27

(97) 2009 12 16

(97) 2013 01 23

(86) PCT/US2008/002583

(86) 2008 02 27

(87) WO 2008/106159

(87) 2008 09 04

(30) 904090 P, 2007 02 28, US

(72) DALZIEL, Sean, US
PREZA, Leticia M., US
RAPTA, Miroslav, US
COLSON, Pierre-Jean, US

(73) Theravance, Inc., South San Francisco, CA 94080, US

(74) Jurga PETNIŪNAITĖ, 51, AAA Baltic Service Company, J.Jasinskio g. 16A, LT-01112 Vilnius, LT

(54) 8-Azabiciklo[3,2,1]oktano junginio kristalų formos
Apibrėžties punktai: 20, brėžiniai: 4.

(57) 1. Kristalinė druskos forma, kuri yra 3-*endo*-(8-{2-[cikloheksilmetil-((S)-2,3-dihidroksi-propionil)amino] etil}-8-aza-biciklo[3,2,1]okt-3- il)benzamido sulfato druska arba jos solvatas.

2. Kristalinė druskos forma pagal 1 punktą, kur kristalinė druskos forma yra kristalinė sulfato druska.

3. Kristalinė druskos forma pagal 2 punktą, kur kristalinė druskos forma yra charakterizuojama miltelių Rentgeno spinduliuotės difrakcijos spektru, turinčiu dvi

arba daugiau difrakcijos smailių ties 2θ reikšmėmis, parinktomis iš 6,58± 0,20, 7,52 ±0,20, 9,35 ±0,20, 14,69 ±0,20, 16,01 ±0,20, 17,45 ±0,20, 17,99 ±0,20, 18,62 ±0,20, 19,76 ±0,20, 21,11 ±0,20, 22,07 ±0,20, 23,18 ±0,20, 23,74 ±0,20, 24,56 ±0,20, 25,63 ±0,20, 26,45 ±0,20, 27,86 ±0,20, 28,31 ±0,20, 29,54 ±0,20, 30,59 ±0,20, 31,58 ±0,20, 33,89 ±0,20 ir 36,02 ±0,20.

4. Kristalinė druskos forma pagal 3 punktą, kur miltelių Rentgeno spinduliuotės difrakcijos spektras apima dvi arba daugiau difrakcijos smailių ties 2θ reikšmėmis, parinktomis iš 14,69 ±0,20, 16,01 ±0,20, 21,11 ±0,20, 22,07 ±0,20, ir 23,18 ±0,20.

5. Kristalinė druskos forma pagal 2 punktą, kur kristalinė druskos forma yra charakterizuojama miltelių Rentgeno spinduliuotės difrakcijos spektru, kuriame smailių padėtys iš esmės sutampa su smailių padėtimis spektre, pavaizduotame 1 figūroje.

6. Kristalinė druskos forma pagal 2 punktą, kur kristalinė druskos forma yra charakterizuojama diferencinio skenavimo kalorimetrijos kreive, užrašyta esant kaitinimo greičiui 10 °C per minutę, kurioje yra endoterminio šilumos srauto maksimumas esant temperatūrai tarp maždaug 190 °C ir 205 °C.

7. Kristalinė druskos forma pagal 2 punktą, kur kristalinė druskos forma yra charakterizuojama diferencinio skenavimo kalorimetrijos kreive, iš esmės sutampančia su kreive, parodyta 2 figūroje.

8. Kristalinė druskos forma pagal 1 punktą, kur kristalinė druskos forma yra sulfato druskos hidratas.

9. Kristalinė druskos forma pagal 8 punktą, kur kristalinė druskos forma yra charakterizuojama miltelių Rentgeno spinduliuotės difrakcijos spektru, turinčiu dvi arba daugiau difrakcijos smailių ties 2θ reikšmėmis, parinktomis iš 9,41 ±0,20, 9,98 ±0,20, 15,17 ±0,20, 16,70 ±0,20, 18,59 ±0,20, 19,46 ±0,20, 19,91 ±0,20, 20,63 ±0,20, 21,35 ±0,20, 21,89 ±0,20, 23,00 ±0,20, 24,20 ±0,20, 25,40 ±0,20, 26,03 ±0,20, 27,44 ±0,20, 28,46 ±0,20, 29,45 ±0,20, 31,22 ±0,20, 31,82 ±0,20, 33,17 ±0,20, 33,56 ±0,20, ir 36,89 ±0,20.

10. Kristalinė druskos forma pagal 9 punktą, kur miltelių Rentgeno spinduliuotės difrakcijos spektras apima dvi arba daugiau difrakcijos smailių ties 2θ reikšmėmis, parinktomis iš 16,70 0,20, 18,59 0,20, 19,46 0,20, 19,91 ±0,20, 23,00 ±0,20 ir 24,20 ±0,20.

11. Kristalinė druskos forma pagal 8 punktą, kur kristalinė druskos forma yra charakterizuojama miltelių Rentgeno spinduliuotės difrakcijos spektru, kuriame smailių padėtys iš esmės sutampa su smailių padėtimis spektre, pavaizduotame 4 figūroje.

12. Kristalinė druskos forma pagal 8 punktą, kur kristalinė druskos forma yra charakterizuojama diferencinio skenavimo kalorimetrijos kreive, iš esmės sutampančia su kreive, parodyta 5 figūroje.

13. Farmacinė kompozicija, apimanti farmaciniu požiūriu priimtiną nešiklį ir kristalinę druskos formą pagal bet kurį iš 1-12 punktą.

14. *3-endo-(8-{2*-[cikloheksilmetil-((S)-2,3-dihidroksi-propionil)amino)etil}-8-aza-biciklo[3,2,1]okt-3-il) benzamido kristalinės sulfato druskos gavimo būdas, apimantis:

(i) (a) *3-endo-(8-{2*-[cikloheksilmetil-((S)-2,3-dihidroksi-propionil)amino]etil}-8-azabiciklo[3,2,1]okt-3-il) benzamido blokuoto pirmtako, kuriame hidroksi grupės yra blokuotos, kontaktavimą su sulfato rūgštimi, gaunant pirmąjį reakcijos mišinį;

(b) tarpinio švarumo klasės 3-*endo*-(8-{2-[cikloheksilmetil-((S)-2,3-dihidroksipropionil)amino]etil}-8-aza-biciklo[3,2,1]okt-3-il)benzamido kietos sulfato druskos išskyrimą iš pirmojo reakcijos mišinio;

(c) tarpinio švarumo klasės sulfato druskos dispergavimą skiediklyje, apimančiame metanolį, susidarant antrajam reakcijos mišiniui; ir

(d) kristalinės sulfato druskos išskyrimą iš antrojo reakcijos mišinio; arba

(ii) (a) 3-*endo*-(8-{2-[cikloheksilmetil-((S)-2,3-dihidroksi-propionil)amino]etil}-8-aza-biciklo[3,2,1]okt-3-il) benzamido kontaktavimą su sulfato rūgštimi, kad susidarytų reakcijos mišinys; ir

(b) kristalinės sulfato druskos išskyrimą iš reakcijos mišinio; arba

(iii) (a) 3-*endo*-(8-{2- [cikloheksilmetil-((S)-2,3-dihidroksipropionil)amino]etil}-8-azabiciklo[3,2,1] okt-3-il)benzamido sulfato druskos kristalinio hidrato dispergavimą skiediklyje, apimančiame metanolį, kad susidarytų reakcijos mišinys; ir

(b) kristalinės sulfato druskos išskyrimą iš reakcijos mišinio.

15. Būdas pagal 14 punktą, kur pakopoje (i)(a) blokuotas pirmtakas yra (S)-2,2-dimetil-[1,3]dioksolan-4-karboksirūgšties {2-[3-(3-karbamoil-fenil)-8-azabiciklo[3,2,]okt-8-il]etil} cikloheksilmetil-amidas.

16. Būdas pagal 14 arba 15 punktą, kur pakopoje (i)(c) arba pakopoje (iii)(a) skiediklis, apimantis metanolį, dar apima iki 25% vandens.

17. Būdas pagal 16 punktą, kur skiediklis, apimantis metanolį, apima tarp 5 ir 15 % vandens.

18. N-cikloheksilmetil-(2-oksoetil)-karbamo rūgšties benzilo esterio bisulfito prisijungimo produktas.

19. Kristalinė druskos forma pagal bet kurį iš 1-12 punktą, skirta naudoti terapijoje.

20. Kristalinės druskos formos pagal bet kurį iš 1-12 punktą panaudojimas gamyboje medikamento, skirto žinduolių opioidų indukuotos žarnų disfunkcijos arba pooperacinio žarnų nepraeinamumo gydymui.

(51) Int.Cl. ***C07D 487/04*** (2006.01)
A61K 31/4985 (2006.01)
A61P 31/00 (2006.01)
(11) **2193131**
(96) 08787346.9
(96) 2008 08 20
(97) 2010 06 09
(97) 2013 01 30
(86) PCT/EP2008/060896
(86) 2008 08 20
(87) WO 2009/024585
(87) 2009 02 26
(30) 0716292, 2007 08 21, GB
(72) MACLEOD, Angus, GB
MITCHELL, Dale Robert, GB
PALMER, Nicholas John, GB
PARSY, Christophe Claude, FR
GOLDSMITH, Michael Daniel, GB
HARRIS, Clifford John, GB
(73) Biofocus DPI Limited, Walden, Essex CB10 1XL, GB
(74) Liucija JANICKAITĖ, 29, Inpatra UAB, Šeškinės g. 59-53, LT-07162 Vilnius, LT
(54) Imidazo[1,2-A]pirazino junginiai, skirti virusinės infekcijos, tokios kaip hepatitas, gydymui

Apibrėžties punktai: 13, brėžiniai: 0.

(57) 1. Junginys pagal žemiau pateiktą (VA) arba (VB) formulę:

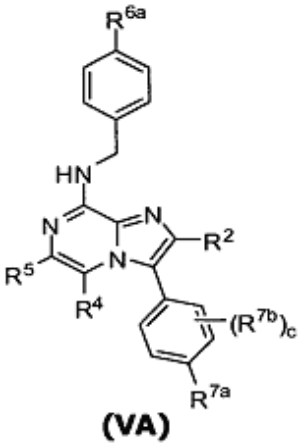

(VA)

arba

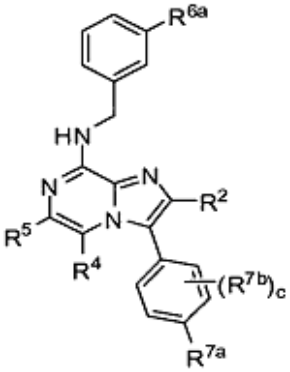

(VB)

kur

R^2, R^4 ir R^5 yra nepriklausomai parinktas iš H, Me ir Et;

R^{6a} yra SO_2R^8;

R^{7a} yra parinktas iš OH, OCH_3, halogeno, NH_2, CH_2-OH ir $NHCOR^8$;

kiekvienas R^{7b} yra parinktas iš OH, halogeno, CN, NO_2, C_1-C_6 alkilo, C_1-C_6 alkoksi, pakeisto C_1-C_6 alkoksi, CF_3, OCF_3, C_1-C_6 alkil-OH, $NHSO_2R^9$, $NHCOR^8$ ir NR^9R^{10};

R^8 yra C_1-C_6 alkilas arba NR^9R^{10};

R^9 ir R^{10} yra nepriklausomai parinktas iš H ir C_1-C_6 alkilo;

ir c yra 0 arba 1;

arba jo farmaciniu požiūriu priimtina druska;

kur pakeistas C_1-C_6 alkoksi yra susijęs su OCF_3, OCH_2CF_3, OCH_2Ph, OCH_2-ciklopropilu, OCH_2CH_2OH arba $OCH_2CH_2NMe_2$.

2. Junginys pagal 1 punktą, kur R^{6a} yra SO_2R^8, kur R^8 yra C_1-C_6 alkilas.

3. Junginys pagal 1 arba 2 punktą, kur R^{6a} yra SO_2R^8, kur R^8 yra CH_3.

4. Junginys pagal bet kurį iš 1- 3 punktų, kur R^{7a} yra parinktas iš OH, NH_2 ir OCH_3.

5. Junginys pagal bet kurį iš 1- 4 punktų, kur R^{7b} yra parinktas iš OH, halogeno, NO_2, NH_2, C_1-C_6 alkilo, C_1-C_6 alkoksi, C_1-C_6 alkil-OH, $NHSO_2R^9$ ir $NHCOR^8$.

6. Junginys pagal 1 punktą, kur junginys yra pagal žemiau pateiktą (VIA) arba (VIB) formulę:

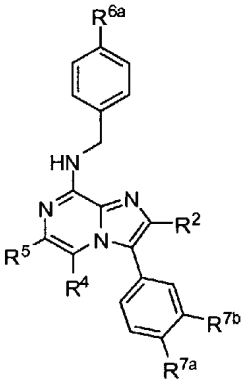

(VIA)

arba

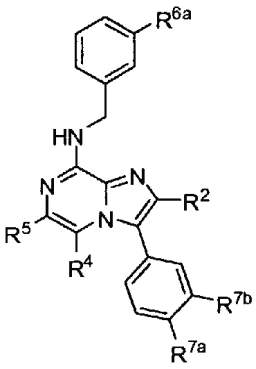

(VIB)

kur

R^2, R^4 R^5, R^{6a}, R^8, R^9ir R^{10} yra kaip apibrėžta 1 punkte;

R^{7b} yra pasirinktas iš H, OH, halogeno, OCH_3, CF_3, OCF_3, NO_2, CH_3, CH_2-OH, ir -$NHSO_2R^8$;

ir R^{7a} yra pasirinktas iš OH, OCH_3, halogeno, NH_2, -CH_2-OH ir -$NHCOR^8$.

7. Junginys pagal 6 punktą, kur junginys yra pagal žemiau pateiktą (VIIA) arba (VIIB) formulę:

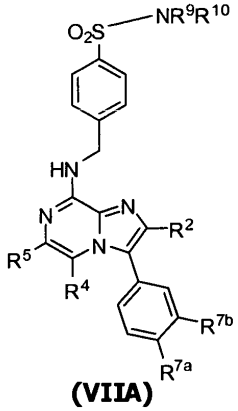

(VIIA)

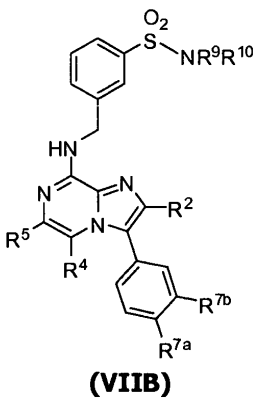

(VIIB)

kur

R^2, R^4, R^5, R^9 ir R^{10} yra kaip apibrėžta 1 punkte;

R^{7b} yra pasirinktas iš H, OH, halogeno, OCH_3, CF_3, OCF_3, NO_2 ir CH_3;

ir R^{7a} yra pasirinktas iš OH, OCH_3, halogeno ir NH_2.

8. Junginys pagal 6 arba 7 punktą, kur

R^{7b} yra pasirinktas iš H, OH, halogeno, OCH_3, NO_2 ir CH_3;

ir R_{7a} yra pasirinktas iš OH, OCH_3, halogeno ir NH_2.

9. Junginys pagal 8 punktą, kur R^{7a} yra OH arba OCH_3.

10. Junginys pagal bet kurį iš 1-9 punktų, kur R^2, R^4 ir R^5 yra H arba Me.

11. Farmacinė kompozicija, apimanti junginio pagal bet kurį iš 1-10 punktų farmaciniu požiūriu priimtiną nešiklį ir farmaciniu požiūriu efektyvų kiekį.

12. Junginys pagal bet kurį iš 1-10 punktų, skirtas naudoti medicinoje.

13. Junginys pagal bet kurį iš 1-10 punktų, skirtas naudoti virusinės infekcijos prevencijai ir (arba) gydymui.

---

(51) Int.Cl. ***C07D 495/04*** (2006.01)
A61K 31/4196 (2006.01)
A61P 19/00 (2006.01)
C07D 249/14 (2006.01)
C07D 401/04 (2006.01)
C07D 401/14 (2006.01)
C07D 403/04 (2006.01)
C07D 403/14 (2006.01)
C07D 491/04 (2006.01)
C07D 471/18 (2006.01)
C07D 401/12 (2006.01)
C07D 403/12 (2006.01)
C07D 409/14 (2006.01)

(11) **2114955**

(96) 07866125.3

(96) 2007 12 28

(97) 2009 11 11

(97) 2013 02 13

(86) PCT/US2007/089156

(86) 2007 12 28

(87) WO 2008/083357

(87) 2008 07 10

(30) 882783 P, 2006 12 29, US
981053 P, 2007 10 18, US

(72) GOFF, Dane, US
ZHANG, Jing, US
SINGH, Rajinder, US
HOLLAND, Sacha, US
DING, Pingyu, US
YU, Jiaxin, US
LITVAK, Joane, US

(73) Rigel Pharmaceuticals, Inc., South San Francisco, CA 94080, US

(74) Liudmila GERASIMOVIČ, 9, Iį „Liudmila Gerasimovič, Patentinis patikėtinis“, Vingrių g. 13-42, LT-01141 Vilnius, LT

(54) Paprastieji triazolai su tilteliu prijungtu bicikliniu arilu arba tilteliu prijungtu bicikliniu heteroarilu, naudingi kaip AXL slopikliai

Apibrėžties punktai: 11, brėžiniai: 0.

(57) 1. Junginys, kurio formulė (I):

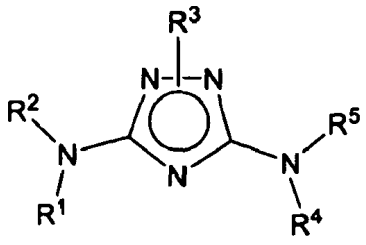

(I)

kur:

R^1, R^4 ir R^5 kiekvienas nepriklausomai yra pasirinktas iš vandenilio, alkilo, arilo, aralkilo, -C(O)R^9 arba -C(O)N(R^6)R^7;

R^2 ir R^3 kiekvienas nepriklausomai yra tilteliu prijungtas biciklinis arilas arba tilteliu prijungtas biciklinis heteroarilas formulės (II):

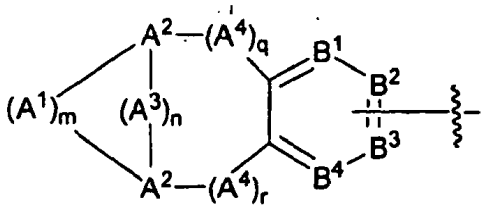

(II)

kur:

m ir n nepriklausomai yra 1 - 4;

q ir r nepriklausomai yra 0 - 3;

A^1, A^3 ir kiekvienas A^4, kiekvienas nepriklausomai, yra pasirinktas iš grupės, susidedančios iš C(R^8)$_2$, O, S(O)$_p$ (kur p yra 0, 1 arba 2), P(O)p (kur p yra 0, 1 arba 2) ir N(R^9);

kiekvienas A^2 nepriklausomai yra pasirinktas iš grupės, kuri susideda iš C(R^8) ir N;

B^1, B^2, B^3 ir B^4 kiekvienas nepriklausomai yra pasirinktas iš grupės, susidedančios iš C(R^{13}) ir N, su sąlyga, kad vienas iš B^1, B^2, B^3 ir B^4 yra anglies atomas, tiesiogiai sujungtas su azoto atomu, prie kurio atitinkamai R^2 arba R^3 yra prijungti;

arba R^2 yra pasirinktas iš grupės, susidedančios iš tilteliu prijungto biciklinio arilo formulės (II) ir tilteliu prijungto biciklinio heteroarilo formulės (II), kaip nurodyta anksčiau, ir R^3 yra pasirinktas

iš grupės, susidedančios iš arilo ir heteroarilo, kur kiekvienas arilas ir heteroarilas nebūtinai turi vieną arba kelis pakaitus, pasirinktus iš grupės, susidedančios iš alkilo, alkenilo, alkinilo, halogeno, halogenalkilo, halogenalkenilo, halogenalkinilo, okso, tiokso, ciano, nitro, nebūtinai turinčio pakaitų arilo, nebūtinai turinčio pakaitų aralkilo, nebūtinai turinčio pakaitų aralkenilo, nebūtinai turinčio pakaitų aralkinilo, nebūtinai turinčio pakaitų cikloalkilo, nebūtinai turinčio pakaitų cikloalkilalkilo, nebūtinai turinčio pakaitų cikloalkilalkenilo, nebūtinai turinčio pakaitų cikloalkilalkinilo, nebūtinai turinčio pakaitų heterociklilo, nebūtinai turinčio pakaitų heterociklilalkilo, nebūtinai turinčio pakaitų heterociklilalkenilo, nebūtinai turinčio pakaitų heterociklilalkinilo, nebūtinai turinčio pakaitų heteroarilo, nebūtinai turinčio pakaitų heteroarilalkilo, nebūtinai turinčio pakaitų heteroarilalkenilo, nebūtinai turinčio pakaitų heteroarilalkinilo, $-R^{15}-OR^{14}$, $-R^{15}-OC(O)-R^{14}$, $-R^{15}-N(R^{14})_2$, $-R^{15}-C(O)R^{14}$, $-R^{15}-C(O)OR^{14}$, $-R^{15}-C(O)N(R^{14})_2$, $-R^{15}-N(R^{14})C(O)OR^{14}$, $-R^{15}-N(R^{14})C(O)R^{14}$, $-R^{15}-N(R^{14})S(O)_tR^{14}$ (kur t yra 1 arba 2), $-R^{15}-S(O)_tOR^{14}$ (kur t yra 1 arba 2), $-R^{15}-S(O)_pR^{14}$ (kur p yra 0, 1 arba 2) ir $-R^{15}-S(O)_tN(R^{14})_2$ (kur t yra 1 arba 2), kur kiekvienas R^{14} yra nepriklausomai vandenilis, alkilas, halogenalkilas, cikloalkilas, cikloalkilalkilas, arilas, aralkilas, heterociklilas, heterociklilalkilas, heteroarilas arba heteroarilalkilas, ir kiekvienas R^{15} yra nepriklausomai tiesioginė jungtis arba linijinė arba šakotoji alkileno grandinė arba alkenileno grandinė;

arba R^2 yra pasirinktas iš grupės, susidedančios iš arilo ir heteroarilo, kurių kiekvienas nebūtinai turi vieną arba kelis pakaitus, pasirinktus iš grupės, susidedančios iš alkilo, alkenilo, alkinilo, halogeno, halogenalkilo, halogenalkenilo, halogenalkinilo, okso, tiokso, ciano, nitro, nebūtinai turinčio pakaitų arilo, nebūtinai turinčio pakaitų aralkilo, nebūtinai turinčio pakaitų aralkenilo, nebūtinai turinčio pakaitų aralkinilo, nebūtinai turinčio pakaitų cikloalkilo, nebūtinai turinčio pakaitų cikloalkilalkilo, nebūtinai turinčio pakaitų cikloalkilalkenilo, nebūtinai turinčio pakaitų cikloalkilalkinilo, nebūtinai turinčio pakaitų heterociklilo, nebūtinai turinčio pakaitų heterociklilalkilo, nebūtinai turinčio pakaitų heterociklilalkenilo, nebūtinai turinčio pakaitų heterociklilalkinilo, nebūtinai turinčio pakaitų heteroarilo, nebūtinai turinčio pakaitų heteroarilalkilo, nebūtinai turinčio pakaitų heteroarilalkenilo, nebūtinai turinčio pakaitų heteroarilalkinilo, $-R^{15}-OR^{14}$, $-R^{15}-OC(O)-R^{14}$, $-R^{15}-N(R^{14})_2$, $-R^{15}-C(O)R^{14}$, $-R^{15}-C(O)OR^{14}$, $-R^{15}-C(O)N(R^{14})_2$, $-R^{15}-N(R^{14})C(O)OR^{14}$, $-R^{15}-N(R^{14})C(O)R^{14}$, $-R^{15}-N(R^{14})S(O)_tR^{14}$ (kur t yra 1 arba 2), $-R^{15}-S(O)_tOR^{14}$ (kur t yra 1 arba 2), $-R^{15}-S(O)_pR^{14}$ (kur p yra 0, 1 arba 2) ir $-R^{15}-S(O)_tN(R^{14})_2$ (kur t yra 1 arba 2), kur kiekvienas R^{14} yra nepriklausomai vandenilis, alkilas, halogenalkilas, cikloalkilas, cikloalkilalkilas, arilas, aralkilas, heterociklilas, heterociklilalkilas, heteroarilas arba heteroarilalkilas, ir kiekvienas R^{15} yra nepriklausomai tiesioginė jungtis arba linijinė arba šakotoji alkileno grandinė arba alkenileno grandinė;

ir R^3 yra pasirinktas iš grupės susidedančios iš tilteliu prijungto biciklinio arilo formulės (II) ir tilteliu prijungto biciklinio heteroarilo formulės (II), kaip nurodyta anksčiau;

kiekvienas R^6 ir R^7 yra nepriklausomai pasirinktas iš grupės, susidedančios iš vandenilio, alkilo, alkenilo, alkinilo, halogenalkilo, halogenalkenilo, halogenalkinilo, hidroksialkilo, nebūtinai turinčio pakaitų arilo, nebūtinai turinčio pakaitų aralkilo, nebūtinai turinčio pakaitų aralkenilo, nebūtinai turinčio pakaitų aralkinilo, nebūtinai turinčio pakaitų cikloalkilo, nebūtinai turinčio pakaitų cikloalkilalkilo, nebūtinai turinčio pakaitų cikloalkilalkenilo, nebūtinai turinčio pakaitų cikloalkilalkinilo, nebūtinai turinčio pakaitų heterociklilo, nebūtinai turinčio pakaitų heterociklilalkilo, nebūtinai turinčio pakaitų heterociklilalkenilo, nebūtinai turinčio pakaitų heterociklilalkinilo, nebūtinai turinčio pakaitų heteroarilo, nebūtinai turinčio pakaitų heteroarilalkilo, nebūtinai turinčio pakaitų heteroarilalkenilo, nebūtinai turinčio pakaitų heteroarilalkinilo, $-R^{11}-OR^9$, $-R^{11}-CN$, $-R^{11}-NO_2$, $-R^{11}-N(R^9)_2$, $-R^{11}-C(O)OR^9$ ir $-R^{11}-C(O)N(R^9)_2$, arba bet kuris R^6 ir R^7, kartu su bendru azoto atomu, prie kurio jie yra prijungti, sudaro nebūtinai turintį pakaitų *N*-heteroarilą arba nebūtinai turintį pakaitų *N*-heterociklilą;

kiekvienas R^8 yra nepriklausomai pasirinktas iš grupės, susidedančios iš vandenilio, ciano, nitro, halogeno, halogenalkilo, alkilo, nebūtinai turinčio pakaitų cikloalkilo, nebūtinai turinčio pakaitų cikloalkilalkilo, nebūtinai turinčio pakaitų heteroarilo, nebūtinai turinčio pakaitų heteroarilalkilo, nebūtinai turinčio pakaitų heterociklilo, nebūtinai turinčio pakaitų heterociklilalkilo, $-R^{10}-OR^9$, $-R^{10}-O-R^{11}-OR^9$, $-R^{10}-O-R^{11}-O-R^{11}-OR^9$, $-R^{10}-O-R^{11}-CN$, $-R^{10}-O-R^{11}-C(O)OR^9$, $-R^{10}-O-R^{11}-C(O)N(R^6)R^7$, $-R^{10}-O-R^{11}-S(O)_pR^9$ (kur p yra 0, 1 arba 2), $-R^{10}-O-R^{11}-N(R^6)R^7$, $-R^{10}-O-R^{11}-C(NR^{12})N(R^{12})H$, $-R^{10}-OC(O)-R^9$, $-R^{10}-N(R^6)R^7$, $-R^{10}-C(O)R^9$, $-R^{10}-C(O)OR^9$, $-R^{10}-C(O)N(R^6)R^7$, $-R^{10}-N(R^6)C(O)OR^{14}$, $-R^{10}-N(R^6)C(O)R^9$, $-R^{10}-N(R^6)S(O)_tR^9$ (kur t yra 1 arba 2), $-R^{10}-S(O)_tOR^9$ (kur t yra 1 arba 2), $-R^{10}-S(O)_pR^9$ (kur p yra 0, 1 arba 2) ir $-R^{10}-S(O)_tN(R^6)R^7$ (kur t yra 1 arba 2), arba du radikalai R^8 prie greta esančių anglies atomų gali būti sujungti, sudarydami dvigubą jungtį;

kiekvienas R^9 yra nepriklausomai pasirinktas iš grupės, susidedančios iš vandenilio, alkilo, alkenilo, alkinilo, halogenalkilo, halogenalkenilo, halogenalkinilo, nebūtinai turinčio pakaitų arilo**,** nebūtinai turinčio pakaitų aralkilo, nebūtinai turinčio pakaitų aralkenilo, nebūtinai turinčio pakaitų aralkinilo, nebūtinai turinčio pakaitų cikloalkilo, nebūtinai turinčio pakaitų cikloalkilalkilo, nebūtinai turinčio pakaitų cikloalkilalkenilo, nebūtinai turinčio pakaitų cikloalkilalkinilo, nebūtinai turinčio pakaitų heterociklilo, nebūtinai turinčio pakaitų heterociklilalkilo, nebūtinai turinčio pakaitų heterociklilalkenilo, nebūtinai turinčio pakaitų heterociklilalkinilo, nebūtinai turinčio pakaitų heteroarilo, nebūtinai turinčio pakaitų heteroarilalkilo, nebūtinai turinčio pakaitų heteroarilalkenilo, nebūtinai turinčio pakaitų heteroarilalkinilo,

kiekvienas R^{10} yra nepriklausomai pasirinktas iš grupės, kuri susideda iš tiesioginės jungties, nebūtinai turinčios pakaitų linijinės arba šakotosios alkileno

grandinės, nebūtinai turinčios pakaitų linijinės arba šakotosios alkenileno grandinės ir nebūtinai turinčios pakaitų linijinės arba šakotosios alkinileno grandinės;

kiekvienas R^{11} yra nepriklausomai pasirinktas iš grupės, kuri susideda iš nebūtinai turinčios pakaitų linijinės arba šakotosios alkileno grandinės, nebūtinai turinčios pakaitų linijinės arba šakotosios alkenileno grandinės ir nebūtinai turinčio pakaitų linijinės arba šakotosios alkinileno grandinės;

kiekvienas R^{12} yra vandenilis, alkilas, ciano, nitro arba $-OR^9$; ir

kiekvienas R^{13} yra nepriklausomai pasirinktas iš grupės, kuri susideda iš vandenilio, ciano, nitro, halogeno, halogenalkilo, alkilo, nebūtinai turinčio pakaitų cikloalkilo, nebūtinai turinčio pakaitų cikloalkilalkilo, nebūtinai turinčio pakaitų arilo, nebūtinai turinčio pakaitų aralkilo, nebūtinai turinčio pakaitų heteroarilo, nebūtinai turinčio pakaitų heteroarilalkilo, nebūtinai turinčio pakaitų heterociklilo, nebūtinai turinčio pakaitų heterociklilalkilo, $-R^{10}-OR^9$, $-R^{10}-OC(O)-R^9$, $-R^{10}-N(R^6)R^7$, $-R^{10}-C(O)R^9$, $-R^{10}-C(O)OR^9$, $-R^{10}-C(O)N(R^6)R^7$, $-R^{10}-N(R^6)C(O)OR^{14}$, $-R^{10}-N(R^6)C(O)R^9$, $-R^{10}-N(R^6)S(O)_tR^9$ (kur t yra 1 arba 2), $-R^{10}-S(O)_tOR^9$ (kur t yra 1 arba 2), $-R^{10}-S(O)_pR^9$ (kur p yra 0, 1 arba 2) ir $-R^{10}-S(O)_tN(R^6)R^7$ (kur t yra 1 arba 2);

kaip išskirtas stereoizomeras arba jų mišinys, arba kaip jo farmaciniu požiūriu priimtina druska;

kur "alkilas" nurodo linijinės arba šakotosios grandinės angliavandenilio radikalą, kuris susideda tiktai iš anglies ir vandenilio atomų, neturi neprisotintų jungčių, turi nuo vieno iki dvylikos anglies atomų, ir kuris yra prijungtas prie molekulės liekanos vienguba jungtimi, kur šis alkilo radikalas nebūtinai gali turėti vieną arba kelis iš tokių pakaitų: halogeno, ciano, nitro, okso, tiokso, trimetilsilanilo, $-OR^{20}$, $-OC(O)-R^{20}$, $-N(R^{20})_2$, $-C(O)R^{20}$, $-C(O)OR^{20}$, $-C(O)N(R^{20})_2$, $N(R^{20})C(O)OR^{20}$, $-N(R^{20})C(O)R^{20}$, $-N(R^{20})S(O)_tR^{20}$ (kur t yra 1 arba 2), $-S(O)_tOR^{20}$ (kur t yra 1 arba 2), $-S(O)_pR^{20}$ (kur p yra 0, 1 arba 2) ir $-S(O)_tN(R^{20})_2$ (kur t yra 1 arba 2), kur kiekvienas R^{20} nepriklausomai yra vandenilis, alkilas, halogenalkilas, cikloalkilas, cikloalkilalkilas, arilas, aralkilas, heterociklilas, heterociklilalkilas, heteroarilas arba heteroarilalkilas;

„alkenilas" nurodo linijinės arba šakotosios grandinės angliavandenilio radikalą, kuris susideda tiktai iš anglies ir vandenilio atomų, turi bent vieną dvigubą jungtį, turi nuo dviejų iki dvylikos anglies atomų, ir kuris yra prijungtas prie molekulės liekanos vienguba jungtimi, kur šis alkenilo radikalas nebūtinai gali turėti vieną arba kelis iš tokių pakaitų: halogeno, ciano, nitro, okso, tiokso, trimetilsilanilo, $-OR^{20}$, $-OC(O)-R^{20}$, $-N(R^{20})_2$, $-C(O)R^{20}$, $-C(O)OR^{20}$, $-C(O)N(R^{20})_2$, $-N(R^{20})C(O)OR^{20}$, $-N(R^{20})C(O)R^{20}$, $-N(R^{20})S(O)_tR^{20}$ (kur t yra 1 arba 2), $-S(O)_tOR^{20}$ (kur t yra 1 arba 2), $-S(O)_pR^{20}$ (kur p yra 0, 1 arba 2) ir $-S(O)_tN(R^{20})_2$ (kur t yra 1 arba 2), kur kiekvienas R^{20} yra nepriklausomai vandenilis, alkilas, halogenalkilas, cikloalkilas, cikloalkilalkilas, arilas, aralkilas, heterociklilas, heterociklilalkilas, heteroarilas arba heteroarilalkilas;

„alkinilas" nurodo linijinės arba šakotosios grandinės angliavandenilio radikalą, kuris susideda tiktai iš anglies ir vandenilio atomų, turi bent vieną trigubą jungtį, nebūtinai turi bent vieną dvigubą jungtį, turi nuo dviejų iki dvylikos anglies atomų, ir kuris yra prijungtas prie molekulės liekanos vienguba jungtimi, kur šis alkinilo radikalas nebūtinai gali turėti vieną arba kelis iš tokių pakaitų: halogeno, ciano, nitro, okso, tiokso, trimetilsilanilo, $-OR^{20}$, $-OC(O)-R^{20}$, $-N(R^{20})_2$, $-C(O)R^{20}$, $-C(O)OR^{20}$, $-C(O)N(R^{20})_2$, $-N(R^{20})C(O)OR^{20}$, $-N(R^{20})C(O)R^{20}$, $-N(R^{20})S(O)_tR^{20}$ (kur t yra 1 arba 2), $-S(O)_tOR^{20}$ (kur t yra 1 arba 2), $-S(O)_pR^{20}$ (kur p yra 0, 1 arba 2) ir $-S(O)_tN(R^{20})_2$ (kur t yra 1 arba 2), kur kiekvienas R^{20} yra nepriklausomai vandenilis, alkilas, halogenalkilas, cikloalkilas, cikloalkilalkilas, arilas, aralkilas, heterociklilas, heterociklilalkilas, heteroarilas arba heteroarilalkilas;

„alkilenas" arba „alkileno grandinė" nurodo linijinę arba šakotąją dvivalentę angliavandenilio grandinę, jungiančią molekulės liekaną su radikalo grupe, kuri susideda tiktai iš anglies ir vandenilio atomų, neturi prisotintų jungčių ir turi nuo dviejų iki dvylikos anglies atomų, kur alkileno grandinė yra prijungta prie molekulės liekanos vienguba jungtimi ir prie radikalo grupės vienguba jungtimi, kur alkileno grandinės prisijungimo prie molekulės liekanos ir prie radikalo grupės vietos gali būti per vieną alkileno grandinės anglies atomą arba per bet kuriuos du anglies atomus grandinės ribose, kur ši alkileno grandinė nebūtinai gali turėti vieną arba kelis iš tokių pakaitų: halogeno, ciano, nitro, arilo, cikloalkilo, heterociklilo, heteroarilo, okso, tiokso, trimetilsilanilo, $-OR^{20}$, $-OC(O)-R^{20}$, $-N(R^{20})_2$, $-C(O)R^{20}$, $-C(O)OR^{20}$, $-C(O)N(R^{20})_2$, $-N(R^{20})C(O)OR^{20}$, $-N(R^{20})C(O)R^{20}$, $-N(R^{20})S(O)_tR^{20}$ (kur t yra 1 arba 2), $-S(O)_tOR^{20}$ (kur t yra 1 arba 2), $-S(O)_pR^{20}$ (kur p yra 0, 1 arba 2) ir $-S(O)_tN(R^{20})_2$ (kur t yra 1 arba 2), kur kiekvienas R^{20} yra nepriklausomai vandenilis, alkilas, halogenalkilas, cikloalkilas, cikloalkilalkilas, arilas, aralkilas, heterociklilas, heterociklilalkilas, heteroarilas arba heteroarilalkilas;

„alkenilenas" arba „alkenileno grandinė" nurodo linijinę arba šakotąją dvivalentę angliavandenilio grandinę, kuri jungia molekulės liekaną prie radikalo grupės, susideda tiktai iš anglies ir vandenilio atomų, kuri turi bent vieną dvigubą jungtį ir turi nuo dviejų iki dvylikos anglies atomų, kur alkenileno grandinė yra prijungta prie molekulės liekanos dviguba jungtimi arba vienguba jungtimi, ir prie radikalo grupės dviguba jungtimi arba vienguba jungtimi, kur alkenileno grandinės prijungimo vietos prie molekulės liekanos ir prie radikalo grupės gali būti per vieną anglies atomą arba bet kuriuos du anglies atomus grandinės ribose, kur ši alkenileno grandinė nebūtinai gali turėti vieną arba kelis iš tokių pakaitų: halogeno, ciano, nitro, arilo, cikloalkilo, heterociklilo, heteroarilo, okso, tiokso, trimetilsilanilo, $-OR^{20}$, $-OC(O)-R^{20}$, $-N(R^{20})_2$, $-C(O)R^{20}$, $-C(O)OR^{20}$, $-C(O)N(R^{20})_2$, $-N(R^{20})C(O)OR^{20}$, $-N(R^{20})C(O)R^{20}$, $-N(R^{20})S(O)_tR^{20}$ (kur t yra 1 arba 2), $-S(O)_tOR^{20}$ (kur t yra 1 arba 2), $-S(O)_pR^{20}$ (kur p yra 0, 1 arba 2) ir $-S(O)_tN(R^{20})_2$ (kur t yra 1 arba 2), kur kiekvienas R^{20} yra nepriklausomai vandenilis, alkilas, halogenalkilas, cikloalkilas, cikloalkilalkilas, arilas, aralkilas, heterociklilas, heterociklilalkilas, heteroarilas arba heteroarilalkilas;

„alkinilenas“ arba „alkinileno grandinė“ nurodo linijinę arba šakotąją dvivalentę angliavandenilio grandinę, kuri jungia molekulės liekaną prie radikalo grupės, susidedančią tiktai iš anglies ir vandenilio atomų, kuri turi bent vieną trigubą jungtį ir turi nuo dviejų iki dvylikos anglies atomų, kur alkinileno grandinė yra prijungta prie molekulės liekanos vienguba jungtimi ir prie radikalo grupės dviguba jungtimi arba vienguba jungtimi, kur alkinileno grandinės prijungimo vietos prie molekulės liekanos ir prie radikalo grupės gali būti per vieną anglies atomą arba bet kuriuos du anglies atomus grandinės ribose, kur alkinileno grandinė nebūtinai gali turėti vieną arba kelis iš tokių pakaitų: alkilo, alkenilo, halogeno, halogenalkenilo, ciano, nitro, arilo, cikloalkilo, heterociklilo, heteroarilo, okso, tiokso, trimetilsilanilo, $-OR^{20}$, $-OC(O)-R^{20}$, $-N(R^{20})_2$, $-C(O)R^{20}$, $-C(O)OR^{20}$, $-C(O)N(R^{20})_2$, $-N(R^{20})C(O)OR^{20}$, $-N(R^{20})C(O)R^{20}$, $-N(R^{20})S(O)_tR^{20}$ (kur t yra 1 arba 2), $-S(O)_tOR^{20}$ (kur t yra 1 arba 2), $-S(O)_pR^{20}$ (kur p yra 0, 1 arba 2) ir $-S(O)_tN(R^{20})_2$ (kur t yra 1 arba 2), kur kiekvienas R^{20} yra nepriklausomai vandenilis, alkilas, halogenalkilas, cikloalkilas, cikloalkilalkilas, arilas, aralkilas, heterociklilas, heterociklilalkilas, heteroarilas arba heteroarilalkilas.

2. Junginys pagal 1 punktą, kur junginys yra formulės (Ia):

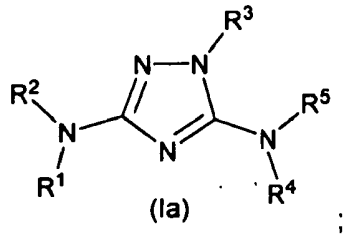

(Ia) ;

kur R^1, R^2, R^3, R^4 ir R^5 yra kaip nurodyta 1 punkte;

kaip išskirtas stereoizomeras arba jo mišinys arba kaip jo farmaciniu požiūriu priimtina druska.

3. Junginys pagal 2 punktą,

kur:

R^1, R^4 ir R^5 kiekvienas yra vandenilis;

R^2 yra tilteliu prijungtas biciklinis arilas arba tilteliu prijungtas biciklinis heteroarilas formulės (II):

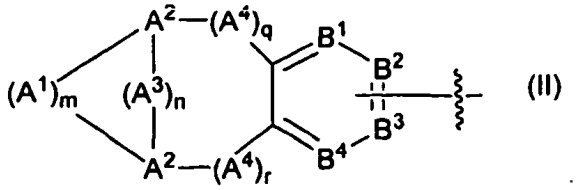

(II) ;

kur:

m ir n nepriklausomai yra 1 - 2;

q ir r nepriklausomai yra 0 - 2;

A^1, A^3 ir kiekvienas A^4 yra, kiekvienas nepriklausomai, pasirinkti iš grupės, kuri susideda iš $C(R^8)_2$ ir $N(R^9)$;

kiekvienas A^2 nepriklausomai yra pasirinktas iš grupės, kuri susideda iš $C(R^8)$ ir N;

B^1, B^2, B^3 ir B^4 kiekvienas nepriklausomai yra pasirinktas iš grupės, kuri susideda iš $C(R^{13})$ ir N, su sąlyga, kad vienas iš B^1, B^2, B^3 ir B^4 yra anglies atomas, tiesiogiai prijungtas prie azoto, prie kurio R^2 yra prijungtas;

R^3 yra pasirinktas iš grupės, susidedančios iš arilo ir heteroarilo, kurių kiekvienas nebūtinai turi vieną arba kelis pakaitus, kurie yra pasirinkti iš grupės, kuri susideda iš alkilo, alkenilo, halogeno, halogenalkilo, halogenalkenilo, okso, tiokso, ciano, nitro, nebūtinai turinčio pakaitų arilo, nebūtinai turinčio pakaitų aralkilo, nebūtinai turinčio pakaitų cikloalkilo, nebūtinai turinčio pakaitų cikloalkilalkilo, nebūtinai turinčio pakaitų heterociklilo, nebūtinai turinčio pakaitų heterociklilalkilo, nebūtinai turinčio pakaitų heteroarilo, nebūtinai turinčio pakaitų heteroarilalkilo, $-R^{15}-OR^{14}$, $-R^{15}-OC(O)-R^{14}$, $-R^{15}-N(R^{14})_2$, $-R^{15}-C(O)R^{14}$, $-R^{15}-C(O)OR^{14}$, $-R^{15}-C(O)N(R^{14})_2$, $-R^{15}-N(R^{14})C(O)OR^{14}$, $-R^{15}-N(R^{14})C(O)R^{14}$, $-R^{15}-N(R^{14})S(O)_tR^{14}$ (kur t yra 1 arba 2), $-R^{15}-S(O)_tOR^{14}$ (kur t yra 1 arba 2), $-R^{15}-S(O)_pR^{14}$ (kur p yra 0, 1 arba 2) ir $-R^{15}-S(O)_tN(R^{14})_2$ (kur t yra 1 arba 2), kur kiekvienas R^{14} yra nepriklausomai vandenilis, alkilas, halogenalkilas, cikloalkilas, cikloalkilalkilas, arilas, aralkilas, heterociklilas, heterociklilalkilas, heteroarilas arba heteroarilalkilas, ir kiekvienas R^{15} yra nepriklausomai tiesioginė jungtis arba linijinė arba šakotoji alkileno grandinė arba alkenileno grandinė,

kiekvienas R^6 ir R^7 yra nepriklausomai pasirinktas iš grupės, susidedančios iš vandenilio, alkilo, halogenalkilo, hidroksialkilo, nebūtinai turinčio pakaitų arilo, nebūtinai turinčio pakaitų aralkilo, nebūtinai turinčio pakaitų cikloalkilo, nebūtinai turinčio pakaitų cikloalkilalkilo, nebūtinai turinčio pakaitų heterociklilo, nebūtinai turinčio pakaitų heterociklilalkilo, nebūtinai turinčio pakaitų heteroarilo, nebūtinai turinčio pakaitų heteroarilalkilo, $-R^{11}-OR^9$, $-R^{11}-CN$, $-R^{11}-NO_2$, $-R^{11}-N(R^9)_2$, $-R^{11}-C(O)OR^9$ ir $-R^{11}-C(O)N(R^9)_2$, arba bet kuris R^6 ir R^7 kartu su bendru azoto atomu, prie kurio jie abu yra prijungti, sudaro nebūtinai turintį pakaitų *N*-heteroarilą arba nebūtinai turintį pakaitų *N*-heterociklilą;

kiekvienas R^8 yra nepriklausomai pasirinktas iš grupės, susidedančios iš vandenilio, ciano, nitro, halogeno, halogenalkilo, alkilo, nebūtinai turinčio pakaitų cikloalkilo, nebūtinai turinčio pakaitų cikloalkilalkilo, nebūtinai turinčio pakaitų heteroarilo, nebūtinai turinčio pakaitų heteroarilalkilo, nebūtinai turinčio pakaitų heterociklilo, nebūtinai turinčio pakaitų heterociklilalkilo, $-R^{10}-OR^9$, $-R^{10}-OC(O)-R^9$, $-R^{10}-N(R^6)R^7$, $-R^{10}-C(O)R^9$, $-R^{10}-C(O)OR^9$, $-R^{10}-C(O)N(R^6)R^7$, $-R^{10}-N(R^6)C(O)OR^{14}$, $-R^{10}-N(R^6)C(O)R^9$, $-R^{10}-N(R^6)S(O)_tR^9$ (kur t yra 1 arba 2), $-R^{10}-S(O)_tOR^9$ (kur t yra 1 arba 2), $-R^{10}-S(O)_pR^9$ (kur p yra 0, 1 arba 2), ir $-R^{10}-S(O)_tN(R^6)R^7$ (kur t yra 1 arba 2), arba du radikalai R^8 prie greta esančių anglies atomų gali būti sujungti, sudarydami dvigubą jungtį.

kiekvienas R^9 yra nepriklausomai pasirinktas iš grupės, susidedančios iš vandenilio, alkilo, alkenilo, halogenalkilo, halogenalkenilo, nebūtinai turinčio pakaitų arilo, nebūtinai turinčio pakaitų aralkilo, nebūtinai turinčio pakaitų cikloalkilo, nebūtinai turinčio pakaitų cikloalkilalkilo, nebūtinai turinčio pakaitų heterociklilo, nebūtinai turinčio pakaitų

heterociklilalkilo, nebūtinai turinčio pakaitų heteroarilo ir nebūtinai turinčio pakaitų heteroarilalkilo;

kiekvienas R^{10} yra nepriklausomai pasirinktas iš grupės, susidedančios iš tiesioginės jungties ir nebūtinai turinčio pakaitų linijinės arba šakotosios alkileno grandinė;

kiekvienas R^{11} yra nebūtinai turinti pakaitų linijinė arba šakotoji alkileno grandinė;

kiekvienas R^{13} yra nepriklausomai pasirinktas iš grupės, susidedančios iš vandenilio, ciano, nitro, halogeno, halogenalkilo, alkilo, nebūtinai turinčio pakaitų cikloalkilo, nebūtinai turinčio pakaitų cikloalkilalkilo, nebūtinai turinčio pakaitų arilo, nebūtinai turinčio pakaitų aralkilo, nebūtinai turinčio pakaitų heteroarilo, nebūtinai turinčio pakaitų heteroarilalkilo, nebūtinai turinčio pakaitų heterociklilo, nebūtinai turinčio pakaitų heterociklilalkilo, $-R^{10}-OR^9$, $-R^{10}-OC(O)-R^9$, $-R^{10}-N(R^6)R^7$, $-R^{10}-C(O)R^9$, $-R^{10}-C(O)OR^9$, $-R^{10}-C(O)N(R^6)R^7$, $-R^{10}-N(R^6)C(O)OR^{14}$, $-R^{10}-N(R^6)C(O)R^9$, $-R^{10}-N(R^6)S(O)_tR^9$ (kur t yra 1 arba 2), $-R^{10}-S(O)_tOR^9$ (kur t yra 1 arba 2), $-R^{10}-S(O)_pR^9$ (kur p yra 0, 1 arba 2) ir $-R^{10}-S(O)_tN(R^6)R^7$ (kur t yra 1 arba 2).

4. Junginys pagal 3 punktą, kur:

R^2 yra tilteliu prijungtas biciklinis arilas formulės (II):

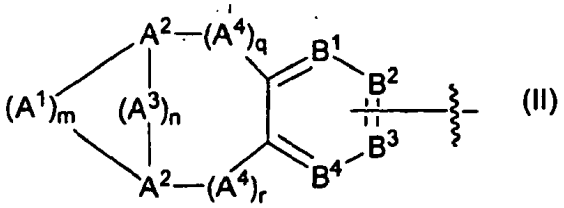

(II)

kur:

m ir n nepriklausomai yra 1 - 2;

q ir r nepriklausomai yra 0 - 2;

A^1, A^3 ir kiekvienas A^4, kiekvienas nepriklausomai, yra $C(R^8)_2$;

kiekvienas A^2 nepriklausomai yra $C(R^8)$;

B^1, B^2, B^3 ir B^4 kiekvienas nepriklausomai yra $C(R^{13})$, su sąlyga, kad vienas iš B^1, B^2, B^3 ir B^4 yra anglies atomas, kuris yra tiesiogiai sujungtas su azoto atomu, prie kurio R^2 yra prijungtas;

R^3 yra pasirinktas iš grupės, susidedančios iš monociklinio arilo ir monociklinio heteroarilo, kurių kiekvienas nebūtinai turi vieną arba kelis pakaitus, pasirinktus iš grupės, susidedančios iš alkilo, alkenilo, halogeno, halogenalkilo, halogenalkenilo, okso, tiokso, ciano, nitro, nebūtinai turinčio pakaitų arilo, nebūtinai turinčio pakaitų aralkilo, nebūtinai turinčio pakaitų cikloalkilo, nebūtinai turinčio pakaitų cikloalkilalkilo, nebūtinai turinčio pakaitų heterociklilo, nebūtinai turinčio pakaitų heterociklilalkilo, nebūtinai turinčio pakaitų heteroarilo, nebūtinai turinčio pakaitų heteroarilalkilo, $-R^{15}-OR^{14}$, $-R^{15}-OC(O)-R^{14}$, $-R^{15}-N(R^{14})_2$, $-R^{15}-C(O)R^{14}$, $-R^{15}-C(O)OR^{14}$, $-R^{15}-C(O)N(R^{14})_2$, $-R^{15}-N(R^{14})C(O)OR^{14}$, $-R^{15}-N(R^{14})C(O)R^{14}$, $-R^{15}-N(R^{14})S(O)_tR^{14}$ (kur t yra 1 arba 2), $-R^{15}-S(O)_tOR^{14}$ (kur t yra 1 arba 2), $-R^{15}-S(O)_pR^{14}$ (kur p yra 0, 1 arba 2) ir $-R^{15}-S(O)_tN(R^{14})_2$ (kur t yra 1 arba 2), kur kiekvienas R^{14} nepriklausomai yra vandenilis, alkilas, halogenalkilas, cikloalkilas, cikloalkilalkilas, arilas, aralkilas, heterociklilas, heterociklilalkilas, heteroarilas arba heteroarilalkilas, ir kiekvienas R^{15} yra nepriklausomai tiesioginė jungtis arba linijinė arba šakotoji alkileno grandinė arba alkenileno grandinė;

kiekvienas R^{13} nepriklausomai yra pasirinktas iš grupės, susidedančios iš vandenilio, ciano, nitro, halogeno, halogenalkilo, alkilo, $-R^{10}-OR^9$, $-R^{10}-OC(O)-R^9$, $-R^{10}-N(R^6)R^7$, $-R^{10}-C(O)R^9$, $-R^{10}-C(O)OR^9$, $-R^{10}-C(O)N(R^6)R^7$, $-R^{10}-N(R^6)C(O)OR^{14}$, $-R^{10}-N(R^6)C(O)R^9$, $-R^{10}-N(R^6)S(O)_tR^9$ (kur t yra 1 arba 2), $-R^{10}-S(O)_tOR^9$ (kur t yra 1 arba 2), $-R^{10}-S(O)_pR^9$ (kur p yra 0, 1 arba 2) ir $-R^{10}-S(O)_tN(R^6)R^7$ (kur t yra 1 arba 2).

5. Junginys pagal 3 punktą, kur:

R^2 yra tilteliu prijungtas biciklinis arilas arba tilteliu prijungtas biciklinis heteroarilas formulės (II):

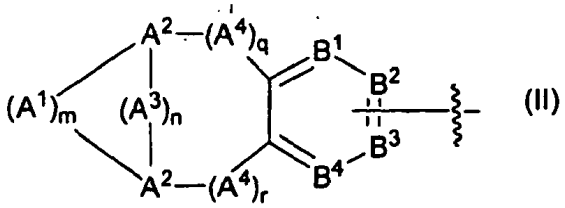

(II)

kur:

m ir n nepriklausomai yra 1 - 2;

q ir r nepriklausomai yra 0 - 2;

A^1, A^3 ir kiekvienas A^4 yra, kiekvienas nepriklausomai, pasirinktas iš grupės, susidedančios iš $C(R^8)_2$ ir $N(R^8)$;

kiekvienas A^2 yra nepriklausomai pasirinktas iš grupės, susidedančios iš $C(R^8)$ ir N;

B^1, B^2, B^3 ir B^4 kiekvienas nepriklausomai yra pasirinktas iš grupės, susidedančios iš $C(R^{13})$ ir N, su sąlyga, kad vienas iš B^1, B^2, B^3 ir B^4 yra anglies atomas, kuris yra tiesiogiai prijungtas prie azoto atomo, prie kurio yra prijungtas R^2;

R^3 yra pasirinktas iš grupės, susidedančios iš biciklinio arilo ir biciklinio heteroarilo, kurių kiekvienas nebūtinai turi vieną arba kelis pakaitus, kurie yra pasirinkti iš grupės, susidedančios iš alkilo, alkenilo, halogeno, halogenalkilo, halogenalkenilo, okso, tiokso, ciano, nitro, nebūtinai turinčio pakaitų arilo, nebūtinai turinčio pakaitų aralkilo, nebūtinai turinčio pakaitų cikloalkilo, nebūtinai turinčio pakaitų cikloalkilalkilo, nebūtinai turinčio pakaitų heterociklilo, nebūtinai turinčio pakaitų heterociklilalkilo, nebūtinai turinčio pakaitų heteroarilo, nebūtinai turinčio pakaitų heteroarilalkilo, $-R^{15}-OR^{14}$, $-R^{15}-OC(O)-R^{14}$, $-R^{15}-N(R^{14})_2$, $-R^{15}-C(O)R^{14}$, $-R^{15}-C(O)OR^{14}$, $-R^{15}-C(O)N(R^{14})_2$, $-R^{15}-N(R^{14})C(O)OR^{14}$, $-R^{15}-N(R^{14})C(O)R^{14}$, $-R^{15}-N(R^{14})S(O)_tR^{14}$ (kur t yra 1 arba 2), $-R^{15}-S(O)_tOR^{14}$ (kur t yra 1 arba 2), $-R^{15}-S(O)_pR^{14}$ (kur p yra 0, 1 arba 2) ir $-R^{15}-S(O)_tN(R^{14})_2$ (kur t yra 1 arba 2), kur kiekvienas R^{14} nepriklausomai yra vandenilio atomas, alkilas, halogenalkilas, cikloalkilas, cikloalkilalkilas, arilas, aralkilas, heterociklilas, heterociklilalkilas, heteroarilas arba heteroarilalkilas, ir kiekvienas R^{15}

yra nepriklausomai tiesioginė jungtis arba linijinė arba šakotoji alkileno grandinė arba alkenileno grandinė.

6. Junginys pagal 2 punktą, kur:

R^1, R^4 ir R^5 kiekvienas yra vandenilis;

R^2 yra pasirinktas iš grupės, susidedančios iš arilo ir heteroarilo, kurių kiekvienas nebūtinai turi vieną arba kelis pakaitus, pasirinktus iš grupės, susidedančios iš alkilo, alkenilo, halogeno, halogenalkilo, halogenalkenilo, okso, tiokso, ciano, nitro, nebūtinai turinčio pakaitų arilo, nebūtinai turinčio pakaitų aralkilo, nebūtinai turinčio pakaitų cikloalkilo, nebūtinai turinčio pakaitų cikloalkilalkilo, nebūtinai turinčio pakaitų heterociklilo, nebūtinai turinčio pakaitų heterociklilalkilo, nebūtinai turinčio pakaitų heteroarilo, nebūtinai turinčio pakaitų heteroarilalkilo, $-R^{15}-OR^{14}$, $-R^{15}-OC(O)-R^{14}$, $-R^{15}-N(R^{14})_2$, $-R^{15}-C(O)R^{14}$, $-R^{15}-C(O)OR^{14}$, $-R^{15}-C(O)N(R^{14})_2$, $-R^{15}-N(R^{14})C(O)OR^{14}$, $-R^{15}-N(R^{14})C(O)R^{14}$, $-R^{15}-N(R^{14})S(O)_tR^{14}$ (kur t yra 1 arba 2), $-R^{15}-S(O)_tOR^{14}$ (kur t yra 1 arba 2), $-R^{15}-S(O)_pR^{14}$ (kur p yra 0, 1 arba 2) ir $-R^{15}-S(O)_tN(R^{14})_2$ (kur t yra 1 arba 2), kur kiekvienas R^{14} nepriklausomai yra vandenilis, alkilas, halogenalkilas, cikloalkilas, cikloalkilalkilas, arilas, aralkilas, heterociklilas, heterociklilalkilas, heteroarilas arba heteroarilalkilas, ir kiekvienas R^{15} yra nepriklausomai tiesioginė jungtis arba linijinė arba šakotoji alkileno grandinė arba alkenileno grandinė;

R^3 yra tilteliu prijungtas biciklinis arilas arba tilteliu prijungtas biciklinis heteroarilas formulės (II):

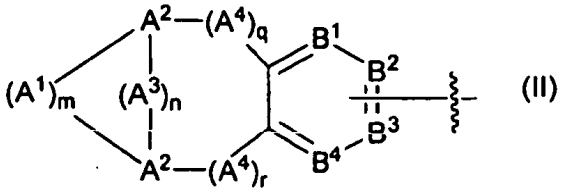

(II)

kur:

m ir n nepriklausomai yra 1 - 2;

q ir r nepriklausomai yra 0 - 2;

A^1, A^3 ir kiekvienas A^4, kiekvienas nepriklausomai, yra pasirinktas iš grupės, susidedančios iš $C(R^8)_2$ ir $N(R^9)$;

kiekvienas A^2 nepriklausomai yra pasirinktas iš grupės, susidedančios iš $C(R^8)$ ir N;

B^1, B^2, B^3 ir B^4 kiekvienas nepriklausomai yra pasirinktas iš grupės, susidedančios iš $C(R^{13})$ ir N, su sąlyga, kad vienas iš B^1, B^2, B^3 ir B^4 yra anglies atomas, kuris yra tiesiogiai prijungtas prie azoto atomo, prie kurio yra prijungtas R^3;

kiekvienas R^6 ir R^7 nepriklausomai yra pasirinktas iš grupės, susidedančios iš vandenilio, alkilo, halogenalkilo, hidroksialkilo, nebūtinai turinčio pakaitų arilo, nebūtinai turinčio pakaitų aralkilo, nebūtinai turinčio pakaitų cikloalkilo, nebūtinai turinčio pakaitų cikloalkilalkilo, nebūtinai turinčio pakaitų heterociklilo, nebūtinai turinčio pakaitų heterociklilalkilo, nebūtinai turinčio pakaitų heteroarilo, nebūtinai turinčio pakaitų heteroarilalkilo, $-R^{11}-OR^9$, $-R^{11}-CN$, $-R^{11}-NO_2$, $-R^{11}-N(R^9)_2$, $-R^{11}-C(O)OR^9$ ir $-R^{11}-C(O)N(R^9)_2$, arba bet kuris R^6 ir R^7, kartu su bendru azoto atomu, prie kurio jie abu yra prijungti, sudaro nebūtinai turintį pakaitų *N*-heteroarilą arba nebūtinai turintį pakaitų *N*-heterociklilą;

kiekvienas R^8 yra nepriklausomai pasirinktas iš grupės, susidedančios iš vandenilio, ciano, nitro, halogeno, halogenalkilo, alkilo, nebūtinai turinčio pakaitų cikloalkilo, nebūtinai turinčio pakaitų cikloalkilalkilo, nebūtinai turinčio pakaitų heteroarilo, nebūtinai turinčio pakaitų heteroarilalkilo, nebūtinai turinčio pakaitų heterociklilo, nebūtinai turinčio pakaitų heterociklilalkilo, $-R^{10}-OR^9$, $-R^{10}-OC(O)-R^9$, $-R^{10}-N(R^6)R^7$, $R^{10}-C(O)R^9$, $-R^{10}-C(O)OR^9$, $-R^{10}-C(O)N(R^6)R^7$, $-R^{10}-N(R^6)C(O)OR^{14}$, $-R^{10}-N(R^6)C(O)R^9$, $-R^{10}-N(R^6)S(O)_tR^9$ (kur t yra 1 arba 2), $-R^{10}-S(O)_tOR^9$ (kur t yra 1 arba 2), $-R^{10}-S(O)_pR^9$ (kur p yra 0, 1 arba 2) ir $-R^{10}-S(O)_tN(R^6)R^7$ (kur t yra 1 arba 2), arba du radikalai R^8 prie greta esančių anglies atomų gali būti sujungti, sudarydami dvigubą jungtį;

kiekvienas R^9 yra nepriklausomai pasirinktas iš grupės, susidedančios iš vandenilio, alkilo, alkenilo, halogenalkilo, halogenalkenilo, nebūtinai turinčio pakaitų arilo, nebūtinai turinčio pakaitų aralkilo, nebūtinai turinčio pakaitų cikloalkilo, nebūtinai turinčio pakaitų cikloalkilalkilo, nebūtinai turinčio pakaitų heterociklilo, nebūtinai turinčio pakaitų heterociklilalkilo, nebūtinai turinčio pakaitų heteroarilo ir nebūtinai turinčio pakaitų heteroarilalkilo;

kiekvienas R^{10} yra nepriklausomai pasirinktas iš grupės, susidedančios iš tiesioginės jungties ir nebūtinai turinčio pakaitų linijinės arba šakotosios grandinės alkileno, ir

R^{11} yra nebūtinai turintis pakaitų linijinės arba šakotosios grandinės alkilenas.

7. Junginys pagal bet kurį iš 1-6 punktų, pasirinktas iš grupės, kuri susideda iš:

1-(5-trifluormetoksipiridin-2-il)-*N*^{3}-(7-pirolidin-1-il-6,8-etano-6,7,8,9-tetrahidro-5*H*-benzo[7]anulen-3-il)-1H-1,2,4-triazol-3,5-diamino;

1-(2-chlor-7-metiltieno[3,2-*d*]pirimidin-4-il)-*N*^{3}-(7-pirolidin-1-il-6,8-etano-6,7,8,9-tetrahidro-5*H*-benzo[7]anulen-3-il)-1*H*-1,2,4-triazol-3,5-diamino;

1-(6,7-dimetoksichinazolin-4-il)-*N*^{3}-(7-pirolidin-1-il-6,8-etano-6,7,8,9-tetrahidro-5*H*-benzo[7]anulen-3-il)-1*H*-1,2,4-triazol-3,5-diamino;

1-(7-metiltieno[3,2-d]pirimidin-4-il)-*N*^{3}-(7-pirolidin-1-il-6,8-etano-6,7,8,9-tetrahidro-5*H*-benzo[7]anulen-3-il)-1*H*-1,2,4-triazol-3,5-diamino;

1-(2-chlor-7-metiltieno[3,2-d]pirimidin-4-il)-*N*^{3}-(5,7-etano-5,7,8-trihidro-6-metil-1,6-naftiridin-3-il)-1*H*-1,2,4-triazol-3,5-diamino;

1-(7-metiltieno[3,2-*d*]pirimidin-4-il)-*N*^{3}-(5,7-etano-5,6,7,8-tetrahidro-6-metil-1,6-naftiridin-3-il)-1*H*-1,2,4-triazol-3,5-diamino;

1-(7-metiltieno[3,2-*d*]pirimidin-4-il)-*N*^{3}-(6,9-etano-6,7,8,9-tetrahidro-5*H*-pirido[3,2-c]azepin-3-il)-1*H*-1,2,4-triazol-3,5-diamino;

1-(1,4-etano-8-fenil-1,2,3,4-tetrahidro-1,5-naftiridin-6-il)-*N*^{3}-(3-fluor-4-(4-(pirolidin-1-il)piperidin-1-il)fenil)-1*H*-1,2,4-triazol-3,5-diamino;

1-(1,4-etano-8-tiofen-2-il-1,2,3,4-tetrahidro-1,5-naftiridin-6-il)-*N*^{3}-(3-fluor-4-(4-(pirolidin-1-il)piperidin-1-il)fenil)-1*H*-1,2,4-triazol-3,5-diamino;

1-(1,4-etano-8-piridin-4-il-1,2,3,4-tetrahidro-1,5-naftiridin-6-il)-*N*^{3}-(3-fluor-4-(4-(pirolidin-1-il)piperidin-1-il)fenil)-1*H*-1,2,4-triazol-3,5-diamino;

1-(1,4-etano-8-fenil-1,2,3,4-tetrahidro-1,5-naftiridin-6-il)-*N*^{3}-(3-fluor-4-(3-karboksipiperazin-1-il)fenil)-1*H*-1,2,4-triazol-3,5-diamino;

1-(1,4-etano-8-fenil-1,2,3,4-tetrahidro-1,5-naftiridin-6-il)-*N*^{3}-(4-(4-metilpiperazin-1-il)fenil)-1*H*-1,2,4-triazol-3,5-diamino;

1-(1,4-etano-8-fenil-1,2,3,4-tetrahidro-1,5-naftiridin-6-il)-*N*^{3}-(3-fluor-4-(4-biciklo[2.2.1]heptan-2-il piperazin-1-il)fenil)-1*H*-1,2,4-triazol-3,5-diamino;

1-(1,4-etano-8-fenil)-1,2,3,4-tetrahidro-1,5-naftiridin-6-il)-*N*^{3}-(3-fluor-4-(4-cikloheksilpiperazin-1-il)fenil)-1*H*-1,2,4-triazol-3,5-diamino;

1-(1,4-etano-8-fenil-1,2,3,4-tetrahidro-1,5-naftiridin-6-il)-*N*^{3}-(3-fluor-4-(4-(4-metilpiperazin-1-il)piperidin-1il) fenil)-1*H*-1,2,4-triazol-3,5-diamino;

1-(1,4-etano-8-fenil-1,2,3,4-tetrahidro-1,5-naftiridin-6-il)-*N*^{3}-(3-fluor-4-(4-etiloksikarbonilmetilpiperazin-1-il) fenil)-1*H*-1,2,4-triazol-3,5-diamino;

1-(1,4-etano-8-fenil-1,2,3,4-tetrahidro-1,5-naftiridin-6-il)-*N*^{3}-(fluor-4-(4-karboksimetilpiperazin-1-il)fenil)-1*H*-1,2,4-triazol-3,5-diamino;

1-(1,4-etano-8-(4-trifluormetilfenil)-l-1,2,3,4-tetrahidro-1,5-naftiridin-6-il)-*N*^{3}-(3-fluor-4-(4-(pirolidin-1-il) piperidin-1-il)fenil)-1*H*-1,2,4-triazol-3,5-diamino;

1-(1,4-etano-8-fenil-1,2,3,4-tetrahidro-1,5-naftiridin-6-il)-*N*^{3}-(3-fluor-4-(4-(4-etiloksikarbonilpiperidin-1-il) piperidin-1-il)fenil)-1*H*-1,2,4-triazol-3,5-diamino;

1-(1,4-etano-8-fenil-1,2,3,4-tetrahidro-1,5-naftiridin-6-il)-*N*^{3}-(3-fluor-4-(4-(4-karboksipiperidin-1-il)piperidin-1-il)fenil)-1*H*-1,2,4-triazol-3,5-diamino;

1-(1,4-etano-8-fenil-1,2,3,4-tetrahidro-1,5-naftiridin-6-il)-*N*^{3}-(3-fluor-4-(4-((2S)-2-metiloksikarbonilpirolidin-1-il)piperidin-1-il)fenil)-1*H*-1,2,4-triazol-3,5-diamino);

1-(1,4-etano-8-fenil-1,2,3,4-tetrahidro-1,5-naftiridin-6-il)-*N*^{3}-(3-fluor-4-(4-((2S)-2-karboksipirolidin-1-il) piperidin-1-il)fenil)-1*H*-1,2,4-triazol-3,5-diamino;

1-(1,4-etano-8-(4-metoksifenil)-1,2,3,4-tetrahidro-1,5-naftiridin-6-il)-*N*^{3}-(3-fluor-4-(4-(pirolidin-1-il)piperidin-1-il)fenil)-1*H*-1,2,4-triazol-3,5-diamino;

1-(1,4-etano-8-piridin-3-il-1,2,3,4-tetrahidro-1,5-naftiridin-6-il)-*N*^{3}-(3-fluor-4-(4-(pirolidin-1-il)piperidin-1-il)fenil)-1*H*-1,2,4-triazol-3,5-diamino;

1-(1,4-etano-8-tiofen-3-il-1,2,3,4-tetrahidro-1,5-naftiridin-6-il)-*N*^{3}-(3-fluor-4-(4-(pirolidin-1-il)piperidin-1-il)fenil)-1*H*-1,2,4-triazol-3,5-diamino;

1-(1,4-etano-8-fenil-1,2,3,4-tetrahidro-1,5-naftiridin-6-il)-*N*^{3}-(3-fluor-4-((3*S*)-3-metiloksikarbonil-4-ciklopropilmetilpiperazin-1-il)fenil)-1*H*-1,2,4-triazol-3,5-diamino;

1-(1,4-etano-8-fenil-1,2,3,4-tetrahidro-1,5-naftiridin-6-il)-*N*^{3}-(3-fluor-4-((3*S*)-3-karboksi-4-ciklopropilmetilpiperazin-1-il)fenil)-1*H*-1,2,4-triazol-3,5-diamino;

1-(1,4-etano-8-fenil-1,2,3,4-tetrahidro-1,5-naftiridin-6-il)-*N*^{3}-(4-(1-metilpiperidin-4-il)fenil)-1*H*-1,2,4-triazol-3,5-diamino;

1-(1,4-etano-8-fenil-1,2,3,4-tetrahidro-1,5-naftiridin-6-il)-*N*^{3}-(3-metil-4-(4-(pirolidin-1-il)piperidin-1-il)fenil)-1*H*-1,2,4-triazol-3,5-diamino;

1-(1,4-etano-8-fenil-1,2,3,4-tetrahidro-1,5-naftiridin-6-il)-*N*^{3}-(2-(4-metilpiperazin-1-il)piridin-5-il)-1*H*-1,2,4-triazol-3,5-diamino;

1-(1,4-etano-8-fenil-1,2,3,4-tetrahidro-1,5-naftiridin-6-il)-*N*^{3}-(2-(4-(pirolidin-1-il)piperidin-1-il)piridin-5-il)-1*H*-1,2,4-triazol-3,5-diamino;

1-(1,4-etano-8-tiofen-2-il-1,2,3,4-tetrahidro-1,5-naftiridin-6-il)-*N*^{3}-(4-(4-(pirolidin-1-il)piperidin-1-il) fenil)-1*H*-1,2,4-triazol-3,5-diamino;

1-(1,4-etano-8-fenil-1,2,3,4-tetrahidro-1,5-naftiridin-6-il)-*N*^{3}-(3-metil-2-(4-ciklopropilmetilpiperazin-1-il)piridin-5-il)-1*H*-1,2,4-triazol-3,5-diamino;

1-(5,8-metano-4-fenil-5,6,7,8-tetrahidrochinolin-2-il)-*N*^{3}-(3-metil-2-(4-ciklopropilmetilpiperazin-1-il)piridin-5-il)-1*H*-1,2,4-triazol-3,5-diamino;

1-(5,8-metano-4-tiofen-2-il-5,6,7,8-tetrahidrochinolin-2-il)-*N*^{3}-(3-metil-2-(4-ciklopropilmetilpiperazin-1-il) piridin-5-il)-1*H*-1,2,4-triazol-3,5-diamino;

1-(5,8-metano-5,6,7,8-tetrahidrochinazolin-2-il)-*N*^{3}-(4-(2-(pirolidin-1-il)etoksi)fenil)-1*H*-1,2,4-triazol-3,5-diamino;

1-(5,8-metano-5,6,7,8-tetrahidrochinazolin-2-il)-*N*^{3}-(4-(1-metil(piperidin-3-il)oksi)fenil)-1*H*-1,2,4-triazol-3,5-diamino;

1-(5,8-metano-5,6,7,8-tetrahidrochinazolin-2-il)-*N*^{3}-(4-(4-metilpiperazin-1-il)fenil)-1*H*-1,2,4-triazol-3,5-diamino;

1-(5,8-metano-5,6,7,8-tetrahidrochinazolin-2-il)-*N*^{3}-(4-(morfolin-1-il)fenil)-1*H*-1,2,4-triazol-3,5-diamino;

1-(5,8-metano-5,6,7,8-tetrahidrochinazolin-2-il)-*N*^{3}-(4-(4-cikloheksanilpiperazin-1-il)fenil)-1*H*-1,2,4-triazol-3,5-diamino;

N^3-(3-fluor-4-(4-metilazepin-1-il)fenil)-1-(5,8-metano-5,6,7,8-tetrahidrochinazolin-2-il)-1*H*-1,2,4-triazol-3,5-diamino;

N^3-(4-(4-(biciklo[2.2.1]heptan-2-il)piperazin-1-il)fenil)-1-(5,8-metano-5,6,7,8-tetrahidrochinazolin-2-il)-1*H*-1,2,4-triazol-3,5-diamino;

N^3-(4-(4-ciklooktilpiperazin-1-il)fenil)-1-(5,8-metano-5,6,7,8-tetrahidrochinazolin-2-il)-1*H*-1,2,4-triazol-3,5-diamino;

N^3-(4-(4-cikloheptilpiperazin-1-il)fenil)-1-(5,8-metano-5,6,7,8-tetrahidrochinazolin-2-il)-1*H*-1,2,4-triazol-3,5-diamino;

1-(5,8-metano-5,6,7,8-tetrahidrochinazolin-2-il)-*N*^{3}-(3-fluor-4-(4-(pirolidin-1-il)piperidin-1-il)fenil)-1*H*-1 ,2,4-triazol-3, 5-diamino;

N^3-(4-(1-metilpiperidin-4-il)fenil)-1-(5,8-metano-5,6,7,8-tetrahidrochinazolin-2-il)-1*H*-1,2,4-triazol-3,5-diamino;

N^3-(4-(1-(biciklo[2.2.1]heptan-2-il)piperidin-4-il)fenil)-1-(5,8-metano-5,6,7,8-tetrahidrochinazolin-2-il)-1*H*-1,2,4-triazol-3,5-diamino;

1-(5,8-dimetilmetano-8-metil-5,6,7-trihidrochinazolin-2-il)-*N*^{3}-(3-fluor-4-(4-(pirolidin-1-il)piperidin-1-il)fenil)-1*H*-1,2,4-triazol-3,5-diamino;

1-((6*R*,8*R*)-6,8-dimetilmetano-5,6,7,8-tetrahidrochinolin-2-il)-N^3-(3-fluor-4-(4-(pirolidin-1-il) piperidin-1-il)fenil)-1*H*-1,2,4-triazol-3,5-diamino;

1-(7,7-dimetil-(6*R*,8*R*)6,8-metano-5,6,7,8-tetrahidrochinolin-2-il)-N^3-(4-(4-metilpiperazin-1-il) fenil)-1*H*-1,2,4-triazol-3,5-diamino;

1-(7,7-dimetil-(6*R*,8*R*)6,8-metano-5,6,7,8-tetrahidrochinolin-2-il)-N^3-(3-fluor-4-(4-biciklo[2.2.1] heptan-2-il-piperazin-1-il)fenil)-1*H*-1,2,4-triazol-3,5-diamino;

1-(5,8-metano-4-fenil-5,6,7,8-tetrahidrochinolin-2-il)-N^3-(3-fluor-4-(4-(pirolidin-1-il)piperidin-1-il)fenil)-1*H*-1,2,4-triazol-3,5-diamino;

1-(5,8-metano-4-fenil-5,6,7,8-tetrahidrochinolin-2-il)-N^3-(3-fluor-4-(4-cikloheksil-piperazin-1-il)fenil)-1*H*-1,2,4-triazol-3,5-diamino;

1-(5,8-metano-4-fenil-5,6,7,8-tetrahidrochinolin-2-il)-N^3-(4-(4-metilpiperazin-1-il)fenil)-1*H*-1,2,4-triazol-3,5-diamino;

1-(5,8-metano-4-fenil-5,6,7,8-tetrahidrochinolin-2-il)-N^3-(3-metil-4-(4-(4-metilpiperazin-1-il)piperidin-1il) fenil)-1*H*-1,2,4-triazol-3,5-diamino;

1-(5,8-metano-4-tiofen-2-il-5,6,7,8-tetrahidrochinolin-2-il)-N^3-(3-fluor-4-(4-(4-metilpiperazin-1-il)piperidin-1il) fenil)-1*H*-1,2,4-triazol-3,5-diamino;

1-(5,8-metano-4-tiofen-2-il-5,6,7,8-tetrahidrochinolin-2-il)-N^3-(3-fluor-4-(4-(pirolidin-1-il)piperidin-1-il)fenil)-1*H*-1,2,4-triazol-3,5-diamino;

1-(5,8-metano-4-tiofen-2-il-5,6,7,8-tetrahidrochinolin-2-il)-N^3-(3-fluor-4-(4-dimetilaminopiperidin-1-il)fenil)-1*H*-1,2,4-triazol-3,5-diamino;

1-(2-etiltio-5,8-metano-5,6,7,8-tetrahidrochinazolin-4-il)-N^3-(4-(2-(pirolidin-1-il)etoksi)fenil)-1*H*-1,2,4-triazol-3,5-diamino;

1-(5,8-metano-5,6,7,8-tetrahidrochinazolin-4-il)-N^3-(3-fluor-4-(4-dietilaminopiperidin-1-il)fenil)-1*H*-1,2,4-triazol-3,5-diamino;

1-(5,8-metano-5,6,7,8-tetrahidrochinazolin-4-il)-N^3-(4-(4-(biciklo[2.2.1]heptan-2-il)piperazin-1-il)fenil)-1*H*-1,2,4-triazol-3,5-diamino;

1-(5,8-metano-5,6,7,8-tetrahidrochinazolin-4-il)-N^3-(4-(2-(pirolidin-1-il)etoksi)fenil)-1*H*-1,2,4-triazol-3,5-diamino);

1-(5,8-metano-5,6,7,8-tetrahidrochinazolin-4-il)-N^3-(4-(4-metilpiperazin-1-il)fenil)-1*H*-1,2,4-triazol-3,5-diamino;

1-(5,8-metano-1-fenil-5,6,7,8-tetrahidroftalazin-4-il)-N^3-(3-fluor-4-(4-(pirolidin-1-il)piperidin-1-il)fenil)-1*H*-1,2,4-triazol-3,5-diamino;

1-(5,8-metano-1-fenil-5,6,7,8-tetrahidroftalazin-4-il)-N^3-(4-(4-metilpiperazin-1-il)fenil)-1*H*-1,2,4-triazol-3,5-diamino;

1-(5,8-metano-4-tiofen-2-il-5,6,7,8-tetrahidrochinolin-2-il)-N^3-(7-pirolidin-1-il-6,7,8,9-tetrahidro-5*H*-benzo[7] anulen-3-il)-1*H*-1,2,4-triazol-3,5-diamino;

1-(5,8-metano-4-fenil-5,6,7,8-tetrahidrochinolin-2-il)-N^3-(7-pirolidin-1-il-6,7,8,9-tetrahidro-5*H*-benzo[7] anulen-3-il)-1*H*-1,2,4-triazol-3,5-diamino;

1-(1,4-etano-8-fenil-1,2,3,4-tetrahidro-1,5-naftiridin-6-il)-N^3-(7-okso-6,7,8,9-tetrahidro-5*H*-benzo[7]anulen-3-il)-1*H*-1,2,4-triazol-3,5-diamino;

1-(1,4-etano-8-fenil-1,2,3,4-tetrahidro-1,5-naftiridin-6-il)-N^3-(7-ciklopentilamino-6,7,8,9-tetrahidro-5*H*-benzo[7]anulen-3-il)-1*H*-1,2,4-triazol-3,5-diamino;

1-(1,4-etano-8-fenil-1,2,3,4-tetrahidro-1,5-naftiridin-6-il)-N^3-(7-(4-pirolidin-1-ilpiperidin-1-il)-6,7,8,9-tetrahidro-5*H*-benzo[7]anulen-3-il)-1*H*-1,2,4-triazol-3,5-diamino;

1-(1,4-etano-8-fenil-1,2,3,4-tetrahidro-1,5-naftiridin-6-il)-N^3-(7-pirolidin-1-il-6,7,8,9-tetrahidro-5*H*-benzo[7] anulen-3-il)-1*H*-1,2,4-triazol-3,5-diamino;

1-(5,8-metano-5,6,7,8-tetrahidrochinazolin-2-il)-N^3-(1,2,3,4-tetrahidroizochinolin-6-il)-1*H*-1,2,4-triazol-3,5-diamino.

8. Junginys pagal 7 punktą, kur junginys yra 1-(1,4-etano-8-fenil-1,2,3,4-tetrahidro-1,5-naftiridin-6-il)-N^3-(3-fluor-4-(4-(pirolidin-1-il)piperidin-1-il) fenil)-1*H*-1,2,4-triazol-3,5-diaminas kaip išskirtas stereoizomeras arba jų mišinys, arba kaip jo farmaciniu požiūriu priimtina druska.

9. Farmacinė kompozicija, apimanti farmaciniu požiūriu priimtiną ekscipientą ir junginio pagal bet kurį vieną iš 1-8 punktų, kaip išskirto stereoizomero arba jų mišinio, arba kaip jo farmaciniu požiūriu priimtinos druskos, terapiškai veiksmingą kiekį.

10. Junginys pagal bet kurį vieną iš 1-8 punktų, kaip išskirtas stereoizomeras arba jų mišinys, arba kaip jo farmaciniu požiūriu priimtina druska, arba farmacinės kompozicijos pagal 9 punktą terapiškai veiksmingas kiekis, skirti naudoti gydant ligas arba būkles, kurios yra susijusios su žinduolių Axl aktyvumu.

11. Junginio pagal bet kurį vieną iš 1-8 punktų, kaip išskirto stereoizomero arba jų mišinio, arba kaip jo farmaciniu požiūriu priimtinos druskos, arba farmacinės kompozicijos pagal 9 punktą terapiškai veiksmingo kiekio panaudojimas gaminant vaistą, skirtą ligos arba būklės, kuri yra susijusi su žinduolių Axl aktyvumu, gydymui.

---

(51) Int.Cl. ***C07J 21/00*** (2006.01)
C07J 31/00 (2006.01)
C07J 41/00 (2006.01)
C07J 71/00 (2006.01)

(11) **2027140**

(96) 07733862.2

(96) 2007 05 18

(97) 2009 02 25

(97) 2013 03 13

(86) PCT/HU2007/000045

(86) 2007 05 18

(87) WO 2007/144674

(87) 2007 12 21

(30) 0600491, 2006 06 14, HU

(72) DANCSI, Lajosné, HU
VISKY, György, HU
TUBA, Zoltan, HU
CSÖRGEI, Janos, HU
MOLNAR, Csaba, HU
MAGYARI, Endréné, HU

(73) Richter Gedeon NYRT, 1103 Budapest, HU

(74) Reda ŽABOLIENĖ, 7, Advokatės Redos Žabolienės kontora METIDA, Verslo centras VERTAS, Gynėjų g. 16, LT-01109 Vilnius, LT

(54) 17 Alfa-acetoksi-11beta-[4-(N,N-dimetil-amino)-fenil]-19-norpregna-4,9-dien-3,20-diono pramoninis sintezės būdas ir šio būdo naujieji tarpiniai junginiai

Apibrėžties punktai: 7, brėžiniai: 0.

(57) 1. Solvato neturinčio (I) formulės 17α-acetoksi-11β-[4-(N,N-dimetil-amino)-fenil]-19-norpregna-4,9-dien-3,20-diono pramoninis sintezės būdas, sudarant acetalį iš (VI) formulės 3-(etilen-dioksi)-17α-hidroksi-19-norpregna-5(10),9(11)-dien-20-ono, sudarant epoksidą gauto (V) formulės 3,3,20,20-bis(etilen-dioksi)-17α-hidroksi-19-norpregna-5(10),9(11)-dieno 5,10 padėtyje, gauto (IV) formulės 3,3,20,20-bis(etilen-dioksi)-17α-hidroksi-5,10-epoksi-19-norpregna-9(11)-eno reakcija su Grignard'o reagentu, gautu iš brom-N,N-dimetil-anilino, tokiu būdu gauto (III) formulės 3,3,20,20-bis(etilen-dioksi)-5α,17α-dihidroksi-11β-[4-(N,N-dimetilamino)-fenil]-19-norpregna-9(11)-eno apsaugos nuėmimu, gauto (II) formulės 11β-[4-(N,N-dimetil-amino)-fenil]-17α-hidroksi-19-norpregna-4,9-dien-3,20-diono acetilinimu ir pabaigoje pageidaujamo produkto solvato neturinčios formos atpalaidavimu, b e s i s k i r i a n t i s :

i) 3-(etilen-dioksi)-estra-5(10),9(11)-dien-17-ono, kurio formulė (X):

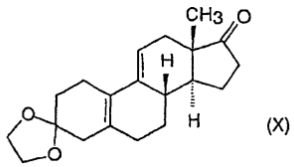

(X)

reakcija su kalio acetilidu, gautu *in situ* sausame tetrahidrofurane,

ii) gauto 3-(etilen-dioksi)-17α-etinil-17β-hidroksi-estra-5(10),9(11)-dieno, kurio formulė (IX):

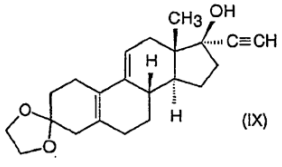

(IX)

reakcija su fenilsulfenilchloridu dichlormetane, naudojant trietilaminą ir acto rūgštį,

iii) gauto 3-(etilen-dioksi)-21-(9fenil-sulfinil)-19-norpregna-5(10), 9(11),17(20),20-tetraeno izomerinio mišinio, kurio formulė (VIII):

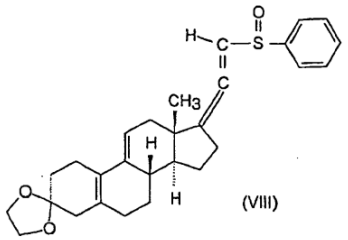

(VIII)

reakcija pradžioje su natrio metoksidu metanolyje ir po to su trimetilo fosfitu,

iv) gauto 3-(etilen-dioksi)-17α-hidroksi-20-metoksi-19-norpregna-5(10), 9(11), 20-trieno, kurio formulė (VII):

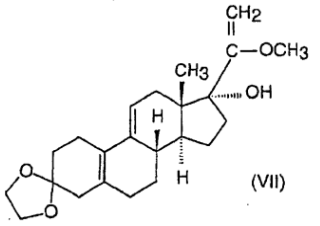

(VII)

reakcija su vandenilio chloridu metanolyje, po to

v) gauto 3-(etilen-dioksi)-17α-hidroksi-19-norpregna-5(10),9(11)-dien-20-ono, kurio formulė (VI):

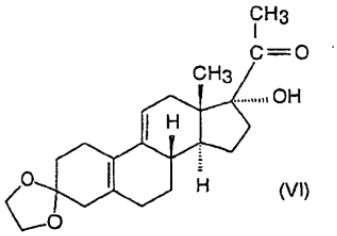

(VI)

reakcija su etilenglikoliu dichlormetane, naudojant trimetilo ortoformiatą ir p-toluensulfonrūgštį,

vi) gauto 3,3,20,20-bis(etilen-dioksi)-17α-hidroksi-19-norpregna-5(10),9(11)-dieno, kurio formulė (V):

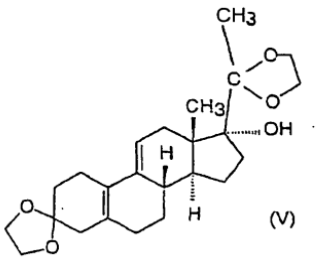

(V)

reakcija su vandenilio peroksidu piridino ir dichlormetano mišinyje, naudojant heksachloracetoną,

vii) gauto 3,3,20,20-bis(etilen-dioksi)-17α-hidroksi-5,10-epoksi-19-norpregna-9(11)-dieno, kurio formulė (IV):

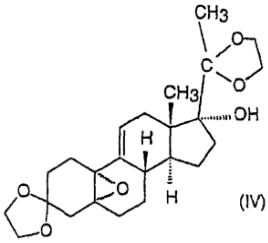

(IV)

turinčio apie 1:1 5α,10α- ir 5β,10β-epoksidų mišinį, nesuskaidant į izomerus, reakcija su Grignard'o reagentu, gautu iš 4-brom-N,N-dimetil-anilino tetrahidrofurane, naudojant vario (I) chlorido katalizatorių,

viii) gauto 3,3,20,20-bis(etilen-dioksi)-5α,17α-dihidroksi-11β-[4-(N,Nodimetilamino)-fenil]-19-norpregna-9(11)-eno, kurio formulė (III):

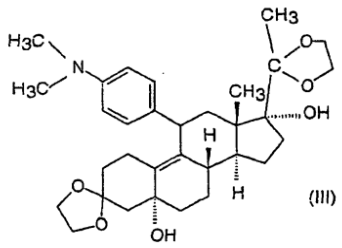

reakcija su kalio vandenilio sulfatu vandenyje,

ix) gauto 11β-[4-(N,N-dimetilamino)-fenil]-17α-hidroksi-19-norpregna-4,9-dien-3,20-diono, kurio formulė (II):

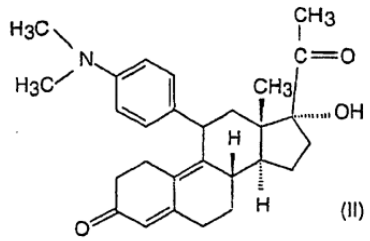

acetilinimu su acto anhidridu, naudojant perchloro rūgštį ir pabaigoje

x) solvato neturinčio (I) formulės junginio atpalaidavimą iš solvatą turinčio (I) formulės junginio:

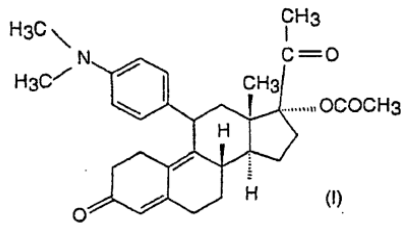

etanolio ir vandens 1:1 mišinyje 70°C.

2. Būdas pagal 1 punktą, b e s i s k i r i a n t i s fenilsulfenilo chloroformo tirpalo naudojimu ii) pakopoje.

3. Būdas pagal 1 punktą, b e s i s k i r i a n t i s reakcijos su fenilsulfenilchlorido vykdymu 0-5 °C ii) pakopoje.

4. Būdas pagal 1 punktą, b e s i s k i r i a n t i s reakcijos su fenilsulfenilchloridu vykdymu, naudojant 1,2 acto rūgšties ekvivalentą ii) pakopoje.

5. Būdas pagal 1 punktą, b e s i s k i r i a n t i s reakcijos vykdymu su natrio metoksidu ir trimetilo fosfitu 62-64 °C iii) pakopoje.

6. (VII) formulės 3-(etilen-dioksi)-17α-hidroksi-20-metoksi-19-norpregna-5(10),9(11),20-trienas.

7. (VIII) formulės 3-(etilen-dioksi)-21-(fenil-sulfinil)-19-norpregna-5(10),9(11),17(20),20-tetraenas.

---

(51) Int.Cl. ***C07K 1/12*** (2006.01)
(11) **2102227**
(96) 06747716.6
(96) 2006 05 04
(97) 2009 09 23
(97) 2012 10 31
(86) PCT/PL2006/000026
(86) 2006 05 04
(87) WO 2007/091907
(87) 2007 08 16
(30) 37894606, 2006 02 09, PL
(72) BAL, Wojciech, PL
KOPERA, Edyta, PL
KREZEL, Artur, PL
WYSLOUCH-CIESZYNSKA, Aleksandra, PL
(73) Instytut Biochemii i Biofizyki PAN, 02-106 Warszawa, PL
(74) Tatjana STERLINA, 37, UAB „Intels", Naugarduko g. 32/2, LT-03225 Vilnius, LT

(54) Peptidinio ryšio hidrolizės būdas

Apibrėžties punktai: 11, brėžiniai: 0.

(57) 1. Peptidinio ryšio tarp polipeptido R_1 sekos ir aminorūgšties B liekanos, kur rekombinantinis polipeptidas pavaizduotas formule $R_1BXJZR_3R_2$ yra suprojektuotas ir gautas molekulinės biologijos metodais, ypač superekspresijos keliu, kuris turi, pradedant nuo N-galo: dominančio polipeptido R_1 aminorūgščių seką, metalo katijono prisirišimo seką BXJZ ir R_3R_2 funkcinį domeną, kur:

R_1 reiškia polipeptido, kuris turi būti gautas, seką, geriausiai dominančio polipeptido, kuris turi būti išgrynintas, kuris turi C-galinę aminorūgšties liekaną, gebančią sudaryti peptidinį ryšį su B aminorūgšties liekana,

R_2 reiškia peptido arba baltymo seką, kuri turėtų būti pašalinta, geriausiai seką, gebančią prisirišti prie kito komponento arba molekulės,

R_3 reiškia peptido arba baltymo seką, geriausiai oligopeptido skiriančią seką, kuri skiria R_2 nuo kitų rekombinantinio baltymo dalių,

B yra parinktas iš Ser ir Thr,

X yra parinktas iš grupės, apimančios Arg, Lys ir His aminorūgščių liekanas,

J yra parinktas iš grupės, apimančios Asp, Glu, Tyr, Met, Cys, His aminorūgščių liekanas,

Z reiškia Trp aminorūgšties liekaną, kuri sudaro -C(O)-NH- tipo peptidinį ryšį kartu su J aminorūgšties liekana;

ir, pasinaudojus tuo būdu sukonstruotu rekombinantiniu baltymu planiniam tikslui, R_1 dominantis polipeptidas yra suskaldytas, veikiant jį

Ni^{2+} buferiniame tirpale, geriausiai turinčiame Tris arba Hepes, iki pilno peptidinio ryšio tarp R_1 ir B hidrolizės proceso užbaigimo.

2. Būdas pagal 1 punktą, kur operacija, kuria R_3R_2 funkcinis domenas yra sukurtas, susideda iš rekombinantinio baltymo, esančio biologinės kilmės mišinyje, geriausiai ląstelių lizate, kontaktavimo su junginiu, imobilizuotu ant kieto pagrindo, kuris geba specifiškai sąveikauti su R_3R_2, po to sekančiu kitų komponentų, esančių biologiniame mišinyje, išplovimu.

3. Būdas pagal 1 arba 2 punktą, kur faktinė peptidinio ryšio hidrolizės reakcija yra atliekama po rekombinantinio baltymo pašalinimo nuo kieto pagrindo arba tiesiog ant kieto pagrindo.

4. Būdas pagal 3 punktą, kur R_1 yra atskirtas nuo kitų komponentų panaudojant standartinius metodus, kai procedūra yra atliekama tirpale, jeigu grynas R_1 polipeptidas tirpale yra gaunamas po peptidinio ryšio hidrolizės ant kieto pagrindo.

5. Būdas pagal 1 punktą, kur R_1 peptido seka reiškia dominantį polipeptidą, R_2 peptido seka reiškia peptidą arba baltymą, gebantį atlikti specifinę funkciją, ir R_3 peptido sekos nėra.

6. Būdas pagal 1 punktą, kur R_3 peptido seka turi vieną, dvi arba daugiau aminorūgščių liekanų, kurios skiria R_2 peptido seką nuo BXJZ sekos, sutrukdydamos kišimuisi veiksmų, specifinių R_2 peptido sekai.

7. Būdas pagal 1 punktą, kur R_2 peptido seka apima peptidą arba baltymą, kuris geba specifiškai surišti arba kitaip sąveikauti su kitu komponentu arba molekule.

8. Būdas pagal 1 punktą, kur J aminorūgšties liekana yra parinkta iš grupės, apimančios Cys ir His aminorūgščių liekanas.

9. Būdas pagal 1 punktą, kur B aminorūgšties liekana reiškia Ser aminorūgšties liekaną.

10. Būdas pagal 1 punktą, kur hidrolizės aplinka turi vieną arba daugiau komponentų, pagreitinančių hidrolizę, parinktų iš grupės, apimančios natūralias ir sintetines esterazes.

11. Būdas pagal 1 punktą, kur hidrolizės aplinka turi vieną arba daugiau komponentų, kurie kovalentiškai modifikuoja R_1 peptido/baltymo sekos C-galinį anglies atomą, parinktų iš grupės, apimančios hidroksilaminą ir jo darinius, alkoholius, fenolius, tiolius, aminus, fosfinus ir kitus komponentus, turinčius panašias savybes.

(51) Int.Cl. ***C07K 1/22*** (2006.01)
C07K 17/06 (2006.01)
C12P 21/02 (2006.01)
C12N 15/62 (2006.01)
C12N 9/50 (2006.01)
C12P 21/06 (2006.01)
(11) **1874932**
(96) 06721223.3
(96) 2006 04 25
(97) 2008 01 09
(97) 2012 10 17
(86) PCT/AT2006/000165
(86) 2006 04 25
(87) WO 2006/113957
(87) 2006 11 02
(30) 0508434, 2005 04 26, GB
0508435, 2005 04 26, GB
0605379, 2006 03 16, GB
(72) WERTHER, Florian, AT
ACHMÜLLER, Clemens, AT
WECHNER, Philipp, AT
AUER, Bernhard, AT
PODMIRSEG, Silvio, AU
(73) SANDOZ AG, 4056 Basel, CH
Boehringer Ingelheim RCV GmbH & Co KG, 1121 Wien, AT
(74) Marius JAKULIS - JASON, 3, AAA Baltic Service Company, J.Jasinskio g. 16A, LT-01112 Vilnius, LT
(54) Rekombinantinių baltymų gamyba autoproteolitiniu sulietų baltymų skaldymu

Apibrėžties punktai: 23, brėžiniai: 0.

(57) 1. Klasikinio kiaulių maro viruso (KKMV) N^{pro} autoprotezė, turinti autoproteolitinį aktyvumą, kur bent viena natūraliai pasitaikančios KKMV N^{pro} autoprotezės cisteino liekana, parinkta iš grupės, susidedančios iš C112, C134 ir C138 yra pakeista glutamo rūgšties liekana.

2. KKMV N^{pro} autoprotezė pagal 1 punktą, apimanti sekančią aminorūgščių seką:

SEQ ID Nr. 2:

(1)-MELNHFELLYKTSKQKPVGVEEPVYDTAGRPLFGNPSEVHPQSTLKLPHDRGRGDIRTT LRDLPRKGDCRSGNHLGPVSGIYIKPGPVYYQDYTGPVYHRAPLEFFDEAQFEEV-TKRIGRVTGSDGKLYHIYVEVDGEILLKLAKRGTPRTLKWIRNFTNCPLWVTSC-(168)

3. KKMV N^{pro} autoprotezė pagal bet kurį 1 arba 2 punktą, kur papildomai prie pakeistos cisteino liekanos mažiausiai viena bazinė aminorūgšties liekana yra pakeista rūgštine aminorūgšties liekana.

4. KKMV N^{pro} autoprotezė pagal 3 punktą, kur papildomai prie pakeistos cisteino liekanos yra pakeistos sekančios aminorūgštys: R53 pakeista E, G54 pakeista D, R57 pakeista E ir L143 pakeista Q.

5. KKMV N^{pro} autoprotezė pagal 4 punktą, apimanti sekančią aminorūgščių seką:

SEQ ID Nr. 3:

(1)-MELNHFELLYKTSKQKPVGVEEPVYDTAGRPLFGNPSEVHPQSTLKLPHDRGEDDIETT LRDLPRKGDCRSGNHLGPVSGIYIKPGPVYYQDYTGPVYHRAPLEFFDEAQFEEV-TKRIGRVTGSDGKLYHIYVEVDGEILLKQAKRGTPRTLKWIRNFTNCPLWVTSC-(168).

6. KKMV N^{pro} autoprotеazė pagal bet kurį 1 arba 2 punktą, kur papildomai prie pakeistos cisteino liekanos mažiausiai viena hidrofobinė aminorūgšties liekana yra pakeista hidrofiline aminorūgšties liekana.

7. KKMV N^{pro} autoprotеazė pagal 6 punktą, kur papildomai prie pakeistos cisteino liekanos sekančios aminorūgštys yra pakeistos į T: A109, V114, I155 ir F158.

8. KKMV N^{pro} autoprotеazė pagal 7 punktą, apimanti sekančią aminorūgščių seką:

SEQ ID Nr. 4:

(1)-MELNHFELLYKTSKQKPVGVEEPVYDTAGRPLFGNPSEVHPQSTLKLPHDRGRGDIRT TLRDLPRKGDCRSGNHLGPVSGIYIKPGPVYYQDYTGPVYHRAPLEFF-DETQFEETTKRIGRVTGSDGKLYHIYVEVDGEILLKLAKRGTPRTLKWTRNTTNCPLWV-TSC-(168)

9. KKMV N^{pro} autoprotеazė pagal bet kurį 1 arba 2 punktą, kur papildomai prie pakeistos cisteino liekanos yra pakeistos sekančios amino rūgštys: A109, V114, I155 ir F158 pakeistos T, R53 pakeista E, G54 pakeista D, R57 pakeista E ir L143 pakeista Q.

10. KKMV N^{pro} autoprotеazė pagal 9 punktą, apimanti sekančią aminorūgščių seką:

SEQ ID Nr. 5:

(1)-MELNHFELLYKTSKQKPVGVEEPVYDTAGRPLFGNPSEVHPQSTLKLPHDRGEDDIET TLRDLPRKGDCRSGNHLGPVSGIYIKPGPVYYQDYTGPVYHRAPLEFF-DETQFEETTKRIGRVTGSDGKLYHIYVEVDGEILLKQAKRGTPRTLKWTRNTTNCPLWV-TSC-(168).

11. KKMV N^{pro} autoprotеazė pagal 9 punktą, kur papildomai sekančios aminorūgštys yra pakeistos: N35 pakeista T ir T158 pakeista S.

12. KKMV N^{pro} autoprotеazė pagal 11 punktą, apimanti sekančią aminorūgščių seką:

SEQ ID Nr. 32:

(1)-MELNHFELLYKTSKQKPVGVEEPVYDTAGRPLFGTPSEVHPQSTLKLPHDRGEDDIET TLRDLPRKGDCRSGNHLGPVSGIYIKPGPVYYQDYTGPVYHRAPLEFF-DETQFEETTKRIGRVTGSDGKLYHIYVEVDGEILLKQAKRGTPRTLKWTRNSTNCPLWV-TSC-(168).

13. KKMV N^{pro} autoprotеazė pagal 11 punktą, kur papildomai sekančios aminorūgštys yra pakeistos: A28 pakeista E, S71 pakeista F ir R150 pakeista H.

14. KKMV N^{pro} autoprotеazė pagal 13 punktą, apimanti sekančią aminorūgščių seką:

SEQ ID Nr. 33:

(1)-MELNHFELLYKTSKQKPVGVEEPVYDTEGRPLFGTPSEVHPQSTLKLPHDRGEDDIET TLRDLPRKGDCRFGNHLGPVSGIYIKPGPVYYQDYTGPVYHRAPLEFF-DETQFEETTKRIGRVTGSDGKLYHIYVEVDGEILLKQAKRGTPHTLKWTRNSTNCPLWV-TSC-(168).

15. KKMV N^{pro} autoprotеazė pagal 1 punktą, kur bent viena iš sekančių aminorūgščių yra pakeista papildomai pakeistoms cisteino liekanoms: argininas (R) 53, glicinas (G) 54, argininas (R) 57, treoninas (T) 109, 114, 155, 158 ir leucinas (L) 143.

16. KKMV N^{pro} autoprotеazė pagal 1 punktą, kur bent viena iš sekančių aminorūgščių yra pakeista papildomai pakeistoms cisteino liekanoms: argininas (R) 53 glutamo rūgštimi (E), glicinas (G) 54 asparto rūgštimi (D), argininas (R) 57 glutamo rūgštimi (E), treoninas (T) 109, 114, 155, 158 serinu (S) ir leucinas (L) 143 glutaminu (Q) arba asparaginu (N) arba asparto rūgštimi (D), arba serinu (S) arba histidinu.

17. KKMV N^{pro} autoprotеazė pagal 16 punktą, apimanti sekančią aminorūgščių seką:

SEQ ID Nr. 34:

(1)MELNHFELLYKTSKQKPVGVEEPVYDTAGRPLFGNPSEVHPQSTLKLPHDRGEDDIET TLRDLPRKGDCRSGNHLGPVSGIYIKPGPVYYQDYTGPVYHRAPLEFF-DESQFEESTKRIGRVTGSDGKLYHIYVEVDGEILLKSAKRGTPRTLKWSRNSTNCPLWV-TSC-(168).

18. KKMV N^{pro} autoprotеazė pagal 16 punktą, apimanti sekančią aminorūgščių seką:

SEQ ID Nr. 35:

(1)MELNHFELLYKTSKQKPVGVEEPVYDTAGRPLFGNPSEVHPQSTLKLPHDRGEDDIET TLRDLPRKGDCRSGNHLGPVSGIYIKPGPVYYQDYTGPVYHRAPLEFF-DESQFEESTKRIGRVTGSDGKLYHIYVEVDGEILLKNAKRGTPRTLKWSRNSTNCPLWV-TSC-(168).

19. KKMV N^{pro} autoprotеazė pagal 16 punktą, apimanti sekančią aminorūgščių seką:

SEQ ID Nr. 36:

(1)MELNHFELLYKTSKQKPVGVEEPVYDTAGRPLFGNPSEVHPQSTLKLPHDRGEDDIET TLRDLPRKGDCRSGNHLGPVSGIYIKPGPVYYQDYTGPVYHRAPLEFF-DESQFEESTKRIGRVTGSDGKLYHIYVEVDGEILLKDAKRGTPRTLKWSRNSTNCPLWV-

TSC-(168).

20. KKMV N^{pro} autoprotеazė pagal 16 punktą, apimanti sekančią aminorūgščių seką:

SEQ ID Nr. 37:

(1)MELNHFELLYKTSKQKPVGVEEPVYDTAGRPLFGNPSEVHPQSTLKLPHDRGEDDIET TLRDLPRKGDCRSGNHLGPVSGIYIKPGPVYYQDYTGPVYHRAPLEFF-DESQFEESTKRIGRVTGSDGKLYHIYVEVDGEILLKHAKRGTPRTLKWSRNSTNCPLWV-TSC-(168).

21. KKMV N^{pro} autoprotеazė pagal 16 punktą, apimanti sekančią aminorūgščių seką:

SEQ ID Nr. 38:

(1)MELNHFELLYKTSKQKPVGVEEPVYDTAGRPLFGNPSEVHPQSTLKLPHDRGEDDIET TLRDLPRKGDCRSGNHLGPVSGIYIKPGPVYYQDYTGPVYHRAPLEFF-DESQFEESTKRIGCVTGSDGKLYHIYVEVDGEILLKQAKRGTPRTLKWSRNSTNCPLWV-TSC-(168).

22. Dominančio heterologinio polipeptido rekombinantinis gamybos būdas, apimantis:

(i) kultivavimą bakterinės ląstelės šeimininkės, kuri transformuota ekspresijos vektoriumi, kuris apima nukleorūgšties molekulę, koduojančią sulietą polipeptidą, kur sulietas polipeptidas apima KKMV N^{pro} autoprotеazę pagal bet kurį 1-21 punktą, ir antrąjį polipeptidą, kuris yra sujungtas su pirmuoju polipeptidu pirmojo polipeptido C gale tokiu būdu, kad

antrasis polipeptidas geba būti atskeltas nuo sulieto polipeptido pirmojo polipeptido autoproteolitiniu aktyvumu, kur antrasis polipeptidas yra heterologinis polipeptidas, kurio kultivavimas įvyksta esant sąlygoms, kurios sukelia sulieto polipeptido ekspresiją ir atitinkamų citoplazminių inkliuzinių kūnelių susidarymą,

(ii) inkliuzinių kūnelių išskyrimą iš ląstelės šeimininkės,

(iii) išskirtų inkliuzinių kūnelių soliubilizaciją,

(iv) dominančio heterologinio polipeptido autoproteolitinį atskėlimą nuo sulieto polipeptido ir

(v) atskelto dominančio heterologinio polipeptido išskyrimą.

23. KKMV N^{pro} autoprotеazės panaudojimas pagal bet kurį 1-21 punktą būde pagal 22 punktą.

---

(51) Int.Cl. ***C07K 16/28*** (2006.01)
C07K 16/46 (2006.01)
C12N 15/13 (2006.01)

(11) **2383297**

(96) 11173336.6

(96) 2007 08 14

(97) 2011 11 02

(97) 2013 01 16

(30) 822362 P, 2006 08 14, US

(72) Bernett, Matthew J., US
Chu, Seung Yup, US
Desjarlais, John R., US
Karki, Sher Bahadur, US
Lazar, Gregory Alan, US
Pong, Erik WeiKing, US
Richards, John O., US
Zhukovsky, Eugene Alexander, US

(73) Xencor Inc., Monrovia, CA 91016, US

(74) Reda ŽABOLIENĖ, 7, Advokatės Redos Žabolienės kontora METIDA, Verslo centras VERTAS, Gynėjų g. 16, LT-01109 Vilnius, LT

(54) Optimizuoti antikūnai, kurie žymi CD19

Apibrėžties punktai: 5, brėžiniai: 30.

(57) 1. Antikūnas, kuris prisiriša CDR19, kur minėtas antikūnas apima lengvąją grandinę, apimančią SEQ ID Nr. 106, ir sunkiąją grandinę, apimančią SEQ ID Nr. 87.

2. Kompozicija, apimanti glikozilintų antikūnų pagal 1 punktą visumą, kur apie 80-100% glikozilinto antikūno kompozicijoje turi subrendusio bazinio angliavandenilio struktūrą be fukozės.

3. Farmacinė kompozicija, apimanti antikūną pagal 1 punktą, arba kompoziciją pagal 2 punktą ir farmaciniu požiūriu priimtiną nešiklį.

4. Nukleorūgštis, koduojanti sunkiosios grandinės seką ir lengvosios grandinės seką pagal 1 punktą.

5. Antikūnas pagal 1 punktą arba kompozicija pagal bet kurį iš 2-3 punktų, skirti panaudoti ligos, parinktos iš grupės, susidedančios iš ne Hodžkino limfomos (NHL), lėtinės limfocitų leukemijos (CLL), B ląstelių ūmios limfoblastinės leukemijos/limfomos (B-ALL) ir mantijos ląstelių limfomos (mcl), gydymui.

---

(51) Int.Cl. ***C11D 17/00*** (2006.01)
E03D 9/02 (2006.01)

(11) **2213718**

(96) 09013738.1

(96) 2009 11 02

(97) 2010 08 04

(97) 2013 01 09

(30) 102008057739, 2008 11 17, DE

(72) Leipold, Joachim, DE
Fritz, Matthias, DE
Jaeschke, Edgar, DE

(73) Buck-Chemie GmbH, 71083 Herrenberg, DE

(74) Jurga PETNIŪNAITĖ, 51, AAA Baltic Service Company, J.Jasinskio g. 16A, LT-01112 Vilnius, LT

(54) Turinti formą, padengta kieta valymo kompozicija

Apibrėžties punktai: 15, brėžiniai: 0.

(57) 1. Turinčios formą kietos valymo kompozicijos, kuri apima paviršinio aktyvumo medžiagas, kur formą turinti kieta valymo kompozicija yra padengta skysta dangos medžiaga, kuri apima vandenyje netirpias dervas kaip plėvelę sudarančius komponentus, ir organinius tirpiklius nuo mažo poliaringumo iki nepoliarinių, ir vandenyje netirpios dervos yra santykinai didelės molekulinės masės fiziniu būdu džiūstantys plėvelę sudarantys komponentai iš grupės, susidedančios iš celiuliozės nitratų, celiuliozės acetatbutiratų, termoplastinių akrilatų arba mišrių PVC polimerų, kiekvienu atveju taip pat ir modifikuotame pavidale, vandenyje netirpių poliesterių dervų, poliuretano dervų arba epoksi dervų, panaudojimas sanitarijos srityje, kur turinti formą kieta valymo kompozicija naudojama palaipsniui vandens nuleidimo metu, ir kur padengtos turinčios formą kietos valymo kompozicijos atveju vandens nuleidimų skaičius po apdorojimo yra bent 1,05 karto didesnis nei nepadengtos turinčios formą kietos valymo kompozicijos atveju, ir nepadengtos turinčios formą kietos valymo kompozicijos atveju vandens nuleidimų skaičius yra bent 80 nuleidimų.

2. Turinčios formą kietos valymo kompozicijos panaudojimas pagal 1 punktą, b e s i s k i r i a n t i s tuo, kad danga (t.y., užneštas dervos sluoksnis) yra netirpus vandenyje.

3. Turinčios formą kietos valymo kompozicijos panaudojimas pagal bet kurį ankstesnį punktą, b e s i s k i r i a n t i s tuo, kad padengtos turinčios formą kietos valymo kompozicijos atveju vandens nuleidimų skaičius yra bent 1,10 karto, geriau, bent 1,15 karto, ir, ypač gerai, bent 1,20 karto didesnis

nei nepadengtos turinčios formą kietos valymo kompozicijos atveju.

4. Turinčios formą kietos valymo kompozicijos panaudojimas pagal bet kurį ankstesnį punktą, b e s i s k i r i a n t i s tuo, kad poliesterio dervos yra alkido dervos, vidutinio ilgio grandinės alkido dervos arba modifikuotos alkido dervos.

5. Turinčios formą kietos valymo kompozicijos panaudojimas pagal bet kurį ankstesnį punktą, b e s i s k i r i a n t i s tuo, kad akrilato dervos yra akrilo rūgšties esterių, pavyzdžiui, alkilo metakrilatai, konkrečiai, metilo, etilo, propilo arba butilo metakrilatas.

6. Turinčios formą kietos valymo kompozicijos panaudojimas pagal bet kurį ankstesnį punktą, b e s i s k i r i a n t i s tuo, kad tirpiklis yra aprotoninis.

7. Turinčios formą kietos valymo kompozicijos panaudojimas pagal bet kurį ankstesnį punktą, b e s i s k i r i a n t i s tuo, kad tirpiklio dielektrinė konstanta yra mažesnė nei 30, geriau, mažesnė nei 20, ir, ypač gerai, mažesnė nei 10.

8. Turinčios formą kietos valymo kompozicijos panaudojimas pagal bet kurį ankstesnį punktą, b e s i s k i r i a n t i s tuo, kad tirpikliai yra parinkti iš grupės, susidedančios iš ksileno, tirpiklio-naftos, alifatinių angliavandenilių, tokių, kaip vaitspiritas arba Kristallöl, esterių, aukštesniųjų alkoholių, eterių, eterio esterių ir ketonų.

9. Turinčios formą kietos valymo kompozicijos panaudojimas pagal bet kurį ankstesnį punktą, b e s i s k i r i a n t i s tuo, kad dangos storis yra tarp 5 mm ir 50 mm, konkrečiai, tarp 10 mm ir 30 mm.

10. Turinčios formą kietos valymo kompozicijos panaudojimas pagal bet kurį ankstesnį punktą, b e s i s k i r i a n t i s tuo, kad turinti formą kieta valymo kompozicija yra visiškai padengta dangos medžiaga.

11. Turinčios formą kietos valymo kompozicijos panaudojimas pagal bet kurį ankstesnį punktą, b e s i s k i r i a n t i s tuo, kad ji pagaminta padengiant formą turinčią kietą valymo kompoziciją skysta dangos medžiaga, kuri apima vandenyje netirpias dervas kaip plėvelę sudarančius komponentus, ir mažo poliaringumo organinius tirpiklius.

12. Panaudojimas pagal 11 punktą, b e s i s k i r i a n t i s tuo, kad padengimas vyksta įmerkimo, apliejimo švirkštu, purškimo, apvoliojimo, užnešimo volelio pagalba, užliejimo ir užpylimo ant turinčios formą kietos valymo kompozicijos išorinių paviršių būdais.

13. Panaudojimas pagal 11 arba 12 punktą, b e s i s k i r i a n t i s tuo, kad tirpiklio dalis padengimo tirpale/suspensijoje yra tarp 20 masės % ir 80 masės %, geriau, tarp 30 masės % ir 60 masės %.

14. Panaudojimas pagal vieną iš 11-13 punktą, b e s i s k i r i a n t i s tuo, kad vandenyje netirpstančių dervų dalis padengimo tirpale yra tarp 10 masės % ir 80 masės %, geriau, tarp 15 masės % ir 50 masės %.

15. Panaudojimas pagal vieną iš 11-14 punktą, b e s i s k i r i a n t i s tuo, kad džiūvimo laikas kambario temperatūroje vienam purškimo ciklui, kai užnešamo sluoksnio storis yra nuo 10 mm iki 30 mm, yra tarp 30 s ir 2 valandų, konkrečiai, tarp 5 min ir 15 min.

---

(51) Int.Cl. ***C12N 7/00*** (2006.01)
A01N 63/00 (2006.01)
A61K 35/76 (2006.01)

(11) **2179035**

(96) 08786965.7

(96) 2008 08 06

(97) 2010 04 28

(97) 2013 02 27

(86) PCT/EP2008/060360

(86) 2008 08 06

(87) WO 2009/019293

(87) 2009 02 12

(30) 0715416, 2007 08 07, GB

(72) FAIRHEAD, Heather, GB
WILKINSON, Adam, GB
HOLME, Sarah, GB
PITTS, Katy, GB
JACKSON, Alison, GB

(73) Phico Therapeutics Ltd, Cambridge, Cambridgeshire CB2 4AT, GB

(74) Ramunė GARŠVIENĖ, 30, Dūkštų g. 28-20, LT-07171 Vilnius, LT

(54) Modifikuotas bakteriofagas, apimantis alfa/beta mažos rūgštinėje terpėje tirpios sporos baltymo (SASP) geną

Apibrėžties punktai: 15, brėžiniai: 7.

(57) 1. Modifikuotas bakteriofagas, galintis infekuoti bakteriją-taikinį, kai šis bakteriofagas apima α/β mažos rūgštinėje terpėje tirpios sporos baltymo (SASP) geną, koduojantį SASP, kuris yra toksinis taikinio bakterijai, kuriame SASP genas yra kontroliuojamas konstitutyvinio promotoriaus, kuris yra svetimas bakteriofagui ir SASP genui, kur šis promotorius yra pakankamai stiprus, kad valdytų SASP toksinio lygio gamybą, kai modifikuotas bakteriofagas yra daugybėje kopijų taikinio bakterijoje, ir kur bakteriofagas geba tapti lizogenu, turinčiu bakteriniame šeimininko gamybos kamiene SASP geno vieną kopiją.

2. Modifikuotas bakteriofagas pagal 1 punktą, kuriame SASP apima *B. megaterium* SASP-C.

3. Modifikuotas bakteriofagas pagal 1 arba 2 punktą, kuris apima modifikuotą *S. aureus* bakteriofagą.

4. Modifikuotas bakteriofagas pagal 3 punktą, kuriame *S. aureus* bakteriofagas yra Ø11 bakteriofagas.

5. Modifikuotas bakteriofagas pagal bet kurį iš ankstesnių punktų, kuriame promotorius yra parinktas iš pdhA, rpsB, pgi, fbaA ir sekų, turinčių jiems daugiau negu 90 % tapatumo.

6. Modifikuotas bakteriofagas pagal 5 punktą, kuriame bakterinis fbaA promotorius yra iš *S. aureus.*

7. Modifikuotas bakteriofagas pagal bet kurį iš ankstesnių punktų, kuris yra nelizuojantis, kuriame SASP genas yra pasirinktinai įterptas į jo lizės geną.

8. Modifikuotas bakteriofagas pagal 7 punktą, kuris yra cholino bakteriofagas.

9. Modifikuotas bakteriofagas pagal bet kurį iš ankstesnių punktų, kuris dar apima ne antibiotikams atsparų žymenį, tokį kaip kadmio atsparų žymenį.

10. Kompozicija, skirta bakterinių ląstelių augimo slopinimui arba prevencijai, kuri apima modifikuotą bakteriofagą pagal bet kurį iš ankstesnių punktų ir jo nešiklį.

11. Kompozicija pagal 10 punktą, kuri yra suformuota vietiniam panaudojimui.

12. Modifikuotas bakteriofagas pagal bet kurį iš nuo 1 iki 9 punktų, skirta panaudoti kaip vaistas.

13. Modifikuoto bakteriofago pagal bet kurį iš nuo 1 iki 9 punktų panaudojimas kaip neterapinio bakterinio dezinfekatoriaus.

14. Modifikuotas bakteriofagas pagal bet kurį iš nuo 1 iki 9 punktų, skirtas panaudoti bakterinės infekcijos slopinime arba prevencijoje.

15. Modifikuoto bakteriofago, galinčio infekuoti taikinio bakteriją, gavimo būdas, kuris apima auginimą auginimo terpėje bakterijos šeimininkės, apimančios genetinę medžiagą, koduojančią bakteriofagą pagal bet kurį iš ankstesnių punktų; priverčiant bakteriofagą replikuoti bakteriniame šeimininke; ir bakteriofago surinkimą.

---

(51) Int.Cl. ***C12Q 1/68*** (2006.01)
(11) **2391731**
(96) 10702726.0
(96) 2010 02 01
(97) 2011 12 07
(97) 2013 01 23
(86) PCT/GB2010/000165
(86) 2010 02 01
(87) WO 2010/086626
(87) 2010 08 05
(30) 0901593, 2009 01 30, GB
(72) HILL, Vanessa, GB
(73) Touchlight Genetics Limited, London W1G9EL, GB
(74) Jurga PETNIŪNAITĖ, 51, AAA Baltic Service Company, J.Jasinskio g. 16A, LT-01112 Vilnius, LT

(54) Uždaros linijinės DNR gamyba

Apibrėžties punktai: 15, brėžiniai: 6.

(57) 1. Uždaros linijinės deoksiribonukleorūgšties (DNR) neląstelinis gamybos *in vitro* būdas, apimantis:

(a) kontaktavimą DNR matricos, apimančios bent vieną protelomerazės taikinio seką su bent viena DNR polimeraze, dalyvaujant vienam arba daugiau pradmenų, esant sąlygoms, skatinančioms minėtos matricos amplifikaciją; ir

(b) kontaktavimą amplifikuotos (a) pagamintos DNR, su bent viena protelomeraze, esant sąlygoms, skatinančioms uždaros linijinės DNR gamybą.

2. Būdas pagal 1 punktą, kur minėta DNR matrica yra inkubuojama, esant sąlygoms, skatinančioms minėtos matricos amplifikaciją, nustumiant replikuotą grandinę per kitos grandinės nustūmimo replikaciją.

3. Būdas pagal 2 punktą, kur minėtos matricos amplifikacija yra vykdoma riedančio rato amplifikacija (RCA).

4. Būdas pagal bet kurį ankstesnį punktą, kur:

i) minėti pradmenys yra atsitiktiniai pradmenys; ir/arba

ii) minėta DNR polimerazė yra phi29, kurios seka SEQ ID Nr. 2 arba jos variantas, kuris apima seką, turinčią bent 80 % identiškumą sekai SEQ ID Nr. 2; ir/arba

iii) minėta protelomerazė yra bakteriofago N15 TelN, kurios seka SEQ ID Nr. 15 arba jos variantas, kuris apima seką, turinčią bent 80 % identiškumą sekai SEQ ID Nr. 15; ir/arba

iv) amplifikuota DNR, pagaminta 1 punkte (a), apima konkatamerus, apimančius DNR sekos, amplifikuotos nuo minėtos DNR matricos, tandeminius vienetus.

5. Būdas pagal 4 punktą (iv), kur minėti konkatamerai protelomerazės yra išskaidyti į atskirus amplifikuotos sekos vienetus.

6. Būdas pagal bet kurį ankstesnį punktą, kur:

i) bent viena minėtos protelomerazės taikinio seka apima tikslią invertuotą pasikartojančią DNR seką; ir/arba

ii) minėta DNR matrica yra uždara žiedinė DNR arba uždara linijinė DNR.

7. Būdas pagal 6 punktą (ii), kur minėta uždara linijinė DNR matrica yra inkubuojama, esant denatūruojančioms sąlygoms, kad susidarytų uždara žiedinė DNR.

8. Būdas pagal bet kurį ankstesnį punktą, kur:
i) minėta DNR matrica apima ekspresijos kasetę, apimančią eukariotinį promotorių, funkciškai sujungtą su dominančia koduojančia seka; ir/arba
ii) minėta DNR matrica apima ekspresijos kasetę, apimančią eukariotinį promotorių, funkciškai sujungtą su dominančia koduojančia seka ir eukariotine transkripcijos terminacijos seka; ir/arba
iii) minėta DNR matrica apima ekspresijos kasetę, apimančią eukariotinį promotorių, funkciškai sujungtą su dominančia koduojančia seka, kur minėta dominanti koduojanti seka yra žmogaus koduojanti seka arba patogeno, kuris infekuoja žmogų, koduojanti seka.

9. Būdas pagal 8 punktą, kur minėta ekspresijos kasetė iš kiekvienos pusės yra apsupta protelomerazės taikinio seka.

10. Būdas pagal 9 punktą, kuris yra skirtas uždaros linijinės DNR ekspresijos gamybai.

11. Būdas pagal bet kurį ankstesnį punktą, kuris dar apima uždaros linijinės DNR, gautos (b) pakopoje, gryninimą.

12. Būdas pagal bet kurį ankstesnį punktą, kuris apima:
(a) kontaktavimą viengrandės minėtos DNR matricos, turinčios protelomerazės taikinio seką, kuri yra suskaldyta ir vėl sujungta su TelN sekos SEQ ID Nr. 15 su phi29 DNR polimeraze sekos SEQ ID Nr. 2 arba jos variantu, kuris apima seką, turinčią bent 80 % identiškumą sekai SEQ ID Nr. 2, esant 25-35 laipsnių Celsijaus, esant sąlygoms, skatinančioms minėtos matricos amplifikaciją minėta DNR polimeraze; ir
(b) kontaktavimą a) pakopoje gautų konkatamerų su minėta protelomeraze TelN arba jos variantu, kuris apima seką, turinčią bent 80 % identiškumą sekai SEQ ID Nr. 15, esant 25-35 laipsnių Celsijaus temperatūrai, esant sąlygoms, skatinančioms minėtos protelomerazės aktyvumą.

13. Būdas pagal 12 punktą, kur minėta protelomerazės taikinio seka apima SEQ ID Nr. 25.

14. Būdas pagal bet kurį ankstesnį punktą, kur DNR polimerazė ir protelomerazė yra paruoštos panaudojimui minėtame būde rinkinio formoje.

15. Farmacinės kompozicijos gamybos būdas, apimantis uždarą linijinę DNR molekulę, kur minėtas būdas apima atlikimą būdo pagal bet kurį 1-13 punktą ir gautos uždaros linijinės DNR sumaišymą su farmaciniu požiūriu priimtinu nešikliu arba papildoma medžiaga.

---

(51) Int.Cl. ***E04C 2/36*** (2006.01)
E04C 2/38 (2006.01)
C09J 5/00 (2006.01)
B27D 5/00 (2006.01)

(11) **2027349**
(96) 07728857.9
(96) 2007 05 07
(97) 2009 02 25
(97) 2013 03 27
(86) PCT/EP2007/054404
(86) 2007 05 07
(87) WO 2007/141103
(87) 2007 12 13
(30) 102006027281, 2006 06 09, DE

(72) DÜRNBERGER, Johann, AT
ULLRYCH, Herbert, AT
REITER, Bruno, AT
(73) Fritz Egger GmbH & Co. OG, 3105 Unterradlberg, AT
(74) Reda ŽABOLIENĖ, 7, Advokatės Redos Žabolienės kontora METIDA, Verslo centras VERTAS, Gynėjų g. 16, LT-01109 Vilnius, LT

(54) Būdas gaminti lengvos konstrukcijos plokštę su klijuotu strypu
Apibrėžties punktai: 9, brėžiniai: 5.

(57) 1. Būdas gaminti lengvos konstrukcijos plokštę,
- su dviem dengiančiaisiais paneliais (3),
- su vieniu viduriniu sluoksniu (5)
- su siauru paviršiumi (7), nusidriekiančiu skersai dviejų dengiančiųjų panelių (3) ir vidurinio sluoksnio (5),
- su skersiniu (9), sukonstruotu siauro paviršiaus (7) srityje, ir
- su montavimo klijais (11), kurie riša skersinį (9) su dengiančiaisiais paneliais (3) bent srityse,
- kuriame užbaigimo klijai (13) yra numatyti, kad surištų skersinį (9) bent su vienu iš dviejų dengiančiųjų panelių (3) bent srityse,
- kuriame užbaigimo klijų (13) šiluminė varža yra didesnė už montavimo klijų (11) šiluminę varžą, b e s i s k i r i a n t i s tuo,
- kad lengvo svorio plokštė yra perdirbta siauro paviršiaus (7) regione, kuriame perdirbimo metu lengvo svorio plokštė (1) yra profiliuojama, kad užbaigimo klijai (13) tarp bent vieno dengiančiojo panelio (3) ir skersinio (9) yra patalpinti bent perdirbimo regiono (19) išorėje

2. Būdas pagal 1 punktą, b e s i s k i r i a n t i s tuo, kad užbaigimo klijai (13) tarp bent vieno dengiančiojo panelio (3) ir skersinio (9) yra patalpinti perdirbimo regione (19),

3. Būdas pagal 1 arba 2 punktą, b e s i s k i r i a n t i s tuo, kad papildomas apdirbimas yra poformavinis būdas.

4. Būdas pagal 1 arba 2 punktą, b e s i s k i r i a n t i s tuo, kad papildomas apdirbimas yra minkšto formavimo būdas.

5. Būdas pagal bet kurį vieną 1-4 punktą, b e s i s k i r i a n t i s tuo, kad kaip montavimo klijai (11) yra naudojami karšto lydymo klijai arba išsiplečiančiosios putos.

6. Būdas pagal bet kurį vieną 1-5 punktą, b e s i s k i r i a n t i s tuo, kad kaip užbaigimo klijai (13) yra naudojami karšto lydymo klijai.

7. Būdas pagal bet kurį vieną 1-6 punktą, b e s i s k i r i a n t i s tuo, kad kaip karšto lydymo klijai yra naudojami nereaktyviai, vieno komponento reaktyviai arba dviejų komponentų reaktyviai klijai.

8. Būdas pagal bet kurį vieną 1-7 punktą, b e s i s k i r i a n t i s tuo, kad kaip užbaigimo klijai (13) yra naudojami polivinilo acetato klijai arba poliuretano klijai.

9. Būdas pagal bet kurį vieną 1-8 punktą, b e s i s k i r i a n t i s tuo, kad siaurojo paviršiaus (7) apdirbimo temperatūros maksimumas yra žemesnis už užbaigimo klijų (13).

---

(51) Int.Cl. ***E04D 12/00*** (2006.01)
(11) **2390435**
(96) 10163795.7
(96) 2010 05 25
(97) 2011 11 30
(97) 2012 12 19
(72) Pedersen, Bjarne, DK
Jensen, Eirik Sandberg, DK
(73) Icopal Danmark A/S, 2730 Herlev, DK
(74) Reda ŽABOLIENĖ, 7, Advokatės Redos Žabolienės kontora METIDA, Verslo centras VERTAS, Gynėjų g. 16, LT-01109 Vilnius, LT
(54) Įrenginys, skirtas sumažinti stogo konstrukcijos stogo pagrindo slinkimus
Apibrėžties punktai: 6, brėžiniai: 7.
(57) 1. Įrenginys (20, 30, 40, 50, 60, 70), skirtas sumažinti stogo konstrukcijos stogo pagrindo (11) slinkimus, įrenginys (20, 30, 40, 50, 60, 70) apimantis
- tvirtinimo priemones (31), skirtas pritvirtinti įrenginį (20, 30, 40, 50, 60, 70) prie stogo konstrukcijos lentjuostės (13);
- kontaktinį elementą (32) kontaktavimui su stogo pagrindu (11); ir
- susijungimo elementą (33), skirtą tvirtinimo priemonių (31) ir kontaktavimo elemento (32) susijungimui;
b e s i s k i r i a n t i s tuo, kad tvirtinimo priemonė (31) apima elastingus elementus (31a, 31b), nustatytus apimti lentjuostes (13), ir apspaudimo briaunas (31a', 31b') ant elastingų elementų (31a, 31b), skirtų sąveikauti su lentjuostės (13) kraštais taip, kad leistų įrenginiui (20, 30, 40, 50, 60, 70) būti pritvirtinamam prie lentjuostės (13) elastingų elementų (31a, 31b) ir briaunų (31a',31b') apspaudimo veiksmu.

2. Įrenginys (20, 30, 40, 50, 60, 70) pagal 1 punktą, kuriame susijungimo elementas (33) yra elastingas.

3. Įrenginys (20, 30, 40, 50, 60, 70) pagal bet kurį vieną ankstesnį punktą, kuriame susijungimo elementas (33) turi ilgį, kuris gali būti pritaikytas pagal atstumą tarp lentjuostės (13) ir stogo dangos pagrindo (11).

4. Įrenginys (20, 30, 40, 50, 60, 70) pagal 3 punktą, kuriame susijungimo elementas (33) turi susilpninimą, leidžiantį nulaužti jo dalį (42a, 42b, 52a, 52b, 62a, 62b, 72a, 72b).

5. Įrenginys (20, 30, 40, 50, 60, 70) pagal bet kurį vieną ankstesnį punktą, kuriame tvirtinimo priemonių (31a, 31b) paviršiai, atsukti į lentjuostę (13), turi išsikišimus (34) kontaktuoti su lentjuostėmis (13) taip, kad numatytų tarpą tarp tvirtinimo priemonių (31a, 31b) ir lentjuostės (13).

6. Įrenginys (20, 30, 40, 50, 60, 70) pagal bet kurį vieną ankstesnį punktą yra iš formuojamos medžiagos ir suformuotas kaip vienas gabalas.

---

(51) Int.Cl. ***E05B 17/20*** (2006.01)
(11) **2278100**
(96) 10169166.5
(96) 2010 07 09
(97) 2011 01 26
(97) 2012 11 28
(30) VE20090039, 2009 07 20, IT
(72) Botteon, Renato, IT
(73) Assa Abloy Italia S.P.A., 40017 - San Giovanni in Persiceto, IT
(74) Otilija KLIMAITIENĖ, 35, AAA Baltic Service Company, J.Jasinskio g. 16A, LT-01112 Vilnius, LT
(54) Apsauginis užraktas
Apibrėžties punktai: 9, brėžiniai: 10.
(57) 1. Apsauginis užraktas, apimantis gaubtą (4), pritvirtinamą prie šarvuotų durų, o gaubte (4) plokštelę (6), skirtą skląsčių (8) prilaikymui, raktu valdomą cilindrą (10), skirtą minėtos plokštelės (6)

su minėtais skląsčiais (8) judinimui link ir nuo lizdų, pateiktų durų staktoje, ir apsaugą (42), skirtą minėto cilindro apsaugojimui, apimantis:

- bent vieną elementą (20), kurį galima judinti tarp padėties, kurioje netrukdo minėtai plokštei (6), kuomet skląsčiai (8) yra įstatyti į staktos lizdus, ir trukdymo padėties, kur neleidžiama ištraukti skląsčių (8) iš lizdų,
- tampriai suspaustą priemonę (28), skirtą judamo elemento (20) judinimui iš konfigūracijos, kurioje netrukdo minėtai plokštelei (6), į minėtą trukdymo konfigūraciją,
- bent vieną narį (30), skirtą minėto judamo elemento (20) sustabdymui netrukdymo konfigūracijoje,
- tamprią priemonę (40), laikančią minėtą sustabdymo narį (30) kontakte su minėtu judamu elementu (20),

minėta tampri priemonė (40), naudojant apsaugos paviršių yra tampriai forsuojama kontaktui su užrakto gaubtu (4), b e s i s k i r i a n t i s tuo, kad apima papildomą tamprų blokavimo narį (44), skirtą judamam elementui (20).

2. Užraktas pagal 1 punktą, b e s i s k i r i a n t i s tuo, kad minėtas judamas elementas (20) susideda iš L formos elemento (20), ašele pritvirtinto prie gaubto konstrukcijos (4).

3. Užraktas pagal 2 punktą, b e s i s k i r i a n t i s tuo, kad atstumas tarp ašelės (18) ir L formos elemento horizontalios dalies atitinką iš esmės atstumą tarp ašelės (18) ir skląsčių (8) atraminės plokštelės (6), kuomet jie yra įstatyti į staktos lizdus.

4. Užraktas pagal 1 punktą, b e s i s k i r i a n t i s tuo, kad minėta tampri priemonė susideda iš spyruoklės (40).

5. Užraktas pagal 1 punktą, b e s i s k i r i a n t i s tuo, kad L formos elemento horizontali dalis yra pateikta su lizdu (24), skirtu sustabdymo nario (30) įstatymui.

6. Užraktas pagal 5 punktą, b e s i s k i r i a n t i s tuo, kad minėtas sustabdymo narys (30) susideda iš ašelės, kurios galas yra įstatytas į pateiktą atitinkamą apskritą skylę, ir tuo, kad gaubto (4) siena yra priešais apsaugą (42).

7. Užraktas pagal 1 punktą, b e s i s k i r i a n t i s tuo, kad valdymo ašelė (30) yra pateikta su žiediniu flanšu (32), kuris tampriai suspaudžia tamprią priemonę (40).

8. Užraktas pagal 3 punktą, b e s i s k i r i a n t i s tuo, kad minėtas tamprus blokavimo narys susideda iš šliaužiklio (44) forsuojamo spyruoklės (48) ir pateikto su krašteliu (46), kuris remiasi į išdrožą (50), kuri yra pateikta L formos elemento (20) horizontalioje dalyje.

9. Užraktas pagal 8 punktą, b e s i s k i r i a n t i s tuo, kad šliaužiklio (44) galas yra laikomas griovelio skylėje (52), per kurį prasikiša varžtai, skirti apsaugos (42) pritvirtinimui prie užrakto.

---

(51) Int.Cl. ***E05B 17/22*** (2006.01)
E05B 13/00 (2006.01)
E05B 63/16 (2006.01)
E05B 15/00 (2006.01)

(11) **2107190**

(96) 09155713.2

(96) 2009 03 20

(97) 2009 10 07

(97) 2013 02 20

(30) 102008016699, 2008 03 31, DE

(72) Speckamp, Hans-Rainer, DE
Lundberg, Lars, SE

(73) Dorma GmbH + Co. KG, 58256 Ennepetal, DE

(74) Stanislava TELEIŠIENĖ, 31, UAB „Brainera“, Savanorių pr. 217, LT-02300 Vilnius, LT

(54) Spyna su atjungimo pasukamuoju mazgu

Apibrėžties punktai: 15, brėžiniai: 4.

(57) 1. Durų, lango ar panašių daiktų spyna (1), turinti spynos korpusą (2), kuriame talpinamas spynos mechanizmas su skląsčio elementu (3) ir pasukamuoju mazgu (4), pavyzdžiui, pasukimo įrenginio mazgui priimti, be to, minėtas pasukamasis mazgas (4) sąveikauja su minėtu skląsčio elementu (3), siekiant stumdyti skląsčio elementą (3) tarp kyšančios ir įtrauktos padėčių, dar turinti parinkimo elementą (5) ir stabdymo elementą (6) sukabinimui minėtame pasukamajame mazge (4), kad blokuotų pasukamojo mazgo (4) sukamąjį judėjimą, ir, be to, stabdymo elementas (6) gali būti perjungtas parinkimo elementu (5), be to, stabdymo elementas (6) yra kilnojamas iš sukabinimo padėties į pasukamojo mazgo (4) atjungimo padėtį, neperstumiant parinkimo elemento (5),

b e s i s k i r i a n t i tuo, kad stabdymo elementas (6) yra kilnojamas į pasukamojo mazgo (4) atjungimo padėtį sąveika tarp skląsčio elemento (3) ir stabdymo elemento (6), kol minėtas parinkimo elementas (5) yra atkabintas nuo stabdymo elemento (6).

2. Spyna (1) pagal 1 punktą, b e s i s k i r i a n t i tuo, kad sąveiką tarp parinkimo elemento (5) ir stabdymo elemento (6) sudaro pakreiptas paviršius (7), į kurį minėtas parinkimo elementas (5) yra spaudžiamas, ir kuris skirtas tik perstumti stabdymo elementą (6) į sukabinimo pasukamajame mazge (4) padėtį.

3. Spyna (1) pagal 1 arba 2 punktą, b e s i s k i r i a n t i tuo, kad stabdymo elementą (6) charakterizuoja skląsčio galas (6a), o minėtą sukamąjį mazgą (4) charakterizuoja išpjova (4a), kurioje skląsčio galas (6a) sukabinamas į sukabinimo padėtį.

4. Spyna (1) pagal vieną iš 1-3 punktų, b e s i s k i r i a n t i tuo, kad stabdymo elementas (6) stumdomas išilgai stabdiklio ašies, o parinkimo elementas (5) stumdomas išilgai parinkiklio ašies, be to, stabdiklio ašis ir parinkiklio ašis yra išdėstytos statmenai viena kitos atžvilgiu.

5. Spyna (1) pagal vieną iš ankstesnių punktų, b e s i s k i r i a n t i tuo, kad spyruoklės elementas (13) sumontuotas spynos korpuse (2) tam, kad iš anksto įtemptų parinkimo elementą (5) į atjungimo padėtį, kurioje parinkimo elementas (5) yra atjungiamas nuo stabdymo elemento (6).

6. Spyna (1) pagal vieną iš ankstesnių punktų, b e s i s k i r i a n t i tuo, kad spynos korpusas (2) turi priekinę plokštelę (8), be to, parinkimo elementas (5) charakterizuojamas rankenos piršteliu (5a), išsikišančiu per minėtą priekinę plokštelę (8), minėtam parinkimo elementui (5) paslinkti rankiniu būdu.

7. Spyna (1) pagal vieną iš ankstesnių punktų, b e s i s k i r i a n t i tuo, kad stabdymo elementas (6) charakterizuojamas svirtiniu elementu (9), kuris pasukamai sujungtas su stabdymo elementu (6).

8. Spyna (1) pagal 7 punktą, b e s i s k i r i a n t i tuo, kad svirtinis elementas (9) sumontuotas minėto stabdymo elemento (6) skląsčio galo (6a) priešingame gale, be to, svirtinis elementas (9) pagamintas kaip reketas, pasižymintis pasukimo kryptimi ir stabdymo kryptimi.

9. Spyna (1) pagal 8 punktą, b e s i s k i r i a n t i tuo, kad svirtinis elementas (9) yra paspyruokliuotas spyruoklės elementu (10) taip, kad išlaikytų minėtą svirties elementą (9) vertikalioje padėtyje, suformuojant stabdymo kryptį.

10. Spyna (1) pagal vieną iš 8-9 punktų, b e s i s k i r i a n t i tuo, kad minėtą skląsčio elementą (3) charakterizuoja aktyvinantis dantis (3a), skirtas sąveikai su svirtiniu elementu (9) tokiu būdu, kad, kai skląsčio elementas (3) atitraukiamas į spynos korpusą (2), stabdymo elementas (6) atitraukiamas iš sukabinimo padėties į atjungimo padėtį, aktyvinančiam dančiui (3a) atsiremiant į minėtą svirties elementą (9) skląsčio elemento (3) pasukimo metu.

11. Spyna (1) pagal vieną iš ankstesnių punktų, b e s i s k i r i a n t i tuo, kad velenėlio elementas (11) sumontuotas ant parinkimo elemento (5), be to, velenėlio elementas (11) sudaro parinkimo elemento (5) sąveikos dalį su stabdymo elementu (6), ridenant jį pasviruoju paviršiumi (7), kol minėtas parinkimo elementas (5) spaudžiamas į minėtą pasvirąjį paviršių (7), siekiant sukabinti stabdymo elemento (6) skląsčio galą (6a) su minėto sukamojo mazgo (4) išpjova (4a).

12. Spyna (1) pagal vieną iš ankstesnių punktų, b e s i s k i r i a n t i tuo, kad parinkimo elementas (5) ir rankenos pirštelis (5a) pagaminti kaip atskiros dalys, be to, minėtas rankenos pirštelis (5a) sumontuotas ant parinkimo elemento (5) viršutinio krašto arba apatinio krašto.

13. Spyna (1) pagal vieną iš ankstesnių punktų, b e s i s k i r i a n t i tuo, kad elektrinis aktyvatorius sumontuotas taip, kad vykdytų parinkimo elemento (5) paslinkimą, aktyvinant minėtą elektrinį aktyvatorių.

14. Spyna (1) pagal vieną iš ankstesnių punktų, b e s i s k i r i a n t i tuo, kad spyruoklės elementas (12) sumontuotas minėtam stabdymo elementui (6) paspyruokliuoti į sukabinimo padėtį, taip pat į atjungimo padėtį, spyruoklės elementui (12) sąveikaujant su minėtu pasviruoju paviršiumi (7).

15. Spyna (1) pagal vieną iš ankstesnių punktų, b e s i s k i r i a n t i tuo, kad elektrinės priemonės sumontuotos spynos korpuse (2) tam, kad aptiktų stabdymo elemento (6) sukabinimo arba atjungimo padėtį ir (arba) parinkimo elemento (5) padėtį.

---

(51) Int.Cl. ***E05B 35/00*** (2006.01)
(11) **2329088**
(96) 09736714.8
(96) 2009 08 25
(97) 2011 06 08
(97) 2012 12 26
(86) PCT/US2009/054835
(86) 2009 08 25
(87) WO 2010/027760
(87) 2010 03 11
(30) 19393108, 2008 09 07, IL
(72) BEN-AHARON, Effi, IL
MARKBREIT, Dani, IL
(73) Mul-T-Lock Technologies Ltd., 81104 Yavne, IL
(74) Otilija KLIMAITIENĖ, 35, AAA Baltic Service Company, J.Jasinskio g. 16A, LT-01112 Vilnius, LT
(54) Rakto įtaisas su judamu elementu rakto surinkime ir spynos surinkimas
Apibrėžties punktai: 10, brėžiniai: 10.
(57) 1. Rakto įtaisas (10), skirtas naudoti su daugiau negu viena spyna, minėtas rakto įtaisas (10) yra apimantis:
geležtės dalį (12); ir
bent vieną judamą, rakto surinkime esantį elementą (22), laikomą minėtoje geležtės dalyje (12) ir apimantį pirmą ir antrą dalis (24, 26), esančias viena šalia kitos, minėto bent vieno judamo rakto surinkimo elemento (22) pirma dalis (24) yra išdėstyta išilgai minėtos geležtės dalies (12), o minėto bent vieno judamo rakto surinkimo elemento (22) antra dalis (26) yra išdėstyta kaip atšaka , t.y. lygiagrečiai bet ne vienaašiškai, į minėtą pirmą dalį (24), minėto bent vieno judamo rakto surinkimo elemento (22) padėtis,

minėtos geležtės dalies (12) atžvilgiu, gali kisti kryptimi, statmenai plokštiems, pirmam (16) ir antram (18), į priešingas kryptis nukreiptiems rakto surinkimo paviršiams, kurie yra apibrėžti geležtės dalimi (12);

kur pirma spyna apima:

pasukamą šerdį (50) su išpjova (52);

spaudžiantį elementą (59), esantį minėtoje pasukamoje šerdyje (50), išdėstytą taip, kad remtųsi į minėto bent vieno judamo rakto surinkimo elemento (22) antrą dalį (26), judamo rakto surinkimo elemento (22) pirma dalis (24) yra sulygiuota su, ir liečiasi su pagalbiniu užrakinimo elementu, kur pagalbinis užrakinimo elementas (54), kuris yra išdėstytas minėtoje pirmoje spynoje, yra paslenkamas į šlyties liniją *(57)* tam, kad būtų leistas minėtos šerdies (50) sukimasis; ir

kur antra spyna apima:

pasukamą šerdį (60) su išpjova (62); ir

spaudžiantį elementą (66), esantį minėtoje pasukamoje šerdyje (60), išdėstytą taip, kad remtųsi į minėto bent vieno judamo rakto surinkimo elemento (22) antrą dalį (26), judamo rakto surinkimo elemento (22) pirma dalis (24) yra sulygiuota su, ir liečiasi su pagalbiniu užrakinimo elementu, kur pagalbinis užrakinimo elementas (64), kuris yra išdėstytas minėtoje antroje spynoje, yra paslenkamas į šlyties liniją (67) tam, kad būtų leistas minėtos šerdies (60) sukimasis, kur pirmos ir antros spynos spaudžiantis elementas (59, 66) spaudžia dviejose skirtingose vietose, esančiose atstumu viena nuo kitos, ant minėto bent vieno judamo rakto surinkimo elemento (22) minėtos antros dalies (26).

2. Rakto įtaisas (10) pagal 1 punktą, kur minėto bent vieno judamo rakto surinkimo elemento (22) minėta antra dalis (26) yra suformuota su periferine išpjova, o minėto bent vieno judamo rakto surinkimo elemento (22) minėtos pirmos dalies (24) išorinio kontūro dalis šliaužiamai liečiasi su minėta periferine išpjova.

3. Rakto įtaisas (10) pagal 1 arba 2 punktą, kur minėto bent vieno judamo rakto surinkimo elemento (22) minėtos pirma ir antra dalys (24, 26) juda nepriklausomai viena nuo kitos.

4. Rakto įtaisas (10) pagal bet kurį ankstesnį punktą, kur minėto bent vieno judamo rakto surinkimo elemento (22) minėta pirma dalis (24) apima elementą, kuris yra judamai sumontuotas į minėtoje geležtės dalyje (12) suformuotą įdubą, minėta įduba yra suformuota su apatiniu petimi ir kur minėto bent vieno judamo rakto surinkimo elemento (22) minėtos pirmos dalies (24) poslinkis yra apribotas minėtam elementui remiantis į minėtą petį.

5. Rakto įtaisas (10) pagal bet kurį ankstesnį punktą, kur minėto bent vieno judamo rakto surinkimo elemento (22) minėta antra dalis (26) apima pailgą elementą, judamai sumontuotą pailgoje ertmėje, kuri yra suformuota minėtoje geležtės dalyje (12), minėta pailga ertmė yra suformuota su apatiniu petimi, ir kur minėto bent vieno judamo rakto surinkimo elemento (22) minėtos antros dalies (26) poslinkis yra apribotas minėtam pailgam elementui remiantis į minėtą petį.

6. Rakto įtaisas (10) pagal bet kurį ankstesnį punktą, apimantis judamų rakto surinkimų elementų (22) porą, sumontuotų minėtos geležtės dalies (12) priešingose pusėse.

7. Rakto įtaisas (10) pagal 6 punktą, kur kiekvieno minėto judamo rakto surinkimo elemento (22) minėta pirma dalis (24) apima pirmą elementą, judamai sumontuotą įduboje, kuri yra suformuota minėtoje geležtės dalyje (12), minėta įduba yra suformuota su apatiniu petimi, ir kur minėto bent vieno judamo rakto surinkimo elemento (22) minėtos pirmos dalies (24) poslinkis yra apribotas minėtam elementui remiantis į minėtą petį, ir kur kiekvieno minėto judamo rakto surinkimo elemento (22) minėta antra dalis (26) apima pailgą elementą, judamai sumontuotą pailgoje ertmėje, kuri yra suformuota minėtoje geležtės dalyje (12), minėta pailga ertmė yra suformuota su apatiniu petimi, ir kur minėto bent vieno judamo rakto surinkimo elemento (22) minėtos antros dalies (26) poslinkis yra apribotas minėtam pailgam elementui remiantis į minėtą petį; ir

kur kiekvienas pirmas elementas turi iš ten besitęsiančią ašį ir kur kiekvienas pailgas elementas yra suformuotas su įduba, o vieno iš judamų rakto surinkimo elementų (22) pirmo elemento ašis įsistato į kito vieno iš judamų rakto surinkimo elementų (22) pailgo elemento įdubą.

8. Spynos ir rakto junginys, apimantis:

rakto įtaisą (10), apimantį geležtės dalį (12), ir bent vieną judamą rakto surinkimo elementą (22), laikomą minėtoje geležtės dalyje (12) ir apimantį pirmą ir antrą dalis (24, 26), esančias viena šalia kitos, minėto bent vieno judamo rakto surinkimo elemento (22) pirma dalis (24) yra išdėstyta išilgai minėtos geležtės dalies (12), o minėto bent vieno judamo rakto surinkimo elemento (22) antra dalis (26) yra išdėstyta kaip atšaka, t.y. lygiagrečiai bet ne vienaašiškai, į minėtą pirmą dalį (24), minėto bent vieno judamo rakto surinkimo elemento (22) padėtis, minėtos geležtės dalies (12) atžvilgiu, gali kisti kryptimi, statmenai plokštiems, pirmam (16) ir antram (18), į priešingas kryptis nukreiptiems rakto surinkimo paviršiams, kurie yra apibrėžti geležtės dalimi (12);

ir spynos surinkimas, apimantis:

pasukamą šerdį (60) su išpjova (62); ir

spaudžiantį elementą (66), esantį minėtoje pasukamoje šerdyje (60), išdėstytą taip, kad remtųsi į minėto bent vieno judamo rakto surinkimo elemento (22) antrą dalį (26), judamo rakto surinkimo elemento (22) pirma dalis (24) yra sulygiuota su, ir liečiasi su pagalbiniu užrakinimo elementu (64), kur pagalbinis užrakinimo elementas (64), kuris yra išdėstytas minėtame spynos surinkime, yra paslenkamas į šlyties liniją (67) tam, kad būtų leistas minėtos šerdies (60) sukimasis, kur spaudžiantysis elementas (66) nėra vienaašiškas su pagalbiniu užrakinimo elementu (64).

9. Spynos ir rakto surinkimas pagal 8 punktą, papildomai apimantis gaubtelį (72), esantį skylėje (68), kuri yra minėtoje pasukamoje šerdyje (60), ir kuris uždaro minėta spaudžiantį elementą (66) minėtoje pasukamoje šerdyje (60), minėtas gaubtelis (72) turi išorinį kontūrą, užapvalintą iki dalinai cilindrinės formos tam, kad atitiktų minėtos pasukamos šerdies (60) išorinį kontūrą.

10. Spynos ir rakto surinkimas pagal 9 punktą, kur minėto gaubtelio (72) viršutinis kontūras minėtą gaubtelį (72) sulygiuoja automatiškai, tam, kad jis būtų tinkamai įstatytas į minėtą skylę (68).

---

(51) Int.Cl. ***E06B 9/80*** (2006.01)
E05D 13/00 (2006.01)
B66D 1/40 (2006.01)

(11) **2333230**

(96) 10190418.3

(96) 2010 11 09

(97) 2011 06 15

(97) 2012 12 19

(30) 20096215, 2009 11 20, FI

(72) Hosio, Pekka, FI

(73) Champion Door OY, 85500 Nivala, FI

(74) Otilija KLIMAITIENĖ, 35, AAA Baltic Service Company, J.Jasinskio g. 16A, LT-01112 Vilnius, LT

(54) Vertikaliai judamoms durims skirtas gervės mechanizmas su neįtempto troso jungikliu

Apibrėžties punktai: 7, brėžiniai: 2.

(57) 1. Gervės mechanizmas, skirtas vertikaliai judamoms durims, kur gervės mechanizmas turi bent vieną būgną (32), skirtą lanksčiam pakabinimo nariui, tokiam kaip gervės trosas (28), ašį (30), ant kurios yra sumontuotas būgnas (32), variklį (22), skirtą ašies (30) sukimui, ir neįtempto lankstaus pakabinimo nario jungiklį, skirtą sustabdyti variklį (22) kuomet sumažėja pakabinimo nario įtempimas, kur neįtempto lankstaus pakabinimo nario jungiklis yra išdėstytas sujungtai su būgnu (30) ir turi elementą, kuris yra sumontuotas taip, kad remtųsi į nuo būgno (30) nusivyniojantį pakabinimo narį, kur taip išdėstytas neįtempto lankstaus pakabinimo nario jungiklis yra išdėstytas likti pirmoje pozicijoje, kuomet pakabinimo nario įtempimas viršija iš anksto numatytą slenkstinę vertę, ir judėti į antrą poziciją, kurioje yra išjungiamas variklio (22) veikimas, kuomet pakabinimo nario įtempimas nukrenta žemiau iš anksto numatytos slenkstinės vertės, b e s i s k i r i a n t i s tuo, kad minėtas neįtempto lankstaus pakabinimo nario jungiklis yra išdėstytas judėti iš pirmos pozicijos į antrą poziciją, pasisukdamas apie sukimosi ašį (54), o minėtas pasisukimas yra išdėstytas taip, kad atsirastų dėl gravitacijos sąlygotos neįtempto lankstaus pakabinimo nario jungiklio jėgos.

2. Gervės mechanizmas pagal 1 punktą, b e s i s k i r i a n t i s tuo, kad minėtas neįtempto lankstaus pakabinimo nario jungiklis apima pirma ir antrą atraminę ranką (50a, 50b), kurios ties jų pirmu galu, naudojant ašį (54), yra prijungtos prie vertikaliai judamų durų konstrukcijos, o elementas yra strypas (52), savo galais pritvirtintas prie atraminių rankų (50a, 50b) galų, kur taip pakabinimo narys yra sumontuotas judėjimui per strypą (52), tarp atraminių rankų (50a, 50b).

3. Gervės mechanizmas pagal 1 arba 2 punktą, b e s i s k i r i a n t i s tuo, kad papildomai apima valdymo centrą (24), skirtą variklio (22) veikimo valdymui ir mikrojungiklį (60), prijungtą prie valdymo centro (24), arba variklio (22) sustabdymui, kuomet yra aktyvuojamas mikrojungiklis (60), kur mikrojungiklis (60) turi aptikimo narį, skirtą aptikti neįtempto lankstaus pakabinimo nario jungiklio poziciją.

4. Gervės mechanizmas pagal 3 punktą, b e s i s k i r i a n t i s tuo, kad minėtas aptikimo narys yra aptikimo strypas (62), kuris tęsiasi žemiau pirmos atraminės rankos (50a) ir kuris aktyvuoja mikrojungiklį (60).

5. Vertikaliai judamos durys, turinčios durų plokštę (10), apatinį skersinį (18), ir gervės mechanizmą pagal bet kurį 1-4 punktą, kur pakabinimo narys yra pritvirtintas prie apatinio skersinio (18) savo antruoju galu.

6. Vertikaliai judamos durys pagal 5 punktą, b e s i s k i r i a n č i o s tuo, kad gervės mechanizmas apima keletą būgnų (32), sumontuotų ant ašies (30), o jos pačios neįtempto lankstaus pakabinimo nario jungiklis yra išdėstytas sujungtai su kiekvienu būgnu (32).

7. Vertikaliai judamos durys pagal bet kurį 5, 6 punktą, b e s i s k i r i a n t i s tuo, kad tai yra iš audinio pagamintos vertikaliai judamos durys, naudingiau, vertikaliai judamų durų audinys yra pagamintas iš dviejų audinių (12, 14), kurie susilenkia kryptimi į viršų.

---

(51) Int.Cl. ***F04D 29/24*** (2006.01)

(11) **1818543**

(96) 06026890.1

(96) 2006 12 27

(97) 2007 08 15

(97) 2013 01 23

(30) 2282006, 2006 02 14, AT

(72) Riegerbauer, Hermann, AT

(73) BEW Betrieb und Entwicklung von Wasserkraftanlagen GmbH, 1180 Wien, AT

(74) Tatjana STERLINA, 37, UAB „Intels“, Naugarduko g. 32/2, LT-03225 Vilnius, LT

(54) Mentračio mentė

Apibrėžties punktai: 4, brėžiniai: 5.

(57) 1. Mentė (1), skirta mentračiui (3), mentė (1) turi bent du elementus (4), kurie yra atskirti tarpine erdve ir yra subalansuoti vienas kitos atžvilgiu per plokštelinį išdėstymą, elementai (4) yra mentės formos konfigūracijos ir turi išlinkį prietakos kryptimi ir yra pailginti nuotėkio kryptimi, b e s i s k i r i a n t i tuo, kad elementai (4) tampa mažesni iš išorės į vidų, prietakos kryptimi, ir, kur yra daugiau negu du elementai (4), atstumas tarp elementų (4) tampa mažesnis iš išorės į vidų, mentės (1) išilginė sekcija formuoja tariamą centrinę liniją (7), ir bent du elementai (4) yra sumontuoti ant tariamos centrinės linijos (7) tokiu būdu, kad kampas tarp tariamos centrinės linijos (7) ir pirmojo elemento (4) yra mažesnis už kampą tarp tariamos centrinės linijos (7) ir antrojo elemento (4).

2. Mentė (1) pagal 1 punktą, b e s i s k i r i a n t i tuo, kad elementų (4) kampai pagal tariamą centrinę liniją (7) tampa didesni iš vidaus į išorę.

3. Mentė (1) pagal bent vieną ankstesnį punktą, b e s i s k i r i a n t i tuo, kad elementų kreivis (4) yra įgaubtas arba išgaubtas.

4. Mentratis, turintis mentę (1) pagal vieną iš ankstesnių punktų.

---

(51) Int.Cl. ***F16B 5/01*** (2006.01)
A47B 96/06 (2006.01)
F16B 12/24 (2006.01)

(11) **2381815**

(96) 09764800.0

(96) 2009 12 02

(97) 2011 11 02

(97) 2013 03 27

(86) PCT/EP2009/066246

(86) 2009 12 02

(87) WO 2010/083916

(87) 2010 07 29

(30) 102009006015, 2009 01 23, DE
102009031101, 2009 06 29, DE

(72) REITER, Bruno, AT

(73) Fritz Egger GmbH & Co. OG, 3105 Unterradlberg, AT

(74) Reda ŽABOLIENĖ, 7, Advokatės Redos Žabolienės kontora METIDA, Verslo centras VERTAS, Gynėjų g. 16, LT-01109 Vilnius, LT

(54) Tvirtinimo montažas sienos lentynos montavimui
Apibrėžties punktai: 15, brėžiniai: 4.

(57) 1. Tvirtinimo montažas sienos lentynos montavimui ant sienos paviršiaus
- su lengvo svorio plokšte (2), nusitęsiančia iš pirmosios siauros pusės (1a) į antrąją siaurą pusę (1b) išilgine kryptimi, apimančia viršutinę dengiančią plokštę (2b), apatinę dengiančią plokštę (2b) ir tarp jų patalpintą lengvo svorio tarpinį sluoksnį (2c), ir
- su bent viena atramine technine įranga (3), apimančia sienos montavimo priemonę (3a) ir atraminę priemonę (3b), prijungtą prie sienos montavimo priemonės (3a),
- kuriame bent viena atraminė priemonė (4) yra integruota tarpiniame sluoksnyje (2c) skersai išilginei krypčiai,
- kuriame bent viena atraminė priemonė (4) yra numatyta su priekinės pusės talpykla (5) atraminei priemonei (3b),
- kuriame bent viena atraminė priemonė (4) yra adapteris (9), kuris turi pirmąją sekciją (9a) su didesniu skerspjūviu, ir, prie jos prijungtą antrąją sekciją (9b), kuri turi mažesnį skerspjūvį,
- kuriame adapteris (9) yra prijungtas prie lengvo svorio plokštės (2) lipnaus ryšio priemone,
b e s i s k i r i a n t i s tuo, kad lipnus ryšys yra gaunamas lipnia priemone, kuri yra surišta su adapteriu (9), kai lipnumas yra aktyvuoti klijai, ir kad lipnumas yra taip figūruotas, kad jis galėtų būti aktyvuotas adapterio (9) įvedimo būdu į lengvo svorio plokštę (2).

2. Tvirtinimo montažas pagal 1 punktą, b e s i s k i a n t i s tuo, kad aktyvuotas lipnumas pritaikytas ant adapterio (9) bent vieno klijų rutuliuko arba lipnumo mikrokapsulėse formos, ypatingai ant pirmosios sekcijos (9a) ir (arba) antrosios sekcijos (9b).

3. Tvirtinimo montažas pagal 1 arba 2 punktą, b e s i s k i a n t i s tuo, kad bent vienas klijų rutuliukas patalpintas adapterio (9) įraižyme, ypatingai jo pirmojoje sekcijoje (9a) ir (arba) antroje sekcijoje (9b), kuriame įraižymo gylis yra geriau, kai mažesnis už bent vieno klijų rutuliuko ilgį, ir (arba) kuriame bent vienas klijų rutuliukas yra įterptas į atitinkamą įraižymą tik taip giliai, kad bent viena klijų rutuliuko dalis kyšotų iš įraižymo.

4. Tvirtinimo montažas pagal bet kurį vieną ankstesnį punktą, b e s i s k i a n t i s tuo, kad adapteris (9), ypatingai pirmoji sekcija (9a) ir (arba) antroji sekcija (9b), yra sujungta su lengvo svorio plokšte (2) lankstaus ryšio priemone, kuriame lankstus ryšys yra ypač pasiekiamas per išorės išsikišimus (13) ant adapterio (9), kurio išsikišimai sąveikauja su lengvo svorio plokšte (2), ypatingai su viršutine dengiančiąja plokšte (2a) ir (arba) apatine dengiančiąja plokšte (2b).

5. Tvirtinimo montažas pagal 4 punktą, b e s i s k i a n t i s tuo, kad adapterio (9) pirmoji sekcija (9a) arba antroji sekcija (9b) yra sujungta su lengvo svorio plokšte (2) neklijuotiniu būdu.

6. Tvirtinimo montažas pagal bet kurį vieną ankstesnį punktą, b e s i s k i a n t i s tuo, kad pirmoji sekcija (9a) sąveikauja išlaikymo būdu su viršutine dengiančiąja plokšte (2a) ir apatine dengiančiąja plokšte (2b), ypatingai bent su viena įpjova (11) viršutinėje dengiančiojoje plokštėje (2a) ir (arba) apatinėje dengiančiojoje plokštėje (2b).

7. Tvirtinimo montažas pagal bet kurį vieną ankstesnį punktą, b e s i s k i a n t i s tuo, kad antroji sekcija (9b) bent virš jos ilgio dalies, ypatingai virš dalinės sekcijos, kuri turi didesnį skerspjūvį antrosios sekcijos (9b) likusios dalies atžvilgiu, sąveikauja išlaikymo būdu su viršutine dengiančiaja plokšte (2a) ir apatine dengiančiąja plokšte (2b), kuriame ypatingai antroji sekcija (9b), bent virš jos ilgio dalies, ypatingai virš dalinės sekcijos, kuri turi didesnį skerspjūvį antrosios sekcijos (9b) likusios dalies atžvilgiu, yra geriau kai numatyta su minėtais išsikišimais (13) ant tos pusės, kuri atsukta link viršutinės dengiančiosios plokštės (2a) ir (arba) apatinės dengiančiosios plokštės (2b).

8. Tvirtinimo montažas pagal 4 arba 5 punktą, b e s i s k i a n t i s tuo, kad išsikišimai (13) suformuoti iš briaunų, kurie geriau kai veikia skersai įterpimo kryptimi ir kurie ypatingai turi dantų formos skerspjūvį, kuris yra geriau nuožulnios figūros įterpimo kryptimi.

9. Tvirtinimo montažas pagal bet kurį vieną ankstesnį punktą, b e s i s k i a n t i s tuo, kad lengvo svorio plokštė (2) yra be skersinių, nusidriekiančių išilgine kryptimi ir (arba) skersine kryptimi.

10. Atraminė dalis (4), skirta tvirtinti montažą pagal bet kurį vieną ankstesnį punktą, b e s i s k i r i a n t i s tuo, kad minėta atraminė dalis yra adapteris (9), kad prieš būdamas įterptas į lengvo svorio plokštę (2), minėtas adapteris (9) yra numatytas su suaktyvinamais klijais, ir tuo, kad klijai yra figūruojami tokiu būdu, kad jie galėtų būti aktyvuojami adapterio (9) įterpimo būdu į lengvo svorio plokštę (2).

11. Atraminė dalis (4) pagal 10 punktą, b e s i s k i r i a n t i tuo, kad pirmiau negu įterpiama į lengvo svorio plokštę (2), minėta atraminė dalis yra numatyta ant adapterio (9) pirmosios sekcijos (9a) ir (arba) antrosios sekcijos (9b) su galimais aktyvuoti klijais, ypatingai su bent vienu klijų rutuliuku arba klijais mikrokapsulėmis.

12. Būdas gaminti tvirtinimo montažą pagal bet kurį vieną ankstesnį 1-9 punktą, kuriame vienas po kito yra vykdomi šie veiksmai:

- atraminės techninės įrangos (3), apimančios sienos montavimo priemonę (3a) ir atraminę priemonę (3b), prijungtą prie minėtos sienos montavimo priemonės (3a), numatymas,
- viršutinės dengiančiosios plokštės (2a) numatymas,
- apatinės dengiančiosios plokštės (2b) numatymas,
- tarpinio sluoksnio (2c) numatymas,
- bent vienos atraminės dalies (4), ypač bent dviejų atraminių dalių (4) numatymas, kur bent viena atraminė dalis yra suformuota pagal 10 arba 11 punktą,
- viršutinės dengiančiosios plokštės (2a), apatinės dengiančiosios plokštės (2b) ir tarpinio sluoksnio (2c) sujungimas, taip kad suformuotų stambią lengvo svorio plokštės grandinę,
- lengvo svorio plokščios (2) gaminimas presuojant ir ypatingai pjaunant lengvo svorio lentą pagal ilgį, kur lengvo svorio plokštė (2) įgauna pirmąją siaurąją pusę (1a) ir antrąją siaurąją pusę (2b), ir
- bent vienos atraminės dalies (4) įvedimas į lengvo svorio plokštę (2), kur po įvedimo atitinkama atraminė dalis (4) yra numatyta ant priekinės pusės su talpykla (5) atraminei priemonei (3b)

13. Būdas pagal 12 punktą, b e s i s k i r i a n t i s tuo, kad prieš įterpiant atraminę dalį (4), išpjova (12) yra įtraukta į tarpinį sluoksnį (2c) ir (arba) išpjova (11) įtraukta į viršutinę dengiančiąją plokštę (2a) ir (arba) apatinę dengiančiąją plokštę (2b), ypatingai frezavimu ir (arba) gręžimu.

14. Būdas pagal 12 arba 13 punktą, b e s i s k i r i a n t i s tuo, kad priekinės pusės talpykla (5) atitinkamoje atraminėje priemonėje (4) yra numatyta įvedus atraminę dalį (4) į lengvo svorio plokštę (2).

15. Būdas pagal bet kurį vieną 12-14 punktą, b e s i s k i r i a n t i s tuo, kad atraminė dalis (4) yra įterpta į lengvo svorio plokštę (2), panaudojant mechanizmą, ypatingai automatinę gamybos liniją, geriau panaudojant nepertraukiamą gamybos būdą.

---

(51) Int.Cl. ***F16H 33/20*** (2006.01)
F03G 3/00 (2006.01)

(11) **2241785**

(96) 08872337.4

(96) 2008 10 02

(97) 2010 10 20

(97) 2012 12 26

(86) PCT/RU2008/000631

(86) 2008 10 02

(87) WO 2009/102232

(87) 2009 08 20

(30) 2008105388, 2008 02 12, RU

(72) LINEVICH, Edvid Ivanovich, RU

(73) Permotors GmbH, 2345 Brunn am Gebirge, AT

(74) Reda ŽABOLIENĖ, 7, Advokatės Redos Žabolienės kontora METIDA, Verslo centras VERTAS, Gynėjų g. 16, LT-01109 Vilnius, LT

(54) Būdas rotorinei jėgos pavarai valdyti ir jėgos agregatas šiam būdui įgyvendinti

Apibrėžties punktai: 6, brėžiniai: 5.

(57) 1. Jėgos mazgas, apimantis pagrindą (1), į kurį remiasi įtvirtintas velenas (2) su pirmąja ant jo užtvirtinta laisvos eigos mova (3), be to, yra įtvirtintas pirmosios laisvos eigos movos (3) vidinis žiedas ir jos išorinis žiedas gali laisvai suktis tik į vieną pusę, ant pirmosios laisvos eigos movos (3) išorinio žiedo yra pritvirtinti krumpliaratis (4) ir platforma (5); kur ant platformos (5) yra bent vienas velenas (11, 12), kuriame sumontuotas dantratukas (9, 10), galintis suktis laisvai ir apimantis nesubalansuotą svorį (13, 14), ir variklį (6), ant kurio veleno (7) yra pritvirtintas

valdymo dantratis (8), patalpintas sukabinimo sukibime su valdymo dantračiu (9, 10); kuriame krumpliaratis (4) yra sujungtas su apkrova (21).

2. Jėgos mazgas, pagal 1 punktą, b e s i s k i r i a n t i s tuo, kad variklis (6) yra elektros variklis.

3. Jėgos mazgas pagal 2 punktą, b e s i s k i r i a n t i s tuo, kad dar apima srovės kolektorių (15), sukonstruotą tiekti elektros energiją į elektros variklį (6).

4. Jėgos mazgas pagal bet kurį 1 – 3 punktą, b e s i s k i r i a n t i s tuo, kad jis yra įrengtas su greičio didinimo pavarų dėže, kurios mažo greičio elementas yra suformuotas minėtu krumpliaračiu (4), ir kurios didelio greičio elementas yra prijungtas prie apkrovos (21).

5. Jėgos mazgas pagal 4 punktą, b e s i s k i r i a n t i s tuo, kad greičio didinimo pavarų dėžė yra dviejų lygių multiplikuojanti jėgos dėžė (4, 16, 17, 19).

6. Jėgos mazgas pagal bet kurį 1 – 5 punktą, b e s i s k i r i a n t i s tuo, kad antroji laisvai besisukanti mova (20) yra patalpinta kinematinės grandinės dalyje tarp pirmosios laisvos eigos movos (3) ir apkrovos (21).

---

(51) Int.Cl. ***F41H 5/04*** (2006.01)
F41H 7/04 (2006.01)
F42D 5/045 (2006.01)
C09J 7/02 (2006.01)
B32B 25/10 (2006.01)
B32B 27/12 (2006.01)
B32B 27/40 (2006.01)
B32B 27/02 (2006.01)
B32B 27/34 (2006.01)
B32B 27/08 (2006.01)

(11) **2125367**
(96) 08799859.7
(96) 2008 01 16
(97) 2009 12 02
(97) 2013 01 02
(86) PCT/US2008/051207
(86) 2008 01 16
(87) WO 2008/130726
(87) 2008 10 30
(30) 880554 P, 2007 01 16, US
(72) LAVATURE, Adalbert, E., US
COVEY, Robert, US
SERRA, Jerry, US
PIMENTEL, Duarte, US
BROWN, Gordon, US
(73) Berry Plastics Corporation, Evansville, IN 47706-0959, US
(74) Jurga PETNIŪNAITĖ, 51, AAA Baltic Service Company, J.Jasinskio g. 16A, LT-01112 Vilnius, LT
(54) Sprogimui atspari sutvirtinta apsauginė plėvelė ir jos gamybos būdas
Apibrėžties punktai: 6, brėžiniai: 4.
(57) 1. Sutvirtinta plėvelė, apimanti
a. elsatomerinio polimero laminatą, apimantį termoplastinį poliuretaną arba jo rūšis;
b.aramido pagrindu pagamintą neaustinės medžiagos sluoksnį, bent dalinai įterptą į elastomerinio polimero laminato sluoksnį; ir
c. slėgiui jautrų akrilinį adhezinį sluoksnį, užneštą ant elastomerinio polimero laminato.

2. Sutvirtinta plėvelė pagal 1 punktą, kur slėgiui jautrus akrilinis adhezinis sluoksnis papildomai apima uretano pagrindu pagamintą slėgiui jautrų adhezyvą, antioksidantą, tirpiklį ir katalizatorių.

3. Sutvirtinta plėvelė pagal 2 punktą, kur slėgiui jautrus akrilinis adhezinis sluoksnis apima tarp 70 masės % ir 95 masės % slėgiui jautraus akrilinio adhezyvo, tarp 5 masės % ir 15 masės % uretano pagrindo slėgiui jautraus adhezyvo, tarp 0 masės % ir 1,5 masės % antioksidanto, tarp 1 masės % ir 2 masės % tirpiklio, ir tarp 0 masės % ir 1 masės % katalizatoriaus.

4. Sutvirtinta plėvelė pagal 3 punktą, kur adhezinis sluoksnis apima 86,56 masės % slėgiui jautraus akrilinio adhezyvo, 11,08 masės % uretano pagrindo slėgiui jautraus adhezyvo, 0,75 masės % antioksidanto, 1,5 masės % tolueno, ir 0,11 masės % izocianato katalizatoriaus.

5. Sutvirtinta plėvelė pagal 1 punktą, kur elastomerinis polimero laminatas apima aromatinį polieterio pagrindo termoplastiko poliuretaną arba jo rūšis.

6. Sutvirtinta plėvelė pagal 1 punktą, kur daugybė aramido pluoštų apima bent vieną iš polimetafenileno izoftalamido arba p-fenileno tereftalamido.

---

(51) Int.Cl. ***G01N 33/543*** (2006.01)
G01N 33/536 (2006.01)
G01N 33/68 (2006.01)

(11) **1952151**
(96) 06847258.8
(96) 2006 11 03
(97) 2008 08 06
(97) 2013 01 02
(86) PCT/IB2006/004004
(86) 2006 11 03
(87) WO 2007/066231

(87) 2007 06 14
(30) 0522600, 2005 11 04, GB
0602336, 2006 02 06, GB
(72) BERTI, Duccio, IT
CASINI, Daniele, IT
FONTANI, Paola, IT
(73) Novartis Vaccines and Diagnostics S.r.l., 53100 Siena (SI), IT
(74) Jurga PETNIŪNAITĖ, 51, AAA Baltic Service Company, J.Jasinskio g. 16A, LT-01112 Vilnius, LT
(54) Greitasis ELISA tyrimas
Apibrėžties punktai: 18, brėžiniai: 0.

(57) 1. Prisirišimo tyrimo būdas, skirtas mėginyje esančiai analitei, apimantis žingsnius:
(i) mėginio ir pažymėto pirmo rišimosi prie analitės partnerio maišymą homogeniškoje fazėje, pirmame reakcijos rezervuare tam, kad būtų gautas pirmas maišymo produktas; ir
(ii) pirmo maišymo produkto perkėlimą į antrą reakcijos rezervuarą ir pirmo maišymo produkto paveikimą antru rišimosi prie analitės partneriu tam, kad būtų suformuotas antras maišymo produktas.

2. Prisirišimo tyrimo būdas pagal 1 punktą, kur pirmas rišimosi partneris yra konjuguotas prie fermento.

3. Prisirišimo tyrimo būdas pagal 1 punktą, kur pirmas rišimosi partneris yra konjuguotas prie tiesioginio žymeklio.

4. Prisirišimo tyrimo būdas pagal bet kurį ankstesnį punktą, kur pirmas rišimosi partneris yra antikūnas.

5. Prisirišimo tyrimo būdas pagal 4 punktą, kur antikūnas yra lgG antikūnas.

6. Prisirišimo tyrimo būdas pagal 4 arba 5 punktą, kur antikūnas yra naudojamas jį praskiedus santykiu 1:1000.

7. Prisirišimo tyrimo būdas pagal bet kurį ankstesnį punktą, kur analitė yra antikūnas.

8. Prisirišimo tyrimo būdas pagal 7 punktą, kur antikūnas yra lgG antikūnas.

9. Prisirišimo tyrimo būdas pagal 7 arba 8 punktą, kur antikūnas yra serumo antikūnas.

10. Prisirišimo tyrimo būdas pagal 9 punktą, kur serumo antikūnas yra naudojamas jį praskiedus santykiu 1:6000.

11. Prisirišimo tyrimo būdas pagal bet kurį ankstesnį punktą, kur žingsnis (i) yra atliekamas 10 minučių arba 5 minutes.

12. Prisirišimo tyrimo būdas pagal bet kurį ankstesnį punktą, kur antras rišimosi partneris yra imobilizuojamas, o žingsnis (ii) įvyksta heterogeninėje fazėje.

13. Prisirišimo tyrimo būdas pagal bet kurį ankstesnį punktą, kur žingsnis (ii) yra atliekamas 10 minučių arba 10-15 minučių.

14. Prisirišimo tyrimo būdas pagal bet kurį ankstesnį punktą, papildomai yra apimantis minėto antro maišymo produkto aptikimą.

15. Prisirišimo tyrimo būdas pagal 14 punktą, kur aptikimas apima reaguojančiosios medžiagos spalvos pasikeitimą.

16. Prisirišimo tyrimo būdas pagal 15 punktą, kur reaguojančioji medžiaga yra p-nitrofenilfosfatas.

17. Prisirišimo tyrimo būdas pagal 16 punktą, kur p-nitrofosfato koncentracija yra 3 mg/ml.

18. Prisirišimo tyrimo būdas pagal bet kurį ankstesnį punktą, kur tyrimas yra atliekamas greičiau negu per 4 valandas.

---

(51) Int.Cl. ***G02F 1/1333*** (2006.01)
G02F 1/139 (2006.01)
G02F 1/1343 (2006.01)
G02F 1/1335 (2006.01)
G02F 1/1337 (2006.01)
(11) **2024784**
(96) 07733096.7
(96) 2007 06 07
(97) 2009 02 18
(97) 2012 12 05
(86) PCT/GB2007/002084
(86) 2007 06 07
(87) WO 2007/141525
(87) 2007 12 13
(30) 0611141, 2006 06 07, GB
(72) MOTTRAM, Nigel, GB
DAVIDSON, Andrew, GB
(73) ZINK TECHNOLOGIES LIMITED, Stratford-Upon-Avon Warwickshire CV37 6JG, GB
(74) Otilija KLIMAITIENĖ, 35, AAA Baltic Service Company, J.Jasinskio g. 16A, LT-01112 Vilnius, LT
(54) Daugelio stabilių būsenų atspindintis skystųjų kristalų įrenginys
Apibrėžties punktai: 16, brėžiniai: 6.

(57) 1. Atspindintis daugelio stabilių būsenų skystųjų kristalų įrenginys, turintis skystojo kristalo molekulių (10) tarp dviejų substratų, vienoje arba daugiau ertmių (20), ties skerspjūviu esančių daugiakampio formos, skystojo kristalo molekulės tiesiogiai

liečiasi su kiekviena ertme, kur bent viena smarkios deformacijos skystojo kristalo sritis (100, 110) yra suformuojama kiekvienos ertmės kampe (120, 130, 140, 150, 160, 170), deformacijos sritis(-ys) turi bent dvi stabilias deformacijos būsenas, įrenginys turi įėjimo poliarizatorių ir yra suderintas su elektrodais, išdėstytais tam, kad jie kurtų elektrinį lauką, substratų atžvilgiu turintį iš esmės lygiagretų komponentą, kur deformacijos sritis tokiu būdu gali būti perjungta tarp bent dviejų stabilių būsenų su nuožulniu sukimosi kampu tarp skystojo kristalo molekulių krypties, skystojo kristalo tūryje, tose bent dviejose stabiliose būsenose.

2. Daugelio stabilių būsenų skystųjų kristalų įrenginys pagal 1 punktą, kur skystojo kristalo molekulės ir ertmės yra tarp skaidraus substrato ir atspindinčio substrato.

3. Daugelio stabilių būsenų skystųjų kristalų įrenginys pagal 1 arba 2 punktą, kur dauguma skystojo kristalo molekulių, esančių bent vienoje stabilioje būsenoje yra išsidėsčiusios nuožulniu kampu, daugumos skystojo kristalo molekulių, esančių bent vienoje kitoje stabilioje būsenoje, krypties atžvilgiu, kur dauguma skystojo kristalo molekulių bent vienoje stabilioje būsenoje yra išsidėsčiusios iš esmės 45° kampu, daugumos skystojo kristalo molekulių, esančių bent vienoje kitoje stabilioje būsenoje, krypties atžvilgiu.

4. Daugelio stabilių būsenų skystųjų kristalų įrenginys pagal bet kurį ankstesnį punktą, kur viena arba daugiau ertmių ties skerspjūviu yra šešiakampio formos.

5. Daugelio stabilių būsenų skystųjų kristalų įrenginys pagal bet kurį ankstesnį punktą, kur yra staigus perėjimas tarp tam tikrų besiribojančių ertmės sienų.

6. Daugelio stabilių būsenų skystųjų kristalų įrenginys pagal bet kurį ankstesnį punktą, kur ertmes apribojančios sienos, pagrindo arba substrato atžvilgiu yra iš esmės stačios.

7. Daugelio stabilių būsenų skystųjų kristalų įrenginys pagal bet kurį ankstesnį punktą, kur smarkios deformacijos sritys yra ertmių kampuose.

8. Daugelio stabilių būsenų skystųjų kristalų įrenginys pagal bet kurį ankstesnį punktą, kur stabilioje būsenoje esančios skystojo kristalo molekulės yra plokštumoje, kuri yra iš esmės lygiagreti ertmės dugnui.

9. Daugelio stabilių būsenų skystųjų kristalų įrenginys pagal bet kurį ankstesnį punktą, kur kiekvienoje ertmėje esantis skystasis kristalas yra izoliuotas nuo gretimose ertmėse esančio skystojo kristalo.

10. Daugelio stabilių būsenų skystųjų kristalų įrenginys pagal bet kurį 1-9 punktą, kur bent dvi ertmės yra susietos bent vienu kanalu, pasirenkamai, kur kanalo(-ų) (180) plotis yra mažesnis negu 20 μm ir pageidaujamai mažesnis negu 5μm.

11. Daugelio stabilių būsenų skystųjų kristalų įrenginys pagal bet kurį ankstesnį punktą, kur skystųjų kristalų įrenginys yra nematinių skystųjų kristalų įrenginys.

12. Daugelio stabilių būsenų skystųjų kristalų įrenginys pagal bet kurį ankstesnį punktą, kur elektrodai yra ant ertmės sienų.

13. Daugelio stabilių būsenų skystųjų kristalų įrenginys pagal bet kurį ankstesnį punktą, kur laikančioji konstrukcija yra suformuota iš fotorezisto arba polimerinės medžiagos.

14. Daugelio stabilių būsenų skystųjų kristalų įrenginys pagal bet kurį ankstesnį punktą, kur bent vienas elektrodas yra susietas su viena arba daugiau ertmių ir yra prijungtas prie perjungimo įtaiso, pasirenkamai, kur perjungimo įtaisas turi vieną arba daugiau plonos plėvelės tranzistorių.

15. Optinis jungiklis arba keičiamos fazės gardelė arba fazinis įrenginys, skirtas telekomunikacijai arba vaizdavimo įrenginys, turintis daugelio stabilių būsenų skystųjų kristalų įrenginį pagal bet kurį 1-16 punktą.

16. Būsenų perjungimo būdas skystųjų kristalų įrenginyje, kur ertmėse esančiose laikančiojoje konstrukcijoje turi skystojo kristalo molekulių, pagal bet kurį 1-15 punktą.

---

(51) Int.Cl. ***G06F 3/06*** (2006.01)
(11) **2300904**
(96) 08750202.7
(96) 2008 05 08
(97) 2011 03 30
(97) 2013 02 13
(86) PCT/EP2008/055708
(86) 2008 05 08
(87) WO 2009/135530
(87) 2009 11 12
(72) VERHULST, Robert, BE
(73) V.S.K. Electronics, 8530 Harelbeke, BE
(74) Aušra PAKĖNIENĖ, 50, AAA Baltic Service Company, J.Jasinskio g. 16A, LT-01112 Vilnius, LT
(54) Sistema ir būdas skirti nuosekliam didelio kiekio vaizdo duomenų įrašymui ir archyvavimui
Apibrėžties punktai: 13, brėžiniai: 2.
(57) 1. Vaizdo duomenų saugojimo sistema, skirta nuosekliam didelio kiekio vaizdo duomenų įrašymui ir archyvavimui, apimanti

- daugybę duomenų įrašymo įrenginių (10), išdėstytų rinkiniais (11-14), kiekvienas rinkinys yra apimantis serverį (21-24) ir tam tikrą skaičių su serveriu sujungtų minėtų duomenų įrašymo įrenginių (10), kiekvienas rinkinys yra pateiktas nuosekliam duomenų įrašinėjimui, kur įrašomi duomenys yra pateikti įvesties tempu, kuris yra mažesnis negu duotas didžiausias įvesties tempas, į rinkinį, per jo serverį,
- ir tinklo perjungiklį (1), kaip sąsają tarp duomenų įrašymo įrenginių (10) rinkinių ir duomenų užfiksavimo įrenginių tinklo, kur vaizdo duomenys yra užfiksuojami kintamu bendru duomenų užfiksavimo tempu, perjungiklį (1), pateiktą užfiksuoto vaizdo duomenų srauto perkėlimui į duomenų įrašymo įrenginių (10) rinkinius (11-14),
- kur serveriai (21-24) vienas su kitu yra susieti perdavimui,

b e s i s k i r i a n t i tuo, kad

- bent vienas iš serverių (21) yra pateiktas, kad veiktų kaip bent vieno iš serverių (22-24) valdiklis;
- kiekvienas rinkinių (11-14) serveris (21-24) yra pateiktas su stebėjimo priemone, skirta stebėti atitinkamų rinkinių įvesties tempą, atsižvelgiant į didžiausią įvesties tempą;
- valdiklis yra pateiktas užfiksuoto vaizdo duomenų srauto dalies priskyrimui bent vienam kitam serveriui (22-24), reaguojant į jo stebėjimo priemonę;
- kiekvienas iš duomenų įrašymo įrenginių (10) turi tokią savo rinkmenų sistemą, kad kiekvienas galėtų atskirai veikti kaip archyvas,
- sistema yra pateikta užfiksuoto vaizdo duomenų skaidymui į du smulkesnius srautus, ir smulkesnių srautų įrašymui į duomenų įrašymo įrenginių (10) bent vieno iš minėtų rinkinių (11-14) pirmą ir antrą grupę taip, kad kiekvienam užfiksuoto vaizdo duomenų, įrašytų pirmoje grupėje, vaizdo kadrui, iš karto po jo esantis užfiksuotų vaizdo duomenų kadras yra įrašomas į antrą grupę.

2. Vaizdo duomenų saugojimo sistema pagal 1 punktą, b e s i s k i r i a n t i tuo, kad vienas iš kitų serverių (22-24) yra pateiktas tam, kad serverio (21), kuris nuo pradžių valdė kitus serverius, gedimo atveju perimtų valdymą.

3. Vaizdo duomenų saugojimo sistema pagal 1 punktą, b e s i s k i r i a n t i tuo, kad sistema apima antrą tinklo perjungiklį (2), kaip sąsają tarp duomenų įrašymo įrenginių (10) rinkinių (11-14) ir duomenų užfiksavimo įrenginių tinklo, antrą tinklo perjungiklį (2), pateiktą tam, kad perimtų tinklo pirmo perjungiklio (1) veiksmus jam sugedus.

4. Vaizdo duomenų saugojimo sistema pagal 1 punktą, b e s i s k i r i a n t i tuo, kad kiekvieno rinkinio (11-14) duomenų įrašymo įrenginiai (10) yra sugrupuoti saugojimo prietaise (20), kiekvienas duomenų įrašymo įrenginys (10) yra kasetėje (15), kurią galima išimti iš saugojimo prietaiso (20) ir turi etiketę (16) su žyma archyvavimui, žyma taip pat yra užrašyta ant duomenų įrašymo įtaiso (10).

5. Vaizdo duomenų saugojimo sistema pagal 4 punktą, b e s i s k i r i a n t i tuo, kad etiketė yra RF-ID etiketė (16).

6. Vaizdo duomenų saugojimo sistema pagal 1 punktą, b e s i s k i r i a n t i tuo, kad kiekvienas duomenų saugojimo įrenginys (10) yra pateiktas su įrašymo apsaugos priemone.

7. Vaizdo duomenų saugojimo sistema pagal bet kurį ankstesnį punktą, b e s i s k i r i a n t i tuo, kad bent kai kurie iš duomenų įrašymo įrenginių (10) yra kietieji diskai.

8. Vaizdo duomenų saugojimo sistema pagal bet kurį ankstesnį punktą, b e s i s k i r i a n t i tuo, kad bent kai kurie iš duomenų įrašymo įrenginių (10) yra išliekamosios atminties įrenginiai.

9. Būdas, skirtas didelio kiekio vaizdo duomenų nuosekliam įrašymui ir archyvavimui vaizdo duomenų saugojimo sistemoje pagal bet kurį ankstesnį punktą, būdas yra apimantis žingsnius:

a0) kiekvieno duomenų įrašymo įrenginio (10) formatavimą su atskira rinkmenų sistema tam, kad kiekvienas jų galėtų atskirai veikti kaip archyvas,
a) užfiksuoto vaizdo duomenų srauto perkėlimą per minėtą tinklo perjungiklį (1) į duomenų įrašymo įrenginių (10) rinkinius (11-14), kur užfiksuotų vaizdo duomenų srautas vienalaikiškai yra perkeliamas į duomenų įrašymo įrenginių bent vieno minėto rinkinio (11-14) pirmą ir antrą grupę, kur tokiu būdu minėti kadrai yra kaitaliojamai perkeliami į pirmą ir antrą grupę,
b) pirmo (11) iš minėtų rinkinių įjungimą kiekvienoje grupėje ir nuoseklų minėtų užfiksuoto vaizdo duomenų įrašymą į pirmo rinkinio duomenų įrašymo įrenginius,
c) pirmo rinkinio (11) serverio (21) įvesties tempo, atsižvelgiant į pirmo rinkinio (11) didžiausią įvesties tempą, stebėjimą kiekvienoje grupėje,
d) kiekvienoje grupėje, jeigu įvesties tempas viršija didžiausią įvesties tempą, antro (12) iš minėtų rinkinių įjungimą, valdant pirmo rinkinio serveriui, ir užfiksuoto vaizdo duomenų srauto dalies paskyrimą antram rinkiniui (12).

10. Būdas pagal 9 punktą, b e s i s k i r i a n t i s tuo, kad žingsnis d) apima:

e) antro rinkinio (12) įjungimą,
f) minėto užfiksuoto vaizdo duomenų srauto padalinimą į pirmą subsrautą ir antrą subsrautą,
g) nuoseklų pirmo duomenų subsrauto įrašymą į pirmo rinkinio (11) duomenų įrašymo įrenginius,

h) nuoseklų antro duomenų subsrauto įrašymą į antro rinkinio (12) duomenų įrašymo įrenginius.

11. Būdas pagal bet kurį ankstesnį 9-10 punktą, b e s i s k i r i a n t i s tuo, kad minėtas nuoseklus įrašymas apima vieną po kito, atitinkamo rinkinio tik pirmo įrašymo įrenginio (10) įjungimą, užfiksuoto vaizdo duomenų įrašymą į minėtą pirmą įrašymo įrenginį iki visos jo talpos užpildymo, atitinkamo rinkinio tik antro įrašymo įrenginio įjungimą šiek tiek prieš tai, kuomet pirmas įrašymo įrenginys yra pilnai užpildomas, užfiksuoto vaizdo duomenų įrašymą į minėtą antrą įrašymo įrenginį ir pirmo įrašymo įrenginio sustabdymą po to, kai jis yra pilnai užpildomas.

12. Būdas pagal bet kurį iš 9-11 punktų, papildomai apimantis kiekvienai grupei skirtus žingsnius:

i) pirmo rinkinio (11) serverio (21) gedimo atveju, valdymo perdavimą antro rinkinio (12) serveriui (22),

j) trečio (13) iš minėtų rinkinių (11-14) įjungimą, valdant antro rinkinio (12) serveriui (22), ir užfiksuoto vaizdo duomenų srauto dalies, anksčiau paskirtos pirmam rinkiniui (11), paskyrimą trečiam rinkiniui (13).

13. Būdas pagal bet kurį iš 9-12 punktų, papildomai apimantis tinklo pirmo perjungiklio (1) veiklos perdavimo žingsnį antram tinklo perjungikliui (2), tinklo pirmo perjungiklio (1) gedimo atveju.

---

(51) Int.Cl. ***G21C 17/10*** (2006.01)
G21D 3/00 (2006.01)
(11) **2147441**
(96) 08788005.0
(96) 2008 03 14
(97) 2010 01 27
(97) 2012 12 26
(86) PCT/FR2008/050446
(86) 2008 03 14
(87) WO 2008/132365
(87) 2008 11 06
(30) 0701965, 2007 03 19, FR
(72) GAUTIER, Antoine, FR
DUREY, David, FR
(73) Areva NP, 92400 Courbevoie, FR
(74) Otilija KLIMAITIENĖ, 35, AAA Baltic Service Company, J.Jasinskio g. 16A, LT-01112 Vilnius, LT
(54) Būdas nustatyti branduolinio reaktoriaus šerdies tūriniam galios pasiskirstymui
Apibrėžties punktai: 8, brėžiniai: 2.

(57) 1. Būdas (30) skirtas nustatyti branduolinio reaktoriaus šerdies trimatį galios pasiskirstymą, realizuojamas užprogramuotu įrenginiu, minėta šerdis apima daugybę kuro surinkimų, naudojant neutronų srauto matavimo detektorių grupę, išdėstytą reaktoriaus rezervuaro išorėje, ir zondų grupę, matuojančių aušinamojo skysčio temperatūrą ties minėtų kuro surinkimų išleidimu, minėtas būdas (30) yra apimantis toliau pateiktus žingsnius:

- pirmo trimačio galios pasiskirstymo nustatymą laiko žingsniu t_i, naudojant neutroninį skaičiavimo kodą (40), kuris iš karto išsprendžia difuzijos lygtį ir kuro išeikvojimo momentu atnaujina šerdies izotopų balansą, nuo reaktoriaus eksploatacinių parametrų verčių;
- naujo trimačio galios pasiskirstymo nustatymą laiko žingsniu t_i, koreguojant (60, 90) minėtą pirmą trimatį galios pasiskirstymą su matavimais, pateiktais minėtų neutronų srauto matavimo detektorių, išdėstytų reaktoriaus rezervuaro (80) išorėje, ir minėtų temperatūros matavimo zondų (100); ir
- pastoviai valdant (70) minėtą neutroninį skaičiavimą, minėtas valdymas yra apimantis toliau pateiktus žingsnius:

- šerdies einamojo trimačio galios pasiskirstymo skaičiavimą laiko žingsniu t_i, nuo einamąjį reaktoriaus veikimą apibūdinančių parametrų verčių;
- šerdies naujojo trimačio galios pasiskirstymo skaičiavimą laiko žingsniu t_i, po bent vieno parametro, apibūdinančio einamąjį reaktoriaus veikimą, koregavimo tam, kad būtų sumažintas nesutapimas tarp apskaičiuoto ir pamatuoto ašinio jėgos disbalanso vidurkio per visą surinkimų grupę, ties šerdies periferija; ir
- iš ankstesnio skaičiavimo gauto minėto naujo galios pasiskirstymo naudojimą, kaip neutroninio skaičiavimo pradinę sąlygą, kitu laiko žingsniu t_{i+1}.

2. Būdas (30) skirtas nustatyti trimatį galios pasiskirstymą pagal 1 punktą, b e s i s k i r i a n t i s tuo, kad minėtas naujo galios pasiskirstymo nustatymo žingsnis apima toliau pateiktus žingsnius:

- pirmą žingsnį (60), skirtą minėto pirmo apskaičiuoto galios pasiskirstymo koregavimui, minėtas koregavimas yra vykdomas naudojant matematinę funkciją, minimizuojančią neatitikimus tarp minėto apskaičiuoto galios pasiskirstymo ašinio komponento ir matavimų, kurie yra pateikti minėtų neutronų srauto matavimo detektorių, išdėstytų rezervuaro (80) išorėje; ir
- antrą žingsnį (90), skirtą koreguoti pirmą apskaičiuotą galios pasiskirstymą, minėtas koregavimas yra vykdomas naudojant matematinę funkciją, minimizuojančią neatitikimus tarp minėto apskaičiuoto galios pasiskirstymo radialinio komponento ir minėtų temperatūros matavimo zondų (100) pateiktų matavimų.

3. Būdas skirtas nustatyti šerdies trimatį galios pasiskirstymą pagal bet kurį ankstesnį punktą, b e s i s k i r i a n t i s tuo, kad apima periodinį koregavimą (10), apimantį žingsnį, skirtą šerdies modelio būdingų parametrų modifikavimui, t.y.

parametrų, įtrauktų į difuzijos lygtį, tam, kad būtų sumažinti neatitikimai tarp trimačio galios pasiskirstymo, kuris buvo apskaičiuotas neutroniniu kodu, ir trimačio galios pasiskirstymo, išvesto iš matavimų (20), pateiktų neutronų srauto matavimo detektorių, kitaip, šerdies viduje esančių zondų, esančių reaktoriaus rezervuaro viduje.

4. Būdas skirtas stebėti branduolinio reaktoriaus normalaus veikimo bent vieną ribojantį parametrą, apimantis toliau pateiktus žingsnius:

- minėtos šerdies trimačio galios pasiskirstymo nustatymui skirto būdo (30) vykdymą pagal bet kurį 1-3 punktą;
- reaktoriaus šerdies normalaus veikimo bent vieno ribojančio parametro (110) apskaičiavimą, iš šio naujo trimačio šerdies galios pasiskirstymo;
- neatitikimo (120) tarp minėto apskaičiuoto parametro ir iš anksto numatytos slenkstinės vertės skaičiavimą.

5. Kontrolės būdas pagal 4 punktą, b e s i s k i r i a n t i s tuo, kad apima žingsnį, skirtą sužadinti valdymo kambario avarinį signalą, tuo atveju, kai apskaičiuotas parametras viršija slenkstinę vertę.

6. Kontrolės būdas pagal 4 arba 5 punktą, b e s i s k i r i a n t i s tuo, kad reaktoriaus šerdies normalaus veikimo minėtas bent vienas ribojantis parametras yra vienas iš toliau pateiktų parametrų: tiesinės galios, žinomos kaip Plin, kritinio karščio srauto santykio, žinomo kaip DNBR, ašinio galios disbalanso, žinomo kaip Dpax, ir azimutinio galios disbalanso, žinomo kaip Dpaz.

7. Kontrolės būdas pagal bet kurį 4-6 puntą, b e s i s k i r i a n t i s tuo, kad minėtas bent vienas apskaičiuotas parametras, naujas galios pasiskirstymas arba apskaičiuotas neatitikimas yra nenutrūkstamai rodomi bent viename valdymo kambario ekrane.

8. Kompiuterinė programa, skirta būdo įvykdymui pagal bet kurį 1-7 punktą.

---

(51) Int.Cl. ***G21F 9/30*** (2006.01)
B01J 39/16 (2006.01)
B01J 20/02 (2006.01)
B01J 20/06 (2006.01)
B01J 20/30 (2006.01)
(11) **2433287**
(96) 10723080.7
(96) 2010 05 20
(97) 2012 03 28
(97) 2013 03 13
(86) PCT/EP2010/057009
(86) 2010 05 20
(87) WO 2010/133689
(87) 2010 11 25
(30) 0953379, 2009 05 20, FR
(72) GRANDJEAN, Agnčs, FR
BARRE, Yves, FR
GUARI, Yannick, FR
LARIONOVA, Joulia, FR
GUERIN, Christian, FR
(73) Commissariat à l`Énergie Atomique et aux Énergies Alternatives, 75015 Paris, FR
Centre National de la Recherche Scientifique CNRS, 75016 Paris, FR
Université Montpellier II, 34000 Montpellier, FR
(74) Tatjana STERLINA, 37, UAB „Intels“, Naugarduko g. 32/2, LT-03225 Vilnius, LT
(54) Kieta nanokompozito medžiaga heksa- ir oktacianmetalatų pagrindu, jos gamybos būdas ir mineralinių teršalų imobilizacijos būdas ją panaudojant

Apibrėžties punktai: 19, brėžiniai: 4.

(57) 1. Nanokompozito kieta medžiaga, apimanti nanodaleles, pageidautina, turinčias rutuliuko arba sferoido formą iš metalo koordinacinio polimero su CN ligandais, apimančiais M^{n+} katijonus, kur M yra pereinamasis metalas ir n yra 2 arba 3; ir $[M'(CN)_m]^{x-}$ anijonus, kur M‘ yra pereinamasis metalas, x yra 3 arba 4 ir m yra 6 arba 8; kai minėti koordinacinio polimero M^{n+} katijonai yra prijungti per organometalo jungtį prie organinio skiepo organinės grupės, chemiškai prijungtos poringo stiklo pagrindo porų viduje, o poringo stiklo poros yra gautos atrankiuoju kieto borosilikatinio stiklo borato fazės cheminiu ėsdinimu, kurio kompozicija randasi SiO_2-Na_2O-B_2O_3 fazių diagramos išsisluoksniavimo zonoje.

2. Medžiaga pagal 1 punktą, kuriame M^{n+} yra Fe^{2+}, Ni^{2+}, Fe^{3+} arba Co^{2+}; ir kuriame M‘ yra Fe^{2+} arba Fe^{3+} arba Co^{3+} ir m yra 6; arba dar M‘ yra Mo^{5+} ir m yra 8.

3. Medžiaga pagal bet kurį iš ankstesnių punktų, kuriame $[M'(CN)_m]^{x-}$ yra $[Fe(CN)_6]^{3-}$, $[Fe(CN)_6]^{4-}$, $[Co(CN)_6]^{3-}$ arba $[Mo(CN)_8]^{3-}$.

4. Medžiaga pagal bet kurį iš ankstesnių punktų, kuriame M^{n+} katijonai yra Ni^{2+}, Fe^{2+} arba Fe^{3+} katijonai ir anijonai yra $[Fe(CN)_6]^{3-}$ arba $[Fe(CN)_6]^{4-}$anijonai; arba katijonai yra Fe^{3+} katijonai ir anijonai yra $[Mo(CN)_8]^{3-}$ anijonai; arba katijonai yra Co^{2+} arba Ni^{2+} katijonai ir anijonai yra $[Co(CN)_6]^{3-}$ anijonai.

5. Medžiaga pagal bet kurį iš ankstesnių punktų, kuriame nanodalelės turi dydį, tokį kaip skersmuo, nuo 3 nm iki 30 nm.

6. Medžiaga pagal bet kurį iš ankstesnių punktų, kuriame organinė grupė yra parinkta iš azotą turinčių grupių, tokių kaip piridinas arba aminai; ir

deguonį turinčių grupių, tokių kaip acetilacetonatai ir karboksilatai.

7. Medžiaga pagal bet kurį iš ankstesnių punktų, kuriame pagrindas yra iš plaušo, vamzdelių arba plokštelių dalelių formoje, tokių kaip žirneliai, pavyzdžiui turintys grūdelio dydį nuo 10 iki 500 μm.

8. Medžiaga pagal bet kurį iš ankstesnių punktų, kuriame pagrindas turi specifinį BET paviršiaus plotą nuo 10 iki 500 m^2/g ir poringumą nuo 25 iki 50 tūrio %, vidutinį poros dydį nuo 2 iki 120 nm, pavyzdžiui nuo 2 iki 20 nm, ir kuriame pagrindo poros apibrėžtos suskirstymu pagal sieneles, turinčias storumą nuo 10 iki 60 nm.

9. Medžiaga pagal bet kurį iš ankstesnių punktų, kuriame pagrindas turi vienos arba daugiau porų dydžių tipus, parinktus iš mikroporingumo, mezoporingumo ir makroporingumo.

10. Medžiagos pagal bet kurį iš nuo 1 iki 9 punktų gavimo būdas, kuriame atlieka sekančias sėkmingas pakopas:

a) pagrindą, pagamintą iš poringo stiklo, gamina kieto borosilikatinio stiklo borato fazės atrankiuoju cheminiu ėsdinimu, kurio kompozicija randasi SiO_2-Na_2O-B_2O_3 fazių diagramos išsisluoksniavimo zonoje;

b) pasiekia, kad chemiškai prijungia organinį skiepą poringo stiklo pagrindo porų viduje;

c) pagrindą, pagamintą iš poringo stiklo, kurio porose yra prijungtas organinis skiepas, įtraukia į kontaktą su tirpalu, turinčiu M^{n+} joną, ir po to taip gautą pagrindą plauna vieną arba keletą kartų, ir po to džiovina;

d) pagrindą, pagamintą iš poringo stiklo, gautą c) pakopos pabaigoje, įtraukia į kontaktą su $[M'(CN)_m]^{x-}$ komplekso tirpalu, ir po to taip gautą pagrindą plauna vieną arba keletą kartų, ir po to džiovina;

e) pagrindą, pagamintą iš poringo stiklo, gautą d) pakopos pabaigoje, plauna vieną arba keletą kartų ir po to džiovina;

f) pakopas nuo c) iki e) pasirinktinai kartoja, pavyzdžiui nuo 1 iki 4 kartų.

11. Būdas pagal 10 punktą, kuriame prieš cheminį ėsdinimą kietą natrio borosilikato stiklą apdoroja termiškai.

12. Būdas pagal bet kurį 10 ir 11 punktus, kuriame cheminis ėsdinimas apima ėsdinimą rūgšties tirpalu, tokiu kaip druskos rūgšties tirpalas, pasirinktinai einantis po ėsdinimo šarminiu tirpalu, tokiu kaip sodos tirpalas.

13. Būdas pagal bet kurį iš nuo 10 iki 12 punktų, kuriame organinis skiepas yra piridinas, ir pasiekia, kad chemiškai prijungia organinį skiepą poringo stiklo pagrindo porų viduje įtraukiant pagrindą, pagamintą iš poringo stiklo, į kontaktą su tirpalu, tokiu kaip $(CH_3O)_3Si(CH_2)C_5H_4N$ tirpalas metanolyje; tirpalas, turintis M^{n+} joną, yra tirpalas toks kaip $[M(H_2O)_6]Cl_2$ arba $[M(H_2O)_6]Cl_3$, ir $[M'(CN)_m]^{x-}$ kompleksas, atitinkantis formulei:

$(Cat)_x[M'(CN)_m]$,

kurioje M', m ir x turi reikšmes jau duotas 1 punkte, ir Cat yra katijonas, parinktas iš šarminių metalų, tokių kaip K arba Na, ketvirtinės amonio druskos, tokios kaip tetrabutilamonio druska (TBA) ir fosfonio druska, tokios kaip tetrafenilfosfonio druska (PPh4).

14. Būdas, geriau, kai vyksta nepertraukiamai visą laiką, skirtas fiksuoti mažiausiai vieną mineralinį teršalą, esantį tirpale, tokį kaip vandeninis tirpalas, kuriame minėtas tirpalas įtraukiamas į kontaktą su nanokompozito kieta medžiaga pagal bet kurį iš nuo 1 iki 9 punktų, geriau patalpintą į koloną, ko pasėkoje mineralinis teršalas yra imobilizuojamas kietos medžiagos porų viduje.

15. Būdas pagal 14 punktą, kuriame minėtas tirpalas yra technologinis skystis arba pramoninis išmetalas; pavyzdžiui minėtas tirpalas yra parinktas iš branduolinės pramonės ir branduolinių įrenginių, ir radionuklidų aktyviai naudojimų skysčių ir nuotekų.

16. Būdas pagal bet kurį iš 14 ir 15 punktų, kuriame minėto teršalo yra nuo 0,1 pikogramo iki 100 mg/L.

17. Būdas pagal bet kurį iš nuo 14 iki 16 punktų, kuriame minėtas teršalas kilęs iš metalo arba iš šio metalo radioaktyvaus izotopo; pavyzdžiui minėtas teršalas yra parinktas iš anijoninių kompleksų, koloidų ir katijonų.

18. Būdas pagal bet kurį iš nuo 14 iki 17 punktų, kuriame minėtas teršalas yra elementas, parinktas iš Cs, Co , Ag, Ru, Fe ir Ti ir jų izotopų.

19. Būdas pagal bet kurį iš nuo 14 iki 18 punktų, kuriame kontaktavimo pabaigoje, nanokompozito kietą medžiagą pajungia jos porų uždarymo procedūrai; pavyzdžiui atlieka žemiau 1000 ºC temperatūros šiluminį apdorojimą, arba žemos energijos radiacinį poveikį, arba cheminį poveikį, geriau, kai cheminį poveikį atlieka šarminėje aplinkoje, tokioje kaip amoniako turinčioje aplinkoje.

---

(51) Int.Cl. ***H02J 3/34*** (2006.01)
H02M 5/458 (2006.01)
(11) **1842272**
(96) 06707836.0
(96) 2006 01 25
(97) 2007 10 10
(97) 2013 03 20
(86) PCT/EP2006/050434
(86) 2006 01 25
(87) WO 2006/079636
(87) 2006 08 03

(30) 102005004628, 2005 01 27, DE

(72) SCHMIDT, Hans-Erhard, DE
STEINKE, Manfred, DE
WIECK, Dieter, DE

(73) Siemens Aktiengesellschaft, 80333 München, DE

(74) Reda ŽABOLIENĖ, 7, Advokatės Redos Žabolienės kontora METIDA, Verslo centras VERTAS, Gynėjų g. 16, LT-01109 Vilnius, LT

(54) Vidutinės įtampos maitinimo iš kranto įvadas laivams

Apibrėžties punktai: 9, brėžiniai: 2.

(57) 1. Įrenginys (1) elektriniam daugiafazio jūrinio laivo paskirstymo sistemos (14) sujungimui su daugiafaze kranto energijos tiekimo sistema (2), panaudojant ryšio mazgą kranto energijos tiekimo sistemai (2), kurio ryšio mazgas yra sujungtas per įėjimo transformatorių (4) prie trumpo sukabinimo sąsajos (5), kuri turi keitiklius (6, 7), kurie yra sujungti vienas su kitu per bent vieną DC grandinę (19, 20) su trumpo sukabinimo sąsaja (5), sekant išėjimo transformatoriumi (8), kurio išėjimo įtampa yra intervale tarp 5 ir 50 kV, ir kuris gali būti prijungtas per atskirą daugiafazę ryšio liniją (9) prie jūrinio laivo paskirstymo sistemos (14) su ryšio linija (9), turinčia bent vieną optinį bangolaidį (18b), kuris yra prijungtas prie trumpo sukabinimo sąsajos (5).

2. Įrenginys (1) pagal 1 punktą, b e s i s k i r i a n t i s tuo, kad ryšio linija yra kabelis (9), be to kabelis (9) per kabelio cilindrą (10) yra pravedamas su įtempimo kontrole.

3. Įrenginys (1) pagal vieną iš ankstesnių punktų, b e s i s k i r i a n t i s tuo, kad ryšio linija (9) turi pirmąją kištukinę dalį (12a), kurios forma yra sukonstruota kaip papildanti antrąją kištukinę dalį (12b), kuri yra prijungta prie jūrinio laivo paskirstymo sistemos (14) per daugiafazę jūrinio laivo ryšio liniją (11).

4. Įrenginys (1) pagal 3 punktą, b e s i s k i r i a n t i s tuo, kad jūrinio laivo ryšio linija (11) turi apsaugą (13), skirtą apsaugoti jūrinio laivo paskirstymo sistemą (14) prieš srovės trumpąjį sujungimą.

5. Įrenginys (1) pagal vieną iš ankstesnių punktų, b e s i s k i r i a n t i s tuo, kad jungimo pavaros montažas (3) yra sumontuotas tarp transformatoriaus įėjimo (4) ir kranto energijos tiekimo sistemos (2).

6. Įrenginys (1) pagal vieną iš ankstesnių punktų, b e s i s k i r i a n t i s tuo, kad keitikliai (6, 7) turi tiltinę grandį, suformuotą per savi - komutacinius jėgos puslaidininkinius vožtuvus.

7. Įrenginys (1) pagal vieną iš ankstesnių punktų, b e s i s k i r i a n t i s tuo, kad ryšio linija (9) turi dvi laido fazes elektriniam ryšiui tarp jūrinio laivo paskirstymo sistemos (14) ir kranto jėgos tiekimo sistemos (2).

8. Būdas, skirtas daugiafazės jūrinio laivo paskirstymo sistemos (14) elektriniam ryšiui su kranto energijos tiekimo sistema (2), kurioje daugiafazė jūrinio laivo ryšio linija (11) yra prijungta prie daugiafazės ryšio linijos (9) per ryšio liniją (12), su ryšio linija (9) sujungta per išėjimo transformatorių (8) prie trumpo sukabinimo sąsajos (5), kuri yra prijungta per įėjimo transformatorių (4) prie kranto energijos tiekimo sistemos (2), ir kurioje kontrolės mazgas (17) tuomet tikrina ryšio priemonės (12) ryšio tinkamumą, ir jei jis tinkamas, pasiekia reguliavimo mazgą trumpo sukabinimo sąsajai (5) tam, kad suteiktų energijos tiekimą jūrinio laivo paskirstymo sistemai (14) per kranto energijos tiekimo sistemą (2), kuriame kontrolės mazgas (17) yra sukonstruotas ant jūrinio laivo, kuriame jūrinio laivo paskirstymo sistema (14) yra patalpinta, ir pasiekia reguliavimo mazgą per bent vieną jūrinio laivo ryšio linijos (11) optinį bangolaidį (18b), kuris yra prijungtas per ryšio priemonę (12) prie asocijuoto optinio bangolaidžio (18a), kuris yra prijungtas prie ryšio linijos (9) trumpo sukabinimo sąsajos (5).

9. Būdas pagal 9 punktą, b e s i s k i r i a n t i s tuo, kad kontrolės mazgas (17) perduoda kontrolės parametrus trumpo sukabinimo ryšio (5) nustatymui į reguliavimo mazgą.

Patento perleidimas pagal Lietuvos Respublikos patentų įstatymo 42 straipsnį

(11) **0780390**
(51) Int.Cl.7: ***C07D471/04***
A61K 31/47
//(C07D471/04, 221:00)
(C07D471/04, 209:00)
(13) T
(54) Kristalinė CDCH modifikacija, jos gavimo būdas ir jos turinčios farmacinės kompozicijos
Perėmėjo pavadinimas/vardas, pavardė, adresas, valstybės kodas, sutarties data
(73) Bayer Intellectual Property GmbH, 40789 Monheim, DE
2013 04 10

---

(11) **1017392**
(51) Int.Cl.7: ***A61K 31/495***
A61K 9/16
A61K 9/20
A61K 9/28
A61K 9/00
(13) T
(54) Kontroliuojamo veikliojo agento išsiskyrimo vaisto forma
Perėmėjo pavadinimas/vardas, pavardė, adresas, valstybės kodas, sutarties data
(73) Bayer Intellectual Property GmbH, 40789 Monheim, DE
2013 04 10

---

(11) **1034173**
(51) Int.Cl.7: ***C07D401/00***
(13) T
(54) 8-Metoksi-chinolonkarboksirūgščių gavimo būdas
Perėmėjo pavadinimas/vardas, pavardė, adresas, valstybės kodas, sutarties data
(73) Bayer Intellectual Property GmbH, 40789 Monheim, DE
2013 04 10

---

(11) **1049695**
(51) Int.Cl.7: ***C07D487/04***
A61K 31/53
(13) T
(54) 2-Fenil-pakeisti imidazotriazinonai kaip fosfodiesterazės inhibitoriai
Perėmėjo pavadinimas/vardas, pavardė, adresas, valstybės kodas, sutarties data
(73) Bayer Intellectual Property GmbH, 40789 Monheim, DE
2013 04 10

---

(11) **1080086**
(51) Int.Cl.7: ***C07D401/04***
C07D213/78
C07D213/84
(13) T
(54) Dihidropirimidinai
Perėmėjo pavadinimas/vardas, pavardė, adresas, valstybės kodas, sutarties data
(73) Bayer Intellectual Property GmbH, 40789 Monheim, DE
2013 04 10

---

(11) **1128831**
(51) Int.Cl.7: ***A61K 31/4709***
A61K 9/20
A61K 9/28
A61P 31/04
(13) T
(54) Farmacinis moksifloksacino preparatas
Perėmėjo pavadinimas/vardas, pavardė, adresas, valstybės kodas, sutarties data
(73) Bayer Intellectual Property GmbH, 40789 Monheim, DE
2013 04 10

---

(11) **1174431**
(51) Int.Cl. ***C07D 487/04*** (2006.01)
A61K 31/53 (2006.01)
(13) T
(54) 2-fenilpakeistieji imidazotriazinonai kaip fosfodiesterazės slopikliai
Perėmėjo pavadinimas/vardas, pavardė, adresas, valstybės kodas, sutarties data
(73) Bayer Intellectual Property GmbH, 40789 Monheim, DE
2013 04 16

---

(11) **1206281**
(51) Int.Cl.7: ***A61K 31/4709***
A61K 47/02
(13) T
(54) Fazė, turinti moksifloksacino ir natrio chlorido
Perėmėjo pavadinimas/vardas, pavardė, adresas, valstybės kodas, sutarties data
(73) Bayer Intellectual Property GmbH, 40789 Monheim, DE
2013 04 10

---

(11) **1261606**

(51) Int.Cl.7: ***C07D413/14***
C07D413/12
C07D417/14
A61K 31/42
A61P 7/00

(13) T

(54) Pakeisti oksazolidinonai ir jų panaudojimas kraujo krešėjimo srityje
Perėmėjo pavadinimas/vardas, pavardė, adresas, valstybės kodas, sutarties data

(73) Bayer Intellectual Property GmbH, 40789 Monheim, DE
2013 04 10

---

(11) **1283699**

(51) Int.Cl. ***A61K 9/02*** (2006.01)
A61K 9/10 (2006.01)
A61K 9/16 (2006.01)
A61K 47/34 (2006.01)
A61K 47/38 (2006.01)
A61K 47/00 (2006.01)
A61K 31/505 (2006.01)

(13) T

(54) Įšvirkščiamosios suspensijos, turinčios pagerintas įšvirkštimo savybes
Perėmėjo pavadinimas/vardas, pavardė, adresas, valstybės kodas, sutarties data

(73) Alkermes Controlled Therapeutics, Inc., Cambridge, MA 02139-4136, US
Alkermes Pharma Ireland Limited, Monksland, Athlone, CO. Westmeath, IE
2013 03 28

---

(11) **1296685**

(51) Int.Cl. ***A61K 31/495*** (2006.01)
A61K 9/24 (2006.01)

(13) T

(54) Chinolono antibiotikų ilgalaikio atpalaidavimo preparatai ir jų gavimo būdas
Perėmėjo pavadinimas/vardas, pavardė, adresas, valstybės kodas, sutarties data

(73) Bayer Intellectual Property GmbH, 40789 Monheim, DE
2013 04 10

---

(11) **1345939**

(51) Int.Cl. ***C07D 487/04*** (2006.01)
C07D 487/04 (2006.01)
C07D 253/00 (2006.01)
C07D 235/00 (2006.01)

(13) T

(54) Sulfonamidu pakeistųjų imidazotriazinonų gavimo būdas
Perėmėjo pavadinimas/vardas, pavardė, adresas, valstybės kodas, sutarties data

(73) Bayer Intellectual Property GmbH, 40789 Monheim, DE
2013 04 10

---

(11) **1411932**

(51) Int.Cl. ***A61K 31/422*** (2006.01)
A61K 31/435 (2006.01)

(13) T

(54) Pakeistieji oksazolidinonai, skirti derinių terapijai
Perėmėjo pavadinimas/vardas, pavardė, adresas, valstybės kodas, sutarties data

(73) Bayer Intellectual Property GmbH, 40789 Monheim, DE
2013 04 10

---

(11) **1455785**

(51) Int.Cl. ***A61K 31/4418*** (2006.01)
C07D 213/85 (2006.01)
C07D 417/12 (2006.01)
C07D 417/14 (2006.01)
A61P 25/00 (2006.01)
A61P 9/00 (2006.01)
A61P 29/00 (2006.01)
A61P 11/06 (2006.01)

(13) T

(54) Pakeistieji 2-tio-3,5-diciano-4-fenil-6-aminopiridinai ir jų panaudojimas
Perėmėjo pavadinimas/vardas, pavardė, adresas, valstybės kodas, sutarties data

(73) Bayer Intellectual Property GmbH, 40789 Monheim, DE
2013 04 10

---

(11) **1506193**

(51) Int.Cl. ***C07D 471/04*** (2006.01)
A61K 31/506 (2006.01)
A61P 9/02 (2006.01)

(13) T

(54) Karbamatu pakeistieji pirazolopiridinai
Perėmėjo pavadinimas/vardas, pavardė, adresas, valstybės kodas, sutarties data

(73) Bayer Intellectual Property GmbH, 40789 Monheim, DE
2013 04 10

---

(11) **1689370**
(51) Int.Cl. ***A61K 9/20*** (2006.01)
A61P 7/02 (2006.01)
A61K 31/5377 (2006.01)
(13) T
(54) Kietos peroraliai skiriamos farmacinės kompozicijos, apimančios 5-chlor-N-({(5-2-okso-3-[4-(3-okso-4-morfolinil)-fenil]-1, 3-oksazolidin-5-il}-metil)-2-tiofenkarboksamidą, gavimo būdas
Perėmėjo pavadinimas/vardas, pavardė, adresas, valstybės kodas, sutarties data
(73) Bayer Intellectual Property GmbH, 40789 Monheim, DE
2013 04 10

---

(11) **1740163**
(51) Int.Cl. ***A61K 31/00*** (2006.01)
A61K 31/56 (2006.01)
A61K 31/57 (2006.01)
A61P 15/18 (2006.01)
(13) T
(54) Daugiafazis kontraceptinis preparatas gamtinio estrogeno pagrindu
Perėmėjo pavadinimas/vardas, pavardė, adresas, valstybės kodas, sutarties data
(73) Bayer Intellectual Property GmbH, 40789 Monheim, DE
2013 04 16

---

(11) **1787649**
(51) Int.Cl. ***A61K 31/565*** (2006.01)
A61K 31/57 (2006.01)
A61P 15/00 (2006.01)
A61P 15/18 (2006.01)
(13) T
(54) Estradiolio valerato ir dienogesto panaudojimas disfunkcinio gimdos kraujavimo peroraliniam kontraceptiniam gydymui
Perėmėjo pavadinimas/vardas, pavardė, adresas, valstybės kodas, sutarties data
(73) Bayer Intellectual Property GmbH, 40789 Monheim, DE
2013 04 16

---

(11) **1830855**
(51) Int.Cl. ***A61K 31/5377*** (2006.01)
A61K 9/20 (2006.01)
A61K 9/28 (2006.01)
(13) T
(54) Kietos, peroraliniu būdu taikomos farmacinės formos, turinčios rivaroksabano, pasižyminčios modifikuotu atpalaidavimu
Perėmėjo pavadinimas/vardas, pavardė, adresas, valstybės kodas, sutarties data
(73) Bayer Intellectual Property GmbH, 40789 Monheim, DE
2013 04 10

---

(11) **1858490**
(51) Int.Cl. ***A61K 9/22*** (2006.01)
A61K 31/53 (2006.01)
(13) T
(54) Farmacinės formos, pasižyminčios pagerintomis farmakokinetinėmis savybėmis
Perėmėjo pavadinimas/vardas, pavardė, adresas, valstybės kodas, sutarties data
(73) Bayer Intellectual Property GmbH, 40789 Monheim, DE
2013 04 16

---

(11) **1937274**
(51) Int.Cl. ***A61K 31/565*** (2006.01)
A61K 31/57 (2006.01)
A61P 15/00 (2006.01)
A61P 15/18 (2006.01)
(13) T
(54) Estradiolio valerato derinyje su dienogestu panaudojimas disfunkcinio kraujavimo iš gimdos peroralinei terapijai peroralinių kontraceptikų formoje
Perėmėjo pavadinimas/vardas, pavardė, adresas, valstybės kodas, sutarties data
(73) Bayer Intellectual Property GmbH, 40789 Monheim, DE
2013 04 16

---

(11) **1987026**
(51) Int.Cl. ***C07D 413/14*** (2006.01)
A61P 7/02 (2006.01)
A61K 31/422 (2006.01)
(13) T
(54) Aminoacilo provaisto dariniai ir vaistai, skirti tromboembolinių susirgimų gydymui
Perėmėjo pavadinimas/vardas, pavardė, adresas, valstybės kodas, sutarties data
(73) Bayer Intellectual Property GmbH, 40789 Monheim, DE
2013 04 10

---

(11) **2234985**
(51) Int.Cl. ***C07D 239/22*** (2006.01)
A61K 31/505 (2006.01)
A61P 11/00 (2006.01)
(13) T
(54) 4- (4-cian-2-tioaril)-dihidropirimidinonai ir jų panaudojimas
Perėmėjo pavadinimas/vardas, pavardė, adresas, valstybės kodas, sutarties data
(73) Bayer Intellectual Property GmbH, 40789 Monheim, DE
2013 04 16

---

(11) **2279737**

(51) Int.Cl. ***A61K 31/439*** (2006.01)
A61K 31/4995 (2006.01)
A61K 31/55 (2006.01)
A61K 31/553 (2006.01)
A61P 31/04 (2006.01)

(13) T

(54) Heterocikliniai junginiai, veiksmingi kaip beta laktamazės slopikliai
Perėmėjo pavadinimas/vardas, pavardė, adresas, valstybės kodas, sutarties data

(73) ASTRA ZENECA HOLDING FRANCE, 92500 Rueil Malmaison, FR
2013 04 15

---

(11) **2350005**

(51) Int.Cl. ***C07D 213/30*** (2006.01)
A61K 31/4406 (2006.01)
A61P 35/00 (2006.01)

(13) T

(54) N-(2-aminofenil)-4-[N-(piridin-3-il)metoksikarbonil-aminometil]-benzamido (MS-275)polimorfas B
Perėmėjo pavadinimas/vardas, pavardė, adresas, valstybės kodas, sutarties data

(73) Bayer Intellectual Property GmbH, 40789 Monheim, DE
2013 04 16

Europos patento pakeitimai, paskelbti pagal Lietuvos Respublikos patentų įstatymo 71 ir 79 straipsnius

(11) **0780390**
(51) Int.Cl.7: ***C07D471/04***
A61K 31/47
//(C07D471/04, 221:00)
(C07D471/04, 209:00)
(13) T
(54) Kristalinė CDCH modifikacija, jos gavimo būdas ir jos turinčios farmacinės kompozicijos
(73) Bayer Pharma AG, Müllerstrasse 178, 13353 Berlin, DE
(46) 2002 12 30
Ankstesnis savininko pavadinimas/vardas, pavardė, adresas, valstybės kodas, pakeitimo data
Bayer Schering Pharma Aktiengesellschaft, Müllerstrasse 178, 13353 Berlin, DE
2013 04 10

---

(11) **0986548**
(51) Int.Cl.7: ***C07D257/02***
C07D405/04
(13) T
(54) Mono- ir 1,7-bis-N-hidroksialkil-cikleno ir ličio druskos kompleksų gamyba
(73) Bayer Pharma AG, Müllerstrasse 178, 13353 Berlin, DE
(46) 2003 11 25
Ankstesnis savininko pavadinimas/vardas, pavardė, adresas, valstybės kodas, pakeitimo data
Bayer Schering Pharma Aktiengesellschaft, Müllerstrasse 178, 13353 Berlin, DE
2013 04 22

---

(11) **1017392**
(51) Int.Cl.7: ***A61K 31/495***
A61K 9/16
A61K 9/20
A61K 9/28
A61K 9/00
(13) T
(54) Kontroliuojamo veikliojo agento išsiskyrimo vaisto forma
(73) Bayer Pharma AG, Müllerstrasse 178, 13353 Berlin, DE
(46) 2002 11 25
Ankstesnis savininko pavadinimas/vardas, pavardė, adresas, valstybės kodas, pakeitimo data
Bayer Schering Pharma Aktiengesellschaft, Müllerstrasse 178, 13353 Berlin, DE
2013 04 10

---

(11) **1034173**
(51) Int.Cl.7: ***C07D401/00***
(13) T
(54) 8-Metoksi-chinolonkarboksirūgščių gavimo būdas
(73) Bayer Pharma AG, Müllerstrasse 178, 13353 Berlin, DE
(46) 2005 09 26
Ankstesnis savininko pavadinimas/vardas, pavardė, adresas, valstybės kodas, pakeitimo data
Bayer Schering Pharma Aktiengesellschaft, Müllerstrasse 178, 13353 Berlin, DE
2013 04 10

---

(11) **1049695**
(51) Int.Cl.7: ***C07D487/04***
A61K 31/53
(13) T
(54) 2-Fenil-pakeisti imidazotriazinonai kaip fosfodiesterazės inhibitoriai
(73) Bayer Pharma AG, Müllerstrasse 178, 13353 Berlin, DE
(46) 2002 05 27
Ankstesnis savininko pavadinimas/vardas, pavardė, adresas, valstybės kodas, pakeitimo data
Bayer Schering Pharma Aktiengesellschaft, Müllerstrasse 178, 13353 Berlin, DE
2013 04 10

---

(11) **1080086**
(51) Int.Cl.7: ***C07D401/04***
C07D213/78
C07D213/84
(13) T
(54) Dihidropirimidinai
(73) Bayer Pharma AG, Müllerstrasse 178, 13353 Berlin, DE
(46) 2002 12 30
Ankstesnis savininko pavadinimas/vardas, pavardė, adresas, valstybės kodas, pakeitimo data
Bayer Schering Pharma Aktiengesellschaft, Müllerstrasse 178, 13353 Berlin, DE
2013 04 10

---

(11) **1109881**
(51) Int.Cl.7: ***C10L 3/00***
(13) T
(54) Dujų kvepinimo būdas
(73) RUHRGAS AKTIENGESELLSCHAFT, Huttropstrasse

60, 45138 Essen, DE
Symrise AG, Mühlenfeldstrasse 1, 37603 Holzminden, DE

(46) 2003 07 25
Ankstesnis savininko pavadinimas/vardas, pavardė, adresas, valstybės kodas, pakeitimo data
Symrise GmbH & Co. KG, Mühlenfeldstraße 1, 37603 Holzminden, DERUHRGAS AKTIENGESELLSCHAFT, Huttropstrasse 60, 45138 Essen, DE
2013 04 02

---

(11) **1109881**
(51) Int.Cl.7: ***C10L 3/00***
(13) T
(54) Dujų kvepinimo būdas
(46) 2003 07 25
(74) Reda ŽABOLIENĖ, 7, Advokatės Redos Žabolienės kontora METIDA, Verslo centras VERTAS, Gynėjų g. 16, LT-01109 Vilnius, LT
Buvusio patentinio patikėtinio/atstovo vardas, pavardė, adresas, valstybės kodas, pakeitimo data
Rita LAURINAVIČIŪTĖ, Gedimino pr. 45-6, LT-01109 Vilnius, LT
2013 04 02

---

(11) **1128831**
(51) Int.Cl.7: ***A61K 31/4709***
A61K 9/20
A61K 9/28
A61P 31/04
(13) T
(54) Farmacinis moksifloksacino preparatas
(73) Bayer Pharma AG, Müllerstrasse 178, 13353 Berlin, DE
(46) 2005 02 25
Ankstesnis savininko pavadinimas/vardas, pavardė, adresas, valstybės kodas, pakeitimo data
Bayer Schering Pharma Aktiengesellschaft, Müllerstrasse 178, 13353 Berlin, DE
2013 04 10

---

(11) **1173441**
(51) Int.Cl. ***C07D 493/04*** (2006.01)
C07D 405/06 (2006.01)
C07D 417/06 (2006.01)
C07D 405/14 (2006.01)
C07D 413/06 (2006.01)
A61K 31/335 (2006.01)
(13) T
(54) 6-Alkenil, 6-alkinil- ir 6-epoksi-epotilono dariniai, jų gamybos būdai ir jų panaudojimas farmaciniuose preparatuose
(73) Bayer Pharma AG, Müllerstrasse 178, 13353 Berlin, DE
(46) 2009 12 28
Ankstesnis savininko pavadinimas/vardas, pavardė, adresas, valstybės kodas, pakeitimo data
Bayer Schering Pharma Aktiengesellschaft, Müllerstrasse 178, 13353 Berlin, DE
2013 04 22

---

(11) **1206281**
(51) Int.Cl.7: ***A61K 31/4709***
A61K 47/02
(13) T
(54) Fazė, turinti moksifloksacino ir natrio chlorido
(73) Bayer Pharma AG, Müllerstrasse 178, 13353 Berlin, DE
(46) 2004 10 25
Ankstesnis savininko pavadinimas/vardas, pavardė, adresas, valstybės kodas, pakeitimo data
Bayer Schering Pharma Aktiengesellschaft, Müllerstrasse 178, 13353 Berlin, DE
2013 04 10

---

(11) **1261606**
(51) Int.Cl.7: ***C07D413/14***
C07D413/12
C07D417/14
A61K 31/42
A61P 7/00
(13) T
(54) Pakeisti oksazolidinonai ir jų panaudojimas kraujo krešėjimo srityje
(73) Bayer Pharma AG, Müllerstrasse 178, 13353 Berlin, DE
(46) 2005 05 25
Ankstesnis savininko pavadinimas/vardas, pavardė, adresas, valstybės kodas, pakeitimo data
Bayer Schering Pharma Aktiengesellschaft, Müllerstrasse 178, 13353 Berlin, DE
2013 04 10

---

(11) **1296685**
(51) Int.Cl. ***A61K 31/495*** (2006.01)
A61K 9/24 (2006.01)
(13) T
(54) Chinolono antibiotikų ilgalaikio atpalaidavimo preparatai ir jų gavimo būdas
(73) Bayer Pharma AG, Müllerstrasse 178, 13353 Berlin, DE
(46) 2007 06 26
Ankstesnis savininko pavadinimas/vardas, pavardė, adresas, valstybės kodas, pakeitimo data
Bayer Schering Pharma Aktiengesellschaft, Müllerstrasse 178, 13353 Berlin, DE
2013 04 10

---

(11) **1345939**

(51) Int.Cl. ***C07D 487/04*** (2006.01)
C07D 487/04 (2006.01)
C07D 253/00 (2006.01)
C07D 235/00 (2006.01)

(13) T

(54) Sulfonamidu pakeistųjų imidazotriazinonų gavimo būdas

(73) Bayer Pharma AG, Müllerstrasse 178, 13353 Berlin, DE

(46) 2006 10 25
Ankstesnis savininko pavadinimas/vardas, pavardė, adresas, valstybės kodas, pakeitimo data
Bayer Schering Pharma Aktiengesellschaft, Müllerstrasse 178, 13353 Berlin, DE
2013 04 10

---

(11) **1411932**

(51) Int.Cl. ***A61K 31/422*** (2006.01)
A61K 31/435 (2006.01)

(13) T

(54) Pakeistieji oksazolidinonai, skirti derinių terapijai

(73) Bayer Pharma AG, Müllerstrasse 178, 13353 Berlin, DE

(46) 2010 05 25
Ankstesnis savininko pavadinimas/vardas, pavardė, adresas, valstybės kodas, pakeitimo data
Bayer Schering Pharma Aktiengesellschaft, Müllerstrasse 178, 13353 Berlin, DE
2013 04 10

---

(11) **1455785**

(51) Int.Cl. ***A61K 31/4418*** (2006.01)
C07D 213/85 (2006.01)
C07D 417/12 (2006.01)
C07D 417/14 (2006.01)
A61P 25/00 (2006.01)
A61P 9/00 (2006.01)
A61P 29/00 (2006.01)
A61P 11/06 (2006.01)

(13) T

(54) Pakeistieji 2-tio-3,5-diciano-4-fenil-6-aminopiridinai ir jų panaudojimas

(73) Bayer Pharma AG, Müllerstrasse 178, 13353 Berlin, DE

(46) 2009 07 27
Ankstesnis savininko pavadinimas/vardas, pavardė, adresas, valstybės kodas, pakeitimo data
Bayer Schering Pharma Aktiengesellschaft, Müllerstrasse 178, 13353 Berlin, DE
2013 04 10

---

(11) **1472209**

(51) Int.Cl. ***C07C 65/28*** (2006.01)
C07C 65/40 (2006.01)
C07C 59/66 (2006.01)
C07C 59/64 (2006.01)
C07C 69/734 (2006.01)
C07C 69/738 (2006.01)
C07C 69/92 (2006.01)
A61P 37/00 (2006.01)
A61P 31/00 (2006.01)
A61K 31/202 (2006.01)
A61K 31/216 (2006.01)

(13) T

(54) Lipoksino A4 analogai

(73) Bayer Pharma AG, Müllerstrasse 178, 13353 Berlin, DE

(46) 2009 07 27
Ankstesnis savininko pavadinimas/vardas, pavardė, adresas, valstybės kodas, pakeitimo data
Bayer Schering Pharma Aktiengesellschaft, Müllerstrasse 178, 13353 Berlin, DE
2013 04 22

---

(11) **1506193**

(51) Int.Cl. ***C07D 471/04*** (2006.01)
A61K 31/506 (2006.01)
A61P 9/02 (2006.01)

(13) T

(54) Karbamatu pakeistieji pirazolopiridinai

(73) Bayer Pharma AG, Müllerstrasse 178, 13353 Berlin, DE

(46) 2006 11 27
Ankstesnis savininko pavadinimas/vardas, pavardė, adresas, valstybės kodas, pakeitimo data
Bayer Schering Pharma Aktiengesellschaft, Müllerstrasse 178, 13353 Berlin, DE
2013 04 10

---

(11) **1517914**

(51) Int.Cl.7: ***C07J 1/00***

(13) T

(54) 9-Alfa-pakeistieji estratrienai kaip selektyviai veiksmingi estrogenai

(73) Bayer Pharma AG, Müllerstrasse 178, 13353 Berlin, DE

(46) 2005 12 27
Ankstesnis savininko pavadinimas/vardas, pavardė, adresas, valstybės kodas, pakeitimo data
Bayer Schering Pharma Aktiengesellschaft, Müllerstrasse 178, 13353 Berlin, DE
2013 04 22

---

(11) **1594483**
(51) Int.Cl. ***A61K 9/70*** (2006.01)
(13) T
(54) UV patvarus transderminis pleistras
(73) Bayer Pharma AG, Müllerstrasse 178, 13353 Berlin, DE
(46) 2006 12 27
Ankstesnis savininko pavadinimas/vardas, pavardė, adresas, valstybės kodas, pakeitimo data
Bayer Schering Pharma Aktiengesellschaft, Müllerstrasse 178, 13353 Berlin, DE
2013 04 22

---

(11) **1594500**
(51) Int.Cl. ***A61K 31/496*** (2006.01)
A61K 9/14 (2006.01)
A61P 31/04 (2006.01)
(13) T
(54) Kvėpavimo organų bakterinių ligų gydymas lokaliai taikant fluorchinolinus
(73) Bayer Pharma AG, Müllerstrasse 178, 13353 Berlin, DE
(46) 2011 01 25
Ankstesnis savininko pavadinimas/vardas, pavardė, adresas, valstybės kodas, pakeitimo data
Bayer Schering Pharma Aktiengesellschaft, Müllerstrasse 170-178, 13353 Berlin, DE
2013 04 22

---

(11) **1673352**
(51) Int.Cl. ***C07D 239/48*** (2006.01)
C07D 239/47 (2006.01)
(13) T
(54) Sulfoksiminpakeistieji pirimidinai, skirti naudoti kaip CDK ir/arba VEGF-slopikliai, jų gamyba ir panaudijomas kaip vaistų
(73) Bayer Pharma AG, Müllerstrasse 178, 13353 Berlin, DE
(46) 2009 07 27
Ankstesnis savininko pavadinimas/vardas, pavardė, adresas, valstybės kodas, pakeitimo data
Bayer Schering Pharma Aktiengesellschaft, Müllerstrasse 178, 13353 Berlin, DE
2013 04 22

---

(11) **1689370**
(51) Int.Cl. ***A61K 9/20*** (2006.01)
A61P 7/02 (2006.01)
A61K 31/5377 (2006.01)
(13) T
(54) Kietos peroraliai skiriamos farmacinės kompozicijos, apimančios 5-chlor-N-({(5-2-okso-3-[4-(3-okso-4-morfolinil)-fenil]-1, 3-oksazolidin-5-il}-metil)-2-tiofenkarboksamidą, gavimo būdas
(73) Bayer Pharma AG, Müllerstrasse 178, 13353 Berlin, DE
(46) 2008 06 25
Ankstesnis savininko pavadinimas/vardas, pavardė, adresas, valstybės kodas, pakeitimo data
Bayer Schering Pharma Aktiengesellschaft, Müllerstrasse 178, 13353 Berlin, DE
2013 04 10

---

(11) **1987026**
(51) Int.Cl. ***C07D 413/14*** (2006.01)
A61P 7/02 (2006.01)
A61K 31/422 (2006.01)
(13) T
(54) Aminoacilo provaisto dariniai ir vaistai, skirti tromboembolinių susirgimų gydymui
(73) Bayer Pharma AG, Müllerstrasse 178, 13353 Berlin, DE
(46) 2010 01 25
Ankstesnis savininko pavadinimas/vardas, pavardė, adresas, valstybės kodas, pakeitimo data
Bayer Schering Pharma Aktiengesellschaft, Müllerstrasse 178, 13353 Berlin, DE
2013 04 10

Europos patentų išplėtimo Lietuvos Respublikoje panaikinimas pagal Lietuvos Respublikos patentų įstatymo 75 straipsnį

(11) EPO paskelbimo numeris	Panaikinimo data
0650965	2012 10 07
0852557	2012 09 26
0873346	2012 10 11
0934319	2012 10 03
0956013	2012 10 07
0994102	2012 10 12
1021194	2012 10 05
1021442	2012 10 07
1121108	2012 09 29
1222195	2012 09 26
1274427	2012 10 13
1322590	2012 09 28
1403331	2012 09 30
1432417	2012 09 26
1448205	2012 10 04
1551370	2012 10 09
1551814	2012 10 06
1673354	2012 10 03
1682545	2012 09 28

Europos patentai, laikomi negaliojančiais pagal Lietuvos Respublikos patentų įstatymo 71 straipsnio 5 dalį

(11) EPO paskelbimo numeris	Pripažinimo negaliojančiu data
1170184	2012 12 05
1276701	2012 12 05
1286597	2012 12 26
1321014	2012 12 12
1328524	2012 12 12
1330525	2012 12 05
1443932	2012 12 26
1446659	2012 12 05
1448509	2012 12 19
1492729	2012 12 12
1496926	2012 12 19
1501514	2012 12 19
1501856	2012 12 19
1504034	2012 12 12
1511741	2012 12 26
1515738	2012 12 26
1528916	2012 12 26
1532821	2012 12 19
1542993	2012 12 19
1543424	2012 12 05
1562632	2012 12 05
1578397	2012 12 26
1599454	2012 12 26
1620400	2012 12 05
1636592	2012 12 19
1644250	2012 12 05
1653844	2012 12 12
1654235	2012 12 26
1673754	2012 12 12
1675847	2012 12 05
1675859	2012 12 05
1678618	2012 12 26
1682150	2012 12 26

(11) EPO paskelbimo numeris	Pripažinimo negaliojančiu data
1687298	2012 12 26
1697448	2012 12 26
1699777	2012 12 12
1706847	2012 12 19
2258687	2012 12 26
2290368	2012 12 19
2296116	2012 12 19
2354164	2012 12 26

Europos patentai, pripažinti negaliojančiais pagal Lietuvos Respublikos patentų įstatymo 71 ir 79 straipsnius

(11) EPO paskelbimo numeris	Pripažinimo negaliojančiu data
1073438	2013 02 27
1855848	2012 07 31

Europos patentų galiojimo Lietuvos Respublikoje panaikinimas pagal Lietuvos Respublikos patentų įstatymo 81 straipsnį

(11) EPO paskelbimo numeris	Panaikinimo data
1647239	2012 10 14
1793978	2012 09 30
1799690	2012 10 05
1799876	2012 10 11
1805129	2012 10 21
1805164	2012 09 29
1811998	2012 10 21
1812743	2012 10 08
1930244	2012 09 26
1931697	2012 09 28
1937633	2012 10 05
1940321	2012 10 17
1940840	2012 10 17
1943429	2012 10 04
1955973	2012 10 15
2051020	2012 10 16
2053407	2012 10 13
2066677	2012 09 26
2074683	2012 10 05
2084175	2012 10 04
2086847	2012 10 24
2094873	2012 10 24
2101796	2012 10 08
2155464	2012 10 23
2209501	2012 10 09
2215058	2012 10 14
2338790	2012 09 13

Europos patentai,
laikomi ab initio negaliojančiais
pagal Lietuvos Respublikos
patentų įstatymo 79 straipsnio 5 dalį

(11) EPO paskelbimo numeris	Pripažinimo negaliojančiu data
1541450	2012 12 05
1550624	2012 12 05
1555449	2012 12 05
1562234	2012 12 26
1564330	2012 12 12
1566488	2012 12 05
1568478	2012 12 12
1571679	2012 12 19
1574921	2012 12 12
1582108	2012 12 26
1584598	2012 12 05
1587209	2012 12 05
1595665	2012 12 26
1607826	2012 12 12
1608087	2012 12 26
1612537	2012 12 19
1612997	2012 12 19
1617239	2012 12 12
1618870	2012 12 26
1621534	2012 12 19
1626055	2012 12 05
1626450	2012 12 19
1628358	2012 12 26
1628505	2012 12 19
1629917	2012 12 12
1630425	2012 12 19
1630762	2012 12 19
1632348	2012 12 19
1635507	2012 12 05
1637668	2012 12 12
1642829	2012 12 05
1652712	2012 12 19

(11) EPO paskelbimo numeris	Pripažinimo negaliojančiu data
1652742	2012 12 19
1666077	2012 12 12
1674122	2012 12 12
1674731	2012 12 12
1677124	2012 12 19
1677497	2012 12 12
1683531	2012 12 12
1683548	2012 12 12
1688581	2012 12 12
1691432	2012 12 26
1693423	2012 12 05
1693937	2012 12 05
1695911	2012 12 26
1698272	2012 12 05
1699237	2012 12 05
1700554	2012 12 19
1702557	2012 12 19
1703260	2012 12 05
1703928	2012 12 05
1704652	2012 12 26
1706074	2012 12 26
1706114	2012 12 26
1706693	2012 12 05
1707198	2012 12 19
1709142	2012 12 26
1710017	2012 12 19
1710783	2012 12 05
1710886	2012 12 19
1711489	2012 12 26
1713400	2012 12 26
1714461	2012 12 19
1714698	2012 12 19

(11) EPO paskelbimo numeris	Pripažinimo negaliojančiu data
1714820	2012 12 19
1715339	2012 12 26
1715908	2012 12 19
1716149	2012 12 12
1718629	2012 12 26
1718702	2012 12 12
1718948	2012 12 26
1719026	2012 12 26
1719320	2012 12 05
1720195	2012 12 12
1720639	2012 12 26
1720832	2012 12 05
1720835	2012 12 12
1721016	2012 12 26
1721865	2012 12 26
1722346	2012 12 26
1722676	2012 12 19
1723271	2012 12 26
1723440	2012 12 19
1724035	2012 12 05
1725165	2012 12 12
1725269	2012 12 26
1725347	2012 12 26
1725354	2012 12 05
1725850	2012 12 05
1725993	2012 12 26
1726105	2012 12 05
1726167	2012 12 26
1726867	2012 12 26
1727362	2012 12 12
1727648	2012 12 05
1727695	2012 12 19
1727893	2012 12 12
1727997	2012 12 12
1728526	2012 12 26
1730006	2012 12 26
1730291	2012 12 05
1730470	2012 12 05
1730716	2012 12 26
1731354	2012 12 19
1731471	2012 12 05
1732654	2012 12 19
1732896	2012 12 12
1733233	2012 12 12
1733381	2012 12 19
1735241	2012 12 26
1735466	2012 12 05
1736603	2012 12 26
1736672	2012 12 19
1736842	2012 12 26
1737297	2012 12 19
1737366	2012 12 12
1737461	2012 12 12
1737492	2012 12 12
1738720	2012 12 26
1738988	2012 12 19
1739149	2012 12 12
1740524	2012 12 12
1740601	2012 12 05
1741000	2012 12 26
1741336	2012 12 26
1741697	2012 12 19
1741762	2012 12 12
1742414	2012 12 26
1742454	2012 12 12
1742620	2012 12 05
1743151	2012 12 12
1744155	2012 12 26
1744629	2012 12 05
1744755	2012 12 05

(11) EPO paskelbimo numeris	Pripažinimo negaliojančiu data	(11) EPO paskelbimo numeris	Pripažinimo negaliojančiu data
1745854	2012 12 19	1762047	2012 12 26
1745871	2012 12 05	1762861	2012 12 12
1746610	2012 12 19	1763698	2012 12 26
1747302	2012 12 26	1763774	2012 12 05
1747336	2012 12 12	1763978	2012 12 19
1747654	2012 12 26	1764503	2012 12 26
1748811	2012 12 19	1764508	2012 12 26
1749417	2012 12 26	1765176	2012 12 19
1749494	2012 12 05	1766860	2012 12 12
1751229	2012 12 12	1766919	2012 12 05
1751513	2012 12 05	1766924	2012 12 12
1751798	2012 12 26	1770251	2012 12 12
1751838	2012 12 19	1771473	2012 12 26
1752476	2012 12 12	1772296	2012 12 26
1753010	2012 12 05	1772494	2012 12 05
1753343	2012 12 19	1772560	2012 12 12
1753573	2012 12 26	1773098	2012 12 12
1753660	2012 12 19	1773644	2012 12 05
1753775	2012 12 26	1774521	2012 12 26
1754053	2012 12 05	1775002	2012 12 05
1755671	2012 12 12	1775027	2012 12 05
1755762	2012 12 05	1775075	2012 12 26
1756310	2012 12 05	1775110	2012 12 19
1756392	2012 12 19	1775904	2012 12 12
1758324	2012 12 19	1776005	2012 12 05
1758562	2012 12 05	1776047	2012 12 05
1759031	2012 12 05	1776486	2012 12 19
1759064	2012 12 19	1776825	2012 12 19
1759754	2012 12 19	1776942	2012 12 26
1760031	2012 12 26	1777718	2012 12 12
1760099	2012 12 26	1777928	2012 12 05
1760156	2012 12 19	1777971	2012 12 26
1761107	2012 12 12	1778092	2012 12 12
1761232	2012 12 26	1778155	2012 12 26
1761937	2012 12 12	1778828	2012 12 19

(11) EPO paskelbimo numeris	Pripažinimo negaliojančiu data
1779058	2012 12 26
1779375	2012 12 12
1779651	2012 12 19
1780736	2012 12 12
1780951	2012 12 12
1781472	2012 12 12
1781978	2012 12 05
1782099	2012 12 05
1782746	2012 12 19
1783632	2012 12 19
1783866	2012 12 05
1784883	2012 12 12
1784958	2012 12 26
1785191	2012 12 19
1785550	2012 12 12
1786402	2012 12 12
1786478	2012 12 05
1786538	2012 12 12
1786733	2012 12 26
1786893	2012 12 19
1786947	2012 12 19
1787020	2012 12 12
1787025	2012 12 26
1787303	2012 12 26
1787671	2012 12 19
1787781	2012 12 26
1787968	2012 12 12
1789548	2012 12 19
1789720	2012 12 12
1792368	2012 12 19
1792733	2012 12 05
1793176	2012 12 19
1793347	2012 12 05
1793874	2012 12 19
1794359	2012 12 26
1795180	2012 12 05
1795275	2012 12 12
1795612	2012 12 26
1796752	2012 12 12
1796976	2012 12 12
1797272	2012 12 12
1798333	2012 12 12
1798924	2012 12 05
1799098	2012 12 26
1799259	2012 12 05
1799261	2012 12 05
1799315	2012 12 26
1799456	2012 12 12
1799682	2012 12 05
1799818	2012 12 12
1799971	2012 12 12
1800023	2012 12 19
1800147	2012 12 26
1800500	2012 12 26
1800820	2012 12 12
1802003	2012 12 12
1802179	2012 12 12
1802661	2012 12 05
1802777	2012 12 19
1802980	2012 12 05
1803331	2012 12 12
1803787	2012 12 12
1804638	2012 12 19
1805349	2012 12 26
1805446	2012 12 05
1805678	2012 12 19
1805767	2012 12 05
1805898	2012 12 05
1805909	2012 12 12
1806968	2012 12 05

(11) EPO paskelbimo numeris	Pripažinimo negaliojančiu data	(11) EPO paskelbimo numeris	Pripažinimo negaliojančiu data
1807178	2012 12 05	1817481	2012 12 26
1807608	2012 12 19	1817519	2012 12 26
1807777	2012 12 19	1817851	2012 12 12
1808387	2012 12 26	1818155	2012 12 05
1809236	2012 12 26	1818368	2012 12 26
1809251	2012 12 05	1818416	2012 12 26
1809357	2012 12 05	1819018	2012 12 05
1809422	2012 12 05	1819028	2012 12 05
1809748	2012 12 26	1819155	2012 12 26
1809829	2012 12 26	1819270	2012 12 19
1809899	2012 12 12	1824594	2012 12 26
1810405	2012 12 26	1825053	2012 12 05
1810595	2012 12 05	1825934	2012 12 05
1810740	2012 12 19	1826151	2012 12 05
1811261	2012 12 05	1826540	2012 12 19
1812141	2012 12 19	1826810	2012 12 05
1812368	2012 12 26	1826903	2012 12 05
1812414	2012 12 26	1827277	2012 12 26
1812613	2012 12 26	1828728	2012 12 26
1813171	2012 12 26	1828881	2012 12 26
1813431	2012 12 19	1829113	2012 12 26
1813549	2012 12 19	1829805	2012 12 26
1813550	2012 12 19	1830718	2012 12 26
1813613	2012 12 19	1830862	2012 12 19
1814473	2012 12 05	1831195	2012 12 19
1814516	2012 12 26	1831505	2012 12 05
1814743	2012 12 05	1831560	2012 12 19
1814946	2012 12 19	1831588	2012 12 12
1816265	2012 12 12	1832005	2012 12 19
1816375	2012 12 19	1832059	2012 12 05
1816985	2012 12 19	1833543	2012 12 19
1817055	2012 12 26	1833996	2012 12 05
1817124	2012 12 05	1834223	2012 12 26
1817219	2012 12 05	1834435	2012 12 12
1817227	2012 12 19	1834589	2012 12 05

(11) EPO paskelbimo numeris	Pripažinimo negaliojančiu data
1834613	2012 12 05
1837148	2012 12 05
1837968	2012 12 05
1838481	2012 12 26
1839720	2012 12 05
1839730	2012 12 05
1840566	2012 12 05
1841521	2012 12 19
1841791	2012 12 19
1842613	2012 12 05
1843186	2012 12 05
1843520	2012 12 19
1844443	2012 12 12
1844444	2012 12 26
1844575	2012 12 12
1846053	2012 12 05
1846533	2012 12 26
1846763	2012 12 05
1847139	2012 12 26
1847345	2012 12 12
1849032	2012 12 19
1849144	2012 12 19
1849898	2012 12 05
1850127	2012 12 12
1850317	2012 12 19
1850342	2012 12 05
1850397	2012 12 19
1850743	2012 12 05
1850812	2012 12 19
1851146	2012 12 12
1851240	2012 12 12
1851879	2012 12 05
1851924	2012 12 05
1852033	2012 12 05
1852071	2012 12 12
1852300	2012 12 19
1852857	2012 12 05
1853430	2012 12 26
1853432	2012 12 05
1854618	2012 12 12
1854739	2012 12 05
1854792	2012 12 26
1855034	2012 12 05
1855197	2012 12 19
1855633	2012 12 19
1856260	2012 12 05
1856339	2012 12 26
1857096	2012 12 05
1857280	2012 12 05
1858222	2012 12 05
1858394	2012 12 05
1860508	2012 12 05
1860595	2012 12 19
1862034	2012 12 05
1862047	2012 12 19
1863180	2012 12 19
1864313	2012 12 19
1864458	2012 12 05
1864646	2012 12 12
1864813	2012 12 19
1865467	2012 12 19
1865850	2012 12 05
1867649	2012 12 12
1869057	2012 12 19
1869279	2012 12 26
1870071	2012 12 26
1871096	2012 12 12
1871731	2012 12 26
1872120	2012 12 05
1872454	2012 12 12

(11) EPO paskelbimo numeris	Pripažinimo negaliojančiu data	(11) EPO paskelbimo numeris	Pripažinimo negaliojančiu data
1872522	2012 12 05	1883452	2012 12 19
1872552	2012 12 05	1883486	2012 12 19
1872895	2012 12 12	1883675	2012 12 12
1873186	2012 12 26	1883975	2012 12 19
1873399	2012 12 05	1883990	2012 12 19
1873452	2012 12 05	1884085	2012 12 26
1874190	2012 12 19	1884460	2012 12 05
1874203	2012 12 12	1884461	2012 12 05
1874465	2012 12 19	1884664	2012 12 19
1874602	2012 12 05	1884964	2012 12 26
1875464	2012 12 05	1885446	2012 12 05
1875538	2012 12 19	1885946	2012 12 19
1876916	2012 12 05	1886576	2012 12 12
1876945	2012 12 05	1886578	2012 12 12
1877636	2012 12 26	1887160	2012 12 12
1878288	2012 12 26	1887230	2012 12 26
1878571	2012 12 19	1887348	2012 12 19
1878784	2012 12 19	1887754	2012 12 26
1879155	2012 12 05	1887788	2012 12 12
1879276	2012 12 12	1887821	2012 12 26
1879316	2012 12 05	1887859	2012 12 05
1879728	2012 12 19	1888120	2012 12 05
1880178	2012 12 26	1888170	2012 12 05
1880395	2012 12 12	1888787	2012 12 26
1880414	2012 12 19	1889716	2012 12 19
1880504	2012 12 12	1890406	2012 12 26
1880564	2012 12 26	1890583	2012 12 12
1880628	2012 12 05	1890584	2012 12 12
1880846	2012 12 19	1890949	2012 12 12
1881663	2012 12 26	1890983	2012 12 12
1882554	2012 12 26	1891059	2012 12 05
1882648	2012 12 12	1891211	2012 12 05
1882661	2012 12 26	1891315	2012 12 12
1883123	2012 12 26	1891476	2012 12 19
1883356	2012 12 26	1891763	2012 12 26

(11) EPO paskelbimo numeris	Pripažinimo negaliojančiu data
1891824	2012 12 19
1892085	2012 12 26
1892534	2012 12 26
1893381	2012 12 19
1893761	2012 12 05
1894110	2012 12 19
1894312	2012 12 05
1894882	2012 12 05
1895980	2012 12 05
1896059	2012 12 19
1896082	2012 12 26
1896089	2012 12 19
1896228	2012 12 26
1896684	2012 12 26
1898024	2012 12 19
1898025	2012 12 12
1898537	2012 12 26
1898768	2012 12 12
1898770	2012 12 12
1898945	2012 12 19
1898953	2012 12 05
1898980	2012 12 05
1899623	2012 12 05
1900146	2012 12 26
1900242	2012 12 26
1900440	2012 12 19
1900668	2012 12 19
1900817	2012 12 05
1900908	2012 12 19
1901019	2012 12 19
1901148	2012 12 19
1901176	2012 12 12
1901831	2012 12 19
1903026	2012 12 26
1903134	2012 12 05
1903155	2012 12 05
1903433	2012 12 12
1904170	2012 12 19
1904718	2012 12 12
1904771	2012 12 26
1905155	2012 12 05
1906135	2012 12 05
1906546	2012 12 12
1907540	2012 12 19
1907598	2012 12 26
1908129	2012 12 26
1908694	2012 12 26
1910008	2012 12 26
1910086	2012 12 19
1910318	2012 12 12
1910894	2012 12 26
1911364	2012 12 12
1911393	2012 12 26
1911456	2012 12 26
1912508	2012 12 19
1912567	2012 12 26
1912790	2012 12 05
1912863	2012 12 05
1913111	2012 12 19
1913615	2012 12 26
1914013	2012 12 26
1914031	2012 12 05
1914119	2012 12 26
1914203	2012 12 12
1914263	2012 12 05
1914532	2012 12 26
1914539	2012 12 12
1915008	2012 12 12
1915044	2012 12 05
1916801	2012 12 12

(11) EPO paskelbimo numeris	Pripažinimo negaliojančiu data	(11) EPO paskelbimo numeris	Pripažinimo negaliojančiu data
1917510	2012 12 05	1928325	2012 12 12
1918143	2012 12 12	1928502	2012 12 05
1918214	2012 12 05	1928629	2012 12 12
1918315	2012 12 05	1929197	2012 12 12
1918594	2012 12 26	1929250	2012 12 19
1919167	2012 12 05	1929427	2012 12 12
1919390	2012 12 19	1930463	2012 12 05
1919473	2012 12 05	1930677	2012 12 05
1919935	2012 12 05	1931282	2012 12 12
1920157	2012 12 19	1931674	2012 12 12
1920493	2012 12 19	1931713	2012 12 05
1920576	2012 12 19	1931718	2012 12 26
1920775	2012 12 19	1931762	2012 12 05
1921136	2012 12 12	1932251	2012 12 19
1921363	2012 12 12	1932505	2012 12 26
1921752	2012 12 19	1932677	2012 12 05
1922653	2012 12 26	1933892	2012 12 12
1922765	2012 12 26	1934180	2012 12 05
1922870	2012 12 19	1934368	2012 12 26
1923596	2012 12 26	1934388	2012 12 05
1923672	2012 12 12	1934439	2012 12 19
1924205	2012 12 19	1934563	2012 12 05
1924221	2012 12 12	1935350	2012 12 05
1925075	2012 12 26	1935617	2012 12 05
1926071	2012 12 05	1935748	2012 12 05
1926252	2012 12 19	1937102	2012 12 19
1926351	2012 12 19	1937344	2012 12 19
1926370	2012 12 12	1937575	2012 12 12
1926603	2012 12 05	1937749	2012 12 19
1926859	2012 12 12	1938142	2012 12 05
1926971	2012 12 05	1938515	2012 12 26
1927377	2012 12 26	1938530	2012 12 26
1927868	2012 12 19	1939147	2012 12 19
1928286	2012 12 05	1939288	2012 12 19
1928324	2012 12 19	1939691	2012 12 05

(11) EPO paskelbimo numeris	Pripažinimo negaliojančiu data
1940148	2012 12 19
1940355	2012 12 19
1940457	2012 12 12
1940511	2012 12 19
1940728	2012 12 26
1940966	2012 12 05
1941621	2012 12 26
1941628	2012 12 26
1941687	2012 12 05
1942550	2012 12 12
1942916	2012 12 19
1942951	2012 12 12
1943203	2012 12 19
1943397	2012 12 26
1943670	2012 12 19
1944878	2012 12 05
1945156	2012 12 26
1945222	2012 12 26
1945234	2012 12 19
1945510	2012 12 19
1945617	2012 12 26
1945778	2012 12 26
1946179	2012 12 05
1946180	2012 12 12
1946341	2012 12 12
1946378	2012 12 12
1947180	2012 12 05
1947359	2012 12 12
1947484	2012 12 12
1947779	2012 12 12
1947844	2012 12 12
1947920	2012 12 05
1948126	2012 12 26
1948182	2012 12 12
1948196	2012 12 26
1948234	2012 12 05
1948695	2012 12 19
1948712	2012 12 26
1948748	2012 12 12
1948876	2012 12 12
1949214	2012 12 19
1949949	2012 12 26
1950516	2012 12 19
1950963	2012 12 12
1951886	2012 12 26
1951916	2012 12 19
1951982	2012 12 26
1952061	2012 12 05
1952170	2012 12 05
1952171	2012 12 05
1952253	2012 12 26
1953379	2012 12 19
1953460	2012 12 12
1953843	2012 12 05
1954161	2012 12 19
1954374	2012 12 19
1955724	2012 12 05
1956284	2012 12 19
1957121	2012 12 12
1957179	2012 12 05
1958287	2012 12 19
1958710	2012 12 12
1959299	2012 12 26
1960516	2012 12 26
1961145	2012 12 12
1961252	2012 12 05
1963965	2012 12 05
1964206	2012 12 12
1964617	2012 12 05
1965045	2012 12 26

(11) EPO paskelbimo numeris	Pripažinimo negaliojančiu data	(11) EPO paskelbimo numeris	Pripažinimo negaliojančiu data
1965210	2012 12 19	1977992	2012 12 12
1966211	2012 12 26	1978109	2012 12 05
1966340	2012 12 05	1979195	2012 12 19
1967227	2012 12 19	1979328	2012 12 26
1967506	2012 12 26	1980022	2012 12 05
1968656	2012 12 12	1980405	2012 12 26
1969216	2012 12 26	1981404	2012 12 26
1969379	2012 12 05	1981558	2012 12 12
1969703	2012 12 19	1982090	2012 12 12
1970760	2012 12 26	1982265	2012 12 19
1971391	2012 12 26	1982739	2012 12 12
1971882	2012 12 12	1983008	2012 12 26
1972024	2012 12 19	1983252	2012 12 12
1972034	2012 12 12	1983610	2012 12 05
1972464	2012 12 19	1984431	2012 12 05
1972651	2012 12 26	1985095	2012 12 12
1972836	2012 12 26	1985131	2012 12 26
1973695	2012 12 26	1985756	2012 12 19
1973803	2012 12 26	1985896	2012 12 12
1973824	2012 12 05	1986470	2012 12 26
1974071	2012 12 26	1986563	2012 12 26
1974187	2012 12 12	1986788	2012 12 26
1974586	2012 12 19	1986993	2012 12 05
1974648	2012 12 05	1987090	2012 12 12
1975665	2012 12 05	1987375	2012 12 12
1975666	2012 12 12	1987549	2012 12 26
1975725	2012 12 19	1987966	2012 12 05
1976064	2012 12 05	1988192	2012 12 05
1976197	2012 12 26	1988202	2012 12 05
1976415	2012 12 12	1988709	2012 12 19
1976761	2012 12 05	1989483	2012 12 26
1976870	2012 12 05	1990270	2012 12 19
1977252	2012 12 05	1991286	2012 12 26
1977328	2012 12 19	1991488	2012 12 19
1977396	2012 12 05	1991583	2012 12 19

(11) EPO paskelbimo numeris	Pripažinimo negaliojančiu data
1992082	2012 12 05
1992363	2012 12 19
1993115	2012 12 12
1993261	2012 12 12
1993264	2012 12 19
1993615	2012 12 26
1993616	2012 12 26
1993710	2012 12 12
1994066	2012 12 12
1994430	2012 12 26
1994447	2012 12 26
1994650	2012 12 19
1994844	2012 12 05
1994958	2012 12 12
1995130	2012 12 19
1995210	2012 12 12
1995236	2012 12 26
1995557	2012 12 26
1995745	2012 12 19
1996401	2012 12 26
1996415	2012 12 26
1996664	2012 12 05
1996839	2012 12 26
1997021	2012 12 12
1997273	2012 12 19
1997276	2012 12 05
1997531	2012 12 26
1997972	2012 12 26
1998524	2012 12 12
1998833	2012 12 26
1998909	2012 12 12
1999199	2012 12 19
1999248	2012 12 12
1999300	2012 12 19
1999312	2012 12 05
1999591	2012 12 19
1999820	2012 12 05
1999895	2012 12 26
2001639	2012 12 05
2002061	2012 12 05
2002595	2012 12 26
2002860	2012 12 19
2003453	2012 12 26
2004393	2012 12 05
2004453	2012 12 26
2004991	2012 12 26
2005340	2012 12 19
2005387	2012 12 05
2006077	2012 12 05
2006225	2012 12 19
2006237	2012 12 05
2006480	2012 12 19
2006787	2012 12 19
2007069	2012 12 05
2007391	2012 12 19
2007528	2012 12 26
2007569	2012 12 05
2007627	2012 12 12
2008058	2012 12 05
2009296	2012 12 05
2009835	2012 12 19
2009842	2012 12 26
2009940	2012 12 26
2010186	2012 12 26
2010279	2012 12 05
2010505	2012 12 05
2010540	2012 12 05
2010717	2012 12 26
2011572	2012 12 05
2011860	2012 12 26

(11) EPO paskelbimo numeris	Pripažinimo negaliojančiu data	(11) EPO paskelbimo numeris	Pripažinimo negaliojančiu data
2012389	2012 12 05	2018949	2012 12 05
2012557	2012 12 26	2019268	2012 12 26
2012624	2012 12 19	2019580	2012 12 19
2012653	2012 12 12	2019840	2012 12 19
2012894	2012 12 05	2020009	2012 12 26
2013412	2012 12 05	2020390	2012 12 12
2013527	2012 12 05	2020487	2012 12 19
2013578	2012 12 19	2020572	2012 12 26
2013677	2012 12 19	2020642	2012 12 19
2014130	2012 12 05	2020974	2012 12 12
2014158	2012 12 05	2021001	2012 12 12
2014177	2012 12 12	2021211	2012 12 05
2014220	2012 12 19	2021634	2012 12 26
2014449	2012 12 19	2021692	2012 12 19
2014512	2012 12 19	2022209	2012 12 26
2014960	2012 12 26	2022525	2012 12 26
2015315	2012 12 12	2022893	2012 12 19
2015507	2012 12 26	2022898	2012 12 05
2015640	2012 12 12	2023859	2012 12 26
2015780	2012 12 12	2024091	2012 12 12
2015862	2012 12 26	2024256	2012 12 19
2016015	2012 12 12	2024606	2012 12 12
2016416	2012 12 19	2025069	2012 12 05
2016418	2012 12 19	2025280	2012 12 05
2016805	2012 12 05	2026369	2012 12 12
2017241	2012 12 05	2027138	2012 12 05
2017242	2012 12 26	2027402	2012 12 19
2017252	2012 12 19	2027459	2012 12 26
2017384	2012 12 05	2027651	2012 12 05
2017743	2012 12 12	2027842	2012 12 12
2017865	2012 12 05	2027915	2012 12 12
2018368	2012 12 05	2028015	2012 12 05
2018421	2012 12 19	2028361	2012 12 26
2018450	2012 12 12	2029022	2012 12 05
2018654	2012 12 12	2029333	2012 12 05

(11) EPO paskelbimo numeris	Pripažinimo negaliojančiu data	(11) EPO paskelbimo numeris	Pripažinimo negaliojančiu data
2029372	2012 12 19	2037658	2012 12 19
2029626	2012 12 19	2037956	2012 12 12
2029660	2012 12 19	2037982	2012 12 12
2029784	2012 12 12	2038169	2012 12 12
2029845	2012 12 19	2038287	2012 12 26
2030072	2012 12 05	2038358	2012 12 26
2030343	2012 12 19	2038423	2012 12 26
2030549	2012 12 26	2038445	2012 12 26
2030786	2012 12 12	2038518	2012 12 26
2031267	2012 12 26	2039045	2012 12 19
2031336	2012 12 05	2039343	2012 12 05
2031668	2012 12 12	2040431	2012 12 26
2031899	2012 12 05	2040572	2012 12 05
2032118	2012 12 19	2040745	2012 12 05
2032815	2012 12 05	2040790	2012 12 12
2032966	2012 12 19	2041353	2012 12 05
2032970	2012 12 19	2041429	2012 12 26
2033123	2012 12 19	2041519	2012 12 05
2033414	2012 12 05	2041543	2012 12 19
2033609	2012 12 05	2042019	2012 12 12
2033790	2012 12 19	2042045	2012 12 05
2034221	2012 12 05	2042243	2012 12 19
2034493	2012 12 05	2042506	2012 12 19
2034521	2012 12 05	2042602	2012 12 26
2034666	2012 12 05	2043397	2012 12 26
2035920	2012 12 12	2044016	2012 12 05
2036165	2012 12 05	2044152	2012 12 05
2036359	2012 12 05	2044351	2012 12 26
2036459	2012 12 26	2044368	2012 12 05
2036767	2012 12 19	2044492	2012 12 12
2036838	2012 12 05	2044546	2012 12 26
2036905	2012 12 12	2044612	2012 12 26
2036938	2012 12 26	2045451	2012 12 12
2037477	2012 12 12	2046128	2012 12 26
2037645	2012 12 12	2046235	2012 12 26

(11) EPO paskelbimo numeris	Pripažinimo negaliojančiu data	(11) EPO paskelbimo numeris	Pripažinimo negaliojančiu data
2046510	2012 12 05	2055718	2012 12 26
2046651	2012 12 05	2055827	2012 12 05
2047591	2012 12 12	2056232	2012 12 05
2047862	2012 12 19	2056464	2012 12 12
2048428	2012 12 26	2056549	2012 12 12
2049132	2012 12 05	2056756	2012 12 12
2049142	2012 12 12	2056956	2012 12 05
2049325	2012 12 12	2057204	2012 12 12
2049333	2012 12 05	2057550	2012 12 05
2049420	2012 12 26	2058020	2012 12 05
2049503	2012 12 19	2058621	2012 12 26
2049559	2012 12 19	2059161	2012 12 19
2050244	2012 12 05	2059540	2012 12 26
2050956	2012 12 12	2059794	2012 12 19
2051102	2012 12 05	2059979	2012 12 12
2051952	2012 12 26	2059985	2012 12 19
2052009	2012 12 19	2060298	2012 12 05
2052393	2012 12 19	2060313	2012 12 26
2052440	2012 12 05	2060352	2012 12 19
2052618	2012 12 19	2060353	2012 12 19
2052789	2012 12 12	2060843	2012 12 12
2052868	2012 12 05	2061404	2012 12 26
2053056	2012 12 26	2061432	2012 12 19
2053069	2012 12 05	2061459	2012 12 26
2053092	2012 12 12	2061481	2012 12 12
2053474	2012 12 12	2061557	2012 12 26
2053670	2012 12 19	2061683	2012 12 26
2053674	2012 12 05	2061794	2012 12 05
2053734	2012 12 19	2062053	2012 12 05
2053790	2012 12 26	2062121	2012 12 12
2054216	2012 12 19	2062389	2012 12 05
2054992	2012 12 12	2063015	2012 12 12
2055225	2012 12 05	2063325	2012 12 26
2055424	2012 12 12	2063577	2012 12 26
2055480	2012 12 12	2064033	2012 12 19

(11) EPO paskelbimo numeris	Pripažinimo negaliojančiu data	(11) EPO paskelbimo numeris	Pripažinimo negaliojančiu data
2064208	2012 12 05	2074015	2012 12 19
2064277	2012 12 05	2074327	2012 12 05
2064834	2012 12 26	2074869	2012 12 05
2065251	2012 12 12	2075532	2012 12 26
2065581	2012 12 19	2075744	2012 12 26
2065717	2012 12 05	2075756	2012 12 05
2066226	2012 12 19	2076113	2012 12 12
2066243	2012 12 12	2076133	2012 12 12
2066401	2012 12 05	2076242	2012 12 26
2066402	2012 12 05	2076338	2012 12 19
2066571	2012 12 19	2076397	2012 12 05
2066662	2012 12 05	2076521	2012 12 26
2067310	2012 12 19	2076574	2012 12 05
2067750	2012 12 05	2076652	2012 12 19
2068164	2012 12 26	2076715	2012 12 05
2068180	2012 12 12	2076733	2012 12 05
2068230	2012 12 12	2076836	2012 12 05
2068265	2012 12 05	2077202	2012 12 19
2068895	2012 12 12	2077269	2012 12 26
2068904	2012 12 05	2077753	2012 12 19
2069120	2012 12 19	2078023	2012 12 26
2069408	2012 12 05	2078678	2012 12 05
2069417	2012 12 12	2078875	2012 12 19
2069468	2012 12 26	2078895	2012 12 12
2069601	2012 12 05	2078917	2012 12 12
2069708	2012 12 19	2079218	2012 12 26
2069710	2012 12 26	2079356	2012 12 26
2070097	2012 12 19	2079456	2012 12 05
2070987	2012 12 12	2079678	2012 12 19
2071753	2012 12 12	2079723	2012 12 19
2071767	2012 12 19	2079740	2012 12 05
2071904	2012 12 05	2079861	2012 12 05
2072209	2012 12 19	2080209	2012 12 26
2073526	2012 12 05	2080415	2012 12 19
2073563	2012 12 12	2080716	2012 12 26

(11) EPO paskelbimo numeris	Pripažinimo negaliojančiu data	(11) EPO paskelbimo numeris	Pripažinimo negaliojančiu data
2081128	2012 12 26	2088493	2012 12 05
2081252	2012 12 26	2088640	2012 12 26
2081292	2012 12 12	2088695	2012 12 12
2081357	2012 12 19	2088826	2012 12 12
2081396	2012 12 12	2089025	2012 12 26
2081600	2012 12 05	2089103	2012 12 05
2081992	2012 12 26	2089104	2012 12 26
2082103	2012 12 19	2089304	2012 12 26
2082258	2012 12 26	2090021	2012 12 05
2082262	2012 12 12	2090284	2012 12 19
2082426	2012 12 26	2090508	2012 12 19
2082445	2012 12 12	2091071	2012 12 12
2082745	2012 12 19	2091599	2012 12 26
2083206	2012 12 12	2091830	2012 12 05
2083491	2012 12 12	2091900	2012 12 26
2083734	2012 12 12	2092090	2012 12 19
2083787	2012 12 12	2092223	2012 12 19
2083984	2012 12 12	2092518	2012 12 12
2084577	2012 12 19	2092584	2012 12 05
2084644	2012 12 05	2093180	2012 12 12
2084675	2012 12 12	2093300	2012 12 12
2084693	2012 12 12	2093318	2012 12 12
2085637	2012 12 12	2093332	2012 12 12
2085747	2012 12 05	2093393	2012 12 12
2085937	2012 12 12	2093607	2012 12 19
2086221	2012 12 05	2093741	2012 12 26
2086225	2012 12 12	2093931	2012 12 05
2086837	2012 12 26	2093936	2012 12 12
2086988	2012 12 12	2093951	2012 12 19
2087521	2012 12 05	2093962	2012 12 19
2087660	2012 12 05	2094099	2012 12 05
2087728	2012 12 12	2094150	2012 12 26
2087765	2012 12 26	2094300	2012 12 26
2087944	2012 12 12	2094494	2012 12 12
2088082	2012 12 05	2095826	2012 12 26

(11) EPO paskelbimo numeris	Pripažinimo negaliojančiu data	(11) EPO paskelbimo numeris	Pripažinimo negaliojančiu data
2095932	2012 12 12	2108878	2012 12 26
2096658	2012 12 26	2109089	2012 12 26
2096798	2012 12 12	2109180	2012 12 05
2096975	2012 12 12	2109963	2012 12 12
2097123	2012 12 05	2110708	2012 12 05
2097199	2012 12 26	2110769	2012 12 05
2097541	2012 12 12	2111624	2012 12 19
2097745	2012 12 19	2112564	2012 12 26
2098432	2012 12 26	2112707	2012 12 05
2098452	2012 12 19	2113006	2012 12 05
2098879	2012 12 26	2113024	2012 12 12
2099339	2012 12 05	2113572	2012 12 05
2099359	2012 12 26	2114086	2012 12 26
2099511	2012 12 19	2114719	2012 12 05
2099682	2012 12 05	2114761	2012 12 12
2100839	2012 12 19	2114867	2012 12 12
2100871	2012 12 19	2114877	2012 12 26
2101020	2012 12 05	2115071	2012 12 05
2102251	2012 12 12	2115135	2012 12 05
2102887	2012 12 12	2115207	2012 12 12
2103085	2012 12 05	2115531	2012 12 12
2103429	2012 12 19	2115808	2012 12 12
2103551	2012 12 05	2115974	2012 12 19
2104410	2012 12 19	2116079	2012 12 05
2105277	2012 12 26	2116145	2012 12 05
2106079	2012 12 05	2116385	2012 12 12
2106191	2012 12 26	2116438	2012 12 12
2106368	2012 12 05	2116683	2012 12 12
2106706	2012 12 05	2117025	2012 12 19
2107259	2012 12 12	2117037	2012 12 19
2107336	2012 12 12	2117600	2012 12 05
2107528	2012 12 26	2117966	2012 12 19
2108065	2012 12 05	2118425	2012 12 19
2108426	2012 12 12	2118500	2012 12 19
2108487	2012 12 19	2118523	2012 12 19

(11) EPO paskelbimo numeris	Pripažinimo negaliojančiu data	(11) EPO paskelbimo numeris	Pripažinimo negaliojančiu data
2118527	2012 12 05	2125860	2012 12 19
2119006	2012 12 26	2125877	2012 12 26
2119693	2012 12 05	2126303	2012 12 05
2119703	2012 12 12	2126584	2012 12 19
2119714	2012 12 19	2126997	2012 12 19
2119748	2012 12 26	2127074	2012 12 19
2119919	2012 12 05	2127187	2012 12 19
2120025	2012 12 19	2127198	2012 12 05
2120391	2012 12 12	2127237	2012 12 19
2120854	2012 12 26	2127592	2012 12 19
2121117	2012 12 26	2127780	2012 12 05
2121470	2012 12 05	2127978	2012 12 26
2121707	2012 12 05	2128078	2012 12 19
2121776	2012 12 12	2128207	2012 12 05
2121830	2012 12 19	2128401	2012 12 19
2121895	2012 12 12	2128564	2012 12 19
2122261	2012 12 19	2128939	2012 12 26
2122365	2012 12 19	2129055	2012 12 12
2122473	2012 12 05	2129225	2012 12 05
2122947	2012 12 05	2129503	2012 12 19
2122960	2012 12 05	2129842	2012 12 05
2123310	2012 12 12	2130129	2012 12 19
2123339	2012 12 19	2130683	2012 12 05
2123482	2012 12 05	2130691	2012 12 12
2123547	2012 12 19	2131066	2012 12 19
2123886	2012 12 05	2131167	2012 12 26
2123947	2012 12 05	2131307	2012 12 05
2123958	2012 12 19	2131432	2012 12 26
2124025	2012 12 26	2131525	2012 12 26
2124105	2012 12 12	2131568	2012 12 19
2124491	2012 12 26	2131608	2012 12 19
2124710	2012 12 26	2131639	2012 12 26
2125111	2012 12 19	2131681	2012 12 12
2125280	2012 12 05	2131806	2012 12 05
2125553	2012 12 05	2131895	2012 12 26

(11) EPO paskelbimo numeris	Pripažinimo negaliojančiu data
2132055	2012 12 26
2132062	2012 12 19
2132143	2012 12 26
2132306	2012 12 19
2132676	2012 12 05
2133480	2012 12 19
2133877	2012 12 19
2134055	2012 12 12
2134164	2012 12 12
2134208	2012 12 05
2134263	2012 12 05
2134264	2012 12 19
2134295	2012 12 19
2134348	2012 12 19
2134388	2012 12 19
2134403	2012 12 12
2134441	2012 12 05
2134610	2012 12 19
2134616	2012 12 12
2134893	2012 12 19
2135038	2012 12 26
2135050	2012 12 26
2135067	2012 12 12
2135081	2012 12 05
2135272	2012 12 12
2135497	2012 12 26
2135752	2012 12 12
2135757	2012 12 05
2135759	2012 12 26
2135889	2012 12 19
2135931	2012 12 05
2135950	2012 12 19
2136100	2012 12 05
2136122	2012 12 05
2136504	2012 12 19
2136506	2012 12 05
2136697	2012 12 26
2136746	2012 12 19
2136792	2012 12 26
2136922	2012 12 05
2136928	2012 12 05
2137412	2012 12 05
2137677	2012 12 05
2137914	2012 12 26
2138107	2012 12 19
2138316	2012 12 19
2138525	2012 12 26
2138739	2012 12 26
2138760	2012 12 12
2138935	2012 12 19
2138961	2012 12 26
2139044	2012 12 05
2139175	2012 12 26
2139188	2012 12 12
2139294	2012 12 19
2139576	2012 12 12
2139686	2012 12 05
2139771	2012 12 19
2139889	2012 12 19
2139965	2012 12 19
2140017	2012 12 19
2140024	2012 12 19
2140145	2012 12 19
2140811	2012 12 19
2140848	2012 12 19
2140992	2012 12 19
2141132	2012 12 05
2141248	2012 12 12
2141274	2012 12 19
2141281	2012 12 26

(11) EPO paskelbimo numeris	Pripažinimo negaliojančiu data	(11) EPO paskelbimo numeris	Pripažinimo negaliojančiu data
2141311	2012 12 05	2147792	2012 12 26
2141383	2012 12 12	2147846	2012 12 26
2141477	2012 12 26	2148105	2012 12 26
2141889	2012 12 26	2148251	2012 12 12
2142050	2012 12 12	2148449	2012 12 12
2142463	2012 12 05	2148584	2012 12 19
2142516	2012 12 26	2148958	2012 12 12
2142587	2012 12 19	2149052	2012 12 26
2142893	2012 12 26	2149218	2012 12 19
2142926	2012 12 05	2149601	2012 12 05
2142993	2012 12 19	2149755	2012 12 05
2143398	2012 12 05	2149776	2012 12 19
2143565	2012 12 12	2149898	2012 12 26
2143589	2012 12 19	2150498	2012 12 05
2143903	2012 12 19	2150698	2012 12 05
2144400	2012 12 19	2151352	2012 12 12
2145014	2012 12 12	2151403	2012 12 19
2145087	2012 12 05	2151837	2012 12 05
2145177	2012 12 12	2152322	2012 12 05
2145181	2012 12 26	2152396	2012 12 05
2145451	2012 12 05	2152608	2012 12 26
2145662	2012 12 12	2152807	2012 12 05
2145788	2012 12 19	2152920	2012 12 19
2146071	2012 12 12	2153079	2012 12 12
2146087	2012 12 12	2153196	2012 12 19
2146321	2012 12 12	2153224	2012 12 19
2146529	2012 12 12	2153486	2012 12 19
2146818	2012 12 26	2153501	2012 12 05
2146861	2012 12 26	2153506	2012 12 05
2146920	2012 12 19	2153654	2012 12 26
2147300	2012 12 12	2153663	2012 12 26
2147350	2012 12 26	2153664	2012 12 26
2147361	2012 12 12	2153687	2012 12 19
2147413	2012 12 12	2153916	2012 12 05
2147647	2012 12 12	2153955	2012 12 12

(11) EPO paskelbimo numeris	Pripažinimo negaliojančiu data	(11) EPO paskelbimo numeris	Pripažinimo negaliojančiu data
2154142	2012 12 19	2160794	2012 12 26
2154143	2012 12 19	2160804	2012 12 19
2154826	2012 12 19	2160855	2012 12 19
2154882	2012 12 12	2160921	2012 12 19
2155346	2012 12 05	2160929	2012 12 19
2155483	2012 12 12	2161026	2012 12 26
2155536	2012 12 26	2161385	2012 12 26
2155569	2012 12 26	2161421	2012 12 12
2155596	2012 12 19	2161633	2012 12 05
2156654	2012 12 19	2161644	2012 12 26
2156743	2012 12 05	2161841	2012 12 12
2157165	2012 12 26	2161940	2012 12 19
2157402	2012 12 26	2162015	2012 12 26
2157430	2012 12 19	2162044	2012 12 19
2157490	2012 12 26	2162069	2012 12 19
2157549	2012 12 05	2162334	2012 12 05
2157819	2012 12 12	2162335	2012 12 19
2157903	2012 12 12	2162442	2012 12 19
2158166	2012 12 05	2162749	2012 12 05
2158334	2012 12 26	2163169	2012 12 26
2158549	2012 12 05	2163206	2012 12 12
2158599	2012 12 05	2163282	2012 12 26
2159028	2012 12 12	2163506	2012 12 19
2159076	2012 12 12	2163510	2012 12 05
2159261	2012 12 26	2163666	2012 12 19
2159421	2012 12 05	2163772	2012 12 05
2159436	2012 12 26	2163902	2012 12 26
2159466	2012 12 19	2163936	2012 12 12
2159687	2012 12 05	2163950	2012 12 19
2159806	2012 12 19	2163998	2012 12 05
2159925	2012 12 05	2164173	2012 12 05
2159972	2012 12 19	2164835	2012 12 12
2160062	2012 12 19	2164959	2012 12 19
2160146	2012 12 05	2165029	2012 12 26
2160273	2012 12 26	2165065	2012 12 26

(11) EPO paskelbimo numeris	Pripažinimo negaliojančiu data	(11) EPO paskelbimo numeris	Pripažinimo negaliojančiu data
2165147	2012 12 05	2171086	2012 12 19
2165821	2012 12 26	2171175	2012 12 19
2165934	2012 12 26	2171224	2012 12 12
2166099	2012 12 19	2171905	2012 12 19
2166101	2012 12 19	2171924	2012 12 12
2166102	2012 12 19	2172240	2012 12 26
2166271	2012 12 12	2172241	2012 12 26
2166435	2012 12 12	2172359	2012 12 19
2166712	2012 12 05	2172661	2012 12 12
2166776	2012 12 26	2172817	2012 12 12
2166929	2012 12 19	2172916	2012 12 05
2167225	2012 12 12	2173068	2012 12 05
2167235	2012 12 19	2173086	2012 12 12
2167246	2012 12 19	2173121	2012 12 12
2167329	2012 12 12	2173136	2012 12 12
2167351	2012 12 26	2173517	2012 12 05
2167413	2012 12 05	2173538	2012 12 26
2167541	2012 12 19	2173604	2012 12 26
2167850	2012 12 12	2173623	2012 12 19
2168017	2012 12 19	2173714	2012 12 26
2168207	2012 12 05	2173724	2012 12 05
2168409	2012 12 26	2173786	2012 12 12
2168510	2012 12 12	2173982	2012 12 19
2168578	2012 12 19	2174029	2012 12 12
2168806	2012 12 12	2174195	2012 12 05
2168847	2012 12 05	2174333	2012 12 19
2168996	2012 12 12	2174336	2012 12 12
2169155	2012 12 26	2174415	2012 12 05
2169169	2012 12 05	2174660	2012 12 12
2169251	2012 12 12	2174661	2012 12 19
2169353	2012 12 19	2174678	2012 12 12
2169773	2012 12 26	2174764	2012 12 05
2170411	2012 12 05	2174890	2012 12 12
2170574	2012 12 26	2174995	2012 12 26
2170949	2012 12 26	2174996	2012 12 26

(11) EPO paskelbimo numeris	Pripažinimo negaliojančiu data	(11) EPO paskelbimo numeris	Pripažinimo negaliojančiu data
2175149	2012 12 12	2178720	2012 12 26
2175153	2012 12 12	2178742	2012 12 12
2175157	2012 12 12	2178755	2012 12 05
2175226	2012 12 26	2178792	2012 12 19
2175330	2012 12 12	2179249	2012 12 12
2175454	2012 12 12	2179273	2012 12 19
2175455	2012 12 12	2179687	2012 12 26
2175631	2012 12 05	2179926	2012 12 19
2175839	2012 12 19	2180002	2012 12 26
2175869	2012 12 19	2180047	2012 12 05
2176132	2012 12 19	2180290	2012 12 12
2176142	2012 12 19	2180543	2012 12 19
2176239	2012 12 19	2180602	2012 12 26
2176261	2012 12 19	2180904	2012 12 12
2176264	2012 12 19	2181033	2012 12 26
2176534	2012 12 05	2181317	2012 12 05
2176920	2012 12 12	2181368	2012 12 26
2176937	2012 12 12	2181545	2012 12 12
2177300	2012 12 05	2181584	2012 12 26
2177350	2012 12 05	2181795	2012 12 12
2177377	2012 12 19	2181796	2012 12 19
2177436	2012 12 12	2181870	2012 12 26
2177583	2012 12 26	2181884	2012 12 26
2177653	2012 12 26	2181901	2012 12 26
2177728	2012 12 12	2182028	2012 12 12
2177793	2012 12 19	2182198	2012 12 12
2177874	2012 12 26	2182246	2012 12 19
2177967	2012 12 12	2182341	2012 12 12
2178085	2012 12 12	2182376	2012 12 26
2178231	2012 12 12	2182402	2012 12 26
2178267	2012 12 12	2182755	2012 12 26
2178323	2012 12 12	2182782	2012 12 05
2178326	2012 12 26	2182890	2012 12 12
2178382	2012 12 19	2182916	2012 12 12
2178493	2012 12 12	2183124	2012 12 19

(11) EPO paskelbimo numeris	Pripažinimo negaliojančiu data	(11) EPO paskelbimo numeris	Pripažinimo negaliojančiu data
2183182	2012 12 26	2189174	2012 12 12
2183241	2012 12 19	2189225	2012 12 12
2183286	2012 12 12	2189298	2012 12 19
2183394	2012 12 12	2189527	2012 12 19
2183567	2012 12 05	2189642	2012 12 19
2183700	2012 12 19	2189670	2012 12 26
2183814	2012 12 19	2189988	2012 12 12
2183853	2012 12 26	2190253	2012 12 12
2184165	2012 12 05	2190364	2012 12 26
2184262	2012 12 26	2190511	2012 12 19
2184389	2012 12 05	2190581	2012 12 05
2184450	2012 12 12	2190690	2012 12 05
2184638	2012 12 19	2190966	2012 12 26
2184838	2012 12 05	2191031	2012 12 26
2185229	2012 12 05	2191032	2012 12 26
2185432	2012 12 19	2191089	2012 12 05
2185520	2012 12 26	2191151	2012 12 26
2185780	2012 12 05	2191264	2012 12 19
2185923	2012 12 12	2191290	2012 12 19
2186150	2012 12 19	2191321	2012 12 19
2186163	2012 12 12	2191530	2012 12 12
2186344	2012 12 19	2191570	2012 12 12
2186654	2012 12 19	2192433	2012 12 26
2186672	2012 12 19	2192647	2012 12 26
2186705	2012 12 05	2193124	2012 12 19
2186940	2012 12 19	2193314	2012 12 26
2187243	2012 12 12	2193568	2012 12 05
2188199	2012 12 12	2194207	2012 12 05
2188335	2012 12 19	2194461	2012 12 19
2188363	2012 12 12	2194684	2012 12 19
2188444	2012 12 19	2194898	2012 12 19
2188553	2012 12 05	2195127	2012 12 19
2188797	2012 12 26	2195168	2012 12 19
2188893	2012 12 12	2195169	2012 12 05
2188910	2012 12 19	2195220	2012 12 19

(11) EPO paskelbimo numeris	Pripažinimo negaliojančiu data
2195260	2012 12 05
2195261	2012 12 19
2195272	2012 12 12
2195418	2012 12 12
2195419	2012 12 19
2195552	2012 12 26
2195675	2012 12 05
2195802	2012 12 26
2195872	2012 12 26
2195921	2012 12 05
2196043	2012 12 05
2196404	2012 12 19
2197074	2012 12 12
2197154	2012 12 12
2197440	2012 12 26
2197682	2012 12 12
2197713	2012 12 26
2197805	2012 12 05
2197886	2012 12 26
2197905	2012 12 26
2197996	2012 12 05
2197998	2012 12 26
2198384	2012 12 05
2198431	2012 12 05
2198438	2012 12 12
2198606	2012 12 05
2198617	2012 12 19
2198662	2012 12 26
2198669	2012 12 12
2199814	2012 12 12
2199824	2012 12 26
2200077	2012 12 05
2200272	2012 12 05
2200656	2012 12 05
2200763	2012 12 26
2200831	2012 12 12
2200836	2012 12 26
2200873	2012 12 19
2200957	2012 12 26
2200979	2012 12 12
2201052	2012 12 12
2201057	2012 12 12
2201240	2012 12 19
2201577	2012 12 19
2201596	2012 12 05
2201639	2012 12 12
2201656	2012 12 26
2201674	2012 12 19
2201784	2012 12 12
2202130	2012 12 05
2202247	2012 12 12
2202260	2012 12 12
2202306	2012 12 19
2202486	2012 12 12
2202913	2012 12 05
2202968	2012 12 05
2203073	2012 12 19
2203217	2012 12 12
2203278	2012 12 05
2203375	2012 12 12
2204334	2012 12 19
2204371	2012 12 12
2204425	2012 12 26
2204677	2012 12 26
2204942	2012 12 19
2205284	2012 12 05
2205344	2012 12 12
2205369	2012 12 26
2205370	2012 12 19
2205498	2012 12 05

(11) EPO paskelbimo numeris	Pripažinimo negaliojančiu data	(11) EPO paskelbimo numeris	Pripažinimo negaliojančiu data
2205649	2012 12 26	2210443	2012 12 19
2205722	2012 12 26	2210467	2012 12 12
2205731	2012 12 05	2210542	2012 12 19
2205804	2012 12 26	2210686	2012 12 26
2205818	2012 12 05	2210790	2012 12 26
2206119	2012 12 05	2211093	2012 12 12
2206178	2012 12 05	2211624	2012 12 05
2206220	2012 12 12	2211726	2012 12 12
2206247	2012 12 05	2212059	2012 12 12
2206437	2012 12 26	2212124	2012 12 19
2206451	2012 12 19	2212188	2012 12 19
2206760	2012 12 19	2212292	2012 12 05
2206860	2012 12 05	2212369	2012 12 12
2206908	2012 12 05	2212394	2012 12 05
2207001	2012 12 05	2212400	2012 12 26
2207266	2012 12 26	2212533	2012 12 12
2207605	2012 12 05	2212542	2012 12 19
2207969	2012 12 05	2212543	2012 12 19
2207977	2012 12 05	2212555	2012 12 12
2208334	2012 12 05	2212596	2012 12 12
2208615	2012 12 19	2213200	2012 12 19
2208756	2012 12 12	2213608	2012 12 19
2208986	2012 12 12	2213651	2012 12 19
2209119	2012 12 12	2213660	2012 12 12
2209326	2012 12 12	2213705	2012 12 12
2209391	2012 12 12	2213868	2012 12 12
2209504	2012 12 26	2214029	2012 12 05
2209527	2012 12 05	2214046	2012 12 12
2209579	2012 12 12	2214056	2012 12 26
2209644	2012 12 26	2214246	2012 12 05
2209821	2012 12 26	2214361	2012 12 26
2209885	2012 12 26	2214829	2012 12 26
2210035	2012 12 05	2214914	2012 12 12
2210095	2012 12 19	2215130	2012 12 12
2210328	2012 12 26	2215342	2012 12 19

(11) EPO paskelbimo numeris	Pripažinimo negaliojančiu data	(11) EPO paskelbimo numeris	Pripažinimo negaliojančiu data
2215394	2012 12 26	2220024	2012 12 12
2215418	2012 12 26	2220036	2012 12 26
2215532	2012 12 05	2220205	2012 12 26
2215534	2012 12 05	2220342	2012 12 26
2215622	2012 12 12	2220379	2012 12 26
2215677	2012 12 05	2220380	2012 12 19
2215703	2012 12 05	2220508	2012 12 26
2216161	2012 12 26	2220837	2012 12 26
2216213	2012 12 12	2221006	2012 12 19
2216340	2012 12 12	2221025	2012 12 12
2216387	2012 12 19	2221195	2012 12 12
2216481	2012 12 19	2221766	2012 12 12
2216540	2012 12 26	2221875	2012 12 19
2216885	2012 12 05	2221974	2012 12 19
2216928	2012 12 19	2221976	2012 12 26
2216929	2012 12 19	2222050	2012 12 12
2216971	2012 12 12	2222517	2012 12 26
2217414	2012 12 05	2223500	2012 12 12
2217570	2012 12 26	2223623	2012 12 12
2217600	2012 12 05	2223819	2012 12 19
2218006	2012 12 05	2223890	2012 12 12
2218013	2012 12 05	2224013	2012 12 05
2218035	2012 12 12	2224313	2012 12 05
2218150	2012 12 12	2224335	2012 12 05
2218531	2012 12 05	2225050	2012 12 05
2218583	2012 12 05	2225080	2012 12 19
2218618	2012 12 19	2225175	2012 12 12
2218659	2012 12 19	2225912	2012 12 19
2218861	2012 12 12	2226219	2012 12 12
2218998	2012 12 19	2226268	2012 12 12
2219224	2012 12 26	2226328	2012 12 26
2219520	2012 12 12	2226370	2012 12 26
2219536	2012 12 19	2226761	2012 12 19
2219781	2012 12 26	2226777	2012 12 12
2219923	2012 12 26	2226798	2012 12 05

(11) EPO paskelbimo numeris	Pripažinimo negaliojančiu data	(11) EPO paskelbimo numeris	Pripažinimo negaliojančiu data
2226869	2012 12 19	2231412	2012 12 12
2226940	2012 12 12	2231637	2012 12 19
2227006	2012 12 12	2231878	2012 12 26
2227126	2012 12 05	2232101	2012 12 26
2227204	2012 12 19	2232266	2012 12 05
2227557	2012 12 12	2232601	2012 12 05
2227689	2012 12 26	2232795	2012 12 12
2228141	2012 12 19	2232874	2012 12 05
2228152	2012 12 26	2232940	2012 12 05
2228278	2012 12 19	2232948	2012 12 12
2228464	2012 12 26	2233286	2012 12 26
2228895	2012 12 26	2233407	2012 12 19
2228941	2012 12 05	2233439	2012 12 05
2228986	2012 12 12	2233506	2012 12 12
2229204	2012 12 19	2233668	2012 12 26
2229227	2012 12 05	2233762	2012 12 05
2229298	2012 12 26	2233799	2012 12 12
2229300	2012 12 12	2233929	2012 12 26
2229305	2012 12 05	2234115	2012 12 19
2229349	2012 12 26	2234209	2012 12 19
2229445	2012 12 05	2234339	2012 12 05
2229495	2012 12 05	2234458	2012 12 19
2229519	2012 12 05	2234484	2012 12 05
2229727	2012 12 19	2234768	2012 12 12
2229755	2012 12 19	2234813	2012 12 19
2229800	2012 12 26	2234823	2012 12 05
2229930	2012 12 12	2234987	2012 12 12
2229948	2012 12 19	2235003	2012 12 19
2230121	2012 12 05	2235074	2012 12 12
2230602	2012 12 12	2235311	2012 12 12
2230711	2012 12 26	2235349	2012 12 05
2230774	2012 12 05	2235661	2012 12 05
2230892	2012 12 05	2235692	2012 12 19
2230922	2012 12 26	2236007	2012 12 26
2230980	2012 12 05	2236256	2012 12 05

(11) EPO paskelbimo numeris	Pripažinimo negaliojančiu data	(11) EPO paskelbimo numeris	Pripažinimo negaliojančiu data
2236292	2012 12 12	2243348	2012 12 26
2236685	2012 12 19	2243541	2012 12 05
2236880	2012 12 19	2243551	2012 12 19
2236987	2012 12 12	2243628	2012 12 05
2237283	2012 12 26	2243688	2012 12 19
2237645	2012 12 26	2243727	2012 12 26
2237690	2012 12 12	2243844	2012 12 19
2237711	2012 12 05	2243857	2012 12 19
2237752	2012 12 05	2243936	2012 12 19
2237823	2012 12 12	2244362	2012 12 19
2238044	2012 12 05	2244401	2012 12 12
2238377	2012 12 05	2244585	2012 12 26
2239175	2012 12 26	2245289	2012 12 05
2239556	2012 12 26	2245296	2012 12 05
2239606	2012 12 05	2245468	2012 12 12
2239735	2012 12 05	2245474	2012 12 05
2239877	2012 12 26	2245730	2012 12 19
2240048	2012 12 05	2246157	2012 12 12
2240339	2012 12 05	2246215	2012 12 19
2240382	2012 12 12	2246224	2012 12 12
2240383	2012 12 05	2246259	2012 12 12
2240455	2012 12 26	2246267	2012 12 19
2240506	2012 12 26	2246271	2012 12 19
2240691	2012 12 05	2246390	2012 12 26
2240882	2012 12 12	2246486	2012 12 05
2241012	2012 12 05	2246502	2012 12 05
2241022	2012 12 05	2246541	2012 12 26
2241173	2012 12 12	2246829	2012 12 26
2241771	2012 12 19	2246850	2012 12 12
2241902	2012 12 12	2246995	2012 12 26
2241983	2012 12 19	2247465	2012 12 26
2242029	2012 12 19	2247663	2012 12 05
2242385	2012 12 12	2247749	2012 12 26
2242674	2012 12 12	2247761	2012 12 19
2242800	2012 12 19	2247775	2012 12 19

(11) EPO paskelbimo numeris	Pripažinimo negaliojančiu data	(11) EPO paskelbimo numeris	Pripažinimo negaliojančiu data
2247812	2012 12 26	2252551	2012 12 05
2247864	2012 12 12	2252575	2012 12 19
2248263	2012 12 26	2252601	2012 12 19
2248472	2012 12 26	2252709	2012 12 12
2248654	2012 12 12	2252728	2012 12 12
2249064	2012 12 19	2252859	2012 12 19
2249678	2012 12 12	2253022	2012 12 12
2249877	2012 12 19	2253092	2012 12 26
2250187	2012 12 12	2253254	2012 12 05
2250196	2012 12 26	2253358	2012 12 05
2250362	2012 12 26	2253543	2012 12 12
2250457	2012 12 26	2253558	2012 12 19
2250478	2012 12 12	2253752	2012 12 26
2250776	2012 12 26	2253823	2012 12 26
2250795	2012 12 26	2254039	2012 12 12
2250861	2012 12 26	2254318	2012 12 12
2250884	2012 12 05	2254363	2012 12 19
2250955	2012 12 05	2254734	2012 12 26
2250970	2012 12 26	2254887	2012 12 19
2251107	2012 12 26	2254889	2012 12 19
2251265	2012 12 26	2255234	2012 12 19
2251274	2012 12 19	2255344	2012 12 19
2251281	2012 12 26	2255476	2012 12 26
2251300	2012 12 19	2255712	2012 12 26
2251536	2012 12 05	2256038	2012 12 12
2251551	2012 12 19	2256045	2012 12 05
2251564	2012 12 12	2256277	2012 12 05
2251850	2012 12 19	2256378	2012 12 19
2251952	2012 12 05	2256488	2012 12 26
2252011	2012 12 26	2256503	2012 12 12
2252147	2012 12 05	2256691	2012 12 05
2252229	2012 12 05	2256696	2012 12 19
2252416	2012 12 26	2256854	2012 12 05
2252504	2012 12 19	2256977	2012 12 19
2252505	2012 12 05	2257066	2012 12 12

(11) EPO paskelbimo numeris	Pripažinimo negaliojančiu data
2257147	2012 12 05
2257170	2012 12 26
2257319	2012 12 19
2257417	2012 12 26
2257548	2012 12 26
2257855	2012 12 05
2257910	2012 12 12
2257939	2012 12 12
2258002	2012 12 19
2258498	2012 12 26
2258576	2012 12 05
2258622	2012 12 12
2258891	2012 12 12
2259027	2012 12 05
2259266	2012 12 26
2259366	2012 12 26
2259774	2012 12 12
2259853	2012 12 05
2260007	2012 12 19
2260076	2012 12 12
2260211	2012 12 19
2260658	2012 12 19
2260659	2012 12 05
2260950	2012 12 26
2260952	2012 12 12
2260973	2012 12 26
2261070	2012 12 05
2261126	2012 12 26
2262165	2012 12 05
2262688	2012 12 26
2262779	2012 12 05
2262940	2012 12 05
2263018	2012 12 19
2263313	2012 12 26
2263452	2012 12 05
2263461	2012 12 12
2263613	2012 12 19
2263614	2012 12 19
2263966	2012 12 26
2265053	2012 12 26
2265059	2012 12 05
2265078	2012 12 19
2265183	2012 12 26
2265362	2012 12 26
2265398	2012 12 26
2265433	2012 12 19
2265468	2012 12 12
2265510	2012 12 26
2265749	2012 12 26
2266357	2012 12 26
2266427	2012 12 12
2266894	2012 12 19
2267179	2012 12 26
2267524	2012 12 19
2267575	2012 12 19
2267998	2012 12 19
2268160	2012 12 05
2268294	2012 12 26
2268373	2012 12 26
2268574	2012 12 26
2268652	2012 12 19
2268933	2012 12 05
2269422	2012 12 26
2269440	2012 12 05
2269526	2012 12 19
2269543	2012 12 19
2269768	2012 12 26
2269938	2012 12 26
2269995	2012 12 12
2270081	2012 12 05

(11) EPO paskelbimo numeris	Pripažinimo negaliojančiu data	(11) EPO paskelbimo numeris	Pripažinimo negaliojančiu data
2270830	2012 12 12	2276070	2012 12 05
2271003	2012 12 12	2276313	2012 12 05
2271088	2012 12 26	2276349	2012 12 12
2271185	2012 12 19	2276437	2012 12 19
2271227	2012 12 26	2276741	2012 12 26
2271472	2012 12 05	2276796	2012 12 05
2271524	2012 12 26	2276918	2012 12 12
2271554	2012 12 12	2276940	2012 12 26
2271647	2012 12 05	2277086	2012 12 26
2271836	2012 12 12	2277660	2012 12 05
2271933	2012 12 19	2277783	2012 12 12
2271969	2012 12 19	2278051	2012 12 05
2272210	2012 12 26	2278087	2012 12 05
2272681	2012 12 05	2278278	2012 12 26
2272781	2012 12 12	2278609	2012 12 05
2272848	2012 12 26	2278721	2012 12 26
2273004	2012 12 26	2278800	2012 12 19
2273493	2012 12 19	2279031	2012 12 26
2273734	2012 12 26	2279150	2012 12 05
2273769	2012 12 05	2279318	2012 12 05
2273808	2012 12 05	2279360	2012 12 05
2273816	2012 12 05	2279509	2012 12 19
2274084	2012 12 05	2279616	2012 12 12
2274294	2012 12 26	2279655	2012 12 26
2274338	2012 12 12	2279731	2012 12 12
2274366	2012 12 05	2279790	2012 12 19
2274379	2012 12 12	2280010	2012 12 19
2274907	2012 12 19	2280178	2012 12 12
2274981	2012 12 26	2280201	2012 12 19
2275302	2012 12 19	2280203	2012 12 12
2275341	2012 12 26	2280244	2012 12 19
2275373	2012 12 26	2280522	2012 12 12
2275459	2012 12 19	2280863	2012 12 26
2275542	2012 12 12	2280896	2012 12 19
2275659	2012 12 05	2281141	2012 12 05

(11) EPO paskelbimo numeris	Pripažinimo negaliojančiu data	(11) EPO paskelbimo numeris	Pripažinimo negaliojančiu data
2281165	2012 12 05	2286150	2012 12 12
2281302	2012 12 26	2286246	2012 12 05
2281357	2012 12 26	2286360	2012 12 19
2281380	2012 12 19	2286461	2012 12 05
2281426	2012 12 26	2286478	2012 12 19
2281688	2012 12 19	2286666	2012 12 26
2281927	2012 12 26	2286981	2012 12 12
2281928	2012 12 19	2287074	2012 12 19
2282172	2012 12 12	2287207	2012 12 26
2282174	2012 12 19	2287343	2012 12 26
2282272	2012 12 05	2287645	2012 12 19
2282396	2012 12 05	2287872	2012 12 19
2282412	2012 12 19	2288020	2012 12 05
2282446	2012 12 12	2288185	2012 12 05
2282686	2012 12 19	2288272	2012 12 05
2283300	2012 12 05	2288532	2012 12 26
2283732	2012 12 19	2288636	2012 12 26
2283889	2012 12 26	2288960	2012 12 26
2284091	2012 12 19	2289307	2012 12 26
2284097	2012 12 12	2289570	2012 12 26
2284118	2012 12 05	2289631	2012 12 26
2284301	2012 12 05	2289992	2012 12 19
2284556	2012 12 12	2290547	2012 12 19
2284669	2012 12 19	2290580	2012 12 12
2284993	2012 12 12	2290753	2012 12 05
2285012	2012 12 19	2290870	2012 12 05
2285030	2012 12 19	2290877	2012 12 05
2285051	2012 12 05	2290995	2012 12 12
2285317	2012 12 05	2291163	2012 12 05
2285339	2012 12 19	2291247	2012 12 19
2285553	2012 12 19	2291294	2012 12 05
2285641	2012 12 26	2291368	2012 12 19
2285646	2012 12 19	2291505	2012 12 05
2285811	2012 12 05	2291608	2012 12 26
2286079	2012 12 26	2291835	2012 12 19

(11) EPO paskelbimo numeris	Pripažinimo negaliojančiu data	(11) EPO paskelbimo numeris	Pripažinimo negaliojančiu data
2291946	2012 12 26	2296968	2012 12 26
2292031	2012 12 05	2297009	2012 12 19
2292172	2012 12 19	2297211	2012 12 26
2292206	2012 12 05	2297385	2012 12 05
2292602	2012 12 12	2297617	2012 12 19
2292683	2012 12 12	2297621	2012 12 12
2292815	2012 12 05	2297770	2012 12 05
2292962	2012 12 12	2297814	2012 12 12
2293076	2012 12 19	2298145	2012 12 12
2293125	2012 12 05	2298517	2012 12 26
2293129	2012 12 05	2298556	2012 12 26
2293241	2012 12 26	2298578	2012 12 05
2293375	2012 12 12	2298609	2012 12 19
2293544	2012 12 26	2298612	2012 12 05
2293651	2012 12 12	2298638	2012 12 12
2293656	2012 12 12	2298681	2012 12 05
2293886	2012 12 12	2299039	2012 12 26
2293996	2012 12 26	2299043	2012 12 12
2294168	2012 12 19	2299133	2012 12 26
2294254	2012 12 05	2299419	2012 12 26
2294293	2012 12 05	2299460	2012 12 12
2294347	2012 12 26	2299463	2012 12 26
2295046	2012 12 19	2299588	2012 12 19
2295197	2012 12 19	2299838	2012 12 12
2295218	2012 12 19	2300149	2012 12 12
2295681	2012 12 12	2300308	2012 12 05
2295748	2012 12 19	2300443	2012 12 12
2295754	2012 12 19	2300734	2012 12 12
2296158	2012 12 19	2301028	2012 12 05
2296280	2012 12 19	2301396	2012 12 12
2296316	2012 12 26	2301411	2012 12 12
2296684	2012 12 05	2301469	2012 12 12
2296910	2012 12 19	2301470	2012 12 12
2296913	2012 12 19	2301512	2012 12 05
2296964	2012 12 19	2301755	2012 12 19

(11) EPO paskelbimo numeris	Pripažinimo negaliojančiu data	(11) EPO paskelbimo numeris	Pripažinimo negaliojančiu data
2301806	2012 12 26	2307256	2012 12 12
2302001	2012 12 05	2307296	2012 12 19
2302256	2012 12 26	2307431	2012 12 26
2302264	2012 12 12	2307465	2012 12 19
2302589	2012 12 05	2307677	2012 12 26
2303398	2012 12 19	2307761	2012 12 26
2303567	2012 12 05	2307972	2012 12 19
2303603	2012 12 26	2308511	2012 12 26
2303614	2012 12 12	2308664	2012 12 12
2303657	2012 12 19	2308693	2012 12 05
2303697	2012 12 19	2308710	2012 12 05
2303755	2012 12 26	2308757	2012 12 12
2303817	2012 12 05	2308777	2012 12 26
2303969	2012 12 05	2308791	2012 12 26
2304096	2012 12 19	2309037	2012 12 12
2304147	2012 12 05	2309115	2012 12 19
2304219	2012 12 26	2309338	2012 12 05
2304256	2012 12 05	2309351	2012 12 12
2304797	2012 12 12	2309353	2012 12 19
2305007	2012 12 12	2309547	2012 12 12
2305010	2012 12 05	2309562	2012 12 05
2305012	2012 12 05	2309637	2012 12 26
2305260	2012 12 05	2309641	2012 12 12
2305361	2012 12 19	2309650	2012 12 05
2305394	2012 12 26	2309799	2012 12 19
2305502	2012 12 12	2309816	2012 12 26
2305517	2012 12 05	2309936	2012 12 26
2305835	2012 12 19	2310251	2012 12 12
2306156	2012 12 12	2310397	2012 12 12
2306191	2012 12 26	2310436	2012 12 26
2306426	2012 12 19	2310465	2012 12 26
2306449	2012 12 19	2310707	2012 12 05
2307175	2012 12 26	2310709	2012 12 26
2307213	2012 12 12	2310830	2012 12 05
2307253	2012 12 12	2311349	2012 12 12

(11) EPO paskelbimo numeris	Pripažinimo negaliojančiu data
2311583	2012 12 12
2311646	2012 12 05
2311658	2012 12 05
2311661	2012 12 12
2311702	2012 12 19
2311726	2012 12 05
2311815	2012 12 19
2311887	2012 12 19
2311914	2012 12 26
2311974	2012 12 19
2312043	2012 12 05
2312157	2012 12 19
2312194	2012 12 26
2312288	2012 12 05
2312332	2012 12 19
2312394	2012 12 05
2312528	2012 12 12
2312615	2012 12 19
2312681	2012 12 12
2312709	2012 12 12
2312790	2012 12 19
2313119	2012 12 26
2313228	2012 12 26
2313246	2012 12 05
2313391	2012 12 26
2313462	2012 12 19
2313889	2012 12 12
2313956	2012 12 05
2314113	2012 12 19
2314405	2012 12 26
2314462	2012 12 12
2314469	2012 12 19
2314983	2012 12 12
2315084	2012 12 05
2315360	2012 12 26
2315588	2012 12 19
2315687	2012 12 26
2315765	2012 12 19
2315797	2012 12 12
2315900	2012 12 05
2316182	2012 12 26
2316370	2012 12 05
2316581	2012 12 26
2316630	2012 12 12
2316673	2012 12 26
2316677	2012 12 12
2316778	2012 12 12
2316908	2012 12 12
2316937	2012 12 05
2317013	2012 12 05
2317081	2012 12 05
2317117	2012 12 26
2317132	2012 12 26
2317166	2012 12 19
2317191	2012 12 12
2317298	2012 12 05
2317357	2012 12 12
2317409	2012 12 05
2317553	2012 12 26
2317607	2012 12 12
2317739	2012 12 26
2318060	2012 12 12
2318249	2012 12 26
2318352	2012 12 19
2318417	2012 12 26
2318624	2012 12 26
2318742	2012 12 26
2318807	2012 12 26
2318820	2012 12 12
2319089	2012 12 12

(11) EPO paskelbimo numeris	Pripažinimo negaliojančiu data	(11) EPO paskelbimo numeris	Pripažinimo negaliojančiu data
2319325	2012 12 26	2322146	2012 12 12
2319351	2012 12 05	2322347	2012 12 26
2319646	2012 12 12	2322370	2012 12 19
2319655	2012 12 19	2322408	2012 12 12
2319813	2012 12 26	2322454	2012 12 19
2320030	2012 12 19	2322563	2012 12 05
2320070	2012 12 12	2322980	2012 12 26
2320203	2012 12 12	2323128	2012 12 05
2320294	2012 12 05	2323194	2012 12 19
2320295	2012 12 05	2323375	2012 12 12
2320296	2012 12 05	2323437	2012 12 19
2320328	2012 12 19	2323448	2012 12 26
2320331	2012 12 12	2323723	2012 12 19
2320356	2012 12 12	2324102	2012 12 05
2320384	2012 12 12	2324116	2012 12 26
2320406	2012 12 05	2324147	2012 12 26
2320442	2012 12 12	2324216	2012 12 12
2320681	2012 12 12	2324527	2012 12 26
2320697	2012 12 12	2324666	2012 12 26
2320783	2012 12 19	2324926	2012 12 26
2321010	2012 12 26	2325016	2012 12 12
2321063	2012 12 12	2325061	2012 12 19
2321100	2012 12 12	2325291	2012 12 12
2321142	2012 12 19	2325356	2012 12 19
2321195	2012 12 19	2325400	2012 12 26
2321204	2012 12 05	2325471	2012 12 19
2321307	2012 12 19	2325806	2012 12 12
2321322	2012 12 19	2325856	2012 12 26
2321372	2012 12 05	2325925	2012 12 19
2321528	2012 12 19	2326044	2012 12 26
2321538	2012 12 19	2326141	2012 12 26
2321658	2012 12 05	2326154	2012 12 05
2322031	2012 12 05	2326167	2012 12 05
2322075	2012 12 05	2326211	2012 12 19
2322118	2012 12 19	2326226	2012 12 26

(11) EPO paskelbimo numeris	Pripažinimo negaliojančiu data
2326403	2012 12 05
2326409	2012 12 19
2326562	2012 12 19
2326566	2012 12 12
2326586	2012 12 26
2326778	2012 12 19
2327289	2012 12 19
2327453	2012 12 26
2327506	2012 12 26
2327616	2012 12 12
2327910	2012 12 05
2328151	2012 12 05
2328381	2012 12 12
2328408	2012 12 19
2328627	2012 12 26
2328716	2012 12 26
2328767	2012 12 05
2328818	2012 12 26
2328939	2012 12 12
2328994	2012 12 26
2329056	2012 12 19
2329141	2012 12 05
2329220	2012 12 12
2329508	2012 12 19
2329623	2012 12 26
2329703	2012 12 12
2329940	2012 12 19
2329941	2012 12 19
2330018	2012 12 26
2330276	2012 12 26
2330347	2012 12 26
2330812	2012 12 05
2330919	2012 12 12
2330990	2012 12 12
2331298	2012 12 12

(11) EPO paskelbimo numeris	Pripažinimo negaliojančiu data
2331392	2012 12 12
2331436	2012 12 26
2331612	2012 12 19
2331674	2012 12 26
2331750	2012 12 26
2331798	2012 12 12
2332011	2012 12 26
2332348	2012 12 12
2332689	2012 12 05
2332741	2012 12 05
2332855	2012 12 26
2332945	2012 12 19
2333029	2012 12 12
2333123	2012 12 26
2333293	2012 12 26
2333725	2012 12 19
2333907	2012 12 12
2334024	2012 12 19
2334099	2012 12 19
2334461	2012 12 05
2334480	2012 12 12
2334486	2012 12 05
2334542	2012 12 05
2334558	2012 12 05
2334559	2012 12 05
2334612	2012 12 05
2334678	2012 12 26
2334806	2012 12 19
2334848	2012 12 26
2334884	2012 12 12
2334909	2012 12 05
2334943	2012 12 26
2335009	2012 12 05
2335085	2012 12 26
2335231	2012 12 26

(11) EPO paskelbimo numeris	Pripažinimo negaliojančiu data	(11) EPO paskelbimo numeris	Pripažinimo negaliojančiu data
2335348	2012 12 26	2339566	2012 12 12
2335384	2012 12 05	2339831	2012 12 12
2335661	2012 12 12	2339857	2012 12 26
2335912	2012 12 12	2339997	2012 12 19
2335955	2012 12 19	2340124	2012 12 19
2335957	2012 12 05	2340149	2012 12 12
2335981	2012 12 12	2340203	2012 12 05
2336013	2012 12 19	2340288	2012 12 12
2336080	2012 12 05	2340370	2012 12 12
2336419	2012 12 05	2340548	2012 12 19
2336569	2012 12 05	2340561	2012 12 12
2337111	2012 12 05	2340621	2012 12 05
2337150	2012 12 05	2340721	2012 12 12
2337218	2012 12 26	2340742	2012 12 05
2337268	2012 12 05	2340914	2012 12 26
2337284	2012 12 05	2341007	2012 12 19
2337456	2012 12 05	2341027	2012 12 26
2337465	2012 12 05	2341175	2012 12 12
2337480	2012 12 19	2341325	2012 12 05
2337649	2012 12 19	2341580	2012 12 05
2337657	2012 12 19	2341917	2012 12 05
2337923	2012 12 05	2341955	2012 12 05
2337934	2012 12 26	2341996	2012 12 05
2337980	2012 12 26	2341999	2012 12 19
2338105	2012 12 19	2342045	2012 12 19
2338204	2012 12 05	2342114	2012 12 26
2338262	2012 12 12	2342160	2012 12 26
2338427	2012 12 05	2342171	2012 12 26
2338638	2012 12 26	2342236	2012 12 05
2338683	2012 12 05	2342253	2012 12 19
2338771	2012 12 05	2342317	2012 12 19
2338925	2012 12 19	2342477	2012 12 05
2338935	2012 12 12	2342576	2012 12 05
2339504	2012 12 19	2342593	2012 12 12
2339536	2012 12 26	2342701	2012 12 26

(11) EPO paskelbimo numeris	Pripažinimo negaliojančiu data
2343197	2012 12 19
2343247	2012 12 05
2343710	2012 12 12
2343931	2012 12 05
2343987	2012 12 05
2343992	2012 12 12
2344303	2012 12 05
2344329	2012 12 05
2344413	2012 12 12
2344512	2012 12 19
2344554	2012 12 05
2344570	2012 12 19
2344668	2012 12 05
2344730	2012 12 26
2344937	2012 12 12
2345169	2012 12 26
2345445	2012 12 05
2345531	2012 12 12
2345575	2012 12 12
2345701	2012 12 05
2346319	2012 12 12
2346370	2012 12 05
2346374	2012 12 12
2346423	2012 12 19
2346595	2012 12 05
2346599	2012 12 12
2346642	2012 12 05
2346648	2012 12 19
2346673	2012 12 05
2346691	2012 12 05
2346703	2012 12 12
2346762	2012 12 05
2346818	2012 12 05
2347054	2012 12 05
2347098	2012 12 26

(11) EPO paskelbimo numeris	Pripažinimo negaliojančiu data
2347133	2012 12 19
2347145	2012 12 19
2347146	2012 12 12
2347411	2012 12 05
2347488	2012 12 12
2347509	2012 12 12
2347540	2012 12 05
2347562	2012 12 05
2347723	2012 12 26
2347800	2012 12 12
2347853	2012 12 05
2347913	2012 12 19
2347964	2012 12 12
2347968	2012 12 12
2347989	2012 12 26
2348091	2012 12 05
2348630	2012 12 12
2348801	2012 12 26
2349141	2012 12 05
2349291	2012 12 05
2349511	2012 12 05
2349528	2012 12 26
2349612	2012 12 26
2349766	2012 12 12
2349817	2012 12 05
2349893	2012 12 12
2349954	2012 12 05
2349976	2012 12 26
2349993	2012 12 12
2350344	2012 12 12
2350361	2012 12 05
2350440	2012 12 19
2350479	2012 12 26
2350500	2012 12 12
2350927	2012 12 12

(11) EPO paskelbimo numeris	Pripažinimo negaliojančiu data	(11) EPO paskelbimo numeris	Pripažinimo negaliojančiu data
2351043	2012 12 26	2355938	2012 12 26
2351065	2012 12 05	2356170	2012 12 26
2351095	2012 12 05	2356206	2012 12 26
2351202	2012 12 19	2356399	2012 12 26
2351322	2012 12 26	2356478	2012 12 26
2351340	2012 12 26	2356512	2012 12 05
2351386	2012 12 12	2356784	2012 12 05
2351659	2012 12 12	2356859	2012 12 19
2351691	2012 12 05	2357083	2012 12 05
2351943	2012 12 12	2357513	2012 12 05
2352068	2012 12 12	2357528	2012 12 12
2352406	2012 12 12	2357649	2012 12 19
2352470	2012 12 19	2358262	2012 12 19
2352589	2012 12 05	2358302	2012 12 05
2352633	2012 12 26	2358519	2012 12 19
2352866	2012 12 05	2358555	2012 12 12
2352876	2012 12 12	2358604	2012 12 05
2352906	2012 12 19	2358610	2012 12 05
2352983	2012 12 05	2358715	2012 12 26
2353053	2012 12 26	2358791	2012 12 26
2353242	2012 12 05	2358796	2012 12 19
2353516	2012 12 19	2358840	2012 12 26
2353632	2012 12 19	2359040	2012 12 12
2353717	2012 12 26	2359333	2012 12 19
2353751	2012 12 05	2359458	2012 12 26
2353879	2012 12 12	2359560	2012 12 12
2354021	2012 12 26	2359738	2012 12 12
2354022	2012 12 26	2359743	2012 12 05
2354024	2012 12 05	2359764	2012 12 05
2354036	2012 12 12	2359992	2012 12 12
2354382	2012 12 05	2360114	2012 12 12
2354386	2012 12 19	2360282	2012 12 12
2355071	2012 12 19	2360455	2012 12 26
2355693	2012 12 19	2360496	2012 12 19
2355698	2012 12 19	2360535	2012 12 05

(11) EPO paskelbimo numeris	Pripažinimo negaliojančiu data	(11) EPO paskelbimo numeris	Pripažinimo negaliojančiu data
2360637	2012 12 19	2364383	2012 12 05
2360680	2012 12 26	2364407	2012 12 19
2360792	2012 12 05	2364456	2012 12 26
2360835	2012 12 05	2364618	2012 12 05
2360898	2012 12 12	2364752	2012 12 12
2361160	2012 12 26	2364753	2012 12 12
2361185	2012 12 19	2364786	2012 12 19
2361280	2012 12 05	2364849	2012 12 19
2361349	2012 12 05	2364929	2012 12 05
2361537	2012 12 12	2364933	2012 12 05
2361564	2012 12 19	2365215	2012 12 12
2361720	2012 12 12	2365995	2012 12 26
2361751	2012 12 19	2366057	2012 12 26
2361964	2012 12 12	2366114	2012 12 26
2362147	2012 12 26	2366117	2012 12 26
2362173	2012 12 19	2366305	2012 12 05
2362398	2012 12 19	2366415	2012 12 26
2362493	2012 12 26	2366537	2012 12 12
2362736	2012 12 26	2366545	2012 12 05
2362737	2012 12 05	2366572	2012 12 12
2362741	2012 12 05	2366739	2012 12 12
2362797	2012 12 05	2366749	2012 12 05
2362815	2012 12 12	2366818	2012 12 19
2363347	2012 12 12	2366847	2012 12 05
2363354	2012 12 19	2366925	2012 12 19
2363381	2012 12 26	2367235	2012 12 19
2363420	2012 12 12	2367303	2012 12 26
2363698	2012 12 05	2367335	2012 12 19
2363769	2012 12 12	2367961	2012 12 26
2363979	2012 12 19	2368131	2012 12 19
2363985	2012 12 12	2368210	2012 12 26
2364055	2012 12 12	2368216	2012 12 26
2364131	2012 12 05	2368389	2012 12 12
2364195	2012 12 05	2368439	2012 12 26
2364266	2012 12 05	2368616	2012 12 12

(11) EPO paskelbimo numeris	Pripažinimo negaliojančiu data	(11) EPO paskelbimo numeris	Pripažinimo negaliojančiu data
2368656	2012 12 19	2371706	2012 12 05
2368711	2012 12 05	2371720	2012 12 05
2368722	2012 12 05	2371722	2012 12 12
2368807	2012 12 05	2371757	2012 12 19
2368850	2012 12 26	2371925	2012 12 12
2369054	2012 12 19	2372140	2012 12 12
2369136	2012 12 19	2372146	2012 12 05
2369157	2012 12 12	2372170	2012 12 26
2369242	2012 12 26	2372288	2012 12 26
2369304	2012 12 26	2372551	2012 12 19
2369352	2012 12 19	2372552	2012 12 19
2369556	2012 12 12	2372564	2012 12 19
2369760	2012 12 19	2372598	2012 12 12
2369791	2012 12 05	2372644	2012 12 26
2369913	2012 12 19	2372699	2012 12 19
2369955	2012 12 05	2372793	2012 12 12
2369963	2012 12 05	2373176	2012 12 05
2370034	2012 12 19	2373435	2012 12 05
2370223	2012 12 05	2373437	2012 12 26
2370268	2012 12 26	2373445	2012 12 19
2370617	2012 12 26	2373641	2012 12 19
2370714	2012 12 12	2373698	2012 12 12
2370841	2012 12 26	2373872	2012 12 05
2371203	2012 12 12	2373973	2012 12 05
2371216	2012 12 12	2374004	2012 12 05
2371247	2012 12 05	2374366	2012 12 05
2371248	2012 12 12	2374368	2012 12 19
2371331	2012 12 19	2374370	2012 12 05
2371356	2012 12 19	2374390	2012 12 26
2371556	2012 12 26	2374602	2012 12 19
2371577	2012 12 05	2374642	2012 12 19
2371596	2012 12 05	2374643	2012 12 26
2371630	2012 12 19	2374736	2012 12 26
2371645	2012 12 05	2374739	2012 12 05
2371674	2012 12 05	2374750	2012 12 05

(11) EPO paskelbimo numeris	Pripažinimo negaliojančiu data
2374986	2012 12 26
2375049	2012 12 12
2375116	2012 12 26
2375118	2012 12 19
2375208	2012 12 05
2375268	2012 12 05
2375430	2012 12 05
2375581	2012 12 26
2375795	2012 12 12
2375905	2012 12 05
2376103	2012 12 12
2376192	2012 12 05
2376278	2012 12 26
2376299	2012 12 12
2376577	2012 12 26
2376685	2012 12 19
2376728	2012 12 05
2376806	2012 12 05
2377111	2012 12 12
2377386	2012 12 12
2377389	2012 12 26
2377434	2012 12 05
2377647	2012 12 12
2377739	2012 12 12
2377797	2012 12 05
2377898	2012 12 12
2378059	2012 12 05
2378060	2012 12 05
2378135	2012 12 19
2378177	2012 12 12
2378293	2012 12 19
2378304	2012 12 05
2378380	2012 12 12
2378452	2012 12 19
2378791	2012 12 19

(11) EPO paskelbimo numeris	Pripažinimo negaliojančiu data
2378827	2012 12 19
2378889	2012 12 26
2378917	2012 12 05
2379386	2012 12 12
2379402	2012 12 12
2379692	2012 12 05
2379799	2012 12 12
2379800	2012 12 12
2379805	2012 12 05
2379899	2012 12 26
2380193	2012 12 19
2380272	2012 12 26
2380427	2012 12 26
2380456	2012 12 12
2380461	2012 12 12
2380472	2012 12 05
2380623	2012 12 12
2380693	2012 12 19
2380722	2012 12 26
2380723	2012 12 26
2380766	2012 12 26
2380769	2012 12 26
2380830	2012 12 26
2381105	2012 12 19
2381107	2012 12 05
2381131	2012 12 26
2381134	2012 12 12
2381136	2012 12 19
2381262	2012 12 12
2381338	2012 12 12
2381442	2012 12 19
2381506	2012 12 05
2381805	2012 12 05
2381872	2012 12 05
2382211	2012 12 19

(11) EPO paskelbimo numeris	Pripažinimo negaliojančiu data	(11) EPO paskelbimo numeris	Pripažinimo negaliojančiu data
2382245	2012 12 19	2386245	2012 12 19
2382271	2012 12 12	2386431	2012 12 05
2382280	2012 12 26	2386458	2012 12 05
2382348	2012 12 05	2386494	2012 12 05
2382599	2012 12 12	2386737	2012 12 05
2382690	2012 12 19	2386760	2012 12 05
2382815	2012 12 12	2387100	2012 12 05
2382816	2012 12 19	2387175	2012 12 12
2382897	2012 12 05	2387277	2012 12 19
2383041	2012 12 19	2387278	2012 12 26
2383047	2012 12 05	2387476	2012 12 19
2383071	2012 12 05	2387656	2012 12 19
2383128	2012 12 26	2387685	2012 12 19
2383171	2012 12 26	2387858	2012 12 12
2383208	2012 12 26	2387951	2012 12 26
2383210	2012 12 26	2388105	2012 12 05
2383314	2012 12 26	2388112	2012 12 19
2383539	2012 12 12	2388172	2012 12 26
2383623	2012 12 05	2388204	2012 12 26
2383658	2012 12 12	2388229	2012 12 05
2383747	2012 12 19	2388293	2012 12 26
2383932	2012 12 19	2388362	2012 12 26
2383964	2012 12 19	2388457	2012 12 12
2384645	2012 12 12	2388934	2012 12 19
2384699	2012 12 12	2388960	2012 12 12
2384723	2012 12 12	2388983	2012 12 19
2384850	2012 12 19	2389264	2012 12 12
2384921	2012 12 19	2389340	2012 12 19
2384948	2012 12 19	2389400	2012 12 05
2385077	2012 12 26	2389407	2012 12 12
2385357	2012 12 26	2389467	2012 12 12
2385656	2012 12 12	2389544	2012 12 19
2385919	2012 12 26	2389609	2012 12 26
2386140	2012 12 26	2389611	2012 12 12
2386217	2012 12 12	2389823	2012 12 19

(11) EPO paskelbimo numeris	Pripažinimo negaliojančiu data
2389876	2012 12 26
2389965	2012 12 19
2390022	2012 12 26
2390028	2012 12 19
2390139	2012 12 19
2390211	2012 12 05
2390399	2012 12 26
2390418	2012 12 19
2390477	2012 12 05
2390519	2012 12 19
2390542	2012 12 12
2390550	2012 12 12
2391075	2012 12 19
2391516	2012 12 19
2391546	2012 12 05
2391547	2012 12 05
2391559	2012 12 12
2391569	2012 12 19
2391672	2012 12 19
2391769	2012 12 19
2391770	2012 12 19
2391903	2012 12 12
2392046	2012 12 12
2392098	2012 12 12
2392151	2012 12 05
2392152	2012 12 12
2392344	2012 12 19
2392407	2012 12 26
2392503	2012 12 26
2392537	2012 12 19
2392539	2012 12 19
2392626	2012 12 19
2392698	2012 12 12
2392796	2012 12 26
2392952	2012 12 12

(11) EPO paskelbimo numeris	Pripažinimo negaliojančiu data
2393291	2012 12 19
2393402	2012 12 05
2393435	2012 12 05
2393602	2012 12 05
2393603	2012 12 19
2393636	2012 12 26
2393660	2012 12 19
2393708	2012 12 26
2393739	2012 12 19
2393747	2012 12 19
2393765	2012 12 26
2393795	2012 12 26
2393844	2012 12 26
2393859	2012 12 05
2393877	2012 12 05
2393878	2012 12 12
2393983	2012 12 26
2394034	2012 12 26
2394072	2012 12 26
2394090	2012 12 26
2394411	2012 12 05
2394449	2012 12 05
2394450	2012 12 19
2394474	2012 12 26
2394561	2012 12 19
2394582	2012 12 12
2394618	2012 12 19
2394825	2012 12 19
2395008	2012 12 05
2395492	2012 12 26
2396006	2012 12 19
2396267	2012 12 19
2396269	2012 12 05
2396385	2012 12 19
2396441	2012 12 05

(11) EPO paskelbimo numeris	Pripažinimo negaliojančiu data	(11) EPO paskelbimo numeris	Pripažinimo negaliojančiu data
2396445	2012 12 26	2399177	2012 12 26
2396469	2012 12 12	2399185	2012 12 19
2396523	2012 12 05	2399265	2012 12 26
2396589	2012 12 05	2399323	2012 12 19
2396628	2012 12 12	2399403	2012 12 05
2397000	2012 12 12	2399558	2012 12 19
2397318	2012 12 05	2399681	2012 12 26
2397374	2012 12 05	2399706	2012 12 19
2397399	2012 12 19	2399709	2012 12 12
2397422	2012 12 12	2399779	2012 12 19
2397465	2012 12 26	2399961	2012 12 19
2397517	2012 12 26	2400398	2012 12 19
2397587	2012 12 12	2400659	2012 12 12
2397598	2012 12 26	2400862	2012 12 12
2397635	2012 12 05	2400879	2012 12 12
2397642	2012 12 12	2401038	2012 12 05
2397671	2012 12 26	2401091	2012 12 26
2397739	2012 12 12	2401137	2012 12 05
2397863	2012 12 12	2401169	2012 12 19
2397882	2012 12 05	2401180	2012 12 19
2398116	2012 12 05	2401326	2012 12 26
2398129	2012 12 26	2401411	2012 12 19
2398277	2012 12 26	2401449	2012 12 19
2398318	2012 12 05	2401494	2012 12 05
2398327	2012 12 19	2401814	2012 12 26
2398525	2012 12 05	2402012	2012 12 19
2398662	2012 12 19	2402168	2012 12 12
2398695	2012 12 19	2402201	2012 12 26
2398716	2012 12 19	2402587	2012 12 19
2398786	2012 12 12	2403296	2012 12 26
2398835	2012 12 19	2403354	2012 12 26
2398923	2012 12 26	2403358	2012 12 26
2398962	2012 12 19	2403361	2012 12 26
2399048	2012 12 19	2403363	2012 12 26
2399104	2012 12 05	2403681	2012 12 05

(11) EPO paskelbimo numeris	Pripažinimo negaliojančiu data
2403724	2012 12 26
2403811	2012 12 19
2403856	2012 12 19
2403916	2012 12 26
2404186	2012 12 05
2404468	2012 12 19
2404662	2012 12 05
2405049	2012 12 12
2405156	2012 12 26
2405662	2012 12 26
2405696	2012 12 19
2405713	2012 12 26
2405766	2012 12 05
2405802	2012 12 05
2405875	2012 12 12
2405924	2012 12 19
2406024	2012 12 26
2406085	2012 12 26
2406088	2012 12 26
2406128	2012 12 26
2406155	2012 12 26
2406307	2012 12 12
2406417	2012 12 05
2406476	2012 12 26
2406529	2012 12 26
2406694	2012 12 26
2406756	2012 12 19
2406992	2012 12 26
2407155	2012 12 26
2407191	2012 12 12
2407339	2012 12 12
2407374	2012 12 19
2407629	2012 12 19
2407935	2012 12 19
2407965	2012 12 12

(11) EPO paskelbimo numeris	Pripažinimo negaliojančiu data
2408125	2012 12 05
2408270	2012 12 26
2408577	2012 12 12
2408610	2012 12 19
2408653	2012 12 19
2408832	2012 12 26
2408859	2012 12 12
2408889	2012 12 26
2409061	2012 12 26
2409538	2012 12 19
2409792	2012 12 05
2409860	2012 12 05
2409925	2012 12 19
2409939	2012 12 05
2410084	2012 12 19
2410145	2012 12 05
2410634	2012 12 12
2411187	2012 12 19
2411188	2012 12 19
2411228	2012 12 12
2411378	2012 12 19
2411655	2012 12 26
2411761	2012 12 19
2411890	2012 12 12
2412217	2012 12 05
2412343	2012 12 19
2412596	2012 12 12
2412636	2012 12 12
2412896	2012 12 19
2412995	2012 12 12
2413188	2012 12 12
2413433	2012 12 05
2413511	2012 12 05
2413575	2012 12 12
2413895	2012 12 26

(11) EPO paskelbimo numeris	Pripažinimo negaliojančiu data	(11) EPO paskelbimo numeris	Pripažinimo negaliojančiu data
2414354	2012 12 12	2422058	2012 12 12
2414438	2012 12 19	2422072	2012 12 26
2414783	2012 12 19	2422477	2012 12 26
2414989	2012 12 05	2423146	2012 12 12
2415125	2012 12 26	2423152	2012 12 26
2415191	2012 12 26	2423271	2012 12 19
2415390	2012 12 26	2423452	2012 12 05
2415533	2012 12 12	2423497	2012 12 12
2415632	2012 12 12	2423654	2012 12 05
2415675	2012 12 05	2423744	2012 12 12
2416030	2012 12 26	2423988	2012 12 12
2416064	2012 12 19	2424802	2012 12 12
2416402	2012 12 19	2425304	2012 12 05
2416405	2012 12 19	2425822	2012 12 19
2416931	2012 12 05	2426030	2012 12 05
2416996	2012 12 05	2426043	2012 12 26
2417049	2012 12 05	2426067	2012 12 05
2417094	2012 12 26	2426079	2012 12 12
2417786	2012 12 26	2426813	2012 12 12
2418066	2012 12 05	2427065	2012 12 05
2418324	2012 12 26	2427067	2012 12 26
2418391	2012 12 26	2427401	2012 12 05
2418920	2012 12 26	2427882	2012 12 26
2418927	2012 12 26	2428301	2012 12 26
2419066	2012 12 19	2428444	2012 12 05
2419191	2012 12 12	2428608	2012 12 19
2419239	2012 12 12	2428617	2012 12 19
2419310	2012 12 26	2428958	2012 12 19
2419503	2012 12 19	2429723	2012 12 12
2419668	2012 12 26	2429863	2012 12 19
2419966	2012 12 19	2430254	2012 12 19
2419990	2012 12 26	2430295	2012 12 19
2420332	2012 12 19	2431248	2012 12 19
2421198	2012 12 12	2431637	2012 12 05
2421203	2012 12 12	2431715	2012 12 19

(11) EPO paskelbimo numeris	Pripažinimo negaliojančiu data
2432118	2012 12 26
2432645	2012 12 05
2432759	2012 12 12
2433281	2012 12 19
2433761	2012 12 12
2433765	2012 12 19
2433896	2012 12 19
2433971	2012 12 05
2434354	2012 12 12
2434640	2012 12 05
2434641	2012 12 05
2435246	2012 12 19
2436237	2012 12 26
2436919	2012 12 12
2437019	2012 12 12
2437084	2012 12 12
2439106	2012 12 05
2439135	2012 12 12
2439238	2012 12 05
2439826	2012 12 26
2440444	2012 12 19
2441683	2012 12 12
2441690	2012 12 19
2441715	2012 12 26
2442034	2012 12 05
2442319	2012 12 05
2442321	2012 12 05
2442322	2012 12 05
2442966	2012 12 12
2442972	2012 12 19
2443976	2012 12 12
2444037	2012 12 12
2444282	2012 12 05
2444373	2012 12 12
2444534	2012 12 26
2444553	2012 12 05
2444687	2012 12 12
2444744	2012 12 05
2445174	2012 12 19
2445236	2012 12 05
2446016	2012 12 05
2447088	2012 12 26
2447150	2012 12 19
2447605	2012 12 05
2448114	2012 12 12
2448328	2012 12 26
2449149	2012 12 19
2449687	2012 12 19
2450280	2012 12 26
2450604	2012 12 12
2450824	2012 12 12
2451321	2012 12 12
2452777	2012 12 12
2452855	2012 12 19
2454014	2012 12 12
2454814	2012 12 05
2455169	2012 12 12
2455800	2012 12 26
2456316	2012 12 19
2456345	2012 12 05
2457839	2012 12 05
2458232	2012 12 26
2458946	2012 12 19
2461496	2012 12 12
2465012	2012 12 12
2465379	2012 12 19
2465897	2012 12 26
2466028	2012 12 19
2467905	2012 12 19
2468589	2012 12 26

(11) EPO paskelbimo numeris	Pripažinimo negaliojančiu data
2469497	2012 12 19
2472714	2012 12 26
2475473	2012 12 26
2476929	2012 12 26
2477358	2012 12 05
2477548	2012 12 26
2479008	2012 12 12
2479534	2012 12 12
2481945	2012 12 26
2483033	2012 12 19
2486334	2012 12 19
2491748	2012 12 26
2491824	2012 12 12
2495192	2012 12 26
2505248	2012 12 26

Paraiškos papildomos apsaugos liudijimui gauti, paskelbtos pagal Lietuvos Respublikos patentų įstatymo 37 straipsnį

(68) **1506211**
(21) PA 2013 008
(22) 2013 04 03
(71) Bristol-Myers Squibb Company, Route 206 and Province Line Road P.O. Box 4000, Princeton NJ 08543-4000, US
(54) C-Arilgliukozido SGLT2 inhibitoriai ir būdas
(93) EU/1/12/795/001 - EU/1/12/795/010, 2012 11 12
(95) Dapagliflozinum

Papildomos apsaugos liudijimo perleidimas pagal Lietuvos Respublikos patentų įstatymo 37 straipsnį

(11) **C 0780390**

(54) Kristalinė CDCH modifikacija, jos gavimo būdas ir jos turinčios farmacinės kompozicijos

Perėmejo pavadinimas/vardas, pavardė, adresas, valstybės kodas, sutarties data

(73) Bayer Intellectual Property GmbH, Alfred-Nobel-Strasse 10, 40789 Monheim, DE

2013 04 10

---

(11) **C 1261606**

(54) Pakeisti oksazolidinonai ir jų panaudojimas kraujo krešėjimo srityje

Perėmejo pavadinimas/vardas, pavardė, adresas, valstybės kodas, sutarties data

(73) Bayer Intellectual Property GmbH, Alfred-Nobel-Strasse 10, 40789 Monheim, DE

2013 04 10

Papildomos apsaugos liudijimai, paskelbti pagal Lietuvos Respublikos patentų įstatymo 37 straipsnį

(11) **C 0780390**

(54) Kristalinė CDCH modifikacija, jos gavimo būdas ir jos turinčios farmacinės kompozicijos

(73) Bayer Pharma AG, 13342 Berlin, DE

Ankstesnis savininko pavadinimas/vardas, pavardė, adresas, valstybės kodas, pakeitimo data

Bayer HealthCare AG, D-51368 Leverkusen, DE

2009 05 20

2013 04 10

---

(11) **C 0780390**

(54) Kristalinė CDCH modifikacija, jos gavimo būdas ir jos turinčios farmacinės kompozicijos

(74) Reda ŽABOLIENĖ, 7, Advokatės Redos Žabolienės kontora METIDA, Verslo centras VERTAS, Gynėjų g. 16, LT-01109 Vilnius, LT

Buvusio patentinio patikėtinio/atstovo vardas, pavardė, adresas, valstybės kodas, pakeitimo data

Rita LAURINAVIČIŪTĖ, Gedimino pr. 45-6, LT-01109 Vilnius, LT

2009 05 20

---

(11) **C 1261606**

(54) Pakeisti oksazolidinonai ir jų panaudojimas kraujo krešėjimo srityje

(73) Bayer Pharma AG, 13353 Berlin, DE

Ankstesnis savininko pavadinimas/vardas, pavardė, adresas, valstybės kodas, pakeitimo data

Bayer Schering Pharma Aktiengesellschaft, 13353 Berlin, DE

2009 05 20

2013 04 10

Atitaisymai

(11) **1198411**

(13) T

(54) Cheminė kompozicija ir būdas

Biuro atitaisymas

Paskelbta: Išradimai. Dizainas. Prekių ženklai 2006/9 puslapis

(73) Akzo Nobel N.V., 6800 SB Arnhem, NL(73) Eka Chemicals AB , 445 80 Bohus, SE

(15) *Atitaisymas*

(73) *Akzo Nobel N.V., 6800 SB Arnhem, NL*

(48) 2013 05 27

SISTEMINĖ EUROPOS PATENTINIŲ PARAIŠKŲ RODYKLĖ

(51)	(11)
A 61K 31/7088	2594640
A 61K 31/7088	2594641
A 61K 31/7088	2594642
A 61K 48/00	2594640
A 61K 48/00	2594641
A 61K 48/00	2594642
C 12N 15/11	2594640
C 12N 15/11	2594641
C 12N 15/11	2594642

NUMERINĖ EUROPOS PATENTINIŲ PARAIŠKŲ RODYKLĖ

(11)	(51)
2594640	A 61K 31/7088
2594640	A 61K 48/00
2594640	C 12N 15/11
2594641	A 61K 31/7088
2594641	A 61K 48/00
2594641	C 12N 15/11
2594642	A 61K 31/7088
2594642	A 61K 48/00
2594642	C 12N 15/11

SISTEMINĖ EUROPOS PATENTŲ RODYKLĖ

(51)	(11)
A01B 73/06	2371194
A01C 23/00	2311318
A01F 15/07	2348809
A01J 25/11	2421355
A01M 7/00	2311318
A01N 37/36	1986495
A01N 43/26	2364293
A01N 43/36	1986495
A01N 43/54	1986495
A01N 43/56	1986495
A01N 43/653	1986495
A01N 43/78	1986495
A01N 47/10	2178378
A01N 53/00	2178378
A01N 57/00	2178378
A01N 63/00	2179035
A01P 3/00	1986495
A01P 7/00	2178378
A21D 8/04	2373173
A21D 13/06	2373173
A23C 3/033	1943907
A23C 9/142	1943907
A23J 1/20	1943907
A23J 1/22	1943907
A23L 1/30	1904044
A23L 3/06	2131682
A24F 47/00	1558098
A47B 96/06	2381815
A47B 96/20	2406438
A47C 1/032	2129262
A47C 1/035	2129262
A47C 1/036	2129262
A47C 1/037	2129262
A47J 31/36	2405790
A61B 17/34	2022422

(51)	(11)
A61C 5/02	1582292
A61F 13/472	2111833
A61F 13/84	2111833
A61J 1/05	2071917
A61J 1/20	2071917
A61K 8/60	2121142
A61K 8/64	2121142
A61K 9/00	2157967
A61K 9/00	2227221
A61K 9/00	2260835
A61K 9/06	1937276
A61K 9/06	2405892
A61K 9/08	2405892
A61K 9/10	2157967
A61K 9/107	2419087
A61K 9/12	2405892
A61K 9/127	2081551
A61K 9/14	2419087
A61K 9/16	2157967
A61K 9/16	2177213
A61K 9/16	2219611
A61K 9/19	1638595
A61K 9/19	2260835
A61K 9/20	1663182
A61K 9/20	2262486
A61K 9/22	1951232
A61K 9/28	1663182
A61K 9/28	2049123
A61K 9/50	2219611
A61K 9/58	2219611
A61K 9/70	2157967
A61K 9/70	2405892
A61K 31/00	2421520
A61K 31/047	2421520
A61K 31/122	1904044

(51)	(11)
A61K 31/135	1663182
A61K 31/135	1699489
A61K 31/135	2488169
A61K 31/19	2421520
A61K 31/192	2405892
A61K 31/202	1904044
A61K 31/205	1904044
A61K 31/205	2227221
A61K 31/221	1904044
A61K 31/335	1667986
A61K 31/336	2260835
A61K 31/343	1699489
A61K 31/396	2260835
A61K 31/403	1877379
A61K 31/403	2356093
A61K 31/415	2488169
A61K 31/4178	2398794
A61K 31/4184	2398794
A61K 31/4196	2114955
A61K 31/435	2099780
A61K 31/438	1877379
A61K 31/439	1877379
A61K 31/444	2349268
A61K 31/4525	1699489
A61K 31/46	2132204
A61K 31/465	2177213
A61K 31/496	2081895
A61K 31/4985	2193131
A61K 31/505	1881848
A61K 31/53	1699489
A61K 31/55	1699489
A61K 31/553	2311464
A61K 31/554	2177224
A61K 31/554	2262486
A61K 31/568	1937276

(51)	(11)
A61K 31/573	2049123
A61K 31/575	2419087
A61K 31/675	1664317
A61K 31/70	2421520
A61K 31/715	2421520
A61K 31/727	2219611
A61K 35/76	2179035
A61K 38/18	2081551
A61K 38/24	1638595
A61K 38/26	2157967
A61K 38/28	2219611
A61K 38/38	2421520
A61K 39/13	2049153
A61K 39/145	2032163
A61K 39/35	2190473
A61K 39/395	2182981
A61K 39/395	2230308
A61K 45/00	1929297
A61K 45/06	1699489
A61K 47/00	1929297
A61K 47/10	1881848
A61K 47/10	1937276
A61K 47/10	2405892
A61K 47/14	1937276
A61K 47/14	2157967
A61K 47/14	2405892
A61K 47/16	1881848
A61K 47/18	2081551
A61K 47/26	1638595
A61K 47/26	2421520
A61K 47/32	1937276
A61K 47/36	2419087
A61K 47/40	2260835
A61K 47/48	2230308
A61K 47/48	2421520
A61L 15/42	2111833
A61M 1/00	2427228
A61M 5/142	2427228
A61M 25/00	2022422
A61M 25/09	2153861
A61P 3/14	1663182
A61P 9/00	2177224
A61P 11/02	2421520
A61P 15/00	1937276
A61P 19/00	2114955
A61P 19/02	2049123
A61P 19/02	2230308
A61P 25/00	1664317
A61P 25/00	1699489
A61P 25/00	2099780
A61P 27/00	1699489
A61P 27/02	1904044
A61P 29/00	2356093
A61P 29/00	2488169
A61P 31/00	2193131
A61P 31/00	2356093
A61P 31/12	2398794
A61P 31/18	1881848
A61P 33/00	2356093
A61P 35/00	2081895
A61P 35/00	2182981
A61P 35/00	2349268
A61P 35/00	2356093
A61P 37/06	2230308
A61Q 19/00	2121142
A61Q 19/08	2121142
B01D 35/30	2233190
B01D 46/02	2363192
B01D 46/44	2363192
B01J 20/02	2433287
B01J 20/06	2433287
B01J 20/30	2433287
B01J 23/80	1877336
B01J 23/885	1877336
B01J 39/16	2433287
B02C 17/16	2393911
B02C 18/06	2393911
B02C 18/10	2393911
B02C 18/16	2393911
B02C 18/18	2393911
B02C 18/22	2393911
B02C 21/00	2393911
B02C 25/00	2393911
B23K 26/14	2044552
B24B 19/16	1582292
B27D 5/00	2027349
B32B 1/06	2406438
B32B 3/12	2406438
B32B 25/10	2125367
B32B 27/02	2125367
B32B 27/08	2125367
B32B 27/12	2125367
B32B 27/34	2125367
B32B 27/40	2125367
B41M 5/26	2044552
B44C 1/22	2044552
B60J 7/00	2397353
B60J 7/12	2397353
B65D 8/00	1919785
B65D 21/02	1919785
B65D 43/02	2334571
B65D 50/06	2334571
B66D 1/40	2333230
C01B 3/16	1877336
C01B 3/32	1877336
C02F 3/12	2170774
C02F 3/28	2170774
C02F 9/00	2170774
C05D 3/02	2328850
C05D 5/00	2328850
C05D 9/02	2328850

(51)	(11)
C07C 29/154	1877336
C07C 29/60	1836147
C07C 31/10	1836147
C07C 31/20	1836147
C07C 65/05	2081895
C07C 69/02	2081895
C07C 209/68	2358659
C07C 209/70	2358659
C07C 211/00	2487158
C07C 211/30	2358659
C07C 215/30	2358659
C07C 225/16	2358659
C07C 231/02	1682488
C07C 231/24	1682488
C07C 233/08	1682488
C07C 239/10	2364293
C07C 239/12	2364293
C07C 239/20	2364293
C07C 315/04	2334639
C07C 317/28	2334639
C07D 209/08	1877379
C07D 209/44	1877379
C07D 209/44	2081895
C07D 209/86	2356093
C07D 209/88	2356093
C07D 215/08	1877379
C07D 223/16	2487158
C07D 249/14	2114955
C07D 281/02	2311464
C07D 281/10	2177224
C07D 281/10	2311464
C07D 295/02	1912961
C07D 295/135	2358691
C07D 305/14	1667986
C07D 307/85	2121649
C07D 333/54	2348022
C07D 333/64	2348022

(51)	(11)
C07D 401/04	1877379
C07D 401/04	2114955
C07D 401/04	2356093
C07D 401/06	2099780
C07D 401/12	1877379
C07D 401/12	2099780
C07D 401/12	2114955
C07D 401/14	2114955
C07D 401/14	2162131
C07D 403/04	2114955
C07D 403/12	2114955
C07D 403/14	2114955
C07D 403/14	2398794
C07D 409/12	2348022
C07D 409/14	2114955
C07D 413/14	2398794
C07D 417/12	2311464
C07D 417/14	2311464
C07D 451/02	2132204
C07D 451/02	2336125
C07D 471/04	1877379
C07D 471/10	1877379
C07D 471/18	2114955
C07D 487/04	2193131
C07D 487/04	2356093
C07D 491/04	2114955
C07D 491/08	1877379
C07D 491/10	1877379
C07D 495/04	2114955
C07H 19/06	1651658
C07J 21/00	2027140
C07J 31/00	2027140
C07J 41/00	2027140
C07J 71/00	2027140
C07K 1/12	2102227
C07K 1/22	1874932
C07K 7/06	2157967

(51)	(11)
C07K 14/415	2190473
C07K 14/435	2190473
C07K 14/51	2081551
C07K 14/51	2121142
C07K 14/605	2157967
C07K 16/24	2230308
C07K 16/28	2383297
C07K 16/40	2182981
C07K 16/46	2230308
C07K 16/46	2383297
C07K 17/06	1874932
C07K 19/00	2230308
C09J 5/00	2027349
C09J 7/02	2125367
C11D 17/00	2213718
C12C 7/01	2393911
C12C 7/04	2393911
C12C 7/06	2393911
C12C 7/14	2393911
C12N 1/20	2373173
C12N 1/21	2230308
C12N 7/00	2179035
C12N 7/04	2049153
C12N 9/50	1874932
C12N 15/13	2230308
C12N 15/13	2383297
C12N 15/62	1874932
C12N 15/62	2230308
C12N 15/70	2230308
C12P 21/02	1874932
C12P 21/06	1874932
C12Q 1/68	2391731
C12Q 3/00	1929297
C12R 1/225	2373173
C12R 1/25	2373173
E03D 9/02	2213718
E04C 2/24	2406438

(51)	(11)
E04C 2/36	2027349
E04C 2/36	2406438
E04C 2/38	2027349
E04C 2/38	2406438
E04D 12/00	2390435
E05B 13/00	2107190
E05B 15/00	2107190
E05B 17/20	2278100
E05B 17/22	2107190
E05B 35/00	2329088
E05B 63/16	2107190
E05D 13/00	2333230
E06B 9/80	2333230
F03G 3/00	2241785
F04B 43/12	2427228
F04D 29/24	1818543
F16B 5/01	2381815
F16B 12/24	2381815
F16H 33/20	2241785
F41A 21/22	2044552
F41A 35/00	2044552
F41H 5/04	2125367
F41H 7/04	2125367
F42B 33/14	2044552
F42D 5/045	2125367
G01N 33/536	1952151
G01N 33/543	1952151
G01N 33/68	1952151
G02F 1/1333	2024784
G02F 1/1335	2024784
G02F 1/1337	2024784
G02F 1/1343	2024784
G02F 1/139	2024784
G06F 3/06	2300904
G06K 1/12	2044552
G09F 7/16	2044552
G21C 17/10	2147441
G21D 3/00	2147441
G21F 9/30	2433287
H02J 3/34	1842272
H02M 5/458	1842272

NUMERINĖ EUROPOS PATENTŲ RODYKLĖ

(11)	(51)
1558098	A24F 47/00
1582292	B24B 19/16
1582292	A61C 5/02
1638595	A61K 38/24
1638595	A61K 47/26
1638595	A61K 9/19
1651658	C07H 19/06
1663182	A61K 31/135
1663182	A61K 9/28
1663182	A61K 9/20
1663182	A61P 3/14
1664317	A61K 31/675
1664317	A61P 25/00
1667986	C07D 305/14
1667986	A61K 31/335
1682488	C07C 231/02
1682488	C07C 231/24
1682488	C07C 233/08
1699489	A61K 45/06
1699489	A61K 31/55
1699489	A61K 31/4525
1699489	A61K 31/343
1699489	A61K 31/135
1699489	A61P 25/00
1699489	A61P 27/00
1699489	A61K 31/53
1818543	F04D 29/24
1836147	C07C 29/60
1836147	C07C 31/20
1836147	C07C 31/10
1842272	H02J 3/34
1842272	H02M 5/458
1874932	C07K 1/22
1874932	C07K 17/06

(11)	(51)
1874932	C12P 21/02
1874932	C12N 15/62
1874932	C12N 9/50
1874932	C12P 21/06
1877336	C01B 3/32
1877336	C07C 29/154
1877336	C01B 3/16
1877336	B01J 23/80
1877336	B01J 23/885
1877379	C07D 209/44
1877379	C07D 209/08
1877379	C07D 215/08
1877379	C07D 491/10
1877379	C07D 471/04
1877379	C07D 471/10
1877379	C07D 491/08
1877379	C07D 401/04
1877379	C07D 401/12
1877379	A61K 31/438
1877379	A61K 31/439
1877379	A61K 31/403
1881848	A61K 47/10
1881848	A61K 47/16
1881848	A61P 31/18
1881848	A61K 31/505
1904044	A23L 1/30
1904044	A61K 31/122
1904044	A61K 31/202
1904044	A61K 31/205
1904044	A61K 31/221
1904044	A61P 27/02
1912961	C07D 295/02
1919785	B65D 8/00
1919785	B65D 21/02

(11)	(51)
1929297	A61K 45/00
1929297	A61K 47/00
1929297	C12Q 3/00
1937276	A61K 31/568
1937276	A61K 9/06
1937276	A61K 47/10
1937276	A61K 47/14
1937276	A61K 47/32
1937276	A61P 15/00
1943907	A23J 1/20
1943907	A23C 3/033
1943907	A23C 9/142
1943907	A23J 1/22
1951232	A61K 9/22
1952151	G01N 33/543
1952151	G01N 33/536
1952151	G01N 33/68
1986495	A01N 43/56
1986495	A01N 43/78
1986495	A01N 43/653
1986495	A01N 43/54
1986495	A01N 43/36
1986495	A01N 37/36
1986495	A01P 3/00
2022422	A61B 17/34
2022422	A61M 25/00
2024784	G02F 1/1333
2024784	G02F 1/139
2024784	G02F 1/1343
2024784	G02F 1/1335
2024784	G02F 1/1337
2027140	C07J 21/00
2027140	C07J 31/00
2027140	C07J 41/00

(11)	(51)
2027140	C07J 71/00
2027349	E04C 2/36
2027349	E04C 2/38
2027349	C09J 5/00
2027349	B27D 5/00
2032163	A61K 39/145
2044552	B23K 26/14
2044552	B41M 5/26
2044552	F41A 21/22
2044552	F41A 35/00
2044552	F42B 33/14
2044552	B44C 1/22
2044552	G06K 1/12
2044552	G09F 7/16
2049123	A61K 31/573
2049123	A61K 9/28
2049123	A61P 19/02
2049153	A61K 39/13
2049153	C12N 7/04
2071917	A61J 1/05
2071917	A61J 1/20
2081551	A61K 9/127
2081551	A61K 47/18
2081551	C07K 14/51
2081551	A61K 38/18
2081895	C07D 209/44
2081895	C07C 65/05
2081895	C07C 69/02
2081895	A61P 35/00
2081895	A61K 31/496
2099780	C07D 401/06
2099780	C07D 401/12
2099780	A61K 31/435
2099780	A61P 25/00

(11)	(51)
2102227	C07K 1/12
2107190	E05B 17/22
2107190	E05B 13/00
2107190	E05B 63/16
2107190	E05B 15/00
2111833	A61F 13/472
2111833	A61L 15/42
2111833	A61F 13/84
2114955	C07D 495/04
2114955	A61K 31/4196
2114955	A61P 19/00
2114955	C07D 249/14
2114955	C07D 401/04
2114955	C07D 401/14
2114955	C07D 403/04
2114955	C07D 403/14
2114955	C07D 491/04
2114955	C07D 471/18
2114955	C07D 401/12
2114955	C07D 403/12
2114955	C07D 409/14
2121142	A61K 8/60
2121142	A61K 8/64
2121142	A61Q 19/00
2121142	A61Q 19/08
2121142	C07K 14/51
2121649	C07D 307/85
2125367	F41H 5/04
2125367	F41H 7/04
2125367	F42D 5/045
2125367	C09J 7/02
2125367	B32B 25/10
2125367	B32B 27/12
2125367	B32B 27/40
2125367	B32B 27/02
2125367	B32B 27/34
2125367	B32B 27/08

(11)	(51)
2129262	A47C 1/032
2129262	A47C 1/035
2129262	A47C 1/036
2129262	A47C 1/037
2131682	A23L 3/06
2132204	C07D 451/02
2132204	A61K 31/46
2147441	G21C 17/10
2147441	G21D 3/00
2153861	A61M 25/09
2157967	A61K 9/10
2157967	A61K 9/16
2157967	A61K 47/14
2157967	A61K 9/00
2157967	A61K 9/70
2157967	A61K 38/26
2157967	C07K 7/06
2157967	C07K 14/605
2162131	C07D 401/14
2170774	C02F 3/12
2170774	C02F 3/28
2170774	C02F 9/00
2177213	A61K 9/16
2177213	A61K 31/465
2177224	C07D 281/10
2177224	A61K 31/554
2177224	A61P 9/00
2178378	A01N 53/00
2178378	A01N 57/00
2178378	A01N 47/10
2178378	A01P 7/00
2179035	C12N 7/00
2179035	A01N 63/00
2179035	A61K 35/76
2182981	A61K 39/395
2182981	A61P 35/00
2182981	C07K 16/40

(11)	(51)
2190473	A61K 39/35
2190473	C07K 14/415
2190473	C07K 14/435
2193131	C07D 487/04
2193131	A61K 31/4985
2193131	A61P 31/00
2213718	C11D 17/00
2213718	E03D 9/02
2219611	A61K 9/16
2219611	A61K 9/50
2219611	A61K 31/727
2219611	A61K 38/28
2219611	A61K 9/58
2227221	A61K 9/00
2227221	A61K 31/205
2230308	C12N 15/13
2230308	C07K 16/24
2230308	C07K 16/46
2230308	A61K 47/48
2230308	C07K 19/00
2230308	C12N 15/62
2230308	C12N 15/70
2230308	C12N 1/21
2230308	A61K 39/395
2230308	A61P 19/02
2230308	A61P 37/06
2233190	B01D 35/30
2241785	F16H 33/20
2241785	F03G 3/00
2260835	A61K 9/19
2260835	A61K 31/336
2260835	A61K 31/396
2260835	A61K 47/40
2260835	A61K 9/00
2262486	A61K 9/20
2262486	A61K 31/554
2278100	E05B 17/20

(11)	(51)
2300904	G06F 3/06
2311318	A01M 7/00
2311318	A01C 23/00
2311464	A61K 31/553
2311464	C07D 281/02
2311464	C07D 281/10
2311464	C07D 417/12
2311464	C07D 417/14
2328850	C05D 3/02
2328850	C05D 5/00
2328850	C05D 9/02
2329088	E05B 35/00
2333230	E06B 9/80
2333230	E05D 13/00
2333230	B66D 1/40
2334571	B65D 43/02
2334571	B65D 50/06
2334639	C07C 315/04
2334639	C07C 317/28
2336125	C07D 451/02
2348022	C07D 333/54
2348022	C07D 333/64
2348022	C07D 409/12
2348809	A01F 15/07
2349268	A61K 31/444
2349268	A61P 35/00
2356093	C07D 209/86
2356093	C07D 209/88
2356093	C07D 401/04
2356093	C07D 487/04
2356093	A61K 31/403
2356093	A61P 33/00
2356093	A61P 31/00
2356093	A61P 35/00
2356093	A61P 29/00
2358659	C07C 209/68
2358659	C07C 209/70

(11)	(51)
2358659	C07C 211/30
2358659	C07C 215/30
2358659	C07C 225/16
2358691	C07D 295/135
2363192	B01D 46/44
2363192	B01D 46/02
2364293	C07C 239/10
2364293	C07C 239/20
2364293	A01N 43/26
2364293	C07C 239/12
2371194	A01B 73/06
2373173	A21D 8/04
2373173	A21D 13/06
2373173	C12N 1/20
2373173	C12R 1/225
2373173	C12R 1/25
2381815	F16B 5/01
2381815	A47B 96/06
2381815	F16B 12/24
2383297	C07K 16/28
2383297	C07K 16/46
2383297	C12N 15/13
2390435	E04D 12/00
2391731	C12Q 1/68
2393911	B02C 18/10
2393911	B02C 18/22
2393911	B02C 21/00
2393911	B02C 25/00
2393911	B02C 17/16
2393911	B02C 18/06
2393911	B02C 18/16
2393911	B02C 18/18
2393911	C12C 7/01
2393911	C12C 7/04
2393911	C12C 7/06
2393911	C12C 7/14
2397353	B60J 7/12

(11)	(51)
2397353	B60J 7/00
2398794	C07D 403/14
2398794	A61K 31/4184
2398794	A61K 31/4178
2398794	A61P 31/12
2398794	C07D 413/14
2405790	A47J 31/36
2405892	A61K 9/08
2405892	A61K 31/192
2405892	A61K 47/10
2405892	A61K 47/14
2405892	A61K 9/70
2405892	A61K 9/06
2405892	A61K 9/12
2406438	B32B 1/06
2406438	E04C 2/24
2406438	E04C 2/36
2406438	E04C 2/38
2406438	A47B 96/20
2406438	B32B 3/12
2419087	A61K 9/14
2419087	A61K 31/575
2419087	A61K 9/107
2419087	A61K 47/36
2421355	A01J 25/11
2421520	A61P 11/02
2421520	A61K 31/00
2421520	A61K 31/047
2421520	A61K 31/19
2421520	A61K 31/70
2421520	A61K 31/715
2421520	A61K 38/38
2421520	A61K 47/26
2421520	A61K 47/48
2427228	A61M 1/00
2427228	A61M 5/142
2427228	F04B 43/12

(11)	(51)
2433287	G21F 9/30
2433287	B01J 39/16
2433287	B01J 20/02
2433287	B01J 20/06
2433287	B01J 20/30
2487158	C07D 223/16
2487158	C07C 211/00
2488169	A61K 31/135
2488169	A61K 31/415
2488169	A61P 29/00

TARPTAUTINĖS PATENTŲ KLASIFIKACIJOS SKYRIŲ SĄRAŠAS

A skyrius – Žmogaus poreikių tenkinimas.

B skyrius – Įvairūs technologiniai procesai, transportavimas.

C skyrius – Chemija, metalurgija.

D skyrius – Tekstilė, popierius.

E skyrius – Statyba, kalnakasyba.

F skyrius – Mechanika; apšvietimas; šildymas; ginklai; sprogdinimo darbai.

G skyrius – Fizika.

H skyrius – Elektra.

DIZAINAS

(11)* Registracijos numeris
Registration number

(15) Registracijos/Pratęsimo data
Registration/Renewal date

(18) Registracijos/Pratęsimo termino pabaigos data
Date of expiration of the registration/renewal

(21) Paraiškos numeris
Application number

(22) Paraiškos padavimo data
Date of filing the application

(23) Parodos prioriteto data, valstybės kodas**
Exhibition priority date, code of country

(28) Dizaino pavyzdžių skaičius
Number of designs included in the filing

(31,32, 33) Prioriteto paraiškos numeris, data, valstybės kodas
Priority application number, date, code of country

(45) Registracijos paskelbimo data
Date of publication of the registration

(51) Tarptautinės dizaino klasifikacijos indeksai
Indication of International Classification of Designs

(54) Dizaino pavadinimas
Title of the design

(55) Dizaino reprodukcija
Reproduction of the design

(57) Dizaino aprašymas įskaitant spalvas
Description of characteristic features of the industrial design including indication of colors

(58) Pakeitimo data
Date of change

(72) Dizainerio vardas, pavardė, adresas, valstybės kodas
Name and address of the creator, code of country

(73) Savininko pavadinimas/vardas, pavardė, adresas, valstybės kodas
Name and address of the owner, code of country

(74) Atstovo vardas, pavardė, adresas, valstybės kodas
Name and address of the representative, code of country

(78) Perėmėjo pavadinimas/vardas, pavardė, adresas, valstybės kodas
Name and address of the new owner, code of country

** Pagal PINO standartą ST.80*
*** Pagal PINO standartą ST.3*

Registracijos 1747 - 1751, paskelbtos pagal Lietuvos Respublikos dizaino įstatymo 21 straipsnį

(11) **1747**
(15) 2013 04 25
(21) 2012 020
(22) 2012 06 15
(18) 2017 06 15
(28) 1
(72) Vaiva Natkaitė, Smėlynės g. 105A, LT-37466 Panevėžys, LT
(73) VAIVA NATKAITĖ, Smėlynės g. 105A, LT-37466 Panevėžys, LT
(51) 30-06
(54) KAČIŲ GUOLIS
(55)



1

---

(11) **1748**
(15) 2013 04 25
(21) 2012 026
(22) 2012 09 18
(18) 2017 09 18
(28) 4
(72) Linas Jackūnas, Olimpiečių g. 15, LT-01001 Vilnius, LT
(73) UAB „Lotelita“, Olimpiečių g. 15, LT-01001 Vilnius, LT
(74) Vilija Viešūnaitė, 56, Advokatų profesinė bendrija „TRINITI LT“, L. Stuokos - Gucevičiaus g. 9, LT-01122 Vilnius, LT
(51) 20-02
(54) EKSPONAVIMO IR PARDAVIMO STENDAS

(55)

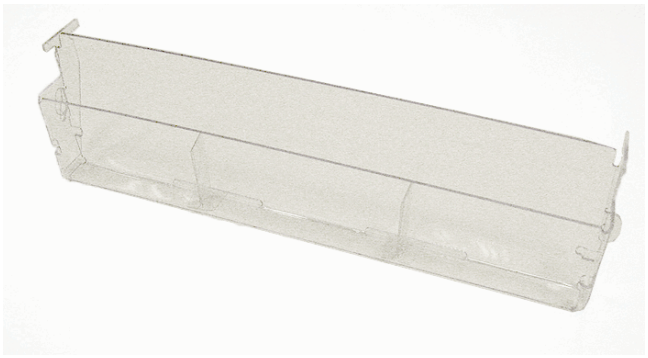

1

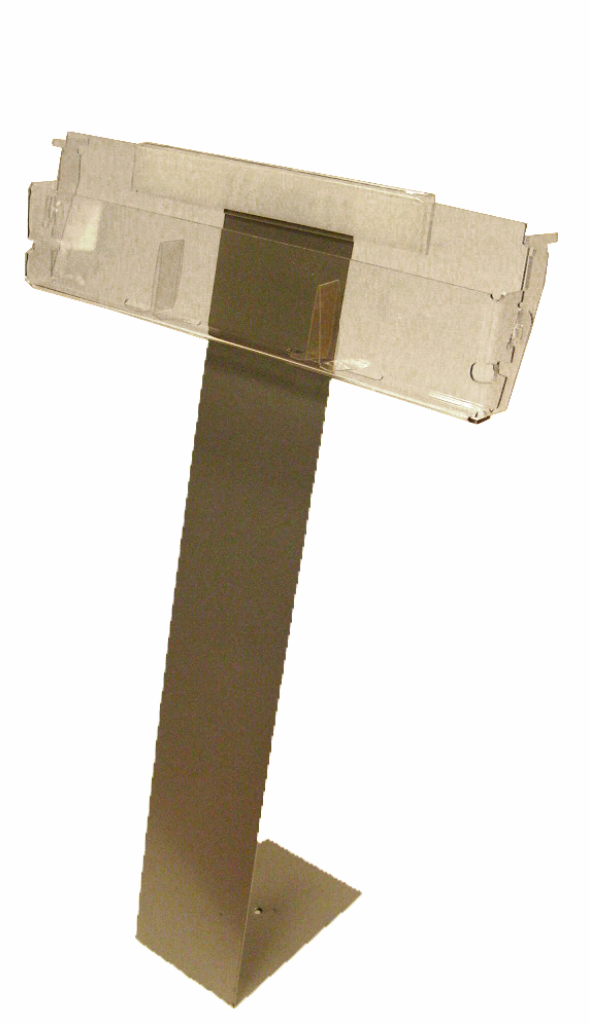

2

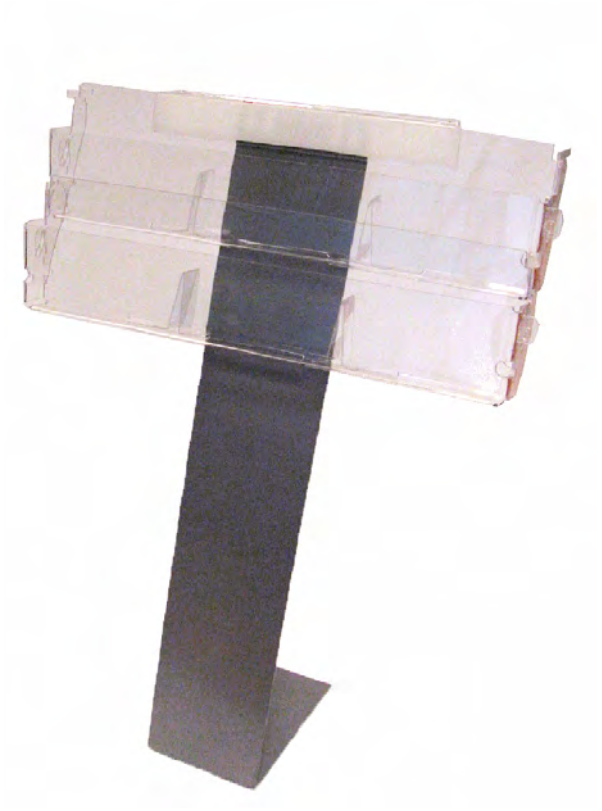

3

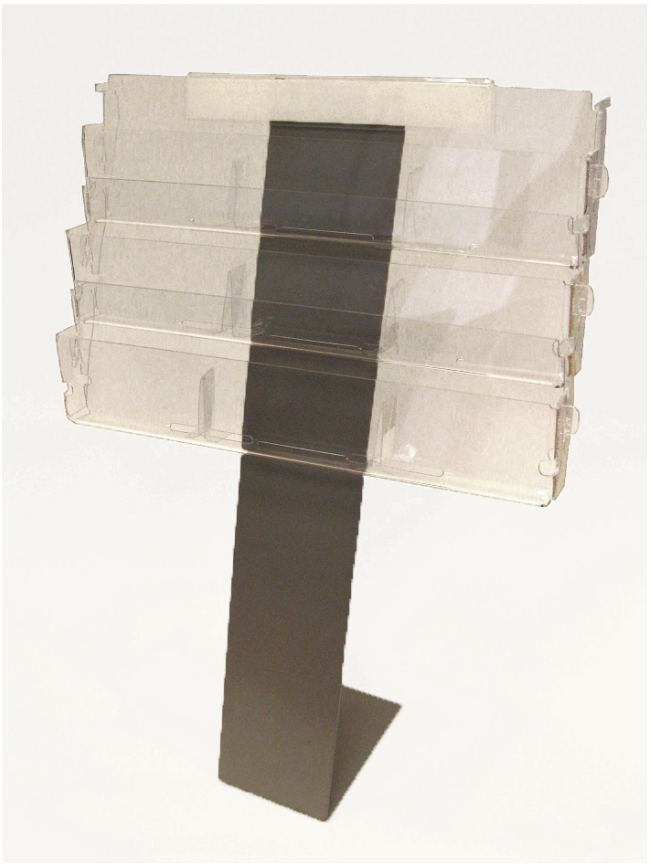

4

(11) **1749**
(15) 2013 04 25
(21) 2012 031
(22) 2012 09 26
(18) 2017 09 26
(28) 2
(72) Saulius Petravičius, Vasarvietės g. 27, LT-44105 Kaunas, LT
(73) UAB „TUTUTIS“, Raudondvario pl. 101, LT-47184 Kaunas, LT
(74) Aurelija Šidlauskienė, 25, Dr. V. Šidlauskas ir partneriai, UAB, K. Būgos g. 29, LT-44326 Kaunas, LT
(51) 12-12
(54) VEŽIMĖLIS
(55)



1



2

(11) **1750**
(15) 2013 04 25
(21) 2012 032
(22) 2012 10 04
(18) 2017 10 04
(28) 2
(72) Michail Nikiškin, I. Simonaitytės g. 21-9, LT-95122 Klaipėda, LT
(73) MICHAIL NIKIŠKIN, I. Simonaitytės g. 21-9, LT-95122 Klaipėda, LT
(74) Milda Tumkevičienė, 27, Patentinių paslaugų centras, UAB, J. Basanavičiaus g. 11 / 1, LT-03108 Vilnius, LT
(51) 09-01
(54) BUTELIS
(55)

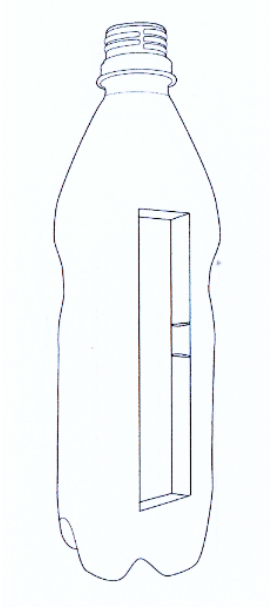

1.1

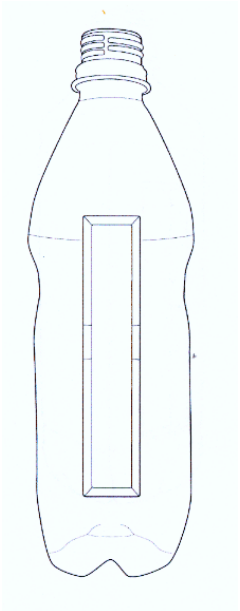

1.2

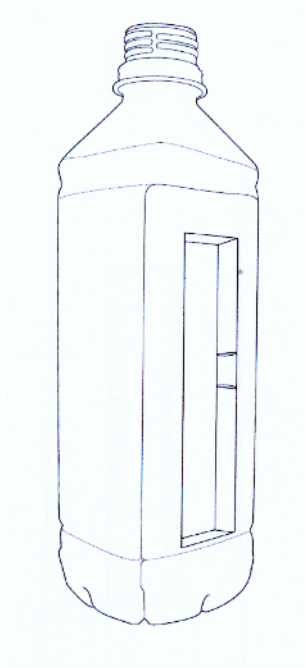

2.1

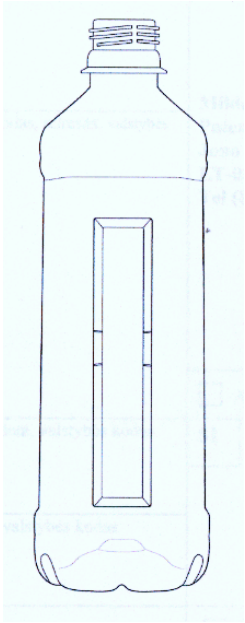

2.2

(11) **1751**
(15) 2013 04 30
(21) 2012 029
(22) 2012 09 24
(18) 2017 09 24
(28) 1
(72) Gražvydas Vilčinskas, Ekskavatorininkų g. 1L, LT-52461 Kaunas, LT

(73) UAB „KLINGAI“, Ekskavatorininkų g. 1L, LT-52461 Kaunas, LT
(74) Tomas Jakubauskas, Advokatų kontora Eversheds Saladžius, Verslo centras VICTORIA, J. Jasinskio g. 16B, LT-01112 Vilnius, LT
(51) 25-03
(54) KIOSKAS

(55)



1.1



1.2



1.3



1.4

Pakeitimai valstybiniame registre pagal Lietuvos Respublikos dizaino įstatymo 29 straipsnį

(11) **1455**

(73) FINLANDIA VODKA WORLDWIDE LTD, Porkkalankatu 24, 01180 Helsinki, FI

(51) 09-01

(54) BUTELIAI

(45) 2004 05 25

Buvusio savininko pavadinimas / vardas, pavardė, adresas, valstybės kodas

FINLANDIA VODKA WORLDWIDE LTD, Salmisaarenranta 7, 01180 Helsinki, FI

(58) 2013 04 25

Registracijos, išregistruotos pagal Lietuvos Respublikos dizaino įstatymo 30 straipsnį

(11) **772**
(58) 2013 04 25
(73) RAUTARUUKKI OYJ, Suolakivenkatu 1, FIN-00810 Helsinki, FI

---

(11) **918**
(58) 2013 04 25
(73) ADC GmbH, Beeskowdamm 3-11, 14167 Berlin, DE

---

(11) **919**
(58) 2013 04 25
(73) ADC GmbH, Beeskowdamm 3-11, 14167 Berlin, DE

---

(11) **1332**
(58) 2013 04 25
(73) STRAUSS COFFEE BV, Beechavenue 162, 1119 PS Sciphol-Rijk, Amsterdam, NL

---

(11) **1362**
(58) 2013 04 25
(73) SOCIETE DES PRODUITS NESTLE SA, 1800 Vevey, CH

---

(11) **1603**
(58) 2013 04 25
(73) KĘSTUTIS ŠPOKAS, J. Basanavičiaus g. 25, LT-76233 Šiauliai, LT

---

(11) **1605**
(58) 2013 04 25
(73) BRITA GmbH, Heinrich-Hertz-Strasse 4, 65232 Taunusstein, DE

---

(11) **1608**
(58) 2013 04 25
(73) UAB „TŪTA“, A. Vienuolio g. 32, LT-29148 Anykščiai, LT

Dizaino galiojimo pratęsimas pagal Lietuvos Respublikos dizaino įstatymo 35 straipsnį

(11) **1427**
(15) 2013 04 25
(18) 2018 05 23
(73) HANSGROHE AG, Auestrasse 5-9, D-77761 Schiltach, DE
(74) Reda Žabolienė, 7, Advokatės Redos Žabolienės kontora METIDA, Verslo centras VERTAS, Gynėjų g. 16, LT-01109 Vilnius, LT
(28) 2
(31)(32)(33) 402097858, 2002 11 25, DE
(51) 23-01
(51) 23-02
(54) SANITARINIAI PRIETAISAI
(55)



2.1



1.1



2.2



1.2

(11) **1428**
(15) 2013 04 25
(18) 2018 05 27
(73) HANSGROHE AG, Auestrasse 5-9, D-77761 Schiltach, DE
(74) Reda Žabolienė, 7, Advokatės Redos Žabolienės kontora METIDA, Verslo centras VERTAS, Gynėjų g. 16, LT-01109 Vilnius, LT
(28) 1
(31)(32)(33) 402099583, 2002 11 29, DE
(51) 23-01
(51) 23-02
(54) DUŠO ĮRENGINYS

(55)



1

VARDINĖ DIZAINO AUTORIŲ IR SAVININKŲ RODYKLĖ

(72) Autorius, valstybės kodas (73) Dizaino savininkas, valstybės kodas	Žymėjimas A - autorius, S - savininkas	(51) Klasifikacijos indeksas	(11) Registracijos numeris
Linas Jackūnas, LT	A	20-02	1748
VAIVA NATKAITĖ, LT	S	30-06	1747
MICHAIL NIKIŠKIN, LT	S	09-01	1750
Vaiva Natkaitė, LT	A	30-06	1747
Michail Nikiškin, LT	A	09-01	1750
Saulius Petravičius, LT	A	12-12	1749
UAB „KLINGAI“, LT	S	25-03	1751
UAB „Lotelita“, LT	S	20-02	1748
UAB „TUTUTIS“, LT	S	12-12	1749
Gražvydas Vilčinskas, LT	A	25-03	1751

SISTEMINĖ DIZAINO RODYKLĖ

(51) Klasifikacijos indeksas	(11) Registracijos numeris
30-06	1747
20-02	1748
12-12	1749
09-01	1750
25-03	1751

NUMERINĖ DIZAINO RODYKLĖ

(21) Paraiškos numeris	(11) Registracijos numeris
2012 020	1747
2012 026	1748
2012 031	1749
2012 032	1750
2012 029	1751

9 redakcija

TARPTAUTINĖS DIZAINO KLASIFIKACIJOS KLASIŲ SĄRAŠAS

1 klasė. Maisto produktai.

2 klasė. Drabužiai ir galanterijos gaminiai.

3 klasė. Kelionės reikmenys, dėklai, skėčiai nuo saulės ir asmeniniai reikmenys, nepriskirti prie kitų klasių.

4 klasė. Šepečiai.

5 klasė. Tekstilės gaminiai, dirbtinės ir natūralios lakštinės medžiagos.

6 klasė. Baldai.

7 klasė. Namų apyvokos reikmenys, nepriskirti prie kitų klasių.

8 klasė. Įrankiai ir metalo dirbiniai.

9 klasė. Pakuotės ir konteineriai prekių gabenimui ir laikymui.

10 klasė. Laikrodžiai bei kiti matavimo prietaisai, kontrolės ir signalizavimo prietaisai.

11 klasė. Papuošimui skirti gaminiai.

12 klasė. Transporto arba kėlimo priemonės.

13 klasė. Elektros energijos gamybos, paskirstymo arba transformavimo įranga.

14 klasė. Įrašymo, perdavimo arba informacijos paieškos aparatūra.

15 klasė. Mašinos, nepriskirtos prie kitų klasių.

16 klasė. Fotografijos, kinematografijos aparatūra ir optiniai prietaisai.

17 klasė. Muzikos instrumentai.

18 klasė. Spausdinimo mašinos ir biuro įranga.

19 klasė. Raštinės reikmenys ir biuro įranga, menininkų ir mokymo priemonės.

20 klasė. Prekybos ir reklamos įranga, ženklai.

21 klasė. Žaidimai, žaislai, palapinės ir sporto prekės.

22 klasė. Ginklai, pirotechnikos gaminiai, medžioklės ir žūklės reikmenys ir kenkėjų naikinimo priemonės.

23 klasė. Skysčių paskirstymo įranga, sanitarijos, šildymo, vėdinimo ir oro kondicionavimo įranga, kietasis kuras.

24 klasė. Medicininė ir laboratorinė įranga.

25 klasė. Statybiniai ir konstrukciniai elementai.

26 klasė. Apšvietimo prietaisai.

27 klasė. Tabako gaminiai ir rūkymo reikmenys.

28 klasė. Farmacijos ir kosmetikos produktai, tualetiniai reikmenys ir aparatai.

29 klasė. Priešgaisrinės, saugos technikos ir gelbėjimo priemonės ir įranga.

30 klasė. Gyvūnų laikymo ir jų priežiūros reikmenys.

31 klasė. Maisto arba gėrimų gamybos mašinos ir prietaisai, nepriskirti prie kitų klasių.

32 klasė. Grafiniai simboliai ir logotipai (ženklai), paviršiaus raštai, ornamentika (dekoravimas).

PREKIŲ ŽENKLAI

*(111)** Registracijos numeris
Registration number

(141) Pripažinimo negaliojančia/panaikinimo/išregistravimo data
Date of Invalidation/Cancellation/Lapse

(151) Registracijos data
Registration date

(156) Pratęsimo data
Renewal date

(181) Registracijos termino pasibaigimo data
Expiration date of the registration

(186) Pratęstos registracijos galiojimo pasibaigimo data
Expiration date of the renewal

(210) Paraiškos numeris
Application number

(220) Paraiškos padavimo data
Date of filing the application

(230) Parodos prioriteto data, valstybės kodas**
Exhibition priority date, code of country

(310, 320, 330)
Konvencinio prioriteto paraiškos numeris, data, valstybės kodas
Convention priority application number, date, code of country

(450) Registracijos paskelbimo data
Date of publication of the registration

(511) Tarptautinės prekių ir paslaugų klasifikacijos indeksai, prekių ir/arba paslaugų sąrašas
Indication of International Classification of Goods and Services, list of goods and/or services

(523) Elementai, kuriems naudoti gautas sutikimas
Elements which are used under the consent

(526) Nesaugomi elementai
Disclaimer

(531) Tarptautinės ženklų vaizdinių elementų klasifikacijos indeksai
Indication of International Classification of the Figurative Elements of Marks

(540) Ženklo reprodukcija
Reproduction of the mark

(551) Nuoroda, kad ženklas yra kolektyvinis
Indication that the mark is a collective mark

(554) Nuoroda, kad ženklas yra erdvinis
Indication that the mark is three-dimensional mark

(561) Ženklo transliteracija
Transliteration of the mark

(566) Ženklo vertimas į lietuvių kalbą
Translation of the mark into Lithuanian language

(580) Pakeitimo data
Date of change

(591) Apsaugotų spalvų nuoroda
Indication concerning colors claimed

(641) Paraiškos, paduotos užsienio patentų tarnybai, duomenys (paraiškos numeris, paraiškos padavimo data, valstybės kodas)
Data relating to the application filed with foreign patent office (application number, date of filing of the application, code of country)

(646) Registracijos buvusioje TSRS/Tarptautinės registracijos duomenys (registracijos numeris SU/WO, paraiškos padavimo data/registracijos data, teritorinio išplėtimo data biuletenio numeris, metai)
Data relating to the registration of the mark in the former USSR/International Registration of the mark (registration number:SU/WO, date of filing the application/registration date, date ofextension, number of gazette, year)

(732) Ženklo savininko pavadinimas/vardas, pavardė, adresas, valstybės kodas
Name and address of the proprietor of the mark, code of country

(740) Patentinio patikėtinio registracijos numeris/atstovo vardas, pavardė, adresas, valstybės kodas
Name, registration number of attorney, address of attorney/representative, code of country

(770) Buvusio ženklo savininko pavadinimas/vardas, pavardė, adresas (ženklo perdavimas)
Name and address of the previous applicant or holder (in case of change in ownership)

(771) Buvusio ženklo savininko pavadinimas/vardas, pavardė, adresas
Name and address of the previous applicant or holder (in case of no change in ownership)

(791) Licenciato pavadinimas/vardas, pavardė, adresas, valstybės kodas
Name and address of licensee, code of country

(793) Licencijos termino pasibaigimo data, teisių apimtis
Date of expiration of the license, scope of rights

(800) Tarptautinės registracijos duomenys
International Registration data

Jeigu nurodytas tik klasės numeris ir antraštė (511), ženklas yra registruotas visoms Tarptautinės prekių ir paslaugų klasifikacijos klasės prekėms/paslaugoms.
Where there is only an indication of the class and the heading (511), the mark is registered for all goods/services within the class according to the International Classification of Goods and Services.

* *Pagal PINO standartą ST.60*
** *Pagal PINO standartą ST.3*

Registracijos 66676–66805 pagal Lietuvos Respublikos prekių ženklų įstatymo 16 straipsnį

(111) **66676**
(151) 2013 04 15
(210) 2011 0677
(220) 2011 04 13
(181) 2021 04 13
(732) UAB „FINITIMUS“, Geležinio Vilko g. 2, LT-03150 Vilnius, LT
(740) Marija Lenkutienė, 6, Patentinių paslaugų centras, UAB, J.Basanavičiaus g. 11/1, LT-03108 Vilnius, LT
(540)



(531) 26.11, 27.5, 29.1
(591) raudona, balta.
(511)
35 importo ir eksporto agentūros; kainų palyginimo paslaugos; komercinė informacija ir patarimai vartotojams (konsultacijų teikimas); maketavimo paslaugos reklamos tikslams; mugių ir parodų rengimas (komercijos ar reklamos reikmėms); pardavimas aukcione; parduotuvių vitrinų puošimas (tvarkymas); pavyzdžių platinimas; prekių pardavimo skatinimas (kitiems); prekių pateikimas žiniasklaidoje pardavimo reikmėms; prekių rodymas; prekių užsakymų administracinis tvarkymas; reklama; reklama paštu; reklaminės medžiagos tobulinimas; reklaminių skelbimų platinimas; reklaminių tekstų skelbimas; rinkos nagrinėjimas; rinkotyra; savikainos analizė; viešas reklamavimas; viešasis elektroninis reklamavimas kompiuterių tinkle; visuomenės informavimas; avalynės, avalynės priedų bei priežiūros reikmenų sukaupimas (išskyrus vežimą) kitiems, teikiantis pirkėjams galimybę patogiai apžiūrėti ir įsigyti tų prekių mažmeninėse ir didmeninėse parduotuvėse bei žiniatinklio svetainėse ar teleparduotuvėse.

---

(111) **66677**
(151) 2013 04 15
(210) 2011 1813
(220) 2011 10 06
(181) 2021 10 06
(732) UAB SBC PROJEKTAI, Taikos pr. 82-28, LT-44001 Kaunas, LT
(740) UAB „Grantus“, Savanorių pr. 263A, LT-50132, Kaunas, LT
(540)



(531) 2.3, 7.3, 25.1, 26.1, 29.1
(591) aukso, juoda.
(511)
41 švietimas, mokymas; pramogos; sportinė ir kultūrinė veikla.
43 maisto ir gėrimų parūpinimo paslaugos; laikinas apgyvendinimas.
44 medicinos paslaugos; veterinarijos paslaugos; žmonių ar gyvūnų higieninė ir grožio priežiūra; žemdirbystės, sodininkystės ir miškininkystės paslaugos.

---

(111) **66678**
(151) 2013 04 15
(210) 2011 1814
(220) 2011 10 06
(181) 2021 10 06
(732) UAB SBC PROJEKTAI, Taikos pr. 82-28, LT-44001 Kaunas, LT
(740) UAB „Grantus“, Savanorių pr. 263A, LT-50132, Kaunas, LT
(540)

Gentleman strip club

(511)
41 švietimas, mokymas; pramogos; sportinė ir kultūrinė veikla.
43 maisto ir gėrimų parūpinimo paslaugos; laikinas apgyvendinimas.
44 medicinos paslaugos; veterinarijos paslaugos; žmonių ar gyvūnų higieninė ir grožio priežiūra; žemdirbystės, sodininkystės ir miškininkystės paslaugos.

---

(111) **66679**
(151) 2013 04 15
(210) 2011 2043
(220) 2011 11 15
(181) 2021 11 15
(732) GROVE HEALTHCARE BALTIC, UAB, Saulėtekio al. 15, LT-10229 Vilnius, LT
(740) Vitalija Banaitienė, 55, UAB „Tarpinė“, p. o. box 1202 LT-01007, A. P. Kavoliuko g. 24-152, LT-04328 Vilnius, LT
(540)



(531) 26.11, 26.11, 27.5
(591) mėlyna.
(511)
35 informacija, patarimai ir konsultacijos, susijusios su apskaita, reklama, buhalterine apskaita ir dokumentų apskaita, verslo įsigijimu ir pardavimu, verslo tvarkyba, verslo operacijų įvertinimu, verslo vystymu, verslo efektyvumu, verslo galimybėmis, verslo informacija, verslo vadyba, verslo operacijomis, verslo planavimu, verslo tyrimais, verslo steigimu, verslo strategija, duomenų apdorojimu, importo ir eksporto reikalavimais, rinkodara, pardavimų skatinimu, įdarbinimu, pardavimais (internetu, mažmenine ir didmenine prekyba); parodų rengimas komercijos ar reklamos reikmėms, verslo renginių rengimas (komercijos reikmėms), mugių rengimas (komercijos ar reklamos reikmėms).
44 informacija, patarimai ir konsultacijos, susijusios su farmacija, vaistais, farmacinėmis paslaugomis.

---

(111) **66680**
(151) 2013 04 15
(210) 2012 0263
(220) 2012 02 10
(181) 2022 02 10
(732) UAB MYLIDOS REKLAMA, Savanorių pr. 16, LT-03116 Vilnius, LT
(740) Karolis Karčiauskas, Upelio g. 24, Nemenčinė,, Vilniaus r., LT
(540)

Bičių Pasaulis

(511)
35 reklama; verslo vadyba; verslo tvarkyba; įstaigų veikla.

---

(111) **66681**
(151) 2013 04 15
(210) 2012 0314
(220) 2012 02 23
(181) 2022 02 23
(732) DALIUS RAKUTIS, Brolybės g. 8-2, LT-51379 Kaunas, LT
(740) Aurelija Šidlauskienė, 25, Dr. V. Šidlauskas ir partneriai, UAB, K. Būgos g. 29, LT-44326 Kaunas, LT
(540)



(531) 25.5, 26.4
(511)
16 popierius, kartonas ir jų gaminiai, nepriskirti prie kitų klasių; spaudiniai; įrišimo medžiagos; fotonuotraukos; raštinės reikmenys; raštinės ir buitinės lipniosios medžiagos; dailininkų reikmenys; teptukai; rašomosios mašinėlės ir biuro reikmenys (išskyrus baldus); mokomoji medžiaga ir vaizdinės priemonės (išskyrus aparatūrą); plastikinės pakavimo medžiagos (nepriskirtos prie kitų klasių); šriftai; klišės.

---

(111) **66682**
(151) 2013 04 15
(210) 2012 0320
(220) 2012 02 23
(181) 2022 02 23
(732) EGIDIJUS BRANDIŠAUSKAS, Architektų g. 55-13, LT-01001 Vilnius, LT
(540)



(531) 25.1, 27.1, 29.1
(591) raudona, juoda, balta.
(511)
28 žaidimai ir žaislai; gimnastikos ir sporto reikmenys, nepriskirti prie kitų klasių; Kalėdų eglučių papuošalai.

---

(111) **66683**
(151) 2013 04 15
(210) 2012 0334
(220) 2012 02 27
(181) 2022 02 27
(732) RATUTELA, UAB, Kęstučio g. 71, LT-44300 Kaunas, LT
(740) Aldona Pacevičienė, 21, A.Mickevičiaus g. 29-6, LT-44245 Kaunas, LT
(540)



(531) 2.1, 26.1, 29.1
(591) balta, juoda, šviesiai ruda.
(511)
29 mėsa, žuvis, paukštiena ir žvėriena; mėsos ekstraktai; konservuoti, šaldyti, džiovinti, virti ir kepti vaisiai ir daržovės; drebučiai, uogienės, kompotai; kiaušiniai; pienas ir pieno produktai; maistiniai aliejai ir riebalai.
30 kava, arbata, kakava ir kavos pakaitalai; ryžiai; tapijoka ir sago kruopos; miltai ir grūdų produktai; duona, pyragas ir konditerijos gaminiai; ledai; cukrus, medus, sirupas; mielės, kepimo milteliai; druska; garstyčios; actas, padažai; prieskoniai; ledas

---

(111) **66684**
(151) 2013 04 15
(210) 2012 0352
(220) 2012 02 29
(181) 2022 03 01
(732) „BTA INSURANCE COMPANY“ SE, K. Valdemara 63, Ryga, LV
(740) Madlena Podvorskienė, Pašilaičių g. 6-93, LT-01001, Vilnius, LT
(540)



(531) 27.5, 29.1
(591) bordinė, pilka, juoda.
(511)
36 draudimas; finansinės operacijos; piniginės operacijos; nekilnojamojo turto operacijos.

---

(111) **66685**
(151) 2013 04 15
(210) 2012 0353
(220) 2012 02 29
(181) 2022 03 01
(732) „BTA INSURANCE COMPANY“ SE, K. Valdemara 63, Ryga, LV
(740) Madlena Podvorskienė, Pašilaičių g. 6-93, LT-01001, Vilnius, LT
(540)



(531) 26.4, 27.5, 29.1
(591) bordinė, pilka, juoda, balta.
(511)
36 draudimas; finansinės operacijos; piniginės operacijos; nekilnojamojo turto operacijos.

---

(111) **66686**
(151) 2013 04 15
(210) 2012 0358
(220) 2012 02 29
(181) 2022 03 01
(732) UAB „LIŪTUKAS“ IR KO, Alovės g. 15, LT-46344 Kaunas, LT
(740) Aušra Pakėnienė, 50, AAA Baltic Service Company, J. Jasinskio g. 16 A, LT-01112 Vilnius, LT
(540)



(531) 1.15, 26.13, 29.1
(591) oranžinė, geltona, balta, raudona.
(511)
29 mėsa, žuvis, paukštiena ir žvėriena, paruošti ir pusiau paruošti šių produktų gaminiai, įskaitant šaldytus; konservuoti, šaldyti, džiovinti, virti ir kepti vaisiai ir daržovės, paruošti ir pusiau paruošti šių produktų gaminiai, įskaitant šaldytus; pieno, sūrio ir varškės gaminiai, įskaitant šaldytus; didžkukuliai, bulvinių blynų ir bulvinių kukulių gaminiai, varškėčiai, įskaitant šaldytus.
30 miltai ir grūdų produktai; miltinės tešlos gaminiai, įskaitant šaldytus; duona, pyragas ir konditerijos gaminiai, kepiniai ir picos, įskaitant šaldytus; blynai, blyneliai, blynų vyniotiniai su įdaru, virtiniai, virtiniai su įdaru, mėsėčiai (koldūnai), įskaitant šaldytus.

---

(111) **66687**
(151) 2013 04 15
(210) 2012 0602
(220) 2012 04 02
(181) 2022 04 02
(732) UAB „BIOVELA“, Dūkštų k., LT-14222 Vilniaus r., LT
(740) Reda Žabolienė, 7, Advokatės Redos Žabolienės kontora METIDA, Verslo centras VERTAS, Gynėjų g. 16, LT-01109 Vilnius, LT
(540)

БИОВЕЛА

(531) 28.5
(561) BIOVELA
(511)
29 mėsa, žuvis, paukštiena ir žvėriena; mėsos ekstraktai; konservuoti, šaldyti, džiovinti, virti ir kepti vaisiai ir daržovės; drebučiai, uogienės, kompotai; kiaušiniai; pienas ir pieno produktai; maistiniai aliejai ir riebalai.
30 kava, arbata, kakava ir kavos pakaitalai, ryžiai, tapijoka, sago kruopos; miltai ir grūdų produktai; duona, pyragas ir konditerijos gaminiai; ledai; cukrus, medus, sirupas; mielės, kepimo milteliai; druska; garstyčios; actas, padažai; prieskoniai; ledas.
31 grūdai ir žemės ūkio, sodo, miško produktai, nepriskirti prie kitų klasių; gyvi gyvūnai; švieži vaisiai ir daržovės; sėklos; gyvi augalai ir gėlės; pašarai; salyklas.
32 alus; mineralinis ir gazuotas vanduo, kiti gaivieji gėrimai; vaisių gėrimai ir vaisių sultys; sirupai ir kiti gėrimų gaminimo mišiniai.
35 reklama; verslo vadyba; verslo tvarkyba; įstaigų veikla; maisto, svaigiųjų ir gaiviųjų gėrimų, gėrimų gaminimo preparatų, žemės ūkio, sodo, miško produktų ir grūdų, gyvų gyvūnų, šviežių vaisių ir daržovių, sėklų, gyvų augalų ir gėlių, pašarų, salyklo sukaupimas (išskyrus vežimą) kitiems, teikiantis pirkėjams galimybę patogiai apžiūrėti ir įsigyti tų prekių mažmeninėse ir didmeninėse parduotuvėse, per užsakymo paštu katalogus, užsakymo internetu katalogus, telekomunikacijų priemonių pagalba.
39 vežimas; prekių pakavimas ir sandėliavimas; kelionių rengimas.
40 medžiagų apdirbimas ir apdorojimas.

---

(111) **66688**
(151) 2013 04 15
(210) 2012 0610
(220) 2012 04 04
(181) 2022 04 04
(732) UAB „DATA BANK GROUP“, Pelėžirnių g. 43, LT-48445 Kaunas, LT
(740) Reda Žabolienė, 7, Advokatės Redos Žabolienės kontora METIDA, Verslo centras VERTAS, Gynėjų g. 16, LT-01109 Vilnius, LT
(540)

databank

(531) 26.13, 29.1
(591) juoda, mėlyna, raudona.
(511)
42 mokslo ir technologijų paslaugos ir su tuo susiję tyrimai ir projektavimas; pramoninės analizės ir tyrimų paslaugos; kompiuterių programinės ir aparatinės įrangos projektavimas ir tobulinimas.

---

(111) **66689**
(151) 2013 04 15
(210) 2012 0612
(220) 2012 04 05
(181) 2022 04 05
(732) UAB „LOGVIRA“, Sviliškių g. 10-26, LT-01001 Vilnius, LT
(540)

DIVE MEN

(531) 2.1, 24.7, 25.5, 27.5, 29.1
(591) balta, mėlyna, juoda.
(511)
35 reklama; verslo vadyba; verslo tvarkyba; įstaigų veikla.

---

(111) **66690**
(151) 2013 04 15
(210) 2012 0619
(220) 2012 04 05
(181) 2022 04 05
(732) UAB „GEROVĖS“ KONSERVŲ FABRIKAS, Zarasų g.5, LT-01205 Vilnius, LT
(740) Marija Lenkutienė, 6, Patentinių paslaugų centras, UAB, J.Basanavičiaus g. 11/1, LT-03108 Vilnius, LT
(540)



(531) 5.7, 26.2, 26.11, 27.3, 29.1
(591) raudona, balta, žalia, juoda.
(511)
29 konservuoti, šaldyti, džiovinti, virti ir kepti vaisiai ir daržovės; drebučiai, uogienės, kompotai; buljonai; cukruoti vaisiai; džiovintos daržovės; konservuotos daržovės; konservuotos daržovės (skardinėse); virtos, keptos daržovės; daržovių salotos; daržovių sriubų preparatai; daržovių sultys (maistui ruošti); fermentuotos daržovės (kimči); konservuoti grybai; imbierinė uogienė; juodųjų žirnių pasta (hummus); sriubų koncentratai; sultinių koncentratai; kornišonai (jauni agurkėliai); konservuoti lęšiukai; marmeladas; vaisių minkštimas; obuolių tyrė; pikalilis (marinatas su pjaustytomis daržovėmis ir aštriais prieskoniais); pomidorų piurė; pomidorų sultys (maistui ruošti); konservuotos pupos; rauginti kopūstai; vaisių salotos; konservuotos sojų pupelės (maistui); spanguolių padažai (kompotai); sriubos; sriubų ruošiniai; daržovių sriubų ruošiniai; sultiniai; sultinių ruošiniai; konservuoti svogūnai; konservuoti trumai (grybai); konservuoti vaisiai (skardinėse); spiritu konservuoti vaisiai; vaisių kompotai; vaisių želė; termostabili vaisių ir uogų želė; termostabilūs vaisių ir uogų įdarai (konditerijos pramonei).
30 aštrūs marinuotų daržovių prieskoniai (su garstyčiomis); maisto konservavimo druska; garstyčios; gvazdikėliai (prieskoniai); kečupas (pomidorų padažas); medus; kisielius; sausieji kepinių mišiniai; mėsos padažai; padažai (uždarai); pomidorų padažas; prieskoniai; prieskoniai (aštrieji); prieskoniai (kvapieji); prieskoniai (padažai); konservuotos prieskoninės žolės (prieskoniai); salotų uždarai; sojų padažas; tirštieji uždarai su vaisiais (prieskoniai); tortai; vaisių drebučiai (konditerija).
32 daržovių sultys (gėrimai); esencijos (gėrimams gaminti); gaivieji gėrimai; gaivieji medaus gėrimai; gaivieji vaisių ekstraktai; gaivieji vaisių sulčių gėrimai; gėrimų gaminimo preparatai; pomidorų sultys (gėrimas); sirupai (gėrimams); sirupai (limonadui); šerbetas (gėrimas); vaisių nektarai (gaivieji); vaisių sultys.

---

(111) **66691**
(151) 2013 04 15
(210) 2011 2246
(220) 2011 12 15
(181) 2021 12 15
(732) ARNOLDAS BLINKEVIČIUS, B. Sruogos g. 57, LT-01001 Vilnius, LT
(540)

TAPE

(511)
35 reklama; verslo vadyba; verslo tvarkyba; įstaigų veikla.

---

(111) **66692**
(151) 2013 04 15
(210) 2012 0620
(220) 2012 04 05
(181) 2022 04 05
(732) SAMURA CUTLERY LIMITED LIABILITY COMPANY, Bldg. 9,7, Khlebozavodsky driveway, 115230 Moscow, RU
(740) Ramunė Garšvienė, 30, Dūkštų g. 28-20, LT-07171 Vilnius, LT
(540)



(531) 28.3, 29.1
(591) juoda, raudona, balta.
(511)
8 elektriniai ar ne elektriniai skustuvai; galąstuvai; peilių gaminiai; peilių galandimo įtaisai; elektrinės ar ne elektrinės nagų žirklės; pjovimo įrankiai (rankiniai); galandimo akmenys, diskai (įrankiai); kastetai; durklai; kardų geležtės; šlifavimo diskai

(įrankiai); geležtės (rankiniai instrumentai); pjūkleliai (siaurapjūkliai); mačetės (dideli peiliai); elektriniai ir ne elektriniai plaukų kirpimo įrankiai asmeniniam naudojimui; kardai; špagos; manikiūro įrankių komplektai; elektriniai manikiūro įrankių komplektai; pedikiūro įrankių komplektai; skustuvų dėklai; peiliai; žirklės; šaltųjų ginklų makštys; šaltieji ginklai; galąstuvai; palašai (dviašmeniai kardai); durtuvai; nagų dildės; elektrinės nagų dildės; valgomieji įrankiai (peiliai, šakutės ir šaukštai); rėžtuvai (įrankių dalys); sekatoriai; sidabriniai valgomieji įrankiai (peiliai, šakutės ir šaukštai); kirtikliai; kirvukai; kirviai; kirstuvai (įrankiai); žnyplės.

21 namų apyvokos ir virtuvės reikmenys bei indai; ne elektriniai greitpuodžiai; dubenys (talpyklos), metaliniai kepimo iešmai; virtuvinės pjaustymo lentelės, duonos pjaustymo lentelės, kiaurasamčiai, buitinės arba virtuvinės talpyklos, keptuvės, puodai, katilai, indų dangčiai, maišomieji šaukštai (virtuvės reikmenys), virtuviniai samčiai, mentelės (stalo reikmenys), mentelės tortams, mentelės (virtuvės reikmenys), puodeliai, virtuvės indų komplektai, biskvitų pjaustymo įtaisai (virtuvės reikmenys), tešlos pjaustymo peiliai, padėklai (buities reikmėms), padėkliukai, grilių padėklai, verdamieji puodai, ne elektriniai troškintuvai; valgomieji reikmenys (išskyrus peilius, šakutes ir šaukštus), keptuvai (griliai), sietai (buities reikmenys), sieteliai, lėkštės, buitinės trintuvės, ne elektriniai valgių gaminimo reikmenys, formos (virtuvės reikmenys), kepimo formos, kulinarinės formos.

37 peilių galandimas.

---

(111) **66693**
(151) 2013 04 15
(210) 2012 0624
(220) 2012 04 06
(181) 2022 04 06
(732) JURIJUS LEVČENKOVAS, Nemenčinės pl. 12A-14, LT-10102 Vilnius, LT
(540)



(531) 1.1, 27.5
(511)

44 medicinos paslaugos; veterinarijos paslaugos; žmonių ar gyvūnų higieninė ir grožio priežiūra; žemdirbystės, sodininkystės ir miškininkystės paslaugos.

---

(111) **66694**
(151) 2013 04 15
(210) 2012 0626
(220) 2012 04 06
(181) 2022 04 06
(732) AKCINĖ BENDROVĖ LIETUVOS PAŠTAS, A.Vivulskio g. 23, LT-03500 Vilnius, LT
(740) Gintaras Makšimas, Akcinė bendrovė Lietuvos paštas, A. Vivulskio g. 23, LT-03500, Vilnius, LT
(540)



(531) 22.1, 26.4
(511)

35 reklama; verslo vadyba; verslo tvarkyba; įstaigų veikla.

36 draudimas; finansinės operacijos; piniginės operacijos; nekilnojamojo turto operacijos.

---

(111) **66695**
(151) 2013 04 15
(210) 2012 0627
(220) 2012 04 06
(181) 2022 04 06
(732) AKCINĖ BENDROVĖ LIETUVOS PAŠTAS, A.Vivulskio g. 23, LT-03500 Vilnius, LT
(740) Gintaras Makšimas, Akcinė bendrovė Lietuvos paštas, A. Vivulskio g. 23, LT-03500, Vilnius, LT
(540)



(531) 22.1, 26.4
(511)

35 reklama; verslo vadyba; verslo tvarkyba; įstaigų veikla.

36 draudimas; finansinės operacijos; piniginės operacijos; nekilnojamojo turto operacijos.

---

(111) **66696**
(151) 2013 04 15
(210) 2012 0628
(220) 2012 04 06
(181) 2022 04 06

(732) AKCINĖ BENDROVĖ LIETUVOS PAŠTAS, A.Vivulskio g. 23, LT-03500 Vilnius, LT
(740) Gintaras Makšimas, Akcinė bendrovė Lietuvos paštas, A. Vivulskio g. 23, LT-03500, Vilnius, LT
(540)



(531) 22.1, 26.4
(511)
35 reklama; verslo vadyba; verslo tvarkyba; įstaigų veikla.
39 vežimas; prekių pakavimas ir sandėliavimas; kelionių rengimas.

---

(111) **66697**
(151) 2013 04 15
(210) 2012 0629
(220) 2012 04 06
(181) 2022 04 06
(732) AKCINĖ BENDROVĖ LIETUVOS PAŠTAS, A.Vivulskio g. 23, LT-03500 Vilnius, LT
(740) Gintaras Makšimas, Akcinė bendrovė Lietuvos paštas, A. Vivulskio g. 23, LT-03500, Vilnius, LT
(540)



(531) 22.1, 26.4
(511)
35 reklama; verslo vadyba; verslo tvarkyba; įstaigų veikla.
39 vežimas; prekių pakavimas ir sandėliavimas; kelionių rengimas.

---

(111) **66698**
(151) 2013 04 15
(210) 2012 0630
(220) 2012 04 06
(181) 2022 04 06
(732) AKCINĖ BENDROVĖ LIETUVOS PAŠTAS, A.Vivulskio g. 23, LT-03500 Vilnius, LT
(740) Gintaras Makšimas, Akcinė bendrovė Lietuvos paštas, A. Vivulskio g. 23, LT-03500, Vilnius, LT
(540)



(531) 22.1, 26.4
(511)
35 reklama; verslo vadyba; verslo tvarkyba; įstaigų veikla.
38 telekomunikacijos.
39 vežimas; prekių pakavimas ir sandėliavimas; kelionių rengimas.

---

(111) **66699**
(151) 2013 04 15
(210) 2012 0631
(220) 2012 04 06
(181) 2022 04 06
(732) AKCINĖ BENDROVĖ LIETUVOS PAŠTAS, A.Vivulskio g. 23, LT-03500 Vilnius, LT
(740) Gintaras Makšimas, Akcinė bendrovė Lietuvos paštas, A. Vivulskio g. 23, LT-03500, Vilnius, LT
(540)

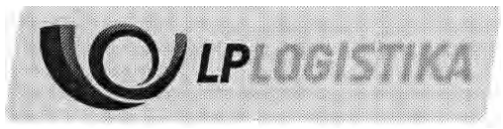

(531) 22.1, 26.4
(511)
35 reklama; verslo vadyba; verslo tvarkyba; įstaigų veikla.
38 telekomunikacijos.
39 vežimas; prekių pakavimas ir sandėliavimas; kelionių rengimas.

---

(111) **66700**
(151) 2013 04 15
(210) 2012 0866
(220) 2012 05 08
(181) 2022 05 08
(732) UŽDAROJI AKCINĖ BENDROVĖ „BALTASIS PYRAGAS“, Sodų g. 11, LT-55190 Jonava, LT
(740) Reda Žabolienė, 7, Advokatės Redos Žabolienės kontora METIDA, Verslo centras VERTAS, Gynėjų g. 16, LT-01109 Vilnius, LT
(540)

Iškepta su meile

(511)

30 miltai, miltiniai maisto produktai, miltinių maisto produktų tešlos, kepinių tešla, grūdų produktai, dribsniai (grūdų produktai), duona, nerauginta duona, raugai, pyragai, kepiniai, bandelės, džiūvėsiai, konditerijos gaminiai, miltiniai konditerijos gaminiai, tortai, vafliai, biskvitai, javainiai (dribsniai su priedais), sausainiai, maliniai, krekeriai (užkandžių sausainiai).

---

(111) **66701**
(151) 2013 04 15
(210) 2012 0867
(220) 2012 05 08
(181) 2022 05 08
(732) UAB „DANUSHIS CHEMICALS“, Naujakiemio g. 10-10, LT-94189 Klaipėda, LT
(740) Reda Žabolienė, 7, Advokatės Redos Žabolienės kontora METIDA, Verslo centras VERTAS, Gynėjų g. 16, LT-01109 Vilnius, LT
(540)

DSC LUXURY QUALITY

(511)

1 chemijos produktai, naudojami pramonės, mokslo reikmėms, fotografijoje, žemės ūkyje, sodininkystėje ir miškininkystėje; neapdirbtos sintetinės dervos ir plastikai; trąšos; ugnies gesinimo mišiniai; metalų grūdinimo ir litavimo preparatai; maisto produktų konservavimo cheminės medžiagos; rauginės medžiagos; klijai pramonės reikmėms.

2 dažai, politūros, lakai; antikorozinės medžiagos ir medieną nuo irimo saugančios medžiagos; dažymo medžiagos; beicai; neapdorotos gamtinės dervos; metalų folija ir milteliai dažytojams, dekoratoriams, spaustuvininkams ir dailininkams.

---

(111) **66702**
(151) 2013 04 15
(210) 2012 0868
(220) 2012 05 08
(181) 2022 05 08
(732) UAB „DANUSHIS CHEMICALS“, Naujakiemio g. 10-10, LT-94189 Klaipėda, LT
(740) Reda Žabolienė, 7, Advokatės Redos Žabolienės kontora METIDA, Verslo centras VERTAS, Gynėjų g. 16, LT-01109 Vilnius, LT
(540)



(531) 27.5, 29.1
(591) geltona, mėlyna, šviesiai mėlyna, tamsiai mėlyna.
(511)

1 chemijos produktai, naudojami pramonės, mokslo reikmėms, fotografijoje, žemės ūkyje, sodininkystėje ir miškininkystėje; neapdirbtos sintetinės dervos ir plastikai; trąšos; ugnies gesinimo mišiniai; metalų grūdinimo ir litavimo preparatai; maisto produktų konservavimo cheminės medžiagos; rauginės medžiagos; klijai pramonės reikmėms.

2 dažai, politūros, lakai; antikorozinės medžiagos ir medieną nuo irimo saugančios medžiagos; dažymo medžiagos; beicai; neapdorotos gamtinės dervos; metalų folija ir milteliai dažytojams, dekoratoriams, spaustuvininkams ir dailininkams.

---

(111) **66703**
(151) 2013 04 15
(210) 2012 0871
(220) 2012 05 08
(181) 2022 05 08
(732) AKCINĖ BENDROVĖ „VILNIAUS DEGTINĖ“, Panerių g. 47/2, LT-03202 Vilnius, LT
(740) Marija Lenkutienė, 6, Patentinių paslaugų centras, UAB, J.Basanavičiaus g. 11/1, LT-03108 Vilnius, LT
(540)



(531) 9.1, 24.1, 28.5
(561) REVIZOR VODKA
(511)

33 degtinė.

---

(111) **66704**
(151) 2013 04 15
(210) 2012 0875
(220) 2012 05 09
(181) 2022 05 09
(732) UAB „VILNIAUS DUONA“, Perkūnkiemio g. 5, LT-12129 Vilnius, LT
(740) Lina Meškauskienė, 60, Advokatės Meškauskienės kontora, Vytauto g. 12, LT-08118 Vilnius, LT
(540)

JUBILIEJINĖ

(511)

30 duona.

---

(111) **66705**
(151) 2013 04 15
(210) 2012 0879
(220) 2012 05 09
(181) 2022 05 09
(732) DP STUDIJA, UAB, Maironio g. 13-13, LT-01124 Vilnius, LT
(740) Marija Lenkutienė, 6, Patentinių paslaugų centras, UAB, J.Basanavičiaus g. 11/1, LT-03108 Vilnius, LT
(540)



(531) 24.13, 26.1, 26.1, 27.1
(511)
14 brangieji metalai ir jų lydiniai, brangiųjų metalų arba jais padengti dirbiniai, nepriskirti prie kitų klasių; juvelyriniai dirbiniai, brangakmeniai; laikrodžiai ir kiti laikmačiai.

---

(111) **66706**
(151) 2013 04 15
(210) 2012 0888
(220) 2012 05 10
(181) 2022 05 10
(732) M. GUMBREVIČIAUS PASLAUGŲ IR PREKYBOS ĮMONĖ „GELSVA“, Liepkalnio g. 97B, LT-02121 Vilnius, LT
(740) Tatjana Sterlina, 37, UAB „Intels“, Naugarduko g. 32 / 2, LT-03225 Vilnius, LT
(540)

Pirk sumaniau - gyvenk geriau.

(511)
35 reklama; verslo vadyba; verslo tvarkyba; įstaigų veikla; prekių sukaupimas (išskyrus vežimą) kitiems, teikiantis pirkėjams galimybę patogiai apžiūrėti ir įsigyti tų prekių.

---

(111) **66707**
(151) 2013 04 15
(210) 2012 0889
(220) 2012 05 10
(181) 2022 05 10
(732) M. GUMBREVIČIAUS PASLAUGŲ IR PREKYBOS ĮMONĖ „GELSVA“, Liepkalnio g. 97B, LT-02121 Vilnius, LT
(740) Tatjana Sterlina, 37, UAB „Intels“, Naugarduko g. 32 / 2, LT-03225 Vilnius, LT
(540)

Solo - Geresniam gyvenimui!

(511)
35 reklama; verslo vadyba; verslo tvarkyba; įstaigų veikla; prekių sukaupimas (išskyrus vežimą) kitiems, teikiantis pirkėjams galimybę patogiai apžiūrėti ir įsigyti tų prekių.

---

(111) **66708**
(151) 2013 04 15
(210) 2012 0890
(220) 2012 05 10
(181) 2022 05 10
(732) UAB „VALYMO KOMANDA“, Verkių g. 29, LT-09108 Vilnius, LT
(540)



(531) 3.13, 26.1, 26.1, 29.1
(591) žalia, balta.
(511)
37 statyba; taisymas (remontas); įtaisymo ir įrengimo paslaugos; baldų priežiūra; langų valymas; astatų valymas (iš išorės); pastatų valymas (iš vidaus); sausasis valymas; transporto priemonių valymas.

---

(111) **66709**
(151) 2013 04 15
(210) 2012 0897
(220) 2012 05 10
(181) 2022 05 10
(732) AKCINĖ BENDROVĖ „VILNIAUS DEGTINĖ“, Panerių g. 47/2, LT-03202 Vilnius, LT
(740) Marija Lenkutienė, 6, Patentinių paslaugų centras, UAB, J.Basanavičiaus g. 11/1, LT-03108 Vilnius, LT
(540)



(591) pilkai žalia, juoda.
(511)
33 degtinė.

---

(111) **66710**
(151) 2013 04 15
(210) 2012 0898
(220) 2012 05 10
(181) 2022 05 10
(732) AKCINĖ BENDROVĖ „VILNIAUS DEGTINĖ“, Panerių g. 47/2, LT-03202 Vilnius, LT
(740) Marija Lenkutienė, 6, Patentinių paslaugų centras, UAB, J.Basanavičiaus g. 11/1, LT-03108 Vilnius, LT
(540)



(531) 25.1, 26.1, 27.1
(511)
33 svaigieji gėrimai (išskyrus alų).

---

(111) **66711**
(151) 2013 04 24
(210) 2011 1257
(220) 2011 06 29
(181) 2021 06 29
(732) AKCINĖ BENDROVĖ LIETUVOS PAŠTAS, A.Vivulskio g. 23, LT-03500 Vilnius, LT
(540)

POST24

(511)
35 reklama; verslo vadyba; verslo tvarkyba; įstaigų veikla; visos paslaugos, išskyrus pašto paslaugas.
36 draudimas; finansinės operacijos; piniginės operacijos; nekilnojamojo turto operacijos, išskyrus pašto paslaugas.
38 telekomunikacijos, išskyrus pašto paslaugas.
39 vežimas; prekių pakavimas ir sandėliavimas; kelionių rengimas, išskyrus pašto paslaugas.

---

(111) **66712**
(151) 2013 04 24
(210) 2011 1810
(220) 2005 07 22
(181) 2015 07 22
(732) P7S1 BROADCASTING EUROPE BV, Radarweg 60, 1043NT Amsterdam, NL
(740) Genė Ona Sruogienė, 12, UAB TARPINĖ, p. o. box 1202, LT-01007, A. P. Kavoliuko g. 24-152, LT-04328 Vilnius, LT
(540)

SBS BROADCASTING

(511)
9 kompaktiniai diskai, tarp jų pastoviosios atminties CD-ROM, skaitmeniniai vaizdo diskai (DVD); elektroninės ir skaitmeninės publikacijos, išsaugotos laikmenose arba kita forma.
16 spaudiniai, tarp jų knygos, laikraščiai, žurnalai, vadovai, programos, brošiūros, bukletai ir kitos publikacijos; mokomoji medžiaga (išskyrus aparatūrą).
28 žaidimai ir žaislai; elektroninių žaidimų aparatai, išskyrus pritaikytus naudoti tik su televizoriais; sporto reikmenys, nepriskirti prie kitų klasių; lošiamosios kortos.
35 reklama ir reklamos agentūrų paslaugos; reklama ir prekių pardavimo skatinimas (kitiems); reklaminių skelbimų platinimas; verslo vadyba; įstaigų veikla; informacijos, susijusios su pramogų verslu, pramogomis, radijo ir televizijos programomis, vaidybiniais filmais, transportu, eismu, kelionėmis ir oru, rinkimas ir sisteminimas duomenų bazėse; mugių ir parodų rengimas (komercijos ar reklamos reikmėms); pardavimas aukcione; pardavimai viešo konkurso būdu; komercinė informacija; rinkos nagrinėjimas; rinkos tyrimai ir analizė; viešosios nuomonės apklausos; dokumentų kopijavimas; visos aukščiau išvardintos paslaugos, teikiamos per radiją, televiziją, teletekstu, per visuotinį kompiuterių tinklą ir kitais (elektroniniais) tinklais ar kanalais.
36 finansinės operacijos; fiskalinis įvertinimas ir analizė; piniginės operacijos; finansavimo paslaugos; vertybinių popierių ir akcijų pirkimo ir pardavimo tarpininkavimas (vertybinių popierių makleriai); turto valdymas; draudimas; nekilnojamojo turto lizingas; konsultacijos, susijusios su visomis aukščiau išvardintomis paslaugomis; akcinį kapitalą kontroliuojančių įmonių paslaugos.
38 telekomunikacijos; radijo ir televizijos transliavimas; teksto, garso ir(arba) vaizdo perdavimas palydoviniu ryšiu; telekso, telegrafo, telefono, radijo, telefonijos ir telegramų paslaugos; prieigos prie visuotinio kompiuterių tinklo parūpinimas (visuotinio kompiuterių tinklo paslaugų teikėjų paslaugos); telekomunikacijų įrenginių nuoma; naujienų agentūros; naujienų perdavimas; visos aukščiau išvardintos paslaugos, teikiamos per radiją, televiziją. teletekstu, per visuotinį kompiuterių tinklą ir kitais elektroniniais tinklais ar kitais ryšio kanalais.
41 švietimas ir pramogos; radijo, televizijos, audiovizualinių, muzikinių, pramoginių ir teatro programų rengimas, kūrimas, režisavimas ir atlikimas; filmų ir videofilmų kūrimas; sporto, kultūrinių, muzikinių ir šviečiamojo pobūdžio renginių ir demonstravimų organizavimas; kultūros ar mokomųjų parodų rengimas; pramogų informacija (apie pramogas, radijo ir televizijos programas, vaidybinius filmus, kultūrą, švietimą, poilsį ir sportą); radijo ir televizijos,

pramoginių laidų kūrimas; kino filmų ir vaizdajuosčių nuoma; dekoracijų nuoma; spaudinių, tarp jų knygų, laikraščių, žurnalų, programų leidyba; abonementinės bibliotekos; loterijų rengimas; fotoreportažų, filmuotų reportažų ir videoreportažų rengimas; fotografavimas; kino filmų bei garso įrašų montavimas; visos išvardintos paslaugos teikiamos per radiją, televiziją, teletekstu, per visuotinį kompiuterių tinklą ir kitus interaktyvius ryšio tinklus.

45 juridinės paslaugos; autorių teisių vadyba; duomenų bazių, susijusių su pramogų verslu, pramogomis, radijo ir televizijos programomis, vaidybiniais filmais, transportu, eismu, kelionėmis, orų prognozėmis, kūrimas ir tobulinimas.

---

(111) **66713**
(151) 2013 04 24
(210) 2012 0371
(220) 2012 03 02
(181) 2022 03 02
(732) UAB „ALBARESA“, Konstitucijos pr. 12, LT-09308 Vilnius, LT
(540)



(531) 3.1, 26.4, 27.5
(511)

37 drabužių taisymas; drabužių valymas; kailių priežiūra, valymas ir taisymas; odos gaminių valymas, taisymas ir priežiūra; raštuotų audinių valymas; sausasis valymas.

---

(111) **66714**
(151) 2013 04 24
(210) 2012 0398
(220) 2012 03 06
(181) 2022 03 06
(732) UAB „SIREKA“, Č. Sugiharos g. 2, LT-01001 Vilnius, LT
(540)



(531) 27.5
(511)

4 alyva (skystasis tepalas); pramoninė alyva; pramoniniai tepalai; variklių degalų priedai (ne cheminiai); tepalai.

---

(111) **66715**
(151) 2013 04 24
(210) 2012 0399
(220) 2012 03 06
(181) 2022 03 06
(732) UAB „SIREKA“, Č. Sugiharos g. 2, LT-01001 Vilnius, LT
(540)



(531) 24.17, 27.5
(511)

1 klijai (pramonės reikmėms); antifrizai; langų glaistas; stabdžių skysčiai.

---

(111) **66716**
(151) 2013 04 24
(210) 2012 0424
(220) 2012 03 09
(181) 2022 03 09
(732) GLOBAL BUSINESS EMBASSY HEAD-OFFICE UAB, Ukmergės g. 223, LT-07156 Vilnius, LT
(740) Marija Lenkutienė, 6, Patentinių paslaugų centras, UAB, J.Basanavičiaus g. 11/1, LT-03108 Vilnius, LT
(540)



(531) 1.5, 5.13, 26.1, 29.1

(591) tamsiai mėlyna, mėlyna, šviesiai mėlyna, balta, pilka, ruda, geltona.

(511)

35 duomenų paieška kompiuterių rinkmenose (kitiems); efektyvumo (veiksmingumo) specialistų paslaugos; ekonominis prognozavimas; importo ir eksporto agentūros; kainų palyginimo paslaugos; komercijos ar pramonės vadybos pagalba; komercinė informacija ir patarimai vartotojams (konsultacijų teikimas); komercinės informacijos agentūros; informacijos rinkimas kompiuterinėse duomenų bazėse; informacijos sisteminimas kompiuterinėse duomenų bazėse; trečiųjų asmenų prekių ir paslaugų licencijavimo komercinis administravimas; maketavimo paslaugos reklamos tikslams; mugių rengimas komercijos ar reklamos reikmėms; nuomonių tyrimas; pardavimas aukcione; parduotuvių vitrinų puošimas; parodų rengimas komercijos ar reklamos reikmėms; paslaugų nuoma (verslo pagalba); pavyzdžių platinimas; verslo perkėlimo paslaugos; personalo komplektavimas; personalo vadybos konsultacijos; prekių pardavimo skatinimas (kitiems); prekių pateikimas žiniasklaidoje pardavimo reikmėms; prekių užsakymų administracinis tvarkymas; psichologinis testavimas personalo parinkimo reikmėms; reklama; radijo reklama; reklaminės medžiagos nuoma; reklaminės medžiagos tobulinimas; reklaminių skelbimų platinimas; reklaminių skilčių rengimas; reklaminių tekstų rašymas; reklaminių tekstų skelbimas; reklamos agentūros; reklamos pristatymas paštu; reklamos vietų nuoma; rėmėjų paieška; rinkos nagrinėjimas; rinkotyra; prekių rodymas; statistinių duomenų rinkimas; televizijos reklama; tiekimo paslaugos kitiems (prekių ir paslaugų pirkimas kitiems verslams); verslo vadybos patarėjų paslaugos; verslo informacija; verslo nagrinėjimas; verslo operacijų įvertinimas; verslo organizavimo konsultacijos; verslo patikrinimai; verslo specialistų konsultacijos; verslo tyrimai; verslo vadybos ir organizavimo konsultacijos; verslo vadybos pagalba; viešbučių verslo vadyba; viešas reklamavimas; viešasis elektroninis reklamavimas kompiuterių tinkle; visuomenės informavimas; įvairių prekių sukaupimas (išskyrus vežimą) kitiems, teikiantis pirkėjams galimybę patogiai apžiūrėti ir įsigyti tų prekių didmeninėse ir mažmeninėse parduotuvėse, užsakymams paštu skirtais katalogais ar elektroninėmis priemonėmis, žiniatinklio svetainėse ar teleparduotuvėse.

36 finansinės analizės; butų nuoma; daugiabučių namų valdymas; finansinė parama; finansinis įvertinimas (draudimo banko operacijų, nekilnojamojo turto); finansinis įvertinimas (ekspertizė); labdaros fondų lėšų rinkimas; garantijos; investicijų fondai; laidavimo paslaugos; nekilnojamojo turto operacijos; nekilnojamojo turto agentūros; nekilnojamojo turto įvertinimas; nekilnojamojo turto nuoma; nekilnojamojo turto nuomos agentūros; nekilnojamojo turto tarpininkų veikla (nekilnojamojo turto makleriai); nekilnojamojo turto valdymas; gyvenamųjų patalpų nuoma; kontorų nuoma (nekilnojamasis turtas); ūkių nuoma; išperkamosios nuomos finansavimas; nuompinigių rinkimas; nekilnojamojo turto patikėtinių veikla; remonto įkainių įvertinimas (finansinis įvertinimas); verslo likvidavimo paslaugos (finansinės).

45 asmens kilmės tyrimai; atstovavimo bylose (bylinėjimosi paslaugos); intelektinės nuosavybės konsultacijos; intelektinės nuosavybės licencijavimas; intelektinės nuosavybės priežiūros paslaugos; juridinės paslaugos; kompiuterių programų licencijavimas (juridinės paslaugos); prarastos nuosavybės grąžinimas; sričių vardų registravimas (juridinės paslaugos); juristų tarpininkavimo paslaugos; teisiniai tyrimai.

---

(111) **66717**

(151) 2013 04 24

(210) 2012 0455

(220) 2012 03 13

(181) 2022 03 13

(732) RAIMONDAS STELNIONIS, Partizanų g. 27G-36, LT-49456 Kaunas, LT

(740) Aurelija Šidlauskienė, 25, Dr. V. Šidlauskas ir partneriai, UAB, K. Būgos g. 29, LT-44326 Kaunas, LT

(540)



(531) 25.1, 26.4, 26.4, 27.1, 29.1

(591) šviesiai žalia, rožinė, balta, pilka.

(511)

16 popierius, kartonas ir jų gaminiai, nepriskirti prie kitų klasių; spaudiniai; įrišimo medžiagos; fotonuotraukos; raštinės reikmenys; raštinės ir buitinės lipniosios medžiagos; dailininkų reikmenys; teptukai; rašomosios mašinėlės ir biuro reikmenys (išskyrus baldus); mokomoji medžiaga ir vaizdinės priemonės (išskyrus aparatūrą); plastikinės pakavimo medžiagos (nepriskirtos prie kitų klasių); šriftai; klišės.

---

(111) **66718**

(151) 2013 04 24

(210) 2012 0403

(220) 2012 03 07

(181) 2022 03 07

(732) UAB „SONNENBURG LT“, Gedimino pr. 34-10, LT-01001 Vilnius, LT

(540)



(531) 26.3, 26.11, 29.1
(591) tamsiai mėlyna, geltona, pilka.
(511)
9 moksliniai, jūriniai, geodeziniai, fotografijos, kinematografijos, optiniai, svėrimo, matavimo, signalizavimo, tikrinimo (priežiūros), gelbėjimo, mokymo prietaisai ir aparatai; elektros praleidimo, perjungimo, transformavimo, akumuliavimo, reguliavimo ir valdymo aparatai ir prietaisai; garso ar vaizdo įrašymo, perdavimo ar atkūrimo aparatūra; magnetinės duomenų laikmenos, įrašų diskai; kompaktiniai diskai, universalieji skaitmeniniai (DVD) diskai ir kitos skaitmeninės įrašų laikmenos; monetinių aparatų mechanizmai; kasos aparatai, skaičiavimo mašinos, duomenų dorojimo įrenginiai, kompiuteriai; kompiuterių programinė įrangas; gesintuvai.

---

(111) **66719**
(151) 2013 04 24
(210) 2012 0456
(220) 2012 03 13
(181) 2022 03 13
(732) UAB „DETALITA“, Smilgos g.11, LT-46307 Kaunas, LT
(740) Aurelija Šidlauskienė, 25, Dr. V. Šidlauskas ir partneriai, UAB, K. Būgos g. 29, LT-44326 Kaunas, LT
(540)



(531) 25.5, 27.5, 29.1
(591) geltona, oranžinė, juoda, balta.
(511)
7 mašinos ir staklės; varikliai (išskyrus antžeminių transporto priemonių); mašinų sankabų ir pavarų elementai (išskyrus antžeminių transporto priemonių); žemės ūkio padargai (išskyrus rankinius); perėtuvai; prekybos automatai.
12 transporto priemonės; sausumos, vandens ir oro susisiekimo priemonės.

---

(111) **66720**
(151) 2013 04 24
(210) 2012 0499
(220) 2012 03 19
(181) 2022 03 19
(732) KAUNO „VĖTRUNGĖS“ PRADINĖ MOKYKLA, Šiaurės pr. 23, LT-49193 Kaunas, LT
(740) Lyra Tarnauskienė, 26, UAB „Patentinė ir teisinė apsauga“, Maironio g.14B-1, LT-44298 Kaunas, LT
(540)



(531) 1.15, 25.7, 26.1, 29.1
(591) raudona, balta.
(511)
41 švietimas, mokymas.

---

(111) **66721**
(151) 2013 04 24
(210) 2012 0500
(220) 2012 03 19
(181) 2022 03 19
(732) EDGARAS KURAUSKAS, Laisvės al. 65-3, LT-44304 Kaunas, LT
(740) Aldona Pacevičienė, 21, A.Mickevičiaus g. 29-6, LT-44245 Kaunas, LT
(540)



(531) 4.5, 27.1, 27.5
(511)
41 švietimas, mokymas; pramogos; sportinė ir kultūrinė veikla.

---

(111) **66722**
(151) 2013 04 24
(210) 2012 0521
(220) 2012 03 22
(181) 2022 03 22
(732) UAB „ŠVENTINĖS PREKĖS“, Architektų g. 56-101, LT-01001 Vilnius, LT
(540)



(531) 7.1, 18.5, 29.1
(591) tamsiai violetinė, šviesiai violetinė, ruda, gelsva, geltona, žalia, raudona, mėlyna, oranžinė, šviesiai mėlyna, rožinė, juoda.
(511)
41 pramogos.

---

(111) **66723**
(151) 2013 04 24
(210) 2012 0526
(220) 2012 03 22
(181) 2022 03 22
(732) POLFA SP. Z O. O., ul. Prosta 69, 00-838 Warszawa, PL
(740) Marija Lenkutienė, 6, Patentinių paslaugų centras, UAB, J.Basanavičiaus g. 11/1, LT-03108 Vilnius, LT
(540)

POLFA

(511)
44 fizioterapija; klinikos; plastinė chirurgija.

---

(111) **66724**
(151) 2013 04 24
(210) 2012 0527
(220) 2012 03 22
(181) 2022 03 22
(732) POLFA SP. Z O. O., ul. Prosta 69, 00-838 Warszawa, PL
(740) Marija Lenkutienė, 6, Patentinių paslaugų centras, UAB, J.Basanavičiaus g. 11/1, LT-03108 Vilnius, LT
(540)



(531) 26.3, 26.3, 26.4, 29.1
(591) tamsiai mėlyna.
(511)
44 fizioterapija; klinikos; plastinė chirurgija.

---

(111) **66725**
(151) 2013 04 24
(210) 2012 0531
(220) 2012 03 23
(181) 2022 03 23
(732) UAB „MAGICAL HARMONY“, Minijos g. 129, LT-93212 Klaipėda, LT
(740) Marija Lenkutienė, 6, Patentinių paslaugų centras, UAB, J.Basanavičiaus g. 11/1, LT-03108 Vilnius, LT
(540)

(531) 2.3, 27.3, 29.1
(591) šviesiai ruda.
(511)
44 žmonių ar gyvūnų higieninė ir grožio priežiūra; grožio salonai; kirpyklos; manikiūras; masažas; turkiškos pirtys; viešosios pirtys; saunų paslaugos; soliariumų paslaugos; viešosios pirtys higienos reikmėms; vizažistų paslaugos.

---

(111) **66726**
(151) 2013 04 24
(210) 2012 0532
(220) 2012 03 23
(181) 2022 03 23
(732) UAB „MAGICAL HARMONY“, Minijos g. 129, LT-93212 Klaipėda, LT
(740) Marija Lenkutienė, 6, Patentinių paslaugų centras, UAB, J.Basanavičiaus g. 11/1, LT-03108 Vilnius, LT
(540)

Dalevi

(511)
44 žmonių ar gyvūnų higieninė ir grožio priežiūra; grožio salonai; kirpyklos; manikiūras; masažas; turkiškos pirtys; viešosios pirtys; saunų paslaugos; soliariumų paslaugos; viešosios pirtys higienos reikmėms; vizažistų paslaugos.

---

(111) **66727**
(151) 2013 04 24
(210) 2012 0539
(220) 2012 03 26
(181) 2022 03 26
(732) CERERA FOODS, UAB, Kertupio g. 20B, Neveronys, LT-54486 Kauno r., LT
(740) Reda Žabolienė, 7, Advokatės Redos Žabolienės kontora METIDA, Verslo centras VERTAS, Gynėjų g. 16, LT-01109 Vilnius, LT
(540)

CERERA

(511)
30 grūdų produktai; dribsniai (grūdų produktai); javainiai (dribsniai su priedais); javiniai užkandžiai; krekeriai (užkandžių sausainiai); ryžių užkandžiai; kukurūzų gaminiai.

---

(111) **66728**
(151) 2013 04 24
(210) 2012 0540
(220) 2012 03 26
(181) 2022 03 26
(732) CERERA FOODS, UAB, Kertupio g. 20B, Neveronys, LT-54486 Kauno r., LT
(740) Reda Žabolienė, 7, Advokatės Redos Žabolienės kontora METIDA, Verslo centras VERTAS, Gynėjų g. 16, LT-01109 Vilnius, LT
(540)

SNAPPY

(511)
30 grūdų produktai; dribsniai (grūdų produktai); javainiai (dribsniai su priedais); javiniai užkandžiai; krekeriai (užkandžių sausainiai); ryžių užkandžiai; kukurūzų gaminiai.

---

(111) **66729**
(151) 2013 04 24
(210) 2012 0655
(220) 2012 04 11
(181) 2022 04 11
(732) UŽDAROJI AKCINĖ BENDROVĖ „EVELETA“, J. Jasinskio g. 16, LT-01112 Vilnius, LT
(740) Otilija Klimaitienė, 35, AAA Baltic Service Company, J. Jasinskio g. 16 A, LT-01112 Vilnius, LT
(540)



(531) 26.11, 27.5, 29.1
(591) tamsiai raudona.
(511)
35 reklama; verslo vadyba; verslo tvarkyba; įstaigų veikla.
36 nekilnojamojo turto operacijos; nekilnojamojo turto įvertinimas; nekilnojamojo turto finansinis įvertinimas; nekilnojamojo turto agentūros; nekilnojamojo turto nuoma; kontorų nuoma (nekilnojamas turtas); nekilnojamojo turto tarpininkų veikla; nekilnojamojo turto valdymas.
37 statyba; taisymas (remontas); įtaisymo ir įrengimo paslaugos.

---

(111) **66730**
(151) 2013 04 24
(210) 2012 0656
(220) 2012 04 12
(181) 2022 04 12
(732) UAB „BORGALITA“, Sakalų g. 6/2-45, LT-01001 Vilnius, LT
(540)



(531) 27.5, 29.1
(591) raudona, ruda.
(511)
6 metalinės stogo dangos; metalinės statybinės konstrukcijos; metaliniai statybiniai karkasai; metalinės statybinės medžiagos.

---

(111) **66731**
(151) 2013 04 24
(210) 2012 0663
(220) 2012 04 12
(181) 2022 04 12
(732) UAB „YARO“, Universiteto g. 2-3, LT-01131 Vilnius, LT
(740) Marija Lenkutienė, 6, Patentinių paslaugų centras, UAB, J.Basanavičiaus g. 11/1, LT-03108 Vilnius, LT
(540)



(531) 5.5, 7.15, 26.13, 27.5, 29.1
(591) tamsiai pilka, šviesiai pilka, violetinė, žalia, balta.
(511)
3 aromatinės medžiagos (eteriniai aliejai); oro kvėpinimo preparatai; aromatinės kepinių medžiagos (eteriniai aliejai); aromatinės gėrimų medžiagos (eteriniai aliejai); purškiamieji kvapo gaivikliai; balzamai (ne medicinos reikmėms); lūpų blizgiai; vazelinas (kosmetikos reikmėms); sausieji baltinių kvepalai; aromatinis vanduo; žavelio vanduo; levandų vanduo; tualetinis vanduo; masažo geliai (ne medicinos reikmėms); plaukų šalinimo vaškas; gyvūnų dezodorantai; žmonių dezodorantai; kvepalai; ūsų vaškas; riebalai (kosmetikos reikmėms); odų tepalai (valomieji); poliravimo tepalai; kosmetiniai kremai; odos balinimo kremai; migdolų pienas (kosmetikos reikmėms); tualetinis pienelis; muskusas (parfumerija); muilas; dezinfekcinis muilas; dezodoruojamasis muilas; skutimosi muilas; muilas (audinių spalvų gaivinimo reikmėms); gabalinis muilas; gydomasis muilas; muilas nuo prakaitavimo; muilas nuo kojų prakaitavimo; migdolų muilas; odekolonas; bazinės gėlių kvepalų medžiagos; vata (kosmetikos reikmėms); smilkalų lazdelės; lūpų dažai; pomados (kosmetikos reikmėms); skutimosi preparatai; vonių kosmetiniai preparatai; tualeto reikmenys; plaukų garbanojimo preparatai; dažų šalinimo preparatai; odų balinimo preparatai; liesinamieji kosmetikos preparatai; alavijų preparatai (kosmetikos reikmėms); apsaugos nuo saulės preparata; kosmetinė pudra; vonių druskos (ne medicinos reikmėms); smilkalai (kvapniosios medžiagos); odų apsauginiai (blizginimo) preparatai; šampūnai; naminių gyvūnėlių šampūnai; sausieji šampūnai.
44 viešosios pirtys higienos reikmėms; turkiškos pirtys; aromaterapijos paslaugos; manikiūras; chiropraktika; masažas; parkų ir sodų planavimas; poilsio namai; sveikstančiųjų slaugos namai; tatuiravimas; sveikatingumo centrų paslaugos; akvakultūros paslaugos; vizažistų paslaugos; klinikos; grožio salonai; sanatorijos; psichologų paslaugos; saunų paslaugos; soliariumų paslaugos; sveikatingumo centrai.

(111) **66732**
(151) 2013 04 24
(210) 2012 0732
(220) 2012 04 20
(181) 2022 04 20
(732) BR INTERNATIONAL HOLDINGS INC, P. O. Box 261031, Jebel, Ali, Dubai, AE
(740) Gediminas Pranevičius, 54, Advokatų kontora VARUL, Konstitucijos pr. 7, LT-09308 Vilnius, LT
(540)

BUSINESS ROYALS

(511)
34 tabakas; rūkymo reikmenys; degtukai; cigaretės, cigarilės, cigarai; rūkorių žiebtuvėliai; uostomasis tabakas; pypkės; tabako talpyklos (maišeliai); kramtomasis tabakas; cigaretinis popierius; cigarečių filtrai.

(111) **66733**
(151) 2013 04 24
(210) 2012 0733
(220) 2012 04 20
(181) 2022 04 20
(732) UAB „GECO INVESTICIJOS“, Jogailos g. 4, LT-01116 Vilnius, LT
(740) Reda Žabolienė, 7, Advokatės Redos Žabolienės kontora METIDA, Verslo centras VERTAS, Gynėjų g. 16, LT-01109 Vilnius, LT
(540)



(531) 5.3, 24.15, 29.1
(591) žalia, tamsiai žalia, mėlyna, tamsiai mėlyna.
(511)
37 statyba; taisymas (remontas); įtaisymo ir įrengimo paslaugos.
40 medžiagų apdirbimas ir apdorojimas.
42 mokslo ir technologijų paslaugos ir su tuo susiję tyrimai ir projektavimas; pramoninės analizės ir tyrimų paslaugos; kompiuterių programinės ir aparatinės įrangos projektavimas ir tobulinimas.

(111) **66734**
(151) 2013 04 24
(210) 2012 0734
(220) 2012 04 20
(181) 2022 04 20
(732) UAB „GECO INVESTICIJOS“, Jogailos g. 4, LT-01116 Vilnius, LT
(740) Reda Žabolienė, 7, Advokatės Redos Žabolienės kontora METIDA, Verslo centras VERTAS, Gynėjų g. 16, LT-01109 Vilnius, LT
(540)



(531) 5.3, 24.15, 27.5, 29.1
(591) žalia, tamsiai žalia, mėlyna, tamsiai mėlyna.
(511)
37 statybos informacija; statybų priežiūra; šildymo įrangos įtaisymas ir taisymas; mašinų ir mechanizmų montavimas, techninė priežiūra ir taisymas.
40 medžiagų apdirbimas ir apdorojimas; energijos gamyba; miško ruoša; atliekų ir šiukšlių deginimas; atliekų ir šiukšlių naikinimas; vandens apdorojimas; informacija apie medžiagų apdorojimą; katilių paslaugos.
42 konsultacijos dėl energijos taupymo; fizika (tyrimai); mokslo ir technologijų paslaugos ir su tuo susiję tyrimai ir projektavimas; pramoninės analizės ir tyrimų paslaugos; mechanikos tyrimai; medžiagų bandymai.

---

(111) **66735**
(151) 2013 04 24
(210) 2012 0737
(220) 2012 04 20
(181) 2022 04 20
(732) UAB „TITVESTA“, Laisvės pr. 3, LT-04215 Vilnius, LT
(740) Otilija Klimaitienė, 35, AAA Baltic Service Company, J. Jasinskio g. 16 A, LT-01112 Vilnius, LT
(540)



(531) 1.15, 26.1, 29.1
(511)
41 švietimas, mokymas; pramogos; sportinė ir kultūrinė veikla.

---

(111) **66736**
(151) 2013 04 24
(210) 2012 0756
(220) 2012 04 23
(181) 2022 04 23
(732) VIRGINIJA KASIULEVIČIENĖ, Saulės al.39, LT-37450 Panevėžys, LT
(740) Jurgita Mikučionienė Advokatų kontora SPES, Kalvarijų g. 28, LT-09309, Vilnius, LT
(540)

CHATEAU AMBER

(511)
43 maisto ir gėrimų parūpinimo paslaugos; laikinas apgyvendinimas.

---

(111) **66737**
(151) 2013 04 24
(210) 2012 0764
(220) 2012 04 25
(181) 2022 04 25
(732) UAB „LEVORIŠKIS“, Kauno g. 34, LT-03202 Vilnius, LT
(740) Tatjana Sterlina, 37, UAB „Intels“, Naugarduko g. 32 / 2, LT-03225 Vilnius, LT
(540)



(531) 26.11, 27.5, 29.1
(591) žalia, oranžinė.
(511)
9 moksliniai, jūriniai, geodeziniai, fotografijos, kinematografijos, optiniai, svėrimo, matavimo, signalizavimo, tikrinimo (priežiūros), gelbėjimo, mokymo prietaisai ir aparatai; elektros praleidimo, perjungimo, transformavimo, akumuliavimo, reguliavimo ir valdymo aparatai ir prietaisai; garso ar vaizdo įrašymo, perdavimo ar atkūrimo aparatūra; magnetinės duomenų laikmenos, įrašų diskai; kompaktiniai diskai, universalieji skaitmeniniai (DVD) diskai ir kitos skaitmeninės įrašų laikmenos; monetinių aparatų mechanizmai; kasos aparatai,

skaičiavimo mašinos, duomenų dorojimo įrenginiai, kompiuteriai; kompiuterių programinė įranga; gesintuvai.

35 reklama; verslo vadyba; verslo tvarkyba; įstaigų veikla; prekių sukaupimas (išskyrus vežimą) kitiems, teikiantis pirkėjams galimybę patogiai apžiūrėti ir įsigyti tų prekių.

---

(111) **66738**
(151) 2013 04 24
(210) 2012 0765
(220) 2012 04 25
(181) 2022 04 25
(732) UAB „LEVORIŠKIS“, Kauno g. 34, LT-03202 Vilnius, LT
(740) Tatjana Sterlina, 37, UAB „Intels“, Naugarduko g. 32 / 2, LT-03225 Vilnius, LT
(540)



(531) 26.2, 26.11, 27.5, 29.1
(591) juoda, raudona.
(511)

9 moksliniai, jūriniai, geodeziniai, fotografijos, kinematografijos, optiniai, svėrimo, matavimo, signalizavimo, tikrinimo (priežiūros), gelbėjimo, mokymo prietaisai ir aparatai; elektros praleidimo, perjungimo, transformavimo, akumuliavimo, reguliavimo ir valdymo aparatai ir prietaisai; garso ar vaizdo įrašymo, perdavimo ar atkūrimo aparatūra; magnetinės duomenų laikmenos, įrašų diskai; kompaktiniai diskai, universalieji skaitmeniniai (DVD) diskai ir kitos skaitmeninės įrašų laikmenos; monetinių aparatų mechanizmai; kasos aparatai, skaičiavimo mašinos, duomenų dorojimo įrenginiai, kompiuteriai; kompiuterių programinė įranga; gesintuvai.

35 reklama; verslo vadyba; verslo tvarkyba; įstaigų veikla; prekių sukaupimas (išskyrus vežimą) kitiems, teikiantis pirkėjams galimybę patogiai apžiūrėti ir įsigyti tų prekių.

---

(111) **66739**
(151) 2013 04 24
(210) 2012 0796
(220) 2012 04 26
(181) 2022 04 26
(732) UAB „MYLIU SALENTO“, Didžioji g.28, LT-01128 Vilnius, LT
(540)



(531) 1.3, 25.1, 27.3, 27.5
(511)

43 maisto ir gėrimų parūpinimo paslaugos; laikinas apgyvendinimas.

---

(111) **66740**
(151) 2013 04 24
(210) 2012 0797
(220) 2012 04 26
(181) 2022 04 26
(732) UAB „PAMERA“, Vilniaus g. 29, LT-01402 Vilnius, LT
(540)



(531) 24.3, 26.1, 29.1
(591) tamsiai ruda, balta, pilka, geltona.
(511)

43 maisto ir gėrimų parūpinimo paslaugos; laikinas apgyvendinimas.

---

(111) **66741**
(151) 2013 04 24
(210) 2012 0800
(220) 2012 04 26
(181) 2022 04 26
(732) UAB „JUPOJOS STATYBINĖS MEDŽIAGOS“, Sodo g. 26, LT-76178 Šiauliai, LT
(740) Nijolė Nemcevičienė, 19, Nijolės Nemcevičienės patentinių paslaugų firma, Laisvės al. 101A - 105, LT-44291 Kaunas, LT

(540)



(531) 25.7, 27.5, 29.1
(591) raudona, balta, juoda.
(511)
17 plastikų pusgaminiai; užpildai, sandarinimo ir izoliacinės medžiagos; šilumos izoliacijos medžiagos.
35 reklama; viešasis elektroninis reklamavimas kompiuterių tinkle; prekių sukaupimas (išskyrus vežimą) kitiems, teikiantis pirkėjams galimybę patogiai apžiūrėti ir įsigyti tų prekių.

---

(111) **66742**
(151) 2013 04 24
(210) 2012 0801
(220) 2012 04 26
(181) 2022 04 26
(732) VYTAUTAS DABAŠINSKAS, Zarasų g. 15, LT-92309 Klaipėda, LT
(540)

MEMEL Wine

(511)
33 vynas.
43 maisto ir gėrimų parūpinimo paslaugos; laikinas apgyvendinimas.

---

(111) **66743**
(151) 2013 04 24
(210) 2012 0804
(220) 2012 04 27
(181) 2022 04 27
(732) VIRGINIJA KIŠKIENĖ, Žalioji g. 55D, D. Riešės k., LT-14261 Vilniaus r., LT
(740) Gediminas Lisauskas, Advokatų profesinė bendrija „baltic Legal Solutions Lietuva“, Subačiaus g. 7, LT-01302, Vilnius, LT
(540)



(531) 27.5, 29.1
(591) žalia, tamsiai pilka.
(511)
30 grūdų produktai, duona, konditerijos gaminiai; padažai; prieskoniai; ledas; užkandžiai, sumuštiniai bei kiti maisto produktai, pagaminti iš apdorotų ar termiškai neapdorotų ne gyvulinės kilmės produktų, priskirtų prie šios klasės.
32 gaivieji gėrimai; gaivieji vaisių ekstraktai; gaivieji vaisių sulčių gėrimai; gaivieji kokteiliai; vaisių sultys; daržovių sultys (gėrimai).
35 restoranų, kavinių, užkandinių bei kitų viešo maitinimo įstaigų verslo tvarkyba; restoranų, kavinių, užkandinių bei kitų viešo maitinimo įstaigų verslo vadyba; grūdų produktų, duonos, konditerijos gaminių, padažų, prieskonių, ledo, užkandžių, sumuštinių bei kitų maisto produktų, pagamintų iš apdorotų ar termiškai neapdorotų ne gyvulinės kilmės produktų, gaiviųjų gėrimų, gaiviųjų vaisių ekstraktų, gaiviųjų vaisių sulčių gėrimų, gaiviųjų kokteilių, vaisių sulčių, daržovių sulčių (gėrimų) sukaupimas (išskyrus vežimą) kitiems, teikiantis pirkėjams galimybę patogiai apžiūrėti ir įsigyti tų prekių.
43 restoranų, savitarnos restoranų, kavinių, užkandinių, valgyklų bei maistą išsinešimui gaminančių restoranų paslaugos; viešojo maitinimo paslaugos; aprūpinimas maistu ir gėrimais; maisto gaminimo paslaugos (kitiems), priskirtos prie šios klasės.

---

(111) **66744**
(151) 2013 04 24
(210) 2012 0805
(220) 2012 04 27
(181) 2022 04 27
(732) UAB „SINVEST FASHION“, Laisvės al. 45, LT-44309 Kaunas, LT
(740) Rasa Taškūnė, Kairaičio įmonė „Įvaizdis“, Mituvos g. 5, LT-50132, Kaunas, LT
(540)



(531) 9.1, 26.13, 27.5, 29.1
(591) pilka, juoda.
(511)
25 drabužiai, apranga, avalynė, galvos apdangalai.

---

(111) **66745**
(151) 2013 04 24
(210) 2012 0923
(220) 2012 05 16
(181) 2022 05 16
(732) UAB „VILNIAUS PAKUOTĖ“, Savanorių pr. 219A, LT-02300 Vilnius, LT
(740) Marija Lenkutienė, 6, Patentinių paslaugų centras, UAB, J.Basanavičiaus g. 11/1, LT-03108 Vilnius, LT
(540)



(531) 19.3, 29.1
(591) raudona.
(511)
16 popierius, kartonas ir jų gaminiai, nepriskirti prie kitų klasių; spaudiniai; įrišimo medžiagos; fotonuotraukos; raštinės reikmenys; raštinės ir buitinės lipniosios medžiagos; dailininkų reikmenys; teptukai; rašomosios mašinėlės ir biuro reikmenys (išskyrus baldus); mokomoji medžiaga ir vaizdinės priemonės (išskyrus aparatūrą); plastikinės pakavimo medžiagos (nepriskirtos prie kitų klasių); šriftai; klišės.

---

(111) **66746**
(151) 2013 04 24
(210) 2012 1449
(220) 2012 08 08
(181) 2022 08 08
(732) UŽDAROJI AKCINĖ BENDROVĖ „DESKTOP PUBLISHING COMPUTERS“, Verkių g. 29, LT-09108 Vilnius, LT
(740) Aušra Pakėnienė, 50, AAA Baltic Service Company, J. Jasinskio g. 16 A, LT-01112 Vilnius, LT
(540)



(531) 27.5
(511)
35 reklama; verslo vadyba; verslo tvarkyba; įstaigų veikla; prekių sukaupimas (išskyrus vežimą) kitiems, teikiantis pirkėjams galimybę patogiai apžiūrėti ir įsigyti tų prekių.

---

(111) **66747**
(151) 2013 04 24
(210) 2013 0191
(220) 2013 02 11
(181) 2023 02 11
(732) NACIONALINĖ ŽEMĖS TARNYBA PRIE ŽEMĖS ŪKIO MINISTERIJOS, Gedimino pr.19, LT-01103 Vilnius, LT
(540)



(531) 1.5, 1.17, 29.1
(591) tamsiai žalia, žalia, juoda.
(511)
16 atlasai; brošiūros; jūriniai žemėlapiai; mokymo medžiaga (išskyrus aparatūrą); grafinė spausdintinė medžiaga; blankai; geografijos žemėlapiai; spaudiniai; leidiniai; spausdintiniai leidiniai; brėžiniai; planai; skrajutės.
35 verslo patikrinimai; buhalterinė apskaita; pardavimas aukcione; kompiuterizuotas rinkmenų (bylų) tvarkymas; mokesčių apskaičiavimas; informacijos rinkimas kompiuterinėse duomenų bazėse; duomenų paieška kompiuterių rinkmenose (kitiems); visuomenės informavimas; trečiųjų asmenų prekių ir paslaugų licencijavimo komercinis administravimas; statistinių duomenų rinkimas; viešasis elektroninis reklamavimas kompiuterių tinkle.
36 nekilnojamojo turto nuoma; nekilnojamojo turto įvertinimas; patikėtinių veikla; finansinė informacija; nekilnojamojo turto valdymas; ūkių nuoma.
42 inžinerija; topografinės nuotraukos; kalibravimas (matavimai); kompiuterių programinės įrangos projektavimas; duomenų ar dokumentų konvertavimas iš fizinių laikmenų į elektronines laikmenas; kompiuterių programinės įrangos atnaujinimas.

---

(111) **66748**
(151) 2013 04 25
(210) 2011 1729
(220) 2011 09 23
(181) 2021 09 23
(732) UAB „CENTRUM“, Vytenio g. 9/25, LT-03113 Vilnius, LT
(740) Reda Žabolienė, 7, Advokatės Redos Žabolienės kontora METIDA, Verslo centras VERTAS, Gynėjų g. 16, LT-01109 Vilnius, LT
(540)

BECAUSE WE CARE

(511)
43 maisto ir gėrimų parūpinimo paslaugos; laikinas apgyvendinimas.

---

(111) **66749**
(151) 2013 04 25
(210) 2011 2173
(220) 2011 12 01
(181) 2021 12 01
(732) GROVE HEALTHCARE BALTIC, UAB, Saulėtekio al. 15, LT-10229 Vilnius, LT
(740) Vitalija Banaitienė, 55, UAB „Tarpinė“, p. o. box 1202 LT-01007, A. P. Kavoliuko g. 24-152, LT-04328 Vilnius, LT
(540)

GROVE GROUP
pharmaservices

(531) 26.11, 27.5, 29.1
(591) mėlyna.
(511)
35 informacija, patarimai ir konsultacijos, susijusios su apskaita, reklama, buhalterine apskaita ir dokumentų apskaita, verslo įsigijimu ir pardavimu, verslo tvarkyba; verslo operacijų įvertinimu, verslo vystymu, verslo efektyvumu, verslo galimybėmis, verslo informacija, verslo vadyba, verslo operacijomis, verslo planavimu, verslo tyrimais, verslo steigimu, verslo strategija, duomenų apdorojimu, importo ir eksporto reikalavimais, rinkodara, pardavimų skatinimu, įdarbinimu, pardavimais (internetu, mažmenine ir didmenine prekyba); parodų rengimas komercijos ar reklamos reikmėms, verslo renginių rengimas (komercijos reikmėms), mugių rengimas (komercijos ar reklamos reikmėms).
44 informacija, patarimai ir konsultacijos, susijusios su farmacija, vaistais, farmacinėmis paslaugomis.

---

(111) **66750**
(151) 2013 04 25
(210) 2011 2298
(220) 2011 12 27
(181) 2021 12 27
(732) UAB „SUVALKIJOS FENIKSAS“, P. Vaičaičio g. 33, Sintautai, Šakių r., LT
(740) Telesforas Urbaitis, 46, Advokatas Telesforas Urbaitis, Gedimino pr. 28/2-801, LT-01104 Vilnius, LT
(540)

FinAgro

(531) 27.5
(511)
35 reklama; verslo vadyba; verslo tvarkyba; prekių sukaupimas (išskyrus vežimą) kitiems, teikiantis pirkėjams galimybę patogiai apžiūrėti ir įsigyti tų prekių didmeninėse ir mažmeninėse parduotuvėse, pagal užsakymams paštu skirtus katalogus ar elektroninėmis priemonėmis žiniatinklio svetainėse ar teleparduotuvėse.
36 draudimas; finansinės operacijos; piniginės operacijos; nekilnojamojo turto operacijos.

---

(111) **66751**
(151) 2013 04 25
(210) 2012 0134
(220) 2012 01 24
(181) 2022 01 24
(732) UAB „AR MAISTAS“, Kniaudiškių g. 149, LT-37157 Panevėžys, LT
(540)

AJDC
JUNGTINIS DUONOS CENTRAS

(531) 26.4, 26.4
(511)
30 grūdų produktai, duona, pyragas ir konditerijos gaminiai; bandelės, bandelės (saldžios), džiūvėsiai, javainiai (dribsniai su priedais), javiniai užkandžiai, miltiniai maisto produktai, makaronai, meduoliai, miltiniai konditerijos gaminiai, saldieji konditerijos gaminiai, sausainiai, tortai, žemės riešutų konditerijos gaminiai, pyragai, pyragai su įdaru.

---

(111) **66752**
(151) 2013 04 25
(210) 2012 0147
(220) 2012 01 25
(181) 2022 01 25
(732) VIEŠOJI ĮSTAIGA „SOS PROJEKTAI“, Birutės g. 56, LT-01001 Vilnius, LT
(540)



(531) 26.5, 26.5, 27.5
(511)
41 švietimas, mokymas; pramogos; sportinė ir kultūrinė veikla.

---

(111) **66753**
(151) 2013 04 25
(210) 2012 0188
(220) 2012 01 27
(181) 2022 01 27
(732) SENATOR BALTIC, UAB, Raudondvario pl. 101, LT-47184 Kaunas, LT
(540)



(531) 1.15, 27.1, 27.5, 29.1
(591) pilka, tamsiai mėlyna, mėlyna, šviesiai mėlyna, balta.
(511)
35 baldų sukaupimas (išskyrus vežimą) kitiems, teikiantis pirkėjams galimybę patogiai apžiūrėti ir įsigyti tų prekių.
40 užsakytinis baldų gaminimas (kitiems).

---

(111) **66754**
(151) 2013 04 25
(210) 2012 0207
(220) 2012 01 31
(181) 2022 01 31
(732) UAB „KLAIPĖDOS MĖSINĖ“, Šilgaliai, Pagėgių sav., LT-99307 Tauragės apskr., LT
(740) Virgina Adolfina Draugelienė, 8, UAB TARPINĖ, p. o. box 1202, LT-01007, A. P. Kavoliuko g. 24-152, LT-04328 Vilnius, LT
(540)

Tavo populiarioji

*(526)*populiarioji
(511)
29 mėsa, žuvis, paukštiena ir žvėriena; mėsos ekstraktai; konservuoti, šaldyti, džiovinti, virti ir kepti vaisiai ir daržovės; drebučiai, uogienės, kompotai; kiaušiniai, pienas ir pieno produktai; maistiniai aliejai ir riebalai.

---

(111) **66755**
(151) 2013 04 25
(210) 2012 0212
(220) 2012 02 02
(181) 2022 02 02
(732) UAB „VINARA“, Kirtimų g. 51, LT-02244 Vilnius, LT
(540)



(531) 25.5, 26.1, 26.4, 29.1
(591) tamsiai mėlyna, mėlyna, melsva, balta.
(511)
39 krovinių ekspedijavimas.

---

(111) **66756**
(151) 2013 04 25
(210) 2012 0221
(220) 2012 02 03
(181) 2022 02 03
(732) VILMANTAS AUŠRA, Varšuvos g. 11-18, LT-02103 Vilnius, LT
(740) Aurelija Šidlauskienė, 25, Dr. V. Šidlauskas ir partneriai, UAB, K. Būgos g. 29, LT-44326 Kaunas, LT
(540)

4active

(511)
25 drabužiai, apranga, avalynė, galvos apdangalai.
35 reklama; verslo vadyba; verslo tvarkyba; įstaigų veikla.

---

(111) **66757**
(151) 2013 04 25
(210) 2012 0226
(220) 2012 02 06
(181) 2022 02 06
(732) UAB „JAKELIO ŽVAKĖS“, Kalniečių g. 98-1, LT-50184 Kaunas, LT
(740) Aurelija Šidlauskienė, 25, Dr. V. Šidlauskas ir partneriai, UAB, K. Būgos g. 29, LT-44326 Kaunas, LT
(540)



(531) 26.1, 29.1
(591) geltona, gelsva, rusva, ruda.
(511)
4 žvakės.

---

(111) **66758**
(151) 2013 04 25
(210) 2012 0234
(220) 2012 02 07
(181) 2022 02 07
(732) RŪTA MERKYTĖ, Lūšių g. 21-16, LT-01001 Vilnius, LT
(540)

MERKIO

(511)
29 mėsa, žuvis, paukštiena ir žvėriena.
31 gyvi gyvūnai; valgomieji moliuskai ir vėžiagyviai (gyvi).

---

(111) **66759**
(151) 2013 04 25
(210) 2012 0541
(220) 2012 03 26
(181) 2022 03 26
(732) CERERA FOODS, UAB, Kertupio g. 20B, Neveronys, LT-54486 Kauno r., LT
(740) Reda Žabolienė, 7, Advokatės Redos Žabolienės kontora METIDA, Verslo centras VERTAS, Gynėjų g. 16, LT-01109 Vilnius, LT
(540)

DAKSI

(511)
30 grūdų produktai, dribsniai (grūdų produktai), javainiai (dribsniai su priedais), javiniai užkandžiai, krekeriai (užkandžių sausainiai), ryžių užkandžiai, kukurūzų gaminiai.

---

(111) **66760**
(151) 2013 04 25
(210) 2012 0547
(220) 2012 03 26
(181) 2022 03 26
(732) UAB „IREC BALTIC“, Jankiškių g. 43A, LT-01001 Vilnius, LT
(540)



(531) 7.1, 26.15, 27.5, 29.1
(591) raudona, pilka, balta.
(511)
36 draudimas; finansinės operacijos; piniginės operacijos; nekilnojamojo turto operacijos.
37 statyba; taisymas (remontas); įtaisymo ir įrengimo paslaugos.

---

(111) **66761**
(151) 2013 04 25
(210) 2012 0548
(220) 2012 03 26
(181) 2022 03 26
(732) UAB „IREC BALTIC“, Jankiškių g. 43A, LT-01001 Vilnius, LT
(540)

www.irec.lt

(511)
36 draudimas; finansinės operacijos; piniginės operacijos; nekilnojamojo turto operacijos.
37 statyba; taisymas (remontas); įtaisymo ir įrengimo paslaugos.

---

(111) **66762**
(151) 2013 04 25
(210) 2012 0550
(220) 2012 03 27
(181) 2022 03 27
(732) UAB „KALITĖJA“, Kauno g. 15A-8, LT-01001 Vilnius, LT
(540)



(531) 7.1, 26.3, 29.1
(591) juoda, pilka, raudona.
(511)
36 draudimas; finansinės operacijos; piniginės operacijos; nekilnojamojo turto operacijos.

---

(111) **66763**
(151) 2013 04 25
(210) 2012 0551
(220) 2012 03 27
(181) 2022 03 27
(732) VLADISLAV NOREIKO, Sausio 13-osios g. 21-89, LT-04347 Vilnius, LT
(540)



(531) 25.5, 26.4, 26.11, 27.5
(511)
37 statyba; taisymas (remontas); įtaisymo ir įrengimo paslaugos.

---

(111) **66764**
(151) 2013 04 25
(210) 2012 0555
(220) 2012 03 27
(181) 2022 03 27
(732) UŽDAROJI AKCINĖ BENDROVĖ „KALNAPILIO-TAURO GRUPĖ“, Taikos al. 1, LT-35147 Panevėžys, LT
(740) Marius Jakulis - Jason, 3, AAA Baltic Service Company, J. Jasinskio g. 16 A, LT-01112 Vilnius, LT
(540)



(531) 1.1, 24.5, 25.1, 25.3, 26.3, 29.1
(591) žalia, tamsiai žalia, geltona, smėlio, balta, raudona, ruda, juoda.
(511)
32 alus; mineralinis ir gazuotas vanduo, kiti gaivieji gėrimai; vaisių gėrimai ir vaisių sultys; sirupai ir kiti gėrimų gaminimo mišiniai.

---

(111) **66765**
(151) 2013 04 25
(210) 2012 0583
(220) 2012 03 30
(181) 2022 03 30
(732) AB DNB BANKAS, J. Basanavičiaus g. 26, LT-03601 Vilnius, LT
(740) Jolita Jaroševičienė, J.Basanavičiaus g. 26, LT-03601, Vilnius, LT
(540)

V16

(511)
36 draudimas; finansinės operacijos; piniginės operacijos; nekilnojamojo turto operacijos.

---

(111) **66766**
(151) 2013 04 25
(210) 2012 0584
(220) 2012 03 30
(181) 2022 03 30
(732) AB DNB BANKAS, J. Basanavičiaus g. 26, LT-03601 Vilnius, LT
(740) Jolita Jaroševičienė, J.Basanavičiaus g. 26, LT-03601, Vilnius, LT
(540)

K11

(511)
36 draudimas; finansinės operacijos; piniginės operacijos; nekilnojamojo turto operacijos.

---

(111) **66767**
(151) 2013 04 25
(210) 2012 0681
(220) 2012 04 16
(181) 2022 04 16
(732) UAB „BIOVELA“, Dūkštų k., LT-14222 Vilniaus r., LT
(740) Reda Žabolienė, 7, Advokatės Redos Žabolienės kontora METIDA, Verslo centras VERTAS, Gynėjų g. 16, LT-01109 Vilnius, LT
(540)

MAISTO UOSTAS

(511)
29 mėsa, žuvis, paukštiena ir žvėriena; mėsos ekstraktai; konservuoti, šaldyti, džiovinti, virti ir kepti vaisiai ir daržovės; drebučiai, uogienės, kompotai; kiaušiniai, pienas ir pieno produktai; maistiniai aliejai ir riebalai.
30 kava, arbata, kakava ir kavos pakaitalai; ryžiai; tapijoka ir sago kruopos; miltai ir grūdų produktai; duona, pyragas ir konditerijos gaminiai; ledai; cukrus, medus, sirupas; mielės, kepimo milteliai; druska; garstyčios; actas, padažai; prieskoniai; ledas.
31 grūdai ir žemės ūkio, sodo ir miško produktai, nepriskirti prie kitų klasių; gyvi gyvūnai; šviežі vaisiai ir daržovės; sėklos; gyvi augalai ir gėlės; pašarai; salyklas.
32 alus; mineralinis ir gazuotas vanduo, kiti gaivieji gėrimai; vaisių gėrimai ir vaisių sultys; sirupai ir kiti gėrimų gaminimo mišiniai.
33 svaigieji gėrimai (išskyrus alų).
35 reklama; verslo vadyba; verslo tvarkyba; įstaigų veikla; maisto, svaigiųjų ir gaiviųjų gėrimų, gėrimų gaminimo preparatų, žemės ūkio, sodo, miško produktų ir grūdų, gyvų gyvūnų, šviežių vaisių ir daržovių, sėklų, gyvų augalų ir gėlių, pašarų, salyklo sukaupimas (išskyrus vežimą) kitiems, teikiantis pirkėjams galimybę patogiai apžiūrėti ir įsigyti tų prekių mažmeninėse bei didmeninėse parduotuvėse, pagal užsakymams paštu skirtus katalogus, užsakymo internetu katalogus telekomunikacinių priemonių pagalba.
39 vežimas; prekių pakavimas ir sandėliavimas; kelionių rengimas.

---

(111) **66768**
(151) 2013 04 25
(210) 2012 0685
(220) 2012 04 17
(181) 2022 04 17
(732) AB „VILKYŠKIŲ PIENINĖ“, Vilkyškių mstl., LT-99254 Pagėgių sav., LT
(740) Lina Meškauskienė, 60, Advokatės Meškauskienės kontora, Vytauto g. 12, LT-08118 Vilnius, LT
(540)

KIEKVIENAS SŪRIS - ATSKIRA ISTORIJA

(511)
29 sūris, pienas ir pieno produktai.

---

(111) **66769**
(151) 2013 04 25
(210) 2012 0686
(220) 2012 04 17
(181) 2022 04 17
(732) AB „VILKYŠKIŲ PIENINĖ“, Vilkyškių mstl., LT-99254 Pagėgių sav., LT
(740) Lina Meškauskienė, 60, Advokatės Meškauskienės kontora, Vytauto g. 12, LT-08118 Vilnius, LT
(540)

IŠ NEMUNO PIEVŲ - ANT JŪSŲ STALO

(511)
29 sūris, pienas ir pieno produktai.

---

(111) **66770**
(151) 2013 04 25
(210) 2012 0690
(220) 2012 04 17
(181) 2022 04 17
(732) UAB „STROPUVA IR KO“, Vaduvos g. 2A-10, LT-02304 Vilnius, LT
(740) Vaclovas Kiškis, 47, Adomaičiai, Lavoriškių pšt., LT-15032 Vilniaus r., LT
(540)

Niamdar

(511)
11 apšvietimo, šildymo, garų gamybos, valgio virimo, šaldymo, džiovinimo, vėdinimo, vandens tiekimo ir sanitariniai įrenginiai.

---

(111) **66771**
(151) 2013 04 25
(210) 2012 0693
(220) 2012 04 17
(181) 2022 04 17
(732) UŽDAROJI AKCINĖ BENDROVĖ „15 MINUČIŲ“, A. Goštauto g. 40B, LT-01112 Vilnius, LT
(740) Stasys Drazdauskas, Advokatų kontora „BORENIUS / Švirinas ir partneriai“, J. Jasinskio g. 16 A, LT-01112, Vilnius, LT
(540)



(531) 15.9, 24.17, 25.5, 26.4, 29.1
(591) šviesiai žalia, žalsva, balta.
(511)
9 elektroniniai leidiniai (parsisiunčiamieji).
16 popierius, kartonas ir jų gaminiai, nepriskirti prie kitų klasių; spaudiniai; įrišimo medžiagos; fotonuotraukos; raštinės reikmenys; raštinės ir buitinės lipniosios medžiagos; dailininkų reikmenys; teptukai; rašomosios mašinėlės ir biuro reikmenys (išskyrus baldus); mokomoji medžiaga ir vaizdinės priemonės (išskyrus aparatūrą); plastikinės pakavimo medžiagos (nepriskirtos prie kitų klasių); šriftai; klišės.
35 reklama; verslo vadyba; verslo tvarkyba; įstaigų veikla.

---

(111) **66772**
(151) 2013 04 25
(210) 2012 0722
(220) 2012 04 19
(181) 2022 04 19
(732) LAKŠTAUSKO KLINIKA, UAB, Kaštonų g. 44-90, LT-63346 Alytus, LT
(740) Liudmila Gerasimovič, 9, Į „Liudmila Gerasimovič, Patentinis patikėtinis“, Vingrių g.13-42, LT-01141 Vilnius, LT
(540)



(531) 2.1, 5.5, 26.3, 26.7, 29.1
(591) pilka, juoda, žalia, raudona, geltona.
(511)
44 medicinos paslaugos; žmonių higieninė ir grožio priežiūra.

---

(111) **66773**
(151) 2013 04 25
(210) 2012 0723
(220) 2012 04 20
(181) 2022 04 20
(732) UAB „KLAIPĖDOS MĖSINĖ“, Šilgaliai, Pagėgių sav., LT-99307 Tauragės apskr., LT
(740) Virgina Adolfina Draugelienė, 8, UAB TARPINĖ, p. o. box 1202, LT-01007, A. P. Kavoliuko g. 24-152, LT-04328 Vilnius, LT
(540)

drąsiai skaityk sudėtį

(511)
29 mėsa, žuvis, paukštiena ir žvėriena; mėsos ekstraktai; konservuoti, šaldyti, džiovinti, virti ir kepti vaisiai ir daržovės; drebučiai, uogienės, kompotai; kiaušiniai, pienas ir pieno produktai; maistiniai aliejai ir riebalai.

---

(111) **66774**
(151) 2013 04 25
(210) 2012 0724
(220) 2012 04 20
(181) 2022 04 20
(732) UAB „KLAIPĖDOS MĖSINĖ“, Šilgaliai, Pagėgių sav., LT-99307 Tauragės apskr., LT
(740) Virgina Adolfina Draugelienė, 8, UAB TARPINĖ, p. o. box 1202, LT-01007, A. P. Kavoliuko g. 24-152, LT-04328 Vilnius, LT

(540)



(531) 4.5, 29.1

(591) raudona, mėlyna, šviesiai mėlyna, balta, ruda, rusva, geltona, juoda, pilka.

(511)

29 mėsa, žuvis, paukštiena ir žvėriena; mėsos ekstraktai; konservuoti, šaldyti, džiovinti, virti ir kepti vaisiai ir daržovės; drebučiai, uogienės, kompotai; kiaušiniai, pienas ir pieno produktai; maistiniai aliejai ir riebalai.

---

(111) **66775**

(151) 2013 04 25

(210) 2012 0711

(220) 2012 04 19

(181) 2022 04 19

(732) UŽDAROJI AKCINĖ BENDROVĖ „ELEKTROBIG“, Draugystės g. 19, LT-51230 Kaunas, LT

(540)

ELECTROLIFE

(511)

9 ampermetrai; apšvietimo baterijos; apšvietimo įtaisų paleidimų droseliai; elektros kabelių apvalkalai; atšakų dėžutės (elektra); elektrinės baterijos; elektrinės baterijos (transporto priemonėms); kišeninių žibintuvėlių baterijos; baterijų įkrovimo įtaisai; elektros įvadų dangteliai; dūmų detektoriai; elektriniai durų atidarymo ir uždarymo įtaisai; elektriniai durų skambučiai; elektromagnetinės ritės; elektromagnetiniai vožtuvai (jungikliai); elektros grandinės jungikliai; elektros izoliaciniai vamzdeliai; elektros linijų medžiagos (laidai, kabeliai); fotoelementai; gaisro signalizatoriai; galvaninės baterijos; galvaniniai elementai; garso signalizatoriai; gnybtai (elektra); elektros laidų identifikavimo apvalkalai; indikatoriai (elektra); jungiamosios dėžutės (elektra); elektros kabelių jungiamosios movos; elektros jungikliai; jungtys (elektra); elektros kabeliai; pluoštiniai optiniai kabeliai; kanalai (elektra); elektriniai keitikliai; kištukai, lizdai ir kitokie kontaktai (elektros jungtys); elektriniai komutacijos aparatai; elektriniai kontaktai; elektriniai brangiųjų metalų kontaktai; kontroliniai skydai (elektra); elektros laidai; telefono laidai; elektriniai laidininkai; žaibolaidžių laidininkai; laidų jungtys (elektra); laikmačiai (laiko apskaitos prietaisai); laiko registravimo prietaisai; automatinės laiko relės; elektros instaliacijos loveliai; elektriniai matavimo prietaisai; variklių paleidimo kabeliai; elektriniai reguliatoriai; elektriniai apšvietimo reguliatoriai; elektrinės relės; reostatai; elektriniai rezistoriai; ribotuvai (elektra); elektrinės ritės; signaliniai skambučiai; signaliniai žibintai; signalizavimo prietaisai (šviesoforai); sirenos; skaitikliai; elektriniai pavojaus skambučiai; skambučiai (įspėjamieji prietaisai); automatiniai skirstomieji įrenginiai; skirstomieji pultai (elektra); skirstomosios dėžutės (elektra); skirstomosios lentos (elektra); skirstomosios spintos (elektra); elektrinės spynos; elektriniai sujungikliai; elektros linijų sujungikliai; šviesolaidžiai (optiniai pluoštai); elektriniai šviesos reguliatoriai; termostatai; transformatoriai (elektra); elektriniai vabzdžių viliokliai (naikinimo prietaisai); elektriniai įrenginiai nuo vagystės; izoliuota varinė viela; viela iš metalo lydinių (saugiklių viela); apsauginiai įtaisai nuo viršįtampio; voltmetrai; elektriniai zumeriai (zurzalai); žaibolaidžių iškrovikliai; žaibolaidžių laidininkai (strypai); žeminimo transformatoriai (elektra).

35 paslaugų nuoma (verslo pagalba); komercinė informacija ir patarimai vartotojams (konsultacijų teikimas); tiekimo paslaugos kitiems (prekių ir paslaugų pirkimas kitiems verslams); komercijos ar pramonės vadybos pagalba.

37 elektros prietaisų įtaisymas ir taisymas; mašinų ir mechanizmų montavimas, techninė priežiūra ir taisymas; priešgaisrinių signalizacijų įrengimas ir taisymas; apsauginių signalizacijų įrengimas ir taisymas; šaldymo įrangos įtaisymas ir taisymas; šildymo įrangos įtaisymas ir taisymas; telefonų įrengimas ir taisymas; trukdžių slopinimas (elektriniuose aparatuose).

40 energijos gamyba; įmagnetinimas; užsakytinis medžiagų komplektavimas (kitiems); generatorių nuoma; oro valymas.

42 konsultacijos dėl energijos taupymo; fizika (tyrimai); inžinerija; inžineriniai darbai (ekspertizė); kalibravimas (matavimai); kompiuterių sistemų projektavimas; statybų projektavimas; techniniai tyrimai; tyrimo ir projektavimo darbai (paslaugos kitiems); topografinės nuotraukos.

---

(111) **66776**
(151) 2013 04 25
(210) 2012 0811
(220) 2012 04 27
(181) 2022 04 27
(732) KAUNO KULTŪROS CENTRAS „TAUTOS NAMAI“, Vytauto pr. 79 / Kęstučio g. 1, LT-44321 Kaunas, LT
(740) Zita Grigienė, 36, Savanorių pr. 222A-46, LT-50196 Kaunas, LT
(540)



(531) 26.3, 26.11, 27.1, 29.1
(591) balta, juoda, mėlyna, tamsiai pilka.
(511)
41 švietimas, mokymas; pramogos; sportinė ir kultūrinė veikla.

---

(111) **66777**
(151) 2013 04 25
(210) 2012 0816
(220) 2012 04 30
(181) 2022 04 30
(732) UAB „AFFECTO LIETUVA“, Perkūnkiemio g. 4A, LT-12128 Vilnius, LT
(740) Reda Žabolienė, 7, Advokatės Redos Žabolienės kontora METIDA, Verslo centras VERTAS, Gynėjų g. 16, LT-01109 Vilnius, LT
(540)

PASKATA

(511)
9 duomenų dorojimo įrenginiai; optinės duomenų laikmenos; elektroniniai leidiniai (parsisiunčiamieji); kompaktiniai diskai (audio- ir video-); kompaktiniai diskai (pastovioji atmintis); kompaktinių diskų leistuvai; kompiuterių programinė įranga (įrašyta); įrašytos kompiuterių programos; kompiuterių programos (parsisiunčiamoji programinė įranga); įrašytos kompiuterių valdymo programos.
42 kompiuterių duomenų atkūrimas; kompiuterių programų dubliavimas; kokybės tikrinimas; kompiuterinės programinės įrangos įtaisymas; kompiuterių aparatinės įrangos konsultacijos; kompiuterių nuoma; kompiuterių programinės įrangos atnaujinimas; kompiuterių programinės įrangos konsultacijos; kompiuterių programinės įrangos techninė priežiūra; kompiuterių programų rengimas; kompiuterių sistemų analizė; kompiuterių sistemų projektavimas; kompiuterių svetainių (visuotinio kompiuterių tinklo svetainių) priskyrimas; duomenų ar dokumentų konvertavimas iš fizinių laikmenų į elektronines laikmenas; kompiuterių programų ir duomenų konvertavimas (ne fizinis); visuotinio kompiuterių tinklo svetainių kūrimas ir palaikymas kitiems; meninio dizaino paslaugos; kompiuterių programų nuoma; žiniatinklio serverių nuoma; internetinių paieškos sistemų parūpinimas; kompiuterių programų priežiūra; kompiuterių programinės įrangos projektavimas; tyrimo ir projektavimo darbai (paslaugos kitiems).

---

(111) **66778**
(151) 2013 04 25
(210) 2012 0818
(220) 2012 04 30
(181) 2022 04 30
(732) UAB „LINKERA“, Savanorių pr. 180, LT-03154 Vilnius, LT
(740) Tatjana Sterlina, 37, UAB „Intels“, Naugarduko g. 32 / 2, LT-03225 Vilnius, LT
(540)



(531) 3.3, 26.11, 29.1
(591) juoda, raudona, pilka.
(511)
39 vežimas; prekių pakavimas ir sandėliavimas; kelionių rengimas.

---

(111) **66779**
(151) 2013 04 25
(210) 2012 0824
(220) 2012 05 02
(181) 2022 05 02
(732) UAB „TECHPRA“, Herkaus Manto g. 84, LT-92294 Klaipėda, LT
(740) Marija Lenkutienė, 6, Patentinių paslaugų centras, UAB, J.Basanavičiaus g. 11/1, LT-03108 Vilnius, LT

(540)



(531) 25.3, 26.15, 29.1
(591) ruda, geltona, oranžinė, balta, juoda.
(511)
20 baldai; lovos, priskirtos prie šios klasės; čiužiniai, pagalvės, lovų pagalvės, patalynė (išskyrus skalbinius).
24 baldų apmautai, tekstilinės baldų dangos, baldų gobelenai, lovos baltiniai, lovos skalbiniai, čiužinių audiniai, čiužinių užvalkalai, lovatiesės, popierinės lovatiesės, lovos antklodės (vilnonės), pagalvėlių užvalkaliukai, pagalvių užtiesalai, pagalvių užvalkaliukai, paklodės (tekstilinės), ne popieriniai patiesalai, pūkinės antklodės, lovos užtiesalai, dygsniuotos antklodės.

---

(111) **66780**
(151) 2013 04 25
(210) 2012 0831
(220) 2012 05 02
(181) 2022 05 02
(732) UŽDAROJI AKCINĖ BENDROVĖ „GUDOBELĖ“, J. Basanavičiaus g. 37B, LT-56134 Kaišiadorys, LT
(740) Lina Meškauskienė, 60, Advokatės Meškauskienės kontora, Vytauto g. 12, LT-08118 Vilnius, LT
(540)

BALTARAGIO

(511)
30 kava, arbata, kakava ir kavos pakaitalai; ryžiai; tapijoka ir sago kruopos; miltai ir grūdų produktai; duona, pyragas ir konditerijos gaminiai; ledai; cukrus, medus, sirupas; mielės, kepimo milteliai; druska; garstyčios; actas, padažai; prieskoniai; ledas.

---

(111) **66781**
(151) 2013 04 25
(210) 2012 0839
(220) 2012 05 03
(181) 2022 05 03
(732) VIEŠOJI ĮSTAIGA KOLPINGO KOLEGIJA, Raguvos g. 7, LT-44275 Kaunas, LT
(740) Nijolė Nemcevičienė, 19, Nijolės Nemcevičienės patentinių paslaugų firma, Laisvės al. 101A - 105, LT-44291 Kaunas, LT

(540)



(531) 26.3, 26.4, 26.4, 27.1, 29.1
(591) juoda, oranžinė.
(511)
41 švietimas, mokymas; pramogos; sportinė ir kultūrinė veikla.

---

(111) **66782**
(151) 2013 04 25
(210) 2012 0844
(220) 2007 12 20
(181) 2017 12 20
(732) RETAIL ROYALTY COMPANY, 101 Convention Center Drive, Las Vegas, Nevada 89109, US
(740) Reda Žabolienė, 7, Advokatės Redos Žabolienės kontora METIDA, Verslo centras VERTAS, Gynėjų g. 16, LT-01109 Vilnius, LT
(540)

77

(511)
3 parfumerijos gaminiai.
25 kelnės, marškiniai, sportiniai nertiniai.

---

(111) **66783**
(151) 2013 04 25
(210) 2012 0845
(220) 2012 05 03
(181) 2022 05 03
(732) UAB „YARO“, Universiteto g. 2-3, LT-01131 Vilnius, LT
(740) Marija Lenkutienė, 6, Patentinių paslaugų centras, UAB, J.Basanavičiaus g. 11/1, LT-03108 Vilnius, LT
(540)



(531) 6.19, 18.1, 29.1
(591) geltona, ruda, žalia, mėlyna, balta, raudona.
(511)
39 autobusų nuoma; kelionių užsakymas, išskyrus keliones laivais; automobilių transportas; transporto priemonių nuoma; automobilių nuoma; keliautojų lydėjimas; arklių nuoma; kurjerių paslaugos (pranešimai ar prekės); krovinių ekspedijavimas.

---

(111) **66784**
(151) 2013 04 25
(210) 2012 0855
(220) 2012 05 04
(181) 2022 05 04
(732) UAB „BARBERA“, Vilniaus g. 23, LT-01119 Vilnius, LT
(740) Virgina Adolfina Draugelienė, 8, UAB TARPINĖ, p. o. box 1202, LT-01007, A. P. Kavoliuko g. 24-152, LT-04328 Vilnius, LT
(540)



(531) 2.1, 24.3, 29.1
(591) geltona, juoda.
(511)
43 maisto ir gėrimų parūpinimo paslaugos; barų paslaugos, restoranai, kavinės, kavos barai.

---

(111) **66785**
(151) 2013 04 29
(210) 2011 1811
(220) 2005 07 22
(181) 2015 07 22
(732) P7S1 BROADCASTING EUROPE BV, Radarweg 60, 1043NT Amsterdam, NL
(740) Genė Ona Sruogienė, 12, UAB TARPINĖ, p. o. box 1202, LT-01007, A. P. Kavoliuko g. 24-152, LT-04328 Vilnius, LT
(540)



(531) 26.1, 26.2, 29.1
(591) mėlyna, pilka, šviesiai pilka.
(511)
9 kompaktiniai diskai, kompaktiniai diskai (pastovioji atmintis) (CD-ROM), skaitmeniniai vaizdo diskai (DVD) ir skaitmeninės duomenų laikmenos; elektroninės ir skaitmeninės publikacijos, išsaugotos laikmenose ar kita forma.
16 popierius, kartonas ir jų gaminiai, nepriskirti prie kitų klasių; spaudiniai, tarp jų knygos, laikraščiai, žurnalai, vadovai, pramogos, brošiūros ar bukletai ir kiti leidiniai; mokymo medžiaga (išskyrus aparatūrą).
28 žaidimai, žaislai; elektroniniai žaidimų aparatai, išskyrus pritaikytus naudoti tik su televizoriais; sporto reikmenys, nepriskirti prie kitų klasių; lošiamosios kortos.
35 reklama ir reklamos agentūrų paslaugos; reklama ir pardavimų skatinimas (kitiems); reklaminės medžiagos platinimas; verslo vadyba; įstaigų veikla; informacijos, susijusios su pramogų verslu, pramogomis, radijo ir televizijos programomis, vaidybiniais filmais, transportu, eismu, kelionėmis ir oru, rinkimas ir sisteminimas duomenų bazėse; mugių ir parodų rengimas (komercijos ir reklamos reikmėms); pardavimas aukcione ir pardavimai viešo konkurso būdu; komercinė informacija; rinkos nagrinėjimas; rinkos tyrimai ir analizė; viešosios nuomonės apklausos; duomenų kopijavimas; aukščiau išvardintos paslaugos, teikiamos per radiją, televiziją, teletekstu, internetu ir kitais elektroniniais tinklais ar kitu būdu.
36 finansinės operacijos; fiskalinis įvertinimas ir analizė; piniginės operacijos; finansavimo paslaugos; vertybinių popierių ir akcijų supirkimo ir pardavimo tarpininkavimas; turto valdymas; draudimas; nekilnojamojo turto lizingas; konsultacijos, susijusios su visomis aukščiau minėtomis paslaugomis; akcinį kapitalą kontroliuojančių bendrovių paslaugos.
38 telekomunikacijos; radijo ir televizijos transliavimas; teksto, garso ir (arba) vaizdo perdavimas palydoviniu ryšiu; telekso, telegrafo, telefono, radijo, telefonijos ir telegramų paslaugos; prieigos prie interneto parūpinimas (interneto paslaugų teikėjų paslaugos); telekomunikacijų įrangos nuoma; naujienų agentūros; naujienų perdavimas;

aukščiau išvardintos paslaugos, teikiamos per radiją, televiziją, teletekstu, internetu ir kitais elektroniniais tinklais ar kitu būdu.

41 švietimas ir pramogos; radijo, televizijos, audiovizualinių, muzikinių, pramoginių ir teatro programų rengimas, kūrimas, režisavimas ir atlikimas; filmų ir videofilmų kūrimas; sporto, kultūrinių, muzikinių ir šviečiamojo pobūdžio renginių ir demonstracijų organizavimas; parodų ir mugių rengimas kultūros ir švietimo reikmėms; informacijos turinio apie pramogų verslą, pramogas, radijo ir televizijos programas, vaidybinius filmus, kultūrą, švietimą, poilsį ir sportą teikimas; filmų ir vaizdajuosčių nuoma; dekoracijų nuoma; knygų, laikraščių, žurnalų, vadovų, programų ir kitų spaudinių leidyba, nuoma ir platinimas; leidybos paslaugos; loterijos; aukščiau išvardintos paslaugos, teikiamos per radiją, televiziją, teletekstu, internetu ir kitais elektroniniais tinklais ar kitu būdu; redakcinės paslaugos; fotoreportažų ir videoreportažų rengimas; fotografavimas.

42 autorių teisių vadyba; juridinės paslaugos; duomenų bazių, susijusių su pramogų verslu, pramogomis, radijo ir televizijos programomis, vaidybiniais filmais, transportu, eismu, kelionėmis ir orais, kūrimas ir tobulinimas.

---

(111) **66786**
(151) 2013 04 29
(210) 2012 0243
(220) 2012 02 08
(181) 2022 02 08
(732) UAB „ELEKTROS TINKLO PASLAUGOS“, Motorų g. 2, LT-02190 Vilnius, LT
(540)



(531) 1.13, 27.1, 29.1
(591) žalsvai mėlyna.
(511)

9 elektros praleidimo, perjungimo, transformavimo, akumuliavimo, reguliavimo ir valdymo aparatai ir prietaisai.

37 statyba; taisymas (remontas); įtaisymo ir įrengimo paslaugos; jėgainių (elektrinių) techninė priežiūra, remontas ir įrengimo paslaugos.

---

(111) **66787**
(151) 2013 04 29
(210) 2012 0312
(220) 2012 02 23
(181) 2022 02 23
(732) PAULIUS VIRBICKAS, Gražinos g. 50-19, LT-50228 Kaunas, LT
(740) Lyra Tarnauskienė, 26, UAB „Patentinė ir teisinė apsauga“, Maironio g.14B-1, LT-44298 Kaunas, LT
(540)



(531) 4.5, 5.7, 29.1
(591) juoda, žalia, raudona, balta.
(511)

16 spaudiniai; dainų rinkiniai (knygutės); knygų juostelės; kalendoriai; nuplėšiamieji kalendoriai; knygos; knygų priešlapiai; knygų viršeliai; kvitų knygelės; laikraščiai; spausdintiniai leidiniai; periodiniai leidiniai; popieriniai ar kartoniniai plakatai; prospektai; registravimo knygos (žurnalai); sveikinimo atvirukai; vadovėliai; žinynai; žurnalai (periodiniai leidiniai).

---

(111) **66788**
(151) 2013 04 29
(210) 2012 0357
(220) 2012 02 29
(181) 2022 03 01
(732) UAB „4STAGES“, M. Katkaus g. 8-12, LT-01001 Vilnius, LT
(540)



(531) 2.1, 7.1, 20.1, 26.1, 26.1, 29.1
(591) raudona, geltona, žalsva, juoda, balta.
(511)
37 statyba; taisymas (remontas); įtaisymo ir įrengimo paslaugos.

---

(111) **66789**
(151) 2013 04 29
(210) 2012 0361
(220) 2012 02 29
(181) 2022 03 01
(732) UAB „COFFEE PORT“, Verpėjų g. 40, LT-91268 Klaipėda, LT
(740) Marija Lenkutienė, 6, Patentinių paslaugų centras, UAB, J.Basanavičiaus g. 11/1, LT-03108 Vilnius, LT
(540)



(531) 24.3, 29.1
(591) ruda.
(511)
43 aprūpinimas maistu ir gėrimais, barų paslaugos; kavinės, kavos barai, kėdžių, stalų, staltiesių, stiklo dirbinių nuoma, palapinių nuoma, restoranai, savitarnos restoranai, užkandinės, valgyklos.

---

(111) **66790**
(151) 2013 04 29
(210) 2012 0362
(220) 2012 02 29
(181) 2022 03 01
(732) UAB „COFFEE PORT“, Verpėjų g. 40, LT-91268 Klaipėda, LT
(740) Marija Lenkutienė, 6, Patentinių paslaugų centras, UAB, J.Basanavičiaus g. 11/1, LT-03108 Vilnius, LT
(540)

coffee port

(511)
43 aprūpinimas maistu ir gėrimais, barų paslaugos; kavinės, kavos barai, kėdžių, stalų, staltiesių, stiklo dirbinių nuoma, palapinių nuoma, restoranai, savitarnos restoranai, užkandinės, valgyklos.

---

(111) **66791**
(151) 2013 04 29
(210) 2012 0363
(220) 2012 02 29
(181) 2022 03 01
(732) GIRDUTIS VAINIUS, I. Kanto al. 15-6, LT-06214 Vilnius, LT
(740) Marija Lenkutienė, 6, Patentinių paslaugų centras, UAB, J.Basanavičiaus g. 11/1, LT-03108 Vilnius, LT
(540)

VAINIAI

(511)
43 maisto ir gėrimų parūpinimo paslaugos; laikinas apgyvendinimas.

---

(111) **66792**
(151) 2013 04 29
(210) 2012 0874
(220) 2012 05 08
(181) 2022 05 08
(732) UAB „KLAIPĖDOS MĖSINĖ“, Šilgalių k., Pagėgių sav., LT-99307 Tauragės apskr., LT
(740) Virgina Adolfina Draugelienė, 8, UAB TARPINĖ, p. o. box 1202, LT-01007, A. P. Kavoliuko g. 24-152, LT-04328 Vilnius, LT
(540)

PRESTIGE

(511)
29 mėsa, žuvis, paukštiena ir žvėriena; mėsos ekstraktai; konservuoti, šaldyti, džiovinti, virti ir kepti vaisiai ir daržovės; drebučiai, uogienės, kompotai; kiaušiniai; pienas ir pieno produktai; maistiniai aliejai ir riebalai.

---

(111) **66793**
(151) 2013 04 29
(210) 2012 0878
(220) 2012 05 09
(181) 2022 05 09
(732) UAB „IGNASTA“, Filaretų g. 50A, LT-01214 Vilnius, LT
(740) Reda Žabolienė, 7, Advokatės Redos Žabolienės kontora METIDA, Verslo centras VERTAS, Gynėjų g. 16, LT-01109 Vilnius, LT

(540)



(531) 26.1, 27.7

(511)

29 mėsa, žuvis, paukštiena ir žvėriena; mėsos ekstraktai; konservuoti, šaldyti, džiovinti, virti ir kepti vaisiai ir daržovės; drebučiai, uogienės, kompotai; kiaušiniai; pienas ir pieno produktai; maistiniai aliejai ir riebalai.

30 kava, arbata, kakava ir kavos pakaitalai; ryžiai; tapijoka ir sago kruopos; miltai ir grūdų produktai; duona, pyragas ir konditerijos gaminiai; ledai; cukrus, medus, sirupas; mielės, kepimo milteliai; druska; garstyčios; actas, padažai; prieskoniai; ledas.

35 reklama; verslo vadyba; verslo tvarkyba; įstaigų veikla; maisto produktų ir gėrimų sukaupimas (išskyrus vežimą) kitiems, teikiantis pirkėjams galimybę patogiai apžiūrėti ir įsigyti tų prekių didmeninėse ir mažmeninėse parduotuvėse, užsakymams paštu skirtuose kataloguose, žiniatinklio svetainėse, teleparduotuvėse; prekių (paslaugų) pardavimo skatinimas (kitiems).

---

(111) **66794**
(151) 2013 04 29
(210) 2012 0895
(220) 2012 05 10
(181) 2022 05 10
(732) UAB „VITARDUS“, Italų g. 2, LT-13282 Vilnius, LT
(740) Gražina Pečiulienė, 38, P. Vileišio g. 24-71, LT-10301 Vilnius, LT
(540)

PIPELINEPHARMA

(511)

35 reklama; verslo vadyba; verslo tvarkyba; įstaigų veikla; verslo vadybos ir organizavimo konsultacijos farmacijos kompanijoms; verslo specialistų konsultacijos farmacijos kompanijoms.

---

(111) **66795**
(151) 2013 04 29
(210) 2012 0245
(220) 2012 02 08
(181) 2022 02 08
(732) UAB „ILIGNUS“, Jurbarko g. 2A, LT-47183 Kaunas, LT
(740) Telesforas Urbaitis, 46, Advokatas Telesforas Urbaitis, Gedimino pr. 28/2-801, LT-01104 Vilnius, LT
(540)

www.tavovaikams.lt

(511)

35 vaikams skirtų prekių sukaupimas (išskyrus vežimą) kitiems, teikiantis pirkėjams galimybę patogiai apžiūrėti ir įsigyti tų prekių mažmeninėse ar didmeninėse parduotuvėse, pagal užsakymams paštu skirtus katalogus ar elektroninėmis priemonėmis žiniatinklio svetainėse ar teleparduotuvėse.

38 telekomunikacijos.

---

(111) **66796**
(151) 2013 04 29
(210) 2012 0902
(220) 2012 05 11
(181) 2022 05 11
(732) K.GECO PREKYBOS ĮMONĖ, Birutės al. 60, LT-00135 Palanga, LT
(740) Marija Lenkutienė, 6, Patentinių paslaugų centras, UAB, J.Basanavičiaus g. 11/1, LT-03108 Vilnius, LT
(540)



(531) 1.3, 26.11, 27.3

(511)

29 mėsa, žuvis, paukštiena ir žvėriena; mėsos ekstraktai; konservuoti, šaldyti, džiovinti, virti ir kepti

vaisiai ir daržovės; drebučiai, uogienės, kompotai; kiaušiniai; pienas ir pieno produktai; maistiniai aliejai ir riebalai.

30 kava, arbata, kakava ir kavos pakaitalai; ryžiai; tapijoka ir sago kruopos; miltai ir grūdų produktai; duona, pyragas ir konditerijos gaminiai; ledai; cukrus, medus, sirupas; mielės, kepimo milteliai; druska; garstyčios; actas, padažai; prieskoniai; ledas.

32 alus; mineralinis ir gazuotas vanduo ir kiti gaivieji gėrimai; vaisių gėrimai ir vaisių sultys; sirupai ir kiti gėrimų gaminimo mišiniai.

35 importo ir eksporto agentūros; komercijos ar pramonės vadybos pagalba; komercinė informacija ir patarimai vartotojams (konsultacijų teikimas); komercinės informacijos agentūros; mugių ir parodų rengimas komercijos ar reklamos reikmėms; pardavimas aukcione; prekių pateikimas žiniasklaidoje pardavimo reikmėms; pavyzdžių platinimas; prekių pardavimo skatinimas (kitiems); reklama; reklaminių skelbimų platinimas; rinkos nagrinėjimas; rinkotyra; prekių rodymas; verslo informacija; verslo nagrinėjimas; verslo operacijų įvertinimas; verslo organizavimo konsultacijos; verslo perkėlimo paslaugos; verslo specialistų konsultacijos; verslo tyrimai; verslo vadybos ir organizavimo konsultacijos; verslo vadybos pagalba; viešbučių verslo vadyba; viešas reklamavimas; viešasis elektroninis reklamavimas kompiuterių tinkle; prekių, būtent balinimo preparatų ir kitų skalbimo medžiagų, valymo, poliravimo, šveitimo ir švitrinamojo apdirbimo preparatų, muilo, parfumerijos, eterinių aliejų, kosmetikos, plaukų losjonų, dantų miltelių ir pastų, dietinių produktų (medicinos reikmėms), kūdikių maisto, brangiųjų metalų arba jais padengtų dirbinių, juvelyrinių dirbinių, brangakmenių, laikrodžių, muzikos instrumentų, popieriaus, kartono ir jų gaminių, odos ir odų pakaitalų gaminių, lagaminų ir kelioninių krepšių, lietaus ir saulės skėčių, baldų, veidrodžių, paveikslų rėmų, medžio, kamščio, meldų, nendrių, gluosnių, rago, kaulo, dramblio kaulo, banginio ūsų, vėžlio šarvo, kriauklių, gintaro, perlamutro, jūros putų dirbinių, drabužių, aprangos, avalynės, galvos apdangalų, nėrinių, siuvinėtų gaminių, dirbtinių gėlių, žaidimų ir žaislų, mėsos, žuvies, paukštienos ir žvėrienos, mėsos ekstraktų, konservuotų, šaldytų, džiovintų, virtų ir keptų vaisių ir daržovių, drebučių, uogienių, kompotų, kiaušinių, pieno ir pieno produktų, maistinių aliejų ir riebalų, kavos, arbatos, kakavos, cukraus, ryžių, kavos pakaitalų, miltų ir grūdų produktų, duonos, pyragų ir konditerijos gaminių, ledų, medaus, sirupų, mielių, kepimo miltelių, druskos, garstyčių, acto, padažų, prieskonių, ledo, žemės ūkio, sodo ir miško produktų, šviežių vaisių ir daržovių, sėklų, gyvų augalų ir gėlių, alaus, mineralinio ir gazuoto vandens, gaiviųjų gėrimų, vaisių gėrimų ir vaisių sulčių, gėrimų gaminimo mišinių, svaigių gėrimų, tabako gaminių sukaupimas (išskyrus vežimą) kitiems, teikiantis pirkėjams galimybę patogiai apžiūrėti ir įsigyti tų prekių didmeninėse ir mažmeninėse parduotuvėse, užsakymams paštu skirtais katalogais ar elektroninėmis priemonėmis žiniatinklio svetainėse ar teleparduotuvėse.

36 draudimas; finansinės operacijos; piniginės operacijos; nekilnojamojo turto operacijos.

39 vežimas; prekių pakavimas ir sandėliavimas; kelionių rengimas.

41 švietimas, mokymas; pramogos; sportinė ir kultūrinė veikla.

43 maisto ir gėrimų parūpinimo paslaugos; laikinas apgyvendinimas.

44 medicinos paslaugos; veterinarijos paslaugos; žmonių ar gyvūnų higieninė ir grožio priežiūra; žemdirbystės, sodininkystės ir miškininkystės paslaugos.

---

(111) **66797**

(151) 2013 04 29

(210) 2012 0903

(220) 2012 05 11

(181) 2022 05 11

(732) K.GECO PREKYBOS ĮMONĖ, Birutės al. 60, LT-00135 Palanga, LT

(740) Marija Lenkutienė, 6, Patentinių paslaugų centras, UAB, J.Basanavičiaus g. 11/1, LT-03108 Vilnius, LT

(540)



(531) 4.1, 26.1

(511)

29 mėsa, žuvis, paukštiena ir žvėriena; mėsos ekstraktai; konservuoti, šaldyti, džiovinti, virti ir kepti vaisiai ir daržovės; drebučiai, uogienės, kompotai; kiaušiniai; pienas ir pieno produktai; maistiniai aliejai ir riebalai.

30 kava, arbata, kakava ir kavos pakaitalai; ryžiai; tapijoka ir sago kruopos; miltai ir grūdų produktai; duona, pyragas ir konditerijos gaminiai; ledai; cukrus, medus, sirupas; mielės, kepimo milteliai; druska; garstyčios; actas, padažai; prieskoniai; ledas.

32 alus; mineralinis ir gazuotas vanduo ir kiti gaivieji gėrimai; vaisių gėrimai ir vaisių sultys; sirupai ir kiti gėrimų gaminimo mišiniai.

35 importo ir eksporto agentūros; komercijos ar pramonės vadybos pagalba; komercinė informacija ir patarimai vartotojams (konsultacijų teikimas); komercinės informacijos agentūros; mugių ir parodų rengimas komercijos ar reklamos reikmėms; pardavimas aukcione; prekių pateikimas žiniasklaidoje pardavimo reikmėms; pavyzdžių platinimas; prekių pardavimo skatinimas (kitiems); reklama; reklaminių skelbimų platinimas; rinkos nagrinėjimas; rinkotyra; prekių rodymas; verslo informacija; verslo nagrinėjimas; verslo operacijų įvertinimas; verslo organizavimo konsultacijos; verslo perkėlimo paslaugos; verslo specialistų konsultacijos; verslo tyrimai; verslo vadybos ir organizavimo konsultacijos; verslo vadybos pagalba; viešbučių verslo vadyba; viešas reklamavimas; viešasis elektroninis reklamavimas kompiuterių tinkle; prekių, būtent balinimo preparatų ir kitų skalbimo medžiagų, valymo, poliravimo, šveitimo ir švitrinamojo apdirbimo preparatų, muilo, parfumerijos, eterinių aliejų, kosmetikos, plaukų losjonų, dantų miltelių ir pastų, dietinių produktų (medicinos reikmėms), kūdikių maisto, brangiųjų metalų arba jais padengtų dirbinių, juvelyrinių dirbinių, brangakmenių, laikrodžių, muzikos instrumentų, popieriaus, kartono ir jų gaminių, odos ir odų pakaitalų gaminių, lagaminų ir kelioninių krepšių, lietaus ir saulės skėčių, baldų, veidrodžių, paveikslų rėmų, medžio, kamščio, meldų, nendrių, gluosnių, rago, kaulo, dramblio kaulo, banginio ūsų, vėžlio šarvo, kriauklių, gintaro, perlamutro, jūros putų dirbinių, drabužių, aprangos, avalynės, galvos apdangalų, nėrinių, siuvinėtų gaminių, dirbtinių gėlių, žaidimų ir žaislų, mėsos, žuvies, paukštienos ir žvėrienos, mėsos ekstraktų, konservuotų, šaldytų, džiovintų, virtų ir keptų vaisių ir daržovių, drebučių, uogienių, kompotų, kiaušinių, pieno ir pieno produktų, maistinių aliejų ir riebalų, kavos, arbatos, kakavos, cukraus, ryžių, kavos pakaitalų, miltų ir grūdų produktų, duonos, pyragų ir konditerijos gaminių, ledų, medaus, sirupų, mielių, kepimo miltelių, druskos, garstyčių, acto, padažų, prieskonių, ledo, žemės ūkio, sodo ir miško produktų, šviežių vaisių ir daržovių, sėklų, gyvų augalų ir gėlių, alaus, mineralinio ir gazuoto vandens, gaiviųjų gėrimų, vaisių gėrimų ir vaisių sulčių, gėrimų gaminimo mišinių, svaigių gėrimų, tabako gaminių sukaupimas (išskyrus vežimą) kitiems, teikiantis pirkėjams galimybę patogiai apžiūrėti ir įsigyti tų prekių didmeninėse ir mažmeninėse parduotuvėse, užsakymams paštu skirtais katalogais ar elektroninėmis priemonėmis žiniatinklio svetainėse ar teleparduotuvėse.

36 draudimas; finansinės operacijos; piniginės operacijos; nekilnojamojo turto operacijos.

39 vežimas; prekių pakavimas ir sandėliavimas; kelionių rengimas.

41 švietimas, mokymas; pramogos; sportinė ir kultūrinė veikla.

43 maisto ir gėrimų parūpinimo paslaugos; laikinas apgyvendinimas.

44 medicinos paslaugos; veterinarijos paslaugos; žmonių ar gyvūnų higieninė ir grožio priežiūra; žemdirbystės, sodininkystės ir miškininkystės paslaugos.

---

(111) **66798**
(151) 2013 04 29
(210) 2012 0939
(220) 2012 05 17
(181) 2022 05 17
(732) UAB „ŠVYTURYS-UTENOS ALUS“, Pramonės g. 12, LT-28500 Utena, LT
(740) Reda Žabolienė, 7, Advokatės Redos Žabolienės kontora METIDA, Verslo centras VERTAS, Gynėjų g. 16, LT-01109 Vilnius, LT
(540)



(531) 5.11, 24.3
(511)

35 reklama; verslo vadyba; verslo tvarkyba; įstaigų veikla.

42 mokslo ir technologijų paslaugos ir su tuo susiję tyrimai ir projektavimas; pramoninės analizės ir tyrimų paslaugos; kompiuterių programinės ir aparatinės įrangos projektavimas ir tobulinimas.

---

(111) **66799**
(151) 2013 04 29
(210) 2012 0942
(220) 2012 05 18
(181) 2022 05 18
(732) VILIUS MARTUSEVIČIUS, S. Nėries g. 35A, LT-00134 Palanga, LT
(540)

ARČIAU JŪROS

(511)

43 apgyvendinimo biurai (viešbučiai, pensionai), aprūpinimas maistu ir gėrimais, barų paslaugos, turizmo bazės, kavinės, kavos barai, laikino būsto parūpinimas, moteliai, palapinių nuoma, trumpa patalpų nuoma, pensionai (apstatyti kambariai ir maitinimas), pensionų rezervavimas, poilsio stovyklaviečių paslaugos, restoranai, savitarnos restoranai, trumpo poilsio stovyklų paslaugos, (nuomojamos patalpos), užkandinės, valgyklos, viešbučiai, viešbučių rezervavimas.

---

(111) **66800**
(151) 2013 04 29
(210) 2012 0872
(220) 2012 05 08
(181) 2022 05 08
(732) UAB „TEXERA“, Draugystės g. 19, LT-51230 Kaunas, LT
(740) Nijolė Nemcevičienė, 19, Nijolės Nemcevičienės patentinių paslaugų firma, Laisvės al. 101A - 105, LT-44291 Kaunas, LT
(540)



(531) 12.1, 29.1
(591) mėlyna, raudona, juoda, pilka.
(511)

35 reklama; baldų bei jų priedų sukaupimas (išskyrus vežimą) kitiems, teikiantis pirkėjams galimybę patogiai apžiūrėti ir įsigyti tų prekių elektroninėmis priemonėmis žiniatinklio svetainėse, mažmeninėse ar didmeninėse parduotuvėse.

---

(111) **66801**
(151) 2013 04 29
(210) 2012 0961
(220) 2012 05 21
(181) 2022 05 21
(732) ČYGO-KALKIO TIKROJI ŪKINĖ BENDRIJA „RINKUŠKIAI“, Alyvų g. 8, Biržų k., Širvėnos sen., LT-41180 Biržų r., LT
(740) Marija Lenkutienė, 6, Patentinių paslaugų centras, UAB, J.Basanavičiaus g. 11/1, LT-03108 Vilnius, LT
(540)



(531) 17.1, 25.1, 29.1
(591) rožinė, geltona, juoda, balta.
(511)

32 alus.

---

(111) **66802**
(151) 2013 04 29
(210) 2012 0414
(220) 2012 03 08
(181) 2022 03 08
(732) UAB „MEDIGATE“, Nemuno g. 30-1, LT-44289 Kaunas, LT
(740) Telesforas Urbaitis, 46, Advokatas Telesforas Urbaitis, Gedimino pr. 28/2-801, LT-01104 Vilnius, LT
(540)



(531) 25.3, 25.5
(511)

5 farmacijos ir veterinarijos preparatai; higienos preparatai medicinos reikmėms; dietinis maistas ir dietinės medžiagos medicinos ar veterinarijos reikmėms, kūdikių maistas; žmonių ir gyvūnų maisto papildai; pleistrai, tvarsliava; dantų plombavimo ir dantų išlajų gamybos medžiagos; dezinfekavimo preparatai; kenkėjų naikinimo preparatai; fungicidai, herbicidai.

---

(111) **66803**
(151) 2013 04 29
(210) 2012 0496
(220) 2012 03 19
(181) 2022 03 19
(732) VIEŠOJI ĮSTAIGA NATŲ KNYGYNAS, Totorių g. 20, LT-01101 Vilnius, LT

(540)



(531) 7.1, 26.11, 29.1
(591) mėlyna, balta, ruda, raudona.
(511)
39 kelionių rengimas; keleivių vežiojimas; kelionių užsakymai; turistinės ekskursijos; autobusų transportas; automobilių nuoma.

---

(111) **66804**
(151) 2013 04 29
(210) 2012 0677
(220) 2012 04 16
(181) 2022 04 16
(732) ARVYDAS LAURINAITIS, Skuodo g. 43-3, LT-45129 Kaunas, LT
(740) Nijolė Nemcevičienė, 19, Nijolės Nemcevičienės patentinių paslaugų firma, Laisvės al. 101A - 105, LT-44291 Kaunas, LT
(540)

LAURYNĖ

(511)
41 švietimas, mokymas; pramogos; sportinė ir kultūrinė veikla.
43 maisto ir gėrimų parūpinimo paslaugos; laikinas apgyvendinimas.

---

(111) **66805**
(151) 2013 04 29
(210) 2012 0742
(220) 2012 04 23
(181) 2022 04 23
(732) KAUNO ŽALIAKALNIO PROGIMNAZIJA, Širvintų g. 15, LT-50174 Kaunas, LT
(740) Lyra Tarnauskienė, 26, UAB „Patentinė ir teisinė apsauga“, Maironio g.14B-1, LT-44298 Kaunas, LT
(540)



(531) 3.7, 20.7, 25.1, 26.1, 26.1, 29.1
(591) geltona, tamsiai geltona, žalia, balta, juoda.
(511)
41 švietimas, mokymas; pramogos; sportinė ir kultūrinė veikla.

Registracijos, pripažintos negaliojančiomis pagal Lietuvos Respublikos prekių ženklų įstatymo 18 straipsnį

Registracijos, pripažintos negaliojančiomis iš dalies

(111) **65096**

(540) HARMONIA

Pripažinta negaliojančia prekių ir / arba paslaugų sąrašo dalis, pripažinimo negaliojančia data

29 mėsa, žuvis, paukštiena ir žvėriena; mėsos ekstraktai; kiaušiniai, pienas ir pieno produktai; maistiniai riebalai.

30 cukrus, ryžiai, tapijoka, sago kruopos, miltai ir grūdų produktai, duona, pyragas ir konditerijos gaminiai, medus, sirupas; mielės, kepimo milteliai; druska, prieskoniai.

(580) 2013 03 21

Pakeitimai valstybiniame registre pagal Lietuvos Respublikos prekių ženklų įstatymo 23 straipsnį

(111) **8252**
(540) JOFA
(732) REEBOK-CCM HOCKEY AB, Box 66, 782 22 Malung, SE
(450) 1993 11 15
(771) JOFA AB, Box 66, S-782 22 Malung, SE
(580) 2013 04 17

---

(111) **8562**
(540) BASS
(732) PVH CORP., 200 Madison Avenue, New York, New York 10016, US
(450) 1993 12 15
(771) PHILLIPS-VAN HEUSEN CORPORATION, a Delaware Corporation, 200 Madison Avenue, New York, New York 10016, US
(580) 2013 04 08

---

(111) **8563**
(540) WEEJUNS
(732) PVH CORP., 200 Madison Avenue, New York, New York 10016, US
(450) 1993 12 15
(771) PHILLIPS-VAN HEUSEN CORPORATION, a Delaware Corporation, 200 Madison Avenue, New York, New York 10016, US
(580) 2013 04 08

---

(111) **8651**
(540) LEPETIT
(732) GRUPPO LEPETIT SRL, Viale Luigi Bodio 37/b, 20158 Milan, IT
(450) 1994 02 15
(771) GRUPPO LEPETIT SPA, Via Roberto Lepetit No.8, I-20020 Lainate (Milan), IT
(580) 2013 04 04

---

(111) **8651**
(540) LEPETIT
(732) SANOFI-AVENTIS SPA, Viale Luigi Bodio 37/b, I-20158 Milano, IT
(450) 1994 02 15
(771) GRUPPO LEPETIT SRL, Viale Luigi Bodio 37/b, 20158 Milan, IT
(580) 2013 04 04

---

(111) **8716**
(540) ASETONA
(732) SUOMEN REHU OY, Upseerinkatu 1, 02600 Espoo, FI
(450) 1994 02 15
(771) SUOMEN REHU OY, Kyllikinportti 2, SF-00240 Helsinki, FI
(580) 2013 04 16

---

(111) **8725**
(540) IMPORTED BEER CERVEZA Sol ESPECIAL fig
(732) CCM PROPIEDAD INDUSTRIAL, SA DE CV, Monterrey, Nuevo, Leon, MX
(450) 1994 02 15
(771) CCM IP, SA, Avenue de Rumine 33, CH-1005 Lausanne, CH
(580) 2013 04 23

---

(111) **8725**
(540) IMPORTED BEER CERVEZA Sol ESPECIAL fig
(732) CERVEZAS CUAUHTEMOC MOCTEZUMA, SA DE CV, Ave. Alfonso Reyes Nte, 2202 Bellavista, Monterrey, Nuevo Leon, MX
(450) 1994 02 15
(771) CCM PROPIEDAD INDUSTRIAL, SA DE CV, Monterrey, Nuevo, Leon, MX
(580) 2013 04 23

---

(111) **8726**
(540) SOL
(732) CCM PROPIEDAD INDUSTRIAL, SA DE CV, Monterrey, Nuevo, Leon, MX
(450) 1994 02 15
(771) CCM IP, SA, Avenue de Rumine 33, CH-1005 Lausanne, CH
(580) 2013 04 23

---

(111) **8726**
(540) SOL
(732) CERVEZAS CUAUHTEMOC MOCTEZUMA, SA DE CV, Ave. Alfonso Reyes Nte, 2202 Bellavista, Monterrey, Nuevo Leon, MX
(450) 1994 02 15
(771) CCM PROPIEDAD INDUSTRIAL, SA DE CV, Monterrey, Nuevo, Leon, MX
(580) 2013 04 23

---

(111) **8727**
(540) DOS EQUIS
(732) CCM PROPIEDAD INDUSTRIAL, SA DE CV, Monterrey, Nuevo, Leon, MX
(450) 1994 02 15
(771) CCM IP, SA, Avenue de Rumine 33, CH-1005 Lausanne, CH
(580) 2013 04 23

---

(111) **8727**
(540) DOS EQUIS
(732) CERVEZAS CUAUHTEMOC MOCTEZUMA, SA DE CV, Ave. Alfonso Reyes Nte, 2202 Bellavista, Monterrey, Nuevo Leon, MX
(450) 1994 02 15
(771) CCM PROPIEDAD INDUSTRIAL, SA DE CV, Monterrey, Nuevo, Leon, MX
(580) 2013 04 23

---

(111) **8728**
(540) DOS EQUIS fig
(732) CCM PROPIEDAD INDUSTRIAL, SA DE CV, Monterrey, Nuevo, Leon, MX
(450) 1994 02 15
(771) CCM IP, SA, Avenue de Rumine 33, CH-1005 Lausanne, CH
(580) 2013 04 23

---

(111) **8728**
(540) DOS EQUIS fig
(732) CERVEZAS CUAUHTEMOC MOCTEZUMA, SA DE CV, Ave. Alfonso Reyes Nte, 2202 Bellavista, Monterrey, Nuevo Leon, MX
(450) 1994 02 15
(771) CCM PROPIEDAD INDUSTRIAL, SA DE CV, Monterrey, Nuevo, Leon, MX
(580) 2013 04 23

---

(111) **8800**
(540) DACRON
(732) INVISTA TECHNOLOGIES SARL, Kreuzackerstrasse 9, CH-9000 St. Gallen, CH
(450) 1994 02 15
(771) INVISTA TECHNOLOGIES SARL, Talstrasse 80, 8001 Zurich, CH
(580) 2013 04 16

---

(111) **8844**
(540) FILA
(732) FILA LUXEMBOURG S.A.R.L., 26, Boulevard Royal, L-2449 Luxembourg, LU
(450) 1994 02 15
(771) FILA LUXEMBOURG S.A.R.L., 46/A Avenue J.F.Kennedy, L-1855 Luxembourg, LU
(580) 2013 04 19

---

(111) **8917**
(540) vilga fig
(732) UŽDAROJI AKCINĖ BENDROVĖ „VILGA“, Paupio g. 28, LT-11341 Vilnius, LT
(450) 1994 02 15
(771) AKCINĖ BENDROVĖ „VILGA“, Bazilijonų g.3, 2001 Vilnius, LT
(580) 2013 04 03

---

(111) **9036**
(540) AVECREM
(732) PREPARADOS ALIMENTICIOS, SA, Plaza Europa, 41 planta 16, 08908 L'Hospitalet de Llobregat (Barcelona), ES
(450) 1994 02 15
(771) PREPARADOS ALIMENTICIOS, SA, 38, Josep Tarradellas Street, E-08029 Barcelona, ES
(580) 2013 04 22

---

(111) **9045**
(540) MARTINI fig
(732) BACARDI & COMPANY LIMITED, Aeulestrasse 5, FL-9490 Vaduz, LI
(450) 1994 02 15
(771) BACARDI & COMPANY LIMITED, 1000 Bacardi Road, Nassau, Bahamas, . BS
(580) 2013 04 17

---

(111) **9286**
(540) PRO-SPECS fig
(732) LS NETWORKS CORPORATION LIMITED, 360-1, An-Dong, Kim-Hae City, Kyung-Nam, KR
(450) 1994 02 28
(771) KUKJE CORPORATION, 360-1, An-Dong Kim-Hae City, Kyung-Nam, KR
(580) 2013 04 19

---

(111) **9296**
(540) METABLEN
(732) MITSUBISHI RAYON CO, LTD, 1-1 Marunouchi 1-Chome, Chiyoda-ku, Tokyo 100-8253, JP
(450) 1994 02 28
(771) MITSUBISHI RAYON CO, LTD, 6-41, Konan 1-chome, Minato-ku, Tokyo, JP
(580) 2013 04 03

---

(111) **9311**
(540) TECATE
(732) CCM PROPIEDAD INDUSTRIAL, SA DE CV, Monterrey, Nuevo, Leon, MX
(450) 1994 02 28
(771) CCM IP, SA, Avenue de Rumine 33, CH-1005 Lausanne, CH
(580) 2013 04 23

---

(111) **9311**
(540) TECATE
(732) CERVEZAS CUAUHTEMOC MOCTEZUMA, SA DE CV, Ave. Alfonso Reyes Nte, 2202 Bellavista, Monterrey, Nuevo Leon, MX
(450) 1994 02 28
(771) CCM PROPIEDAD INDUSTRIAL, SA DE CV, Monterrey, Nuevo, Leon, MX
(580) 2013 04 23

---

(111) **9312**
(540) TECATE fig
(732) CCM PROPIEDAD INDUSTRIAL, SA DE CV, Monterrey, Nuevo, Leon, MX
(450) 1994 02 28
(771) CCM IP, SA, Avenue de Rumine 33, CH-1005 Lausanne, CH
(580) 2013 04 23

---

(111) **9312**
(540) TECATE fig
(732) CERVEZAS CUAUHTEMOC MOCTEZUMA, SA DE CV, Ave. Alfonso Reyes Nte, 2202 Bellavista, Monterrey, Nuevo Leon, MX
(450) 1994 02 28
(771) CCM PROPIEDAD INDUSTRIAL, SA DE CV, Monterrey, Nuevo, Leon, MX
(580) 2013 04 23

---

(111) **9368**
(540) DALACIN
(732) PFIZER ENTERPRISES SARL, Rond-Point du Kirchberg, 51 Avenue J.F. Kennedy, L-1855 Luxembourg, LU
(450) 1994 02 28
(771) PFIZER ENTERPRISES SARL, Rond du Kirchberg, 51 Avenue JF Kennedy, L-1855 Luxembourg, LU
(580) 2013 04 04

---

(111) **9373**
(540) HALCION
(732) PFIZER ENTERPRISES SARL, Rond-Point du Kirchberg, 51 Avenue J.F. Kennedy, L-1855 Luxembourg, LU
(450) 1994 02 28
(771) PFIZER ENTERPRISES SARL, Rond du Kirchberg, 51 Avenue JF Kennedy, L-1855 Luxembourg, LU
(580) 2013 04 04

---

(111) **9374**
(540) LINCO-SPECTIN
(732) PFIZER ENTERPRISES SARL, Rond-Point du Kirchberg, 51 Avenue J.F. Kennedy, L-1855 Luxembourg, LU
(450) 1994 02 28
(771) PFIZER ENTERPRISES SARL, Rond du Kirchberg, 51 Avenue JF Kennedy, L-1855 Luxembourg, LU
(580) 2013 04 04

---

(111) **9375**
(540) LINCOCIN
(732) PFIZER ENTERPRISES SARL, Rond-Point du Kirchberg, 51 Avenue J.F. Kennedy, L-1855 Luxembourg, LU
(450) 1994 02 28
(771) PFIZER ENTERPRISES SARL, Rond du Kirchberg, 51 Avenue JF Kennedy, L-1855 Luxembourg, LU
(580) 2013 04 04

---

(111) **9376**
(540) LINCOMIX
(732) PFIZER ENTERPRISES SARL, Rond-Point du Kirchberg, 51 Avenue J.F. Kennedy, L-1855 Luxembourg, LU
(450) 1994 02 28
(771) PFIZER ENTERPRISES SARL, Rond du Kirchberg, 51 Avenue JF Kennedy, L-1855 Luxembourg, LU
(580) 2013 04 04

---

(111) **9379**
(540) MEDROL
(732) PFIZER ENTERPRISES SARL, Rond-Point du Kirchberg, 51 Avenue J.F. Kennedy, L-1855 Luxembourg, LU
(450) 1994 02 28
(771) PFIZER ENTERPRISES SARL, Rond du Kirchberg, 51 Avenue JF Kennedy, L-1855 Luxembourg, LU
(580) 2013 04 04

---

(111) **9390**
(540) fig
(732) BULL SAS, Rue Jean Jaures - BP 68, 78340 Les Clayes-Sous-Bois, FR
(450) 1994 02 28
(771) BULL SA, 68, Route de Versailles, 78430 Louveciennes, FR
(580) 2013 04 08

---

(111) **9391**
(540) BULL fig
(732) BULL SAS, Rue Jean Jaures - BP 68, 78340 Les Clayes-Sous-Bois, FR
(450) 1994 02 28
(771) BULL SA, 68, Route de Versailles, 78430 Louveciennes, FR
(580) 2013 04 08

---

(111) **9403**
(540) fig
(732) FREIXENET, SA, 2 Joan Sala, E-08770 Sant Sadurni D'Anoia, Barcelona, ES
(450) 1994 02 28
(771) FREIXENET, SA, 2, Plaza Estacion, E-08770 Sant Sadurni D'Anoia, Barcelona, ES
(580) 2013 04 08

---

(111) **9407**
(540) fig
(732) FREIXENET, SA, 2 Joan Sala, E-08770 Sant Sadurni D'Anoia, Barcelona, ES
(450) 1994 02 28
(771) FREIXENET, SA, 2, Plaza Estacion, E-08770 Sant Sadurni D'Anoia, Barcelona, ES
(580) 2013 04 08

---

(111) **9423**
(540) LEKI fig
(732) ANNA FRIEDERIKE LENHART, Turmbergstrasse 5, D-73230 Kirchheim, DE
MARKUS SEBASTIAN LENHART, Jesinger Strasse 84, D-73230 Kirchheim, DE
(450) 1994 02 28
(771) KLAUS LENHART, Mittlerer Weg 23, 73275 Ohmden, DE
(580) 2013 04 18

---

(111) **9449**
(540) PROVERA
(732) PFIZER ENTERPRISES SARL, Rond-Point du Kirchberg, 51 Avenue J.F. Kennedy, L-1855 Luxembourg, LU
(450) 1994 02 28
(771) PFIZER ENTERPRISES SARL, Rond du Kirchberg, 51 Avenue JF Kennedy, L-1855 Luxembourg, LU
(580) 2013 04 04

---

(111) **9494**
(540) ODLO
(732) ODLO INTERNATIONAL AG, Boesch 47, 6331 Huenenberg, CH
(450) 1994 03 25
(771) ODLO INTERNATIONAL AG, Im Boesch 67, 6331 Huenenberg, CH
(580) 2013 04 17

---

(111) **9559**
(540) ARTHROTEC
(732) G.D. SEARLE LLC, 100 Route 206 North, Peapack, New Jersey 07977, US
(450) 1994 03 25
(771) G.D. SEARLE LLC, 100 Route 206 North Peapack, New Jersey, US
(580) 2013 04 26

---

(111) **9561**
(540) CYTOTEC
(732) G.D. SEARLE LLC, 100 Route 206 North, Peapack, New Jersey 07977, US
(450) 1994 03 25
(771) G.D. SEARLE LLC, 100 Route 206 North Peapack, New Jersey, US
(580) 2013 04 26

---

(111) **9580**
(540) Gallina Blanca fig
(732) PREPARADOS ALIMENTICIOS, SA, Plaza Europa, 41 planta 16, 08908 L'Hospitalet de Llobregat (Barcelona), ES
(450) 1994 03 25
(771) PREPARADOS ALIMENTICIOS, SA, 38, Josep Tarradellas Street, E-08029 Barcelona, ES
(580) 2013 04 22

---

(111) **9581**
(540) Gallina Blanca MENU fig
(732) PREPARADOS ALIMENTICIOS, SA, Plaza Europa, 41 planta 16, 08908 L'Hospitalet de Llobregat (Barcelona), ES
(450) 1994 03 25
(771) PREPARADOS ALIMENTICIOS, SA, 38, Josep Tarradellas Street, E-08029 Barcelona, ES
(580) 2013 04 22

---

(111) **9597**
(540) PRINCIPE
(732) PERNOD RICARD ESPANA, SA, Poligono Industrial Guadalhorce, Calle Cesar Vallejo 24, 29004 Malaga, ES
(450) 1994 03 25
(771) LARIOS PERNOD RICARD, SA, Poligono Industrial Guadalhorce, Calle Cesar Vallejo 24, 29004 Malaga, ES
(580) 2013 04 08

---

(111) **9623**
(540) XANAX
(732) PFIZER ENTERPRISES SARL, Rond-Point du Kirchberg, 51 Avenue J.F. Kennedy, L-1855 Luxembourg, LU
(450) 1994 03 25
(771) PFIZER ENTERPRISES SARL, Rond du Kirchberg, 51 Avenue JF Kennedy, L-1855 Luxembourg, LU
(580) 2013 04 04

---

(111) **9731**
(540) F fig
(732) FILA LUXEMBOURG S.A.R.L., 26, Boulevard Royal, L-2449 Luxembourg, LU
(450) 1994 04 25
(771) FILA LUXEMBOURG S.A.R.L., 46/A Avenue J.F.Kennedy, L-1855 Luxembourg, LU
(580) 2013 04 19

---

(111) **9732**
(540) FILA fig
(732) FILA LUXEMBOURG S.A.R.L., 26, Boulevard Royal, L-2449 Luxembourg, LU
(450) 1994 04 25
(771) FILA LUXEMBOURG S.A.R.L., 46/A Avenue J.F.Kennedy, L-1855 Luxembourg, LU
(580) 2013 04 19

---

(111) **9863**
(540) TROPIC
(732) ECKES-GRANINI FINLAND OY AB, Pansiontie 47 B, 20210 Turku, FI
(450) 1994 04 25
(771) OY MARLI AB, P.O.Box 411, 20101 Turku, FI
(580) 2013 04 03

---

(111) **10029**
(540) fig
(732) ADIDAS INTERNATIONAL MARKETING BV, Hoogoorddreef 9-A, 1101 BA Amsterdam, NL
(450) 1994 04 25
(771) ADIDAS INTERNATIONAL MARKETING BV, Koningin Wilhelminaplein 30, 1062 KR Amsterdam, NL
(580) 2013 04 22

---

(111) **10030**
(540) fig
(732) ADIDAS INTERNATIONAL MARKETING BV, Hoogoorddreef 9-A, 1101 BA Amsterdam, NL
(450) 1994 04 25
(771) ADIDAS INTERNATIONAL MARKETING BV, Koningin Wilhelminaplein 30, 1062 KR Amsterdam, NL
(580) 2013 04 22

---

(111) **10032**
(540) TANGO
(732) ADIDAS INTERNATIONAL MARKETING BV, Hoogoorddreef 9-A, 1101 BA Amsterdam, NL
(450) 1994 04 25
(771) ADIDAS INTERNATIONAL MARKETING BV, Koningin Wilhelminaplein 30, 1062 KR Amsterdam, NL
(580) 2013 04 22

---

(111) **10036**
(540) fig
(732) ARENA DISTRIBUTION SA, Via Maggio 1, 6900 Lugano, CH
(450) 1994 05 15
(771) ARENA DISTRIBUTION SA, 2, Impasse des Ecureuils, CH-1763 Granges-Paccot, CH
(580) 2013 04 23

---

(111) **10037**
(540) fig
(732) ARENA DISTRIBUTION SA, Via Maggio 1, 6900 Lugano, CH
(450) 1994 05 15
(771) ARENA DISTRIBUTION SA, 2, Impasse des Ecureuils, CH-1763 Granges-Paccot, CH
(580) 2013 04 23

---

(111) **10038**
(540) fig
(732) ARENA DISTRIBUTION SA, Via Maggio 1, 6900 Lugano, CH
(450) 1994 05 15
(771) ARENA DISTRIBUTION SA, 2, Impasse des Ecureuils, CH-1763 Granges-Paccot, CH
(580) 2013 04 23

---

(111) **10062**
(540) GULF
(732) GULF INTERNATIONAL LUBRICANTS, LTD, Canon's Court, 22 Victoria Street, HM12, Hamilton, BM
(450) 1994 05 15
(771) GULF INTERNATIONAL LUBRICANTS, LTD, 41 Cedar Avenue, Hamilton 5-24, BM
(580) 2013 04 22

---

(111) **10178**
(540) fig
(732) INTERLEMO HOLDING SA (INTERLEMO HOLDING AG) (INTERLEMO HOLDING LTD), Chemin des Champs-Courbes 28, 1024 Ecublens, CH
(450) 1994 05 15
(771) INTERLEMO HOLDING SA, Chemin du Russel 5, chez Lemo Immobiliere SA, 1025 Saint- Sulpice, CH
(580) 2013 04 18

---

(111) **10179**
(540) REDEL
(732) INTERLEMO HOLDING SA (INTERLEMO HOLDING AG) (INTERLEMO HOLDING LTD), Chemin des Champs-Courbes 28, 1024 Ecublens, CH
(450) 1994 05 15
(771) INTERLEMO HOLDING SA, Chemin du Russel 5, chez Lemo Immobiliere SA, 1025 Saint- Sulpice, CH
(580) 2013 04 18

---

(111) **10180**
(540) LEMO
(732) INTERLEMO HOLDING SA (INTERLEMO HOLDING AG) (INTERLEMO HOLDING LTD), Chemin des Champs-Courbes 28, 1024 Ecublens, CH
(450) 1994 05 15
(771) INTERLEMO HOLDING SA, Chemin du Russel 5, chez Lemo Immobiliere SA, 1025 Saint- Sulpice, CH
(580) 2013 04 18

---

(111) **10183**
(540) fig
(732) CHECKPOINT SYSTEMS INTERNATIONAL GmbH, Ersheimer Strasse 69, 69434 Hirschhorn/Neckar, DE
(450) 1994 05 15
(771) METO INTERNATIONAL GmbH, Ersheimer Strasse 69, 69434 Hirschhorn, DE
(580) 2013 04 16

---

(111) **10249**
(540) GESTETNER
(732) NRG MANUFACTURING LIMITED, 20 Triton Street, London NW1 3BF, GB
(450) 1994 05 15
(771) NRG MANUFACTURING LIMITED, 66 Chiltern Street, London, W1U 4AG, GB
(580) 2013 04 08

---

(111) **10250**
(540) GESTETNER
(732) NRG MANUFACTURING LIMITED, 20 Triton Street, London NW1 3BF, GB
(450) 1994 05 15
(771) NRG MANUFACTURING LIMITED, 66 Chiltern Street, London, W1U 4AG, GB
(580) 2013 04 08

---

(111) **10251**
(540) GESTETNER
(732) NRG MANUFACTURING LIMITED, 20 Triton Street, London NW1 3BF, GB
(450) 1994 05 15
(771) NRG MANUFACTURING LIMITED, 66 Chiltern Street, London, W1U 4AG, GB
(580) 2013 04 08

---

(111) **10252**
(540) GULF fig
(732) GULF INTERNATIONAL LUBRICANTS, LTD, Canon's Court, 22 Victoria Street, HM12, Hamilton, BM
(450) 1994 05 15
(771) GULF INTERNATIONAL LUBRICANTS, LTD, 41 Cedar Avenue, Hamilton 5-24, BM
(580) 2013 04 22

---

(111) **10263**
(540) Elasti
(732) TRIUMPH INTERTRADE AG, Triumphweg 6, CH-5330 Bad Zurzach, CH
(450) 1994 05 15
(771) TRIUMPH INTERTRADE AG, 8437 Zurzach, CH
(580) 2013 04 08

---

(111) **10264**
(540) Poesie
(732) TRIUMPH INTERTRADE AG, Triumphweg 6, CH-5330 Bad Zurzach, CH
(450) 1994 05 15
(771) TRIUMPH INTERTRADE AG, 8437 Zurzach, CH
(580) 2013 04 08

---

(111) **10266**
(540) Odette
(732) TRIUMPH INTERTRADE AG, Triumphweg 6, CH-5330 Bad Zurzach, CH
(450) 1994 05 15
(771) TRIUMPH INTERTRADE AG, 8437 Zurzach, CH
(580) 2013 04 08

---

(111) **10268**
(540) Compliment
(732) TRIUMPH INTERTRADE AG, Triumphweg 6, CH-5330 Bad Zurzach, CH
(450) 1994 05 15
(771) TRIUMPH INTERTRADE AG, 8437 Zurzach, CH
(580) 2013 04 08

---

(111) **10325**
(540) Vesta fig
(732) TRIUMPH INTERTRADE AG, Triumphweg 6, CH-5330 Bad Zurzach, CH
(450) 1994 05 15
(771) TRIUMPH INTERTRADE AG, 8437 Zurzach, CH
(580) 2013 04 08

---

(111) **10326**
(540) Taillana
(732) TRIUMPH INTERTRADE AG, Triumphweg 6, CH-5330 Bad Zurzach, CH
(450) 1994 05 15
(771) TRIUMPH INTERTRADE AG, 8437 Zurzach, CH
(580) 2013 04 08

---

(111) **10327**
(540) Jolly
(732) TRIUMPH INTERTRADE AG, Triumphweg 6, CH-5330 Bad Zurzach, CH
(450) 1994 05 15
(771) TRIUMPH INTERTRADE AG, 8437 Zurzach, CH
(580) 2013 04 08

---

(111) **10328**
(540) Reve fig
(732) TRIUMPH INTERTRADE AG, Triumphweg 6, CH-5330 Bad Zurzach, CH
(450) 1994 05 15
(771) TRIUMPH INTERTRADE AG, 8437 Zurzach, CH
(580) 2013 04 08

---

(111) **10329**
(540) Sloggi Sloggi fig
(732) TRIUMPH INTERTRADE AG, Triumphweg 6, CH-5330 Bad Zurzach, CH
(450) 1994 05 15
(771) TRIUMPH INTERTRADE AG, 8437 Zurzach, CH
(580) 2013 04 08

---

(111) **10333**
(540) Doreen Doreen fig
(732) TRIUMPH INTERTRADE AG, Triumphweg 6, CH-5330 Bad Zurzach, CH
(450) 1994 05 15
(771) TRIUMPH INTERTRADE AG, 8437 Zurzach, CH
(580) 2013 04 08

---

(111) **10334**
(540) Diana Diana fig
(732) TRIUMPH INTERTRADE AG, Triumphweg 6, CH-5330 Bad Zurzach, CH
(450) 1994 05 15
(771) TRIUMPH INTERTRADE AG, 8437 Zurzach, CH
(580) 2013 04 08

---

(111) **10336**
(540) allya ollia fig
(732) TRIUMPH INTERTRADE AG, Triumphweg 6, CH-5330 Bad Zurzach, CH
(450) 1994 05 15
(771) TRIUMPH INTERTRADE AG, 8437 Zurzach, CH
(580) 2013 04 08

---

(111) **10341**
(540) fig
(732) TRIUMPH INTERTRADE AG, Triumphweg 6, CH-5330 Bad Zurzach, CH
(450) 1994 05 15
(771) TRIUMPH INTERTRADE AG, 8437 Zurzach, CH
(580) 2013 04 08

---

(111) **10777**
(540) VODKA YURINKA fig
(732) PERNOD RICARD ESPANA, SA, Poligono Industrial Guadalhorce, Calle Cesar Vallejo 24, 29004 Malaga, ES
(450) 1994 06 15
(771) LARIOS PERNOD RICARD, SA, Poligono Industrial Guadalhorce, Calle Cesar Vallejo 24, 29004 Malaga, ES
(580) 2013 04 08

---

(111) **10808**
(540) ELLESSE
(732) ELLESSE INTERNATIONAL SPA, Via Mario Angeloni 80/A, 06124 Perugia, IT
(450) 1994 06 15
(771) ELLESSE INTERNATIONAL SPA, Via Filippo Turati 32, 06074 Corciano, Perugia, IT
(580) 2013 04 19

---

(111) **10986**
(540) Alps fig
(732) ALPS ELECTRIC CO, LTD, 1-7, Yukigaya-otsukamachi, Ota-ku, Tokyo, JP
(450) 1994 07 15
(771) ALPS ELECTRIC CO, LTD, 1-7, Yukigaya Ohtsuka-cho, Ohta-ku, Tokyo, JP
(580) 2013 04 18

---

(111) **11013**
(540) Gloria
(732) GLORIA GmbH, Diestedder Strasse 39, Wadersloh 59329, DE
(450) 1994 07 15
(771) GLORIA-WERKE H. SCHULTE-FRANKENFELD GmbH & CO, Diestedder Strasse 39, D-59329 Wadersloh, DE
(580) 2013 04 05

---

(111) **11236**
(540) Skillers fig
(732) SNICKERS WORKWEAR AB, Djupdalsvaegen 13-15, Box 989, SE-191 29 Sollentuna, SE
(450) 1994 08 25
(771) SNICKERS EUROPE AB, Djupdalsvaegen 13-15, Box 898, SE-191 29 Sollentuna, SE
(580) 2013 04 18

---

(111) **11236**
(540) Skillers fig
(732) HULTAFORS GROUP AB, Box 38, 51721 Bollebygd, SE
(450) 1994 08 25
(771) SNICKERS WORKWEAR AB, Djupdalsvaegen 13-15, Box 989, SE-191 29 Sollentuna, SE
(580) 2013 04 18

---

(111) **11237**
(540) Snickers fig
(732) SNICKERS WORKWEAR AB, Djupdalsvaegen 13-15, Box 989, SE-191 29 Sollentuna, SE
(450) 1994 08 25
(771) SNICKERS INTELLECTUAL PROPERTY AB, Djupdalsvaegen 13-15, Box 989, SE-191 29 Sollentuna, SE
(580) 2013 04 18

---

(111) **11237**
(540) Snickers fig
(732) HULTAFORS GROUP AB, Box 38, 51721 Bollebygd, SE
(450) 1994 08 25
(771) SNICKERS WORKWEAR AB, Djupdalsvaegen 13-15, Box 989, SE-191 29 Sollentuna, SE
(580) 2013 04 18

---

(111) **11284**
(540) fig
(732) ELLESSE INTERNATIONAL SPA, Via Mario Angeloni 80/A, 06124 Perugia, IT
(450) 1994 08 25
(771) ELLESSE INTERNATIONAL SPA, Via Filippo Turati 32, 06074 Corciano, Perugia, IT
(580) 2013 04 19

---

(111) **11286**
(540) NEVER-SEEZ
(732) BOSTIK, INC, 11320 Watertown Plank Road, Wauwatosa, Wi 53226, US
(450) 1994 08 25
(771) BOSTIK FINDLEY, INC, a Delaware Corporation, 11320 Watertown Plank Road, Wauwatosa, WI 53226, US
(580) 2013 04 09

---

(111) **11428**
(540) DINERS CLUB
(732) DINERS CLUB INTERNATIONAL LTD, 2500 Lake Cook Road, Riverwoods, Illinois 60015, US
(450) 1994 08 25
(771) DINERS CLUB INTERNATIONAL LTD, a New York Corporation, 8430 West Bryn Mawr Avenue, Chicago, Illinois 60631, US
(580) 2013 04 16

---

(111) **11429**
(540) DINERS CLUB INTERNATIONAL fig
(732) DINERS CLUB INTERNATIONAL LTD, 2500 Lake Cook Road, Riverwoods, Illinois 60015, US
(450) 1994 08 25
(771) DINERS CLUB INTERNATIONAL LTD, a New York Corporation, 8430 West Bryn Mawr Avenue, Chicago, Illinois 60631, US
(580) 2013 04 16

---

(111) **11513**
(540) DIESEL
(732) DIESEL SPA, Via Dell'Industria N. 4/6, 36042 Breganze (VI), IT
(450) 1994 08 25
(771) DIESEL SPA, 7, Via Dell'Industria, 36060 Molvena, Province of Vicenza, IT
(580) 2013 04 09

---

(111) **11782**
(540) TACHIGAREN fig
(732) MITSUI CHEMICALS AGRO, INC, 5-2, Higashi-Shimbashi 1-chome, Minato-ku, Tokyo, JP
(450) 1994 09 25
(771) SANKYO AGRO COMPANY, LIMITED, 5-2, Higashi-Shimbashi 1-chome, Minato-ku, Tokyo, JP
(580) 2013 04 16

---

(111) **11837**
(540) F fig
(732) FILA LUXEMBOURG S.A.R.L., 26, Boulevard Royal, L-2449 Luxembourg, LU
(450) 1994 09 25
(771) FILA LUXEMBOURG S.A.R.L., 46/A Avenue J.F.Kennedy, L-1855 Luxembourg, LU
(580) 2013 04 19

---

(111) **11838**
(540) FILA fig
(732) FILA LUXEMBOURG S.A.R.L., 26, Boulevard Royal, L-2449 Luxembourg, LU
(450) 1994 09 25
(771) FILA LUXEMBOURG S.A.R.L., 46/A Avenue J.F.Kennedy, L-1855 Luxembourg, LU
(580) 2013 04 19

---

(111) **12119**
(540) werzalit fig
(732) WERZALIT GmbH & CO KG, Gronauer Strasse 70, 71720 Oberstenfeld, DE
(450) 1994 10 25
(771) WERZALIT AG+CO. KG, Oberstenfeld, DE
(580) 2013 04 03

---

(111) **12167**
(540) INTER SPORT fig
(732) IIC-INTERSPORT INTERNATIONAL CORPORATION GmbH, Woelflistrasse 2, 3006 Bern, CH
(450) 1994 11 25
(771) IIC - INTERSPORT INTERNATIONAL CORPORATION GmbH, Obere Zollgasse 75, 3072 Ostermundigen, CH
(580) 2013 04 22

---

(111) **12911**
(540) LOUISE POMMERY
(732) POMMERY, 5 Place du General Gouraud, 51100 Reims, FR
(450) 1995 01 31
(771) POMMERY SA, 5 Place du General Gouraud, 51100 Reims, FR
(580) 2013 04 17

---

(111) **12912**
(540) fig
(732) POMMERY, 5 Place du General Gouraud, 51100 Reims, FR
(450) 1995 01 31
(771) POMMERY SA, 5 Place du General Gouraud, 51100 Reims, FR
(580) 2013 04 17

---

(111) **12913**
(540) POMMERY
(732) POMMERY, 5 Place du General Gouraud, 51100 Reims, FR
(450) 1995 01 31
(771) POMMERY SA, 5 Place du General Gouraud, 51100 Reims, FR
(580) 2013 04 17

---

(111) **12914**
(540) POMMERY fig
(732) POMMERY, 5 Place du General Gouraud, 51100 Reims, FR
(450) 1995 01 31
(771) POMMERY SA, 5 Place du General Gouraud, 51100 Reims, FR
(580) 2013 04 17

---

(111) **13150**
(540) Roadstar fig
(732) ROADSTAR MANAGEMENT SA, Via Passeggiata 7, CH-6883 Novazzano, CH
(450) 1995 02 27
(771) ROADSTAR MANAGEMENT SA, Via Passeggiata 1, CH-6828 Balerna, CH
(580) 2013 04 03

---

(111) **14104**
(540) Hero fig
(732) HERO AG, Niederlenzer Kirchweg, 5600 Lenzburg, CH
(450) 1995 05 25
(771) HERO, CH-5600 Lenzburg, CH
(580) 2013 04 18

---

(111) **14314**
(540) ALARMCOM
(732) SIEMENS SCHWEIZ AG, Freilagerstrasse 40, 8047 Zuerich, CH
(450) 1995 05 25
(771) SIEMENS BUILDING TECHNOLOGIES AG, Bellerivestrasse 36, CH-8008 Zuerich, CH
(580) 2013 04 09

---

(111) **21677**
(540) ISOTONIC
(732) ECKES-GRANINI FINLAND OY AB, Pansiontie 47 B, 20210 Turku, FI
(450) 1995 12 27
(771) OY MARLI AB, P.O.Box 411, 20101 Turku, FI
(580) 2013 04 03

---

(111) **21679**
(540) TRIP
(732) ECKES-GRANINI FINLAND OY AB, Pansiontie 47 B, 20210 Turku, FI
(450) 1995 12 27
(771) OY MARLI AB, P.O.Box 411, 20101 Turku, FI
(580) 2013 04 03

---

(111) **21682**
(540) MARLI
(732) ECKES-GRANINI FINLAND OY AB, Pansiontie 47 B, 20210 Turku, FI
(450) 1995 12 27
(771) OY MARLI AB, P.O.Box 411, 20101 Turku, FI
(580) 2013 04 03

---

(111) **22038**
(540) D fig
(732) LIETUVOS DARBO BIRŽA PRIE SICIALINĖS APSAUGOS IR DARBO MINISTERIJOS, Geležinio Vilko g. 3A, LT-03131 Vilnius, LT
(450) 1996 02 26
(771) LIETUVOS DARBO BIRŽA PRIE SOCIALINĖS APSAUGOS IR DARBO MINISTERIJOS, RESPUBLIKINĖ DARBO BIRŽA, Geležinio Vilko g.3a, 2600 Vilnius, LT
(580) 2013 04 17

---

(111) **22069**
(540) KRISTALINKA
(732) COMPAGNIE GENERALE D'EAUX DE SOURCE, 70 avenue des Sources, Batiment SY1, 03270 Saint-Yorre, FR
(450) 1996 03 25
(771) COMPAGNIE GENERALE D'EAUX DE SOURCE-CGES (332322940), 1 et 3 Avenue Eisenhower, 03200 Vichy, FR
(580) 2013 04 17

---

(111) **22070**
(540) EMERSON
(732) EMERSON ELECTRIC CO, 8000 West Florissant Avenue, St. Louis, Missouri 63136, US
(450) 1996 03 25
(771) EMERSON ELECTRIC CO, MISSOURI CORPORATION, 8000 West Florissant Avenue, St.Louis, Missouri 63136, US
(580) 2013 04 03

---

(111) **22092**
(540) DESMOPAN
(732) BAYER AKTIENGESELLSCHAFT, Kaiser-Wilhelm-Allee, 51373 Leverkusen, DE
(450) 1996 03 25
(771) BAYER AKTIENGESELLSCHAFT, D-51368 Leverkusen, Bayerwerk, DE
(580) 2013 04 03

---

(111) **22119**
(540) fig
(732) SUOMEN REHU OY, Upseerinkatu 1, 02600 Espoo, FI
(450) 1996 03 25
(771) SUOMEN REHU OY, Kyllikinportti 2, SF-00240 Helsinki, FI
(580) 2013 04 16

---

(111) **22155**
(540) BOHEMIA
(732) CCM PROPIEDAD INDUSTRIAL, SA DE CV, Monterrey, Nuevo, Leon, MX
(450) 1996 03 25
(771) CCM IP, SA, Avenue de Rumine 33, CH-1005 Lausanne, CH
(580) 2013 04 23

---

(111) **22155**
(540) BOHEMIA
(732) CERVEZAS CUAUHTEMOC MOCTEZUMA, SA DE CV, Ave. Alfonso Reyes Nte, 2202 Bellavista, Monterrey, Nuevo Leon, MX
(450) 1996 03 25
(771) CCM PROPIEDAD INDUSTRIAL, SA DE CV, Monterrey, Nuevo, Leon, MX
(580) 2013 04 23

---

(111) **22156**
(540) Bohemia fig
(732) CCM PROPIEDAD INDUSTRIAL, SA DE CV, Monterrey, Nuevo, Leon, MX
(450) 1996 03 25
(771) CCM IP, SA, Avenue de Rumine 33, CH-1005 Lausanne, CH
(580) 2013 04 23

---

(111) **22156**
(540) Bohemia fig
(732) CERVEZAS CUAUHTEMOC MOCTEZUMA, SA DE CV, Ave. Alfonso Reyes Nte, 2202 Bellavista, Monterrey, Nuevo Leon, MX
(450) 1996 03 25
(771) CCM PROPIEDAD INDUSTRIAL, SA DE CV, Monterrey, Nuevo, Leon, MX
(580) 2013 04 23

---

(111) **22252**
(540) DEPO-MEDROL
(732) PFIZER ENTERPRISES SARL, Rond-Point du Kirchberg, 51 Avenue J.F. Kennedy, L-1855 Luxembourg, LU
(450) 1996 04 25
(771) PFIZER ENTERPRISES SARL, Rond du Kirchberg, 51 Avenue JF Kennedy, L-1855 Luxembourg, LU
(580) 2013 04 04

---

(111) **22253**
(540) CAVERJECT
(732) PFIZER ENTERPRISES SARL, Rond-Point du Kirchberg, 51 Avenue J.F. Kennedy, L-1855 Luxembourg, LU
(450) 1996 04 25
(771) PFIZER ENTERPRISES SARL, Rond du Kirchberg, 51 Avenue JF Kennedy, L-1855 Luxembourg, LU
(580) 2013 04 04

---

(111) **22342**
(540) TARKETT
(732) TARKETT AB, 10 Blekingelaen, Ronneby SE,
(450) 1996 04 25
(771) TARKETT SOMMER AB, 372 81 Ronneby, SE
(580) 2013 04 22

---

(111) **22351**
(540) fig
(732) REEBOK INTERNATIONAL LIMITED, 4 th Floor, 11/12 Pall Mall, London SW1Y 5LU, GB
(450) 1996 04 25
(771) REEBOK INTERNATIONAL LIMITED, Moor Lane Mill, Moor Lane, Lancaster LA1 1GF, GB
(580) 2013 04 17

---

(111) **22422**
(540) KINDER UEBERRASCHUNG fig
(732) SOREMARTEC SA, Rue Joseph Netzer, 5, 6700 Arlon, BE
(450) 1996 05 27
(771) SOREMARTEC SA, Dreve de l'Arc-en-Ciel 102, 6700 Schoppach-Arlon, BE
(580) 2013 04 18

---

(111) **22448**
(540) BAYTHERM
(732) BAYER AKTIENGESELLSCHAFT, Kaiser-Wilhelm-Allee, 51373 Leverkusen, DE
(450) 1996 05 27
(771) BAYER AKTIENGESELLSCHAFT, D-51368 Leverkusen, Bayerwerk, DE
(580) 2013 04 03

---

(111) **22520**
(540) BAYMER
(732) BAYER AKTIENGESELLSCHAFT, Kaiser-Wilhelm-Allee, 51373 Leverkusen, DE
(450) 1996 05 27
(771) BAYER AKTIENGESELLSCHAFT, D-51368 Leverkusen, Bayerwerk, DE
(580) 2013 04 03

---

(111) **22636**
(540) fig
(732) REEBOK INTERNATIONAL LIMITED, 4 th Floor, 11/12 Pall Mall, London SW1Y 5LU, GB
(450) 1996 06 25
(771) REEBOK INTERNATIONAL LIMITED, Moor Lane Mill, Moor Lane, Lancaster LA1 1GF, GB
(580) 2013 04 17

---

(111) **23002**
(540) fig
(732) TRANSAMERICA CORPORATION, a Delaware Corporation, 4333 Edgewood Road NE, Cedar Rapids, Iowa 52499, US
(450) 1996 07 25
(771) TRANSAMERICA CORPORATION, a Delaware, USA Corporation, 600 Montgomery Street, San Francisco, California, US
(580) 2013 04 19

---

(111) **23003**
(540) TRANSAMERICA fig
(732) TRANSAMERICA CORPORATION, a Delaware Corporation, 4333 Edgewood Road NE, Cedar Rapids, Iowa 52499, US
(450) 1996 07 25
(771) TRANSAMERICA CORPORATION, a Delaware, USA Corporation, 600 Montgomery Street, San Francisco, California, US
(580) 2013 04 19

---

(111) **24609**
(540) KOHO
(732) REEBOK-CCM HOCKEY OY, Kaukjarventie 284, 30101 Forssa, FI
(450) 1997 05 26
(771) KHF SPORTS OY, Kaukjaervi, 30101 Forssa, FI
(580) 2013 04 22

---

(111) **24610**
(540) CANADIEN
(732) REEBOK-CCM HOCKEY OY, Kaukjarventie 284, 30101 Forssa, FI
(450) 1997 05 26
(771) KHF SPORTS OY, Kaukjaervi, 30101 Forssa, FI
(580) 2013 04 22

---

(111) **24611**
(540) TITAN
(732) REEBOK-CCM HOCKEY OY, Kaukjarventie 284, 30101 Forssa, FI
(450) 1997 05 26
(771) KHF SPORTS OY, Kaukjaervi, 30101 Forssa, FI
(580) 2013 04 22

---

(111) **31713**
(540) LIQUID NAILS
(732) AKZO NOBEL PAINTS LLC, 15885 W. Sprague Road, Strongsville, Ohio 44136, US
(450) 1999 04 26
(771) THE GLIDDEN COMPANY, 15885 W. Sprague Road, Strongsville, Ohio 44136, US
(580) 2013 04 15

---

(111) **33109**
(540) Glidden fig
(732) IMPERIAL CHEMICAL INDUSTRIES LIMITED, 26th Floor, Portland House, Bressenden Place, London SW1E 5BG, GB
(450) 1999 06 25
(771) IMPERIAL CHEMICAL INDUSTRIES PLC, 20 Manchester Square, London W1U 3AN, GB
(580) 2013 04 11

---

(111) **39736**
(540) Sonja fig
(732) AS KALEV, Poerguvalja tee 6, Lehmja kuela, Rae vald 75301 Harjumaa, EE
(450) 2000 10 25
(771) AS KALEV CHOCOLATE FACTORY, Poerguvalja tee 6, Lehmja kuela, Rae vald 75301 Harjumaa, EE
(580) 2013 04 15

---

(111) **47995**
(540) HERMETITE
(732) HAMMERITE PRODUCTS LIMITED, 26 th Floor, Portland House Bressenden Place, SW1E 5BG London, GB
(450) 2004 07 26
(771) HAMMERITE PRODUCTS LIMITED, 20 Manchester Square, London W1U 3AN, GB
(580) 2013 04 15

---

(111) **48203**
(540) NEPTŪNAS
(732) NEPTŪNO VANDENYS, UAB, Rudnios g. 1, LT-65201 Varėna, LT
(450) 2004 09 27
(771) UAB „NEPTŪNO VANDENYS“, Pranciškonų g.4a-4, 2001 Vilnius, LT
(580) 2013 04 03

---

(111) **48344**
(540) SVEIKI
(732) UAB „SEIKA“, M.Antokolskio g.13-7, LT-01131 Vilnius, LT
(450) 2004 10 25
(771) UAB „SEIKA“, Basanavičiaus g.22/2, 2006 Vilnius, LT
(580) 2013 04 03

---

(111) **48408**
(540) Faringodol
(732) UAB „GLAXOSMITHKLINE LIETUVA“, Ukmergės g. 120, LT-08105 Vilnius, LT
(450) 2004 10 25
(771) UAB „GLAXOSMITHKLINE LIETUVA“, A. Goštauto g. 40A,, LT-01112 Vilnius, LT
(580) 2013 04 10

---

(111) **48418**
(540) LAMB’S NAVY RUM
(732) ALLIED DOMECQ SPIRITS & WINE LIMITED, Chivas House, 72 Chancellors Road, London, W6 9RS, UK
(450) 2004 10 25
(771) ALLIED DOMECQ SPIRITS & WINE LIMITED, The Pavilions, Bridgwater Road, Bedminster Down, Bristol, BS13 8AR, GB
(580) 2013 04 16

---

(111) **48527**
(540) AESSEAL
(732) AES ENGINEERING LIMITED, Global Technology Centre, Bradmarsh Business Park, Mill Close, Rotherham S60 1BZ, GB

(450) 2004 11 25
(771) AES ENGINEERING LIMITED, Mangham Road, Barbot Hall Industrial Estate, Rotherham, S61 4RJ, GB
(580) 2013 04 16

---

(111) **48580**
(540) MAGVIT
(732) UAB „GLAXOSMITHKLINE LIETUVA“, Ukmergės g. 120, LT-08105 Vilnius, LT
(450) 2004 12 27
(771) UAB „GLAXOSMITHKLINE LIETUVA“, A. Goštauto g. 40A,, LT-01112 Vilnius, LT
(580) 2013 04 10

---

(111) **48679**
(540) HOT SPRING
(732) WATKINS MANUFACTURING CORPORATION, a California Corporation, 1280 Park Center Drive, Vista, California 92081, US
(450) 2005 01 25
(771) WATKINS MANUFACTURING CORPORATION, a California Corporation, 1280 Park Center Drive, Vista, California 92083, US
(580) 2013 04 17

---

(111) **48685**
(540) MAMA fig
(732) THAI PRESIDENT FOODS PUBLIC COMPANY LIMITED, 304 Srinakarin Road, Huamark, Bangkapi, Bangkok 10240, TH
(450) 2005 01 25
(771) THAI PRESIDENT FOODS PUBLIC COMPANY LIMITED, 278 Srinakarin Road, Kwang Huamark, Khet Bangkapi, Bangkok 10240, TH
(580) 2013 04 17

---

(111) **48771**
(540) REAL Steel fig
(732) UAB „IN RE“, Lukiškių g. 3-216, 6 a., LT-01108 Vilnius, LT
(450) 2005 01 25
(771) UAB „IN RE“, Goštauto g.8-216, 2600 Vilnius, LT
(580) 2013 04 16

---

(111) **48772**
(540) IN RE fig
(732) UAB „IN RE“, Lukiškių g. 3-216, 6 a., LT-01108 Vilnius, LT
(450) 2005 01 25
(771) UAB „IN RE“, Goštauto g.8-216, 2600 Vilnius, LT
(580) 2013 04 16

---

(111) **48811**
(540) DINERS
(732) DINERS CLUB INTERNATIONAL LTD, 2500 Lake Cook Road, Riverwoods, Illinois 60015, US
(450) 2005 02 25
(771) DINERS CLUB INTERNATIONAL LTD, 8430 W.Bryn Mawr Avenue, Chicago, Illinois 60631, US
(580) 2013 04 03

---

(111) **48812**
(540) DINERS CLUB INTERNATIONAL
(732) DINERS CLUB INTERNATIONAL LTD, 2500 Lake Cook Road, Riverwoods, Illinois 60015, US
(450) 2005 02 25
(771) DINERS CLUB INTERNATIONAL LTD, 8430 W.Bryn Mawr Avenue, Chicago, Illinois 60631, US
(580) 2013 04 03

---

(111) **48813**
(540) fig
(732) DINERS CLUB INTERNATIONAL LTD, 2500 Lake Cook Road, Riverwoods, Illinois 60015, US
(450) 2005 02 25
(771) DINERS CLUB INTERNATIONAL LTD, 8430 W.Bryn Mawr Avenue, Chicago, Illinois 60631, US
(580) 2013 04 03

---

(111) **48832**
(540) BUSHIDO
(732) LIETUVOS BUŠIDO FEDERACIJA, Sodų g. 5-2, LT-01313 Vilnius, LT
(450) 2005 02 25
(771) LIETUVOS BUŠIDO FEDERACIJA, Rotušės g.14, 4580 Alytus, LT
(580) 2013 04 18

---

(111) **48836**
(540) KAZNACHEISKAYA VODKA DEGVINS fig
(732) SPIRITS PRODUCT INTERNATIONAL INTELLECTUAL PROPERTY BV, 3, rue du Fort Rheinsheim, L-2419 Luxembourg, Grand Duchy of Luxembourg, LU
(450) 2005 02 25
(771) SPIRITS PRODUCT INTERNATIONAL INTELLECTUAL PROPERTY BV, 1A, Rue Thomas Edison, L-1445 Strassen, Luxembourg, LU
(580) 2013 04 16

---

(111) **49015**
(540) SKONIS IR KVAPAS fig
(732) UŽDAROJI AKCINĖ BENDROVĖ „SKONIS IR KVAPAS“, V. A. Graičiūno g. 10, LT-02241 Vilnius, LT

(450) 2005 03 25
(771) UAB „SKONIS IR KVAPAS“, M.K.Čiurlionio g.33-5, LT-03100 Vilnius, LT
(580) 2013 04 23

---

(111) **49017**
(540) SKONIS IR KVAPAS fig
(732) UŽDAROJI AKCINĖ BENDROVĖ „SKONIS IR KVAPAS“, V. A. Graičiūno g. 10, LT-02241 Vilnius, LT
(450) 2005 03 25
(771) UAB „SKONIS IR KVAPAS“, M.K.Čiurlionio g.33-5, LT-03100 Vilnius, LT
(580) 2013 04 23

---

(111) **49060**
(540) STOLICHNAJA fig
(732) SPIRITS INTERNATIONAL BV, 3, rue du Fort Rheinsheim, L-2419 Luxembourg, Grand Duchy of Luxembourg, LU
(450) 2005 05 25
(771) SPIRITS INTERNATIONAL BV, 1A, Rue Thomas Edison, L-1445 Strassen, Luxembourg, LU
(580) 2013 04 16

---

(111) **49084**
(540) FUN ICE fig
(732) AB „PREMIA KPC“, Taikos pr. 96, LT-51179 Kaunas, LT
(450) 2005 05 25
(771) AKCINĖ BENDROVĖ „KAUNO PIENO CENTRAS“, Kaunakiemio g.1, LT-44351 Kaunas, LT
(580) 2013 04 18

---

(111) **49100**
(540) Aroma Rex fig
(732) MB „AROMA REX“, Tylioji g. 16, LT-59206 Birštonas, LT
(450) 2005 05 25
(771) INDIVIDUALI ĮMONĖ „AROMA REX“, Vilniaus g.29, LT-44286 Kaunas, LT
(580) 2013 04 05

---

(111) **49237**
(540) 777 PROFESSIONAL fig
(732) UŽDAROJI AKCINĖ BENDROVĖ „DAISENA“, Taikos pr. 161, LT-52102 Kaunas, LT
(450) 2005 05 25
(771) UAB „DAISENA“, Ateities pl.30F, LT-52163 Kaunas, LT
(580) 2013 04 17

---

(111) **49698**
(540) ADVOCAT
(732) PREMIA TALLINNA KUELMHOONE AS, Betooni 4, 11415 Tallinn, EE
(450) 2005 09 26
(771) AKCINĖ BENDROVĖ „KAUNO PIENO CENTRAS“, Kaunakiemio g.1, LT-44351 Kaunas, LT
(580) 2013 04 18

---

(111) **49726**
(540) KAZNACHEYSKAYA
(732) SPIRITS PRODUCT INTERNATIONAL INTELLECTUAL PROPERTY BV, 3, rue du Fort Rheinsheim, L-2419 Luxembourg, Grand Duchy of Luxembourg, LU
(450) 2005 09 26
(771) SPIRITS PRODUCT INTERNATIONAL INTELLECTUAL PROPERTY BV, 1A, Rue Thomas Edison, L-1445 Strassen, Luxembourg, LU
(580) 2013 04 16

---

(111) **49727**
(540) KAZNACHEYSKAYA fig
(732) SPIRITS PRODUCT INTERNATIONAL INTELLECTUAL PROPERTY BV, 3, rue du Fort Rheinsheim, L-2419 Luxembourg, Grand Duchy of Luxembourg, LU
(450) 2005 09 26
(771) SPIRITS PRODUCT INTERNATIONAL INTELLECTUAL PROPERTY BV, 1A, Rue Thomas Edison, L-1445 Strassen, Luxembourg, LU
(580) 2013 04 16

---

(111) **49792**
(540) MARK.AVON
(732) AVON PRODUCTS INC, 777 Third Avenue, New York, NY 10017, US
(450) 2005 09 26
(771) AVON PRODUCTS INC, 1345 Avenue of the Americas, New York, N.Y.10105-0196, . US
(580) 2013 04 18

---

(111) **49814**
(540) KAZNACHEYSKAYA fig
(732) SPIRITS PRODUCT INTERNATIONAL INTELLECTUAL PROPERTY BV, 3, rue du Fort Rheinsheim, L-2419 Luxembourg, Grand Duchy of Luxembourg, LU
(450) 2005 09 26
(771) SPIRITS PRODUCT INTERNATIONAL INTELLECTUAL PROPERTY BV, 1A, Rue Thomas Edison, L-1445 Strassen, Luxembourg, LU
(580) 2013 04 16

---

(111) **50117**
(540) ŠVELNŪS BUČINUKAI
(732) UŽDAROJI AKCINĖ BENDROVĖ „DAISENA“, Taikos pr. 161, LT-52102 Kaunas, LT
(450) 2005 11 25
(771) UAB „DAISENA“, Ateities pl.30F, LT-52163 Kaunas, LT
(580) 2013 04 18

---

(111) **50177**
(540) TARTUFO
(732) AB „PREMIA KPC“, Taikos pr. 96, LT-51179 Kaunas, LT
(450) 2005 12 27
(771) AKCINĖ BENDROVĖ „KAUNO PIENO CENTRAS“, Kaunakiemio g.1, LT-44351 Kaunas, LT
(580) 2013 04 18

---

(111) **52312**
(540) Eurobiuras fig
(732) UAB „EUROBIURAS“, S. Dariaus ir S. Girėnog. 54, LT-75129 Šilalė, LT
(450) 2006 08 25
(771) UAB „EDVONIS“, S. Dariaus ir S. Girėno g. 54, LT-75129 Šilalė, LT
(580) 2013 04 16

---

(111) **63051**
(540) SALDŪS GYVENIMO MOMENTAI
(732) AS KALEV, Porguvaelja tee 6, Lehmja kuela, Rae vald, EE-75301 Harjumaa, EE
(450) 2011 02 25
(771) AS KALEV CHOCOLATE FACTORY, Poerguvalja tee 6, Lehmja kuela, Rae vald 75301 Harjumaa, EE
(580) 2013 04 15

---

(111) **64177**
(540) OWEXX fig
(732) IĮ „OWEXX“, Žemaitės g. 50-1, LT-76342 Šiauliai, LT
(450) 2011 11 25
(771) IĮ „SSP GRUPĖ“, Žemaitės g. 50-1, LT-76342 Šiauliai, LT
(580) 2013 04 05

---

(111) **65569**
(540) Desiree fig
(732) AS KALEV, Porguvaelja tee 6, Lehmja kuela, Rae vald, EE-75301 Harjumaa, EE
(450) 2012 08 27
(771) AS KALEV CHOCOLATE FACTORY, Poerguvalja tee 6, Lehmja kuela, Rae vald 75301 Harjumaa, EE
(580) 2013 04 15

---

(111) **8056**
(540) arneg fig
(740) Reda Žabolienė, 7, Advokatės Redos Žabolienės kontora METIDA, Verslo centras VERTAS, Gynėjų g. 16, LT-01109 Vilnius LT
(450) 1993 11 15
Buvusio atstovo / patentinio patikėtinio / vardas, pavardė, adresas
Ramunė Garšvienė, Dūkštų g. 28-20, LT-07171 Vilnius, LT
(580) 2013 04 03

---

(111) **8252**
(540) JOFA
(740) Marius Jakulis - Jason, 3, AAA Baltic Service Company, J. Jasinskio g. 16 A, LT-01112 Vilnius LT
(450) 1993 11 15
Buvusio atstovo / patentinio patikėtinio / vardas, pavardė, adresas
Genė Ona Sruogienė, UAB TARPINĖ, p. o. box 1202, LT-01007, A. P. Kavoliuko g. 24-152, LT-04328 Vilnius, LT
(580) 2013 04 17

---

(111) **8515**
(540) CROSS-YOUR-HEART
(740) Marius Jakulis - Jason, 3, AAA Baltic Service Company, J. Jasinskio g. 16 A, LT-01112 Vilnius LT
(450) 1993 12 15
Buvusio atstovo / patentinio patikėtinio / vardas, pavardė, adresas
Reda Žabolienė, Advokatės Redos Žabolienės kontora METIDA, Verslo centras VERTAS, Gynėjų g. 16, LT-01109 Vilnius, LT
(580) 2013 04 03

---

(111) **8535**
(540) NEC fig
(740) Marius Jakulis - Jason, 3, AAA Baltic Service Company, J. Jasinskio g. 16 A, LT-01112 Vilnius LT
(450) 1993 12 15
Buvusio atstovo / patentinio patikėtinio / vardas, pavardė, adresas
Ramunė Garšvienė, Dūkštų g. 28-20, LT-07171 Vilnius, LT
(580) 2013 04 05

---

(111) **8651**
(540) LEPETIT
(740) Tatjana Sterlina, 37, UAB „Intels“, Naugarduko g. 32 / 2, LT-03225 Vilnius LT

(450) 1994 02 15
Buvusio atstovo / patentinio patikėtinio / vardas, pavardė, adresas
Marija Lenkutienė, Patentinių paslaugų centras, UAB, J.Basanavičiaus g. 11/1, LT-03108 Vilnius, LT
(580) 2013 04 04

---

(111) **8716**
(540) ASETONA
(740) Reda Žabolienė, 7, Advokatės Redos Žabolienės kontora METIDA, Verslo centras VERTAS, Gynėjų g. 16, LT-01109 Vilnius LT
(450) 1994 02 15
Buvusio atstovo / patentinio patikėtinio / vardas, pavardė, adresas

(580) 2013 04 16

---

(111) **8896**
(540) NEC fig
(740) Marius Jakulis - Jason, 3, AAA Baltic Service Company, J. Jasinskio g. 16 A, LT-01112 Vilnius LT
(450) 1994 02 15
Buvusio atstovo / patentinio patikėtinio / vardas, pavardė, adresas
Ramunė Garšvienė, Dūkštų g. 28-20, LT-07171 Vilnius, LT
(580) 2013 04 05

---

(111) **8917**
(540) vilga fig
(740) Marija Lenkutienė, 6, Patentinių paslaugų centras, UAB, J.Basanavičiaus g. 11/1, LT-03108 Vilnius LT
(450) 1994 02 15
Buvusio atstovo / patentinio patikėtinio / vardas, pavardė, adresas

(580) 2013 04 03

---

(111) **9141**
(540) BALTMAN fig
(740) Marija Lenkutienė, 6, Patentinių paslaugų centras, UAB, J.Basanavičiaus g. 11/1, LT-03108 Vilnius LT
(450) 1994 02 28
Buvusio atstovo / patentinio patikėtinio / vardas, pavardė, adresas

(580) 2013 04 18

---

(111) **9280**
(540) ZENITH
(740) Reda Žabolienė, 7, Advokatės Redos Žabolienės kontora METIDA, Verslo centras VERTAS, Gynėjų g. 16, LT-01109 Vilnius LT
(450) 1994 02 28
Buvusio atstovo / patentinio patikėtinio / vardas, pavardė, adresas

(580) 2013 04 18

---

(111) **9286**
(540) PRO-SPECS fig
(740) Reda Žabolienė, 7, Advokatės Redos Žabolienės kontora METIDA, Verslo centras VERTAS, Gynėjų g. 16, LT-01109 Vilnius LT
(450) 1994 02 28
Buvusio atstovo / patentinio patikėtinio / vardas, pavardė, adresas

(580) 2013 04 19

---

(111) **9368**
(540) DALACIN
(740) Marija Lenkutienė, 6, Patentinių paslaugų centras, UAB, J.Basanavičiaus g. 11/1, LT-03108 Vilnius LT
(450) 1994 02 28
Buvusio atstovo / patentinio patikėtinio / vardas, pavardė, adresas
Reda Žabolienė, Advokatės Redos Žabolienės kontora METIDA, Verslo centras VERTAS, Gynėjų g. 16, LT-01109 Vilnius, LT
(580) 2013 04 04

---

(111) **9373**
(540) HALCION
(740) Marija Lenkutienė, 6, Patentinių paslaugų centras, UAB, J.Basanavičiaus g. 11/1, LT-03108 Vilnius LT
(450) 1994 02 28
Buvusio atstovo / patentinio patikėtinio / vardas, pavardė, adresas
Reda Žabolienė, Advokatės Redos Žabolienės kontora METIDA, Verslo centras VERTAS, Gynėjų g. 16, LT-01109 Vilnius, LT
(580) 2013 04 04

---

(111) **9374**
(540) LINCO-SPECTIN
(740) Marija Lenkutienė, 6, Patentinių paslaugų centras, UAB, J.Basanavičiaus g. 11/1, LT-03108 Vilnius LT
(450) 1994 02 28
Buvusio atstovo / patentinio patikėtinio / vardas, pavardė, adresas
Reda Žabolienė, Advokatės Redos Žabolienės kontora METIDA, Verslo centras VERTAS, Gynėjų g. 16, LT-01109 Vilnius, LT
(580) 2013 04 04

---

(111) **9375**
(540) LINCOCIN
(740) Marija Lenkutienė, 6, Patentinių paslaugų centras, UAB, J.Basanavičiaus g. 11/1, LT-03108 Vilnius LT
(450) 1994 02 28
Buvusio atstovo / patentinio patikėtinio / vardas, pavardė, adresas
Reda Žabolienė, Advokatės Redos Žabolienės kontora METIDA, Verslo centras VERTAS, Gynėjų g. 16, LT-01109 Vilnius, LT
(580) 2013 04 04

---

(111) **9376**
(540) LINCOMIX
(740) Marija Lenkutienė, 6, Patentinių paslaugų centras, UAB, J.Basanavičiaus g. 11/1, LT-03108 Vilnius LT
(450) 1994 02 28
Buvusio atstovo / patentinio patikėtinio / vardas, pavardė, adresas
Reda Žabolienė, Advokatės Redos Žabolienės kontora METIDA, Verslo centras VERTAS, Gynėjų g. 16, LT-01109 Vilnius, LT
(580) 2013 04 04

---

(111) **9379**
(540) MEDROL
(740) Marija Lenkutienė, 6, Patentinių paslaugų centras, UAB, J.Basanavičiaus g. 11/1, LT-03108 Vilnius LT
(450) 1994 02 28
Buvusio atstovo / patentinio patikėtinio / vardas, pavardė, adresas
Reda Žabolienė, Advokatės Redos Žabolienės kontora METIDA, Verslo centras VERTAS, Gynėjų g. 16, LT-01109 Vilnius, LT
(580) 2013 04 04

---

(111) **9403**
(540) fig
(740) Reda Žabolienė, 7, Advokatės Redos Žabolienės kontora METIDA, Verslo centras VERTAS, Gynėjų g. 16, LT-01109 Vilnius LT
(450) 1994 02 28
Buvusio atstovo / patentinio patikėtinio / vardas, pavardė, adresas

(580) 2013 04 08

---

(111) **9407**
(540) fig
(740) Reda Žabolienė, 7, Advokatės Redos Žabolienės kontora METIDA, Verslo centras VERTAS, Gynėjų g. 16, LT-01109 Vilnius LT
(450) 1994 02 28
Buvusio atstovo / patentinio patikėtinio / vardas, pavardė, adresas

(580) 2013 04 08

---

(111) **9449**
(540) PROVERA
(740) Marija Lenkutienė, 6, Patentinių paslaugų centras, UAB, J.Basanavičiaus g. 11/1, LT-03108 Vilnius LT
(450) 1994 02 28
Buvusio atstovo / patentinio patikėtinio / vardas, pavardė, adresas
Reda Žabolienė, Advokatės Redos Žabolienės kontora METIDA, Verslo centras VERTAS, Gynėjų g. 16, LT-01109 Vilnius, LT
(580) 2013 04 04

---

(111) **9507**
(540) DAIT fig
(740) Reda Žabolienė, 7, Advokatės Redos Žabolienės kontora METIDA, Verslo centras VERTAS, Gynėjų g. 16, LT-01109 Vilnius LT
(450) 1994 03 25
Buvusio atstovo / patentinio patikėtinio / vardas, pavardė, adresas

(580) 2013 04 05

---

(111) **9559**
(540) ARTHROTEC
(740) Marija Lenkutienė, 6, Patentinių paslaugų centras, UAB, J.Basanavičiaus g. 11/1, LT-03108 Vilnius LT
(450) 1994 03 25
Buvusio atstovo / patentinio patikėtinio / vardas, pavardė, adresas
Ramunė Garšvienė, Dūkštų g. 28-20, LT-07171 Vilnius, LT
(580) 2013 04 26

---

(111) **9561**
(540) CYTOTEC
(740) Marija Lenkutienė, 6, Patentinių paslaugų centras, UAB, J.Basanavičiaus g. 11/1, LT-03108 Vilnius LT
(450) 1994 03 25
Buvusio atstovo / patentinio patikėtinio / vardas, pavardė, adresas
Reda Žabolienė, Advokatės Redos Žabolienės kontora METIDA, Verslo centras VERTAS, Gynėjų g. 16, LT-01109 Vilnius, LT
(580) 2013 04 26

---

(111) **9594**
(540) JEALSA JESUS ALONSO, SA fig
(740) Ramunė Garšvienė, 30, Dūkštų g. 28-20, LT-07171 Vilnius LT
(450) 1994 03 25
Buvusio atstovo / patentinio patikėtinio / vardas, pavardė, adresas
(580) 2013 04 03

---

(111) **9595**
(540) LUCKY
(740) Ramunė Garšvienė, 30, Dūkštų g. 28-20, LT-07171 Vilnius LT
(450) 1994 03 25
Buvusio atstovo / patentinio patikėtinio / vardas, pavardė, adresas
(580) 2013 04 03

---

(111) **9596**
(540) RIANXEIRA fig
(740) Ramunė Garšvienė, 30, Dūkštų g. 28-20, LT-07171 Vilnius LT
(450) 1994 03 25
Buvusio atstovo / patentinio patikėtinio / vardas, pavardė, adresas
(580) 2013 04 03

---

(111) **9597**
(540) PRINCIPE
(740) Marius Jakulis - Jason, 3, AAA Baltic Service Company, J. Jasinskio g. 16 A, LT-01112 Vilnius LT
(450) 1994 03 25
Buvusio atstovo / patentinio patikėtinio / vardas, pavardė, adresas
Reda Žabolienė, Advokatės Redos Žabolienės kontora METIDA, Verslo centras VERTAS, Gynėjų g. 16, LT-01109 Vilnius, LT
(580) 2013 04 08

---

(111) **9623**
(540) XANAX
(740) Marija Lenkutienė, 6, Patentinių paslaugų centras, UAB, J.Basanavičiaus g. 11/1, LT-03108 Vilnius LT
(450) 1994 03 25
Buvusio atstovo / patentinio patikėtinio / vardas, pavardė, adresas
Reda Žabolienė, Advokatės Redos Žabolienės kontora METIDA, Verslo centras VERTAS, Gynėjų g. 16, LT-01109 Vilnius, LT
(580) 2013 04 04

---

(111) **9665**
(540) ELLE fig
(740) Tatjana Sterlina, 37, UAB „Intels“, Naugarduko g. 32 / 2, LT-03225 Vilnius LT
(450) 1994 03 25
Buvusio atstovo / patentinio patikėtinio / vardas, pavardė, adresas
Marius Jakulis - Jason, AAA Baltic Service Company, J. Jasinskio g. 16 A, LT-01112 Vilnius, LT
(580) 2013 04 17

---

(111) **9734**
(540) CENTAURE
(740) Reda Žabolienė, 7, Advokatės Redos Žabolienės kontora METIDA, Verslo centras VERTAS, Gynėjų g. 16, LT-01109 Vilnius LT
(450) 1994 04 25
Buvusio atstovo / patentinio patikėtinio / vardas, pavardė, adresas
T
(580) 2013 04 08

---

(111) **9738**
(540) REMY MARTIN
(740) Reda Žabolienė, 7, Advokatės Redos Žabolienės kontora METIDA, Verslo centras VERTAS, Gynėjų g. 16, LT-01109 Vilnius LT
(450) 1994 04 25
Buvusio atstovo / patentinio patikėtinio / vardas, pavardė, adresas
(580) 2013 04 08

---

(111) **9795**
(540) ZENIT
(740) Milda Tumkevičienė, 27, Patentinių paslaugų centras, UAB, J. Basanavičiaus g. 11 / 1, LT-03108 Vilnius LT
(450) 1994 04 25
Buvusio atstovo / patentinio patikėtinio / vardas, pavardė, adresas
(580) 2013 04 03

---

(111) **9851**
(540) PLAS CHAMOIS
(740) Reda Žabolienė, 7, Advokatės Redos Žabolienės kontora METIDA, Verslo centras VERTAS, Gynėjų g. 16, LT-01109 Vilnius LT
(450) 1994 04 25
Buvusio atstovo / patentinio patikėtinio / vardas, pavardė, adresas
Marija Lenkutienė, Patentinių paslaugų centras, UAB, J.Basanavičiaus g. 11/1, LT-03108 Vilnius, LT
(580) 2013 04 09

---

(111) **10036**
(540) fig
(740) Reda Žabolienė, 7, Advokatės Redos Žabolienės kontora METIDA, Verslo centras VERTAS, Gynėjų g. 16, LT-01109 Vilnius LT
(450) 1994 05 15
Buvusio atstovo / patentinio patikėtinio / vardas, pavardė, adresas
Marija Lenkutienė, Patentinių paslaugų centras, UAB, J.Basanavičiaus g. 11/1, LT-03108 Vilnius, LT
(580) 2013 04 23

---

(111) **10037**
(540) fig
(740) Reda Žabolienė, 7, Advokatės Redos Žabolienės kontora METIDA, Verslo centras VERTAS, Gynėjų g. 16, LT-01109 Vilnius LT
(450) 1994 05 15
Buvusio atstovo / patentinio patikėtinio / vardas, pavardė, adresas
Marija Lenkutienė, Patentinių paslaugų centras, UAB, J.Basanavičiaus g. 11/1, LT-03108 Vilnius, LT
(580) 2013 04 23

---

(111) **10038**
(540) fig
(740) Reda Žabolienė, 7, Advokatės Redos Žabolienės kontora METIDA, Verslo centras VERTAS, Gynėjų g. 16, LT-01109 Vilnius LT
(450) 1994 05 15
Buvusio atstovo / patentinio patikėtinio / vardas, pavardė, adresas
Marija Lenkutienė, Patentinių paslaugų centras, UAB, J.Basanavičiaus g. 11/1, LT-03108 Vilnius, LT
(580) 2013 04 23

---

(111) **10249**
(540) GESTETNER
(740) Tatjana Sterlina, 37, UAB „Intels“, Naugarduko g. 32 / 2, LT-03225 Vilnius LT
(450) 1994 05 15
Buvusio atstovo / patentinio patikėtinio / vardas, pavardė, adresas
Ramunė Garšvienė, Dūkštų g. 28-20, LT-07171 Vilnius, LT
(580) 2013 04 08

---

(111) **10250**
(540) GESTETNER
(740) Tatjana Sterlina, 37, UAB „Intels“, Naugarduko g. 32 / 2, LT-03225 Vilnius LT
(450) 1994 05 15
Buvusio atstovo / patentinio patikėtinio / vardas, pavardė, adresas
Ramunė Garšvienė, Dūkštų g. 28-20, LT-07171 Vilnius, LT
(580) 2013 04 08

---

(111) **10251**
(540) GESTETNER
(740) Tatjana Sterlina, 37, UAB „Intels“, Naugarduko g. 32 / 2, LT-03225 Vilnius LT
(450) 1994 05 15
Buvusio atstovo / patentinio patikėtinio / vardas, pavardė, adresas
Ramunė Garšvienė, Dūkštų g. 28-20, LT-07171 Vilnius, LT
(580) 2013 04 08

---

(111) **10263**
(540) Elasti
(740) Reda Žabolienė, 7, Advokatės Redos Žabolienės kontora METIDA, Verslo centras VERTAS, Gynėjų g. 16, LT-01109 Vilnius LT
(450) 1994 05 15
Buvusio atstovo / patentinio patikėtinio / vardas, pavardė, adresas
(580) 2013 04 08

---

(111) **10264**
(540) Poesie
(740) Reda Žabolienė, 7, Advokatės Redos Žabolienės kontora METIDA, Verslo centras VERTAS, Gynėjų g. 16, LT-01109 Vilnius LT
(450) 1994 05 15
Buvusio atstovo / patentinio patikėtinio / vardas, pavardė, adresas
(580) 2013 04 08

---

(111) **10266**
(540) Odette
(740) Reda Žabolienė, 7, Advokatės Redos Žabolienės kontora METIDA, Verslo centras VERTAS, Gynėjų g. 16, LT-01109 Vilnius LT
(450) 1994 05 15
Buvusio atstovo / patentinio patikėtinio / vardas, pavardė, adresas
(580) 2013 04 08

---

(111) **10268**
(540) Compliment
(740) Reda Žabolienė, 7, Advokatės Redos Žabolienės kontora METIDA, Verslo centras VERTAS, Gynėjų g. 16, LT-01109 Vilnius LT
(450) 1994 05 15
Buvusio atstovo / patentinio patikėtinio / vardas, pavardė, adresas

(580) 2013 04 08

---

(111) **10270**
(540) TRIUMPH fig
(740) Reda Žabolienė, 7, Advokatės Redos Žabolienės kontora METIDA, Verslo centras VERTAS, Gynėjų g. 16, LT-01109 Vilnius LT
(450) 1994 05 15
Buvusio atstovo / patentinio patikėtinio / vardas, pavardė, adresas

(580) 2013 04 04

---

(111) **10271**
(540) Triumf
(740) Reda Žabolienė, 7, Advokatės Redos Žabolienės kontora METIDA, Verslo centras VERTAS, Gynėjų g. 16, LT-01109 Vilnius LT
(450) 1994 05 15
Buvusio atstovo / patentinio patikėtinio / vardas, pavardė, adresas

(580) 2013 04 04

---

(111) **10275**
(540) Amo
(740) Reda Žabolienė, 7, Advokatės Redos Žabolienės kontora METIDA, Verslo centras VERTAS, Gynėjų g. 16, LT-01109 Vilnius LT
(450) 1994 05 15
Buvusio atstovo / patentinio patikėtinio / vardas, pavardė, adresas

(580) 2013 04 03

---

(111) **10325**
(540) Vesta fig
(740) Reda Žabolienė, 7, Advokatės Redos Žabolienės kontora METIDA, Verslo centras VERTAS, Gynėjų g. 16, LT-01109 Vilnius LT
(450) 1994 05 15
Buvusio atstovo / patentinio patikėtinio / vardas, pavardė, adresas

(580) 2013 04 08

---

(111) **10326**
(540) Taillana
(740) Reda Žabolienė, 7, Advokatės Redos Žabolienės kontora METIDA, Verslo centras VERTAS, Gynėjų g. 16, LT-01109 Vilnius LT
(450) 1994 05 15
Buvusio atstovo / patentinio patikėtinio / vardas, pavardė, adresas

(580) 2013 04 08

---

(111) **10327**
(540) Jolly
(740) Reda Žabolienė, 7, Advokatės Redos Žabolienės kontora METIDA, Verslo centras VERTAS, Gynėjų g. 16, LT-01109 Vilnius LT
(450) 1994 05 15
Buvusio atstovo / patentinio patikėtinio / vardas, pavardė, adresas

(580) 2013 04 08

---

(111) **10328**
(540) Reve fig
(740) Reda Žabolienė, 7, Advokatės Redos Žabolienės kontora METIDA, Verslo centras VERTAS, Gynėjų g. 16, LT-01109 Vilnius LT
(450) 1994 05 15
Buvusio atstovo / patentinio patikėtinio / vardas, pavardė, adresas

(580) 2013 04 08

---

(111) **10329**
(540) Sloggi Sloggi fig
(740) Reda Žabolienė, 7, Advokatės Redos Žabolienės kontora METIDA, Verslo centras VERTAS, Gynėjų g. 16, LT-01109 Vilnius LT
(450) 1994 05 15
Buvusio atstovo / patentinio patikėtinio / vardas, pavardė, adresas

(580) 2013 04 08

---

(111) **10333**
(540) Doreen Doreen fig
(740) Reda Žabolienė, 7, Advokatės Redos Žabolienės kontora METIDA, Verslo centras VERTAS, Gynėjų g. 16, LT-01109 Vilnius LT
(450) 1994 05 15
Buvusio atstovo / patentinio patikėtinio / vardas, pavardė, adresas

(580) 2013 04 08

---

(111) **10334**
(540) Diana Diana fig
(740) Reda Žabolienė, 7, Advokatės Redos Žabolienės kontora METIDA, Verslo centras VERTAS, Gynėjų g. 16, LT-01109 Vilnius LT
(450) 1994 05 15
Buvusio atstovo / patentinio patikėtinio / vardas, pavardė, adresas

(580) 2013 04 08

---

(111) **10336**
(540) allya ollia fig
(740) Reda Žabolienė, 7, Advokatės Redos Žabolienės kontora METIDA, Verslo centras VERTAS, Gynėjų g. 16, LT-01109 Vilnius LT
(450) 1994 05 15
Buvusio atstovo / patentinio patikėtinio / vardas, pavardė, adresas

(580) 2013 04 08

---

(111) **10341**
(540) fig
(740) Reda Žabolienė, 7, Advokatės Redos Žabolienės kontora METIDA, Verslo centras VERTAS, Gynėjų g. 16, LT-01109 Vilnius LT
(450) 1994 05 15
Buvusio atstovo / patentinio patikėtinio / vardas, pavardė, adresas

(580) 2013 04 08

---

(111) **10367**
(540) COINTREAU
(740) Reda Žabolienė, 7, Advokatės Redos Žabolienės kontora METIDA, Verslo centras VERTAS, Gynėjų g. 16, LT-01109 Vilnius LT
(450) 1994 06 15
Buvusio atstovo / patentinio patikėtinio / vardas, pavardė, adresas

(580) 2013 04 19

---

(111) **10391**
(540) Trophy
(740) Reda Žabolienė, 7, Advokatės Redos Žabolienės kontora METIDA, Verslo centras VERTAS, Gynėjų g. 16, LT-01109 Vilnius LT
(450) 1994 06 15
Buvusio atstovo / patentinio patikėtinio / vardas, pavardė, adresas

(580) 2013 04 04

---

(111) **10450**
(540) REMY MARTIN DEPUIS 1724 fig
(740) Reda Žabolienė, 7, Advokatės Redos Žabolienės kontora METIDA, Verslo centras VERTAS, Gynėjų g. 16, LT-01109 Vilnius LT
(450) 1994 06 15
Buvusio atstovo / patentinio patikėtinio / vardas, pavardė, adresas

(580) 2013 04 08

---

(111) **10777**
(540) VODKA YURINKA fig
(740) Marius Jakulis - Jason, 3, AAA Baltic Service Company, J. Jasinskio g. 16 A, LT-01112 Vilnius LT
(450) 1994 06 15
Buvusio atstovo / patentinio patikėtinio / vardas, pavardė, adresas
Reda Žabolienė, Advokatės Redos Žabolienės kontora METIDA, Verslo centras VERTAS, Gynėjų g. 16, LT-01109 Vilnius, LT
(580) 2013 04 08

---

(111) **10841**
(540) Lee fig
(740) Vytautas Dovydėnas, 1, V. Grybo g. 41-38, LT-10320 Vilnius LT
(450) 1994 06 15
Buvusio atstovo / patentinio patikėtinio / vardas, pavardė, adresas
Marija Lenkutienė, Patentinių paslaugų centras, UAB, J.Basanavičiaus g. 11/1, LT-03108 Vilnius, LT
(580) 2013 04 05

---

(111) **10999**
(540) BRANCA fig
(740) Marija Lenkutienė, 6, Patentinių paslaugų centras, UAB, J.Basanavičiaus g. 11/1, LT-03108 Vilnius LT
(450) 1994 07 15
Buvusio atstovo / patentinio patikėtinio / vardas, pavardė, adresas
Reda Žabolienė, Advokatės Redos Žabolienės kontora METIDA, Verslo centras VERTAS, Gynėjų g. 16, LT-01109 Vilnius, LT
(580) 2013 04 17

---

(111) **11000**
(540) BRANCA MENTA FRATELLI BRANCA-DISTILLERIE SPA 10 cle fig
(740) Marija Lenkutienė, 6, Patentinių paslaugų centras, UAB, J.Basanavičiaus g. 11/1, LT-03108 Vilnius LT

(450) 1994 07 15
Buvusio atstovo / patentinio patikėtinio / vardas, pavardė, adresas
Reda Žabolienė, Advokatės Redos Žabolienės kontora METIDA, Verslo centras VERTAS, Gynėjų g. 16, LT-01109 Vilnius, LT
(580) 2013 04 17

---

(111) **11001**
(540) BRANDY BRANCA STRAVECCHIO fig
(740) Marija Lenkutienė, 6, Patentinių paslaugų centras, UAB, J.Basanavičiaus g. 11/1, LT-03108 Vilnius LT
(450) 1994 07 15
Buvusio atstovo / patentinio patikėtinio / vardas, pavardė, adresas
Reda Žabolienė, Advokatės Redos Žabolienės kontora METIDA, Verslo centras VERTAS, Gynėjų g. 16, LT-01109 Vilnius, LT
(580) 2013 04 17

---

(111) **11002**
(540) FERNET BRANCA FRATELLI BRANCA-DISTILLERIE SPA 10cle fig
(740) Marija Lenkutienė, 6, Patentinių paslaugų centras, UAB, J.Basanavičiaus g. 11/1, LT-03108 Vilnius LT
(450) 1994 07 15
Buvusio atstovo / patentinio patikėtinio / vardas, pavardė, adresas
Reda Žabolienė, Advokatės Redos Žabolienės kontora METIDA, Verslo centras VERTAS, Gynėjų g. 16, LT-01109 Vilnius, LT
(580) 2013 04 17

---

(111) **11376**
(540) PARIS-MATCH
(740) Tatjana Sterlina, 37, UAB „Intels“, Naugarduko g. 32 / 2, LT-03225 Vilnius LT
(450) 1994 08 25
Buvusio atstovo / patentinio patikėtinio / vardas, pavardė, adresas
Marius Jakulis - Jason, AAA Baltic Service Company, J. Jasinskio g. 16 A, LT-01112 Vilnius, LT
(580) 2013 04 17

---

(111) **11395**
(540) fig
(740) Reda Žabolienė, 7, Advokatės Redos Žabolienės kontora METIDA, Verslo centras VERTAS, Gynėjų g. 16, LT-01109 Vilnius LT
(450) 1994 08 25
Buvusio atstovo / patentinio patikėtinio / vardas, pavardė, adresas

(580) 2013 04 22

---

(111) **11428**
(540) DINERS CLUB
(740) Vaclovas Kiškis, 47, Adomaičiai, Lavoriškių pšt., LT-15032 Vilniaus r. LT
(450) 1994 08 25
Buvusio atstovo / patentinio patikėtinio / vardas, pavardė, adresas
Marius Jakulis - Jason, AAA Baltic Service Company, J. Jasinskio g. 16 A, LT-01112 Vilnius, LT
(580) 2013 04 16

---

(111) **11429**
(540) DINERS CLUB INTERNATIONAL fig
(740) Vaclovas Kiškis, 47, Adomaičiai, Lavoriškių pšt., LT-15032 Vilniaus r. LT
(450) 1994 08 25
Buvusio atstovo / patentinio patikėtinio / vardas, pavardė, adresas
Marius Jakulis - Jason, AAA Baltic Service Company, J. Jasinskio g. 16 A, LT-01112 Vilnius, LT
(580) 2013 04 16

---

(111) **11619**
(540) ELLE DECORATION
(740) Tatjana Sterlina, 37, UAB „Intels“, Naugarduko g. 32 / 2, LT-03225 Vilnius LT
(450) 1994 09 25
Buvusio atstovo / patentinio patikėtinio / vardas, pavardė, adresas
Marius Jakulis - Jason, AAA Baltic Service Company, J. Jasinskio g. 16 A, LT-01112 Vilnius, LT
(580) 2013 04 17

---

(111) **11736**
(540) FLASH
(740) Marius Jakulis - Jason, 3, AAA Baltic Service Company, J. Jasinskio g. 16 A, LT-01112 Vilnius LT
(450) 1994 09 25
Buvusio atstovo / patentinio patikėtinio / vardas, pavardė, adresas
Vytautas Dovydėnas, V. Grybo g. 41-38, LT-10320 Vilnius, LT
(580) 2013 04 18

---

(111) **12167**
(540) INTER SPORT fig
(740) Reda Žabolienė, 7, Advokatės Redos Žabolienės kontora METIDA, Verslo centras VERTAS, Gynėjų g. 16, LT-01109 Vilnius LT

(450) 1994 11 25

Buvusio atstovo / patentinio patikėtinio / vardas, pavardė, adresas

Leonas Antanas Kučinskas, Dr. Leono A. Kučinsko patentinių paslaugų firma, Kaštonų g. 5-7, LT-01107 Vilnius, LT

(580) 2013 04 22

---

(111) **12398**

(540) fig

(740) Reda Žabolienė, 7, Advokatės Redos Žabolienės kontora METIDA, Verslo centras VERTAS, Gynėjų g. 16, LT-01109 Vilnius LT

(450) 1994 11 25

Buvusio atstovo / patentinio patikėtinio / vardas, pavardė, adresas

(580) 2013 04 22

---

(111) **12495**

(540) Laima fig

(740) Marius Jakulis - Jason, 3, AAA Baltic Service Company, J. Jasinskio g. 16 A, LT-01112 Vilnius LT

(450) 1994 12 27

Buvusio atstovo / patentinio patikėtinio / vardas, pavardė, adresas

Ramunė Garšvienė, Dūkštų g. 28-20, LT-07171 Vilnius, LT

(580) 2013 04 19

---

(111) **13834**

(540) FRAXIPARINE

(740) Marius Jakulis - Jason, 3, AAA Baltic Service Company, J. Jasinskio g. 16 A, LT-01112 Vilnius LT

(450) 1995 04 25

Buvusio atstovo / patentinio patikėtinio / vardas, pavardė, adresas

Vytautas Guobys, Ateities g. 3-9, LT-08306 Vilnius, LT

(580) 2013 04 19

---

(111) **14104**

(540) Hero fig

(740) Marius Jakulis - Jason, 3, AAA Baltic Service Company, J. Jasinskio g. 16 A, LT-01112 Vilnius LT

(450) 1995 05 25

Buvusio atstovo / patentinio patikėtinio / vardas, pavardė, adresas

Virgina Adolfina Draugelienė, UAB TARPINĖ, p. o. box 1202, LT-01007, A. P. Kavoliuko g. 24-152, LT-04328 Vilnius, LT

(580) 2013 04 18

---

(111) **14314**

(540) ALARMCOM

(740) Leonas Antanas Kučinskas, 4, Dr. Leono A. Kučinsko patentinių paslaugų firma, Kaštonų g. 5-7, LT-01107 Vilnius LT

(450) 1995 05 25

Buvusio atstovo / patentinio patikėtinio / vardas, pavardė, adresas

Liudmila Gerasimovič, Ią „Liudmila Gerasimovič, Patentinis patikėtinis“, Vingrių g.13-42, LT-01141 Vilnius, LT

(580) 2013 04 09

---

(111) **21677**

(540) ISOTONIC

(740) Reda Žabolienė, 7, Advokatės Redos Žabolienės kontora METIDA, Verslo centras VERTAS, Gynėjų g. 16, LT-01109 Vilnius LT

(450) 1995 12 27

Buvusio atstovo / patentinio patikėtinio / vardas, pavardė, adresas

(580) 2013 04 03

---

(111) **21679**

(540) TRIP

(740) Reda Žabolienė, 7, Advokatės Redos Žabolienės kontora METIDA, Verslo centras VERTAS, Gynėjų g. 16, LT-01109 Vilnius LT

(450) 1995 12 27

Buvusio atstovo / patentinio patikėtinio / vardas, pavardė, adresas

(580) 2013 04 03

---

(111) **21682**

(540) MARLI

(740) Reda Žabolienė, 7, Advokatės Redos Žabolienės kontora METIDA, Verslo centras VERTAS, Gynėjų g. 16, LT-01109 Vilnius LT

(450) 1995 12 27

Buvusio atstovo / patentinio patikėtinio / vardas, pavardė, adresas

(580) 2013 04 03

---

(111) **21885**

(540) SANSUI fig

(740) Liucija Janickaitė, 29, Inpatra UAB, Šeškinės g. 59-53, LT-07162 Vilnius LT

(450) 1996 01 25

Buvusio atstovo / patentinio patikėtinio / vardas, pavardė, adresas

(580) 2013 04 02

---

(111) **21905**
(540) JANSPORT fig
(740) Marius Jakulis - Jason, 3, AAA Baltic Service Company, J. Jasinskio g. 16 A, LT-01112 Vilnius LT
(450) 1996 01 25
Buvusio atstovo / patentinio patikėtinio / vardas, pavardė, adresas
Vytautas Dovydėnas, V. Grybo g. 41-38, LT-10320 Vilnius, LT
(580) 2013 04 03

---

(111) **22066**
(540) NEC fig
(740) Marius Jakulis - Jason, 3, AAA Baltic Service Company, J. Jasinskio g. 16 A, LT-01112 Vilnius LT
(450) 1996 03 25
Buvusio atstovo / patentinio patikėtinio / vardas, pavardė, adresas
Ramunė Garšvienė, Dūkštų g. 28-20, LT-07171 Vilnius, LT
(580) 2013 04 05

---

(111) **22069**
(540) KRISTALINKA
(740) Marius Jakulis - Jason, 3, AAA Baltic Service Company, J. Jasinskio g. 16 A, LT-01112 Vilnius LT
(450) 1996 03 25
Buvusio atstovo / patentinio patikėtinio / vardas, pavardė, adresas
Reda Žabolienė, Advokatės Redos Žabolienės kontora METIDA, Verslo centras VERTAS, Gynėjų g. 16, LT-01109 Vilnius, LT
(580) 2013 04 17

---

(111) **22092**
(540) DESMOPAN
(740) Reda Žabolienė, 7, Advokatės Redos Žabolienės kontora METIDA, Verslo centras VERTAS, Gynėjų g. 16, LT-01109 Vilnius LT
(450) 1996 03 25
Buvusio atstovo / patentinio patikėtinio / vardas, pavardė, adresas
(580) 2013 04 03

---

(111) **22104**
(540) LOS REYES
(740) Marius Jakulis - Jason, 3, AAA Baltic Service Company, J. Jasinskio g. 16 A, LT-01112 Vilnius LT
(450) 1996 03 25
Buvusio atstovo / patentinio patikėtinio / vardas, pavardė, adresas
Stanislava Teleišienė, UAB „Brainera“, Savanorių pr. 217, LT-02300 Vilnius, LT
(580) 2013 04 16

---

(111) **22119**
(540) fig
(740) Reda Žabolienė, 7, Advokatės Redos Žabolienės kontora METIDA, Verslo centras VERTAS, Gynėjų g. 16, LT-01109 Vilnius LT
(450) 1996 03 25
Buvusio atstovo / patentinio patikėtinio / vardas, pavardė, adresas
(580) 2013 04 16

---

(111) **22252**
(540) DEPO-MEDROL
(740) Marija Lenkutienė, 6, Patentinių paslaugų centras, UAB, J.Basanavičiaus g. 11/1, LT-03108 Vilnius LT
(450) 1996 04 25
Buvusio atstovo / patentinio patikėtinio / vardas, pavardė, adresas
Reda Žabolienė, Advokatės Redos Žabolienės kontora METIDA, Verslo centras VERTAS, Gynėjų g. 16, LT-01109 Vilnius, LT
(580) 2013 04 04

---

(111) **22253**
(540) CAVERJECT
(740) Marija Lenkutienė, 6, Patentinių paslaugų centras, UAB, J.Basanavičiaus g. 11/1, LT-03108 Vilnius LT
(450) 1996 04 25
Buvusio atstovo / patentinio patikėtinio / vardas, pavardė, adresas
Reda Žabolienė, Advokatės Redos Žabolienės kontora METIDA, Verslo centras VERTAS, Gynėjų g. 16, LT-01109 Vilnius, LT
(580) 2013 04 04

---

(111) **22312**
(540) M F fig
(740) Marius Jakulis - Jason, 3, AAA Baltic Service Company, J. Jasinskio g. 16 A, LT-01112 Vilnius LT
(450) 1996 04 25
Buvusio atstovo / patentinio patikėtinio / vardas, pavardė, adresas
Vytautas Dovydėnas, V. Grybo g. 41-38, LT-10320 Vilnius, LT
(580) 2013 04 18

---

(111) **22448**
(540) BAYTHERM
(740) Reda Žabolienė, 7, Advokatės Redos Žabolienės kontora METIDA, Verslo centras VERTAS, Gynėjų g. 16, LT-01109 Vilnius LT

(450) 1996 05 27
Buvusio atstovo / patentinio patikėtinio / vardas, pavardė, adresas

(580) 2013 04 03

---

(111) **22520**
(540) BAYMER
(740) Reda Žabolienė, 7, Advokatės Redos Žabolienės kontora METIDA, Verslo centras VERTAS, Gynėjų g. 16, LT-01109 Vilnius LT
(450) 1996 05 27
Buvusio atstovo / patentinio patikėtinio / vardas, pavardė, adresas

(580) 2013 04 03

---

(111) **22719**
(540) JAMESON
(740) Marius Jakulis - Jason, 3, AAA Baltic Service Company, J. Jasinskio g. 16 A, LT-01112 Vilnius LT
(450) 1996 06 25
Buvusio atstovo / patentinio patikėtinio / vardas, pavardė, adresas
Reda Žabolienė, Advokatės Redos Žabolienės kontora METIDA, Verslo centras VERTAS, Gynėjų g. 16, LT-01109 Vilnius, LT
(580) 2013 04 09

---

(111) **22728**
(540) STAMARIL
(740) Reda Žabolienė, 7, Advokatės Redos Žabolienės kontora METIDA, Verslo centras VERTAS, Gynėjų g. 16, LT-01109 Vilnius LT
(450) 1996 06 25
Buvusio atstovo / patentinio patikėtinio / vardas, pavardė, adresas
Tatjana Sterlina, UAB „Intels“, Naugarduko g. 32 / 2, LT-03225 Vilnius, LT
(580) 2013 04 03

---

(111) **23002**
(540) fig
(740) Marija Lenkutienė, 6, Patentinių paslaugų centras, UAB, J.Basanavičiaus g. 11/1, LT-03108 Vilnius LT
(450) 1996 07 25
Buvusio atstovo / patentinio patikėtinio / vardas, pavardė, adresas
Vytautas Dovydėnas, V. Grybo g. 41-38, LT-10320 Vilnius, LT
(580) 2013 04 19

---

(111) **23003**
(540) TRANSAMERICA fig
(740) Marija Lenkutienė, 6, Patentinių paslaugų centras, UAB, J.Basanavičiaus g. 11/1, LT-03108 Vilnius LT
(450) 1996 07 25
Buvusio atstovo / patentinio patikėtinio / vardas, pavardė, adresas
Vytautas Dovydėnas, V. Grybo g. 41-38, LT-10320 Vilnius, LT
(580) 2013 04 19

---

(111) **23668**
(540) ZIPPO
(740) Marius Jakulis - Jason, 3, AAA Baltic Service Company, J. Jasinskio g. 16 A, LT-01112 Vilnius LT
(450) 1996 11 25
Buvusio atstovo / patentinio patikėtinio / vardas, pavardė, adresas

(580) 2013 04 18

---

(111) **24609**
(540) KOHO
(740) Marius Jakulis - Jason, 3, AAA Baltic Service Company, J. Jasinskio g. 16 A, LT-01112 Vilnius LT
(450) 1997 05 26
Buvusio atstovo / patentinio patikėtinio / vardas, pavardė, adresas
Reda Žabolienė, Advokatės Redos Žabolienės kontora METIDA, Verslo centras VERTAS, Gynėjų g. 16, LT-01109 Vilnius, LT
(580) 2013 04 17

---

(111) **24610**
(540) CANADIEN
(740) Marius Jakulis - Jason, 3, AAA Baltic Service Company, J. Jasinskio g. 16 A, LT-01112 Vilnius LT
(450) 1997 05 26
Buvusio atstovo / patentinio patikėtinio / vardas, pavardė, adresas
Reda Žabolienė, Advokatės Redos Žabolienės kontora METIDA, Verslo centras VERTAS, Gynėjų g. 16, LT-01109 Vilnius, LT
(580) 2013 04 22

---

(111) **24611**
(540) TITAN
(740) Marius Jakulis - Jason, 3, AAA Baltic Service Company, J. Jasinskio g. 16 A, LT-01112 Vilnius LT

(450) 1997 05 26

Buvusio atstovo / patentinio patikėtinio / vardas, pavardė, adresas

Reda Žabolienė, Advokatės Redos Žabolienės kontora METIDA, Verslo centras VERTAS, Gynėjų g. 16, LT-01109 Vilnius, LT

(580) 2013 04 22

---

(111) **48408**

(540) Faringodol

(740) Marius Jakulis - Jason, 3, AAA Baltic Service Company, J. Jasinskio g. 16 A, LT-01112 Vilnius LT

(450) 2004 10 25

Buvusio atstovo / patentinio patikėtinio / vardas, pavardė, adresas

Reda Žabolienė, Advokatės Redos Žabolienės kontora METIDA, Verslo centras VERTAS, Gynėjų g. 16, LT-01109 Vilnius, LT

(580) 2013 04 10

---

(111) **48551**

(540) SUNISA

(740) Marius Jakulis - Jason, 3, AAA Baltic Service Company, J. Jasinskio g. 16 A, LT-01112 Vilnius LT

(450) 2004 11 25

Buvusio atstovo / patentinio patikėtinio / vardas, pavardė, adresas

(580) 2013 04 19

---

(111) **48580**

(540) MAGVIT

(740) Marius Jakulis - Jason, 3, AAA Baltic Service Company, J. Jasinskio g. 16 A, LT-01112 Vilnius LT

(450) 2004 12 27

Buvusio atstovo / patentinio patikėtinio / vardas, pavardė, adresas

Reda Žabolienė, Advokatės Redos Žabolienės kontora METIDA, Verslo centras VERTAS, Gynėjų g. 16, LT-01109 Vilnius, LT

(580) 2013 04 10

---

(111) **48666**

(540) IBUMETIN

(740) Marius Jakulis - Jason, 3, AAA Baltic Service Company, J. Jasinskio g. 16 A, LT-01112 Vilnius LT

(450) 2004 12 27

Buvusio atstovo / patentinio patikėtinio / vardas, pavardė, adresas

(580) 2013 04 22

---

(111) **48811**

(540) DINERS

(740) Vaclovas Kiškis, 47, Adomaičiai, Lavoriškių pšt., LT-15032 Vilniaus r. LT

(450) 2005 02 25

Buvusio atstovo / patentinio patikėtinio / vardas, pavardė, adresas

Reda Žabolienė, Advokatės Redos Žabolienės kontora METIDA, Verslo centras VERTAS, Gynėjų g. 16, LT-01109 Vilnius, LT

(580) 2013 04 03

---

(111) **48812**

(540) DINERS CLUB INTERNATIONAL

(740) Vaclovas Kiškis, 47, Adomaičiai, Lavoriškių pšt., LT-15032 Vilniaus r. LT

(450) 2005 02 25

Buvusio atstovo / patentinio patikėtinio / vardas, pavardė, adresas

Reda Žabolienė, Advokatės Redos Žabolienės kontora METIDA, Verslo centras VERTAS, Gynėjų g. 16, LT-01109 Vilnius, LT

(580) 2013 04 03

---

(111) **48813**

(540) fig

(740) Vaclovas Kiškis, 47, Adomaičiai, Lavoriškių pšt., LT-15032 Vilniaus r. LT

(450) 2005 02 25

Buvusio atstovo / patentinio patikėtinio / vardas, pavardė, adresas

Reda Žabolienė, Advokatės Redos Žabolienės kontora METIDA, Verslo centras VERTAS, Gynėjų g. 16, LT-01109 Vilnius, LT

(580) 2013 04 03

---

(111) **48910**

(540) NATURELLA

(740) Marius Jakulis - Jason, 3, AAA Baltic Service Company, J. Jasinskio g. 16 A, LT-01112 Vilnius LT

(450) 2005 02 25

Buvusio atstovo / patentinio patikėtinio / vardas, pavardė, adresas

Vytautas Dovydėnas, V. Grybo g. 41-38, LT-10320 Vilnius, LT

(580) 2013 04 18

---

(111) **48931**

(540) AMOXIL

(740) Marius Jakulis - Jason, 3, AAA Baltic Service Company, J. Jasinskio g. 16 A, LT-01112 Vilnius LT

(450) 2005 03 25
Buvusio atstovo / patentinio patikėtinio / vardas, pavardė, adresas
Marija Lenkutienė, Patentinių paslaugų centras, UAB, J.Basanavičiaus g. 11/1, LT-03108 Vilnius, LT
(580) 2013 04 19

---

(111) **48953**
(540) Chipicao fig
(740) Marius Jakulis - Jason, 3, AAA Baltic Service Company, J. Jasinskio g. 16 A, LT-01112 Vilnius LT
(450) 2005 03 25
Buvusio atstovo / patentinio patikėtinio / vardas, pavardė, adresas

(580) 2013 04 18

---

(111) **49127**
(540) AGRONOM fig
(740) Reda Žabolienė, 7, Advokatės Redos Žabolienės kontora METIDA, Verslo centras VERTAS, Gynėjų g. 16, LT-01109 Vilnius LT
(450) 2005 05 25
Buvusio atstovo / patentinio patikėtinio / vardas, pavardė, adresas

(580) 2013 04 18

---

(111) **49238**
(540) EVERMEN fig
(740) Marija Lenkutienė, 6, Patentinių paslaugų centras, UAB, J.Basanavičiaus g. 11/1, LT-03108 Vilnius LT
(450) 2005 05 25
Buvusio atstovo / patentinio patikėtinio / vardas, pavardė, adresas

(580) 2013 04 18

---

(111) **49239**
(540) CHR fig
(740) Marija Lenkutienė, 6, Patentinių paslaugų centras, UAB, J.Basanavičiaus g. 11/1, LT-03108 Vilnius LT
(450) 2005 05 25
Buvusio atstovo / patentinio patikėtinio / vardas, pavardė, adresas

(580) 2013 04 18

---

(111) **49816**
(540) LONGILES
(740) Marius Jakulis - Jason, 3, AAA Baltic Service Company, J. Jasinskio g. 16 A, LT-01112 Vilnius LT
(450) 2005 09 26
Buvusio atstovo / patentinio patikėtinio / vardas, pavardė, adresas
Reda Žabolienė, Advokatės Redos Žabolienės kontora METIDA, Verslo centras VERTAS, Gynėjų g. 16, LT-01109 Vilnius, LT
(580) 2013 04 19

---

(111) **49817**
(540) FOXAIR
(740) Marius Jakulis - Jason, 3, AAA Baltic Service Company, J. Jasinskio g. 16 A, LT-01112 Vilnius LT
(450) 2005 09 26
Buvusio atstovo / patentinio patikėtinio / vardas, pavardė, adresas
Reda Žabolienė, Advokatės Redos Žabolienės kontora METIDA, Verslo centras VERTAS, Gynėjų g. 16, LT-01109 Vilnius, LT
(580) 2013 04 19

---

(111) **65924**
(540) M melodija fig
(511)
9 moksliniai, jūriniai, geodeziniai, fotografijos, kinematografijos, optiniai, svėrimo, matavimo, signalizavimo, tikrinimo (priežiūros), gelbėjimo, mokymo prietaisai ir aparatai; elektros praleidimo, perjungimo, transformavimo, akumuliavimo, reguliavimo ir valdymo aparatai ir prietaisai; garso ar vaizdo įrašymo, perdavimo ar atkūrimo aparatūra; magnetinės duomenų laikmenos, įrašų diskai; prekybos automatai ir monetinių aparatų mechanizmai; kasos aparatai, skaičiavimo mašinos, duomenų dorojimo įrenginiai ir kompiuteriai; gesintuvai; parsisiunčiamosios muzikos rinkmenos (MP3 formatu).
41 pasilinksminimai, estrados artistų paslaugos, pramoginių ar mokomųjų konkursų rengimas, garso įrašų nuoma, knygų leidyba, pramoginių rodinių (šou) kūrimas, klubų paslaugos (pramogos ar švietimas), diskotekų paslaugos, pramogų informacija, kultūros ar mokomųjų parodų rengimas, pobūvių rengimas, įrašų studijų paslaugos, informacija apie poilsio ir pramogų renginius, grožio konkursų rengimas, garso įrašų montavimas, šokių vakarų rengimas, pramoginių rodinių (šou) rengimas, garso aparatūros nuoma, elektroninių knygų ir žurnalų tiesioginis publikavimas, elektroninė darbalaukinė leidyba, žaidimų paslaugos, teikiamos tiesiogiai per kompiuterių tinklą, karaokės paslaugų parūpinimas, muzikos komponavimo paslaugos, naktiniai klubai, elektroninių publikacijų tiesioginis pateikimas per kompiuterių tinklą (ne parsisiunčiamųjų), koncertų rengimas ir vedimas, madų šou rengimas (pramogų reikmėms), diskotekų vedėjų paslaugos, muzikos kūrimas.
(450) 2012 11 26
Buvęs prekių ir paslaugų sąrašas
9 moksliniai, jūriniai, geodeziniai, fotografijos, kinematografijos, optiniai, svėrimo, matavimo,

signalizavimo, tikrinimo (priežiūros), gelbėjimo, mokymo prietaisai ir aparatai; elektros praleidimo, perjungimo, transformavimo, akumuliavimo, reguliavimo ir valdymo aparatai ir prietaisai; garso ar vaizdo įrašymo, perdavimo ar atkūrimo aparatūra; magnetinės duomenų laikmenos, įrašų diskai; prekybos automatai ir monetinių aparatų mechanizmai; kasos aparatai, skaičiavimo mašinos, duomenų dorojimo įrenginiai ir kompiuteriai; gesintuvai; parsisiunčiamosios muzikos rinkmenos (MP3 formatu).

41 švietimas, mokymas; pramogos; sportinė ir kultūrinė veikla.

(580) 2013 04 05

Registracijos galiojimo termino pratęsimas pagal Lietuvos Respublikos prekių ženklų įstatymo 36 straipsnį

(111) **6242**
(156) 2013 04 05
(210) RL 753
(220) 1992 12 08
(186) 2022 12 08
(732) DAIMLER AG, Mercedesstrasse 137, 70327 Stuttgart, DE
(740) Marius Jakulis - Jason, 3, AAA Baltic Service Company, J. Jasinskio g. 16 A, LT-01112 Vilnius, LT
(540)



(531) 1.1, 26.1
(511)
37 automobilių, vidaus degimo variklių su linijiniais grįžtamaisiais-slenkamaisiais ir rotaciniais stūmokliais (Vankel-varikliai), stacionarinių variklių, valtinių variklių remontas ir aptarnavimas, benzino kolonėlių automobiliams ir varikliams aptarnavimas ir eksploatavimas; gamybinių įrengimų automobiliams ir varikliams aptarnavimas ir eksploatavimas; architektūriniai darbai; aprūpinimo atsarginėmis dalimis paslaugos; visas remontas, susijęs su aukščiau nurodytomis paslaugomis; tiesimo, detalių iš lakštinio plieno išplovimo paslaugos; diagnostinių bandymų ir elektros įrengimų paslaugos; autoplovyklų paslaugos; signalinių įrengimų, tepalų ir automobilių patikrinimo tarnybų aptarnavimas; detalių iš lakštinio plieno lakavimo paslaugos.
42 automobilių ir variklių konstravimo biurų paslaugos.

---

(111) **6243**
(156) 2013 04 05
(210) RL 754
(220) 1992 12 08
(186) 2022 12 08
(732) DAIMLER AG, Mercedesstrasse 137, 70327 Stuttgart, DE
(740) Marius Jakulis - Jason, 3, AAA Baltic Service Company, J. Jasinskio g. 16 A, LT-01112 Vilnius, LT
(540)



(531) 1.1, 26.1
(511)
37 automobilių, vidaus degimo variklių su linijiniais grįžtamaisiais-slenkamaisiais ir rotaciniais stūmokliais (Vankel-varikliai), stacionarinių variklių, valtinių variklių remontas ir aptarnavimas, benzino kolonėlių automobiliams ir varikliams aptarnavimas ir eksploatavimas; gamybinių įrengimų automobiliams ir varikliams aptarnavimas ir eksploatavimas; architektūriniai darbai; aprūpinimo atsarginėmis dalimis paslaugos; visas remontas, susijęs su aukščiau nurodytomis paslaugomis; tiesimo, detalių iš lakštinio plieno išplovimo paslaugos; diagnostinių bandymų ir elektros įrengimų paslaugos; autoplovyklų paslaugos; signalinių įrengimų; tepalų ir automobilių patikrinimo tarnybų aptarnavimas; detalių iš lakštinio plieno lakavimo paslaugos.
42 automobilių ir variklių konstravimo biurų paslaugos.

---

(111) **6344**
(156) 2013 04 05
(210) RL 855
(220) 1992 12 04
(186) 2022 12 04
(732) DAIMLER AG, Mercedesstrasse 137, 70327 Stuttgart, DE
(740) Marius Jakulis - Jason, 3, AAA Baltic Service Company, J. Jasinskio g. 16 A, LT-01112 Vilnius, LT
(540)

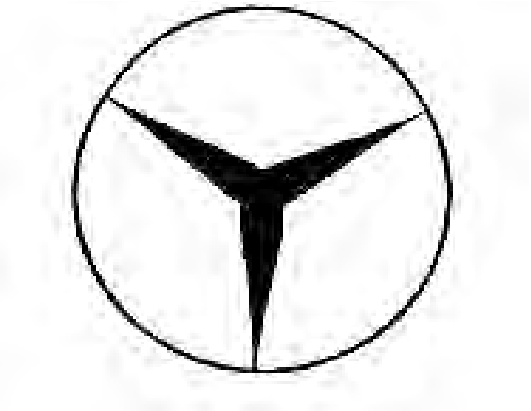

(531) 1.1, 26.1

(511)

2 dažai, lakai; medžiagos, apsaugančios nuo rūdžių ir medį nuo gedimo; dažomosios medžiagos, dažalų tvirtikliai; natūralios dervos; metalo lakštai ir metalo milteliai dailininkams ir dekoratoriams, pokostai.

3 preparatai skalbinių balinimui ir kitos priemonės skalbimui, preparatai valymui, poliravimui, riebalų dėmių išėmimui ir abrazyvinės medžiagos, muilai, parfumerija, eterio aliejai, kosmetika, losjonai plaukams, dantų milteliai ir pasta.

4 pramoniniai riebalai ir aliejai (išskyrus maistinius riebalus ir aliejus, o taip pat eterinius aliejus); tepalinės medžiagos; sudėtys, surišančios dulkės, degios sudėtys (įskaitant benziną motorams) ir apšvietimo medžiagos, žvakės, naktinės lempelės ir dagčiai.

6 paprasti neapdoroti metalai ir pusiau apdoroti metalai ir jų lydiniai, inkarai, priekalai, gaubtuvai; lietos ir valcuotos statybinės medžiagos; bėgiai ir kitos metalo medžiagos geležinkeliams; grandinės (išskyrus grandinines pavaras mašinoms); kabeliai ir metalinė viela; šaltkalvystės gaminiai; metalo vamzdžiai; seifai ir dėžutės, plieniniai rutuliukai, pasagos, vinys ir varžtai, kiti gaminiai iš metalo (nebrangaus), neįtraukti į kitas klases; rūdos.

7 mašinos ir staklės, varikliai (išskyrus variklius antžeminėms judėjimo priemonėms); žemės ūkio padargai, inkubatoriai.

8 rankiniai įrankiai ir instrumentai, peiliai, šakutės, šaukštai; šaltieji ginklai.

11 apšvietimo įrenginiai; šildymo, garo gaminimui, virimui, šaldymo, džiovinimo, vėdinimo, vandens paskirstymo ir sanitariniai įrengimai.

12 judėjimo priemonės vandeniu, žeme ir oru.

---

(111) **6345**

(156) 2013 04 05

(210) RL 856

(220) 1992 12 04

(186) 2022 12 04

(732) DAIMLER AG, Mercedesstrasse 137, 70327 Stuttgart, DE

(740) Marius Jakulis - Jason, 3, AAA Baltic Service Company, J. Jasinskio g. 16 A, LT-01112 Vilnius, LT

(540)



(531) 1.1, 26.1

(511)

9 prietaisai ir instrumentai elektriniai, elektroniniai, fotografiniai, optiniai, matavimui, signalizacijai, kontrolei, gelbėjimui; mechaniniai, hidrauliniai, pneumatiniai, elektroniniai ir elektrotechniniai prietaisai ir instrumentai valdymui, įjungimui, reguliavimui, patikrinimui, įspėjimui ir kontrolei; radijo aparatūra, garsiakalbiai, antenos, radijo siųstuvai, telefonų aparatai, magnetiniai informacijos nešikliai, skaičiavimo mašinos ir įrengimai informacijos apdorojimui, elektrinės baterijos ir elektros reikmenys, įtraukti į 9 klasę; ugnies gesintuvai, detalės aukščiau nurodytoms prekėms.

---

(111) **6346**

(156) 2013 04 05

(210) RL 857

(220) 1992 12 04

(186) 2022 12 04

(732) DAIMLER AG, Mercedesstrasse 137, 70327 Stuttgart, DE

(740) Marius Jakulis - Jason, 3, AAA Baltic Service Company, J. Jasinskio g. 16 A, LT-01112 Vilnius, LT

(540)

UNIMOG

(511)

6 paprasti neapdoroti metalai ir pusiau apdoroti metalai ir jų lydiniai; inkarai, priekalai, gaubtuvai; lietos ir valcuotos statybinės medžiagos; bėgiai ir kitos metalo medžiagos geležinkeliams; grandinės (išskyrus grandinines pavaras mašinoms); kabeliai ir metalinė viela; šaltkalvystės gaminiai; metalo vamzdžiai; seifai ir dėžutės, plieniniai rutuliukai, pasagos, vinys ir varžtai, kiti gaminiai iš metalo (nebrangaus), neįtraukti į kitas klases; rūdos.

7 mašinos ir staklės, varikliai (išskyrus variklius antžeminėms judėjimo priemonėms); sujungimai ir pavarų diržai (išskyrus antžeminėms judėjimo priemonėms); žemės ūkio padargai, inkubatoriai.

12 judėjimo priemonės vandeniu, žeme ir oru.

---

(111) **6737**

(156) 2013 04 05

(210) RL 1246

(220) 1992 12 04

(186) 2022 12 04

(732) DAIMLER AG, Mercedesstrasse 137, 70327 Stuttgart, DE

(740) Marius Jakulis - Jason, 3, AAA Baltic Service Company, J. Jasinskio g. 16 A, LT-01112 Vilnius, LT

(540)



(531) 1.1, 5.3, 24.3

(511)

2 dažai, lakai; medžiagos, apsaugančios nuo rūdžių ir medį nuo irimo; dažančiosios medžiagos, dažalų tvirtikliai, natūralios dervos; metalo lakštai ir metalo milteliai dailininkams ir dekoratoriams.

3 preparatai skalbinių balinimui ir kitos priemonės skalbimui, preparatai valymui, poliravimui, riebalų dėmių išėmimui ir abrazyvinės medžiagos; muilai, parfumerija, eterio aliejai, kosmetika, losjonai plaukams, dantų milteliai ir pasta.

4 pramoniniai riebalai ir aliejai (išskyrus maistinius riebalus ir aliejus); tepalinės medžiagos; dulkes surišantieji mišiniai, degios sudėtys (įskaitant benziną varikliams) ir apšvietimo medžiagos, žvakės, naktinės lempelės ir dagčiai.

6 paprasti neapdoroti metalai ir pusiau apdoroti metalai ir jų lydiniai; inkarai, priekalai, gaubtuvai; lietos ir valcuotos statybinės medžiagos, bėgiai ir kitos metalo medžiagos geležinkeliams; grandinės (išskyrus grandininės pavaras mašinoms); kabeliai ir metalinė viela; šaltkalvystės gaminiai, metalo vamzdžiai; seifai ir dėžutės, plieniniai rutuliukai, pasagos, vinys ir varžtai, kiti gaminiai iš metalo (nebrangaus), neįtraukti į kitas klases; rūdos.

7 mašinos ir staklės, varikliai (išskyrus variklius antžeminėms judėjimo priemonėms); sujungimai ir pavarų diržai (išskyrus antžeminėms judėjimo priemonėms), žemės ūkio padargai, inkubatoriai.

8 rankiniai įrankiai ir instrumentai, peiliai, šakutės, šaukštai; šaltieji ginklai.

11 apšvietimo įrenginiai; šildymo, garo gaminimui, virimui, šaldymo, džiovinimo, vėdinimo, vandens paskirstymui ir sanitariniai įrenginiai.

12 transporto priemonės, judėjimo priemonės vandeniu, žeme ir oru; taip pat dalys, atsarginės dalys ir prietaisai (armatūros) šioms prekėms.

---

(111) **6855**

(156) 2013 04 05

(210) RL 1339

(220) 1992 12 04

(186) 2022 12 04

(732) DAIMLER AG, Mercedesstrasse 137, 70327 Stuttgart, DE

(740) Marius Jakulis - Jason, 3, AAA Baltic Service Company, J. Jasinskio g. 16 A, LT-01112 Vilnius, LT

(540)

MERCEDES-BENZ

(511)

2 dažai, lakai; medžiagos, apsaugančios nuo rūdžių ir medį nuo irimo, dažančios medžiagos, dažalų fiksatoriai, natūralios dervos, metalo lakštai ir metalo milteliai dailininkams ir dekoratoriams; pokostai.

3 preparatai skalbinių balinimui ir kitos priemonės skalbimui, preparatai valymui, poliravimui, riebalų dėmių išėmimui ir abrazyvinės medžiagos, muilai, parfumerija, eteriniai aliejai, kosmetika, losjonai plaukams, dantų milteliai ir pasta.

4 pramoniniai riebalai ir aliejai (išskyrus maistinius riebalus ir aliejus, o taip pat eterinius aliejus); tepalinės medžiagos; sudėtys, surišančios dulkes, degieji mišiniai (įskaitant benziną motorams) ir apšvietimo medžiagos, žvakės, naktinės lempelės, dagčiai.

6 paprasti neapdoroti metalai ir pusiau apdoroti metalai ir jų lydiniai, inkarai, priekalai, gaubtuvai; lietos ir valcuotos statybinės medžiagos: bėgiai ir kitos metalo medžiagos geležinkeliams; grandinės (išskyrus grandininės pavaras mašinoms); kabeliai ir metalinė viela; šaltkalvystės gaminiai, metalo vamzdžiai; seifai ir dėžutės, plieniniai rutuliukai, pasagos, vinys ir varžtai, kiti gaminiai iš metalo (nebrangaus), neįtraukti į kitas klases; rūdos.

7 mašinos ir staklės, varikliai (išskyrus variklius antžeminėms judėjimo priemonėms), sujungimai ir pavarų diržai (išskyrus antžeminėms judėjimo priemonėms); žemės ūkio padargai, inkubatoriai.

8 rankiniai įrankiai ir instrumentai, peiliai, šakutės, šaukštai, šaltieji ginklai.

11 apšvietimo įrenginiai; šildymo, garo gaminimo, virimo, šaldymo, džiovinimo, vėdinimo, vandens paskirstymo ir sanitariniai įrenginiai.

12 transporto priemonės; judėjimo priemonės vandeniu, žeme ir oru.

---

(111) **7117**

(156) 2013 04 05

(210) RL 1453

(220) 1992 12 04

(186) 2022 12 04

(732) DAIMLER AG, Mercedesstrasse 137, 70327 Stuttgart, DE

(740) Marius Jakulis - Jason, 3, AAA Baltic Service Company, J. Jasinskio g. 16 A, LT-01112 Vilnius, LT

(540)

MERCEDES-BENZ

(511)

37 automobilių, vidaus degimo variklių su linijiniais grįžtamaisiais-slenkamaisiais stūmokliais ir rotaciniais stūmokliais (Vankel-varikliai), stacionarinių motorų,

valčių motorų remontas ir aptarnavimas; benzino kolonėlių automobiliams ir motorams aptarnavimas ir eksploatavimas; aptarnavimas ir eksploatavimas automobilių ir motorų gamybiniams įrengimams; konstruktorių biurų aptarnavimas ir eksploatavimas automašinų ir motorų, įskaitant architektūrinį aptarnavimą, aptarnavimą atsarginėmis dalimis, visą remontą, sujungtą su aukščiau nurodytu aptarnavimu, aptarnavimą su lakavimu, tiesinimu, detalių iš lakštinio plieno išplovimu, diagnostiniu tyrimu, elektroįrengimų, autoplovyklų aptarnavimą, signalinių įrengimų, tepalų ir automobilių patikrinimo tarnybų aptarnavimą.

---

(111) **7118**
(156) 2013 04 05
(210) RL 1454
(220) 1992 12 04
(186) 2022 12 04
(732) DAIMLER AG, Mercedesstrasse 137, 70327 Stuttgart, DE
(740) Marius Jakulis - Jason, 3, AAA Baltic Service Company, J. Jasinskio g. 16 A, LT-01112 Vilnius, LT
(540)



(531) 1.1, 26.1
(511)

2 dažai, lakai; medžiagos, apsaugančios nuo rūdžių ir medį nuo gedimo; dažančiosios medžiagos, dažalų tvirtikliai, natūralios dervos; metalo lakštai ir metalo milteliai dailininkams ir dekoratoriams.

3 preparatai skalbinių balinimui ir kitos priemonės skalbimui, preparatai valymui, poliravimui, riebalų dėmių išėmimui ir abrazyvinės medžiagos; muilai, parfumerija, eteriniai aliejai, kosmetika, losjonai plaukams, dantų milteliai ir pasta.

4 pramoniniai riebalai ir aliejai (išskyrus maistinius riebalus ir aliejus); tepalinės medžiagos; sudėtys, surišančios dulkes, degieji mišiniai (įskaitant benziną motorams) ir apšvietimo medžiagos, žvakės, naktinės lempelės ir dagtys.

6 paprasti neapdoroti metalai ir pusiau apdoroti metalai ir jų lydiniai, inkarai, priekalai, gaubtuvai; lietos ir valcuotos statybinės medžiagos; bėgiai ir kitos metalo medžiagos geležinkeliams; grandinės (išskyrus grandininės pavaras mašinoms); kabeliai ir metalinė viela; šaltkalvystės gaminiai, metalo vamzdžiai, seifai ir dėžutės, plieniniai rutuliukai, pasagos, vinys ir varžtai, kiti gaminiai iš metalo (nebrangaus), neįtraukti į kitas klases; rūdos.

7 mašinos ir staklės, varikliai (išskyrus variklius antžeminėms judėjimo priemonėms); sujungimai ir pavarų diržai (išskyrus antžeminėms judėjimo priemonėms), žemės ūkio padargai, inkubatoriai.

8 rankiniai įrankiai ir instrumentai, peiliai, šakutės, šaukštai; šaltieji ginklai.

11 apšvietimo įrenginiai; šildymo, garo gaminimo, virimo, šaldymo, džiovinimo, vėdinimo, vandens paskirstymo ir sanitariniai įrenginiai.

12 judėjimo priemonės, judėjimo priemonės vandeniu, žeme ir oru, o taip pat dalys, atsarginės dalys ir prietaisai (armatūros) šioms prekėms.

---

(111) **7120**
(156) 2013 04 05
(210) RL 1456
(220) 1992 12 04
(186) 2022 12 04
(732) DAIMLER AG, Mercedesstrasse 137, 70327 Stuttgart, DE
(740) Marius Jakulis - Jason, 3, AAA Baltic Service Company, J. Jasinskio g. 16 A, LT-01112 Vilnius, LT
(540)

Мерседес-Бенц

(531) 28.5
(561) Mersedes-Benc
(511)

2 dažai, lakai; medžiagos, apsaugančios metalą nuo korozijos ir medį nuo gedimo; dažančiosios medžiagos, dažalų tvirtikliai; natūralios dervos; lakštiniai ir milteliniai metalai dailininkams-dekoratoriams.

3 preparatai balinimui ir skalbimui; preparatai valymui, poliravimui, nuriebalinimui ir apdorojimui abrazyvinėmis medžiagomis; muilai; parfumerija; eteriniai aliejai, kosmetika, losjonai plaukams, dantų milteliai ir pastos.

4 pramoniniai riebalai ir aliejai (išskyrus maistinius riebalus ir aliejus, eterinis aliejus); tepalinės medžiagos; absorbuojančios ir surišančios sudėtys dulkėms; degalai, degieji mišiniai (tarp jų varikliams) ir medžiagos apšvietimo tikslams; žvakės, dagtys.

6 neapdoroti ir dalinai apdoroti metalai ir jų lydiniai; inkarai, priekalai, gaubtuvai; statybiniai elementai, pagaminti liejimo ir valcavimo būdu; bėgiai ir kitos metalo medžiagos geležinkeliams; grandinės (išskyrus grandininės pavaras mašinoms); kabeliai

ir metalinė viela, šaltkalvystės gaminiai, metaliniai vamzdžiai; nedegamos spintos ir dėžutės; plieniniai rutuliukai, pasagos; vinys, varžtai, sraigtai, kiti gaminiai iš metalo (netauraus), nepriskirti kitoms klasėms; rūdos.

7 mašinos ir staklės; varikliai (išskyrus variklius antžeminėms transporto priemonėms); varančiosios pavaros, sankabos (išskyrus antžeminėms transporto priemonėms); žemės ūkio padargai, inkubatoriai.

8 rankiniai įrankiai ir instrumentai; pjaunantieji daiktai, šakutės, šaukštai, šaltieji ginklai.

11 apšvietimo, šildymo, garo gaminimo, šaldymo, džiovinimo, vėdinimo, sanitariniai įrengimai, įrengimai vandens paskirstymui, maisto gaminimui.

12 transporto priemonės; mechanizmai, judantys vandeniu, žeme ir oru.

37 automobilių, vidaus degimo variklių su linijiniais grįžtamaisiais-slenkamaisiais stūmokliais ir rotaciniais stūmokliais (Vankel-varikliai), stacionarinių motorų, valčių motorų remontas ir aptarnavimas; benzino kolonėlių automobiliams ir motorams aptarnavimas ir eksploatacija; gamybinių įrengimų automobiliams ir motorams aptarnavimas ir eksploatacija; konstruktorių biurų automobilių ir motorų aptarnavimas ir eksploatacija, įskaitant architektūrinį aptarnavimą; aptarnavimas atsarginėmis dalimis; visas remontas, sujungtas su aukščiau nurodytu aptarnavimu; kongresų, simpoziumų, sportinių švenčių, įskaitant olimpiadas, aptarnavimas.

---

(111) **7508**
(156) 2013 04 03
(210) RL 3923
(220) 1993 02 10
(186) 2023 02 10
(732) HOLLAND AND HOLLAND LIMITED, 33 Bruton Street, London W1X 8JS, England, GB
(740) Marius Jakulis - Jason, 3, AAA Baltic Service Company, J. Jasinskio g. 16 A, LT-01112 Vilnius, LT
(540)



(531) 24.17, 27.5
(511)

13 šaunamieji ginklai; šaudmenys ir sviediniai; sprogstamosios medžiagos; fejerverkai.

---

(111) **7512**
(156) 2013 03 29
(210) RL 3983
(220) 1993 02 10
(186) 2023 02 10
(732) WIZARD CO, INC, 6 Sylvan Way, Parsippany, New Jersey 07054, US
(740) Marius Jakulis - Jason, 3, AAA Baltic Service Company, J. Jasinskio g. 16 A, LT-01112 Vilnius, LT
(540)

AVIS

(511)

12 , 16 transporto priemonės ir jų reikmenys, ženklai, reklama, ženkliukai, žemėlapiai, žinynai, rentos ir kredito sutartys, užsakymų, tarifinių įkainių blankai, spaudos gaminiai, kanceliariniai reikmenys, skirti raštvedybai, susijusiai su transporto priemonėmis ir jų nuoma.

---

(111) **7514**
(156) 2013 03 29
(210) RL 3982
(220) 1993 02 10
(186) 2023 02 10
(732) WIZARD CO, INC, 6 Sylvan Way, Parsippany, New Jersey 07054, US
(740) Marius Jakulis - Jason, 3, AAA Baltic Service Company, J. Jasinskio g. 16 A, LT-01112 Vilnius, LT
(540)

AVIS

(511)

35 36, 38, 39, 42 reklamos ir komercinės veiklos įrengimų nuoma ir ilgalaikė nuoma; įrengimų, skirtų banko ir kitoms finansinėms operacijoms atlikti, nuoma ir ilgalaikė nuoma; statybinių ir remonto mašinų ir įrengimų nuoma ir ilgalaikė nuoma; ryšio priemonių nuoma ir ilgalaikė nuoma; transporto priemonių, valčių, lėktuvų ir visų kitų transporto priemonių nuoma ir ilgalaikė nuoma; medžiagų apdorojimo įrengimų ir mašinų nuoma ir ilgalaikė nuoma; mokymui ir pramogų organizavimui skirtų įrengimų nuoma ir ilgalaikė nuoma; mašinų ir įrengimų, nepriskirtų kitoms klasėms nuoma ir ilgalaikė nuoma; aprūpinimo patalpomis paslaugos; turizmo ir kelionių agentūrų paslaugos.

---

(111) **7515**
(156) 2013 03 29
(210) RL 3984
(220) 1993 02 10
(186) 2023 02 10
(732) WIZARD CO, INC, 6 Sylvan Way, Parsippany, New Jersey 07054, US

(740) Marius Jakulis - Jason, 3, AAA Baltic Service Company, J. Jasinskio g. 16 A, LT-01112 Vilnius, LT

(540)

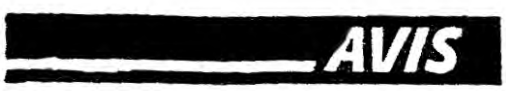

(531) 26.4, 26.11, 27.5

(511)

39 transporto priemonių nuomos ir ilgalaikės nuomos paslaugos.

---

(111) **7516**

(156) 2013 03 29

(210) RL 3985

(220) 1993 02 10

(186) 2023 02 10

(732) WIZARD CO, INC, 6 Sylvan Way, Parsippany, New Jersey 07054, US

(740) Marius Jakulis - Jason, 3, AAA Baltic Service Company, J. Jasinskio g. 16 A, LT-01112 Vilnius, LT

(540)

WE TRY HARDER

(511)

39 transporto priemonių nuoma ir ilgalaikė nuoma.

---

(111) **7640**

(156) 2013 04 15

(210) RL 4163

(220) 1993 02 11

(186) 2023 02 11

(732) FINDUS SVERIGE AKTIEBOLAG, 267 81 Bjuv, SE

(740) Marius Jakulis - Jason, 3, AAA Baltic Service Company, J. Jasinskio g. 16 A, LT-01112 Vilnius, LT

(540)

FINDUS

(511)

5 , 29, 30, 32 dietiniai maisto produktai ir gėrimai; vaisiai, daržovės, mėsa, žuvis ir visi jūros produktai, visi aukščiau nurodyti produktai ekstraktų pavidalo, sriubų, želė, pastų, konservų, paruoštų valgių, šaldytų ir džiovintų konservų, taip pat traškučių pavidale; uogienės, kiaušiniai, pienas, sūriai ir kiti maisto produktai iš pieno, pieno produktų pakaitalai, maistiniai riebalai ir aliejai, majonezai, baltyminiai maisto produktai; kava ir kavos ekstraktas, kavos pakaitalai ir kavos ekstraktų pakaitalai, arbata ir arbatos ekstraktai, kakava ir gaminiai iš jos, konditerijos ir šokolado gaminiai, saldumynai, cukrus, duonos-pyrago gaminiai, pyragėliai, desertai, pudingai, valgomieji ledai, produktai valgomųjų ledų gamybai, medus ir medaus pakaitalai, maisto produktai iš ryžių, miltų ir javų, taip pat paruošti valgiai, padažai, produktai maisto aromatizavimui ir prieskoniai maisto produktams; alus, mineraliniai vandenys ir kiti nealkoholiniai gėrimai, sirupai, ekstraktai ir esencijos nealkoholinių gėrimų gamybai.

---

(111) **7737**

(156) 2013 04 08

(210) RL 4014

(220) 1993 02 10

(186) 2023 02 10

(732) APV SYSTEMS LIMITED, 2 City Place, Beehive Ring Road, Gatwick, West Sussex, RH6 0PA, GB

(740) Tatjana Sterlina, 37, UAB „Intels“, Naugarduko g. 32 / 2, LT-03225 Vilnius, LT

(540)



(531) 1.15, 27.1, 27.5

(511)

6 vamzdžiai, vamzdeliai, trišakiai, spaustukai, statinės, alkūnės, liejiniai, geležies dirbiniai, priskirti 6 klasei.

7 mašinos, naudojamos poligrafijoje, pieno produktų, gėrimų, duonos ir pyrago gaminių, sausainių, konditerijos gaminių, lengvų užkandžių gamybos procese, o taip pat maisto produktų gamyboje ir perdirbime, mašinos, naudojamos farmacijoje, chemijoje, tekstilės pramonėje, popieriaus pramonėje, ketaus ir plieno gamyboje, atliekų ir nutekamųjų vandenų perdirbime, higienos srityje, mechaniniame ir atliekamame naudojant skysčius apdirbime, oro kondicionavime, gamybos organizavime, laivų statybos technika, kalnakasybos mašinos, siurbliai ir guoliai, priskirti 7-ai klasei; mašinos, naudojamos žemės ūkyje ir sodininkystėje, mašinos skirtos gaminių ir medžiagų mechaniniam apdirbimui, kranai, konvejeriai ir elevatoriai, mašinos ir staklės, skirtos kitiems tikslams,priskirtos 7-ai klasei; eskalatoriai, kondensatoriai, smulkinimo mašinos, vandens stotys, visų anksčiau išvardintų prekių dalys ir fitingai, priskirti 7-ai klasei.

9 prietaisai ir instrumentai skirti mokslui, svėrimui, matavimui, kontrolei, stebėjimui, dozavimui; optiniai ir fotografiniai prietaisai ir instrumentai, kondensatoriai, uždegimo sistemos, fermentavimo aparatūra, manometrai, kompiuteriai, kompiuterių programos, visų anksčiau išvardintų prekių dalys ir fitingai.

11 įrengimai ir aparatai, priskirti 11-ai klasei, skirti maisto gaminimui, šildymui, džiovinimui ir atšaldymui, įrengimai ir aparatai, skirti oro kondicionavimui, atšaldymui ir garinimui, valymo aparatai ir įrengimai, tešlos kokybės ir pakilimo sulėtėjimo bandymo aparatai, įrengimai ir aparatai metalų grūdinimui, reaktoriai, anksčiau išvardintų prekių dalys ir fitingai.

21 formos ir dėžutės, priskirtos 21-ai klasei.

---

(111) **7773**
(156) 2013 04 04
(210) RL 4001
(220) 1993 02 10
(186) 2023 02 10
(732) NYCOMED GmbH, Byk-Gulden-Str. 2, 78467 Konstanz, DE
(740) Marius Jakulis - Jason, 3, AAA Baltic Service Company, J. Jasinskio g. 16 A, LT-01112 Vilnius, LT
(540)

Amol

(511)

5 medikamentai, cheminiai preparatai medicinos ir higienos reikmėms, chemikalai ir farmaciniai preparatai, pleistrai, perrišimo medžiagos, preparatai gyvulių ir augalų kenkėjų naikinimui, dezinfekavimo medžiagos.

---

(111) **7782**
(156) 2013 04 23
(210) RL 4346
(220) 1993 02 18
(186) 2023 02 18
(732) AB SEB BANKAS, Gedimino pr. 12, LT-01103 Vilnius, LT
(540)



(531) 26.11, 27.1
(511)

16 žurnalai (periodiniai leidiniai); spausdinti leidiniai; kalendoriai; knygos.

35 savikainos analizė, prekyba aukcionuose; biržos kurso pakeitimai, buhalterinių knygų tvarkymas; tyrimai dalykinių operacijų srityje; dalykinių operacijų įvertinimas ir ekspertizė; informacija apie dalykines operacijas; rinkos tyrimai, reklama, reklaminių lapelių, brošiūrų leidyba.

36 finansinė analizė; taupomieji bankai; bankų operacijos, ipotekų kreditas, kapitalo įdėjimas („investicinių trestų“ paslaugos); kliringas (tarpusavio atsiskaitymo sistema); pardavimas kreditan; maklerystė; mokesčių ekspertizė; keitimo operacijos; pinigų, parašų rinkimo organizavimo paslaugos; finansinis įvertinimas; paslaugos apiforminant globą ir rūpybą, susijusias su piniginėmis operacijomis, tarpininkavimas (klientų-tarpininkų pateikimas); paskolų suteikimas, įskaitant paskolų už užstatą ir išsimokėtinų paskolų suteikimą; faktorijų operacijos; finansavimas; finansinės operacijos; saugojimas seifuose; vertybių, vertybinių popierių saugojimas; biržų operacijos su vertybiniais popieriais.

---

(111) **7895**
(156) 2013 04 17
(210) RL 4605
(220) 1993 02 23
(186) 2023 02 23
(732) ROCKWELL AUTOMATION, INC, 777 East Wisconsin Avenue, Milwaukee, Wisconsin 53202, US
(540)

ALLEN-BRADLEY

(511)

9 prietaisai ir instrumentai mokslo reikmėms; jūriniai, geodeziniai, elektriniai, fotografiniai, kinematografiniai, optiniai, svėrimo, matavimo, signalizacijos, kontrolės (bandymų), gelbėjimo ir mokymo aparatai ir prietaisai; aparatūra įrašymui, perdavimui, garso ir vaizdo atkūrimui; magnetiniai informacijos nešikliai, garso įrašų diskai, prekybos automatai ir mechanizmai aparatams su išankstiniu apmokėjimu; kasos aparatai; skaičiavimo mašinos, įrengimai informacijos apdorojimui; gesintuvai.

---

(111) **7922**
(156) 2013 04 17
(210) RL 4668
(220) 1993 02 24
(186) 2023 02 24
(732) CORNING INCORPORATED, a New York Corporation, One Riverfront Plaza, Corning, New York 14831, US
(740) Marius Jakulis - Jason, 3, AAA Baltic Service Company, J. Jasinskio g. 16 A, LT-01112 Vilnius, LT

(540)

PYREX

(531) 27.5

(511)

19 stiklas, skirtas statyboms.

21 neapdorotas ir dalinai apdorotas stiklas (išskyrus stiklą, skirtą statyboms).

---

(111) **7925**

(156) 2013 04 02

(210) RL 4673

(220) 1993 02 24

(186) 2023 02 24

(732) NONESUCH RECORDS INC, 3300 Warner Boulevard, Burbank, California 91505, US

(740) Marius Jakulis - Jason, 3, AAA Baltic Service Company, J. Jasinskio g. 16 A, LT-01112 Vilnius, LT

(540)



(531) 24.17, 27.5

(526) NONESUCH

(511)

9 prekės, priskirtos prie 9 klasės, ypač garso ir vaizdo (video) įrašai, tokie kaip plokštelės, juostos, diskai ir kasetės.

---

(111) **8050**

(156) 2013 04 17

(210) RL 4778

(220) 1993 02 25

(186) 2023 02 25

(732) MHCS, 9, avenue de Champagne, 51200 Epernay, FR

(540)

MERCIER

(511)

33 vynai, spiritiniai gėrimai, likeriai.

---

(111) **8052**

(156) 2013 04 18

(210) RL 4819

(220) 1993 02 26

(186) 2023 02 26

(732) BALENCIAGA, 15 Rue Cassette, 75006 Paris, FR

(740) Marius Jakulis - Jason, 3, AAA Baltic Service Company, J. Jasinskio g. 16 A, LT-01112 Vilnius, LT

(540)

Ho Hang

(511)

3 priemonės kūno ir veido priežiūrai, parfumerija, muilai.

---

(111) **8056**

(156) 2013 04 03

(210) RL 4950

(220) 1993 03 03

(186) 2023 03 03

(732) ARNEG SPA, 35015 Marsango, Padua, IT

(740) Reda Žabolienė, 7, Advokatės Redos Žabolienės kontora METIDA, Verslo centras VERTAS, Gynėjų g. 16, LT-01109 Vilnius, LT

(540)

arneg

(531) 26.4, 27.5

(511)

11 šaldymo aparatai ir įrengimai, dalys ir fitingai minėtoms prekėms, priskirtoms prie 11 klasės.

20 metalinės ir nemetalinės lentynos, baldai.

---

(111) **8073**
(156) 2013 04 18
(210) RL 4820
(220) 1993 02 26
(186) 2023 02 26
(732) BALENCIAGA, 15 Rue Cassette, 75006 Paris, FR
(740) Marius Jakulis - Jason, 3, AAA Baltic Service Company, J. Jasinskio g. 16 A, LT-01112 Vilnius, LT
(540)

Le Dix

(511)
3 priemonės kūno ir veido priežiūrai, parfumerija, muilai.

---

(111) **8074**
(156) 2013 04 18
(210) RL 4821
(220) 1993 02 26
(186) 2023 02 26
(732) BALENCIAGA, 15 Rue Cassette, 75006 Paris, FR
(740) Marius Jakulis - Jason, 3, AAA Baltic Service Company, J. Jasinskio g. 16 A, LT-01112 Vilnius, LT
(540)

Balenciaga

(511)
3 muilai, parfumerija, eteriniai aliejai, lakas plaukams, dantų pasta ir milteliai.
9 akiniai (optiniai akiniai ir saulės akiniai).
14 juvelyriniai gaminiai, laikrodžiai, bižuterija, priskirta prie 14 klasės.
18 oda, odos pakaitalai, gaminiai iš jų, kelioniniai ir rankiniai lagaminai, skėčiai, skėčiai nuo saulės ir lazdos.
25 rūbai, avalynė, auliniai batai, bateliai ir šlepetės.

---

(111) **8078**
(156) 2013 04 23
(210) RL 5118
(220) 1993 03 05
(186) 2023 03 05
(732) UAB „VARICOM“, Vytauto g.20/1, 2004 Vilnius, LT
(740) Patentinių paslaugų centras, UAB, J. Basanavičiaus g. 11 / 1, LT-03108, Vilnius, LT
(540)



(531) 27.5
(511)
16 pašto vokai, popierius, ženklai, atvirutės.
35 reklaminių lapelių, brošiūrų leidimas; pranešimų įrašymas; importo-eksporto, komercinės informacijos, reklaminės agentūros; informacinių lentų (tablo), reklaminės medžiagos nuoma; konsultacinės tarnybos organizuojant ir valdant reikalus; tyrimai reikalinių operacijų srityje, pagalba valdant komercines arba pramonines operacijas, reklaminės medžiagos (prospektų, brošiūrų ir kt.) išsiuntimas paštu; reklaminių tekstų publikavimas; reklaminių skelbimų platinimas; reklama (įskaitant televizijos ir radijo reklamą).
38 spaudos agentūros; korespondencijos pristatymas; pranešimų perdavimas; radijo transliavimas; telegrafinis, telefoninis, palydovinis ryšys; televizijos pranešimai (palydovinė ir kabelinė televizija); telegrafinis, telefoninis aptarnavimas; teleksas (aptarnavimas); telefaksas.
39 prekių pristatymas, prekių pervežimas autotransportu; sandėlių nuoma.
41 laikraščių pristatymas; kino studijos (videostudijos); kino filmų, videofilmų nuoma; garso įrašų nuoma; pramoginės radijo laidos; televizijos ir radijo programų paruošimas (montavimas); pramoginės televizijos laidos; apmokymas informacijos perdavimo priemonių srityje.
42 patalpų nuoma; tyrimai informacijos perdavimo priemonių sistemų srityje; inžineriniai darbai (ekspertizė); pasikeitimas korespondencija; pažinčių, susitikimų, oficialių pristatymų organizavimo agentūros; ofsetinė spauda; programų kompiuteriams sudarymas; prekių realizavimas.

---

(111) **8079**
(156) 2013 04 23
(210) RL 5119
(220) 1993 03 05
(186) 2023 03 05
(732) UAB „VARICOM“, Vytauto g.20/1, 2004 Vilnius, LT
(740) Patentinių paslaugų centras, UAB, J. Basanavičiaus g. 11 / 1, LT-03108, Vilnius, LT
(540)



(531) 26.2, 27.1

(511)

16 pašto vokai, popierius, ženklai, atvirutės.

35 reklaminių lapelių, brošiūrų leidimas; pranešimų įrašymas; importo-eksporto, komercinės informacijos, reklaminės agentūros; informacinių lentų (tablo), reklaminės medžiagos nuoma; konsultacinės tarnybos organizuojant ir valdant reikalus; tyrimai reikalinių operacijų srityje; pagalba valdant komercines arba pramonines operacijas; reklaminės medžiagos (prospektų, brošiūrų ir kt.) išsiuntimas paštu; reklaminių tekstų publikavimas; reklaminių skelbimų platinimas; reklama (įskaitant televizijos ir radijo reklamą).

38 spaudos agentūros; korespondencijos pristatymas; pranešimų perdavimas; radijo transliavimas; telegrafinis, telefoninis, palydovinis ryšys; televizijos pranešimai (palydovinė ir kabelinė televizija); telegrafinis, telefoninis aptarnavimas; teleksas (aptarnavimas); telefaksas.

39 prekių pristatymas, prekių pervežimas autotransportu; sandėlių nuoma.

41 laikraščių pristatymas; kino studijos (videostudijos); kino filmų, videofilmų nuoma; garso įrašų nuoma; pramoginės radijo laidos; televizijos ir radijo programų paruošimas (montavimas); pramoginės televizijos laidos; apmokymas informacijos perdavimo priemonių srityje.

42 patalpų nuoma; tyrimai informacijos perdavimo priemonių sistemų srityje; inžineriniai darbai (ekspertizė); pasikeitimas korespondencija; pažinčių, susitikimų, oficialių pristatymų organizavimo agentūros; ofsetinė spauda; programų kompiuteriams sudarymas; prekių realizavimas.

---

(111) **8082**
(156) 2013 04 16
(210) RL 5134
(220) 1993 03 05
(186) 2023 03 05
(732) L'OREAL, Societe Anonyme, 14, Rue Royale, 75008 Paris, FR
(740) Virgina Adolfina Draugelienė, 8, UAB TARPINĖ, p. o. box 1202, LT-01007, A. P. Kavoliuko g. 24-152, LT-04328 Vilnius, LT
(540)



(531) 27.5
(511)

3 parfumerijos gaminiai, kvepalai, odekolonas, tualetinis vanduo, muilas, eteriniai aliejai, kosmetikos priemonės, losjonai plaukams, dantų milteliai ir pastos.

---

(111) **8084**
(156) 2013 04 18
(210) RL 5138
(220) 1993 03 05
(186) 2023 03 05
(732) CANON KABUSHIKI KAISHA, 30-2, 3-chome, Shimomaruko, Ohta-ku, Tokyo, JP
(540)



(531) 27.5
(511)

11 apšvietimo, šildymo, garų gamybos (garo generatoriai), maisto produktų šiluminio apdorojimo, šaldymo, džiovinimo, ventiliaciniai, vandens tiekimo ir sanitariniai įrenginiai.

---

(111) **8085**
(156) 2013 04 18
(210) RL 5139
(220) 1993 03 05
(186) 2023 03 05
(732) CANON KABUSHIKI KAISHA, 30-2, 3-chome, Shimomaruko, Ohta-ku, Tokyo, JP
(540)



(531) 27.5
(511)

12 transporto priemonės; aparatai, judantys žeme, vandeniu ir oru.

---

(111) **8086**
(156) 2013 04 18
(210) RL 5140
(220) 1993 03 05
(186) 2023 03 05
(732) CANON KABUSHIKI KAISHA, 30-2, 3-chome, Shimomaruko, Ohta-ku, Tokyo, JP
(540)



(531) 27.5

(511)

4 techninė alyva ir tirštieji tepalai, tepalinės medžiagos; dulkes sugeriantieji, drėkinantieji ir surišantieji mišiniai; kuras (įskaitant benziną), medžiagos, naudojamos apšvietimui; žvakės, dagtys.

---

(111) **8087**

(156) 2013 04 18

(210) RL 5141

(220) 1993 03 05

(186) 2023 03 05

(732) CANON KABUSHIKI KAISHA, 30-2, 3-chome, Shimomaruko, Ohta-ku, Tokyo, JP

(540)



(531) 27.5

(511)

5 farmaciniai, veterinariniai ir higieniniai preparatai; dietinės medžiagos medicinos reikmėms; vaikų maistas; pleistrai, perrišimo medžiagos; medžiagos dantų plombavimui ir dantų atliejų gamybai; dezinfekavimo priemonės; preparatai kenkėjų naikinimui; fungicidai, herbicidai.

---

(111) **8088**

(156) 2013 04 18

(210) RL 5142

(220) 1993 03 05

(186) 2023 03 05

(732) CANON KABUSHIKI KAISHA, 30-2, 3-chome, Shimomaruko, Ohta-ku, Tokyo, JP

(540)



(531) 27.5

(511)

6 įprasti metalai ir jų lydiniai; metalinės statybinės konstrukcijos; kilnojamos metalinės konstrukcijos ir statiniai; metalinės medžiagos bėgiams, metaliniai neelektriniai trosai ir viela; geležies dirbiniai ir smulkios metalinės detalės; metaliniai vamzdžiai; gaminiai iš įprastų metalų, nepriskirti kitoms klasėms; rūdos.

---

(111) **8089**

(156) 2013 04 18

(210) RL 5143

(220) 1993 03 05

(186) 2023 03 05

(732) CANON KABUSHIKI KAISHA, 30-2, 3-chome, Shimomaruko, Ohta-ku, Tokyo, JP

(540)



(531) 27.5

(511)

7 varikliai (išskyrus skirtus antžeminėms transporto priemonėms); mašinų sankabos ir transmisijos elementai, išskyrus skirtus transporto priemonėms; žemės ūkio padargai; inkubatoriai.

---

(111) **8090**

(156) 2013 04 18

(210) RL 5144

(220) 1993 03 05

(186) 2023 03 05

(732) CANON KABUSHIKI KAISHA, 30-2, 3-chome, Shimomaruko, Ohta-ku, Tokyo, JP

(540)



(531) 27.5

(511)

9 , 11 fotoaparatai ir kino kameros, lęšiai, sklendės, dumplės fotokameroms, diaprojektoriai, ryškinimo, spausdinimo, didinimo ir galutinio apdorojimo aparatai, filtrai, objektyvo apsauginiai dangteliai, tolimačiai, eksponometrai, kasetės, įjungimo įtaisai, magnio blykstės lempos, sujungtos su fotoaparato sklende, milteliai apšvietimo blykstei, fotografavimui, impulsinės lempos.

---

(111) **8091**

(156) 2013 04 18

(210) RL 5146

(220) 1993 03 05

(186) 2023 03 05

(732) CANON KABUSHIKI KAISHA, 30-2, 3-chome, Shimomaruko, Ohta-ku, Tokyo, JP

(540)



(531) 27.5
(511)
13 šaunamieji ginklai; šaudmenys ir sviediniai; sprogstamosios medžiagos; fejerverkai.

---

(111) **8092**
(156) 2013 04 18
(210) RL 5147
(220) 1993 03 05
(186) 2023 03 05
(732) CANON KABUSHIKI KAISHA, 30-2, 3-chome, Shimomaruko, Ohta-ku, Tokyo, JP
(540)



(531) 27.5
(511)
17 kaučiukas, guma, gutaperčia, asbestas, žėrutis ir gaminiai iš šių medžiagų, nepriskirti kitoms klasėms; ekstruzinės plastmasės gamybos reikmenys; medžiagos užkamšymui, sandarinimui ir izoliacijai; nemetaliniai lankstūs vamzdžiai.

---

(111) **8093**
(156) 2013 04 18
(210) RL 5148
(220) 1993 03 05
(186) 2023 03 05
(732) CANON KABUSHIKI KAISHA, 30-2, 3-chome, Shimomaruko, Ohta-ku, Tokyo, JP
(540)



(531) 27.5
(511)
19 ne metalinės statybinės medžiagos, ne metaliniai standūs vamzdžiai statybiniams tikslams; asfaltas, dervos ir bitumas; ne metalinės kilnojamosios konstrukcijos ir įrengimai; ne metaliniai paminklai.

---

(111) **8094**
(156) 2013 04 18
(210) RL 5151
(220) 1993 03 05
(186) 2023 03 05
(732) CANON KABUSHIKI KAISHA, 30-2, 3-chome, Shimomaruko, Ohta-ku, Tokyo, JP
(540)



(531) 27.5
(511)
29 mėsa, žuvis, paukštiena ir žvėriena, mėsos ekstraktai, konservuotos džiovintos ir keptos daržovės ir vaisiai, drebučiai, uogienės, konfitiūrai, džemai, kiaušiniai, pienas ir pieno produktai, maistiniai riebalai ir aliejai; padažai salotoms, konservai.

---

(111) **8095**
(156) 2013 04 18
(210) RL 5156
(220) 1993 03 05
(186) 2023 03 05
(732) CANON KABUSHIKI KAISHA, 30-2, 3-chome, Shimomaruko, Ohta-ku, Tokyo, JP
(540)



(531) 27.5
(511)
32 alus; mineraliniai ir gazuoti vandenys ir kiti nealkoholiniai gėrimai; vaisiniai gėrimai ir vaisių sultys; sirupai ir kiti mišiniai gėrimų gamybai.

---

(111) **8096**
(156) 2013 04 18
(210) RL 5157
(220) 1993 03 05
(186) 2023 03 05

(732) CANON KABUSHIKI KAISHA, 30-2, 3-chome, Shimomaruko, Ohta-ku, Tokyo, JP

(540)



(531) 27.5

(511)

33 alkoholiniai gėrimai (išskyrus alų).

---

(111) **8097**

(156) 2013 04 18

(210) RL 5158

(220) 1993 03 05

(186) 2023 03 05

(732) CANON KABUSHIKI KAISHA, 30-2, 3-chome, Shimomaruko, Ohta-ku, Tokyo, JP

(540)



(531) 27.5

(511)

14 taurieji (brangieji) metalai ir jų lydiniai, gaminiai iš jų arba plakiruoti gaminiai, nepriskirti kitoms klasėms; juvelyriniai gaminiai, bižuterija, brangakmeniai, laikrodžiai ir kiti chronometriniai prietaisai.

18 oda ir odos imitacija, gaminiai iš jos, nepriskirti kitoms klasėms; gyvūnų odos; lagaminai, kelioniniai krepšiai, kelioninės dėžės, skėčiai nuo lietaus ir saulės, turistinės lazdos, bizūnai, botagai, arklio pakinktai ir pentinai.

21 namų apyvokos arba virtuvės reikmenys ir indai (išskyrus pagamintus iš tauriųjų metalų arba padengtus jais); šukos ir kempinės; šepečiai (išskyrus teptukus); medžiagos šepečiams, valymo įrenginiai ir įtaisai; metaliniai grandikliai grindims (metalo drožlės), neapdirbtas arba iš dalies apdirbtas stiklas (išskyrus statybinį stiklą); gaminiai iš stiklo, porceliano ir fajanso, nepriskirti kitoms klasėms.

24 audiniai ir tekstilės gaminiai, nepriskirti kitoms klasėms; antklodės, užtiesalai ir staltiesės.

25 drabužiai, avalynė, galvos apdangalai.

28 žaidimai ir žaislai; gimnastikos ir sporto prekės, nepriskirtos kitoms klasėms; papuošalai eglutėms.

34 tabakas, rūkymo reikmenys, degtukai.

---

(111) **8098**

(156) 2013 04 18

(210) RL 5159

(220) 1993 03 05

(186) 2023 03 05

(732) CANON KABUSHIKI KAISHA, 30-2, 3-chome, Shimomaruko, Ohta-ku, Tokyo, JP

(540)



(531) 27.5

(511)

1 cheminiai produktai, skirti naudojimui pramonėje, mokslo reikalams, fotografijoje, įskaitant ryškalus, fiksažą, skirtus fotografijai ir elektrofotografijai, fotografines juostas, žemės ūkyje, sodininkystėje, miškininkystėje; dirbtinės ir sintetinės dervos, neapdirbtos plastmasės (miltelių, skysčių arba pastos pavidalu); trąšos (natūralios ir dirbtinės), mišiniai ugnies gesinimui; preparatai metalų grūdinimui ir litavimui; cheminės medžiagos maisto produktų konservavimui; rauginimo medžiagos, klijuojančios medžiagos pramonės reikmėms.

10 medicininiai, chirurginiai, stomatologiniai ir veterinariniai aparatai ir prietaisai (įskaitant galūnių protezus, akių ir dantų protezus), įskaitant rentgeno fotografijos prietaisus, oftalmologinius prietaisus, jų dalys ir reikmenys.

16 popierius, kartonas ir gaminiai iš jų, spaudos gaminiai, laikraščiai ir žurnalai, knygos, medžiagos įrišimo darbams, fotonuotraukos, kanceliariniai reikmenys; lipnios medžiagos kanceliarinėms reikmėms; reikmenys dailininkams, teptukai, rašomosios mašinėlės ir kontoriniai baldai (išskyrus baldus); mokomoji medžiaga ir vaizdinės priemonės (išskyrus aparatūrą), lošimo kortos, šriftai, poligrafinės klišės; fitingai aukščiau minėtoms prekėms.

---

(111) **8099**

(156) 2013 04 18

(210) RL 5160

(220) 1993 03 05

(186) 2023 03 05

(732) CANON KABUSHIKI KAISHA, 30-2, 3-chome, Shimomaruko, Ohta-ku, Tokyo, JP

(540)



(531) 27.5

(511)

3 balinimo preparatai ir kitos skalbimo medžiagos; preparatai valymui, poliravimui, riebalų šalinimui ir abrazyviniam apdirbimui; muilas, parfumerijos gaminiai, kosmetikos priemonės, losjonai plaukams; dantų milteliai ir pastos.

8 rankiniai įrankiai ir instrumentai; peiliai, šakutės ir šaukštai; šalti ginklai; fitingai minėtoms prekėms.

15 muzikos instrumentai ir fitingai jiems.

20 baldai, veidrodžiai, rėmai paveikslams; gaminiai, nepriskirti kitoms klasėms iš medžio, medžio kamštienos, meldų, švendrių, gluosnių, rago, kaulo, dramblio kaulo, banginio ūso, kriauklių, gintaro, perlamutro, „jūros putos“, celiulioido, šių medžiagų pakaitalų arba iš plastmasės.

22 lynai, virvės, špagatai, tinklai, palapinės, stoginės, brezentas, burės, maišai, kamšalinės medžiagos (plaukai, kapokas, plunksnos, jūros dumbliai), tekstilinė pluoštinė medžiaga, fitingai minėtoms prekėms.

34 neapdirbtas ir apdirbtas tabakas, rūkymo reikmenys, degtukai, fitingai minėtoms prekėms.

---

(111) **8100**

(156) 2013 04 18

(210) RL 5161

(220) 1993 03 05

(186) 2023 03 05

(732) CANON KABUSHIKI KAISHA, 30-2, 3-chome, Shimomaruko, Ohta-ku, Tokyo, JP

(540)

EOS

(511)

9 prietaisai ir instrumentai mokslo reikmėms; jūriniai, geodeziniai, elektriniai, fotografiniai, kinematografiniai, optiniai, svėrimui, matavimui, signalizacijai, kontrolei (priežiūrai); gelbėjimui ir apmokymui; aparatūra įrašymui, perdavimui, garso ir vaizdo atkūrimui; magnetiniai duomenų nešikliai, garso įrašų diskai, prekybos automatai ir mechanizmai aparatams su išankstiniu apmokėjimu, kasos aparatai, skaičiavimo mašinos, įrengimai duomenų apdorojimui ir gesintuvai.

---

(111) **8104**

(156) 2013 04 19

(210) RL 5165

(220) 1993 03 05

(186) 2023 03 05

(732) CANON KABUSHIKI KAISHA, 30-2, 3-chome, Shimomaruko, Ohta-ku, Tokyo, JP

(540)



(531) 27.5

(511)

1 , 9, 11 fotoaparatai ir kino kameros, lęšiai, sklendės, dumplės fotokameroms, diaprojektoriai, ryškinimo, spausdinimo, didinimo ir galutinio apdorojimo aparatai, filtrai, objektyvo apsauginiai dangteliai, tolimačiai, eksponometrai, kasetės, įjungimo įtaisai, magnio blykstės lempos, sujungtos su fotoaparato sklende, milteliai apšviečiančiai blykstei, fotografavimui, impulsinės lempos.

---

(111) **8106**

(156) 2013 04 19

(210) RL 5167

(220) 1993 03 05

(186) 2023 03 05

(732) CANON KABUSHIKI KAISHA, 30-2, 3-chome, Shimomaruko, Ohta-ku, Tokyo, JP

(540)



(531) 27.5

(511)

1 , 9, 11 fotoaparatai ir kino kameros, lęšiai, sklendės, dumplės fotokameroms, diaprojektoriai, ryškinimo, spausdinimo, didinimo ir galutinio apdorojimo aparatai, filtrai, objektyvo apsauginiai dangteliai, tolimačiai, eksponometrai, kasetės, įjungimo įtaisai, magnio blykstės lempos, sujungtos su fotoaparato sklende, milteliai apšviečiančiai blykstei, fotografavimui, impulsinė lempa.

---

(111) **8107**

(156) 2013 04 22

(210) RL 5172

(220) 1993 03 05

(186) 2023 03 05

(732) PIRELLI & C. S.P.A., Viale Piero e Alberto Pirelli 25, 20126 Milan, IT

(740) Reda Žabolienė, 7, Advokatės Redos Žabolienės kontora METIDA, Verslo centras VERTAS, Gynėjų g. 16, LT-01109 Vilnius, LT

(540)



(531) 27.5

(511)

7 , 9, 12, 17 pneumatinės padangos ratams; visų rūšių kabeliai ir jų reikmenys; technikiniai gaminiai, pilnai arba dalinai pagaminti iš gumos; žarnos, dangos, įpakavimo medžiagos, vibracijos sugėrėjai, konteineriai prekių pervežimui, pavarų diržai, konvejerių juostos; įrenginiai gumos pramonei ir elektrinių kabelių gamybai.

---

(111) **8143**

(156) 2013 04 18

(210) RL 5152

(220) 1993 03 05

(186) 2023 03 05

(732) CANON KABUSHIKI KAISHA, 30-2, 3-chome, Shimomaruko, Ohta-ku, Tokyo, JP

(540)



(531) 27.5

(511)

30 kava, arbata, kakava, cukrus, ryžiai, tapijoka (manijoka), sago, kavos pakaitalai; miltai ir grūdiniai produktai, duonos ir pyrago gaminiai, konditeriniai gaminiai, ledai; medus, sirupas; druska, garstyčios, actas, padažai (išskyrus padažus salotoms); prieskoniai, maistinis ledas.

---

(111) **8205**

(156) 2013 04 17

(210) RL 4449

(220) 1993 02 22

(186) 2023 02 22

(732) COSTAN SPA, Via Degli Alpini, 14, 32020 Limana (Belluno), IT

(740) Marija Lenkutienė, 6, Patentinių paslaugų centras, UAB, J.Basanavičiaus g. 11/1, LT-03108 Vilnius, LT

(540)



(531) 1.15, 27.5

(511)

11 šaldymo įrengimai ir aparatai; šaldymo kameros ir šaldomosios lentynos, vitrinos.

---

(111) **8224**

(156) 2013 04 03

(210) RL 4868

(220) 1993 02 26

(186) 2023 02 26

(732) BACARDI & COMPANY LIMITED, Aeulestrasse 5, FL-9490 Vaduz, LI

(540)

MARTINI

(511)

32 alus, mineraliniai ir gazuoti vandenys ir kiti nealkoholiniai gėrimai; vaisiniai gėrimai ir vaisių sultys; sirupai ir kiti mišiniai gėrimų gamybai.

33 alkoholiniai gėrimai (išskyrus alų).

---

(111) **8229**

(156) 2013 04 04

(210) RL 4874

(220) 1993 02 26

(186) 2023 02 26

(732) BACARDI & COMPANY LIMITED, Aeulestrasse 5, FL-9490 Vaduz, LI

(540)



(531) 26.7, 27.5, 29.1
(591) raudona, juoda, balta.
(511)
33 vynai, vermutai, likeriai, alkoholiniai gėrimai, žadinantys apetitą, aromatizuoti vynai, putojantys (gazuoti) vynai, maišyti alkoholiniai gėrimai, kokteiliai, paruošti alkoholiniai gėrimai.

---

(111) **8244**
(156) 2013 04 25
(210) RL 5217
(220) 1993 03 05
(186) 2023 03 05
(732) HORMEL FOODS CORPORATION, 1 Hormel Place, Austin, Minnesota 55912-3680, US
(740) Reda Žabolienė, 7, Advokatės Redos Žabolienės kontora METIDA, Verslo centras VERTAS, Gynėjų g. 16, LT-01109 Vilnius, LT
(540)

SPAM

(511)
29 konservuoti mėsos produktai, padaryti dažniausiai iš pjaustytos kiaulienos.

---

(111) **8245**
(156) 2013 04 25
(210) RL 5218
(220) 1993 03 05
(186) 2023 03 05
(732) HORMEL FOODS CORPORATION, 1 Hormel Place, Austin, Minnesota 55912-3680, US
(740) Reda Žabolienė, 7, Advokatės Redos Žabolienės kontora METIDA, Verslo centras VERTAS, Gynėjų g. 16, LT-01109 Vilnius, LT
(540)

HORMEL

(511)
29 mėsa, žuvis, paukštiena, žvėriena, laukinių paukščių mėsa, mėsos ekstraktai, konservuotos, džiovintos ir keptos daržovės ir vaisiai, želė, konfitūrai, drebučiai, uogienės; kiaušiniai, pienas ir pieno produktai, maistiniai aliejai ir riebalai, padažai salotoms; konservai.

---

(111) **8249**
(156) 2013 04 25
(210) RL 5222
(220) 1993 03 05
(186) 2023 03 05
(732) LEO PHARMA A/S, Industriparken 55, DK-2750 Ballerup, DK
(740) Marius Jakulis - Jason, 3, AAA Baltic Service Company, J. Jasinskio g. 16 A, LT-01112 Vilnius, LT
(540)

FUCIDIN

(511)
5 farmaciniai, veterinariniai ir higieniniai preparatai, dietinės medžiagos medicinos reikmėms, vaikų maistas; pleistrai, perrišimo medžiagos, medžiagos dantų plombavimui ir dantų atliejų gamybai, dezinfekavimo priemonės, preparatai kenkėjų naikinimui.

---

(111) **8252**
(156) 2013 04 17
(210) RL 5234
(220) 1993 03 05
(186) 2023 03 05
(732) REEBOK-CCM HOCKEY AB, Box 66, 782 22 Malung, SE
(740) Marius Jakulis - Jason, 3, AAA Baltic Service Company, J. Jasinskio g. 16 A, LT-01112 Vilnius, LT
(540)

JOFA

(511)
9 akiniai, apsauginiai šalmai, apsauginiai rūbai ir kitos priemonės apsaugojančios kūną nuo sužalojimų.
28 pačiūžos ir slidės, tarp jų ritininės slidės, pačiūžų protektoriai, ledo ritulio lazdos, slidžių apkaustai, slidžių tepalas, inventorius ir įranga žiemos sportui (išskyrus drabužius), kūno apsaugos priemonės; žaidimų kamuoliai, ledo ritulio rituliai, sporto inventoriaus apmautai ir apdangalai; kilnojami baseinai; visų aukščiau minėtų prekių dalys ir reikmenys.

---

(111) **8269**
(156) 2013 04 29
(210) RL 5335
(220) 1993 03 09
(186) 2023 03 09
(732) TAKEDA PHARMACEUTICAL COMPANY LIMITED, 1-1, Doshomachi 4-chome, Chuo-ku, Osaka, JP
(740) Marius Jakulis - Jason, 3, AAA Baltic Service Company, J. Jasinskio g. 16 A, LT-01112 Vilnius, LT
(540)



(531) 25.3, 27.5

(511)

30 kava, arbata, kakava, cukrus, ryžiai, tapijoka, sago, kavos pakaitalai, miltai ir grūdų produktai, duona, džiūvėsiai, pyrago gaminiai, konditerijos gaminiai; ledai; medus, sirupas iš melasos, mielės, kepimo milteliai; druska, garstyčios, pipirai, actas, padažai, prieskoniai, cukraus glajus.

---

(111) **8337**

(156) 2013 04 19

(210) RL 4754

(220) 1993 02 25

(186) 2023 02 25

(732) MHCS, 9, avenue de Champagne, 51200 Epernay, FR

(540)

MOET & CHANDON

(511)

32 alus, mineraliniai ir gazuoti vandenys ir kiti nealkoholiniai gėrimai, vaisiniai gėrimai ir vaisių sultys, sirupai ir kiti mišiniai gėrimų gamybai.

33 alkoholiniai gėrimai (išskyrus alų).

(310)(320)(330) 1273825, 1984 05 24, FR

---

(111) **8338**

(156) 2013 04 17

(210) RL 4755

(220) 1993 02 25

(186) 2023 02 25

(732) MHCS, 9, avenue de Champagne, 51200 Epernay, FR

(540)

DOM PERIGNON

(511)

32 alus, mineraliniai ir gazuoti vandenys ir kiti nealkoholiniai gėrimai, vaisiniai gėrimai ir vaisių sultys, sirupai ir kiti mišiniai gėrimų gamybai.

33 alkoholiniai gėrimai (išskyrus alų).

(310)(320)(330) 1273826, 1984 05 24, FR

---

(111) **8339**

(156) 2013 04 17

(210) RL 4756

(220) 1993 02 25

(186) 2023 02 25

(732) MHCS, 9, avenue de Champagne, 51200 Epernay, FR

(540)

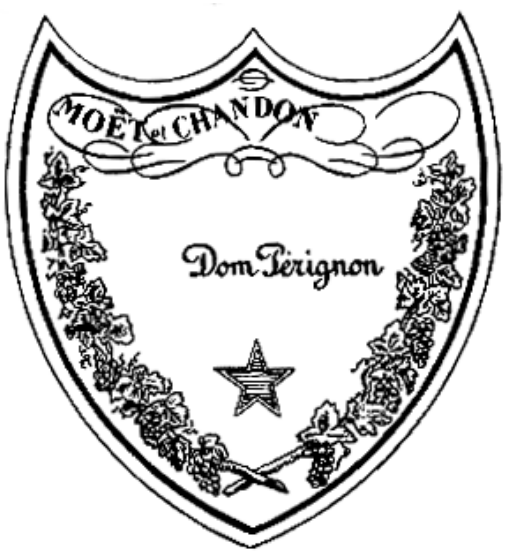

(531) 1.1, 5.13, 24.1, 25.1, 27.5

(511)

32 alus, mineraliniai ir gazuoti vandenys ir kiti nealkoholiniai gėrimai, vaisiniai gėrimai ir vaisių sultys, sirupai ir kiti mišiniai gėrimų gamybai.

33 alkoholiniai gėrimai (išskyrus alų).

(310)(320)(330) 1558732, 1989 11 07, FR

---

(111) **8343**

(156) 2013 04 19

(210) RL 4777

(220) 1993 02 25

(186) 2023 02 25

(732) MHCS, 9, avenue de Champagne, 51200 Epernay, FR

(540)

RUINART

(511)

33 vynas, putojantis vynas, vynas (su Prancūzijos kilmės vietos nuoroda Šampanė), spiritas ir likeris.

---

(111) **8352**

(156) 2013 04 17

(210) RL 4814

(220) 1993 02 26

(186) 2023 02 26

(732) KRUEGER GmbH & CO KG, Senefelderstrasse 44, D-51469 Bergisch Gladbach, DE

(740) Virgina Adolfina Draugelienė, 8, UAB TARPINĖ, p. o. box 1202, LT-01007, A. P. Kavoliuko g. 24-152, LT-04328 Vilnius, LT

(540)



(531) 5.1, 25.5, 27.5, 29.1
(591) juoda, raudona, žalia.
(511)
30 aptepai, riešutų skonio grietinėlės pralinė (masė), skirta tepti ant duonos; maistiniai ledai, kakavos pasta ir riešutinė pasta.
(310)(320)(330) 2003472, 1991 06 21, DE

---

(111) **8367**
(156) 2013 04 11
(210) RL 4416
(220) 1993 02 22
(186) 2023 02 22
(732) CADBURY UK LIMITED, P.O. Box 12, Bournville Lane, Bournville, Birmingham B30 2LU, GB
(740) Tatjana Sterlina, 37, UAB „Intels“, Naugarduko g. 32 / 2, LT-03225 Vilnius, LT
(540)

CADBURY

(511)
30 kakava, šokoladas, šokolado gaminiai, ne vaistiniai konditerijos gaminiai, saldainiai.

---

(111) **8368**
(156) 2013 04 11
(210) RL 4418
(220) 1993 02 22
(186) 2023 02 22
(732) CADBURY UK LIMITED, P.O. Box 12, Bournville Lane, Bournville, Birmingham B30 2LU, GB
(740) Tatjana Sterlina, 37, UAB „Intels“, Naugarduko g. 32 / 2, LT-03225 Vilnius, LT
(540)



(531) 27.5
(511)
30 šokoladas, šokolado ir konditerijos gaminiai, be gydomųjų priedų.

---

(111) **8369**
(156) 2013 04 04
(210) RL 4439
(220) 1993 02 22
(186) 2023 02 22
(732) McILHENNY COMPANY, Maine Corporation, Avery Island, Louisiana 70513, US
(740) Marius Jakulis - Jason, 3, AAA Baltic Service Company, J. Jasinskio g. 16 A, LT-01112 Vilnius, LT
(540)

TABASCO

(511)
29 mėsa; žuvis, paukštiena ir žvėriena; mėsos ekstraktai; konservuotos, džiovintos ir keptos daržovės ir vaisiai; drebučiai, uogienės, vaisių kompotai; kiaušiniai, pienas ir pieno produktai; maistiniai aliejai ir riebalai.
30 kava, arbata, kakava, cukrus, ryžiai, tapijoka, sago, kavos pakaitalai; miltai ir grūdų produktai; duonos ir pyrago, konditerijos gaminiai, valgomieji ledai, medus, sirupas, mielės, kepimo milteliai, druska, garstyčios, padažai; prieskoniai.
32 alus, mineraliniai ir gazuoti vandenys ir kiti nealkoholiniai gėrimai, vaisiniai gėrimai ir vaisių sultys; sirupai ir kiti mišiniai gėrimų gamybai.

---

(111) **8425**
(156) 2013 04 04
(210) RL 4863
(220) 1993 02 26
(186) 2023 02 26
(732) BACARDI & COMPANY LIMITED, Aeulestrasse 5, FL-9490 Vaduz, LI
(540)

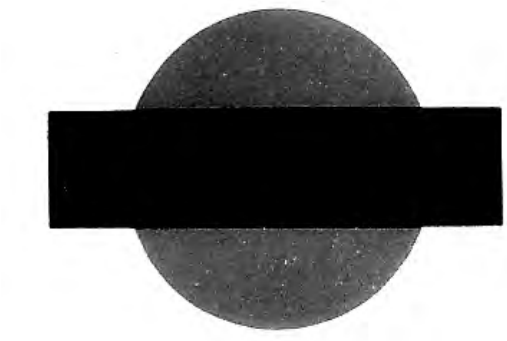

(531) 26.7
(511)
35 reklama, visuomeniniai ryšiai.
36 paslaugos, liečiančios finansinę pagalbą (sponsoriavimą), sporto veikloje ir iniciatyvose.

42 barai, kavinės, restoranai, viešbučiai, surenkamų salių paruošimas reklamos ir visuomeninių ryšių renginiams.

(310)(320)(330) 40507C/78, 1978 07 04, IT

---

(111) **8426**
(156) 2013 04 04
(210) RL 4864
(220) 1993 02 26
(186) 2023 02 26
(732) BACARDI & COMPANY LIMITED, Aeulestrasse 5, FL-9490 Vaduz, LI
(540)

MARTINI

(511)

35 reklama, visuomeniniai ryšiai.

36 paslaugos, liečiančios finansinę pagalbą (sponsoriavimą), sporto veikloje ir iniciatyvose.

42 barai, kavinės, restoranai, viešbučiai, surenkamų salių paruošimas reklamos ir visuomeninių ryšių renginiams.

(310)(320)(330) 40508C/78, 1978 07 04, IT

---

(111) **8435**
(156) 2013 04 19
(210) RL 4960
(220) 1993 03 03
(186) 2023 03 03
(732) LANCOME PARFUMS ET BEAUTE & CIE, Societe en nom Collectif, 29, Rue du Faubourg Saint-Honore, F-75008 Paris, FR
(740) Virgina Adolfina Draugelienė, 8, UAB TARPINĖ, p. o. box 1202, LT-01007, A. P. Kavoliuko g. 24-152, LT-04328 Vilnius, LT
(540)

RENERGIE

(511)

3 parfumerijos gaminiai, būtent: kvepalai, tualetinis vanduo ir muilas, šampūnai, kremai, želė ir skysčiai vonioms su putojančiu ir/arba minkštinančiu efektu; dantų priežiūros priemonės, grimas, kosmetikos priemonės, dažai, dezodorantai kūnui.

(310)(320)(330) 1685361, 1991 08 06, FR

---

(111) **8440**
(156) 2013 04 04
(210) RL 4975
(220) 1993 03 03
(186) 2023 03 03
(732) FERRERO SPA, Piazzale Pietro Ferrero 1, 12051 Alba, Cuneo, IT
(740) Marija Lenkutienė, 6, Patentinių paslaugų centras, UAB, J.Basanavičiaus g. 11/1, LT-03108 Vilnius, LT
(540)



(531) 1.15, 25.5, 29.1
(591) balta, oranžinė.
(511)

29 mėsa, žuvis, naminiai paukščiai ir medžiojamų gyvūnų mėsa; mėsos ekstraktai; konservuoti, džiovinti ir virti vaisiai ir daržovės; mėsos, daržovių, žuvies ir vaisių želė ir konservai, uogienės; kiaušiniai, pienas ir kiti pieno produktai; valgomieji aliejai ir riebalai (taukai); marinuoti gaminiai.

30 kava, arbata, cukrus, ryžiai, tapioka, sago, kavos pakaitalai; miltai ir produktai iš maltų grūdų (išskyrus pašarus); duona, biskvitai, pyragaičiai, miltiniai konditerijos gaminiai ir konditerijos gaminiai, valgomieji ledai; medus, sirupas iš melasos, mielės, kėlimo (kepimo) milteliai; virtuvinė druska, garstyčios, pipirai, actas, padažai; prieskoniai, ledas atgaivinimui; kakava, produktai iš kakavos, įskaitant masę iš kakavos gėrimams, šokoladinė masė, pertepimai ir, ypač, pertepimai iš šokolado, šokoladas, cukruoti ir paspraginti migdolai, gaminiai iš šokolado Naujųjų Metų eglėms papuošti, maisto produktai, susidedantys iš valgomo šokoladinio apvalkalo, įdaryto alkoholiu, cukriniai konditerijos gaminiai, miltiniai konditerijos gaminiai, tame tarpe kietas marmeladas ir smulkūs miltiniai konditerijos gaminiai, kramtomoji guma, kramtomoji guma be cukraus, saldainiai be cukraus.

32 alus, elis (šviesus angliškas alus) ir porteris; mineraliniai ir gazuoti vandenys ir kiti nealkoholiniai gėrimai; sirupai, ekstraktai ir esencijos iš augalų nealkoholiniams gėrimams gaminti.

(310)(320)(330) 40002C/81, 1981 03 05, IT

---

(111) **8441**
(156) 2013 04 04
(210) RL 4976
(220) 1993 03 03
(186) 2023 03 03
(732) FERRERO SPA, Piazzale Pietro Ferrero 1, 12051 Alba, Cuneo, IT
(740) Marija Lenkutienė, 6, Patentinių paslaugų centras, UAB, J.Basanavičiaus g. 11/1, LT-03108 Vilnius, LT

(540)



(531) 1.15, 25.5, 27.5, 29.1
(591) balta, oranžinė, mėlyna, juoda.
(511)
29 mėsa, žuvis, paukščiai ir medžiojamų gyvūnų mėsa; mėsos ekstraktai; konservuoti, džiovinti ir virti vaisiai ir daržovės; mėsos, daržovių, žuvies ir vaisių želė ir konservai, uogienės; kiaušiniai, pienas ir kiti pieno produktai; valgomieji aliejai ir riebalai (taukai); marinuoti gaminiai.
30 kava, arbata, cukrus, ryžiai, tapioka, sago, kavos pakaitalai; miltai ir produktai iš maltų grūdų (išskyrus pašarus); duona, biskvitai, pyragaičiai, miltiniai konditerijos gaminiai ir konditerijos gaminiai, valgomieji ledai; medus, sirupas iš melasos; mielės, kėlimo (kepimo) milteliai; virtuvinė druska, garstyčios, pipirai, actas, padažai; prieskoniai, ledas atgaivinimui; kakava, produktai iš kakavos, įskaitant masę iš kakavos gėrimams, šokoladinė masė, pertepimai ir, ypač, pertepimai iš šokolado, šokoladas, cukruoti ir paspraginti migdolai, gaminiai iš šokolado Naujųjų Metų eglėms papuošti, maisto produktai, susidedantys iš valgomo šokoladinio apvalkalo, įdaryto alkoholiu, cukriniai konditerijos gaminiai, miltiniai konditerijos gaminiai, tame tarpe kietas marmeladas ir smulkūs miltiniai konditerijos gaminiai, kramtomoji guma, kramtomoji guma be cukraus, saldainiai be cukraus.
32 alus, elis (šviesus angliškas alus) ir porteris; mineraliniai ir gazuoti vandenys ir kiti nealkoholiniai gėrimai; sirupai, ekstraktai ir esencijos iš augalų nealkoholiniams gėrimams gaminti.
(310)(320)(330) 40003C/81, 1981 03 05, IT

---

(111) **8470**
(156) 2013 04 04
(210) RL 5659
(220) 1993 03 18
(186) 2023 03 18
(732) CHAMPION PRODUCTS EUROPE LIMITED, Blanchardstown Corporate Park, Unit 4B, Block 2, 1st Floor, Blanchardstown Dublin 15, IE
(740) Vytautas Dovydėnas, 1, V. Grybo g. 41-38, LT-10320 Vilnius, LT
(540)

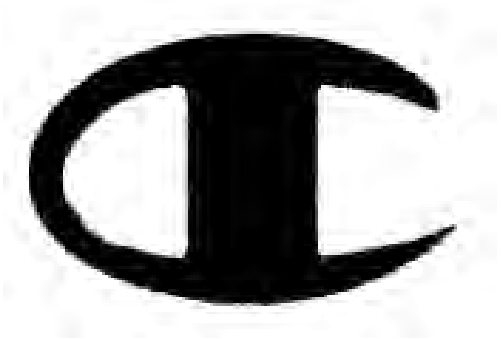

(531) 2.9, 27.3
(511)
25 drabužiai, įskaitant sportinius drabužius, baltiniai, galvos apdangalai, avalynė.

---

(111) **8488**
(156) 2013 04 25
(210) RL 5334
(220) 1993 03 09
(186) 2023 03 09
(732) TAKEDA PHARMACEUTICAL COMPANY LIMITED, 1-1, Doshomachi 4-chome, Chuo-ku, Osaka, JP
(740) Marius Jakulis - Jason, 3, AAA Baltic Service Company, J. Jasinskio g. 16 A, LT-01112 Vilnius, LT
(540)



(531) 25.3, 27.5
(511)
1 , 5 cheminiai produktai, skirti naudojimui pramonėje, mokslo reikmėms, fotografijoje, žemės ūkyje, sodininkystėje, miškininkystėje; dirbtinės ir sintetinės dervos, neapdirbtos plastmasės (milteliai, skystis arba masė), trąšos (natūralios ir dirbtinės), mišiniai ugnies gesinimui, preparatai metalo grūdinimui ir suvirinimui, cheminės medžiagos maisto produktų konservavimui, rauginimo medžiagos, klijuojančios medžiagos pramonės reikmėms; farmaciniai, veterinariniai ir higieniniai preparatai; dietinės medžiagos medicinos

reikmėms, vaikų maistas; pleistrai, perrišimo medžiagos; medžiagos dantų plombavimui ir dantų atliejų gamybai; dezinfekavimo priemonės; preparatai kenkėjų naikinimui.

---

(111) **8515**
(156) 2013 04 03
(210) RL 5407
(220) 1993 03 09
(186) 2023 03 09
(732) HBI PLAYTEX BATH LLC, c/o Corporation Service Company, 2711 centerville Road, Suite 400, Wilmington, County of New Castle, Delavare 19808, US
(740) Marius Jakulis - Jason, 3, AAA Baltic Service Company, J. Jasinskio g. 16 A, LT-01112 Vilnius, LT
(540)

CROSS-YOUR-HEART

(511)
25 drabužiai, auliniai batai, bateliai ir šlepetės.

---

(111) **8535**
(156) 2013 04 05
(210) RL 5468
(220) 1993 03 12
(186) 2023 03 12
(732) NEC CORPORATION, 7-1, Shiba 5-chome, Minato-ku, Tokyo, JP
(740) Marius Jakulis - Jason, 3, AAA Baltic Service Company, J. Jasinskio g. 16 A, LT-01112 Vilnius, LT
(540)



(531) 27.5
(511)
9 elektrinės mašinos ir prietaisai, elektrinės mašinos ir ryšių prietaisai, elektroninės mašinos ir prietaisai (išskyrus mašinas ir prietaisus medicinos tikslams), elektrotechninės medžiagos.

---

(111) **8537**
(156) 2013 04 18
(210) RL 5470
(220) 1993 03 12
(186) 2023 03 12
(732) KAO CORPORATION, 14-10, Nihonbashi Kayabacho 1-chome, Chuo-ku, Tokyo, JP
(540)



(531) 27.5
(511)
5 farmaciniai, veterinariniai ir higieniniai preparatai; dietinės medžiagos medicinos reikmėms; vaikų maistas, pleistrai, perrišimo medžiagos, medžiagos dantų plombavimui ir dantų atliejų gamybai, dezinfekavimo priemonės, preparatai kenkėjų ir piktžolių naikinimui.
21 namų apyvokos arba virtuvės reikmenys ir indai (išskyrus pagamintus iš tauriųjų metalų arba padengtų jais); šukos ir kempinės; šepečiai (išskyrus teptukus); medžiagos šepečiams, valymo įrenginiai ir įtaisai, metaliniai grandikliai grindims (metalo drožlės); stiklas, porcelianas ir fajansas, nepriskirtas prie kitų klasių.
25 apranga, avalynė.

---

(111) **8538**
(156) 2013 04 18
(210) RL 5471
(220) 1993 03 12
(186) 2023 03 12
(732) KAO CORPORATION, 14-10, Nihonbashi Kayabacho 1-chome, Chuo-ku, Tokyo, JP
(540)



(531) 27.5
(511)
1 cheminiai produktai, skirti pramonei, mokslui, fotografijai, žemės ūkiui, sodininkystei, miškininkystei; dirbtinės ir sintetinės dervos, neapdirbtos plastmasės (miltelių, skysčių ar pastos formoje); trąšos (natūralios ir dirbtinės); mišiniai ugnies gesinimui; preparatai grūdinimui ir litavimui; cheminiai produktai maisto produktų konservavimui; rauginimo medžiagos, klijuojančios medžiagos pramonės reikmėms.

---

(111) **8539**
(156) 2013 04 18
(210) RL 5472
(220) 1993 03 12
(186) 2023 03 12
(732) KAO CORPORATION, 14-10, Nihonbashi Kayabacho 1-chome, Chuo-ku, Tokyo, JP
(540)

Kao

(531) 27.5
(511)
16 vienkartiniai vystyklai, pagaminti iš popieriaus; popierius ir gaminiai iš popieriaus; kartonas ir gaminiai iš kartono, spausdinti gaminiai, laikraščiai ir žurnalai, knygos, medžiagos įrišimo darbams, fotonuotraukos, kanceliarinės prekės, lipnios medžiagos kanceliarinėms reikmėms; reikmenys dailininkams, teptukai, rašomosios mašinėlės ir kontoriniai reikmenys (išskyrus baldus); mokomoji medžiaga ir vaizdinės priemonės (išskyrus aparatūrą); lošimo kortos, šriftai, poligrafinės klišės.

---

(111) **8540**
(156) 2013 04 17
(210) RL 5473
(220) 1993 03 12
(186) 2023 03 12
(732) KAO CORPORATION, 14-10, Nihonbashi Kayabacho 1-chome, Chuo-ku, Tokyo, JP
(740) Marija Lenkutienė, 6, Patentinių paslaugų centras, UAB, J.Basanavičiaus g. 11/1, LT-03108 Vilnius, LT
(540)

RHEODOL

(511)
1 cheminiai produktai, skirti pramonei, mokslui, fotografijai, žemės ūkiui, sodininkystei, miškininkystei; dirbtinės ir sintetinės dervos, neapdirbtos plastmasės (miltelių, skysčių ar pastos formoje); trąšos (natūralios ir dirbtinės); mišiniai ugnies gesinimui; preparatai grūdinimui ir litavimui; cheminiai produktai maisto produktų konservavimui; rauginimo medžiagos, klijuojančios medžiagos pramonės reikmėms.

---

(111) **8541**
(156) 2013 04 18
(210) RL 5474
(220) 1993 03 12
(186) 2023 03 12
(732) KAO CORPORATION, 14-10, Nihonbashi Kayabacho 1-chome, Chuo-ku, Tokyo, JP
(540)

EMASOL

(511)
1 cheminiai produktai, skirti pramonei, mokslui, fotografijai, žemės ūkiui, sodininkystei, miškininkystei; dirbtinės ir sintetinės dervos, neapdirbtos plastmasės (miltelių, skysčių ar pastos formoje); trąšos (natūralios ir dirbtinės); mišiniai ugnies gesinimui; preparatai grūdinimui ir litavimui; cheminiai produktai maisto produktų konservavimui; rauginimo medžiagos, klijuojančios medžiagos pramonės reikmėms.

---

(111) **8542**
(156) 2013 04 18
(210) RL 5475
(220) 1993 03 12
(186) 2023 03 12
(732) KAO CORPORATION, 14-10, Nihonbashi Kayabacho 1-chome, Chuo-ku, Tokyo, JP
(540)



(531) 1.7
(511)
5 farmaciniai, veterinariniai ir higieniniai preparatai; dietinės medžiagos medicinos reikmėms; vaikų maistas; pleistrai, perrišimo medžiagos; medžiagos dantų plombavimui ir dantų atliejų gamybai; dezinfekavimo priemonės; preparatai kenkėjų ir piktžolių naikinimui.
21 namų apyvokos arba virtuvės reikmenys ir indai (išskyrus pagamintus iš tauriųjų metalų arba padengtus jais); medžiagos šepečiams; valymo įrenginiai ir įtaisai; metalo drožlės; stiklas, porcelianas ir fajansas, nepriskirtas prie kitų klasių.
25 apranga, avalynė.

---

(111) **8543**
(156) 2013 04 18
(210) RL 5476
(220) 1993 03 12
(186) 2023 03 12
(732) KAO CORPORATION, 14-10, Nihonbashi Kayabacho 1-chome, Chuo-ku, Tokyo, JP

(540)



(531) 1.7

(511)

1 cheminiai produktai, skirti naudojimui pramonėje, mokslo reikalams, fotografijoje, žemės ūkyje, sodininkystėje ir miškininkystėje, dirbtinės ir sintetinės dervos, neapdirbtos plastmasės (miltelių, skysčių ir pastos formoje), trąšos (natūralios ir dirbtinės), mišiniai ugnies gesinimui, preparatai grūdinimui ir litavimui, cheminės medžiagos maisto produktų konservavimui; rauginimo medžiagos, klijuojančios medžiagos pramonės reikmėms.

---

(111) **8544**

(156) 2013 04 18

(210) RL 5477

(220) 1993 03 12

(186) 2023 03 12

(732) KAO CORPORATION, 14-10, Nihonbashi Kayabacho 1-chome, Chuo-ku, Tokyo, JP

(540)



(531) 1.7

(511)

16 vienkartiniai vystyklai, pagaminti iš popieriaus, popierius ir gaminiai iš popieriaus; kartonas ir gaminiai iš kartono, spausdinti gaminiai, laikraščiai ir žurnalai, knygos, medžiagos įrišimo darbams, fotonuotraukos, kanceliarinės prekės, lipnios medžiagos kanceliarinėms reikmėms; reikmenys dailininkams, teptukai, rašomosios mašinėlės ir kontoriniai reikmenys (išskyrus baldus), mokomoji medžiaga ir vaizdinės priemonės (išskyrus aparatūrą), lošimo kortos, šriftai, poligrafinės klišės.

---

(111) **8545**

(156) 2013 04 15

(210) RL 5478

(220) 1993 03 12

(186) 2023 03 12

(732) AS FLORA, Tulika 19, 10613 Tallinn, EE

(740) Reda Žabolienė, 7, Advokatės Redos Žabolienės kontora METIDA, Verslo centras VERTAS, Gynėjų g. 16, LT-01109 Vilnius, LT

(540)



(531) 27.5

(511)

3 dezodorantai, kvepalai, kosmetikos priemonės (losjonai odai, kremai odai), preparatai plaukų sukimui, skystis stiklų valymui, skalbinių balinimo priemonės, plovimo ir valymo priemonės, mėlis, terpentinas, dėmių valymo priemonės, priemonės nuo prakaitavimo.

4 benzinas, žvakės.

5 augalų apsaugos priemonės, plovimo priemonės medicinos tikslams.

---

(111) **8560**

(156) 2013 04 22

(210) RL 5543

(220) 1993 03 15

(186) 2023 03 15

(732) HUSQVARNA AKTIEBOLAG, Drottninggatan 1, S-56182 Huskvarna, SE

(740) Marius Jakulis - Jason, 3, AAA Baltic Service Company, J. Jasinskio g. 16 A, LT-01112 Vilnius, LT

(540)



(531) 24.9, 27.5
(526) H
(511)
7 mašinos ir staklės; varikliai (išskyrus antžeminėms transporto priemonėms); mašinų sankabos ir transmisijos elementai (išskyrus antžeminėms transporto priemonėms); žemės ūkio padargai; inkubatoriai.

---

(111) **8561**
(156) 2013 04 22
(210) RL 5544
(220) 1993 03 15
(186) 2023 03 15
(732) HUSQVARNA AKTIEBOLAG, Drottninggatan 1, S-56182 Huskvarna, SE
(740) Marius Jakulis - Jason, 3, AAA Baltic Service Company, J. Jasinskio g. 16 A, LT-01112 Vilnius, LT
(540)

HUSQVARNA

(511)
7 mašinos ir staklės; varikliai (išskyrus antžeminėms transporto priemonėms); mašinų sankabos ir transmisijos elementai (išskyrus antžeminėms transporto priemonėms); žemės ūkio padargai; inkubatoriai.

---

(111) **8562**
(156) 2013 04 08
(210) RL 5547
(220) 1993 03 15
(186) 2023 03 15
(732) PVH CORP., 200 Madison Avenue, New York, New York 10016, US
(740) Marius Jakulis - Jason, 3, AAA Baltic Service Company, J. Jasinskio g. 16 A, LT-01112 Vilnius, LT
(540)

BASS

(511)
25 drabužiai ir avalynė.

---

(111) **8563**
(156) 2013 04 08
(210) RL 5548
(220) 1993 03 15
(186) 2023 03 15
(732) PVH CORP., 200 Madison Avenue, New York, New York 10016, US
(740) Marius Jakulis - Jason, 3, AAA Baltic Service Company, J. Jasinskio g. 16 A, LT-01112 Vilnius, LT
(540)

WEEJUNS

(511)
25 drabužiai ir avalynė.

---

(111) **8584**
(156) 2013 04 04
(210) RL 5620
(220) 1993 03 17
(186) 2023 03 17
(732) BACARDI & COMPANY LIMITED, Aeulestrasse 5, FL-9490 Vaduz, LI
(540)

BACARDI

(511)
33 alkoholiniai gėrimai (išskyrus alų).

---

(111) **8601**
(156) 2013 04 04
(210) RL 5743
(220) 1993 03 19
(186) 2023 03 19
(732) FERRERO SPA, Piazzale Pietro Ferrero 1, 12051 Alba, Cuneo, IT
(740) Marija Lenkutienė, 6, Patentinių paslaugų centras, UAB, J.Basanavičiaus g. 11/1, LT-03108 Vilnius, LT
(540)

DUPLO

(511)
30 šokoladas plytelių formos.

---

(111) **8612**
(156) 2013 04 18
(210) RL 5756
(220) 1993 03 19
(186) 2023 03 19
(732) BERLIN COSMETICS GmbH & CO KG, Bitterfelder Strasse 12, 12681 Berlin, DE
(740) Reda Žabolienė, 7, Advokatės Redos Žabolienės kontora METIDA, Verslo centras VERTAS, Gynėjų g. 16, LT-01109 Vilnius, LT
(540)

KALODERMA

(511)
3 balinimo preparatai ir kitos skalbimo medžiagos; preparatai valymui, poliravimui, riebalų šalinimui ir abrazyviniam apdirbimui; muilas, parfumerijos gaminiai, eteriniai aliejai, kosmetikos priemonės, losjonai plaukams; dantų milteliai ir pastos.

5 farmaciniai, veterinariniai ir higieniniai preparatai; dietinės medžiagos vaikams ir ligoniams; pleistrai, perrišimo medžiagos; medžiagos dantų plombavimui ir dantų atliejų gamybai; dezinfekavimo priemonės; preparatai kenkėjų naikinimui; fungicidai, herbicidai.

---

(111) **8650**
(156) 2013 04 17
(210) RL 5021
(220) 1993 03 03
(186) 2023 03 03
(732) FIAT GROUP MARKETING & CORPORATE COMMUNICATION SPA, Via Nizza 250, 10126 Torino, IT
(740) Marija Lenkutienė, 6, Patentinių paslaugų centras, UAB, J.Basanavičiaus g. 11/1, LT-03108 Vilnius, LT
(540)



(531) 27.5
(511)

4 įvairių rūšių kuras, pagrinde nafta, žibalas, benzinas ir sunkioji alyva, įvairios tepalinės medžiagos, kaip, pavyzdžiui, mineraliniai ir augaliniai aliejai; mineraliniai, augaliniai ir gyvuliniai riebalai.
6 neapdirbti ir apdirbti metalai, pagrinde visokios rūšies plienas, metalo junginiai ir lydiniai, metalo dirbiniai ir daiktai iš metalo.
7 mašinos ir priemonės skirtos rūdos kasyklų eksploatavimui, įvairių rūšių žemės ūkio mašinos, staklės; staklės, skirtos gaminti geležinkelio ir transporto priemonėms, elektrinių priemonių gamybai skirtos staklės; staklės, skirtos gaminti įvairių rūšių mašinoms; garo varikliai ir elektriniai motorai skirti automobiliniams ekipažams ir kitokiam naudojimui; elektriniai įrengimai, skirti jėgos energijai gaminti.
9 įvairių rūšių elektriniai aparatai ir prietaisai.
11 metalų apdirbimui ir transformacijai skirtos krosnys ir įvairūs reikmenys, elektriniai įrengimai, skirti apšvietimo ir jėgos energijai.
12 mašinos ir aparatai, skirti judėjimo ir energijos perdavimui, geležinkelio vagonai ir transportiniai vežimai, lokomotyvai, automotrisos, įvairių rūšių geležinkelio ir transporto priemonės, lokomobiliai pramonei ir kelių statybai, transportas, kaip, pavyzdžiui, keleiviniai autobusai, lokomotyvai, autokarai, laivai, kateriai, hidroplanai, povandeninės valtys, motorinės valtys ir kitokie mechaniniu būdu judantys laivai ir visos jūrų transporto priemonės, jų dalys ir reikmenys, lėktuvai ir kitokios rūšies oro transporto priemonės, jų dalys ir reikmenys, automobiliniams ekipažams skirti kėbulai, vidaus degimo varikliai.
17 kaučiukas, guma, daiktai ir dirbiniai iš gumos.
20 mediena.
29 augaliniai aliejai, augaliniai ir gyvuliniai riebalai.

---

(111) **8651**
(156) 2013 04 04
(210) RL 5051
(220) 1993 03 03
(186) 2023 03 03
(732) SANOFI-AVENTIS SPA, Viale Luigi Bodio 37/b, I-20158 Milano, IT
(740) Tatjana Sterlina, 37, UAB „Intels“, Naugarduko g. 32 / 2, LT-03225 Vilnius, LT
(540)

LEPETIT

(511)

1 chemijos produktai, skirti naudojimui pramonėje, mokslo reikalams, fotografijoje, žemės ūkyje, sodininkystėje, miškininkystėje, dirbtinės ir sintetinės dervos; plastmasės miltelių, skysčių arba pastų pavidale; trąšos (natūralios ir dirbtinės); ugnies gesinimo mišiniai; cheminės medžiagos litavimui ir metalų grūdinimui; cheminės medžiagos maisto produktų konservavimui; rauginimo medžiagos; klijuojančios medžiagos pramonės reikmėms.
5 farmaciniai, veterinariniai ir higieniniai preparatai; medžiagos, turinčios dietinių savybių medicinos reikmėms, kūdikių maistas; pleistrai; perrišimo medžiagos; medžiagos dantų plombavimui ir dantų atliejų gamybai; dezinfekavimo priemonės, priemonės piktžolių ir kenkėjų naikinimui.

---

(111) **8653**
(156) 2013 04 15
(210) RL 5350
(220) 1993 03 09
(186) 2023 03 09
(732) NIHON NOHYAKU CO, LTD, 2-5, 1-chome, Nihonbashi, Chuo-ku, Tokyo, JP
(740) Marius Jakulis - Jason, 3, AAA Baltic Service Company, J. Jasinskio g. 16 A, LT-01112 Vilnius, LT
(540)

APPLAUD

(511)

1 cheminiai produktai, skirti naudojimui pramonėje, mokslo reikalams, fotografijoje, žemės ūkyje, sodininkystėje ir miškininkystėje; neapdirbtos sintetinės dervos, neapdirbtos plastmasės; trąšos; mišiniai ugnies gesinimui; preparatai metalų grūdinimui ir litavimui; cheminės medžiagos maisto produktų konservavimui; rauginimo medžiagos; klijuojančios medžiagos pramonės reikmėms.
5 farmaciniai, veterinariniai ir higieniniai preparatai; dietinės medžiagos medicinos reikmėms, vaikų maistas; pleistrai, perrišimo medžiagos; medžiagos dantų plombavimui ir dantų atliejų gamybai; dezinfekavimo priemonės; preparatai kenkėjų naikinimui (fungicidai, herbicidai).

---

(111) **8654**
(156) 2013 04 15
(210) RL 5351
(220) 1993 03 09
(186) 2023 03 09
(732) NIHON NOHYAKU CO, LTD, 2-5, 1-chome, Nihonbashi, Chuo-ku, Tokyo, JP
(740) Marius Jakulis - Jason, 3, AAA Baltic Service Company, J. Jasinskio g. 16 A, LT-01112 Vilnius, LT
(540)

АПЛАУД

(531) 28.5
(561) APPLAUD
(511)
1 cheminiai produktai, skirti naudojimui pramonėje, mokslo reikalams, fotografijoje, žemės ūkyje, sodininkystėje ir miškininkystėje; neapdirbtos sintetinės dervos, neapdirbtos plastmasės; trąšos; mišiniai ugnies gesinimui; preparatai metalų grūdinimui ir litavimui; cheminės medžiagos maisto produktų konservavimui; rauginimo medžiagos; klijuojančios medžiagos pramonės reikmėms.
5 farmaciniai, veterinariniai ir higieniniai preparatai; dietinės medžiagos medicinos reikmėms, vaikų maistas; pleistrai, perrišimo medžiagos; medžiagos dantų plombavimui ir dantų atliejų gamybai; dezinfekavimo priemonės, preparatai kenkėjų naikinimui (fungicidai, herbicidai).

---

(111) **8668**
(156) 2013 04 19
(210) RL 5687
(220) 1993 03 19
(186) 2023 03 19
(732) UAB „KORELITA", Pramonės pr.4, LT-51329 Kaunas, LT
(540)



(531) 26.3, 27.5
(511)
23 dirbtiniai pluoštai ir siūlai.

---

(111) **8716**
(156) 2013 04 16
(210) RL 5783
(220) 1993 03 19
(186) 2023 03 19
(732) SUOMEN REHU OY, Upseerinkatu 1, 02600 Espoo, FI
(740) Reda Žabolienė, 7, Advokatės Redos Žabolienės kontora METIDA, Verslo centras VERTAS, Gynėjų g. 16, LT-01109 Vilnius, LT
(540)

ASETONA

(511)
5 vaistiniai priedai gyvulių pašarams.
31 žemės ūkio produktai, preparatai, skirti priedams į gyvulių pašarus, priskirti prie 31 klasės, gyvulių maisto produktai.

---

(111) **8725**
(156) 2013 04 23
(210) RL 5921
(220) 1993 03 19
(186) 2023 03 19
(732) CERVEZAS CUAUHTEMOC MOCTEZUMA, SA DE CV, Ave. Alfonso Reyes Nte, 2202 Bellavista, Monterrey, Nuevo Leon, MX
(740) Marius Jakulis - Jason, 3, AAA Baltic Service Company, J. Jasinskio g. 16 A, LT-01112 Vilnius, LT
(540)



(531) 1.3, 24.5, 25.1, 27.5
(526) IMPORTED BEER CERVEZA ESPECIAL
(511)
32 alus.

---

(111) **8726**
(156) 2013 04 23
(210) RL 5922
(220) 1993 03 19
(186) 2023 03 19
(732) CERVEZAS CUAUHTEMOC MOCTEZUMA, SA DE CV, Ave. Alfonso Reyes Nte, 2202 Bellavista, Monterrey, Nuevo Leon, MX
(740) Marius Jakulis - Jason, 3, AAA Baltic Service Company, J. Jasinskio g. 16 A, LT-01112 Vilnius, LT
(540)

SOL

(566) Saulė
(511)
32 alus.

---

(111) **8727**
(156) 2013 04 23
(210) RL 5923
(220) 1993 03 19
(186) 2023 03 19
(732) CERVEZAS CUAUHTEMOC MOCTEZUMA, SA DE CV, Ave. Alfonso Reyes Nte, 2202 Bellavista, Monterrey, Nuevo Leon, MX
(740) Marius Jakulis - Jason, 3, AAA Baltic Service Company, J. Jasinskio g. 16 A, LT-01112 Vilnius, LT
(540)

DOS EQUIS

(511)
32 alus.

---

(111) **8728**
(156) 2013 04 23
(210) RL 5924
(220) 1993 03 19
(186) 2023 03 19
(732) CERVEZAS CUAUHTEMOC MOCTEZUMA, SA DE CV, Ave. Alfonso Reyes Nte, 2202 Bellavista, Monterrey, Nuevo Leon, MX
(740) Marius Jakulis - Jason, 3, AAA Baltic Service Company, J. Jasinskio g. 16 A, LT-01112 Vilnius, LT
(540)



(531) 2.1, 24.5, 26.1, 27.5, 27.7
(511)
32 alus.

---

(111) **8759**
(156) 2013 04 05
(210) RL 5876
(220) 1993 03 19
(186) 2023 03 19
(732) EVEREADY BATTERY COMPANY, INC, 533 Maryville University Drive, St. Louis, Missouri 63141, US
(740) Marius Jakulis - Jason, 3, AAA Baltic Service Company, J. Jasinskio g. 16 A, LT-01112 Vilnius, LT
(540)



(531) 3.1, 27.7
(511)
9 elektriniai sausi elementai ir baterijos.
11 elektriniai kišeniniai žibintuvėliai ir lemputės.

---

(111) **8790**
(156) 2013 04 08
(210) RL 6026
(220) 1993 03 26
(186) 2023 03 26
(732) VEMEDIA MANUFACTURING BV, Verrijn Stuartweg 60, 1112 AX Diemen, NL
(740) Marius Jakulis - Jason, 3, AAA Baltic Service Company, J. Jasinskio g. 16 A, LT-01112 Vilnius, LT
(540)

VALMANE

(511)
5 vaistai.

---

(111) **8800**
(156) 2013 04 16
(210) RL 6080
(220) 1993 03 30
(186) 2023 03 30
(732) INVISTA TECHNOLOGIES SARL, Kreuzackerstrasse 9, CH-9000 St. Gallen, CH

(740) Reda Žabolienė, 7, Advokatės Redos Žabolienės kontora METIDA, Verslo centras VERTAS, Gynėjų g. 16, LT-01109 Vilnius, LT

(540)

DACRON

(511)

22 lynai, virvės, špagatai, tinklai, palapinės, uždangos, brezentai, burės, maišai (nepriskirti prie kitų klasių); medžiagos užkamšymui (išskyrus gumines ir plastmasines); tekstilės pluošto medžiaga.

23 tekstilės verpalai ir siūlai.

24 audiniai ir tekstilės gaminiai, nepriskirti prie kitų klasių; antklodės, užtiesalai ir staltiesės.

25 drabužiai, avalynė, galvos apdangalai.

27 kilimai, dembliai, paklotai, linoleumas ir kitos dangos grindims; sienų apmušalai ir apmušalinės medžiagos (netekstiliniai).

---

(111) **8820**

(156) 2013 04 08

(210) RL 6100

(220) 1993 03 30

(186) 2023 03 30

(732) LARGO FOOD EXPORTS LIMITED, Kilbrew, Ashbourne, County Meath, IE

(740) Marius Jakulis - Jason, 3, AAA Baltic Service Company, J. Jasinskio g. 16 A, LT-01112 Vilnius, LT

(540)

TAYTO

(511)

30 maisto produktai iš miltų ir grūdų produktų užkandžiams, kukurūzų dribsniai, džiūvėsiai ir sausainiai, paruošti valgiai, priskirti prie 30 klasės; konditerijos gaminiai.

---

(111) **8821**

(156) 2013 04 08

(210) RL 6101

(220) 1993 03 30

(186) 2023 03 30

(732) LARGO FOOD EXPORTS LIMITED, Kilbrew, Ashbourne, County Meath, IE

(740) Marius Jakulis - Jason, 3, AAA Baltic Service Company, J. Jasinskio g. 16 A, LT-01112 Vilnius, LT

(540)

TAYTO

(511)

29 bulvių traškučiai, užkandžiai, paruošti iš bulvių, priskirti prie 29 klasės; apdoroti riešutai.

---

(111) **8831**

(156) 2013 04 08

(210) RL 6111

(220) 1993 03 30

(186) 2023 03 30

(732) KLIPSCH GROUP, INC, 3502 Woodview Trace, Suite 200, Indianapolis, IN 46268, US

(740) Marius Jakulis - Jason, 3, AAA Baltic Service Company, J. Jasinskio g. 16 A, LT-01112 Vilnius, LT

(540)

JAMO

(511)

9 radijo įrenginiai ir garsiakalbiai, skirti stereofoninio garso atkūrimui; dalys ir fitingai išvardintoms prekėms, priskirti prie 9 klasės.

---

(111) **8841**

(156) 2013 04 08

(210) RL 6128

(220) 1993 03 30

(186) 2023 03 30

(732) KUFNER TEXTIL GmbH, Baierbrunner Str. 39, 81379 Munich, DE

(740) Marius Jakulis - Jason, 3, AAA Baltic Service Company, J. Jasinskio g. 16 A, LT-01112 Vilnius, LT

(540)



(531) 3.3, 26.4, 27.5

(511)

24 audiniai ir trikotažas; karšinys; pamušaliniai audiniai, austi ir megzti audiniai įdėklams, įskaitant pūkuotus audinius įdėklams, pamušalų iškarpoms ir gataviems įdėklams.

---

(111) **8843**
(156) 2013 04 08
(210) RL 6138
(220) 1993 03 30
(186) 2023 03 30
(732) HEINZ ITALIA SPA, Latina, Via Migliara 45, Borgo Grappa, IT
(740) Marius Jakulis - Jason, 3, AAA Baltic Service Company, J. Jasinskio g. 16 A, LT-01112 Vilnius, LT
(540)

APROTEN

(511)
5 farmaciniai, veterinariniai ir higieniniai preparatai, dietiniai produktai vaikams ir ligoniams; pleistrai, perrišimo medžiagos; medžiagos dantų plombavimui ir dantų atliejų gamybai; dezinfekavimo priemonės; preparatai piktžolių ir gyvūnų-kenkėjų naikinimui.

---

(111) **8844**
(156) 2013 04 19
(210) RL 6139
(220) 1993 03 30
(186) 2023 03 30
(732) FILA LUXEMBOURG S.A.R.L., 26, Boulevard Royal, L-2449 Luxembourg, LU
(740) Marius Jakulis - Jason, 3, AAA Baltic Service Company, J. Jasinskio g. 16 A, LT-01112 Vilnius, LT
(540)

FILA

(511)
24 antklodės ir staltiesės; tekstilės gaminiai, nepriskirti kitoms klasėms.
25 drabužiai.

---

(111) **8845**
(156) 2013 04 11
(210) RL 6151
(220) 1993 03 30
(186) 2023 03 30
(732) BP PLC, 1 St James's Square, London SW1Y 4PD, GB
(740) Marius Jakulis - Jason, 3, AAA Baltic Service Company, J. Jasinskio g. 16 A, LT-01112 Vilnius, LT
(540)

BP

(511)
4 techninės alyvos ir tepalai (išskyrus maistinius riebalus ir aliejus ar eterinius aliejus); tepalinės medžiagos; kuras.

---

(111) **8846**
(156) 2013 04 11
(210) RL 6152
(220) 1993 03 30
(186) 2023 03 30
(732) BP PLC, 1 St Jame's Square, London SW1Y 4PD, GB
(740) Marius Jakulis - Jason, 3, AAA Baltic Service Company, J. Jasinskio g. 16 A, LT-01112 Vilnius, LT
(540)

VISCO

(511)
4 tepalinės medžiagos.

---

(111) **8848**
(156) 2013 04 11
(210) RL 6157
(220) 1993 03 30
(186) 2023 03 30
(732) BP PLC, 1 St Jame's Square, London SW1Y 4PD, GB
(740) Marius Jakulis - Jason, 3, AAA Baltic Service Company, J. Jasinskio g. 16 A, LT-01112 Vilnius, LT
(540)

ENERGOL

(511)
4 pramoninės alyvos ir tepalai (išskyrus maistinius riebalus ir aliejus, taip pat eterinius aliejus); tepalinės medžiagos, kuras, variklinis benzinas ir naftos produktai.

---

(111) **8849**
(156) 2013 04 11
(210) RL 6158
(220) 1993 03 30
(186) 2023 03 30
(732) BP PLC, 1 St Jame's Square, London SW1Y 4PD, GB
(740) Marius Jakulis - Jason, 3, AAA Baltic Service Company, J. Jasinskio g. 16 A, LT-01112 Vilnius, LT
(540)

ENERGREASE

(511)
4 pramoninės alyvos ir tepalai (išskyrus maistinius riebalus ir aliejus, taip pat eterinius aliejus); tepalinės medžiagos.

---

(111) **8863**
(156) 2013 04 03
(210) RL 6221
(220) 1993 04 02
(186) 2023 04 02
(732) SIEMENS SCHWEIZ AG, Freilagerstrasse 40, 8047 Zuerich, CH
(740) Leonas Antanas Kučinskas, 4, Dr. Leono A. Kučinsko patentinių paslaugų firma, Kaštonų g. 5-7, LT-01107 Vilnius, LT
(540)

CERBERUS

(511)
9 prietaisai ir instrumentai mokslo tikslams, jūriniai, geodeziniai, elektriniai (tame tarpe ir radijo imtuvai), fotografiniai, kinematografiniai, optiniai, svėrimui, matavimo, įrengimai signalizacijai, kontrolės, gelbėjimo, mokymo; automatai, pradedantys veikti įvedus monetas ar žetonus; garsą atgaminantys ir garsą įrašantys įrenginiai; registruojančios kasos; skaičiavimo mašinos; ugnies gesintuvai.

---

(111) **8884**
(156) 2013 04 10
(210) RL 6292
(220) 1993 04 05
(186) 2023 04 05
(732) COMPANHIA DE BEBIDAS DAS AMERICAS-AMBEV, Rua Dr. Renato Paes de Barros no.1017, 3A cj 31/32-Itaim Bibi, Sao Paulo, BR
(740) Reda Žabolienė, 7, Advokatės Redos Žabolienės kontora METIDA, Verslo centras VERTAS, Gynėjų g. 16, LT-01109 Vilnius, LT
(540)

BRAHMA

(511)
32 alus, elis ir porteris; mineralinis ir gazuotas vanduo bei kiti nealkoholiniai gėrimai; sirupai ir kiti mišiniai gėrimams gaminti.

---

(111) **8890**
(156) 2013 04 05
(210) RL 5364
(220) 1993 03 09
(186) 2023 03 09
(732) WACOAL CORP., 29, Nakajima-cho, Kisshoin, Minami-ku, Kyoto, JP
(740) Marius Jakulis - Jason, 3, AAA Baltic Service Company, J. Jasinskio g. 16 A, LT-01112 Vilnius, LT
(540)



(531) 26.3, 27.1, 27.5
(511)
18 skėčiai, piniginės, krepšeliai nešiojami ant peties ir kosmetiniai krepšeliai (be kosmetikos reikmenų).
24 raštuotos ir austos medžiagos, pagamintos pilnai ar pusiau iš natūralaus ar sintetinio pluošto, staltiesės, dygsniuoti apdangalai arbatinukams, užtiesalai, užvalkalai, paklodės; užuolaidos, markizės ir žaliuzės, pilnai ar dalinai pagamintos iš audinių, kilimėliai stalams iš tekstilinių arba plastiškų medžiagų.
25 prijuostės, kambariniai bateliai; drabužiai vyrams, moterims ir vaikams, būtent: apatiniai baltiniai, liemenėlės, korsetai, gracijos, trumpikės, apatinukai, maudymosi kelnaitės, sportinės kelnaitės; naktiniai rūbai, būtent: pižamos, naminės suknelės rytui, chalatai po maudymosi, naktiniai baltiniai, naktiniai gaubtai; naminės striukės, striukės poilsiui; baltiniai, megztiniai, paltai, sijonai, švarkai, apatinės kelnės, šortai, kostiumai, suknelės ir palaidinės; kojinės, puskojinės ir getrai.
27 kilimai ir dembliai.

---

(111) **8896**
(156) 2013 04 05
(210) RL 5512
(220) 1993 03 12
(186) 2023 03 12
(732) NEC CORPORATION, 7-1, Shiba 5-chome, Minato-ku, Tokyo, JP
(740) Marius Jakulis - Jason, 3, AAA Baltic Service Company, J. Jasinskio g. 16 A, LT-01112 Vilnius, LT
(540)



(531) 27.5

(511)

37 , 38, 42 statyba ir remontas; ryšiai; aptarnavimas ir poilsio organizavimas viešbučiuose, pensionuose, kempinguose, turizmo bazėse, sanatorijose, poilsio namuose; patiekalų ir gėrimų pristatymas į namus arba į viešbučių kambarius; grožio salonų, ekskursijų biurų paslaugos atskiriems asmenims; konsultacijos mokslo klausimais; inžinerinės skaičiavimo, tyrimo ir ekspertizės paslaugos; susivienijimų paslaugos atliekamos saviems nariams.

---

(111) **8900**

(156) 2013 04 11

(210) RL 6161

(220) 1993 03 30

(186) 2023 03 30

(732) BP PLC, 1 St Jame's Square, London SW1Y 4PD, GB

(740) Marius Jakulis - Jason, 3, AAA Baltic Service Company, J. Jasinskio g. 16 A, LT-01112 Vilnius, LT

(540)

TRANSCAL

(511)

4 pramoninės alyvos ir tepalai (išskyrus maistinius riebalus ir aliejus, taip pat eterinius aliejus); tepalinės medžiagos.

---

(111) **8901**

(156) 2013 04 11

(210) RL 6162

(220) 1993 03 30

(186) 2023 03 30

(732) BP PLC, 1 St Jame's Square, London SW1Y 4PD, GB

(740) Marius Jakulis - Jason, 3, AAA Baltic Service Company, J. Jasinskio g. 16 A, LT-01112 Vilnius, LT

(540)

STEMKOR

(511)

4 techninės alyvos ir tepalai (išskyrus maistinius riebalus ir aliejus, taip pat eterinius aliejus); tepalinės medžiagos.

---

(111) **8917**

(156) 2013 04 03

(210) RL 6344

(220) 1993 04 07

(186) 2023 04 07

(732) UŽDAROJI AKCINĖ BENDROVĖ „VILGA“, Paupio g. 28, LT-11341 Vilnius, LT

(740) Marija Lenkutienė, 6, Patentinių paslaugų centras, UAB, J.Basanavičiaus g. 11/1, LT-03108 Vilnius, LT

(540)



(531) 27.5

(511)

18 piniginės, papkės; portmonė, priskirtos prie 18 klasės; portfeliai, moksleiviškos kuprinės, siauri odiniai diržai, kuprinės, sakvojažai, rankinės, lagaminai, tarp jų plokšti odiniai dokumentams; lagaminai, kelioniniai lagaminai.

---

(111) **8939**

(156) 2013 04 08

(210) RL 4529

(220) 1993 02 23

(186) 2023 02 23

(732) ETAT FRANCAIS, Service des Domaines, 92, Allee de Bercy, 75012 Paris, FR

(740) Marius Jakulis - Jason, 3, AAA Baltic Service Company, J. Jasinskio g. 16 A, LT-01112 Vilnius, LT

(540)

CELESTINS VICHY ETAT

(526) VICHY ETAT

(511)

5 higieniniai preparatai; dietinės medžiagos vaikams ir ligoniams; preparatai piktžolių ir gyvūnų kenkėjų naikinimui.

30 kava, arbata, kakava, cukrus, ryžiai, tapijoka, sago, kavos pakaitalai; miltai ir grūdų produktai, duonos ir pyrago gaminiai, konditerijos gaminiai, valgomieji ledai, medus, sirupas, mielės, kepimo milteliai, druska, garstyčios, padažai (išskyrus padažus salotoms); prieskoniai; ledai maistui.

32 mineraliniai ir gazuoti vandenys.

(310)(320)(330) 1254806, 1983 06 23, FR

---

(111) **8949**

(156) 2013 04 04

(210) RL 4979

(220) 1993 03 03

(186) 2023 03 03

(732) FERRERO SPA, Piazzale Pietro Ferrero 1, 12051 Alba, Cuneo, IT

(740) Marija Lenkutienė, 6, Patentinių paslaugų centras, UAB, J.Basanavičiaus g. 11/1, LT-03108 Vilnius, LT

(540)



(531) 8.1, 25.1, 26.1, 27.5

(511)

30 kava, arbata, cukrus, ryžiai, tapijoka, sago, kavos pakaitalai; miltai ir produktai iš maltų grūdų (išskyrus pašarus); duona, biskvitai, pyragaičiai, miltiniai konditerijos gaminiai ir konditerijos gaminiai, valgomieji ledai; medus, sirupas iš melasos; mielės, kėlimo (kepimo) milteliai; virtuvinė druska, garstyčios, pipirai, actas, padažai; prieskoniai, ledas atsigaivinimui; kakava, produktai iš kakavos, įskaitant masę iš kakavos gėrimams, šokoladinė masė, pertepimai ir, ypač, pertepimai iš šokolado, šokoladas, apcukrinti ir paspraginti migdolai, gaminiai iš šokolado Naujųjų Metų eglėms papuošti, maisto produktai, susidedantys iš valgomo šokoladinio apvalkalo, įdaryto alkoholiu, cukriniai konditerijos gaminiai, miltiniai konditerijos gaminiai, tarp jų kietas marmeladas ir smulkūs miltiniai konditerijos gaminiai, kramtomoji guma, kramtomoji guma be cukraus, saldainiai be cukraus.

(310)(320)(330) 39881C/84, 1984 02 06, IT

---

(111) **8957**

(156) 2013 04 04

(210) RL 4987

(220) 1993 03 03

(186) 2023 03 03

(732) FERRERO SPA, Piazzale Pietro Ferrero 1, 12051 Alba, Cuneo, IT

(740) Marija Lenkutienė, 6, Patentinių paslaugų centras, UAB, J.Basanavičiaus g. 11/1, LT-03108 Vilnius, LT

(540)



(531) 5.5, 5.7, 8.1, 11.3, 29.1

(591) juoda, raudona, balta, ruda, mėlyna, žalia, geltona.

(511)

29 mėsa, žuvis, naminiai paukščiai ir medžiojami paukščiai; mėsos ekstraktai; konservuoti, džiovinti ir virti vaisiai ir daržovės; mėsos, daržovių, žuvies ir vaisių želė ir konservai, uogienės; kiaušiniai, pienas, sviestas, sūris, pieniškas kremas; valgomieji aliejai ir riebalai; marinuotos daržovės.

30 kava, arbata, cukrus, ryžiai, tapijoka, sago, kavos pakaitalai; miltai ir produktai iš maltų grūdų (išskyrus pašarus); duona, biskvitai, pyragaičiai, miltinės konditerijos gaminiai ir konditerijos gaminiai, valgomieji ledai; medus, sirupas iš melasos; mielės, kėlimo (kepimo) milteliai; virtuvinė druska, garstyčios, pipirai, actas, padažai; prieskoniai, ledas atsigaivinimui; kakava, produktai iš kakavos, įskaitant masę iš kakavos gėrimams, šokoladinė masė, pertepimai ir, ypač, pertepimai iš šokolado, šokoladas, apcukrinti ir paspraginti migdolai, gaminiai iš šokolado Naujųjų Metų eglėms papuošti, maisto produktai, susidedantys iš valgomo šokoladinio apvalkalo, įdaryto alkoholiu, cukrinės konditerijos gaminiai, miltinės konditerijos gaminiai, tarp jų kietas marmeladas ir smulkūs miltinės konditerijos gaminiai, kramtomoji guma, kramtomoji guma be cukraus, saldainiai be cukraus.

(310)(320)(330) 40029C/87, 1987 02 19, IT

---

(111) **8958**

(156) 2013 04 04

(210) RL 4988

(220) 1993 03 03

(186) 2023 03 03

(732) FERRERO SPA, Piazzale Pietro Ferrero 1, 12051 Alba, Cuneo, IT

(740) Marija Lenkutienė, 6, Patentinių paslaugų centras, UAB, J.Basanavičiaus g. 11/1, LT-03108 Vilnius, LT

(540)



(531) 5.13, 8.1, 11.3, 29.1
(591) balta, šviesiai mėlyna, šviesiai ir tamsiai geltona, žalia, raudona, mėlyna, šviesiai ir tamsiai ruda, gelsvai pilka, oranžiškai raudona.
(511)
30 pieniškas šokoladas, ypač batonėlių (lazdelių) formos.
(310)(320)(330) 48834C/89, 1989 05 17, IT

---

(111) **8959**
(156) 2013 04 04
(210) RL 4989
(220) 1993 03 03
(186) 2023 03 03
(732) FERRERO SPA, Piazzale Pietro Ferrero 1, 12051 Alba, Cuneo, IT
(740) Marija Lenkutienė, 6, Patentinių paslaugų centras, UAB, J.Basanavičiaus g. 11/1, LT-03108 Vilnius, LT
(540)



(531) 5.7, 8.1, 25.1, 27.5, 29.1
(591) raudona, aukso, žydra, balta.
(566) Mano mielas
(511)
30 šokoladas ir cukruoti, paspraginti migdolai, įskaitant vyšnias šokolade.
(310)(320)(330) 50243C/89, 1989 11 21, IT

---

(111) **8962**
(156) 2013 04 05
(210) RL 4992
(220) 1993 03 03
(186) 2023 03 03
(732) FERRERO SPA, Piazzale Pietro Ferrero 1, 12051 Alba, Cuneo, IT
(740) Marija Lenkutienė, 6, Patentinių paslaugų centras, UAB, J.Basanavičiaus g. 11/1, LT-03108 Vilnius, LT
(540)



(531) 5.5, 5.7, 8.1, 11.3, 29.1
(591) balta, geltona, kaštoninė, žalia, mėlyna, pilka, riešutinė.
(511)
29 mėsa, žuvis, naminiai paukščiai ir medžiojami paukščiai; mėsos ekstraktai; konservuoti, džiovinti ir virti vaisiai ir daržovės; mėsos, daržovių, žuvies ir vaisių želė ir konservai, uogienės; kiaušiniai, pienas, sviestas, sūris, pieniškas kremas; valgomieji aliejai ir riebalai; marinuotos daržovės.
30 kava, arbata, cukrus, ryžiai, tapijoka, sago, kavos pakaitalai; miltai ir produktai iš maltų grūdų (išskyrus pašarus); duona, biskvitai, pyragaičiai, miltinės konditerijos gaminiai ir konditerijos gaminiai, valgomieji ledai; medus, sirupas iš melasos; mielės, kėlimo (kepimo) milteliai; virtuvinė druska, garstyčios, pipirai, actas, padažai; prieskoniai, ledas atsigaivinimui; kakava, produktai iš kakavos, įskaitant masę kakavos gėrimams, šokoladinė masė, pertepimai ir, ypač, pertepimai iš šokolado, šokoladas, apcukrinti ir paspraginti migdolai, gaminiai iš šokolado Naujųjų Metų eglėms papuošti, maisto produktai, susidedantys iš valgomo šokoladinio apvalkalo, įdaryto alkoholiu, cukrinės konditerijos gaminiai, miltinės konditerijos gaminiai, tarp jų kietas marmeladas ir smulkūs miltinės konditerijos gaminiai, kramtomoji guma, kramtomoji guma be cukraus, saldainiai be cukraus.
(310)(320)(330) 48581C/90, 1990 04 06, IT

---

(111) **8986**
(156) 2013 04 17
(210) RL 5022
(220) 1993 03 03
(186) 2023 03 03
(732) FIAT GROUP MARKETING & CORPORATE COMMUNICATION SPA, Via Nizza 250, 10126 Torino, IT
(740) Marija Lenkutienė, 6, Patentinių paslaugų centras, UAB, J.Basanavičiaus g. 11/1, LT-03108 Vilnius, LT
(540)



(531) 25.1, 27.5, 29.1
(591) sidabro, raudona, dramblio kaulo, aukso.
(511)
12 transporto priemonės, turinčios variklius, ir jų dalys, būtent kėbulai ir jų dalys; varikliai ir jų dalys.
(310)(320)(330) 40615C/82, 1982 07 15, IT

---

(111) **9004**
(156) 2013 04 17
(210) RL 5041
(220) 1993 03 03
(186) 2023 03 03
(732) FIAT GROUP MARKETING & CORPORATE COMMUNICATION SPA, Via Nizza 250, 10126 Torino, IT
(740) Marija Lenkutienė, 6, Patentinių paslaugų centras, UAB, J.Basanavičiaus g. 11/1, LT-03108 Vilnius, LT
(540)



(531) 26.4
(511)
4 pramoninės alyvos ir tepalai, išskyrus valgomuosius aliejus ir riebalus bei eterinius aliejus; tepimo medžiagos; dulkes surišančios kompozicijos; degalų kompozicijos (tarp jų degalai varikliams) ir apšvietimo medžiagos; žvakės, lajinės žvakės; naktinės lempelės ir dagčiai.
7 mašinos ir staklės; varikliai, išskyrus sausumos transporto priemonių variklius; sankabos ir transmisijų diržai, išskyrus sausumos transporto priemonių; žemės ūkio padargai; inkubatoriai.
12 sausumos, oro ir vandens transporto priemonės; automobiliai.
(310)(320)(330) 40956C/78, 1978 11 21, IT

---

(111) **9017**
(156) 2013 04 18
(210) RL 5145
(220) 1993 03 05
(186) 2023 03 05
(732) CANON KABUSHIKI KAISHA, 30-2, 3-chome, Shimomaruko, Ohta-ku, Tokyo, JP
(540)



(531) 27.5
(511)
9 kameros, kino kameros, elektrografijos aparatai, elektroninės skaičiavimo mašinos, projektoriai, optiniai aparatai, integralinių schemų ir didelių integralinių schemų pagal šabloną gamybos prietaisai, prietaisai mikrofilmams, faksimilinio ryšio prietaisai, garso įrašymo mašinos ir prietaisai, žiūronai, optinis pluoštas, ultragarsinio dažnumo matavimo aparatai, holografiniai aparatai, video aparatai, akiniai, magnetinės galvutės, matuokliai, rentgeno kameros, prietaisai ir instrumentai, skirti mokslo tikslams, jūriniai, geodeziniai, elektriniai (tarp jų radijo imtuvai), fotografiniai, kinematografiniai, optiniai, svėrimo, matavimo, signalizavimo, kontrolės, gelbėjimo, apmokymo prietaisai ir instrumentai, automatai su išankstiniu apmokėjimu monetomis ir žetonais, garso įrašymo ir atkūrimo prietaisai; kasos aparatai, skaičiavimo mašinos, gesintuvai.

---

(111) **9018**
(156) 2013 04 18
(210) RL 5149
(220) 1993 03 05
(186) 2023 03 05
(732) CANON KABUSHIKI KAISHA, 30-2, 3-chome, Shimomaruko, Ohta-ku, Tokyo, JP
(540)



(531) 27.5
(511)
23 tekstilės verpalai ir siūlai.

---

(111) **9019**
(156) 2013 04 18
(210) RL 5150
(220) 1993 03 05
(186) 2023 03 05
(732) CANON KABUSHIKI KAISHA, 30-2, 3-chome, Shimomaruko, Ohta-ku, Tokyo, JP
(540)



(531) 27.5
(511)
26 nėriniai ir išsiuvinėti gaminiai, kaspinai ir juostos; sagos, smeigtukai, kabliukai, segtukai ir adatos; dirbtinės gėlės.

---

(111) **9020**
(156) 2013 04 18
(210) RL 5153
(220) 1993 03 05
(186) 2023 03 05
(732) CANON KABUSHIKI KAISHA, 30-2, 3-chome, Shimomaruko, Ohta-ku, Tokyo, JP
(540)



(531) 27.5
(511)
2 dažai, politūros, lakai; medžiagos, apsaugančios metalus nuo korozijos ir medieną nuo irimo; dažančios medžiagos; ėsdinančios medžiagos; neapdirbtos gamtinės dervos; lakštiniai ir milteliniai metalai, naudojami meniniams-dekoratyviniams tikslams ir spaudai.

---

(111) **9021**
(156) 2013 04 18
(210) RL 5154
(220) 1993 03 05
(186) 2023 03 05
(732) CANON KABUSHIKI KAISHA, 30-2, 3-chome, Shimomaruko, Ohta-ku, Tokyo, JP
(540)



(531) 27.5
(511)
27 kilimai, dembliai, paklotai, linoleumas ir kitos dangos grindims; netekstiliniai sienų apmušalai.

---

(111) **9022**
(156) 2013 04 18
(210) RL 5155
(220) 1993 03 05
(186) 2023 03 05
(732) CANON KABUSHIKI KAISHA, 30-2, 3-chome, Shimomaruko, Ohta-ku, Tokyo, JP
(540)



(531) 27.5
(511)
31 žemės ūkio, sodo, miško ir grūdų produktai, nepriskirti kitoms klasėms; gyvi gyvūnai; šviežі vaisiai ir daržovės, sėklos, gyvi augalai ir gėlės; pašarai gyvuliams, salyklas.

---

(111) **9036**
(156) 2013 04 22
(210) RL 5552
(220) 1993 03 15
(186) 2023 03 15
(732) PREPARADOS ALIMENTICIOS, SA, Plaza Europa, 41 planta 16, 08908 L'Hospitalet de Llobregat (Barcelona), ES
(740) Marius Jakulis - Jason, 3, AAA Baltic Service Company, J. Jasinskio g. 16 A, LT-01112 Vilnius, LT
(540)

AVECREM

(511)
29 paruoštos naudojimui sriubos ir trintos sriubos, buljonas kubiukų pavidalu; maisto produktai ir konservai greitam paruošimui; mėsa, žuvis, paukštiena ir žvėriena; mėsos ekstraktai; konservuotos, džiovintos ir keptos daržovės ir vaisiai; drebučiai, uogienės; kiaušiniai, pienas ir pieno produktai; maistiniai aliejai ir riebalai; konservai, pikuliai.

---

(111) **9045**
(156) 2013 04 17
(210) RL 6389
(220) 1993 04 07
(186) 2023 04 07
(732) BACARDI & COMPANY LIMITED, Aeulestrasse 5, FL-9490 Vaduz, LI

(540)



(531) 26.7, 27.5
(511)
33 vynai, vermutas, spiritiniai gėrimai ir likeriai.

---

(111) **9052**
(156) 2013 04 16
(210) RL 6396
(220) 1993 04 07
(186) 2023 04 07
(732) AFTON CHEMICAL LIMITED, London Road, Bracknell Berkshire RG12 2UW, GB
(740) Marius Jakulis - Jason, 3, AAA Baltic Service Company, J. Jasinskio g. 16 A, LT-01112 Vilnius, LT
(540)

GREENBURN

(511)
1 cheminiai priedai kurui.

---

(111) **9067**
(156) 2013 04 19
(210) RL 6582
(220) 1993 04 13
(186) 2023 04 13
(732) HI-TEC SPORTS PLC, Aviation Way, Southend-on-Sea, Essex SS2 6GH, GB
(740) Marius Jakulis - Jason, 3, AAA Baltic Service Company, J. Jasinskio g. 16 A, LT-01112 Vilnius, LT
(540)



(531) 26.3, 27.5
(511)
25 sportiniai drabužiai, avalynė, galvos apdangalai.
28 sporto ir gimnastikos reikmenys ir įrenginiai, krepšiai, dėžės (dėklai) ir apvalkalai sporto prekėms, priskirtoms prie 28 klasės.

---

(111) **9069**
(156) 2013 04 17
(210) RL 6586
(220) 1993 04 13
(186) 2023 04 13
(732) WILLIAM GRANT & SONS LIMITED, The Glenfiddich Distillery, Dufftown, Banffshire, Scotland, GB
(740) Marius Jakulis - Jason, 3, AAA Baltic Service Company, J. Jasinskio g. 16 A, LT-01112 Vilnius, LT
(540)

BALVENIE

(511)
33 vynai ir spiritiniai gėrimai.

---

(111) **9070**
(156) 2013 04 17
(210) RL 6587
(220) 1993 04 13
(186) 2023 04 13
(732) WILLIAM GRANT & SONS LIMITED, The Glenfiddich Distillery, Dufftown, Banffshire, Scotland, GB
(740) Marius Jakulis - Jason, 3, AAA Baltic Service Company, J. Jasinskio g. 16 A, LT-01112 Vilnius, LT
(540)

GLENFIDDICH

(511)
33 škotiškas viskis.

---

(111) **9071**
(156) 2013 04 17
(210) RL 6588
(220) 1993 04 13
(186) 2023 04 13
(732) WILLIAM GRANT & SONS LIMITED, The Glenfiddich Distillery, Dufftown, Banffshire, Scotland, GB
(740) Marius Jakulis - Jason, 3, AAA Baltic Service Company, J. Jasinskio g. 16 A, LT-01112 Vilnius, LT
(540)

GRANT'S

(511)
33 škotiškas viskis.

---

(111) **9083**
(156) 2013 04 10
(210) RL 6500
(220) 1993 04 09
(186) 2023 04 09
(732) OTTO FINANCE CYPRUS LTD, 70 JF Kennedy Avenue, Nicosia CY 1641, CY

(740) Leonas Antanas Kučinskas, 4, Dr. Leono A. Kučinsko patentinių paslaugų firma, Kaštonų g. 5-7, LT-01107 Vilnius, LT

(540)



(531) 26.4, 27.5

(511)

25 rūbai, avalynė, galvos apdangalai.

---

(111) **9097**

(156) 2013 04 23

(210) RL 6522

(220) 1993 04 09

(186) 2023 04 09

(732) FIAT GROUP MARKETING & CORPORATE COMMUNICATION SPA, Via Nizza 250, 10126 Torino, IT

(740) Marija Lenkutienė, 6, Patentinių paslaugų centras, UAB, J.Basanavičiaus g. 11/1, LT-03108 Vilnius, LT

(540)



(531) 27.5, 28.5

(561) FIAT

(511)

7 mašinos ir staklės; varikliai (išskyrus antžeminių transporto priemonių); movos, sujungimai, sankabos ir pavarų diržai (išskyrus antžeminių transporto priemonių), žemės ūkio padargai, perėtuvai.

12 transporto priemonės; sausumos, oro ir vandens susisiekimo priemonės.

37 statyba ir remontas.

---

(111) **9119**

(156) 2013 04 18

(210) RL 6640

(220) 1993 04 15

(186) 2023 04 15

(732) KYORIN PHARMACEUTICAL CO, LTD, 5, Kanda Surugadai 2-chome, Chiyoda-ku, Tokyo, JP

(740) Marius Jakulis - Jason, 3, AAA Baltic Service Company, J. Jasinskio g. 16 A, LT-01112 Vilnius, LT

(540)

KYORIN

(511)

5 vaistai ir medikamentai.

---

(111) **9141**

(156) 2013 04 18

(210) RL 8421

(220) 1993 06 02

(186) 2023 06 02

(732) BALTIKA AS, Veerenni 24, 10135 Tallinn, EE

(740) Marija Lenkutienė, 6, Patentinių paslaugų centras, UAB, J.Basanavičiaus g. 11/1, LT-03108 Vilnius, LT

(540)



(531) 25.5, 27.5

(511)

16 popierius, kartonas ir gaminiai iš jų, nepriskirti prie kitų klasių, spaudos gaminiai, fotonuotraukos, lipdukai iš popieriaus, plastikinės pakavimo medžiagos.

18 oda ir odos imitacija, gaminiai iš jų, nepriskirti prie kitų klasių, lagaminai, kelioniniai krepšiai, kelioninės dėžės.

25 drabužiai, avalynė, galvos apdangalai.

26 nėriniai ir siuvinėti gaminiai, kaspinai ir juostos, sagos, spausteliai, smeigtukai ir adatos, kabliukai ir kilpelės, dirbtinės gėlės.

35 reklama ir komercinės operacijos.

42 viešbučiai, pramoninis dizainas, poilsio namai, informacija apie madas, kavinės, kafeterijos, kirpyklos, drabužių nuoma, restoranai, prekių realizavimas, turistinės bazės, dizainerių paslaugos įpakavimo srityje.

---

(111) **9147**

(156) 2013 04 15

(210) RL 6657

(220) 1993 04 15

(186) 2023 04 15

(732) ZF FRIEDRICHSHAFEN AG, Graf-von-Soden-Platz 1, 88046 Friedrichshafen, DE

(740) Vytautas Dovydėnas, 1, V. Grybo g. 41-38, LT-10320 Vilnius, LT

(540)

SACHS

(511)

6 ne brangieji metalai ir jų lydiniai; metalinės statybinės medžiagos; kilnojamieji metaliniai statiniai; bėgių metalai; neelektriniai metaliniai lynai ir viela; smulkūs geležies dirbiniai ir smulkios metalinės detalės; metaliniai vamzdžiai; seifai; ne brangiųjų metalų gaminiai, nepriskirti prie kitų klasių; rūdos.

7 mašinos ir staklės; varikliai (išskyrus antžeminių transporto priemonių); mašinų sankabų ir pavarų elementai (išskyrus antžeminių transporto priemonių); žemės ūkio padargai (išskyrus rankinius); perėtuvai.

8 įrankiai ir padargai (rankiniai); peiliai, šaltieji ginklai; skustuvai.

11 apšvietimo, šildymo, garų gamybos, valgio virimo, šaldymo, džiovinimo, vėdinimo, vandens tiekimo ir sanitariniai įrenginiai.

12 transporto priemonės; sausumos, vandens ir oro susisiekimo priemonės.

---

(111) **9155**

(156) 2013 04 04

(210) RL 6682

(220) 1993 04 16

(186) 2023 04 16

(732) UAB „PATENTINIŲ PASLAUGŲ CENTRAS“, J.Basanavičiaus g.11/1, 2600 Vilnius, LT

(740) Marija Lenkutienė, 6, Patentinių paslaugų centras, UAB, J.Basanavičiaus g. 11/1, LT-03108 Vilnius, LT

(540)



(531) 25.7, 27.1, 27.5

(511)

16 spaudiniai.

35 paraiškų pramoninės nuosavybės teisinei apsaugai ruošimas ir konsultacijos; dokumentų reprodukcija, reklaminės medžiagos publikavimas.

41 specialistų apmokymo patentotyros srityje organizavimas.

42 technikos objektų patentinio grynumo ir naujumo tyrimai; technikos lygio ir technikos vystymosi tendencijų tyrimai; patentinės situacijos tyrimai; ataskaitų ruošimas; konsultacijos patentavimo, pramoninės nuosavybės teisinės apsaugos klausimais; pagalba panaudojant išradimus ir pramoninius pavyzdžius.

---

(111) **9165**

(156) 2013 04 19

(210) RL 5132

(220) 1993 03 05

(186) 2023 03 05

(732) HOECHST GmbH, Brueningstrasse 50, D-65926 Frankfurt am Main, DE

(740) Reda Žabolienė, 7, Advokatės Redos Žabolienės kontora METIDA, Verslo centras VERTAS, Gynėjų g. 16, LT-01109 Vilnius, LT

(540)



(531) 26.4, 27.5

(511)

1 chemijos produktai, skirti mokslo reikmėms.

5 farmaciniai ir veterinariniai produktai; reagentai ir agentai in vivo diagnozei.

9 aparatai ir instrumentai mokslinėms medicininėms laboratorijoms, aparatai ir instrumentai, skirti matavimui, kontrolei ir analizei.

(310)(320)(330) 1047275, 1983 03 30, DE

---

(111) **9267**

(156) 2013 04 19

(210) RL 6716

(220) 1993 04 20

(186) 2023 04 20

(732) AUGUST STORCK KG, Waldstrasse 27, 13403 Berlin, DE

(740) Reda Žabolienė, 7, Advokatės Redos Žabolienės kontora METIDA, Verslo centras VERTAS, Gynėjų g. 16, LT-01109 Vilnius, LT

(540)

BENDICKS OF MAYFAIR

(511)

30 konditerijos gaminiai, įskaitant šokoladą, šokolado gaminius, saldainius; kramtomoji guma, pyragaičiai.

---

(111) **9269**

(156) 2013 04 02

(210) RL 6721

(220) 1993 04 20

(186) 2023 04 20

(732) AUGUST STORCK KG, Waldstrasse 27, 13403 Berlin, DE

(740) Reda Žabolienė, 7, Advokatės Redos Žabolienės kontora METIDA, Verslo centras VERTAS, Gynėjų g. 16, LT-01109 Vilnius, LT

(540)

CAMPINO

(511)

30 konditerijos gaminiai, šokoladas.

---

(111) **9271**

(156) 2013 04 02

(210) RL 6723

(220) 1993 04 20

(186) 2023 04 20

(732) AUGUST STORCK KG, Waldstrasse 27, 13403 Berlin, DE

(740) Reda Žabolienė, 7, Advokatės Redos Žabolienės kontora METIDA, Verslo centras VERTAS, Gynėjų g. 16, LT-01109 Vilnius, LT

(540)

nimm 2

(526) 2

(566) Imk 2

(511)

30 saldainiai.

---

(111) **9272**

(156) 2013 04 02

(210) RL 6725

(220) 1993 04 20

(186) 2023 04 20

(732) AUGUST STORCK KG, Waldstrasse 27, 13403 Berlin, DE

(740) Reda Žabolienė, 7, Advokatės Redos Žabolienės kontora METIDA, Verslo centras VERTAS, Gynėjų g. 16, LT-01109 Vilnius, LT

(540)

MAMBA

(511)

30 kakava ir gaminiai kakavos pagrindu, būtent, pagrindiniai šokolado komponentai ir glazūra, maistiniai kakavos ekstraktai; konditerijos gaminiai, įskaitant šokoladą, saldainius, miltiniai konditerijos gaminiai, džiūvėsiai, sausainiai; kepimo milteliai ir įdarai, priskirti prie 30 klasės; ledai, įskaitant vaisinius; vaisiai drebučiuose ir vaisių želė.

---

(111) **9273**

(156) 2013 04 02

(210) RL 6726

(220) 1993 04 20

(186) 2023 04 20

(732) AUGUST STORCK KG, Waldstrasse 27, 13403 Berlin, DE

(740) Reda Žabolienė, 7, Advokatės Redos Žabolienės kontora METIDA, Verslo centras VERTAS, Gynėjų g. 16, LT-01109 Vilnius, LT

(540)

Toffifee

(511)

30 saldainiai su įdaru arba be įdaro, įskaitant saldainius su alkoholio ar vyno įdaru, šokoladas.

---

(111) **9277**

(156) 2013 04 02

(210) RL 6738

(220) 1993 04 20

(186) 2023 04 20

(732) AUGUST STORCK KG, Waldstrasse 27, 13403 Berlin, DE

(740) Reda Žabolienė, 7, Advokatės Redos Žabolienės kontora METIDA, Verslo centras VERTAS, Gynėjų g. 16, LT-01109 Vilnius, LT

(540)



(531) 27.5

(511)

30 kakava, šokoladas, gaminiai iš cukraus.

---

(111) **9280**

(156) 2013 04 18

(210) RL 6743

(220) 1993 04 20

(186) 2023 04 20

(732) ZENITH ELECTRONICS CORPORATION, 2000 Millbrook Drive, Lincolnshire, Illinois 60069, US

(740) Reda Žabolienė, 7, Advokatės Redos Žabolienės kontora METIDA, Verslo centras VERTAS, Gynėjų g. 16, LT-01109 Vilnius, LT

(540)

ZENITH

(566) Zenitas

(511)

9 radijo imtuvai ir televizoriai; videokameros, grotuvai ir magnetofonai; garso grotuvai ir magnetofonai, imtuvai ir sukamieji diskai; kabelinės televizijos, duomenų perdavimo ir priėmimo sistemos bei įranga, kodavimo

ir dešifravimo įrenginiai, keitikliai, elektroniniai kontroliniai prietaisai; elektrotechniniai ir elektroniniai garso ir videostudijų įrenginiai; mokomieji elektroniniai prietaisai ir įrenginiai, aukščiau išvardintų gaminių dalys, komponentai ir reikmenys; elektroniniai komponentai, mikroprocesoriai, mikroschemos, integralinės schemos ir energetinės pavaros; kompiuteriai, duomenų ir žodžių apdorojimo prietaisai ir įrenginiai; kompiuteriai ir įranga, naudojami duomenų telekomunikacijos srityje, kompiuterių displėjiniai ekranai; kompiuterinis aprūpinimas, įrašytas magnetinėse priemonėse; videodisplėjinės sistemos; videomonitoriai ir kompiuterių periferiniai įrenginiai, tokie kaip spausdintuvai, juostų ir diskų pavaros, braižytuvai (ploteriai); kompiuterių terminalai; kompiuterių terminalų elektroninių spindulių vamzdelių displėjai; kompiuterių duomenų saugojimo priemonių pavaros; kompiuterių keičiamosios dalys; visų aukščiau minėtųjų prekių dalys, komponentai ir reikmenys.

37 radijo, televizorių, elektrotechninių įrenginių ir elektrotechninių bei elektroninių prietaisų ir instrumentų, kompiuterių ir susijusių su kompiuteriais gaminių aptarnavimas ir remontas.

---

(111) **9286**
(156) 2013 04 19
(210) RL 6760
(220) 1993 04 20
(186) 2023 04 20
(732) LS NETWORKS CORPORATION LIMITED, 360-1, An-Dong, Kim-Hae City, Kyung-Nam, KR
(740) Reda Žabolienė, 7, Advokatės Redos Žabolienės kontora METIDA, Verslo centras VERTAS, Gynėjų g. 16, LT-01109 Vilnius, LT
(540)



(531) 18.5, 24.7
(511)
25 drabužiai, batai, bateliai ir šlepetės.

---

(111) **9296**
(156) 2013 04 03
(210) RL 5362
(220) 1993 03 09
(186) 2023 03 09
(732) MITSUBISHI RAYON CO, LTD, 1-1 Marunouchi 1-Chome, Chiyoda-ku, Tokyo 100-8253, JP
(740) Marius Jakulis - Jason, 3, AAA Baltic Service Company, J. Jasinskio g. 16 A, LT-01112 Vilnius, LT
(540)

METABLEN

(511)
1 , 17 chemijos produktai, skirti naudojimui pramonėje; sintetinių dervų kompozicijos ir mišiniai sintetinėms dervoms.

---

(111) **9298**
(156) 2013 04 05
(210) RL 5878
(220) 1993 03 19
(186) 2023 03 19
(732) EVEREADY BATTERY COMPANY, INC, 533 Maryville University Drive, St. Louis, Missouri 63141, US
(740) Marius Jakulis - Jason, 3, AAA Baltic Service Company, J. Jasinskio g. 16 A, LT-01112 Vilnius, LT
(540)

EVEREADY

(511)
9 elektriniai sausi elementai ir baterijos.
11 elektriniai kišeniniai žibintuvėliai ir lemputės.

---

(111) **9311**
(156) 2013 04 23
(210) RL 5919
(220) 1993 03 19
(186) 2023 03 19
(732) CERVEZAS CUAUHTEMOC MOCTEZUMA, SA DE CV, Ave. Alfonso Reyes Nte, 2202 Bellavista, Monterrey, Nuevo Leon, MX
(740) Marius Jakulis - Jason, 3, AAA Baltic Service Company, J. Jasinskio g. 16 A, LT-01112 Vilnius, LT
(540)

TECATE

(511)
32 alus.

---

(111) **9312**
(156) 2013 04 23
(210) RL 5920
(220) 1993 03 19
(186) 2023 03 19
(732) CERVEZAS CUAUHTEMOC MOCTEZUMA, SA DE CV, Ave. Alfonso Reyes Nte, 2202 Bellavista, Monterrey, Nuevo Leon, MX
(740) Marius Jakulis - Jason, 3, AAA Baltic Service Company, J. Jasinskio g. 16 A, LT-01112 Vilnius, LT

(540)



(531) 3.7, 6.1, 25.1, 27.5

(511)

32 alus.

---

(111) **9340**

(156) 2013 04 18

(210) RL 6866

(220) 1993 04 23

(186) 2023 04 23

(732) NOKIA SIEMENS NETWORKS GmbH & CO KG, Martinstrasse 76, 81541 Munich, DE

(740) Reda Žabolienė, 7, Advokatės Redos Žabolienės kontora METIDA, Verslo centras VERTAS, Gynėjų g. 16, LT-01109 Vilnius, LT

(540)

EWSD

(511)

9 elektrotechninė telekomunikacinė aparatūra, įrengimai, sudaryti iš tos aparatūros ir jos dalių, duomenų apdorojimo programos informacijos laikmenose.

---

(111) **9349**

(156) 2013 04 09

(210) RL 6938

(220) 1993 04 23

(186) 2023 04 23

(732) LIEBHERR-INTERNATIONAL AG, 45, rue de l'Industrie, CH-1630 Bulle (FR), CH

(740) Reda Žabolienė, 7, Advokatės Redos Žabolienės kontora METIDA, Verslo centras VERTAS, Gynėjų g. 16, LT-01109 Vilnius, LT

(540)

LIEBHERR

(511)

7 hidrauliniai ekskavatoriai ir draglainai; buldozeriai, vikšrinės krovimo mašinos, ratinės krovimo mašinos, paminėtų prekių dalys ir priedai, nurodyti 7 klasėje; kranai, mobilūs kranai, galintys suktis bokštiniai kranai, jų dalys ir priedai, nurodyti 7 klasėje, betono maišikliai su varikline pavara, mobilūs betono maišikliai, paminėtų prekių dalys ir priedai, nurodyti 7 klasėje; krumplių (dantų) pjovimo staklės, krumplių (dantų) frezavimo staklės, krumplių (dantų) kalimo staklės, krumplių (dantų) šlifavimo staklės; medžiagų ir detalių transportavimo įrenginiai, detalių manipuliavimo įrenginiai, agregatų montavimo įrenginiai, priskirti prie 7 klasės.

11 aušinimo ir šaldymo mašinos ir įrenginiai.

---

(111) **9350**

(156) 2013 04 09

(210) RL 6939

(220) 1993 04 23

(186) 2023 04 23

(732) LIEBHERR-INTERNATIONAL AG, 45, rue de l'Industrie, CH-1630 Bulle (FR), CH

(740) Reda Žabolienė, 7, Advokatės Redos Žabolienės kontora METIDA, Verslo centras VERTAS, Gynėjų g. 16, LT-01109 Vilnius, LT

(540)

ЛИБХЕРР

(531) 28.5

(561) LIEBHERR

(511)

7 hidrauliniai ekskavatoriai ir draglainai; buldozeriai, vikšrinės krovimo mašinos, ratinės krovimo mašinos, paminėtų prekių dalys ir priedai, nurodyti 7 klasėje; kranai, mobilūs kranai, galintys suktis bokštiniai kranai, jų dalys ir priedai, nurodyti 7 klasėje, betono maišikliai su varikline pavara, mobilūs betono maišikliai, paminėtų prekių dalys ir priedai, nurodyti 7 klasėje; krumplių (dantų) pjovimo staklės, krumplių (dantų) frezavimo staklės, krumplių (dantų) kalimo staklės, krumplių (dantų) šlifavimo staklės; medžiagų ir detalių transportavimo įrenginiai, detalių manipuliavimo įrenginiai, agregatų montavimo įrenginiai, priskirti prie 7 klasės.

11 aušinimo ir šaldymo mašinos ir įrenginiai.

---

(111) **9368**

(156) 2013 04 04
(210) RL 6977
(220) 1993 04 27
(186) 2023 04 27
(732) PFIZER ENTERPRISES SARL, Rond-Point du Kirchberg, 51 Avenue J.F. Kennedy, L-1855 Luxembourg, LU
(740) Marija Lenkutienė, 6, Patentinių paslaugų centras, UAB, J.Basanavičiaus g. 11/1, LT-03108 Vilnius, LT
(540)

DALACIN

(511)
5 antibiotikai.

---

(111) **9373**
(156) 2013 04 04
(210) RL 6982
(220) 1993 04 27
(186) 2023 04 27
(732) PFIZER ENTERPRISES SARL, Rond-Point du Kirchberg, 51 Avenue J.F. Kennedy, L-1855 Luxembourg, LU
(740) Marija Lenkutienė, 6, Patentinių paslaugų centras, UAB, J.Basanavičiaus g. 11/1, LT-03108 Vilnius, LT
(540)

HALCION

(511)
5 farmaciniai preparatai būtent, raminantieji.

---

(111) **9374**
(156) 2013 04 04
(210) RL 6983
(220) 1993 04 27
(186) 2023 04 27
(732) PFIZER ENTERPRISES SARL, Rond-Point du Kirchberg, 51 Avenue J.F. Kennedy, L-1855 Luxembourg, LU
(740) Marija Lenkutienė, 6, Patentinių paslaugų centras, UAB, J.Basanavičiaus g. 11/1, LT-03108 Vilnius, LT
(540)

LINCO-SPECTIN

(511)
5 veterinariniai preparatai.

---

(111) **9375**
(156) 2013 04 04
(210) RL 6984
(220) 1993 04 27
(186) 2023 04 27
(732) PFIZER ENTERPRISES SARL, Rond-Point du Kirchberg, 51 Avenue J.F. Kennedy, L-1855 Luxembourg, LU
(740) Marija Lenkutienė, 6, Patentinių paslaugų centras, UAB, J.Basanavičiaus g. 11/1, LT-03108 Vilnius, LT
(540)

LINCOCIN

(511)
5 farmaciniai preparatai.

---

(111) **9376**
(156) 2013 04 04
(210) RL 6985
(220) 1993 04 27
(186) 2023 04 27
(732) PFIZER ENTERPRISES SARL, Rond-Point du Kirchberg, 51 Avenue J.F. Kennedy, L-1855 Luxembourg, LU
(740) Marija Lenkutienė, 6, Patentinių paslaugų centras, UAB, J.Basanavičiaus g. 11/1, LT-03108 Vilnius, LT
(540)

LINCOMIX

(511)
5 farmaciniai preparatai.

---

(111) **9379**
(156) 2013 04 04
(210) RL 6988
(220) 1993 04 27
(186) 2023 04 27
(732) PFIZER ENTERPRISES SARL, Rond-Point du Kirchberg, 51 Avenue J.F. Kennedy, L-1855 Luxembourg, LU
(740) Marija Lenkutienė, 6, Patentinių paslaugų centras, UAB, J.Basanavičiaus g. 11/1, LT-03108 Vilnius, LT
(540)

MEDROL

(511)
5 farmaciniai preparatai.

---

(111) **9390**
(156) 2013 04 08
(210) RL 5252
(220) 1993 03 08
(186) 2023 03 08
(732) BULL SAS, Rue Jean Jaures - BP 68, 78340 Les Clayes-Sous-Bois, FR
(740) Vytautas Dovydėnas, 1, V. Grybo g. 41-38, LT-10320 Vilnius, LT

(540)

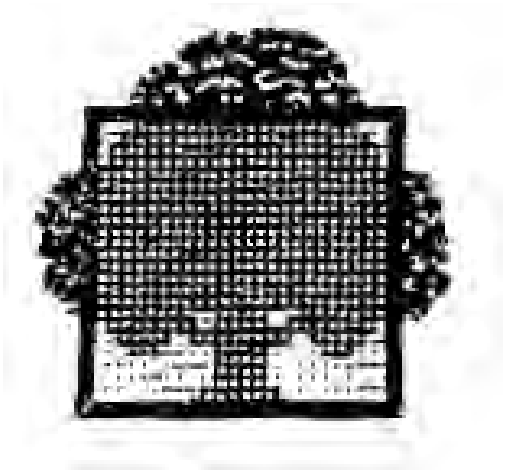

(531) 5.1, 26.4

(511)

9 duomenų apdorojimo įranga; periferinė įranga ir terminalai; koduotos informacijos optinio skaitymo įranga; komunikacijų komutavimo įranga; duomenų rūšiavimo ir klasifikavimo įranga; tekstų apdorojimo mašinos; visi portatyviniai elektroniniai objektai ir būtent kredito kortelės su atmintimi ir su elektroninio valdymo schemomis, elektroninio identifikavimo kortos ir ženklai; aukščiau paminėtos įrangos agregatai ir mazgai, komponentai ir dalys; informacijos nešėjai reikalaujantys apdorojimo, tokie kaip magnetinės kortos, magnetiniai diskai, magnetinės juostos, koduotos informacijos optiniam skaitymui nešėjai.

16 informacijos nešėjai reikalaujantys apdorojimo, tokie kaip perfokortos, skaičiavimo mašinų programos ir žinynai, įrangos panaudojimo instrukcijos, įrangos montavimo, techninės priežiūros, remonto ir avarinių remontų instrukcijos; diagnozavimo ir avarinių remontų programos; brošiūros, liečiančios įrangos realizavimą ir realizavimo suaktyvinimą; įranga ir instrukcijos, mokomieji aprašymai, liečiantys informacijos apdorojimą.

35 pagalba ir paslaugos komercinėms ir industrinėms firmoms, kas liečia statistiką, sąskaitybą, rinkos tyrimą, patarimus įmonėms jų reikalų tvarkymo klausimais (būtent produkcijos kontrolės, personalo valdymo) panaudojant informacijos apdorojimą, kontorinių (ofiso) mašinų nuomą, reklaminių filmų apie duomenų apdorojimą nuomą.

38 korespondencijos paskirstymas ir pristatymas elektroniniu keliu, duomenų perdavimas telefono, telegrafo, radiofoniniu tinklu arba specializuotu tinklu, informacijos rinkimas ir paskirstymas satelitų pagalba, vaizdo perdavimas.

42 automatinis viešbučio kambarių rezervavimas keliautojams, inžinierių darbai, apimantys informacijos apdorojimo panaudojimą, būtent žvalgymo ir gręžimo darbuose, medžiagų bandymuose, laboratoriniuose bandymuose, pramoninėje ir mokslinėje technikoje ir meteorologijoje.

(310)(320)(330) 543823/1123161, 1980 02 11, FR

---

(111) **9391**

(156) 2013 04 08

(210) RL 5253

(220) 1993 03 08

(186) 2023 03 08

(732) BULL SAS, Rue Jean Jaures - BP 68, 78340 Les Clayes-Sous-Bois, FR

(740) Vytautas Dovydėnas, 1, V. Grybo g. 41-38, LT-10320 Vilnius, LT

(540)



(531) 5.1, 26.4, 27.5

(511)

9 moksliniai, geodeziniai, jūriniai, elektriniai (įskaitant bevielį telegrafą), fotografiniai, kinematografiniai, optiniai, svėrimo, matavimo, signalizavimo, kontrolės (inspektavimo), apsaugos (gelbėjimo) ir mokymo prietaisai ir instrumentai; prietaisai garso arba vaizdo įrašymui, perdavimui ir atgaminimui; magnetiniai įrašų nešėjai, akustiniai diskai; automatiniai skirstytuvai ir mechanizmai apmokėjimo aparatams; registruojančios kasos, skaičiavimo mašinos; duomenų apdorojimo prietaisai ir instrumentai, periferiniai aparatai ir instrumentai ir terminalai, tokie kaip perforuotų kortų ir juostų skaitymo įrenginiai, prietaisai su klaviatūra, spausdinimo įrenginiai, vaizdo perdavimo ekranai, perforavimo aparatai, aparatai su ekranais ir klaviatūra, įranga su magnetine atmintimi ir ypač su atmintimi magnetiniuose diskuose ir magnetinėse juostose ir kontrolės prietaisai; koduotos informacijos optinio skaitymo prietaisai ir instrumentai; komutacijos ir komunikacijos prietaisai ir instrumentai ir, būtent, komunikacijų tinklai; duomenų atrankos ir klasifikavimo prietaisai ir instrumentai; tekstų apdorojimo mašinos; visi portatyviniai elektroniniai objektai, tokie kaip kredito kortelės su atmintimi ir su elektroninio valdymo schemomis, elektroninio identifikavimo kortos arba ženklai; paminėtų prietaisų komponentai ir dalys; informacijos nešėjai reikalaujantys apdorojimo, tokie kaip magnetinės kortos, magnetinės juostos, koduotos informacijos optiniam skaitymui nešėjai; skaičiavimo mašinų programos.

16 popierius, kartonas ir gaminiai iš šių medžiagų ir ypač informacijos nešėjai reikalaujantys apdorojimo, tokie kaip perforuotos kortos (nepriskirtos prie kitų klasių), spaustuvių produkcija, reikmenys knygrišybai, fotografijai, rašymui, rašomosios mašinėlės ir kontoriniai reikmenys (išskyrus baldus), instruktavimo ir mokymo įranga (išskyrus prietaisus), spaustuvinės raidės, klišės, žinynai, susiję su skaičiavimo mašinų programomis.

42 inžinierių darbai ir paslaugos informatikos srityje ir būtent programavimo paslaugos.

(111) **9403**
(156) 2013 04 08
(210) RL 5590
(220) 1993 03 16
(186) 2023 03 16
(732) FREIXENET, SA, 2 Joan Sala, E-08770 Sant Sadurni D'Anoia, Barcelona, ES
(740) Reda Žabolienė, 7, Advokatės Redos Žabolienės kontora METIDA, Verslo centras VERTAS, Gynėjų g. 16, LT-01109 Vilnius, LT
(540)

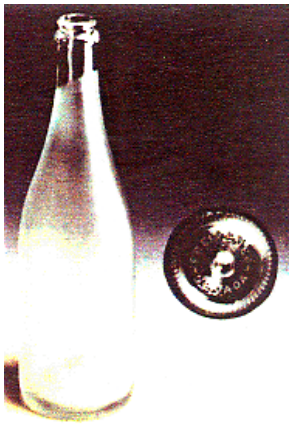

(531) 19.7, 19.8, 29.1
(554) Erdvinis ženklas
(591) balta (matinė).
(511)
33 putojantys vynai.

---

(111) **9407**
(156) 2013 04 08
(210) RL 5591
(220) 1993 03 16
(186) 2023 03 16
(732) FREIXENET, SA, 2 Joan Sala, E-08770 Sant Sadurni D'Anoia, Barcelona, ES
(740) Reda Žabolienė, 7, Advokatės Redos Žabolienės kontora METIDA, Verslo centras VERTAS, Gynėjų g. 16, LT-01109 Vilnius, LT
(540)



(531) 19.7, 19.8, 29.1
(554) Erdvinis ženklas
(591) juoda (matinė).
(511)
33 putojantys vynai.

---

(111) **9423**
(156) 2013 04 18
(210) RL 5662
(220) 1993 03 18
(186) 2023 03 18
(732) ANNA FRIEDERIKE LENHART, Turmbergstrasse 5, D-73230 Kirchheim, DE
MARKUS SEBASTIAN LENHART, Jesinger Strasse 84, D-73230 Kirchheim, DE
(740) Virgina Adolfina Draugelienė, 8, UAB TARPINĖ, p. o. box 1202, LT-01007, A. P. Kavoliuko g. 24-152, LT-04328 Vilnius, LT
(540)

LEKI

(531) 27.5
(511)
25 sportiniai batai, ypač slidžių batai; sportiniai drabužiai, pirštinės, ypač slidinėjimo pirštinės.
28 sporto reikmenys, ypač slidžių lazdos ir jų dalys.

---

(111) **9449**
(156) 2013 04 04
(210) RL 7001
(220) 1993 04 27
(186) 2023 04 27
(732) PFIZER ENTERPRISES SARL, Rond-Point du Kirchberg, 51 Avenue J.F. Kennedy, L-1855 Luxembourg, LU
(740) Marija Lenkutienė, 6, Patentinių paslaugų centras, UAB, J.Basanavičiaus g. 11/1, LT-03108 Vilnius, LT
(540)

PROVERA

(511)
5 farmaciniai preparatai.

---

(111) **9494**
(156) 2013 04 17
(210) RL 5927
(220) 1993 03 19
(186) 2023 03 19
(732) ODLO INTERNATIONAL AG, Boesch 47, 6331 Huenenberg, CH

(740) Marius Jakulis - Jason, 3, AAA Baltic Service Company, J. Jasinskio g. 16 A, LT-01112 Vilnius, LT

(540)

ODLO

(511)

25 sportiniai drabužiai, slidžių batų protektoriai, pagaminti iš gumos (kaučiuko).

28 sporto prekės.

---

(111) **9507**

(156) 2013 04 05

(210) RL 7216

(220) 1993 05 04

(186) 2023 05 04

(732) DRINKSTAR GmbH, Aeussere Oberaustrasse 36/5, D-83026 Rosenheim, DE

(740) Reda Žabolienė, 7, Advokatės Redos Žabolienės kontora METIDA, Verslo centras VERTAS, Gynėjų g. 16, LT-01109 Vilnius, LT

(540)

ДАЙТ

(531) 28.5

(561) DAIT

(511)

32 alus, mineraliniai ir gazuoti vandenys ir kiti bealkoholiniai gėrimai; vaisiniai gėrimai; vaisiniai gėrimai ir vaisių sultys; sirupai ir kiti mišiniai gėrimų gamybai.

---

(111) **9558**

(156) 2013 04 26

(210) RL 7124

(220) 1993 04 30

(186) 2023 04 30

(732) TROX GmbH, 1, Heinrich-Trox-Platz, 47506 Neukirchen-Vluyn, DE

(740) Leonas Antanas Kučinskas, 4, Dr. Leono A. Kučinsko patentinių paslaugų firma, Kaštonų g. 5-7, LT-01107 Vilnius, LT

(540)

TROX®

(531) 26.4, 29.1

(591) balta, žydra.

(511)

11 oro kondicionavimo įrengimai, orinio apšildymo įrengimai, filtruojantys įrengimai, vėdinimo įrengimai, vėdinimo prietaisai, vėdinimo grotelės, orinės žaliuzės, elektros šildytuvai arba radiatoriai ir jų filtrai.

---

(111) **9559**

(156) 2013 04 26

(210) RL 7139

(220) 1993 04 30

(186) 2023 04 30

(732) G.D. SEARLE LLC, 100 Route 206 North, Peapack, New Jersey 07977, US

(740) Marija Lenkutienė, 6, Patentinių paslaugų centras, UAB, J.Basanavičiaus g. 11/1, LT-03108 Vilnius, LT

(540)

ARTHROTEC

(511)

5 farmaciniai, veterinariniai ir higieniniai preparatai, dietinės medžiagos medicinos reikmėms, vaikų maistas; pleistrai, perrišimo medžiagos; medžiagos dantų plombavimui ir dantų atliejų gamybai; dezinfekavimo priemonės, preparatai kenkėjų naikinimui; fungicidai, herbicidai.

---

(111) **9561**

(156) 2013 04 26

(210) RL 7141

(220) 1993 04 30

(186) 2023 04 30

(732) G.D. SEARLE LLC, 100 Route 206 North, Peapack, New Jersey 07977, US

(740) Marija Lenkutienė, 6, Patentinių paslaugų centras, UAB, J.Basanavičiaus g. 11/1, LT-03108 Vilnius, LT

(540)

CYTOTEC

(511)

5 farmaciniai, veterinariniai ir higieniniai preparatai, dietinės medžiagos medicinos reikmėms, vaikų maistas; pleistrai, perrišimo medžiagos; medžiagos dantų plombavimui ir dantų atliejų gamybai; dezinfekavimo priemonės, preparatai kenkėjų naikinimui; fungicidai, herbicidai.

---

(111) **9577**

(156) 2013 04 02

(210) RL 5413

(220) 1993 03 09

(186) 2023 03 09

(732) MOSCHINO SPA, Via delle Querce, 51, I-47842 San Giovanni in Marignano, IT

(740) Reda Žabolienė, 7, Advokatės Redos Žabolienės kontora METIDA, Verslo centras VERTAS, Gynėjų g. 16, LT-01109 Vilnius, LT

(540)

MOSCHINO

(511)

25 drabužiai, auliniai batai, bateliai ir šlepetės.

(310)(320)(330) 18337C/87, 1987 03 16, IT

---

(111) **9578**

(156) 2013 04 15

(210) RL 5444

(220) 1993 03 10

(186) 2023 03 10

(732) PROMINENT DOSIERTECHNIK GmbH, Im Schuhmachergewann 5-11, D-69123 Heidelberg, DE

(740) Leonas Antanas Kučinskas, 4, Dr. Leono A. Kučinsko patentinių paslaugų firma, Kaštonų g. 5-7, LT-01107 Vilnius, LT

(540)

ProMinent

(511)

7 skysčių dozavimo siurbliai, skirti pramoniniams vandens apdorojimo įrenginiams.

---

(111) **9580**

(156) 2013 04 22

(210) RL 5553

(220) 1993 03 15

(186) 2023 03 15

(732) PREPARADOS ALIMENTICIOS, SA, Plaza Europa, 41 planta 16, 08908 L'Hospitalet de Llobregat (Barcelona), ES

(740) Marius Jakulis - Jason, 3, AAA Baltic Service Company, J. Jasinskio g. 16 A, LT-01112 Vilnius, LT

(540)



(531) 25.3, 27.5

(511)

29 mėsa, žuvis, paukštiena ir žvėriena; mėsos ekstraktai; konservuotos, džiovintos ir keptos daržovės ir vaisiai; drebučiai, uogienės, vaisių kompotai; kiaušiniai, pienas ir pieno produktai; maistiniai aliejai ir riebalai.

30 kava, arbata, kakava, cukrus, ryžiai, tapijoka, sago, kavos pakaitalai; miltai ir grūdų produktai, duonos ir pyrago gaminiai, konditerijos gaminiai, valgomieji ledai, medus, sirupas, mielės, kepimo milteliai, druska, garstyčios, padažai (išskyrus padažus salotoms); prieskoniai; ledai maistui.

32 alus; nealkoholiniai gėrimai; sirupai ir kiti mišiniai gėrimų gamybai.

---

(111) **9581**

(156) 2013 04 22

(210) RL 5554

(220) 1993 03 15

(186) 2023 03 15

(732) PREPARADOS ALIMENTICIOS, SA, Plaza Europa, 41 planta 16, 08908 L'Hospitalet de Llobregat (Barcelona), ES

(740) Marius Jakulis - Jason, 3, AAA Baltic Service Company, J. Jasinskio g. 16 A, LT-01112 Vilnius, LT

(540)

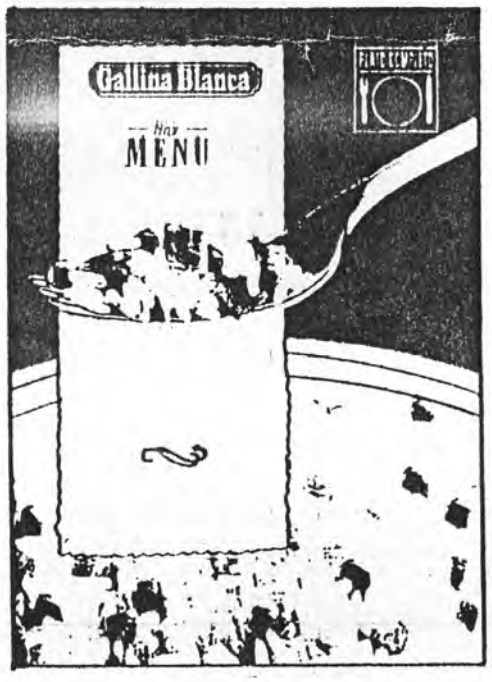

(531) 11.1, 11.3, 25.1, 25.3, 27.5

(511)

5 buljonai, virti patiekalai ir sriubos medicinos reikmėms.

29 buljonai, sriubos ir virti patiekalai; mėsa, žuvis, paukštiena ir žvėriena; mėsos ekstraktai; konservuotos, džiovintos, virtos ir keptos daržovės ir vaisiai; drebučiai, uogienės, kiaušiniai, pienas ir pieno produktai; maistiniai aliejai ir riebalai, salotų padažai, konservai.

30 virti ir kepti patiekalai; kava, arbata, kakava, cukrus ryžiai, tapijoka, sago, kavos pakaitalai, miltai ir grūdų produktai, duonos ir pyrago gaminiai, konditerijos gaminiai, valgomieji ledai, medus, melasos sirupas, mielės, kepimo milteliai, druska, garstyčios, actas, padažai (išskyrus padažus salotoms); prieskoniai; ledai šaldymui.

---

(111) **9594**
(156) 2013 04 03
(210) RL 5996
(220) 1993 03 26
(186) 2023 03 26
(732) JEALSA RIANXEIRA, SA, Aptdo.46, 15930 Boiro, A Coruna, ES
(740) Ramunė Garšvienė, 30, Dūkštų g. 28-20, LT-07171 Vilnius, LT
(540)



(531) 3.9, 26.4, 27.5, 29.1
(526) SA
(591) raudona, balta, juoda.
(511)
29 mėsa, žuvis, paukštiena ir žvėriena; mėsos ekstraktai; konservuoti, džiovinti ir virti vaisiai bei daržovės; drebučiai ir uogienės; kiaušiniai; pienas ir kiti pieno produktai; aliejus ir taukai; konservai, šaldyti produktai bei paruošti patiekalai, konservai su actu, ypač žuvies bei jūros gėrybių konservai.

---

(111) **9595**
(156) 2013 04 03
(210) RL 5997
(220) 1993 03 26
(186) 2023 03 26
(732) JEALSA RIANXEIRA, SA, Aptdo.46, 15930 Boiro, A Coruna, ES
(740) Ramunė Garšvienė, 30, Dūkštų g. 28-20, LT-07171 Vilnius, LT
(540)

LUCKY

(511)
29 žuvies konservai.

---

(111) **9596**
(156) 2013 04 03
(210) RL 5998
(220) 1993 03 26
(186) 2023 03 26
(732) JEALSA RIANXEIRA, SA, Aptdo.46, 15930 Boiro, A Coruna, ES
(740) Ramunė Garšvienė, 30, Dūkštų g. 28-20, LT-07171 Vilnius, LT
(540)



(531) 2.3, 25.3, 29.1
(591) gelsva, tamsiai mėlyna, granatinė, balta, žydra, geltona.
(511)
29 mėsa, žuvis, paukštiena ir žvėriena; mėsos ekstraktai; konservuoti, džiovinti ir virti vaisiai bei daržovės; drebučiai ir uogienės; kiaušiniai; pienas ir kiti pieno produktai; aliejus ir taukai; konservai, šaldyti produktai bei paruošti patiekalai, konservai su actu, ypač žuvies bei jūros gėrybių konservai.

---

(111) **9597**
(156) 2013 04 08
(210) RL 5999
(220) 1993 03 26
(186) 2023 03 26
(732) PERNOD RICARD ESPANA, SA, Poligono Industrial Guadalhorce, Calle Cesar Vallejo 24, 29004 Malaga, ES
(740) Marius Jakulis - Jason, 3, AAA Baltic Service Company, J. Jasinskio g. 16 A, LT-01112 Vilnius, LT
(540)

PRINCIPE

(511)
33 visų rūšių vynas, įskaitant putojančius vynus, ispaniškuosius gėrimus(sangria), degtinė, brendis, aperityvai, džinas, romas, viskis, degtinė (vodka) ir likeriai, spiritiniai gaminiai ir alkoholiniai gėrimai.

---

(111) **9623**
(156) 2013 04 04
(210) RL 6999
(220) 1993 04 27
(186) 2023 04 27
(732) PFIZER ENTERPRISES SARL, Rond-Point du Kirchberg, 51 Avenue J.F. Kennedy, L-1855 Luxembourg, LU
(740) Marija Lenkutienė, 6, Patentinių paslaugų centras, UAB, J.Basanavičiaus g. 11/1, LT-03108 Vilnius, LT

(540)

XANAX

(511)

5 farmaciniai preparatai.

---

(111) **9624**
(156) 2013 04 17
(210) RL 7151
(220) 1993 04 30
(186) 2023 04 30
(732) C.R.BARD, INC, 730 Central Avenue, Murray Hill, New Jersey 07974, US
(740) Virgina Adolfina Draugelienė, 8, UAB TARPINĖ, p. o. box 1202, LT-01007, A. P. Kavoliuko g. 24-152, LT-04328 Vilnius, LT
(540)

BARD

(511)

10 kateteriai, įpakuoti kateterizavimo instrumentai, dubenėliai, skirti kateterizavimui, šlapimo nuvedimo vamzdeliai, rinktuvai ir jų detalės, prietaisai (reikmenys) skirti darbams su šlapimu, urologiniai instrumentai ir prietaisai, venų vidinės terapijos ir venų vidinės anestezijos prietaisai ir įrenginiai, protezai, skirti chirurgijos darbams, medicininiai ir chirurginiai vamzdeliai, drenažo imtuvai, filtruojančios kaukės, klizmos, deguonies aparatai, skirti tiesiogiai įvesti deguonį pacientui, pavyzdžių surinkimo įrenginiai, švirkštai, akmenų pašalintojai, plėtikliai, stiletai, sudvejintojas, kapiliarai, elektrodai šlapimo išėjimo kanalo angos praskėlimui ir fulguracijai, cistokopijavimo ir prostatos pašalinimo per šlapimo takus reikmenys, jų tarpe pjovimo elektrodai, šlapimo išėjimo kanalo angos praskėlimo elektrodai, sąvaržėlės šlapimo pūslei ir šaukštai akmenims, elektrodai šlapimo pūslės kakleliui, sterilizavimo stendai siūlių pašalinimui, jungiamieji laidai, guminis kateteris cistoskopijai, guminiai antgaliai cistoskopams, sužymėtas kateteris, skirtas uretrografijai ir rentgeno spinduliais reguliuojamo praplėtimo šlapimo aparato su nuimama montavimo įranga, frikciniai įrenginiai ir reguliuojantys prietaisai; veninio kraujo spaudimo matuokliai ir sterilizatoriai.

---

(111) **9653**
(156) 2013 04 15
(210) RL 7253
(220) 1993 05 04
(186) 2023 05 04
(732) SHELL BRANDS INTERNATIONAL AG, Baarermatte, 6340 Baar, CH
(740) Liudmila Gerasimovič, 9, IĮ „Liudmila Gerasimovič, Patentinis patikėtinis“, Vingrių g.13-42, LT-01141 Vilnius, LT

(540)

DONAX

(511)

4 techninė alyva ir tirštieji tepalai; tepalinės medžiagos.

---

(111) **9665**
(156) 2013 04 17
(210) RL 7281
(220) 1993 05 04
(186) 2023 05 04
(732) HACHETTE FILIPACCHI PRESSE, 149, Rue Anatole France, 92534 Levallois Perret Cedex, FR
(740) Tatjana Sterlina, 37, UAB „Intels“, Naugarduko g. 32 / 2, LT-03225 Vilnius, LT
(540)

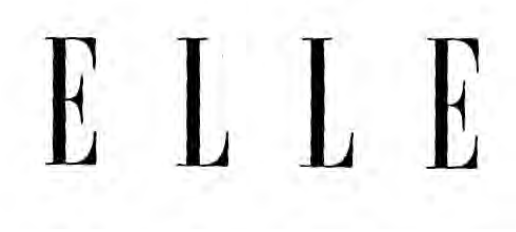

(531) 27.5
(511)

16 spaudos gaminiai, laikraščiai ir periodiniai leidiniai, žurnalai, knygos; publikacijos, katalogai, prospektai, albumai, atlasai; medžiagos įrišimo darbams; fotografijos; kanceliariniai reikmenys; kontorų reikmenys (priskirti prie 16 klasės); mokomoji medžiaga ir vaizdinės priemonės.

---

(111) **9731**
(156) 2013 04 19
(210) RL 6140
(220) 1993 03 30
(186) 2023 03 30
(732) FILA LUXEMBOURG S.A.R.L., 26, Boulevard Royal, L-2449 Luxembourg, LU
(740) Marius Jakulis - Jason, 3, AAA Baltic Service Company, J. Jasinskio g. 16 A, LT-01112 Vilnius, LT
(540)



(531) 26.3, 26.4, 26.11, 27.1, 29.1
(591) raudona, mėlyna, balta.
(511)
9 akiniai, akinių rėmeliai, aparatai ir prietaisai mokslo reikmėms, jūriniai, fotografiniai, kinematografiniai ir optiniai.
12 dviračiai ir jų dalys, ypač vairai, sėdynės, kojų pakišalai, pedalai, juostos kojų pakišalams, šakės, sėdynių vamzdeliai, vairų rankenos, lenktyninių dviračių rėmai ir jų dalys, šakių priešakinės dalys, ratlankiai, vairų vamzdelių sujungimai, sėdynių vamzdelių sujungimai, trosai, stabdžiai, pavaros, dviračiai kroviniams vežti, vežimai, aparatai, judantys ant žemės, vandens ir ore.

---

(111) **9732**
(156) 2013 04 19
(210) RL 6141
(220) 1993 03 30
(186) 2023 03 30
(732) FILA LUXEMBOURG S.A.R.L., 26, Boulevard Royal, L-2449 Luxembourg, LU
(740) Marius Jakulis - Jason, 3, AAA Baltic Service Company, J. Jasinskio g. 16 A, LT-01112 Vilnius, LT
(540)



(531) 27.1, 29.1
(591) raudona, mėlyna, balta.
(511)
9 akiniai, akinių rėmeliai, aparatai ir prietaisai mokslo reikmėms, jūriniai, fotografiniai, kinematografiniai ir optiniai.
12 dviračiai ir jų dalys, ypač vairai, sėdynės, kojų pakišalai, pedalai, juostos kojų pakišalams, šakės, sėdynių vamzdeliai, vairų rankenos, lenktyninių dviračių rėmai ir jų dalys, šakių priešakinės dalys, ratlankiai, vairų vamzdelių sujungimai, sėdynių vamzdelių sujungimai, trosai, stabdžiai, pavaros, dviračiai kroviniams vežti, vežimai, aparatai, judantys ant žemės, vandens ir ore.

---

(111) **9734**
(156) 2013 04 08
(210) RL 6174
(220) 1993 04 01
(186) 2023 04 01
(732) E.REMY MARTIN & CO Societe par actions simplifiee, 20, Rue de la Societe Vinicole, 16100 Cognac, FR
(740) Reda Žabolienė, 7, Advokatės Redos Žabolienės kontora METIDA, Verslo centras VERTAS, Gynėjų g. 16, LT-01109 Vilnius, LT
(540)

CENTAURE

(511)
33 konjakas, degtinė, įvairūs alkoholiniai gėrimai.

---

(111) **9738**
(156) 2013 04 08
(210) RL 6179
(220) 1993 04 01
(186) 2023 04 01
(732) E.REMY MARTIN & CO Societe par actions simplifiee, 20, Rue de la Societe Vinicole, 16100 Cognac, FR
(740) Reda Žabolienė, 7, Advokatės Redos Žabolienės kontora METIDA, Verslo centras VERTAS, Gynėjų g. 16, LT-01109 Vilnius, LT
(540)

REMY MARTIN

(511)
32 alus, mineraliniai ir gazuoti vandenys, kiti nealkoholiniai gėrimai; vaisiniai gėrimai ir vaisių sultys; sirupai ir kiti mišiniai gėrimų gamybai.
33 vynas, putojantis vynas, sidras, spiritas, degtinė, likeris ir kiti alkoholiniai gėrimai.
(310)(320)(330) 1366153, 1986 08 01, FR

---

(111) **9795**
(156) 2013 04 03
(210) RL 7704
(220) 1993 05 17
(186) 2023 05 17
(732) OTKRYTOE AKTSIONERNOE OBSHCHESTVO „KRASNOGORSKIJ ZAVOD IMENI S.A. ZVEREVA“, Rechnaya 8, 143400 Krasnogorsk, Moscow Region, RU
(740) Milda Tumkevičienė, 27, Patentinių paslaugų centras, UAB, J. Basanavičiaus g. 11 / 1, LT-03108 Vilnius, LT
(540)

ZENIT

(511)
9 fotoaparatai, kino-tele-videoaparatūra, optiniai prietaisai, optikos gaminiai, objektyvai, lupos, linzės, prizmės, šviesos filtrai.

---

(111) **9818**
(156) 2013 04 10
(210) RL 7651
(220) 1993 05 17
(186) 2023 05 17
(732) FMC CORPORATION, 1735 Market Street, Philadelphia, Pennsylvania 19103, US
(740) Reda Žabolienė, 7, Advokatės Redos Žabolienės kontora METIDA, Verslo centras VERTAS, Gynėjų g. 16, LT-01109 Vilnius, LT
(540)



(531) 27.5
(511)

1 chemijos produktai, naudojami pramonėje, mokslo reikmėms, fotografijoje, žemės ūkyje, sodininkystėje ir miškininkystėje; neapdirbtos sintetinės dervos ir plastikai; trąšos; ugnies gesinimo mišiniai; metalų grūdinimo ir litavimo preparatai; maisto produktų konservavimo cheminės medžiagos; rauginės medžiagos; klijai pramonės reikmėms.

5 farmacijos ir veterinarijos preparatai; higienos preparatai (medicinos reikmėms); dietiniai produktai (medicinos reikmėms), kūdikių maistas; pleistrai, tvarsliava; dantų plombavimo ir dantų išlajų gamybos medžiagos; dezinfekavimo preparatai; kenkėjų naikinimo preparatai; fungicidai, herbicidai.

6 ne brangieji metalai ir jų lydiniai; metalinės statybinės medžiagos; kilnojamieji metaliniai statiniai; bėgių metalai; neelektriniai metaliniai lynai ir viela; smulkūs geležies dirbiniai ir smulkios metalinės detalės; metaliniai vamzdžiai; seifai; ne brangiųjų metalų gaminiai, nepriskirti prie kitų klasių; rūdos.

7 mašinos ir staklės; varikliai (išskyrus antžeminių transporto priemonių); mašinų sankabų ir pavarų elementai (išskyrus antžeminių transporto priemonių); žemės ūkio padargai (išskyrus rankinius); perėtuvai.

8 įrankiai ir padargai (rankiniai); peiliai, šaltieji ginklai; skustuvai.

9 moksliniai, jūriniai, geodeziniai, fotografijos, kinematografijos, optiniai, svėrimo, matavimo, signalizavimo, tikrinimo (priežiūros), gelbėjimo, mokymo prietaisai ir aparatai; elektros praleidimo, perjungimo, transformavimo, akumuliavimo, reguliavimo ir valdymo aparatai ir prietaisai; garso ar vaizdo įrašymo, perdavimo ar atkūrimo aparatūra; magnetinės duomenų laikmenos, įrašų diskai; prekybos automatai ir monetinių aparatų mechanizmai; kasos aparatai, skaičiavimo mašinos, duomenų dorojimo įrenginiai ir kompiuteriai; gesintuvai.

11 apšvietimo, šildymo, garų gamybos, valgio virimo, šaldymo, džiovinimo, vėdinimo, vandens tiekimo ir sanitariniai įrenginiai.

12 transporto priemonės; sausumos, vandens ir oro susisiekimo priemonės.

13 šaunamieji ginklai; šaudmenys ir sviediniai; sprogstamosios medžiagos; fejerverkai.

17 kaučiukas, gutaperčia, guma, asbestas, žėrutis ir jų gaminiai, nepriskirti prie kitų klasių; plastikų pusgaminiai; užpildai, sandarinimo ir izoliacinės medžiagos; nemetaliniai lankstieji vamzdžiai.

20 baldai, veidrodžiai, paveikslų rėmai; medžio, kamščio, meldų, nendrių, gluosnių, rago, kaulo, dramblio kaulo, banginio ūsų, vėžlio šarvo, kriauklių, gintaro, perlamutro, jūros putų dirbiniai, šių medžiagų pakaitalų arba plastikų gaminiai (nepriskirti prie kitų klasių).

21 namų apyvokos arba virtuvės reikmenys ir indai (išskyrus brangiųjų metalų arba jais padengtus); šukos ir kempinės; šepečiai (išskyrus teptukus); šepečių medžiagos; valymo reikmenys; metaliniai raizginiai šveistukai; neapdirbtas arba iš dalies apdirbtas stiklas (išskyrus statybinį); stiklo, porceliano ir keramikos gaminiai, nepriskirti prie kitų klasių.

31 žemės ūkio, sodo, miško produktai, nepriskirti prie kitų klasių, ir grūdai; gyvi gyvūnai; šviežі vaisiai ir daržovės; sėklos, gyvi augalai ir gėlės; pašarai, salyklas.

37 statyba; taisymas (remontas); įtaisymo ir įrengimo paslaugos.

42 mokslo ir technologijų paslaugos ir su tuo susiję tyrimai ir projektavimas; pramoninės analizės ir tyrimų paslaugos; kompiuterių programinės ir aparatinės įrangos projektavimas ir tobulinimas; juridinės paslaugos.

---

(111) **9831**
(156) 2013 04 23
(210) RL 7725
(220) 1993 05 17
(186) 2023 05 17
(732) COGNIS IP MANAGEMENT GmbH, Henkelstrasse 67, 40589 Duesseldorf, DE
(740) Reda Žabolienė, 7, Advokatės Redos Žabolienės kontora METIDA, Verslo centras VERTAS, Gynėjų g. 16, LT-01109 Vilnius, LT
(540)

GENAMID

(511)

1 koreagentai, įskaitant koreagentus epoksidinėms dervoms.

---

(111) **9832**
(156) 2013 04 23
(210) RL 7726
(220) 1993 05 17
(186) 2023 05 17
(732) COGNIS IP MANAGEMENT GmbH, Henkelstrasse 67, 40589 Duesseldorf, DE

(740) Reda Žabolienė, 7, Advokatės Redos Žabolienės kontora METIDA, Verslo centras VERTAS, Gynėjų g. 16, LT-01109 Vilnius, LT

(540)

VERSAMID

(511)

1 sintetinės dervos, naudojamos pramonėje.

---

(111) **9834**

(156) 2013 04 23

(210) RL 7728

(220) 1993 05 17

(186) 2023 05 17

(732) COGNIS IP MANAGEMENT GmbH, Henkelstrasse 67, 40589 Duesseldorf, DE

(740) Reda Žabolienė, 7, Advokatės Redos Žabolienės kontora METIDA, Verslo centras VERTAS, Gynėjų g. 16, LT-01109 Vilnius, LT

(540)

LIX

(511)

1 cheminiai mišiniai mineralų ir kitų medžiagų išskyrimui iš skystos aplinkos.

---

(111) **9835**

(156) 2013 04 23

(210) RL 7729

(220) 1993 05 17

(186) 2023 05 17

(732) COGNIS IP MANAGEMENT GmbH, Henkelstrasse 67, 40589 Duesseldorf, DE

(740) Reda Žabolienė, 7, Advokatės Redos Žabolienės kontora METIDA, Verslo centras VERTAS, Gynėjų g. 16, LT-01109 Vilnius, LT

(540)

DERIPHAT

(511)

1 paviršiaus aktyviosios medžiagos.

---

(111) **9851**

(156) 2013 04 09

(210) RL 7797

(220) 1993 05 19

(186) 2023 05 19

(732) AION KABUSHIKI KAISHA (Aion CO, LTD), 6-5, Tanimachi 2-chome, Chuo-ku, Osaka, JP

(740) Reda Žabolienė, 7, Advokatės Redos Žabolienės kontora METIDA, Verslo centras VERTAS, Gynėjų g. 16, LT-01109 Vilnius, LT

(540)

PLAS CHAMOIS

(526) CHAMOIS (18 klasės prekėms)

(511)

18 oda ir jos imitacija, jų gaminiai, nepriskirti kitoms klasėms; gyvūnų odos; kelioniniai krepšiai, lagaminai, skėčiai nuo lietaus ir saulės; turistinės lazdos, bizūnai, botagai, pakinktai ir pentinai.

21 namų apyvokos reikmenys ir indai (išskyrus iš tauriųjų metalų arba jais padengtus); šukos ir kempinės; šepečiai (išskyrus teptukus); medžiagos šepečiams gaminti; valymo įrenginiai ir įtaisai; metalo drožlės; neapdirbtas arba dalinai apdirbtas stiklas (išskyrus statybinį), stikliniai, porcelianiniai ir fajansiniai gaminiai, nepriskirti kitoms klasėms.

24 audiniai ir gaminiai iš audinių, nepriskirti kitoms klasėms; antklodės ir staltiesės.

---

(111) **9858**

(156) 2013 04 02

(210) RL 7806

(220) 1993 05 19

(186) 2023 05 19

(732) NIKON CORPORATION, 12-1, Yurakucho 1-chome, Chiyoda-ku, Tokyo, JP

(740) Reda Žabolienė, 7, Advokatės Redos Žabolienės kontora METIDA, Verslo centras VERTAS, Gynėjų g. 16, LT-01109 Vilnius, LT

(540)



(531) 27.5

(511)

9 , 10 fizikiniai, cheminiai prietaisai ir aparatai, stikliniai prietaisai eksperimentams; liumenometrai, liuksmetrai, lagai, interferometrai, projektoriai, dreifo matuokliai, fotogrametrijos prietaisai, astronominiai matavimo prietaisai, oftalmologiniai tyrimo prietaisai, prietaisai storosios žarnos tyrimui; fotografijos aparatai ir prietaisai, stacionarinės ir kilnojamosios fotokameros, linzės, užraktai, projektoriai, dumplės, ryškinimo, atspaudimo, didinimo ir apdailos aparatai ir prietaisai, filtrai, dėklai, trikojai, trikojų pasvirę staliukai, automatiniai eksponometrai, tolimačiai, eksponometrai, dėtuvai, automatiniai įjungikliai, fotoblykstės, fotoblyksčių įranga, optiniai aparatai ir prietaisai, teleskopai, mikroskopai, kinematografijos prietaisai ir aparatai, filmavimo kameros, projektoriai.

---

(111) **9859**
(156) 2013 04 02
(210) RL 7807
(220) 1993 05 19
(186) 2023 05 19
(732) NIKON CORPORATION, 12-1, Yurakucho 1-chome, Chiyoda-ku, Tokyo, JP
(740) Reda Žabolienė, 7, Advokatės Redos Žabolienės kontora METIDA, Verslo centras VERTAS, Gynėjų g. 16, LT-01109 Vilnius, LT
(540)

Nikon

(511)
9 , 10 fizikiniai, cheminiai prietaisai ir aparatai, stikliniai prietaisai eksperimentams; liumenometrai, liuksmetrai, lagai, interferometrai, projektoriai, dreifo matuokliai, fotogrametrijos prietaisai, astronominiai matavimo prietaisai, oftalmologiniai tyrimo prietaisai, prietaisai storosios žarnos tyrimui; fotografijos aparatai ir prietaisai, stacionarinės ir kilnojamosios fotokameros, linzės, užraktai, projektoriai, dumplės, ryškinimo, atspaudimo, didinimo ir apdailos aparatai ir prietaisai, filtrai, dėklai, trikojai, trikojų pasvirę staliukai, automatiniai eksponometrai, tolimačiai, eksponometrai, dėtuvai, automatiniai įjungikliai, fotoblykstės, fotoblyksčių įranga, optiniai aparatai ir prietaisai, teleskopai, mikroskopai, kinematografijos prietaisai ir aparatai, filmavimo kameros, projektoriai.

---

(111) **9863**
(156) 2013 04 03
(210) RL 7822
(220) 1993 05 19
(186) 2023 05 19
(732) ECKES-GRANINI FINLAND OY AB, Pansiontie 47 B, 20210 Turku, FI
(740) Reda Žabolienė, 7, Advokatės Redos Žabolienės kontora METIDA, Verslo centras VERTAS, Gynėjų g. 16, LT-01109 Vilnius, LT
(540)

TROPIC

(511)
32 sultys, vaisių sirupai.

---

(111) **9917**
(156) 2013 04 22
(210) RL 5248
(220) 1993 03 05
(186) 2023 03 05
(732) AKCINĖ BENDROVĖ VAKARŲ LAIVŲ GAMYKLA, Minijos g.180, 5804 Klaipėda, LT
(540)



(531) 18.3, 26.11, 29.1
(591) tamsiai mėlyna.
(511)
37 laivų remontas.

---

(111) **9934**
(156) 2013 04 09
(210) RL 7935
(220) 1993 05 20
(186) 2023 05 20
(732) KRAFT FOODS DEUTSCHLAND INTELLECTUAL PROPERTY GmbH & CO KG, Langemarckstrasse 4-20, 28199 Bremen, DE
(740) Reda Žabolienė, 7, Advokatės Redos Žabolienės kontora METIDA, Verslo centras VERTAS, Gynėjų g. 16, LT-01109 Vilnius, LT
(540)

ХАГ

(531) 28.5
(561) HAG
(511)
30 arbata, kava, kakava ir jų pakaitalai.

---

(111) **9948**
(156) 2013 04 15
(210) RL 8094
(220) 1993 05 25
(186) 2023 05 25

(732) ABBOTT GmbH & CO KG, Max-Planck-Ring 2, 65205 Wiesbaden, DE

(740) Vytautas Dovydėnas, 1, V. Grybo g. 41-38, LT-10320 Vilnius, LT

(540)

ОДРИК

(531) 28.5

(561) ODRIK

(511)

5 farmaciniai, veterinariniai ir higieniniai preparatai.

---

(111) **9979**

(156) 2013 04 09

(210) RL 7943

(220) 1993 05 20

(186) 2023 05 20

(732) KRAFT FOODS DEUTSCHLAND HOLDING GmbH, Langemarckstrasse 4-20, D-28199 Bremen, DE

(740) Reda Žabolienė, 7, Advokatės Redos Žabolienės kontora METIDA, Verslo centras VERTAS, Gynėjų g. 16, LT-01109 Vilnius, LT

(540)

KRÖNUNG

(511)

30 kava, kavos ekstraktai, kavos pakaitalai, arbata, kakava.

---

(111) **10015**

(156) 2013 04 19

(210) RL 6033

(220) 1993 03 27

(186) 2023 03 27

(732) ALBIS PLASTIC GmbH, Muehlenhagen 35, 20531 Hamburg, DE

(740) Vytautas Guobys, 10, Ateities g. 3-9, LT-08306 Vilnius, LT

(540)

ALBIS

(511)

1 cheminės medžiagos pramonei; neapdirbtos sintetinės dervos, neapdirbtos plastmasės, įskaitant neapdirbtas plastmases arba neapdirbtas sintetines dervas, kurių sudėtyje yra dažančių medžiagų arba pigmentų, pagalbinės medžiagos plastmasių apdorojimui (neįtrauktos į kitas klases).

2 dažančios medžiagos ir pigmentai sintetinių dervų ir plastmasių apdirbimui.

7 mašinos ir aparatai plastmasių ir kaučiuko gamybai; mašinos ir aparatai smulkinimui, granuliavimui, minkymui, maišymui, dispergavimui, homogenizacijai ir dozavimui; injekcinės liejimo mašinos, ekstrudavimo mašinos, transportavimo įrengimai ir aparatai plastmasių gamybai, šių priemonių dalys (visos aukščiau išvardintos priemonės, neįtrauktos į kitas klases).

9 aparatai, elektrotechniniai ir elektroniniai reikmenys technikos derinimui; svėrimo, matavimo, kontrolės ir derinimo reikmenys; šių reikmenų dalys, skirtos sintetinės dervos, sintetinės medžiagos ir kaučiuko apdirbimui (visos ankščiau išvardintos priemonės, neįtrauktos į kitas klases).

11 šildymo, šaldymo ir ventiliacijos įrengimai ir aparatai sintetinių dervų, plastmasių ir kaučiuko gamybai, šių priemonių dalys (visos aukščiau išvardintos priemonės, neįtrauktos į kitas klases).

17 kaučiukas, gutaperčia, elastinė guma ir pusfabrikačiai iš šių medžiagų luitų, plokštelių, bagetų, vamzdžių, lapų, virvių, juostelių, profilinių ir suformuotų dalių pavidalu, medžiagos skirtos kamšymui, sandarinimui ir izoliavimui; plastmasių gaminiai (pusfabrikačiai).

37 sintetinių dervų, plastmasių ir kaučiuko gamybos mašinų ir aparatų montavimas, priežiūra, remontas ir nuoma.

40 serijinis sintetinių dervų ir plastmasių apdirbimas ir paruošimas pagal individualius užsakymus.

42 techninės konsultacijos sintetinių dervų ir jų įrengimų gamybos, planavimo, vystymo, statybos, gamybos ir panaudojimo klausimais, chemijos ir techninių plastmasių laboratorijų paslaugos.

(310)(320)(330) 1087028, 1985 11 02, DE

---

(111) **10029**

(156) 2013 04 22

(210) RL 6372

(220) 1993 04 07

(186) 2023 04 07

(732) ADIDAS INTERNATIONAL MARKETING BV, Hoogoorddreef 9-A, 1101 BA Amsterdam, NL

(740) Marius Jakulis - Jason, 3, AAA Baltic Service Company, J. Jasinskio g. 16 A, LT-01112 Vilnius, LT

(540)

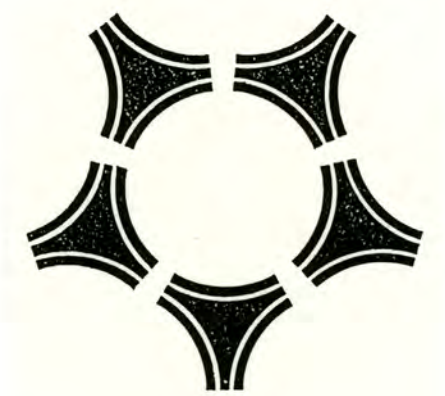

(531) 26.3

(511)

18 oda ir odos imitacija, gaminiai iš šių medžiagų, nepriskirti prie kitų klasių gyvūnų oda, kelionės skrynios ir lagaminai ir, ypatingai, kelioniniai krepšiai, išeiginiai krepšiai, pliažiniai krepšiai, sportiniai krepšiai, rankinės, lagaminėliai, mokykliniai portfeliai, aplankai dokumentams, moteriški krepšeliai, portfeliai, piniginės.

25 drabužiai, ypatingai kelnės, švarkai, išeiginės striukės, striukės, skirtos sportui ir poilsiui, apatiniai drabužiai, viršutiniai drabužiai, drabužiai ir viršutiniai drabužiai, skirti slidinėjimui ir žiemos sportui, drabužiai nuo lietaus ir apsauginiai drabužiai, būtent plaukiojimui skirti drabužiai; marškiniai, marškinėliai, megztiniai, sportiniai marškinėliai ir trumpos sportinės kelnės, maudymosi kostiumėliai, chalatai, pliažiniai daiktai, peniuarai, maudymosi kepuraitės, sportinės pirštinės, būtent pirštinės, skirtos slidinėjimui ir žaisti golfą; kepurės (su snapeliu), vyriškos kepurės (be snapelio); kojinės, puskojinės, auliniai batai, sportinė ir laisvalaikiui skirta avalynė, sandalai, šlepetės.

28 žaidimai, žaislai, kambariniai ir saloniniai žaidimai; gimnastikos ir sporto priemonės (išskyrus drabužius), ypatingai kamuoliai, sportiniai kamuoliai, plaukymo ir nardymo reikmenys, raketės, būtent, teniso ir stalo teniso, golfo riedmušos, ledo ritulio lazdos, slidės, pačiūžos, sportiniai krepšiai, įdėklai sporto arba gimnastikos reikmenims, kroviniai, sąlygojantys sporto priemonių perkraustymą, pristatymą.

(310)(320)(330) 1030001, 1977 10 11, FR

(310)(320)(330) 1030460, 1978 02 03, FR

---

(111) **10030**

(156) 2013 04 22

(210) RL 6373

(220) 1993 04 07

(186) 2023 04 07

(732) ADIDAS INTERNATIONAL MARKETING BV, Hoogoorddreef 9-A, 1101 BA Amsterdam, NL

(740) Marius Jakulis - Jason, 3, AAA Baltic Service Company, J. Jasinskio g. 16 A, LT-01112 Vilnius, LT

(540)



(531) 21.3

(511)

28 žaidimų ir sportiniai kamuoliai.

(310)(320)(330) 1030002, 1977 10 11, FR

---

(111) **10032**

(156) 2013 04 22

(210) RL 6375

(220) 1993 04 07

(186) 2023 04 07

(732) ADIDAS INTERNATIONAL MARKETING BV, Hoogoorddreef 9-A, 1101 BA Amsterdam, NL

(740) Marius Jakulis - Jason, 3, AAA Baltic Service Company, J. Jasinskio g. 16 A, LT-01112 Vilnius, LT

(540)

TANGO

(511)

28 gimnastikos ir sporto priemonės, ypač sportiniai ir žaidimų kamuoliai.

(310)(320)(330) 1041728, 1978 02 16, FR

---

(111) **10036**

(156) 2013 04 23

(210) RL 6379

(220) 1993 04 07

(186) 2023 04 07

(732) ARENA DISTRIBUTION SA, Via Maggio 1, 6900 Lugano, CH

(740) Reda Žabolienė, 7, Advokatės Redos Žabolienės kontora METIDA, Verslo centras VERTAS, Gynėjų g. 16, LT-01109 Vilnius, LT

(540)



(531) 26.4

(511)

28 žaidimai, žaislai, kambariniai ir saloniniai žaidimai, gimnastikos ir sporto priemonės (išskyrus drabužius), ypač kamuoliai, sportiniai kamuoliai, plaukymo ir nardymo reikmenys, raketės, būtent teniso ir stalo teniso, golfo riedmušos, ledo ritulio lazdos, slidės, pačiūžos, gimnastikos prietaisai, uždangalai sporto arba gimnastikos reikmenims, kroviniai, sąlygojantys sporto priemonių pervežimą.

(310)(320)(330) 944395, 1976 02 19, FR

---

(111) **10037**

(156) 2013 04 23

(210) RL 6380

(220) 1993 04 07

(186) 2023 04 07

(732) ARENA DISTRIBUTION SA, Via Maggio 1, 6900 Lugano, CH

(740) Reda Žabolienė, 7, Advokatės Redos Žabolienės kontora METIDA, Verslo centras VERTAS, Gynėjų g. 16, LT-01109 Vilnius, LT

(540)

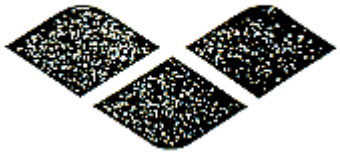

(531) 26.4

(511)

18 oda ir odos imitacija, gaminiai iš šių medžiagų, nepriskirti kitoms klasėms; gyvūnų oda, kelionės skrynios ir lagaminai ir, ypatingai, kelioniniai krepšiai, išeiginiai krepšiai, pliažiniai krepšiai, sportiniai krepšiai, rankinės, lagaminėliai, mokykliniai portfeliai, aplankai dokumentams, moteriški krepšeliai, portfeliai, piniginės; skėčiai (nuo lietaus), skėčiai (nuo saulės) ir lazdos, botagai, pakinktai ir šikšniniai dirbiniai.

25 drabužiai, ypatingai kelnės, švarkai, išeiginės, sportinės ir laisvalaikiui skirtos striukės, apatiniai drabužiai, viršutiniai drabužiai, drabužiai ir viršutiniai drabužiai, skirti slidinėjimui ir žiemos sportui, drabužiai nuo lietaus ir apsauginiai, būtent drabužiai skirti navigacijai, marškiniai, marškinėliai, megztiniai, sportiniai marškinėliai ir sportinės trumpos kelnės, maudymosi kostiumėliai, chalatai, daiktai pliažui, peniuarai, maudymosi kepuraitės, sportinės pirštinės, būtent slidinėjimui skirtos pirštinės arba golfo žaidėjams; kepurės (su snapeliu), kepurės (be snapelio); kojinės, puskojinės; auliniai batai, sportinė ir laisvalaikio avalynė, sandalai, šlepetės.

---

(111) **10038**

(156) 2013 04 23

(210) RL 6381

(220) 1993 04 07

(186) 2023 04 07

(732) ARENA DISTRIBUTION SA, Via Maggio 1, 6900 Lugano, CH

(740) Reda Žabolienė, 7, Advokatės Redos Žabolienės kontora METIDA, Verslo centras VERTAS, Gynėjų g. 16, LT-01109 Vilnius, LT

(540)

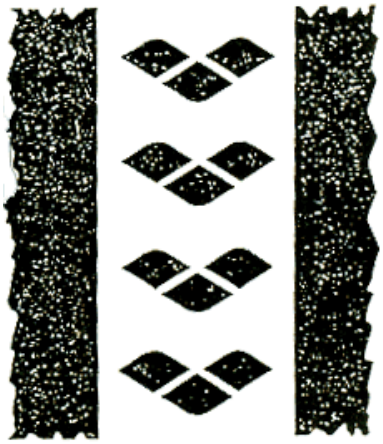

(531) 25.7, 26.4, 26.11

(511)

18 oda ir odos imitacija, gaminiai iš šių medžiagų, nepriskirti kitoms klasėms, gyvūnų oda; kelionės skrynios ir lagaminai ir, ypatingai, kelioniniai krepšiai, išeiginiai krepšiai, pliažiniai krepšiai, sportiniai krepšiai, rankinės, lagaminėliai, mokykliniai portfeliai, aplankai dokumentams, moteriški krepšeliai, portfeliai, piniginės; skėčiai (nuo lietaus); skėčiai (nuo saulės) ir lazdos; botagai, pakinktai ir šikšniniai dirbiniai.

25 drabužiai, ypatingai kelnės, švarkai, išeiginės, sportinės ir poilsiui skirtos striukės, apatiniai drabužiai, viršutiniai drabužiai, drabužiai ir viršutiniai drabužiai, skirti slidinėjimui ir žiemos sportui; drabužiai nuo lietaus ir apsauginiai drabužiai, būtent skirti navigacijai, marškiniai, marškinėliai, megztiniai, sportiniai marškinėliai ir sportinės trumpos kelnės, maudymosi kostiumėliai, chalatai, pliažiniai daiktai, peniuarai, maudymosi kepuraitės, sportinės pirštinės, būtent pirštinės, skirtos slidinėjimui arba golfo žaidėjams; kepurės (be snapelio), kepurės (su snapeliu); kojinės, puskojinės, auliniai batai, sportinė ir laisvalaikiui skirta avalynė, sandalai, šlepetės.

28 žaidimai ir žaislai, kambariniai ir saloniniai žaidimai; gimnastikos ir sporto reikmenys (išskyrus drabužius), ypač kamuoliai, sportiniai kamuoliai, plaukimo ir nardymo reikmenys, raketės, būtent teniso ir stalo teniso, golfo riedmušos, ledo ritulio lazdos, slidės, pačiūžos, gimnastikos reikmenys, sportinės kuprinės, uždangalai sporto arba gimnastikos priemonėms, kroviniai, sąlygojantys sporto priemonių pervežimą.

(310)(320)(330) 944394, 1976 02 19, FR

---

(111) **10062**

(156) 2013 04 22

(210) RL 8199

(220) 1993 05 26

(186) 2023 05 26

(732) GULF INTERNATIONAL LUBRICANTS, LTD, Canon’s Court, 22 Victoria Street, HM12, Hamilton, BM

(740) Reda Žabolienė, 7, Advokatės Redos Žabolienės kontora METIDA, Verslo centras VERTAS, Gynėjų g. 16, LT-01109 Vilnius, LT

(540)

GULF

(566) Įlanka.

(511)

4 nafta ir naftos produktai, tarp jų degiosios alyvos, benzinas, žibalas, ligroinas, tepimo alyvos, tepalai pramonės reikmėms, vaškas iš naftos, tiršti tepalai.

---

(111) **10065**
(156) 2013 04 19
(210) RL 8202
(220) 1993 05 26
(186) 2023 05 26
(732) REHAU AG+CO, Rheniumhaus, 95111 Rehau, DE
(540)

REHAU

(531) 27.5
(511)
17 gatavi gaminiai ir pusfabrikačiai iš dirbtinių medžiagų profiliuotųjų detalių, žarnų, lanksčiųjų vamzdžių, plokščių, fasoninių detalių pavidalo, nepriskirti kitoms klasėms.
19 standūs vamzdžiai iš dirbtinių medžiagų, naudojami kelių statyboje, vandentiekio ir kanalizacijos, irigacijos kabelių apsaugai, priskirti 19 klasei.

---

(111) **10066**
(156) 2013 04 19
(210) RL 8203
(220) 1993 05 26
(186) 2023 05 26
(732) REHAU AG+CO, Rheniumhaus, 95111 Rehau, DE
(540)

PEXAU

(531) 28.5
(561) REHAU
(511)
17 gatavi gaminiai ir pusfabrikačiai iš dirbtinių medžiagų profiliuotųjų detalių, žarnų, lanksčiųjų vamzdžių, plokščių, fasoninių detalių pavidalo, priskirti 17 klasei.
19 standūs vamzdžiai iš dirbtinių medžiagų, priskirti 19 klasei.

---

(111) **10091**
(156) 2013 04 05
(210) RL 8332
(220) 1993 05 31
(186) 2023 05 31
(732) BACARDI & COMPANY LIMITED, Aeulestrasse 5, FL-9490 Vaduz, LI
(540)



(531) 3.7, 26.1
(511)
33 alkoholiniai gėrimai (išskyrus alų).

---

(111) **10157**
(156) 2013 04 10
(210) RL 6501
(220) 1993 04 09
(186) 2023 04 09
(732) OTTO FINANCE CYPRUS LTD, 70 JF Kennedy Avenue, Nicosia CY 1641, CY
(740) Leonas Antanas Kučinskas, 4, Dr. Leono A. Kučinsko patentinių paslaugų firma, Kaštonų g. 5-7, LT-01107 Vilnius, LT
(540)

H·I·S
HENRY I. SIEGEL

(531) 27.5
(511)
3 kosmetikos priemonės.
25 rūbai, avalynė, galvos apdangalai.
(310)(320)(330) 2002372, 1991 04 29, DE

---

(111) **10178**
(156) 2013 04 18
(210) RL 6671
(220) 1993 04 16
(186) 2023 04 16
(732) INTERLEMO HOLDING SA (INTERLEMO HOLDING AG) (INTERLEMO HOLDING LTD), Chemin des Champs-Courbes 28, 1024 Ecublens, CH
(740) Reda Žabolienė, 7, Advokatės Redos Žabolienės kontora METIDA, Verslo centras VERTAS, Gynėjų g. 16, LT-01109 Vilnius, LT

(540)



(531) 26.1, 27.5

(511)

9 elektrinės jungtys, šviesolaidžių jungtys; jungikliai, elektros paskirstymo skydai; kištukai, lizdai (rozetės), elektriniai kontaktai (elektrinio sujungimo detalės); elektros kabeliai; išvardintųjų gaminių dalys.

(310)(320)(330) 383322, 1991 03 08, CH

---

(111) **10179**

(156) 2013 04 18

(210) RL 6672

(220) 1993 04 16

(186) 2023 04 16

(732) INTERLEMO HOLDING SA (INTERLEMO HOLDING AG) (INTERLEMO HOLDING LTD), Chemin des Champs-Courbes 28, 1024 Ecublens, CH

(740) Reda Žabolienė, 7, Advokatės Redos Žabolienės kontora METIDA, Verslo centras VERTAS, Gynėjų g. 16, LT-01109 Vilnius, LT

(540)

REDEL

(511)

9 elektriniai sujungikliai, optinių pluoštų sujungikliai.

(310)(320)(330) 358320, 1987 10 27, CH

---

(111) **10180**

(156) 2013 04 18

(210) RL 6673

(220) 1993 04 16

(186) 2023 04 16

(732) INTERLEMO HOLDING SA (INTERLEMO HOLDING AG) (INTERLEMO HOLDING LTD), Chemin des Champs-Courbes 28, 1024 Ecublens, CH

(740) Reda Žabolienė, 7, Advokatės Redos Žabolienės kontora METIDA, Verslo centras VERTAS, Gynėjų g. 16, LT-01109 Vilnius, LT

(540)

LEMO

(511)

9 elektriniai kontaktiniai įrenginiai, šviesolaidžių jungtys, elektroniniai komponentai, mikrobanginių signalų generavimo ir apdorojimo elektrinės grandinės.

---

(111) **10183**

(156) 2013 04 16

(210) RL 6680

(220) 1993 04 16

(186) 2023 04 16

(732) CHECKPOINT SYSTEMS INTERNATIONAL GmbH, Ersheimer Strasse 69, 69434 Hirschhorn/Neckar, DE

(740) Reda Žabolienė, 7, Advokatės Redos Žabolienės kontora METIDA, Verslo centras VERTAS, Gynėjų g. 16, LT-01109 Vilnius, LT

(540)

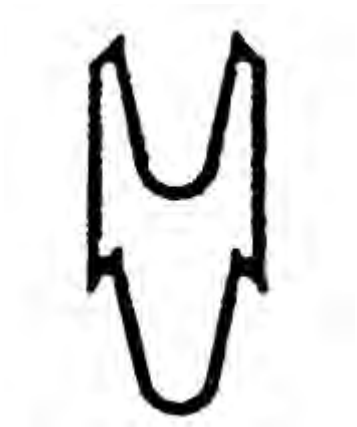

(531) 26.13

(511)

9 bilietų automatai, signalizacijos skydai (mechaniniai arba šviečiantys), stebėjimo aparatai (elektriniai).

16 bilietai, bilietų ritiniai, popierinės arba kartoninės iškabos.

(310)(320)(330) 2000847, 1991 02 13, DE

---

(111) **10190**

(156) 2013 04 02

(210) RL 6724

(220) 1993 04 20

(186) 2023 04 20

(732) AUGUST STORCK KG, Waldstrasse 27, 13403 Berlin, DE

(740) Reda Žabolienė, 7, Advokatės Redos Žabolienės kontora METIDA, Verslo centras VERTAS, Gynėjų g. 16, LT-01109 Vilnius, LT

(540)

Schleckies

(511)

30 saldainiai.

---

(111) **10231**
(156) 2013 04 19
(210) RL 6336
(220) 1993 04 07
(186) 2023 04 07
(732) KOOPERATINĖ BENDROVĖ „VAISIŲ SULTYS“, Arimų g.29, 2000 Vilnius, LT
(740) Marija Lenkutienė, 6, Patentinių paslaugų centras, UAB, J.Basanavičiaus g. 11/1, LT-03108 Vilnius, LT
(540)



(531) 11.3, 26.1
(511)
30 saldainiai, medus.
32 vaisvandeniai, sultys, sirupai.

---

(111) **10249**
(156) 2013 04 08
(210) RL 8504
(220) 1993 06 04
(186) 2023 06 04
(732) NRG MANUFACTURING LIMITED, 20 Triton Street, London NW1 3BF, GB
(740) Tatjana Sterlina, 37, UAB „Intels“, Naugarduko g. 32 / 2, LT-03225 Vilnius, LT
(540)

GESTETNER

(511)
9 , 16 elektrinės kopijavimo mašinos ir jų dalys, tekstų ir brėžinių kopijavimo aparatai, trafaretai, trafaretiniai lapai, popierius, rašalas trafaretams; skysčiai, skirti korektūrai ir ryškinimui; apsauginiai skysčiai naudojami trafaretams, trafaretų pjaustymo peiliai, spaustukai susegimui, džiovinimo kopijavimo knygos, rėmai trafaretams sudėti ir knygos trafaretams susegti.

---

(111) **10250**
(156) 2013 04 08
(210) RL 8505
(220) 1993 06 04
(186) 2023 06 04
(732) NRG MANUFACTURING LIMITED, 20 Triton Street, London NW1 3BF, GB
(740) Tatjana Sterlina, 37, UAB „Intels“, Naugarduko g. 32 / 2, LT-03225 Vilnius, LT
(540)

GESTETNER

(511)
1 2, 7, 16 tipografiniai dažai, dažai skirti graviravimui ir odos išdirbimui, lakai skirti tipografinių dažų atskiedimui (suteikiantys jiems geresnes darbines savybes), tirpalai ėsdinimo skysčiams, naudojamiems dauginimo aparatų rezervuaruose bei ant metalinių plokštelių (visos prekės skirtos darbui su dauginimo ir raštinės mašinomis); raštinės dauginimo aparatai ir dauginimo mašinos, jų dalys bei reikmenys; spausdinimo medžiagos (ne tekstilei); popierius, popieriaus ir kartono gaminiai, trafaretai, klijai, rašalas, braižybos ir rašymo reikmenys, teptukai, popieriniai padėklai, kartotekinės dėžutės (ne baldai), graviravimo plokštelės, nutrynimo šablonas, taisomieji skysčiai trafaretams; kopijavimo juosta, kopijavimo popierius, rašalas, trintukai, pieštukai; sugeriamas popierius, naudojamas spausdinimo mašinų cilindrų valymui; popierius ir juosta, skirti dažymo tikslams panaudojant trafaretus ir litografines plokšteles; sensibilizuota lakštinė medžiaga, cheminiai produktai, skirti tipografijai ir dokumentacijos dauginimui, rūgštys; visos išvardintos prekės skirtos darbui su raštinės dauginimo mašinomis ir aparatais.

---

(111) **10251**
(156) 2013 04 08
(210) RL 8506
(220) 1993 06 04
(186) 2023 06 04
(732) NRG MANUFACTURING LIMITED, 20 Triton Street, London NW1 3BF, GB
(740) Tatjana Sterlina, 37, UAB „Intels“, Naugarduko g. 32 / 2, LT-03225 Vilnius, LT
(540)

GESTETNER

(511)
7 , 8, 16 kopijavimo mašinos ir aparatai, skirti tarnybiniam naudojimui ir jų dalys, trafaretai, popierius, raštinės reikmenys, kopijavimo rašalas, taisomieji skysčiai trafaretams, trafaretų pjaustymo instrumentai, stovai tarnybinių patalpų apstatymui (ne baldai), skirti kopijavimo mašinoms ir aparatams.

---

(111) **10252**
(156) 2013 04 22
(210) RL 8507
(220) 1993 06 04
(186) 2023 06 04
(732) GULF INTERNATIONAL LUBRICANTS, LTD, Canon’s Court, 22 Victoria Street, HM12, Hamilton, BM

(740) Reda Žabolienė, 7, Advokatės Redos Žabolienės kontora METIDA, Verslo centras VERTAS, Gynėjų g. 16, LT-01109 Vilnius, LT

(540)



(531) 26.7, 27.5, 29.1

(591) mėlyna, balta, oranžinė.

(566) Įlanka.

(511)

4 nafta ir naftos produktai, būtent: degios alyvos, benzinas, žibalas, ligroinas, tepimo alyvos, tepalai pramonės reikmėms, vaškas iš naftos, tiršti tepalai.

---

(111) **10257**

(156) 2013 04 15

(210) RL 8522

(220) 1993 06 07

(186) 2023 06 07

(732) SHELL BRANDS INTERNATIONAL AG, Baarermatte, 6340 Baar, CH

(740) Liudmila Gerasimovič, 9, IĮ „Liudmila Gerasimovič, Patentinis patikėtinis“, Vingrių g.13-42, LT-01141 Vilnius, LT

(540)

TURBO

(511)

4 pramoniniai skystieji ir tirštieji tepalai; tepalinės medžiagos; degalai (įskaitant variklinį) ir medžiagos apšvietimui.

---

(111) **10263**

(156) 2013 04 08

(210) RL 8650

(220) 1993 06 09

(186) 2023 06 09

(732) TRIUMPH INTERTRADE AG, Triumphweg 6, CH-5330 Bad Zurzach, CH

(740) Reda Žabolienė, 7, Advokatės Redos Žabolienės kontora METIDA, Verslo centras VERTAS, Gynėjų g. 16, LT-01109 Vilnius, LT

(540)

Elasti

(511)

25 drabužiai, įskaitant megztus ir trikotažo gaminius, tarp jų apatiniai ir viršutiniai rūbai, maudymosi kostiumai, maudymosi kelnaitės, sportiniai kostiumai, maudymosi chalatai, maudymosi švarkeliai, moteriški apatiniai baltiniai, būtent: korsažai, liemenėlės, korsetai, diržai gumoms, tvarsčiai klubams, kojinių gumos, diržai.

---

(111) **10264**

(156) 2013 04 08

(210) RL 8651

(220) 1993 06 09

(186) 2023 06 09

(732) TRIUMPH INTERTRADE AG, Triumphweg 6, CH-5330 Bad Zurzach, CH

(740) Reda Žabolienė, 7, Advokatės Redos Žabolienės kontora METIDA, Verslo centras VERTAS, Gynėjų g. 16, LT-01109 Vilnius, LT

(540)

Poesie

(511)

25 drabužiai, įskaitant megztus ir trikotažo gaminius, tarp jų apatiniai ir viršutiniai rūbai, maudymosi kostiumai, maudymosi kelnaitės, sportiniai kostiumai, maudymosi chalatai, maudymosi švarkeliai, maudymosi baltiniai, moteriški apatiniai baltiniai, būtent: korsažai, liemenėlės, korsetai, diržai gumoms, tvarsčiai klubams, kojinių gumos, diržai.

---

(111) **10266**

(156) 2013 04 08

(210) RL 8653

(220) 1993 06 09

(186) 2023 06 09

(732) TRIUMPH INTERTRADE AG, Triumphweg 6, CH-5330 Bad Zurzach, CH

(740) Reda Žabolienė, 7, Advokatės Redos Žabolienės kontora METIDA, Verslo centras VERTAS, Gynėjų g. 16, LT-01109 Vilnius, LT

(540)

Odette

(511)

25 drabužiai, įskaitant megztus ir trikotažo gaminius, tarp jų apatiniai ir viršutiniai rūbai, maudymosi kostiumai, maudymosi kelnaitės, sportiniai kostiumai, maudymosi chalatai, maudymosi švarkeliai, maudymosi baltiniai, moteriški apatiniai baltiniai, būtent: korsažai, liemenėlės, korsetai, diržai gumoms, tvarsčiai klubams, kojinių gumos, diržai.

---

(111) **10268**
(156) 2013 04 08
(210) RL 8655
(220) 1993 06 09
(186) 2023 06 09
(732) TRIUMPH INTERTRADE AG, Triumphweg 6, CH-5330 Bad Zurzach, CH
(740) Reda Žabolienė, 7, Advokatės Redos Žabolienės kontora METIDA, Verslo centras VERTAS, Gynėjų g. 16, LT-01109 Vilnius, LT
(540)

Compliment

(511)
25 drabužiai, įskaitant megztus ir trikotažo gaminius, tarp jų apatiniai ir viršutiniai rūbai, maudymosi kostiumai, maudymosi kelnaitės, sportiniai kostiumai, maudymosi chalatai, maudymosi švarkeliai, maudymosi baltiniai, moteriški apatiniai baltiniai, būtent: korsažai, liemenėlės, korsetai, diržai gumoms, tvarsčiai klubams, kojinių gumos, diržai.

---

(111) **10270**
(156) 2013 04 04
(210) RL 8657
(220) 1993 06 09
(186) 2023 06 09
(732) TRIUMPH INTERNATIONAL AKTIENGESELLSCHAFT, Marsstrasse 40, 80335 Muenchen, DE
(740) Reda Žabolienė, 7, Advokatės Redos Žabolienės kontora METIDA, Verslo centras VERTAS, Gynėjų g. 16, LT-01109 Vilnius, LT
(540)

ТРИУМФ

(531) 28.5
(561) TRIUMPH
(511)
25 drabužių dalys.

---

(111) **10271**
(156) 2013 04 04
(210) RL 8660
(220) 1993 06 09
(186) 2023 06 09
(732) TRIUMPH INTERNATIONAL AKTIENGESELLSCHAFT, Marsstrasse 40, 80335 Muenchen, DE
(740) Reda Žabolienė, 7, Advokatės Redos Žabolienės kontora METIDA, Verslo centras VERTAS, Gynėjų g. 16, LT-01109 Vilnius, LT
(540)

Triumf

(511)
25 drabužiai, apranga, avalynė, galvos apdangalai.

---

(111) **10275**
(156) 2013 04 03
(210) RL 8678
(220) 1993 06 11
(186) 2023 06 11
(732) TRIUMPH INTERNATIONAL AKTIENGESELLSCHAFT, Marsstrasse 40, 80335 Muenchen, DE
(740) Reda Žabolienė, 7, Advokatės Redos Žabolienės kontora METIDA, Verslo centras VERTAS, Gynėjų g. 16, LT-01109 Vilnius, LT
(540)

Amo

(511)
25 drabužiai (trikotažiniai ir megzti), baltiniai, triko, korsažinės prekės, būtent: korsažai, korsetai, pusiau gracijos, korsetai (gracija), kojinių juostos, šokių diržai ir liemenėlės, o taip pat korsažinių prekių dalys.

---

(111) **10325**
(156) 2013 04 08
(210) RL 8633
(220) 1993 06 09
(186) 2023 06 09
(732) TRIUMPH INTERTRADE AG, Triumphweg 6, CH-5330 Bad Zurzach, CH
(740) Reda Žabolienė, 7, Advokatės Redos Žabolienės kontora METIDA, Verslo centras VERTAS, Gynėjų g. 16, LT-01109 Vilnius, LT
(540)

Vesta

(531) 27.5
(511)
25 liemenėlės, korsetai, gracijos, korsažai, pririšimai ir diržai su pririšimais, paprasti diržai, įvairūs korsetiniai gaminiai; visų rūšių maudymosi, pliažo ir sportiniai kostiumai; drabužiai poilsiui, reikmenys jiems ir moteriškiems drabužiams; moteriški apatiniai baltiniai; moteriški viršutiniai drabužiai, išskyrus kojinių gaminius.

---

(111) **10326**
(156) 2013 04 08
(210) RL 8634
(220) 1993 06 09
(186) 2023 06 09
(732) TRIUMPH INTERTRADE AG, Triumphweg 6, CH-5330 Bad Zurzach, CH
(740) Reda Žabolienė, 7, Advokatės Redos Žabolienės kontora METIDA, Verslo centras VERTAS, Gynėjų g. 16, LT-01109 Vilnius, LT
(540)

Taillana

(511)
25 drabužiai, įskaitant megztus ir trikotažo gaminius, tarp jų apatiniai ir viršutiniai rūbai, maudymosi kostiumai, kelnaitės, chalatai, švarkeliai, baltiniai, sportiniai kostiumai, moteriški apatiniai baltiniai, būtent: korsažai, liemenėlės, korsetai, kojinių gumos, diržai, gumų diržai, klubų bandažai.

---

(111) **10327**
(156) 2013 04 08
(210) RL 8635
(220) 1993 06 09
(186) 2023 06 09
(732) TRIUMPH INTERTRADE AG, Triumphweg 6, CH-5330 Bad Zurzach, CH
(740) Reda Žabolienė, 7, Advokatės Redos Žabolienės kontora METIDA, Verslo centras VERTAS, Gynėjų g. 16, LT-01109 Vilnius, LT
(540)

Jolly

(511)
25 drabužiai, įskaitant megztus ir trikotažo gaminius, tarp jų apatiniai ir viršutiniai rūbai, maudymosi kostiumai, kelnaitės, chalatai, švarkeliai, baltiniai, sportiniai kostiumai, moteriški apatiniai baltiniai, būtent: korsažai, liemenėlės, korsetai, kojinių gumos, diržai, gumų diržai, klubų bandažai.

---

(111) **10328**
(156) 2013 04 08
(210) RL 8636
(220) 1993 06 09
(186) 2023 06 09
(732) TRIUMPH INTERTRADE AG, Triumphweg 6, CH-5330 Bad Zurzach, CH
(740) Reda Žabolienė, 7, Advokatės Redos Žabolienės kontora METIDA, Verslo centras VERTAS, Gynėjų g. 16, LT-01109 Vilnius, LT
(540)



(531) 27.5
(511)
25 drabužiai, apranga, avalynė, galvos apdangalai.

---

(111) **10329**
(156) 2013 04 08
(210) RL 8637
(220) 1993 06 09
(186) 2023 06 09
(732) TRIUMPH INTERTRADE AG, Triumphweg 6, CH-5330 Bad Zurzach, CH
(740) Reda Žabolienė, 7, Advokatės Redos Žabolienės kontora METIDA, Verslo centras VERTAS, Gynėjų g. 16, LT-01109 Vilnius, LT
(540)



(531) 28.5
(561) Sloggi
(511)
10 , 25, 26 elastiniai ir neelastiniai korsetai medicinos reikmėms, ortopediniai drabužiai; drabužiai, tarp jų apatiniai ir viršutiniai drabužiai, maudymosi kostiumai, kelnaitės ir sportiniai drabužiai, maudymosi chalatai, maudymosi švarkeliai, apatiniai baltiniai, kaklaraiščiai, petnešos, pirštinės, kojinės ir puskojinės; moteriška galanterija, būtent: korsažai, korsetai, lengvi korsetai, kojinių juostos, bandažai, šokių diržai, liemenėlės.

---

(111) **10333**
(156) 2013 04 08
(210) RL 8641
(220) 1993 06 09
(186) 2023 06 09
(732) TRIUMPH INTERTRADE AG, Triumphweg 6, CH-5330 Bad Zurzach, CH
(740) Reda Žabolienė, 7, Advokatės Redos Žabolienės kontora METIDA, Verslo centras VERTAS, Gynėjų g. 16, LT-01109 Vilnius, LT
(540)



(531) 28.5
(561) Doreen

(511)

10 , 25, 26 elastiniai ir neelastiniai korsetai medicinos reikmėms, ortopediniai drabužiai; drabužiai, tarp jų apatiniai ir viršutiniai drabužiai, maudymosi kostiumai, kelnaitės ir sportiniai drabužiai, maudymosi chalatai, maudymosi švarkeliai, apatiniai baltiniai, kaklaraiščiai, petnešos, pirštinės, kojinės ir puskojinės; moteriška galanterija, būtent: korsažai, korsetai, lengvi korsetai, kojinių juostos, bandažai, šokių diržai, liemenėlės.

---

(111) **10334**
(156) 2013 04 08
(210) RL 8642
(220) 1993 06 09
(186) 2023 06 09
(732) TRIUMPH INTERTRADE AG, Triumphweg 6, CH-5330 Bad Zurzach, CH
(740) Reda Žabolienė, 7, Advokatės Redos Žabolienės kontora METIDA, Verslo centras VERTAS, Gynėjų g. 16, LT-01109 Vilnius, LT
(540)

Diana
Диана

(531) 28.5
(561) Diana
(511)

25 drabužiai, tarp jų apatiniai ir viršutiniai drabužiai, maudymosi kostiumai, kelnaitės ir sportiniai drabužiai, maudymosi chalatai, maudymosi švarkeliai, apatiniai baltiniai, kaklaraiščiai, petnešos, pirštinės, kojinės ir puskojinės, korsažai, korsetai, lengvi korsetai, kojinių juostos, bandažai, šokių diržai ir liemenėlės.

---

(111) **10336**
(156) 2013 04 08
(210) RL 8644
(220) 1993 06 09
(186) 2023 06 09
(732) TRIUMPH INTERTRADE AG, Triumphweg 6, CH-5330 Bad Zurzach, CH
(740) Reda Žabolienė, 7, Advokatės Redos Žabolienės kontora METIDA, Verslo centras VERTAS, Gynėjų g. 16, LT-01109 Vilnius, LT
(540)

allya
олля

(531) 28.5
(561) ollia
(511)

25 drabužiai, tarp jų apatiniai ir viršutiniai drabužiai, maudymosi kostiumai, kelnaitės ir sportiniai drabužiai, maudymosi chalatai, maudymosi švarkeliai, apatiniai baltiniai, kaklaraiščiai, petnešos, pirštinės, kojinės ir puskojinės, korsažai, korsetai, lengvi korsetai, kojinių juostos, bandažai, šokių diržai ir liemenėlės.

---

(111) **10341**
(156) 2013 04 08
(210) RL 8649
(220) 1993 06 09
(186) 2023 06 09
(732) TRIUMPH INTERTRADE AG, Triumphweg 6, CH-5330 Bad Zurzach, CH
(740) Reda Žabolienė, 7, Advokatės Redos Žabolienės kontora METIDA, Verslo centras VERTAS, Gynėjų g. 16, LT-01109 Vilnius, LT
(540)



(531) 24.9
(511)

25 drabužiai, įskaitant megztus ir trikotažo gaminius, tarp jų apatiniai ir viršutiniai rūbai, maudymosi kostiumai, maudymosi kelnaitės, sportiniai kostiumai, maudymosi chalatai, maudymosi švarkeliai, apatiniai baltiniai, maudymosi baltiniai, moteriški apatiniai baltiniai, būtent: korsažai, liemenėlės, korsetai, diržai gumoms, tvarsčiai klubams, kojinių gumos, diržai.

---

(111) **10367**
(156) 2013 04 19
(210) RL 8562
(220) 1993 06 07
(186) 2023 06 07
(732) COINTREAU, Societe par Actions Simplifiee, Carrefour Moliere, 49124 Saint Barthelemy D'Anjou, FR
(740) Reda Žabolienė, 7, Advokatės Redos Žabolienės kontora METIDA, Verslo centras VERTAS, Gynėjų g. 16, LT-01109 Vilnius, LT
(540)

COINTREAU

(511)

32 , 33 vynas, putojantis vynas, sidras, alus, spiritiniai gėrimai, degtinė, likeriai, mineralinis ir gazuotas vanduo, limonadai, sirupai ir vaisių sultys.

---

(111) **10391**
(156) 2013 04 04
(210) RL 8597
(220) 1993 06 07
(186) 2023 06 07
(732) TRIUMPH INTERNATIONAL AKTIENGESELLSCHAFT, Marsstrasse 40, 80335 Muenchen, DE
(740) Reda Žabolienė, 7, Advokatės Redos Žabolienės kontora METIDA, Verslo centras VERTAS, Gynėjų g. 16, LT-01109 Vilnius, LT
(540)

Trophy

(566) Trofėjus.
(511)

25 viršutiniai ir apatiniai drabužiai (įskaitant megztus ir trikotažo gaminius) vyrams, moterims ir vaikams, būtent apatiniai ir naktiniai baltiniai, maudymosi kostiumai, chalatai ir švarkeliai, drabužiai poilsiui, pliažo ir sporto, kepurės, kaklaraiščiai, petnešos, pirštinės, puskojinės, apatiniai moteriški drabužiai, būtent: liemenėlės, korsetai, diržai su gumomis kojinėms, lengvi korsetai, kojinių juostos, gracijos, kelnaitės, triko, šokių diržai ir liemenėlės.

---

(111) **10434**
(156) 2013 04 19
(210) RL 5131
(220) 1993 03 05
(186) 2023 03 05
(732) HOECHST GmbH, Brueningstrasse 50, D-65926 Frankfurt am Main, DE
(740) Reda Žabolienė, 7, Advokatės Redos Žabolienės kontora METIDA, Verslo centras VERTAS, Gynėjų g. 16, LT-01109 Vilnius, LT
(540)

HOECHST

(511)

1 medžiagos maisto produktų konservavimui; cheminės medžiagos pramonei, mokslui ir fotografijai, medžiagos gesinimui, grūdinimui ir litavimui, trąšos žemės ūkiui, dervos, klijai, kailių taurinimo, rauginimo medžiagos, mineralinės žaliavos.

2 dažančios medžiagos, dažai, metalo lakštai; politūros, lakai, dažų sutvirtintojai, priešrūdiniai preparatai, medienos konservantai, gamtinės dervos.

5 medikamentai, medicininiai bei higieniniai chemijos preparatai, vaistai, trauklapiai, tvarstymo medžiagos, preparatai gyvūnų bei augalų naikinimui, dezinfekavimo medžiagos, medžiagos dantų plombavimui ir dantų atliejų gamybai, medicininiai tvarsčiai, dietinės medžiagos medicinai.

---

(111) **10439**
(156) 2013 04 22
(210) RL 6798
(220) 1993 04 22
(186) 2023 04 22
(732) SALOMON SA, Lieu-Dit „La Ravoire“, 74370 Metz-Tessy, FR
(740) Marius Jakulis - Jason, 3, AAA Baltic Service Company, J. Jasinskio g. 16 A, LT-01112 Vilnius, LT
(540)



(531) 26.4, 27.5
(511)

12 dėklai slidėms.

25 drabužiai, sportinė apranga, pritaikyta kalnų ir slidžių sportui, pūkiniai drabužiai, žieminiai getrai, viršutiniai drabužiai, pirštinės, kumštinės pirštinės, kailinės kepurės, kepurės su snapeliu, diržai, slidžių kostiumai, apavas, auliniai batai, sportiniai batai, šlepetės, kalnų ir slidžių batai, įdėklai batams, sportiniai batai žygiams, dviračių ir slidžių sportui, aptraukalai batams, sutvirtinimai pakeičiant batus, skirtus kalnų sportui į slidžių batus.

28 gimnastikos ir sporto reikmenys, būtent: slidinėjimo ir kitų rūšių slidės, slidžių apkaustai, slidžių lazdos, poveržlės, lazdų rankenos, slidžių briaunos, diržai ar lynai batų pritvirtinimui prie slidžių, saugos diržai, slidžių stabdžiai, slidžių antibuksavimo priemonės , slidžių antitrinties priemonės, apkaustų pritvirtinimo mechanizmas, pačiūžos, sportinės rogutės, bobslėjaus rogutės, raketės, apvalkalai slidėms, pleištai batų ir slidžių sutvirtinimams, priemonės prieš susikryžiavimą, atsarginės mentelės pakeitimui, slalomo gairės ir vartai, tepalas slidėms, žaidynės.

(310)(320)(330) 1220914, 1982 11 05, FR

---

(111) **10450**
(156) 2013 04 08
(210) RL 6177
(220) 1993 04 01
(186) 2023 04 01
(732) E.REMY MARTIN & CO Societe par actions simplifiee, 20, Rue de la Societe Vinicole, 16100 Cognac, FR

(740) Reda Žabolienė, 7, Advokatės Redos Žabolienės kontora METIDA, Verslo centras VERTAS, Gynėjų g. 16, LT-01109 Vilnius, LT

(540)



(531) 25.1, 27.5, 29.1
(526) DEPUIS 1724
(591) juoda, aukso.
(511)
33 alkoholiniai gėrimai, išskyrus alų.

---

(111) **10455**
(156) 2013 04 09
(210) RL 6137
(220) 1993 03 30
(186) 2023 03 30
(732) HEINZ ITALIA SPA, Latina, Via Migliara 45, Borgo Grappa, IT
(740) Marius Jakulis - Jason, 3, AAA Baltic Service Company, J. Jasinskio g. 16 A, LT-01112 Vilnius, LT
(540)



(531) 2.1, 26.4, 27.5
(511)
5 farmaciniai, veterinariniai ir higieniniai preparatai; dietiniai produktai vaikams ir ligoniams; pleistrai, dezinfekavimo priemonės.
29 mėsa, žuvis, paukštiena ir žvėriena; mėsos ekstraktai; konservuotos, džiovintos ir keptos daržovės ir vaisiai; drebučiai, uogienės; kiaušiniai, pienas ir pieno produktai; maistiniai aliejai ir riebalai; konservai, pikuliai.
30 kava, arbata, kakava, cukrus, ryžiai, tapijoka, sago, kavos pakaitalai, miltai ir grūdų produktai; duonos ir pyrago gaminiai, biskvitai, pyragaičiai, konditerijos gaminiai ir saldumynai, valgomieji ledai; medus; melasos sirupas, mielės, kepimo milteliai; druska, garstyčios, pipirai, padažai, prieskoniai, ledai maistui.
32 alus, elis ir porteris; mineraliniai ir gazuoti vandenys ir kiti nealkoholiniai gėrimai; sirupai ir kiti mišiniai gėrimų gamybai.
(310)(320)(330) 21254 C/82, 1982 09 29, IT

---

(111) **10598**
(156) 2013 04 17
(210) RL 6837
(220) 1993 04 23
(186) 2023 04 23
(732) HOFBRAUHAUS WOLTERS GmbH, Wolfenbuetteler Strasse 39, 38102 Braunschweig, DE
(740) Leonas Antanas Kučinskas, 4, Dr. Leono A. Kučinsko patentinių paslaugų firma, Kaštonų g. 5-7, LT-01107 Vilnius, LT
(540)



(531) 27.5
(511)
32 alus, mineraliniai ir gazuoti vandenys, ir kiti nealkoholiniai gėrimai.

---

(111) **10721**
(156) 2013 04 16
(210) RL 8991
(220) 1993 06 23
(186) 2023 06 23
(732) NUPLEX RESINS BV, Synthesebaan 1, 4612 RB Bergen op Zoom, NL
(740) Reda Žabolienė, 7, Advokatės Redos Žabolienės kontora METIDA, Verslo centras VERTAS, Gynėjų g. 16, LT-01109 Vilnius, LT
(540)

ROSKYDAL

(511)
1 cheminiai produktai, naudojami pramonėje, ypač lako, užpildų ir sintetinių dervų gamybos srityje.

---

(111) **10777**
(156) 2013 04 08
(210) RL 7455
(220) 1993 05 11
(186) 2023 05 11
(732) PERNOD RICARD ESPANA, SA, Poligono Industrial Guadalhorce, Calle Cesar Vallejo 24, 29004 Malaga, ES
(740) Marius Jakulis - Jason, 3, AAA Baltic Service Company, J. Jasinskio g. 16 A, LT-01112 Vilnius, LT
(540)



(531) 24.1, 24.9, 25.1, 27.5, 29.1
(591) šviesiai mėlyna, mėlyna, raudona, aukso, geltona, juoda, pilka, tamsiai mėlyna.
(511)
33 degtinė (vodka).
(310)(320)(330) 1517133, 1989 08 22, ES

---

(111) **10808**
(156) 2013 04 19
(210) RL 9066
(220) 1993 06 24
(186) 2023 06 24
(732) ELLESSE INTERNATIONAL SPA, Via Mario Angeloni 80/A, 06124 Perugia, IT
(540)

ELLESSE

(511)
25 apranga, įskaitant batus, pusbačius ir šlepetes.

---

(111) **10835**
(156) 2013 04 15
(210) RL 9206
(220) 1993 06 30
(186) 2023 06 30
(732) WILLIAMSON-DICKIE MANUFACTURING COMPANY, 319 Lipscomb, Fort Worth Texas 76104, US
(740) Marius Jakulis - Jason, 3, AAA Baltic Service Company, J. Jasinskio g. 16 A, LT-01112 Vilnius, LT
(540)



(531) 18.2, 27.5
(511)
25 drabužiai, galvos apdangalai, avalynė, įskaitant batus, batelius ir šlepetes.

---

(111) **10841**
(156) 2013 04 05
(210) RL 9227
(220) 1993 06 30
(186) 2023 06 30
(732) THE H.D. LEE COMPANY, INC, a Delaware Corporation, 3411 Silverside Road, Wilmington, Delaware, US
(740) Vytautas Dovydėnas, 1, V. Grybo g. 41-38, LT-10320 Vilnius, LT
(540)



(531) 27.5
(511)
24 medvilninis pike audinys, naudojamas moteriškiems apatiniams baltiniams, chalatams; nosinės.
25 vyriški, moteriški ir vaikiški viršutiniai drabužiai, būtent: įprastinės kelnės ir lengvos vasarinės kelnės, trumpikės, marškiniai ir palaidinės, paltai, švarkai, pirštinės, kepurės (su snapeliu); drabužiai iš medvilninio pike audinio; prijuostės, prikyštės, seilinukai vaikams, darbiniai kombinezonai, darbiniai ir uniforminiai drabužiai, apsauginiai darbiniai chalatai.

---

(111) **10871**
(156) 2013 04 18
(210) RL 7309
(220) 1993 05 05
(186) 2023 05 05
(732) MAVIC S. A. S., Les Croiselets, 74370 Metz-Tessy, FR
(740) Marija Lenkutienė, 6, Patentinių paslaugų centras, UAB, J.Basanavičiaus g. 11/1, LT-03108 Vilnius, LT
(540)



(531) 26.4, 27.5
(511)
12 priedai ir atskiros dviračių dalys.

---

(111) **10943**
(156) 2013 04 10
(210) RL 9385
(220) 1993 07 03
(186) 2023 07 03
(732) FMC CORPORATION, 1735 Market Street, Philadelphia, Pennsylvania 19103, US
(740) Reda Žabolienė, 7, Advokatės Redos Žabolienės kontora METIDA, Verslo centras VERTAS, Gynėjų g. 16, LT-01109 Vilnius, LT
(540)

AVICEL

(511)
1 celiuliozinis kristalitas ir junginiai, į kurių sudėtį įeina ši medžiaga.

---

(111) **10964**
(156) 2013 04 15
(210) RL 9412
(220) 1993 07 03
(186) 2023 07 03
(732) KONINKLIJKE DE KUYPER BV, Buitenhavenweg 98, 3113 BE Schiedem, NL
(740) Marius Jakulis - Jason, 3, AAA Baltic Service Company, J. Jasinskio g. 16 A, LT-01112 Vilnius, LT
(540)



(531) 9.7, 25.1
(526) Liqueur
(511)
33 vynas, spiritiniai gėrimai, likeriai.

---

(111) **10986**
(156) 2013 04 18
(210) RL 9377
(220) 1993 07 03
(186) 2023 07 03
(732) ALPS ELECTRIC CO, LTD, 1-7, Yukigaya-otsukamachi, Ota-ku, Tokyo, JP
(740) Marija Lenkutienė, 6, Patentinių paslaugų centras, UAB, J.Basanavičiaus g. 11/1, LT-03108 Vilnius, LT
(540)



(531) 26.1
(511)
7 mašinos ir staklės; varikliai (išskyrus antžeminių transporto priemonių); pavarų diržai, sankabos (išskyrus antžeminių transporto priemonių); žemės ūkio padargai, inkubatoriai.
9 moksliniai, jūriniai, geodeziniai, elektriniai (įskaitant radijo imtuvus), fotografijos, kinematografijos, optiniai, svėrimo, matavimo, signalizavimo, kontroliniai, gelbėjimo, mokymo prietaisai ir aparatai; automatai su išankstiniu apmokėjimu monetomis arba žetonais; garso įrašymo ir garso atkūrimo aparatūra; kasos aparatai; skaičiavimo mašinos, gesintuvai.

11 apšvietimo, šildymo, garų gamybos, šaldymo, džiovinimo, vėdinimo, sanitariniai ir vandens paskirstymo įrenginiai, maisto apdorojimo įrenginiai.
12 transporto priemonės; antžeminiai, plaukiantys ir skrendantys aparatai.
16 popierius ir gaminiai iš popieriaus, kartonas ir gaminiai iš kartono; spaudos gaminiai, laikraščiai ir žurnalai, knygos, įrišimo medžiagos, fotonuotraukos; raštinės reikmenys, lipnios medžiagos raštinės reikmėms, dailininkų reikmenys; teptukai; rašomosios mašinėlės ir kontoriniai reikmenys (išskyrus baldus); mokomoji medžiaga ir vaizdinės priemonės (išskyrus aparatūrą); lošimo kortos; šriftai, klišės.

---

(111) **10999**
(156) 2013 04 17
(210) RL 7790
(220) 1993 05 19
(186) 2023 05 19
(732) FRATELLI BRANCA DISTILLERIE SRL, Via Broletto 35, . Milano, IT
(740) Marija Lenkutienė, 6, Patentinių paslaugų centras, UAB, J.Basanavičiaus g. 11/1, LT-03108 Vilnius, LT
(540)



(531) 1.5, 3.7, 19.7, 29.1
(591) balta, raudona, juoda, kaštoninė, lazurito, geltona, pilka.
(511)
33 alkoholiniai gėrimai, išskyrus alų.
(310)(320)(330) 23696C/83, 1983 12 30, IT

---

(111) **11000**
(156) 2013 04 17
(210) RL 7789
(220) 1993 05 19
(186) 2023 05 19
(732) FRATELLI BRANCA DISTILLERIE SRL, Via Broletto 35, . Milano, IT
(740) Marija Lenkutienė, 6, Patentinių paslaugų centras, UAB, J.Basanavičiaus g. 11/1, LT-03108 Vilnius, LT
(540)



(531) 1.5, 3.7, 25.1, 27.5, 29.1
(591) kaštoninė, raudona, lazurito, balta, geltona, žalia, šviesiai žalia, juoda.
(511)
33 mėtiniai alkoholiniai gėrimai, išskyrus alų.
(310)(320)(330) 23695C/83, 1983 12 30, IT

---

(111) **11001**
(156) 2013 04 17
(210) RL 7788
(220) 1993 05 19
(186) 2023 05 19
(732) FRATELLI BRANCA DISTILLERIE SRL, Via Broletto 35, . Milano, IT
(740) Marija Lenkutienė, 6, Patentinių paslaugų centras, UAB, J.Basanavičiaus g. 11/1, LT-03108 Vilnius, LT
(540)



(531) 24.1, 25.1, 27.5, 29.1
(591) rusvai geltona, mėlyna, raudona, ruda, geltona, kaštoninė, juoda.
(511)
33 brendis.
(310)(320)(330) 22095C/85, 1985 10 08, IT

---

(111) **11002**
(156) 2013 04 17
(210) RL 7787
(220) 1993 05 19
(186) 2023 05 19
(732) FRATELLI BRANCA DISTILLERIE SRL, Via Broletto 35, . Milano, IT
(740) Marija Lenkutienė, 6, Patentinių paslaugų centras, UAB, J.Basanavičiaus g. 11/1, LT-03108 Vilnius, LT
(540)



(531) 1.5, 3.7, 25.1, 27.5, 29.1
(591) kaštoninė, raudona, mėlyna, balta, geltona, juoda.
(511)
33 likeris „fernet“.
(310)(320)(330) 19109C/86, 1986 04 29, IT

---

(111) **11013**
(156) 2013 04 05
(210) RL 7307
(220) 1993 05 05
(186) 2023 05 05
(732) GLORIA GmbH, Diestedder Strasse 39, Wadersloh 59329, DE
(540)

Gloria

(511)
9 aparatai gaisrų gesinimui.

---

(111) **11021**
(156) 2013 04 10
(210) RL 7907
(220) 1993 05 20
(186) 2023 05 20
(732) KRAFT FOODS FRANCE INTELLECTUAL PROPERTY SAS, 13 Avenue Morane Saulnier, 78140 Velizy Villacoublay, FR
(740) Reda Žabolienė, 7, Advokatės Redos Žabolienės kontora METIDA, Verslo centras VERTAS, Gynėjų g. 16, LT-01109 Vilnius, LT
(540)

CARTE NOIRE

(511)
30 kava ir kavos ekstraktai, kavos pakaitalai, kavos pakaitalų ekstraktai, kavos gėrimai.
(310)(320)(330) 326535, 1983 07 01, CH

---

(111) **11024**
(156) 2013 04 10
(210) RL 7910
(220) 1993 05 20
(186) 2023 05 20
(732) KRAFT FOODS SCHWEIZ HOLDING GmbH, Chollerstrasse 4, 6301 Zug, CH
(740) Reda Žabolienė, 7, Advokatės Redos Žabolienės kontora METIDA, Verslo centras VERTAS, Gynėjų g. 16, LT-01109 Vilnius, LT
(540)

I ♥ MILKA

(531) 2.9, 27.5
(511)
30 kakavos gaminiai, šokolado gaminiai, pyragaičiai bei duonos ir pyrago gaminiai, valgomieji ledai, visi šie produktai su pienu.
(310)(320)(330) 353217, 1987 03 11, CH

---

(111) **11025**
(156) 2013 04 10
(210) RL 7911
(220) 1993 05 20
(186) 2023 05 20
(732) KRAFT FOODS SCHWEIZ HOLDING GmbH, Chollerstrasse 4, 6301 Zug, CH
(740) Reda Žabolienė, 7, Advokatės Redos Žabolienės kontora METIDA, Verslo centras VERTAS, Gynėjų g. 16, LT-01109 Vilnius, LT

(540)

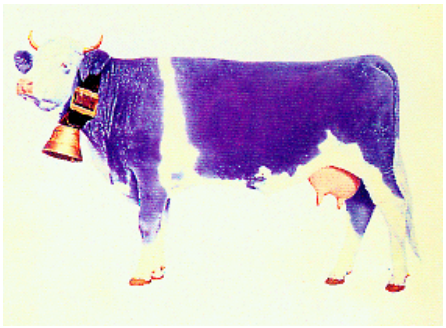

(531) 3.4, 29.1
(591) rausvai violetinė, ruda, aukso.
(511)
5 šokoladas, kakava, šokolado ir konditerijos gaminiai, saldumynai, pyragaičiai bei duonos ir pyrago gaminiai, valgomieji ledai, visi šie produktai su pienu; pieno gėrimai su kakava ir šokoladu ir preparatai tokiems gėrimams; visi šie produktai dietiniam maistui.
30 šokoladas, kakava, šokolado ir konditerijos gaminiai, saldumynai, pyragaičiai bei duonos ir pyrago gaminiai, valgomieji ledai, visi šie produktai su pienu; pieno gėrimai su kakava ir šokoladu ir preparatai tokiems gėrimams.
(310)(320)(330) 347847, 1986 06 06, CH

---

(111) **11031**
(156) 2013 04 09
(210) RL 7918
(220) 1993 05 20
(186) 2023 05 20
(732) KRAFT FOODS EUROPE GmbH, Lindbergh-Allee 1, 8152 Glattpark, CH
(740) Reda Žabolienė, 7, Advokatės Redos Žabolienės kontora METIDA, Verslo centras VERTAS, Gynėjų g. 16, LT-01109 Vilnius, LT
(540)

TOBLERONE

(511)
29 pieno produktai.
30 kakava, šokoladas, konditerijos gaminiai.

---

(111) **11034**
(156) 2013 04 09
(210) RL 7921
(220) 1993 05 20
(186) 2023 05 20
(732) KRAFT FOODS EUROPE GmbH, Lindbergh-Allee 1, 8152 Glattpark, CH
(740) Reda Žabolienė, 7, Advokatės Redos Žabolienės kontora METIDA, Verslo centras VERTAS, Gynėjų g. 16, LT-01109 Vilnius, LT

(540)

TOBLERONE

(531) 27.5
(511)
30 kakava, šokoladas ir konditerijos gaminiai.

---

(111) **11039**
(156) 2013 04 26
(210) RL 7117
(220) 1993 04 30
(186) 2023 04 30
(732) VAN LAACK GESELLSCHAFT MIT BESCHRAENKTER HAFTUNG, Hennes-Weisweiler-Allee 25, 41179 Moenchengladbach, DE
(740) Leonas Antanas Kučinskas, 4, Dr. Leono A. Kučinsko patentinių paslaugų firma, Kaštonų g. 5-7, LT-01107 Vilnius, LT
(540)



(531) 24.9, 25.1, 27.1
(511)
3 muilai; parfumerija, eteriniai aliejai, kosmetikos priemonės, plaukams skirtas tualetinis vanduo.
18 odos ir odos imitacijų gaminiai (nesantys kitose klasėse), būtent: rankinukai ir kitos talpos, nepritaikytos dirbiniams, kurie juose laikomi, taip pat maži odiniai gaminiai, būtent piniginės, aplankai, užrakinami futliarai.
25 drabužiai, batai, skrybėlės, diržai (drabužių).
(310)(320)(330) 2005948, 1991 09 05, DE

---

(111) **11041**
(156) 2013 04 26
(210) RL 7119
(220) 1993 04 30
(186) 2023 04 30
(732) VAN LAACK GESELLSCHAFT MIT BESCHRAENKTER HAFTUNG, Hennes-Weisweiler-Allee 25, 41179 Moenchengladbach, DE

(740) Leonas Antanas Kučinskas, 4, Dr. Leono A. Kučinsko patentinių paslaugų firma, Kaštonų g. 5-7, LT-01107 Vilnius, LT

(540)



(531) 27.5

(511)

18 odos ir odos imitacijų gaminiai (nepriskirti prie kitų klasių), būtent: rankinukai, portfeliai, piniginės; kelionės skrynios, lagaminai.

25 viršutiniai ir apatiniai drabužiai, būtent sijonai, kelnės, palaidinukės, marškiniai, kaklaraiščiai, trikampės skarelės ir kaklaskarės, nosinaitės, šalikai, skaros, skarelės, kojinės, megztiniai, megzti švarkai, batai.

---

(111) **11070**

(156) 2013 04 15

(210) RL 8358

(220) 1993 06 01

(186) 2023 06 01

(732) MITAC INTERNATIONAL CORPORATION, 1, R&D II Road, Hsinchu Science-Based Industrial Park, Taiwan, CN

(740) Marius Jakulis - Jason, 3, AAA Baltic Service Company, J. Jasinskio g. 16 A, LT-01112 Vilnius, LT

(540)



(531) 26.1, 27.5, 29.1

(591) balta, raudona, tamsiai mėlyna.

(511)

9 kompiuteriai, elektroniniai vamzdeliai, printeriai, diskavedžiai, klaviatūros, kompiuterinė matematinė įranga, papildomos kortos kompiuteriams (elektroninės schemos), „pelės“ kompiuteriams.

---

(111) **11131**

(156) 2013 04 09

(210) RL 7923

(220) 1993 05 20

(186) 2023 05 20

(732) KRAFT FOODS DEUTSCHLAND HOLDING GmbH, Langemarckstrasse 4-20, D-28199 Bremen, DE

(740) Reda Žabolienė, 7, Advokatės Redos Žabolienės kontora METIDA, Verslo centras VERTAS, Gynėjų g. 16, LT-01109 Vilnius, LT

(540)

JACOBS

(511)

29 pienas, pieno gėrimai ir preparatai tokiems gėrimams.

32 nealkoholiniai gėrimai su kava ar kavos skoniu ir preparatai tokiems gėrimams.

(310)(320)(330) 374582, 1989 09 29, CH

---

(111) **11146**

(156) 2013 04 26

(210) RL 7125

(220) 1993 04 30

(186) 2023 04 30

(732) TROX GmbH, 1, Heinrich-Trox-Platz, 47506 Neukirchen-Vluyn, DE

(740) Leonas Antanas Kučinskas, 4, Dr. Leono A. Kučinsko patentinių paslaugų firma, Kaštonų g. 5-7, LT-01107 Vilnius, LT

(540)



(531) 27.5

(511)

1 aktyvi anglis (filtruojanti medžiaga).

6 akustinės patalpos iš metalo arba iš metalo ir plastmasės junginio ir/ar iš mineralinių medžiagų, garsą izoliuojančios kabinos iš metalo arba iš metalo ir plastmasės junginio ir/ar iš mineralinių medžiagų, garsą izoliuojančios pertvaros iš metalo arba iš metalo ir plastmasės junginio ir/ar iš mineralinių medžiagų; visi šie gaminiai, skirti garso izoliavimo įrenginiams pramonėje ir visokiuose pastatuose; orui nepralaidžios sklendės, skirtos vėdinimo įrenginiams, minėtiems 11-oje klasėje.

9 įrenginiai apsaugai nuo ugnies, kuriuos sudaro pagrindinai priešgaisrinės langinės iš metalo ir/ar plastmasių ir/ar mineralinių medžiagų, dūmų šalinimo sklendės iš metalo ir/ar plastmasių ir/ar mineralinių medžiagų, o taip pat įrenginys dūmams aptikti, minėti gaminiai gali būti tiekiami atskiromis dalimis;

maži dulkių siurbliai (elektriniai), skirti filtravimo įrenginiams, priskirtiems prie 11-os klasės.

11 vėdinimo įrenginiai, kuriuos pagrindinai sudaro angos, oro difuzoriai (pritvirtinti prie lubų), difuzoriai (oro) su plyšiais, vėdinimo angos, esančios grindų lygyje, indukcinės angos, esančios palanginėje sienoje, difuzoriai (oro) su sraigtine srove, indukciniai difuzoriai su rotaciniu pūtimu, apvalios oro ištraukos angos, oro dozavimo, įleidimo sklendės, oro nepraleidžiančios sklendės, ventiliatoriai, oro debito reguliavimo aparatai, elektriniai ir pneumatiniai reguliatoriai; minėti gaminiai gali būti tiekiami atskiromis dalimis; filtravimo įrenginiai, kuriuos pagrindinai sudaro automatiškai išskleidžiami filtrai, sieniniai filtrai, filtruojantys kesonai ir kameros, filtrai su maišeliais, absoliutūs filtrai, derinami su oro sklaidytuvais, esančiais lubose, su mažais dulkių siurbliais, inerciniais filtrais; minėti produktai gali būti tiekiami atskiromis dalimis.

16 popierius su stiklo pluoštais (filtruojančios medžiagos).

17 garso nepraleidžiančios medžiagos, o taip pat garsą sugeriančios medžiagos, skirtos pramonės įrenginiams ir visokiems pastatams.

19 oro nepraleidžiančios sklendės, skirtos ventiliacijos įrenginiams, priskirtiems prie 11 klasės; akustinės patalpos iš plastmasės ir/ar mineralinių medžiagų, arba iš šių medžiagų junginio su metalu, garsą izoliuojančios kabinos iš plastmasės ir/ar mineralinių medžiagų, arba iš šių medžiagų junginio su metalu, garsą izoliuojančios pertvaros iš plastmasės ir/ar mineralinių medžiagų arba iš šių medžiagų junginio su metalu; visi šie gaminiai, skirti garso izoliavimo įrenginiams pramonėje ir visokiuose pastatuose.

21 stiklo pluoštai (filtruojančios medžiagos); neausta pluoštinė danga (filtruojanti medžiaga).

(310)(320)(330) 1103524, 1986 12 20, DE

---

(111) **11147**

(156) 2013 04 26

(210) RL 7126

(220) 1993 04 30

(186) 2023 04 30

(732) TROX GmbH, 1, Heinrich-Trox-Platz, 47506 Neukirchen-Vluyn, DE

(740) Leonas Antanas Kučinskas, 4, Dr. Leono A. Kučinsko patentinių paslaugų firma, Kaštonų g. 5-7, LT-01107 Vilnius, LT

(540)



(531) 27.5

(511)

1 aktyvi anglis (filtruojanti medžiaga).

6 akustinės patalpos iš metalo arba iš metalo ir plastmasės junginio ir/ar iš mineralinių medžiagų, garsą izoliuojančios kabinos iš metalo arba iš metalo ir plastmasės junginio ir/ar iš mineralinių medžiagų, garsą izoliuojančios pertvaros iš metalo arba iš metalo ir plastmasės junginio ir/ar iš mineralinių medžiagų; visi šie gaminiai, skirti garso izoliavimo įrenginiams pramonėje ir visokiuose pastatuose; orui nepralaidžios sklendės, skirtos vėdinimo įrenginiams, priskirtiems prie 11 klasės.

9 įrenginiai apsaugai nuo ugnies, kuriuos sudaro pagrindinai priešgaisrinės langinės iš metalo ir/ar plastmasių ir/ar mineralinių medžiagų, dūmų šalinimo sklendės iš metalo ir/ar plastmasių ir/ar mineralinių medžiagų, o taip pat įrenginys dūmams aptikti, minėti gaminiai gali būti tiekiami atskiromis dalimis; maži dulkių siurbliai (elektriniai), skirti filtravimo įrenginiams, priskirtiems prie 11 klasės.

11 vėdinimo įrenginiai, kuriuos pagrindinai sudaro angos, oro difuzoriai (pritvirtinti prie lubų), difuzoriai (oro) su plyšiais, vėdinimo angos, esančios grindų lygyje, indukcinės angos, esančios palanginėje sienoje, difuzoriai (oro) su sraigtine srove, indukciniai difuzoriai su rotaciniu pūtimu, apvalios oro ištraukos angos, oro dozavimo, įleidimo sklendės, oro nepraleidžiančios sklendės, ventiliatoriai, oro debito reguliavimo aparatai, elektriniai ir pneumatiniai reguliatoriai; minėti gaminiai gali būti tiekiami atskiromis dalimis; filtravimo įrenginiai, kuriuos pagrindinai sudaro automatiškai išskleidžiami filtrai, sieniniai filtrai, filtruojantys kesonai ir kameros, filtrai su maišeliais, absoliutūs filtrai, derinami su oro sklaidytuvais, esančiais lubose, su mažais dulkių siurbliais, inerciniais filtrais; minėti produktai gali būti tiekiami atskiromis dalimis.

16 popierius su stiklo pluoštais (filtruojančios medžiagos).

17 garso nepraleidžiančios medžiagos, o taip pat garsą sugeriančios medžiagos, skirtos pramonės įrenginiams ir visokiems pastatams.

19 oro nepraleidžiančios sklendės, skirtos ventiliacijos įrenginiams, minėtiems 11-oje klasėje; akustinės patalpos iš plastmasės ir/ar mineralinių medžiagų, arba iš šių medžiagų junginio su metalu, garsą izoliuojančios kabinos iš plastmasės ir/ar mineralinių medžiagų, arba iš šių medžiagų junginio su metalu, garsą izoliuojančios pertvaros iš plastmasės ir/ar mineralinių medžiagų arba iš šių medžiagų junginio su metalu; visi šie gaminiai, skirti garso izoliavimo įrenginiams pramonėje ir visokiuose pastatuose.

21 stiklo pluoštai (filtruojančios medžiagos); neausta pluoštinė danga (filtruojanti medžiaga).

(310)(320)(330) 1103523, 1986 12 20, DE

(111) **11150**
(156) 2013 04 19
(210) RL 7761
(220) 1993 05 19
(186) 2023 05 19
(732) CREDIT AGRICOLE SA, 91-93, Boulevard Pasteur, 75015 Paris, FR
(740) Reda Žabolienė, 7, Advokatės Redos Žabolienės kontora METIDA, Verslo centras VERTAS, Gynėjų g. 16, LT-01109 Vilnius, LT
(540)



(531) 26.11, 27.5, 29.1
(526) CREDIT AGRICOLE
(591) mėlyna, žalia, raudona.
(566) Žemės ūkio kreditas
(511)
16 popierius, kartonas ir gaminiai iš jų, nepriskirti prie kitų klasių; spaudos gaminiai, laikraščiai ir periodiniai leidiniai, knygos, įrišimo medžiagos, fotonuotraukos, raštinės reikmenys, lipnios medžiagos raštinės reikmėms.
35 reklama ir komercinės operacijos.
36 draudimas ir finansavimas.

---

(111) **11181**
(156) 2013 04 09
(210) RL 9590
(220) 1993 07 14
(186) 2023 07 14
(732) MONSANTO TECHNOLOGY LLC, 800 North Lindbergh Boulevard, St. Louis, Missouri, US
(740) Marius Jakulis - Jason, 3, AAA Baltic Service Company, J. Jasinskio g. 16 A, LT-01112 Vilnius, LT
(540)

MONSANTO

(511)
33 vynai, spiritiniai gėrimai, likeriai.

---

(111) **11235**
(156) 2013 04 05
(210) RL 9694
(220) 1993 07 19
(186) 2023 07 19
(732) FPK GROUP LIMITED, Office 2, Suite2, The Penthouse Capital Business Centre, Entrance C, Triq taz-Zwejt, San Gwann SGN 3000, MT
(740) Reda Žabolienė, 7, Advokatės Redos Žabolienės kontora METIDA, Verslo centras VERTAS, Gynėjų g. 16, LT-01109 Vilnius, LT
(540)



(531) 25.3, 27.5
(511)
6 ne brangieji metalai ir jų lydiniai; metalinės statybinės medžiagos; kilnojamieji metaliniai statiniai; bėgių metalai; neelektriniai metaliniai lynai ir viela; smulkūs geležies dirbiniai ir smulkios metalinės detalės; metaliniai vamzdžiai; seifai; ne brangiųjų metalų gaminiai, nepriskirti prie kitų klasių; rūdos.
7 mašinos ir staklės; varikliai (išskyrus antžeminių transporto priemonių); mašinų sankabų ir pavarų elementai (išskyrus antžeminių transporto priemonių); žemės ūkio padargai (išskyrus rankinius); perėtuvai.
9 moksliniai, jūriniai, geodeziniai, fotografijos, kinematografijos, optiniai, svėrimo, matavimo, signalizavimo, tikrinimo (priežiūros), gelbėjimo, mokymo prietaisai ir aparatai; elektros praleidimo, perjungimo, transformavimo, akumuliavimo, reguliavimo ir valdymo aparatai ir prietaisai; garso ar vaizdo įrašymo, perdavimo ar atkūrimo aparatūra; magnetinės duomenų laikmenos, įrašų diskai; prekybos automatai ir monetinių aparatų mechanizmai; kasos aparatai, skaičiavimo mašinos, duomenų dorojimo įrenginiai ir kompiuteriai; gesintuvai.

---

(111) **11236**
(156) 2013 04 18
(210) RL 9695
(220) 1993 07 19
(186) 2023 07 19
(732) HULTAFORS GROUP AB, Box 38, 51721 Bollebygd, SE
(740) Reda Žabolienė, 7, Advokatės Redos Žabolienės kontora METIDA, Verslo centras VERTAS, Gynėjų g. 16, LT-01109 Vilnius, LT

(540)



(531) 25.3, 27.5
(511)
25 drabužiai, avalynė, galvos apdangalai.

---

(111) **11237**
(156) 2013 04 18
(210) RL 9696
(220) 1993 07 19
(186) 2023 07 19
(732) HULTAFORS GROUP AB, Box 38, 51721 Bollebygd, SE
(740) Reda Žabolienė, 7, Advokatės Redos Žabolienės kontora METIDA, Verslo centras VERTAS, Gynėjų g. 16, LT-01109 Vilnius, LT
(540)



(531) 25.3, 27.5
(566) Kikenimai
(511)
25 drabužiai, avalynė, galvos apdangalai.

---

(111) **11284**
(156) 2013 04 19
(210) RL 8279
(220) 1993 05 28
(186) 2023 05 28
(732) ELLESSE INTERNATIONAL SPA, Via Mario Angeloni 80/A, 06124 Perugia, IT
(540)



(531) 26.2
(511)
25 apranga, įskaitant aulinius batus, batus ir šlepetes.
(310)(320)(330) 21042C/81, 1981 09 02, IT

---

(111) **11376**
(156) 2013 04 17
(210) RL 8485
(220) 1993 06 03
(186) 2023 06 03
(732) HACHETTE FILIPACCHI PRESSE, 149, Rue Anatole France, 92534 Levallois Perret Cedex, FR
(740) Tatjana Sterlina, 37, UAB „Intels“, Naugarduko g. 32 / 2, LT-03225 Vilnius, LT
(540)

PARIS-MATCH

(526) PARIS
(511)
16 popierius ir jo gaminiai, kartonas ir jo gaminiai, spaudos gaminiai, laikraščiai ir žurnalai, knygos; medžiagos įrišimo darbams; fotonuotraukos, kanceliariniai reikmenys, lipnios medžiagos (kanceliarinėms reikmėms); reikmenys dailininkams; teptukai; rašomosios mašinėlės ir kontoriniai reikmenys (išskyrus baldus); mokomoji medžiaga ir vaizdinės priemonės (išskyrus aparatūrą); lošimo kortos; šriftai; poligrafinės klišės.
35 reklama ir komercinės operacijos.
41 auklėjimas ir pramogų organizavimas.

---

(111) **11395**
(156) 2013 04 10
(210) RL 8132
(220) 1993 05 25
(186) 2023 05 25
(732) NUOVO PIGNONE HOLDING SPA, 2 Via Felice Matteucci, Florence, IT
(740) Reda Žabolienė, 7, Advokatės Redos Žabolienės kontora METIDA, Verslo centras VERTAS, Gynėjų g. 16, LT-01109 Vilnius, LT
(540)



(531) 5.11, 26.4

(511)

9 moksliniai, jūriniai, geodeziniai, elektriniai, fotografijos, kinematografijos, optiniai, svėrimo, matavimo, signalizavimo, kontroliniai (priežiūros), gelbėjimo ir mokymo prietaisai ir aparatai; garso ir vaizdo įrašymo, perdavimo, atkūrimo aparatūra; magnetinės duomenų laikmenos, garso įrašymo diskai; prekybiniai automatai ir aparatų su išankstiniu apmokėjimu mechanizmai; kasos aparatai, skaičiavimo mašinos ir duomenų apdorojimo mechanizmai; gesintuvai.

37 statybos ir remonto paslaugos.

(310)(320)(330) 19475C/86, 1986 05 16, IT

---

(111) **11417**

(156) 2013 04 17

(210) RL 10094

(220) 1993 07 30

(186) 2023 07 30

(732) DANISH CROWN A/S, Marsvej 43, DK-8960 Randers SOE, DK

(740) Marius Jakulis - Jason, 3, AAA Baltic Service Company, J. Jasinskio g. 16 A, LT-01112 Vilnius, LT

(540)

DAK

(511)

29 mėsa, žuvis, paukštiena ir žvėriena; mėsos ekstraktai; konservuotos, džiovintos ir keptos daržovės ir vaisiai; drebučiai, uogienės ir vaisių kompotai; kiaušiniai, pienas ir pieno produktai; maistiniai aliejai ir riebalai; padažai salotoms; konservai.

---

(111) **11418**

(156) 2013 04 17

(210) RL 10095

(220) 1993 07 30

(186) 2023 07 30

(732) DANISH CROWN A/S, Marsvej 43, DK-8960 Randers SOE, DK

(740) Marius Jakulis - Jason, 3, AAA Baltic Service Company, J. Jasinskio g. 16 A, LT-01112 Vilnius, LT

(540)



(531) 2.1, 4.1, 25.5, 26.3

(511)

29 mėsa, žuvis, paukštiena, žvėriena; mėsos ekstraktai; konservuotos, džiovintos ir keptos daržovės ir vaisiai; drebučiai, uogienės ir vaisių kompotai; kiaušiniai, pienas ir pieno produktai; maistiniai aliejai ir riebalai, padažai salotoms; konservai.

---

(111) **11428**

(156) 2013 04 16

(210) RL 10295

(220) 1993 08 16

(186) 2023 08 16

(732) DINERS CLUB INTERNATIONAL LTD, 2500 Lake Cook Road, Riverwoods, Illinois 60015, US

(740) Vaclovas Kiškis, 47, Adomaičiai, Lavoriškių pšt., LT-15032 Vilniaus r., LT

(540)

DINERS CLUB

(511)

16 popierius, kartonas ir jų gaminiai, nepriskirti prie kitų klasių; spaudiniai; įrišimo medžiagos; fotonuotraukos; raštinės reikmenys; raštinės ir buitinės lipniosios medžiagos; dailininkų reikmenys; teptukai; rašomosios mašinėlės ir biuro reikmenys (išskyrus baldus); mokomoji medžiaga ir vaizdinės priemonės (išskyrus aparatūrą); plastikinės pakavimo medžiagos (nepriskirtos prie kitų klasių); šriftai; klišės.

36 draudimas; finansinės operacijos; piniginės operacijos; nekilnojamojo turto operacijos.

39 vežimas; prekių pakavimas ir sandėliavimas; kelionių rengimas.

---

(111) **11429**

(156) 2013 04 16

(210) RL 10296

(220) 1993 08 16

(186) 2023 08 16

(732) DINERS CLUB INTERNATIONAL LTD, 2500 Lake Cook Road, Riverwoods, Illinois 60015, US

(740) Vaclovas Kiškis, 47, Adomaičiai, Lavoriškių pšt., LT-15032 Vilniaus r., LT

(540)



(531) 26.15

(526) INTERNATIONAL

(511)

36 kredito pratęsimas klientams, perkantiems pagal užsakymus mažmeninės prekybos įmonėse ir rinkliavų surinkimas iš tokių klientų per centrinę mokėjimų sistemą.

---

(111) **11464**

(156) 2013 04 22

(210) RL 10237

(220) 1993 08 13

(186) 2023 08 13

(732) SAINT-GOBAIN ABRASIVES GmbH, Birkenstrasse 45, 50387 Wesseling, DE

(740) Reda Žabolienė, 7, Advokatės Redos Žabolienės kontora METIDA, Verslo centras VERTAS, Gynėjų g. 16, LT-01109 Vilnius, LT

(540)



(531) 24.15, 27.5

(511)

3 , 8 valymo ir poliravimo priemonės (įskaitant ir odai), šlifavimo priemonės (išskyrus dantų gydymo priemones), švitriniai gaminiai, rankiniai ir mechaniniai šlifavimo instrumentai.

---

(111) **11496**

(156) 2013 04 22

(210) RL 6799

(220) 1993 04 22

(186) 2023 04 22

(732) SALOMON SA, Lieu-Dit „La Ravoire“, 74370 Metz-Tessy, FR

(740) Marius Jakulis - Jason, 3, AAA Baltic Service Company, J. Jasinskio g. 16 A, LT-01112 Vilnius, LT

(540)

SALOMON

(511)

1 chemijos gaminiai, skirti pramonei, mokslui, fotografijai, žemės ūkiui, sodininkystei ir miškininkystei, dirbtinės ir sintetinės dervos, neapdirbtos plastmasės (miltelių, skysčių ar pastų pavidalu), trąšos (natūralios ir dirbtinės), gesinimo medžiagos, metalo grūdintojai ir cheminiai preparatai litavimui, cheminės medžiagos maisto produktų laikymui, rauginimo medžiagos, lipnios substancijos pramoniniams tikslams, konkrečiai specialūs klijai slidžių apkaustų montavimui.

2 dažai, politūros, lakai, medžiagos, apsaugančios metalus nuo rūdžių ir medieną nuo irimo, dažančios medžiagos, ėsdinančios medžiagos, natūralios dervos, lakštiniai ir milteliniai metalai meniniams ir dekoratyviniams tikslams, tepalai ir alyvos nuo rūdžių.

6 sraigtai, visrakčiai, kompresiniai sraigtai, pleištai, žiedai, kilpos, nuleidėjai ir stabdžiai, kojinės pavaros.

7 mašinos ir staklės, varikliai (išskyrus variklius transportui, riedančiam žeme), sankabos ir pavarų diržai (visoms kitoms transporto rūšims, išskyrus transporto priemones, riedančias žeme), žemės ūkio įrengimai, inkubatoriai, mašinos avalynės pramonei, dėžės įrankiams, akmenų skaldymo mašinos, sukimo prietaisai, rankiniai elektriniai grąžtai.

8 rankiniai prietaisai ir instrumentai, konkrečiai atsuktuvai, briaunų galąstuvai, kastuvai sniego valymui, įrankiai slidžių ištepimui ir grandikliai, strypai ledui (iešmai), kauptukai, plaktukai, mūrkalčiai.

9 mokslo, jūreivystės, elektros prietaisai ir instrumentai, aukštimačiai, kontrolės ir matavimo prietaisai, konkrečiai slidžių apkaustams, slidės, reikmenys slidėms, jų atskiros dalys, matavimo prietaisai slidžių apkaustų tvirtumui, slidžių tvirtumo ir greičio matavimo prietaisai slidžių telemetrijos pagalba, kiti kontrolės prietaisai, virvės sniego griūties atveju, slidžių apkrovimo gabaritai, optiniai prietaisai, konkrečiai akiniai, akiniai nuo krušos, slidininkų akiniai, nardymo kostiumai, nardymo kaukės, kompasai, signalizacijos prietaisai, mokymo priemonės, grąžtai sporto tikslams.

12 transporto priemonės, transporto priemonės, judančios žeme, oru ar vandeniu, tarp jų burlaiviai, automobiliai, bagažinės ir įrengimai slidžių tvirtinimui prie automobilių.

16 vyniojamasis popierius, spausdinti leidiniai, katalogai, skelbimai, diplomai, laikraščiai ir periodika, reklaminiai prospektai, etiketės, lipdukai, švietimo ir mokslo medžiaga, demonstraciniai maketai.

18 oda ir odos pakaitalai, gaminiai iš šių medžiagų kelionėms ir sportui, marokeno dirbiniai kelionių reikmėms, kailiai, kelioniniai lagaminai, lagaminai, lietsargiai, skėčiai nuo saulės ir lazdos, rimbai, pakinktai, bagažo reikmenys ir krepšiai, konkrečiai sportiniai krepšiai, krepšiai iš odos pakaitalų, drobės, plastikinės medžiagos, kuprinės, rankinės, prie diržo nešiojami krepšiai, kareiviški, gydytojų krepšiai, krepšeliai batams, burėms, slidėms, teniso krepšiai, pliažiniai, žygeivių, alpinistų, krepšiai kurie naudojami kopiant į kalnus, mokykliniai, kelioniniai krepšiai, krepšiai su ratukais, įvairių formų nedideli odos ar drobės krepšeliai.

25 drabužiai, sportiniai drabužiai, konkrečiai žygiams į kalnus ir slidžių sportui, pūkiniai drabužiai, šilti sportiniai getrai, šilti viršutiniai sportiniai drabužiai, pirštuotos pirštinės, pirštinės, viršutinės pirštinės, šalmai, kepurės, kepurės su snapeliu, diržai, slidžių kostiumai, apavas, konkrečiai auliniai batai, sportiniai batai, šlepetės, batai kalnų ir slidžių sportui, jų vidaus įdėklai, specialus apavas ant batų, aptraukalai batams, priedai kalnų sporto batų transformavimui į slidžių batus.

28 gimnastikos ir sporto reikmenys, konkrečiai slidės ir kiti įtaisai slidėms, apkaustai slidėms, slidžių lazdų poveržlės, lazdų rankenos ir rankenų dirželiai, slidžių plokščiosios dalys, diržai ir trosai batų pritvirtinimui prie slidžių, saugos diržai, priemonės (tepalai) stabdymui, antitrinčiai, antibuksavimui, įtaisai, trukdantys slidžių susikryžminimui, slidžių peiliai, tvirtinami prie slidžių, atsarginės mentelės pakeitimui, slalomo gairės ir vartai, tepalai slidėms, aitvarai, golfo krepšiai ir lietsargiai, žaidimai.

35 reklama, reklaminių lapelių, skelbimų, afišų, prekių pavyzdžių išnešiojimas; reklaminio inventoriaus nuoma.

36 draudimo ir finansinės paslaugos; skolinių įsipareigojimų išieškojimas; loterijų organizavimas; kelionės čekių ir akredityvų emisija; nekilnojamojo turto agentūrų veikla (komercinių objektų ir kitokių pastatų pardavimas ir nuoma); nekilnojamojo turto ekspertizė, nekilnojamojo turto administravimas; įkaitinių raštų emisija.

41 slidinėjimo technikos mokymas ir lavinimas, pramogų, pasirodymų ant sniego organizavimas, konkrečiai slalomo, nusileidimų, slidžių akrobatikos, filmų gamybos ir nuomos, įrašų, atitinkamų prietaisų ir pagalbinių priemonių ruošimo varžyboms, diplomų, medalių ir taurių paskirstymas (teikimas), vadovavimas klubams ir golfo aikštynams.

(310)(320)(330) 1437560, 1987 09 25, FR

---

(111) **11502**

(156) 2013 04 05

(210) RL 7183

(220) 1993 05 03

(186) 2023 05 03

(732) DESCO VON SCHULTHESS AG, (DESCO DE SCHULTHESS SA), (DESCO DE SCHULTHESS LTD), Brandschenkestrasse 2, Zuerich, CH

(740) Reda Žabolienė, 7, Advokatės Redos Žabolienės kontora METIDA, Verslo centras VERTAS, Gynėjų g. 16, LT-01109 Vilnius, LT

(540)



(531) 27.1, 27.5

(511)

3 muilas; kvepalai, kosmetikos priemonės, kapiliariniai losjonai, eterinis aliejus.

14 mechaniniai laikrodžiai su rankiniu ir automatiniu prisukimu; elektriniai, elektroniniai laikrodžiai, jų mechanizmai, korpusai, ciferblatai, laikrodžių apyrankės; povandeniniai laikrodžiai, chronometrai.

16 rašymo priemonės, tokios kaip plunksnos, automatiniai plunksnakočiai, flomasteriai, automatiniai pieštukai; lošimo kortos; užrašų knygučių ir bloknotų aplankalai iš odos ir jos pakaitalų.

18 gaminiai iš odos ir jos pakaitalų, būtent, piniginės, aplankai dokumentams, portfeliai, futliarai, raktų futliarai, aplankai vizitinėms kortelėms, aplankai dokumentams, rankinės, diplomatiniai lagaminėliai, kelioniniai krepšiai, kelioninės dėžės ir lagaminai; skėčiai nuo lietaus.

20 dėžutės ir skrynutės iš odos ir jos pakaitalų brangenybėms laikyti.

34 apdorotas arba neapdorotas tabakas, rūkymo reikmenys; degtukai.

---

(111) **11513**

(156) 2013 04 09

(210) RL 8002

(220) 1993 05 21

(186) 2023 05 21

(732) DIESEL SPA, Via Dell'Industria N. 4/6, 36042 Breganze (VI), IT

(540)

DIESEL

(511)

18 kelioninės skrynios, lagaminai; piniginės ir rankinukai; skėčiai nuo lietaus ir saulės.

25 kelnės, marškiniai, darbo chalatai ir kombinezonai; švarkeliai, suknelės, auliniai batai, avalynė ir šlepetės.

---

(111) **11533**

(156) 2013 04 16

(210) RL 8028

(220) 1993 05 21

(186) 2023 05 21

(732) MERCK SANTE, Societe par Actions Simplifiee, 37 Rue Saint Romain, 69008 Lyon, FR

(740) Marius Jakulis - Jason, 3, AAA Baltic Service Company, J. Jasinskio g. 16 A, LT-01112 Vilnius, LT

(540)

SRILANE

(511)

5 farmaciniai preparatai.

---

(111) **11589**

(156) 2013 04 15

(210) RL 8115

(220) 1993 05 25

(186) 2023 05 25

(732) ABBOTT GmbH & CO KG, Max-Planck-Ring 2, 65205 Wiesbaden, DE

(740) Vytautas Dovydėnas, 1, V. Grybo g. 41-38, LT-10320 Vilnius, LT

(540)

ODRIK

(511)

5 farmaciniai, veterinariniai ir higieniniai preparatai.

(310)(320)(330) 1570150, 1990 01 16, FR

---

(111) **11619**
(156) 2013 04 17
(210) RL 7280
(220) 1993 05 04
(186) 2023 05 04
(732) HACHETTE FILIPACCHI PRESSE, 149, Rue Anatole France, 92534 Levallois Perret Cedex, FR
(740) Tatjana Sterlina, 37, UAB „Intels“, Naugarduko g. 32 / 2, LT-03225 Vilnius, LT
(540)

ELLE DECORATION

(526) DECORATION
(511)

16 spaudos gaminiai, spausdinti leidiniai, laikraščiai, periodika, žurnalai, apžvalginiai leidiniai, knygos, straipsniai, katalogai, prospektai, albumai, atlasai, įrišti straipsniai, nuotraukos, popieriaus gaminiai įstaigoms, švietimo ir mokymo medžiaga, klišės, gaminiai iš popieriaus ir kartono, kartoninės dėžės įpakavimui ir prekių išdėstymui.

(310)(320)(330) 1529989, 1989 05 10, FR

---

(111) **11736**
(156) 2013 04 18
(210) RL 8865
(220) 1993 06 21
(186) 2023 06 21
(732) THE PROCTER & GAMBLE COMPANY, One Procter & Gamble Plaza, Cincinnati, Ohio 45202, US
(740) Marius Jakulis - Jason, 3, AAA Baltic Service Company, J. Jasinskio g. 16 A, LT-01112 Vilnius, LT
(540)

FLASH

(566) Blyksnis
(511)

3 preparatai balinimui ir kitos skalbimo priemonės; preparatai valymui, poliravimui, nuriebalinimui ir grandymui; parfumerija, eteriniai aliejai, kosmetika, dažantys losjonai plaukams; dantų milteliai ir pastos.

5 farmaciniai, veterinariniai ir higieniniai preparatai; dietiniai produktai vaikams ir ligoniams, pleistrai, perrišimo medžiagos, medžiagos dantų plombavimui ir dantų atliejų gamybai; dezinfekcijos priemonės; preparatai piktžolėms ir gyvūnams kenkėjams naikinti.

---

(111) **11782**
(156) 2013 04 16
(210) RL 10829
(220) 1993 09 01
(186) 2023 09 01
(732) MITSUI CHEMICALS AGRO, INC, 5-2, Higashi-Shimbashi 1-chome, Minato-ku, Tokyo, JP
(740) Marija Lenkutienė, 6, Patentinių paslaugų centras, UAB, J.Basanavičiaus g. 11/1, LT-03108 Vilnius, LT
(540)

ТАЧИГАРЭН

(531) 28.5
(561) TACHIGAREN
(511)

5 dezinfekavimo priemonės, preparatai piktžolėms, vabzdžiams-kenkėjams ir gyvūnams-kenkėjams naikinti, naudojami žemės ūkyje ir sodininkystėje.

---

(111) **11823**
(156) 2013 04 15
(210) RL 11207
(220) 1993 09 13
(186) 2023 09 13
(732) MONSANTO TECHNOLOGY LLC, 800 North Lindbergh Boulevard, St. Louis, Missouri, US
(740) Marius Jakulis - Jason, 3, AAA Baltic Service Company, J. Jasinskio g. 16 A, LT-01112 Vilnius, LT
(540)

Монсанто

(531) 28.5
(561) MONSANTO
(511)

1 , 2, 3, 4, 5, 9, 16, 17, 19, 20, 21, 22, 23, 24, 25, 26, 27, 29, 30, 32, 35, 39, 40 cheminiai produktai skirti pramonei, mokslui, fotografijai, žemės ūkiui, sodininkystei, miškininkystei; dirbtinės ir sintetinės dervos; neapdorotos plastmasės (miltelių, skysčių ir masių pavidalu); trąšos žemei (natūralios ir dirbtinės); ugnies gesinimo mišiniai; grūdinimo preparatai ir suvirinimo cheminiai mišiniai; cheminės medžiagos maisto produktams konservuoti, rauginimo medžiagos, pramoninės paskirties lipnios medžiagos; dažai, lakai, medžiagos, apsaugančios metalus nuo korozijos ir medieną nuo irimo; dažymo medžiagos; kandikai; natūralios dervos;

metalų lakštai ir metalų milteliai dailininkams ir dekoratoriams; skalbinių balinimo preparatai ir kitos skalbimo medžiagos, valymo, poliravimo, riebalinių dėmių išėmimo preparatai ir abrazyvinės medžiagos; muilai, parfumerija, eteriniai aliejai, kosmetika, plaukų losjonai, dantų milteliai ir pastos; pramoniniai riebalai ir alyvos (išskyrus maistinius riebalus ir aliejus, o taip pat eterinius aliejus); tepalai, mišiniai, surišantieji dulkes; degalai (įskaitant variklių benziną) ir apšvietimo medžiagos; žvakės, naktinės lemputės, dagčiai; farmaciniai, veterinariniai ir higieniniai preparatai; vaikų ir ligonių dietiniai produktai; pleistrai, tvarstomosios medžiagos; dantų plombavimo ir dantų atliejų medžiagos; dezinfekavimo priemonės; preparatai nuo piktžolių ir kenksmingų gyvūnų; moksliniai, jūriniai, geodeziniai, elektriniai (įskaitant imtuvus), fotografijos, kinematografijos, optiniai, svėrimo, matavimo, signalizavimo, kontroliniai, gelbėjimo ir mokymo prietaisai ir instrumentai; prekybos automatai ir monetinių aparatų mechanizmai; kalbančios mašinos, kasos aparatai, skaičiavimo mašinos; ugnies gesintuvai; popierius ir popieriaus gaminiai, kartonas ir kartono gaminiai; spaudos gaminiai, laikraščiai ir periodiniai leidiniai, knygos, įrišimo medžiagos; fotonuotraukos, rašymo reikmenys; lipnios medžiagos rašymo reikmenims; dailininkų reikmenys, teptukai; rašomosios mašinėlės ir raštinės prekės (išskyrus baldus); mokymo inventorius (išskyrus prietaisus); lošimo kortos, šriftai, klišės; gutaperčia, trintukai, balata ir pakaitalai, daiktai, pagaminti iš šių medžiagų, nepriskirti prie kitų klasių; lakštai, plokštelės ir lazdelės iš plastmasės (pusfabrikačiai); kamšymo ir izoliacijos medžiagos, asbestas, žėrutis ir jų gaminiai, ne metaliniai lankstieji vamzdžiai; statybinės medžiagos, natūralūs ir dirbtiniai akmenys, cementas, kalkės, kalkių skiediniai, gipsas, žvyras, keraminiai ir cementiniai vamzdžiai; kelių tiesimo medžiagos; asfaltas, derva ir bitumas; kilnojamieji statiniai; paminklai iš akmens, dūmtraukiai; baldai, veidrodžiai, paveikslų rėmai, gaminiai (nepriskirti prie kitų klasių) iš medžio, kamščio, meldų, švendrių, gluosnių, rago, kaulo, dramblio kaulo, banginio ūsų, kiautų, gintaro, perlamutro, jūros putos, celiulioido ir iš šių medžiagų pakaitalų arba iš plastmasių, smulkūs namų apyvokos reikmenys ir portatyvūs ūkio ir virtuvės indai (ne iš tauriųjų metalų arba jais padengtų); šukos ir kempinės, šepečiai (išskyrus teptukus), medžiagos šepečiams gaminti; valymo instrumentai ir medžiagos; metalo drožlės, stiklas, porcelianas ir fajansas, nepriskirti prie kitų klasių; virvės, špagatai, tinklai; palapinės, stoginės, brezentas, burės, maišai; kamšalai (ašutai, kapokas, plunksnos, jūros dumbliai); tekstilės pluoštinė žaliava; siūlai; audiniai (vienetinės prekės); antklodės ir staltiesės, tekstilės gaminiai, nepriskirti prie kitų klasių; apranga, įskaitant aulinius batus, pusbačius, šlepetes; nėriniai ir siuvinėti gaminiai; kaspinai ir juostos; sagos, spaustukai, kabliukai ir kilpos, segtukai ir adatos; dirbtinės gėlės; kilimai, dembliai, linoleumas ir kitos grindų dangos; sienų apmušalai (išskyrus tekstilinius); mėsa, žuvis, paukštiena ir žvėriena; mėsos ekstraktai; konservuoti, džiovinti ir virti vaisiai bei daržovės; drebučiai, džemai, kiaušiniai, pienas ir kiti pieno produktai; augaliniai aliejai ir maistiniai riebalai; konservai, pikuliai; kava, arbata, kakava, cukrus, ryžiai, tapijoka, sago, kavos pakaitalai, miltai ir miltiniai gaminiai, duona, sausainiai, pyragaičiai, konditerijos gaminiai, valgomieji ledai, medus, sirupas; mielės, kepimo milteliai; druska, garstyčios; pipirai, actas, padažai, prieskoniai, cukraus glajus; alus, elis, porteris, mineraliniai ir gazuoti vandenys ir kiti nealkoholiniai gėrimai, sirupai ir kiti preparatai gėrimams paruošti; reklama, verslo vadyba, verslo tvarkyba, įstaigų veikla; vežimas, prekių pakavimas ir sandėliavimas; kelionių rengimas; medžiagų apdirbimas ir apdorojimas.

---

(111) **11824**

(156) 2013 04 09

(210) RL 11209

(220) 1993 09 13

(186) 2023 09 13

(732) MONSANTO TECHNOLOGY LLC, 800 North Lindbergh Boulevard, St. Louis, Missouri, US

(740) Marius Jakulis - Jason, 3, AAA Baltic Service Company, J. Jasinskio g. 16 A, LT-01112 Vilnius, LT

(540)

MONSANTO

(511)

1 , 2, 3, 4, 5, 9, 16, 17, 19, 20, 21, 22, 23, 24, 25, 26, 27, 29, 30, 32, 35, 39, 40 cheminiai produktai skirti pramonei, mokslui, fotografijai, žemės ūkiui, sodininkystei, miškininkystei; dirbtinės ir sintetinės dervos; neapdorotos plastmasės (miltelių, skysčių ir masių pavidalu); trąšos žemei (natūralios ir dirbtinės); ugnies gesinimo mišiniai; grūdinimo preparatai ir suvirinimo cheminiai mišiniai; cheminės medžiagos maisto produktams konservuoti, rauginimo medžiagos, pramoninės paskirties lipnios medžiagos; dažai, lakai, medžiagos, apsaugančios metalus nuo korozijos ir medieną nuo irimo; dažymo medžiagos; kandikai; natūralios dervos; metalų lakštai ir metalų milteliai dailininkams ir dekoratoriams; skalbinių balinimo preparatai ir kitos skalbimo medžiagos, valymo, poliravimo, riebalinių dėmių išėmimo preparatai ir abrazyvinės medžiagos; muilai, parfumerija, eteriniai aliejai, kosmetika, plaukų losjonai, dantų milteliai ir pastos; pramoniniai riebalai ir alyvos (išskyrus maistinius riebalus ir aliejus, o taip pat eterinius aliejus); tepalai, mišiniai, surišantieji dulkes; degalai (įskaitant variklių benziną) ir apšvietimo medžiagos; žvakės, naktinės lemputės, dagčiai; farmaciniai, veterinariniai ir higieniniai preparatai; vaikų ir ligonių dietiniai produktai; pleistrai, tvarstomosios medžiagos; dantų plombavimo ir dantų atliejų medžiagos; dezinfekavimo priemonės; preparatai nuo piktžolių ir kenksmingų gyvūnų; moksliniai, jūriniai, geodeziniai, elektriniai (įskaitant imtuvus), fotografijos, kinematografijos, optiniai, svėrimo,

matavimo, signalizavimo, kontroliniai, gelbėjimo ir mokymo prietaisai ir instrumentai; prekybos automatai ir monetinių aparatų mechanizmai; kalbančios mašinos, kasos aparatai, skaičiavimo mašinos; ugnies gesintuvai; popierius ir popieriaus gaminiai, kartonas ir kartono gaminiai; spaudos gaminiai, laikraščiai ir periodiniai leidiniai, knygos, įrišimo medžiagos; fotonuotraukos, rašymo reikmenys; lipnios medžiagos rašymo reikmenims; dailininkų reikmenys, teptukai; rašomosios mašinėlės ir raštinės prekės (išskyrus baldus); mokymo inventorius (išskyrus prietaisus); lošimo kortos, šriftai, klišės; gutaperčia, trintukai, balata ir pakaitalai, daiktai, pagaminti iš šių medžiagų, nepriskirti prie kitų klasių; lakštai, plokštelės ir lazdelės iš plastmasės (pusfabrikačiai); kamšymo ir izoliacijos medžiagos, asbestas, žėrutis ir jų gaminiai, nemetaliniai lankstieji vamzdžiai; statybinės medžiagos, natūralūs ir dirbtiniai akmenys, cementas, kalkės, kalkių skiediniai, gipsas, žvyras, keraminiai ir cementiniai vamzdžiai; kelių tiesimo medžiagos; asfaltas, derva ir bitumas; kilnojamieji statiniai; paminklai iš akmens, dūmtraukiai; baldai, veidrodžiai, paveikslų rėmai, gaminiai (nepriskirti prie kitų klasių) iš medžio, kamščio, meldų, švendrių, gluosnių, rago, kaulo, dramblio kaulo, banginio ūsų, kiautų, gintaro, perlamutro, jūros putos, celiulioido ir iš šių medžiagų pakaitalų arba iš plastmasių, smulkūs namų apyvokos reikmenys ir portatyvūs ūkio ir virtuvės indai (ne iš tauriųjų metalų arba jais padengtų); šukos ir kempinės, šepečiai (išskyrus teptukus), medžiagos šepečiams gaminti; valymo instrumentai ir medžiagos; metalo drožlės, stiklas, porcelianas ir fajansas, nepriskirti prie kitų klasių; virvės, špagatai, tinklai; palapinės, stoginės, brezentas, burės, maišai; kamšalai (ašutai, kapokas, plunksnos, jūros dumbliai); tekstilės pluoštinė žaliava; siūlai; audiniai (vienetinės prekės); antklodės ir staltiesės, tekstilės gaminiai, nepriskirti prie kitų klasių; apranga, įskaitant aulinius batus, pusbačius, šlepetes; nėriniai ir siuvinėti gaminiai; kaspinai ir juostos; sagos, spaustukai, kabliukai ir kilpos, segtukai ir adatos; dirbtinės gėlės; kilimai, dembliai, linoleumas ir kitos grindų dangos; sienų apmušalai (išskyrus tekstilinius); mėsa, žuvis, paukštiena ir žvėriena; mėsos ekstraktai; konservuoti, džiovinti ir virti vaisiai bei daržovės; drebučiai, džemai, kiaušiniai, pienas ir kiti pieno produktai; augaliniai aliejai ir maistiniai riebalai; konservai, pikuliai; kava, arbata, kakava, cukrus, ryžiai, tapijoka, sago, kavos pakaitalai, miltai ir miltiniai gaminiai, duona, sausainiai, pyragaičiai, konditerijos gaminiai, valgomieji ledai, medus, sirupas; mielės, kepimo milteliai; druska, garstyčios; pipirai, actas, padažai, prieskoniai, cukraus glajus; alus, elis, porteris, mineraliniai ir gazuoti vandenys ir kiti nealkoholiniai gėrimai, sirupai ir kiti preparatai gėrimams paruošti; reklama, verslo vadyba, verslo tvarkyba, įstaigų veikla; vežimas, prekių pakavimas ir sandėliavimas; kelionių rengimas; medžiagų apdirbimas ir apdorojimas.

---

(111) **11837**
(156) 2013 04 19
(210) RL 8306
(220) 1993 05 28
(186) 2023 05 28
(732) FILA LUXEMBOURG S.A.R.L., 26, Boulevard Royal, L-2449 Luxembourg, LU
(740) Marius Jakulis - Jason, 3, AAA Baltic Service Company, J. Jasinskio g. 16 A, LT-01112 Vilnius, LT
(540)



(531) 26.4, 27.1
(511)

3 balinimo preparatai ir kitos skalbimo medžiagos, preparatai valymui, poliravimui, riebalų šalinimui ir abrazyviniam apdirbimui; muilas, parfumerijos gaminiai, eteriniai aliejai, kosmetikos priemonės, losjonai plaukams; dantų milteliai ir pastos.
14 taurieji metalai ir jų lydiniai, gaminiai iš jų arba plakiruoti gaminiai (išskyrus peilių dirbinius, šakutes ir šaukštus); juvelyriniai dirbiniai, brangakmeniai; laikrodžiai ir kiti chronometriniai prietaisai.
18 oda ir odos imitacija, gaminiai iš jos, nepriskirti kitoms klasėms; gyvūnų odos; kelioniniai krepšiai, lagaminai; skėčiai nuo lietaus ir saulės, turistinės lazdos; bizūnai, botagai, arklio pakinktai ir balnojimo reikmenys.
25 drabužiai, auliniai batai, batukai, šlepetės.
28 žaidimai ir žaislai; gimnastikos ir sporto prekės, ornamentai ir papuošimai Kalėdinėms eglutėms.

(310)(320)(330) 20999C/79, 1979 09 26, IT

---

(111) **11838**
(156) 2013 04 19
(210) RL 8307
(220) 1993 05 28
(186) 2023 05 28
(732) FILA LUXEMBOURG S.A.R.L., 26, Boulevard Royal, L-2449 Luxembourg, LU
(740) Marius Jakulis - Jason, 3, AAA Baltic Service Company, J. Jasinskio g. 16 A, LT-01112 Vilnius, LT
(540)



(531) 27.1, 27.5

(511)

3 balinimo preparatai ir kitos skalbimo medžiagos, preparatai valymui, poliravimui, riebalų šalinimui ir abrazyviniam apdirbimui; muilas, parfumerijos gaminiai, eteriniai aliejai, kosmetikos priemonės, losjonai plaukams; dantų milteliai ir pastos.

14 taurieji metalai ir jų lydiniai, gaminiai iš jų arba plakiruoti gaminiai (išskyrus peilių dirbinius, šakutes ir šaukštus); juvelyriniai dirbiniai, brangakmeniai; laikrodžiai ir kiti chronometriniai prietaisai.

18 oda ir odos imitacija, gaminiai iš jos, nepriskirti kitoms klasėms; gyvūnų odos; kelioniniai krepšiai, lagaminai; skėčiai nuo lietaus ir saulės, turistinės lazdos; bizūnai, botagai, arklio pakinktai ir balnojimo reikmenys.

25 drabužiai, auliniai batai, batukai, šlepetės.

28 žaidimai ir žaislai; gimnastikos ir sporto prekės, ornamentai ir papuošimai Kalėdinėms eglutėms.

(310)(320)(330) 20847C/79, 1979 09 14, IT

---

(111) **11847A**

(156) 2013 04 12

(210) RL 8448A

(220) 1993 06 02

(186) 2023 06 02

(732) MARLEY PLASTICS LTD, Dickley Lane, Lenham, Maidstone, Kent ME17 2 DE, GB

(740) Marius Jakulis - Jason, 3, AAA Baltic Service Company, J. Jasinskio g. 16 A, LT-01112 Vilnius, LT

(540)

MARLEY

(511)

6 lanksčiųjų vamzdžių jungtys (jungiamosios movos), laksčiųjų vamzdžių tvirtinimo įrenginiai ir armatūros, lankstieji vamzdžiai, vamzdynai, namų ištekėjimo vamzdžiai ir nuotakai, vamzdžių ir kanalizacijos sistemų dangčiai, rezervuarai skysčiams, būtent: vandentiekio rezervuarai, visi išvardytieji gaminiai iš metalo; išoriniai vandens tiekimo pastatams įrenginiai, pagaminti iš išvardytųjų gaminių; metalinės talpos skysčiams.

9 medinės ir/arba plastikinės dėžės elektrotechniniams aparatams, būtent: televizoriams ir radijo imtuvams.

11 plastikiniai, metaliniai ir/arba betoniniai vandens paskirstymo įrengimai ir sanitariniai įrenginiai, plautuvai, vežiojamosios sanitarinės kabinos.

17 jungiamosios vamzdžių movos, vamzdžių tvirtinimo įtaisai ir armatūra, lankstieji vamzdžiai, vamzdynai, visi išvardytieji gaminiai iš plastikų, izoliacinės medžiagos.

19 betoniniai vamzdžiai, vamzdynai, namų ištekėjimo vamzdžiai ir nuotakai; išoriniai vandens tiekimo pastatams įrenginiai, pagaminti iš išvardytųjų gaminių, o taip pat iš plastikų; namų ištekėjimo vamzdžiai ir nuotakai, vamzdžių ir kanalizacijos sistemų dangčiai, visi šie gaminiai, pagaminti iš plastikų; plastikiniai stogvamzdžiai ir ištekamieji vamzdžiai.

20 plastikinės talpos skysčiams laikyti.

---

(111) **12035**

(156) 2013 04 08

(210) RL 7926

(220) 1993 05 20

(186) 2023 05 20

(732) KRAFT FOODS SCHWEIZ HOLDING GmbH, Chollerstrasse 4, 6301 Zug, CH

(740) Reda Žabolienė, 7, Advokatės Redos Žabolienės kontora METIDA, Verslo centras VERTAS, Gynėjų g. 16, LT-01109 Vilnius, LT

(540)



(531) 25.7, 26.4, 27.5

(511)

5 produktai su pienu, būtent dietiniai produktai medicinos reikmėms.

29 pienas ir pieno produktai, būtent: rūgpienis, jogurtas, grietinė, varškė; desertai ir desertų ruošiniai su pienu ir pieno produktais; pieno gėrimai ir ruošiniai tokiems gėrimams; migdolai, riešutai, lazdynų riešutai, žemės riešutai, pistacijos riešutai, paruošti su pieno priedais.

30 produktai su pienu, būtent: kakava, šokoladas, konditerijos gaminiai, pyragaičiai bei duonos ir pyrago gaminiai, saldumynai; kakavos, kavos ar šokolado gėrimai ir tirpūs produktai tokiems gėrimams.

32 nealkoholiniai gėrimai su pienu ar pieno skonio gėrimai ir preparatai tokiems gėrimams.

---

(111) **12119**

(156) 2013 04 03

(210) RL 9935

(220) 1993 07 27

(186) 2023 07 27

(732) WERZALIT GmbH & CO KG, Gronauer Strasse 70, 71720 Oberstenfeld, DE

(740) Virgina Adolfina Draugelienė, 8, UAB TARPINĖ, p. o. box 1202, LT-01007, A. P. Kavoliuko g. 24-152, LT-04328 Vilnius, LT

(540)

werzalit®

(531) 27.5

(511)

9 gaminiai iš presuotos medienos, būtent: radijo imtuvų ir televizorių, magnetofonų, garsiakalbių ir telefonų aparatų korpusai, televizorių korpusų rėmai kineskopams.

11 gaminiai iš presuotos medienos, būtent: išviečių sėdynės ir dangčiai.

12 gaminiai iš presuotos medienos, būtent: automobilinių transporto priemonių prietaisų skydai, automobilinių transporto priemonių sėdynių karkasai ir jų dalys, sėdinių korpusai, rėmai prikimštoms sėdynėms, prikimštų sėdinių atlošai ir atlošų rėmai, visi šie gaminiai, skirti automobilinėms transporto priemonėms.

18 gaminiai iš presuotos medienos, būtent: kelionės skrynios ir dėžės su pertvaromis kelionės skrynioms, sutvirtinimo rėmai ir rankenos šioms kelionės skrynioms.

19 gaminiai iš presuotos medienos, būtent: surenkamų sienų elementai, skirti naudoti statybos pramonėje, pertvaros, plokštės sienų apkalimui, lubos ir pertvaros, grindų lystės, langų rėmų staktos, langų atramos ir palangės, langų rėmai, durų sąvaros, rėmai ir vidiniai tarpsluoksniai durų sąvarų gamybai, garažų ir balkonų durų apmušalai, sienų ir lubų apmušalai, vidiniai tarpsluoksniai, skirti sienų elementų gamybai, apmušalai radiatoriams ir konvektoriams, grindų, sienų ir lubų surinkimo elementai, apkalimo lentomis stovai ir betoninių konstrukcijų apmušalai iš lentų.

20 gaminiai iš presuotos medienos, būtent: plokštės indų plovimo ir skalbimo mašinų apkalimui, mokyklinių stalų, rašomųjų stalų, restoranų stalų viršūs, darbo padėklai, baldų kojos, baldų pagrindai, spintų ir rašomųjų stalų durelės, knygų lentynų sutvirtinimo lystelės, stalčiai, minkštų baldų rėmai, lovų galai ir šonai, karstai ir jų elementai, lubų apšvietimo grotelės, užuolaidų karnizai ir jų dalys, įpakavimo dėžės, talpos saugojimui ir transportavimui, padėklai.

---

(111) **12167**

(156) 2013 04 22

(210) RL 7591

(220) 1993 05 14

(186) 2023 05 14

(732) IIC-INTERSPORT INTERNATIONAL CORPORATION GmbH, Woelflistrasse 2, 3006 Bern, CH

(740) Reda Žabolienė, 7, Advokatės Redos Žabolienės kontora METIDA, Verslo centras VERTAS, Gynėjų g. 16, LT-01109 Vilnius, LT

(540)



(531) 24.17, 26.11, 27.5

(526) INTER SPORT

(566) Tarptautinis sportas

(511)

9 narų kaukės.

12 laivai.

14 pasižymėjimo ženklai, gaminti iš tauriųjų metalų.

18 sportiniai krepšiai.

22 palapinės, burės.

24 vėliavos, rankšluosčiai.

25 apranga, įskaitant aulinius batus ir batus, futbolo batus, sportines striukes su gobtuvu, žemiau kelių surištas kelnes, gimnastų rūbus, dziudo imtynininkų rūbus, karatistų rūbus, megztinius, šortus, slidininkų puskojines, slidininkų pirštines, slidininkų kelnes, sportines kelnes, tenisininkų puskojines, tenisininkų marškinėlius, treniruočių rūbus, žiemos sporto sportininkų marškinius, skrybėles, slidininkų batus.

26 sportiniai pasižymėjimo ženklai, segtukai.

28 gimnastikos ir sporto prekės, būtent: slidės, slidžių tvirtinimai, slidininkų lazdos, ledo ritulininkų lazdos, futbolo kamuoliai, ekspanderiai, raketės, rakečių stygos, teniso kamuoliukai, stalo teniso raketės, stalo teniso kamuoliukai, stalo teniso stalai, badmintono raketės, narų plaukmenys.

(310)(320)(330) 974394, 1978 03 21, DE

---

(111) **12229**

(156) 2013 04 15

(210) RL 11441

(220) 1993 09 17

(186) 2023 09 17

(732) HENKEL AG & CO KGaA, Henkelstrasse 67, 40589 Duesseldorf, DE

(540)

„Seborin“

(531) 27.5

(511)

3 balikliai ir kitos skalbimo priemonės, valymo, poliravimo, nuriebalinimo ir abrazyvinio apdirbimo preparatai; muilas, parfumerija, eteriniai aliejai, kosmetikos priemonės, plaukų losjonai, dantų milteliai ir pastos.

5 veterinariniai ir higieniniai preparatai; dietiniai produktai vaikams ir ligoniams; pleistrai, tvarsliava; dantų plombavimo ir dantų atliejų gamybos medžiagos; dezinfekavimo priemonės; preparatai nuo kenkėjų ir piktžolių naikinimui.

---

(111) **12230**
(156) 2013 04 15
(210) RL 11442
(220) 1993 09 17
(186) 2023 09 17
(732) HENKEL AG & CO KGaA, Henkelstrasse 67, 40589 Duesseldorf, DE
(540)

Igora Royal

(566) Igoro karalius
(511)

3 balikliai ir kitos skalbimo priemonės, valymo, poliravimo, nuriebalinimo ir abrazyvinio apdirbimo preparatai; muilas, parfumerija, eteriniai aliejai, kosmetikos priemonės, plaukų losjonai, dantų milteliai ir pastos.

---

(111) **12241**
(156) 2013 04 15
(210) RL 9546
(220) 1993 07 13
(186) 2023 07 13
(732) LABORATOIRES DE BIOLOGIE VEGETALE YVES ROCHER, 56200 La Gacilly, FR
(740) Tatjana Sterlina, 37, UAB „Intels“, Naugarduko g. 32 / 2, LT-03225 Vilnius, LT
(540)



(531) 27.5
(511)

3 eteriniai aliejai, losjonai veidui, kaklui ir kūnui, naktiniai ir dieniniai kremai, kremai nuo raukšlių, pieneliai, losjonai, losjonai grimui (dažams nuo veido) nuvalyti, želės, aliejai, kremai grimui (dažams nuo veido) nuvalyti; epidermį drėkinantieji ir jo gyvybingumą atstatantieji kremai; kaukės veidui, augaliniai preparatai odai aptepti; kremai, putos, aliejai, losjonai įdegimui; raminantis pienelis po deginimosi; preparatai, apsaugantys odą nuo įdegimo ir preparatai, skatinantys įdegimą; medžiagos malšinančios saulės smūgį; plaukus pašalinantys (depiliaciniai) preparatai; skysčiai, pudros, kremai, geliai ir purškiamieji preparatai plaukams; šampūnai, šampūnai-kremai, sausieji šampūnai, balzamai plaukams po plovimo, losjonai plaukams, skutimosi putos ir kremai, losjonai ir pienelis prieš ir po skutimosi, muilai barzdai, tualetinis vanduo, gėlių vanduo, tonizuojantis vanduo kūno priežiūrai, odekolonas, gaivinančios servetėlės, kvepalai, dušo geliai, putojantieji geliai voniai, putojantieji preparatai voniai, aliejai maudymuisi, muilai, dantų pastos arba priemonės dantims valyti; dantenų ir burnos priežiūros bei antiseptiniai preparatai, vanduo dantenoms skalauti, medžiagos odą drėkinantiems ir kosmetiniams preparatams gaminti; tepalai kremams gaminti; skystasis grimas veidui ir kaklui, nuspalvinantieji kremai, skaistalai, dažymosi pieštukai, pieštukai antakiams, akių vokams, dažai akių vokams, skystieji, kietieji ir miltelių pavidalo kosmetiniai preparatai akims grimuoti; tušas blakstienoms; aromatizuotos pudros, lūpų dažai; dažai, suteikiantys lūpoms blizgesį, aromatizuotieji lūpų dažai (aromatizuotosios pomados), koreguojantieji pieštukai paakiams; skystieji kremų ir gelių pavidalo kosmetiniai preparatai, naudojami akių grimui (dažams nuvalyti); cheminiai junginiai (bazės), naudojami nagų lakui gaminti, nagų lakai, nagų lako tirpikliai, preparatai nagų gyvybingumui stiprinti; ploninantieji losjonai, kremai ir želės (kosmetiniai preparatai), talko pudra, ampulės odos priežiūrai; balikliai ir kitos skalbimo medžiagos, valymo, poliravimo, riebalų šalinimo ir abrazyvinio apdirbimo preparatai, parfumerija, kūno dezodorantai, kvepalai-dezodorantai.

4 techninės alyvos ir tirštieji tepalai (kitokie negu maistiniai riebalai ir aliejai, bei eteriniai aliejai); tepimo priemonės; dulkes sugeriantieji mišiniai; degalai (įskaitant ir variklinį benziną), medžiagos, naudojamos apšvietimui; lajinės žvakės, vaškinės žvakės, naktinės dujinės lempos ir dagtys.

5 nemalonų kvapą šalinančios medžiagos (dezodorantai), vaistinių augalų nuovirai, augalai, sėklos ir kitos medžiagos, naudojamos augalų nuovirams gaminti; fruktozė; ploninantieji losjonai, kremai ir želės.

6 metaliniai gaubtukai, metaliniai dangteliai, uždarymo ir sandarinimo įtaisai, pakavimo tara iš metalų, išskyrus tauriuosius metalus.

8 skutimosi aparatai.

9 svarstyklės ir kiti matavimo aparatai, moksliniai aparatai ir prietaisai, elektriniai aparatai ir prietaisai odos ir kūno priežiūrai, aparatai skysčiams purkšti, plaukams garbanoti ir plaukams išpešioti; jūriniai, geodeziniai, elektriniai (įskaitant radijo, telegrafo priemones), fotografijos, kinematografijos, optiniai, svėrimo, matavimo, signalizavimo, tikrinimo (priežiūros), pagalbos (gelbėjimo) ir mokymo prietaisai ir aparatai; automatai, įjungiami monetomis arba žetonais; kalbančiosios mašinos; kasos aparatai; skaičiavimo mašinos; gesintuvai.

10 medicininiai aparatai ir prietaisai, medicininės šildymo pagalvėlės; chirurginiai, stomatologiniai ir veterinariniai aparatai ir prietaisai (įskaitant dirbtines galūnes, akis ir dantis); masažo aparatai.

11 saunos, sanitariniai aparatai ir įrenginiai; šilto oro vonių aparatai, kilnojamosios kabinos turkiškoms pirtims; apšvietimo, šildymo, garų gamybos, maisto produktų šiluminio apdorojimo, šaldymo, džiovinimo, vėdinimo, vandens tiekimo ir sanitariniai įrenginiai;

įdegimo (nurudinimo) ir džiovinimo aparatai.

14 juvelyriniai dirbiniai, bižuterija, taurieji metalai ir jų lydiniai, gaminiai iš jų arba jais plakiruoti gaminiai (išskyrus peilius, šakutes ir šaukštus); brangakmeniai; laikrodžiai ir kiti chronometriniai prietaisai.

16 pakavimo reikmenys ir kiti gaminiai iš popieriaus ir kartono; spaudiniai, reklaminiai leidiniai, laikraščiai, periodiniai leidiniai, knygos, iliustruotieji žurnalai; įrišimo reikmenys; fotonuotraukos; popierius, kartonas, popieriniai raštinės reikmenys, klijuojančios medžiagos (raštinės reikmėms); dailininkų reikmenys; teptukai; rašomosios mašinėlės ir raštinės reikmenys (išskyrus baldus); švietimo arba mokomosios priemonės (išskyrus aparatus); lošimo kortos; spaudmenys; poligrafinės klišės.

18 oda ir odos imitacija, gaminiai iš šių medžiagų, nepriskirti kitoms klasėms; neapdirbti kailiai, kelionės skrynios ir lagaminai; skėčiai nuo lietaus ir saulės, turistinės lazdos; botagai, pakinktai ir balnojimo reikmenys.

20 mediniai, plastikiniai, kamščio, stikliniai gaubtukai, dangteliai, uždarymo ir sandarinimo įtaisai; plastikiniai indai ir prekių reklamavimo bei pardavimo tara iš plastikų, butelių kamščiai; baldai, veidrodžiai, rėmai; gaminiai (nepriskirti kitoms klasėms) iš medžio, kamščio, meldų, nendrių, karklų, rago, kaulo, dramblio kaulo, banginio ūsų, vėžlio skydo, gintaro, perlamutro, jūros putų, celiulioido ir iš visų šių medžiagų pakaitalų arba iš plastikų.

21 šukos, kempinės, šepečiai plaukams ir kiti tualetiniai reikmenys; valymo rankiniai reikmenys; stikliniai kamščiai, kvepalų garintuvai, buteliai; flakonai, pagaminti iš netauriųjų metalų, puodynių dangčiai; nedideli nešiojamieji namų apyvokos reikmenys ir virtuviniai indai (išskyrus pagamintus iš taurųjų metalų arba jais padengtus), šepečiai (išskyrus teptukus); medžiagos šepečiams gaminti; valymo įranga ir įtaisai; geležies drožlės grindims valyti, neapdirbtas arba dalinai apdirbtas stiklas (išskyrus statybinį stiklą); gaminiai iš stiklo, porceliano ir fajanso, nepriskirti kitoms klasėms.

22 virvės, virvelės (špagatas), tinklai, palapinės, brezentas, burės, maišai; kamšalinės medžiagos (ašutai, kapokas, plunksnos, jūros dumbliai); pluoštinė tekstilės žaliava.

24 audiniai, antklodės ir staltiesės; tekstilės gaminiai, nepriskirti kitoms klasėms.

25 drabužiai, įskaitant aulinius batus, batelius ir šlepetes.

26 nėriniai ir siuvinėti gaminiai, kaspinai ir juostos; sagos, spaustukai, kabliukai ir kilpelės, smeigtukai ir adatos; dirbtinės gėlės.

28 žaidimai ir žaislai, gimnastikos ir sporto prekės (išskyrus drabužius); Kalėdų eglučių puošmenos ir papuošalai.

29 mėsa, žuvis, paukštiena ir žvėriena; mėsos ekstraktai; konservuotos, džiovintos ir virtos daržovės ir vaisiai; drebučiai ir uogienės; kiaušiniai; pienas ir pieniški produktai; maistiniai aliejai ir riebalai; konservai, marinuotos daržovės.

30 maisto produktai, kava, arbata, kakava, cukrus, ryžiai, tapijoka, sago, kavos pakaitalai; miltai ir grūdiniai produktai, duona, biskvitai, konditerijos gaminiai, saldumynai, valgomieji ledai; medus, melasos sirupas; mielės, kepimo milteliai; druska, garstyčios; pipirai, actas, padažai; prieskoniai; maistinis ledas, antpilai.

31 gyvuliniai pašarai; žemdirbystės, sodininkystės ir miškininkystės produktai ir grūdai, nepriskirti kitoms klasėms; gyvuliai; švieži vaisiai ir daržovės; sėklos, gyvi augalai ir natūraliosios gėlės; salyklas.

32 alus, elis ir porteris; mineraliniai ir gazuoti vandenys, kiti nealkoholiniai gėrimai; vaisių sultys; sirupai ir kiti mišiniai gėrimams gaminti.

34 tabako žaliava arba neapdirbtas tabakas; rūkalių reikmenys; degtukai.

35 reklamos ir informacijos agentūros, reklaminių leidinių, prekių pavyzdžių ir gaminių, reklaminių reikmenų ir dokumentų, spaudinių, katalogų, laikraščių, žurnalų, iliustruotųjų žurnalų, knygų ir kitų reklaminių priemonių platinimas ir paskirstymas, reklaminių skelbimų (plakatų) platinimas, fotografinė, kinematografinė, radiofoninė ir televizinė reklama, gaminių (prekių)pardavimo susirašinėjant, medicininių aparatų, cheminių, medicininių, veterinarinių, dietinių, higieninių, parfumerijos, kosmetikos, grožio priežiūros priemonių, taip pat ir gyvulių pašarų reklamos ir prekybinių sandorių paslaugos; klientūros tyrimas (žvalgymas), gaminių (prekių) platinimo prekybos tinkle metodai; reklaminės įrangos išnuomojimas, reklamos darbai; patarimai, informacija arba žinios (duomenys) prekybinių sandorių reikalais; dokumentų kopijavimas; reklama ir prekybiniai sandoriai, prekybinių sandorių kontrolė, patarimai organizuojant ir pravedant prekybinius sandorius; statistiniai duomenys, reklamos agentūros, rinkos tyrimai ir paieška.

39 prekių pakavimo, transportavimo ir sandėliavimo paslaugos, taip pat, jų pardavimas susirašinėjimo būdu.

40 produktų ir/arba cheminių medžiagų perdirbimas į produktus, naudojamus kosmetikoje, farmacijoje, higienos ir dietinėms reikmėms; medžiagų apdirbimas.

41 renginių, žaidimų, konkursų organizavimas; laikraščių, žurnalų, iliustruotų žurnalų, periodinių leidinių, knygų, spaudinių ir kitų reklaminių leidinių gamyba, reklama ir prenumeravimas; laikraščių, žurnalų, knygų ir spaudinių skirstymas ir pristatymas; knygų išdavimas į namus; auklėjimas, pramogų organizavimas, spektakliai (vaidinimai), pramoginės radijo ir televizijos laidos, kino filmų gaminimas, filmų, garsajuosčių ir vaizdajuosčių išnuomojimas; radiofonijos ir televizijos programų rengimas, mokymo ir ryšių agentūros, profesinis parengimas.

42 įvairios paslaugos, būtent: grožio salonai, parfumerijos parduotuvės, kirpyklos, masažo kabinetai, fizioterapijos paslaugos, elektrinių aparatų išnuomojimas, chemijos ir medžiagų bandymų laboratorijų paslaugos, laboratorijos ir moksliniai tyrimai chemijos, farmacijos, kosmetologijos, parfumerijos srityse; lengvatinių sutarčių sudarymas; fotografavimas; visuomeninės nuomonės tyrimas; profesinės asociacijos; klubai ir profsąjungos.

(310)(320)(330) 1243525, 1983 05 16, FR

(111) **12267**
(156) 2013 04 16
(210) RL 11443
(220) 1993 09 17
(186) 2023 09 17
(732) HENKEL AG & CO KGaA, Henkelstrasse 67, 40589 Duesseldorf, DE
(540)

Palette

(511)

3 balikliai ir skalbimo priemonės, valymo, poliravimo, nuriebalinimo ir abrazyvinio apdirbimo preparatai; muilas, parfumerija, eteriniai aliejai, kosmetikos priemonės, plaukų losjonai; dantų milteliai ir pastos.

---

(111) **12387**
(156) 2013 04 15
(210) RL 9637
(220) 1993 07 16
(186) 2023 07 16
(732) ZAMBON SPA, Via Lillo del Duca, 10, 20091 Bresso (MI), IT
(740) Marius Jakulis - Jason, 3, AAA Baltic Service Company, J. Jasinskio g. 16 A, LT-01112 Vilnius, LT
(540)

FLUIMUCIL

(511)

5 farmaciniai, veterinariniai ir higieniniai preparatai; dietinės medžiagos vaikams ir ligoniams; pleistrai, perrišimo medžiagos; medžiagos dantų plombavimui ir dantų atliejų gamybai; dezinfekavimo priemonės; preparatai piktžolių ir gyvūnų kenkėjų naikinimui.

---

(111) **12398**
(156) 2013 04 10
(210) RL 8134
(220) 1993 05 25
(186) 2023 05 25
(732) NUOVO PIGNONE HOLDING SPA, 2 Via Felice Matteucci, Florence, IT
(740) Reda Žabolienė, 7, Advokatės Redos Žabolienės kontora METIDA, Verslo centras VERTAS, Gynėjų g. 16, LT-01109 Vilnius, LT
(540)



(531) 26.13
(511)

7 aparatūra, naudojama naftos pramonėje (nepriskirta kitoms klasėms); kompresoriai, motokompresoriai, pompos, derinimo ir kontrolės vožtuvai (nepriskirti kitoms klasėms).

(310)(320)(330) 16726C/81, 1981 01 13, IT

---

(111) **12410**
(156) 2013 04 17
(210) RL 10456
(220) 1993 08 19
(186) 2023 08 19
(732) OPEL SPECIAL VEHICLES GmbH, Mainzer Strasse (Adam Opel AG - M55), 65428 Ruesselsheim, DE
(740) Vytautas Dovydėnas, 1, V. Grybo g. 41-38, LT-10320 Vilnius, LT
(540)

FRONTERA

(566) Siena, riba, pakraštys
(511)

12 automobiliai ir jų dalys, priskirtos šiai klasei.

(310)(320)(330) 1163076, 1990 06 21, DE

---

(111) **12412**
(156) 2013 04 17
(210) RL 10458
(220) 1993 08 19
(186) 2023 08 19
(732) OPEL SPECIAL VEHICLES GmbH, Mainzer Strasse (Adam Opel AG - M55), 65428 Ruesselsheim, DE
(740) Vytautas Dovydėnas, 1, V. Grybo g. 41-38, LT-10320 Vilnius, LT
(540)

ASTRA

(566) Žvaigždė
(511)

12 automobiliai ir jų dalys, priskirtos prie 12 klasės.

(310)(320)(330) 1157231, 1990 02 19, DE

---

(111) **12425**
(156) 2013 04 03
(210) RL 10492
(220) 1993 08 20
(186) 2023 08 20
(732) GRUNDIG MULTIMEDIA BV, Strawinskylaan 3105, 1077ZX Amsterdam, NL
(740) Vytautas Dovydėnas, 1, V. Grybo g. 41-38, LT-10320 Vilnius, LT

(540)

GRUNDIG

(531) 27.5

(511)

36 elektrotechnikos, profesionalios ir pramoginės elektronikos gaminių lizingas, tarp jų televizorių, radijo ryšio aparatų, garso ir vaizdo įrašymo ir atkūrimo įrenginių ir aparatų, valdymo, stiprinimo aparatų, grotuvų, garsiakalbių ir šių aparatų ir įrenginių kombinacijų.

37 paslaugos tretiems asmenims, tarp jų elektrotechnikos, profesionaliosios ir pramoginės elektronikos gaminių, ypatingai televizorių, radijo ryšio aparatų, garso ir vaizdo įrašymo ir atkūrimo aparatų, valdymo, stiprinimo aparatų, grotuvų, garsiakalbių ir šių aparatų kombinacijų ir ofiso reikmenų techninis aptarnavimas ir remontas.

41 mokymas, apmokymas ir tobulinimosi kursai elektrotechnikos, elektronikos srityse ir ofiso reikmenų srityje; elektrotechnikos, profesionalios ir pramoginės elektronikos gaminių nuoma, tarp jų televizorių, radijo ryšio aparatų, garso ir vaizdo įrašymo ir atkūrimo įrenginių ir aparatų, valdymo, stiprinimo aparatų, grotuvų, garsiakalbių ir šių aparatų kombinacijų.

42 nakvynės ir restoranų paslaugos.

---

(111) **12426**

(156) 2013 04 03

(210) RL 10493

(220) 1993 08 20

(186) 2023 08 20

(732) GRUNDIG MULTIMEDIA BV, Strawinskylaan 3105, 1077ZX Amsterdam, NL

(740) Vytautas Dovydėnas, 1, V. Grybo g. 41-38, LT-10320 Vilnius, LT

(540)

GRUNDIG

(531) 27.5

(511)

9 elektrotechnikos ir elektronikos aparatai (priskirti prie 9 klasės); informacijos bankai, informacijos kaupimo ir duomenų apdorojimo aparatai, informacijos indikatoriai, televizijos kameros, garso ir vaizdo įrašymo ir atkūrimo aparatai; garso ir vaizdo įrašymo magnetinės juostos ir kasetės; mikrofonai, ausinės, garsiakalbiai, akustinės sistemos, radijo ryšio aparatai, tarp jų televizoriai ir radijo imtuvai; grotuvai, stiprintuvai tiuneriai, elektroniniai stiprintuvai, radijo siųstuvai ir imtuvai, tarp jų belaidinis distancinis valdymas; radijo telefono įrenginiai, diktofonai, telefono automatiniai atsakovai ir telefoniniai užrašymo aparatai; automatiniai telefono komutatoriai, telefoninių pasikalbėjimų akustinio stiprinimo aparatai; elektriniai kabeliai, antenos; automobilių radijo ryšio aparatų eismo informacijos priedai; elektriniai ir elektroniniai matavimo, valdymo, reguliavimo, bandymų, komutacijos ir kontrolės aparatai; elektros baterijos ir akumuliatoriai; aukščiau paminėtų prietaisų distancinio valdymo aparatai; distancinis durų atidarymas; staklių distancinio valdymo prietaisai; automobilių diagnostikos prietaisai; aukščiau paminėtų prietaisų kombinacijos; aukščiau paminėtų prietaisų dalys.

14 laikrodžiai.

18 radijo ryšio aparatų rankiniai krepšiai.

28 elektroniniai žaidimai, jungiami prie televizijos aparatų ir jų kasetės.

---

(111) **12495**

(156) 2013 04 19

(210) RL 11823

(220) 1993 09 23

(186) 2023 09 23

(732) AS „LAIMA“, Sporta iela 2, LV-1145 Riga, LV

(740) Marius Jakulis - Jason, 3, AAA Baltic Service Company, J. Jasinskio g. 16 A, LT-01112 Vilnius, LT

(540)

Laima

(531) 26.1, 27.5

(511)

30 konditerijos gaminiai.

---

(111) **12769**
(156) 2013 04 15
(210) RL 7558
(220) 1993 05 13
(186) 2023 05 13
(732) INVIMA AG, 12, Industrieweg, CH-3360 Herzogenbuchsee, CH
(740) Marius Jakulis - Jason, 3, AAA Baltic Service Company, J. Jasinskio g. 16 A, LT-01112 Vilnius, LT
(540)

ISADORA

(511)
3 parfumerijos produktai, skirti grožiui (išskyrus tuos, kurie skirti terapiniam panaudojimui), muilai (išskyrus gydomuosius muilus), grimas.

---

(111) **12905**
(156) 2013 04 25
(210) RL 11011
(220) 1993 09 06
(186) 2023 09 06
(732) LEO PHARMA A/S, Industriparken 55, DK-2750 Ballerup, DK
(740) Marius Jakulis - Jason, 3, AAA Baltic Service Company, J. Jasinskio g. 16 A, LT-01112 Vilnius, LT
(540)

FUCITHALMIC

(511)
5 farmaciniai ir veterinariniai preparatai.
(310)(320)(330) 402892, 1984 10 11, BX

---

(111) **12928**
(156) 2013 03 28
(210) RL 12300
(220) 1993 09 28
(186) 2023 09 28
(732) PARFUMS CHRISTIAN DIOR, Societe Anonyme, 33, Avenue Hoche, 75008 Paris, FR
(740) Tatjana Sterlina, 37, UAB „Intels“, Naugarduko g. 32 / 2, LT-03225 Vilnius, LT
(540)

EAU SAUVAGE

(566) Laukinis vanduo
(511)
3 įvairūs parfumerijos gaminiai, muilas, dažai, eterinis aliejus, kosmetikos priemonės, plaukų losjonai, dantų pastos.

---

(111) **12929**
(156) 2013 03 28
(210) RL 12301
(220) 1993 09 28
(186) 2023 09 28
(732) PARFUMS CHRISTIAN DIOR, Societe Anonyme, 33, Avenue Hoche, 75008 Paris, FR
(740) Tatjana Sterlina, 37, UAB „Intels“, Naugarduko g. 32 / 2, LT-03225 Vilnius, LT
(540)

DIOR

(511)
3 balinimo preparatai ir kitos skalbimo priemonės, valymo, poliravimo, nuriebalinimo ir abrazyvinio apdirbimo priemonės; muilas; parfumerija, eteriniai aliejai, kosmetikos priemonės, plaukų losjonai, dantų milteliai ir pastos.

---

(111) **12930**
(156) 2013 03 28
(210) RL 12302
(220) 1993 09 28
(186) 2023 09 28
(732) PARFUMS CHRISTIAN DIOR, Societe Anonyme, 33, Avenue Hoche, 75008 Paris, FR
(740) Tatjana Sterlina, 37, UAB „Intels“, Naugarduko g. 32 / 2, LT-03225 Vilnius, LT
(540)

CHRISTIAN DIOR

(511)
3 parfumerijos ir kosmetikos gaminiai, tualetinis muilas, kremai, losjonai, pudra, dažai, dantų pastos, kosmetikos priemonės, kvepalai, tualetinis vanduo, mineralinės druskos vonioms.

---

(111) **13046**
(156) 2013 04 23
(210) RL 11213
(220) 1993 09 14
(186) 2023 09 14
(732) F.HOFFMANN-LA ROCHE AG, Grenzacherstrasse 124, 4002 Basel, CH
(740) Reda Žabolienė, 7, Advokatės Redos Žabolienės kontora METIDA, Verslo centras VERTAS, Gynėjų g. 16, LT-01109 Vilnius, LT
(540)

Dilatrend

(511)
5 farmaciniai ir veterinariniai gaminiai, būtent pagal receptą išduodami vaistai, skirti širdies-kraujo apytakos ligų gydymui.

---

(111) **13150**
(156) 2013 04 03
(210) RL 11136
(220) 1993 09 10
(186) 2023 09 10
(732) ROADSTAR MANAGEMENT SA, Via Passeggiata 7, CH-6883 Novazzano, CH
(540)



(531) 26.1, 27.5
(511)

6 metalinės apsaugos nuo vagysčių ir įsilaužimų sistemų dėžutės, naudojamos kartu su hi-fi gaminiais automobiliuose.

9 radijo siųstuvai, imtuvai, radijo aparatai su kasečių nuskaitymo ir/arba įrašymo įtaisais, radijo aparatai su kompaktinių diskų skaitymo ir/arba įrašymo įtaisais, radijo aparatai su elektroniniais duomenų dekodavimo ir/arba kodavimo įtaisais, kasečių skaitymo ir/arba įrašymo įtaisais, paprastieji arba daugiakanaliai kompaktinių diskų skaitymo įtaisai, skaitmeninio audiokasečių įrašymo ir/arba skaitymo įtaisai, stiprintuvai, analoginiai ir/arba skaitmeniniai pusiausvyrintuvai, vienakanaliai arba daugiakanaliai garsiakalbiai, perdavimo ir priėmimo antenos, laidiniai ir bevieliai norimo judriojo ryšio telefonai, tekstų ir vaizdų įrašymo, perdavimo ir atkūrimo aparatai, perspėjimo ir apsaugos nuo vagysčių ir įsilaužimų sistemos, radarai, (nespalviniai ir spalviniai) garsų ir vaizdų įrašymo ir atkūrimo aparatai, hi-fi sistemos; visi išvardinti gaminiai gali būti naudojami automobiliuose, buityje, nešiojami arba naudojami kitose vietose ir yra priskirti prie 9 klasės; elektroniniai generatoriai, elektroniniai matuokliai, elektros baterijos, (garso ir vaizdo) magnetinės juostos, stereo ausinės, garso ėmikliai, baterijų įkrovikliai, pusiausvyrintuvai, kabeliai, antitrukdiniai filtrai, skirti visiems išvardintiems gaminiams, naudojamiems automobiliuose ir buityje, nešiojamiems bei naudojamiems kitose srityse ir priskirtiems prie 9 klasės; kartu sujungtų ir išvardintų aparatų deriniai.

(310)(320)(330) 380991, 1990 09 26, CH

---

(111) **13481**
(156) 2013 04 17
(210) RL 10455
(220) 1993 08 19
(186) 2023 08 19
(732) OPEL SPECIAL VEHICLES GmbH, Mainzer Strasse (Adam Opel AG - M55), 65428 Ruesselsheim, DE
(740) Vytautas Dovydėnas, 1, V. Grybo g. 41-38, LT-10320 Vilnius, LT
(540)



(531) 26.1, 26.11
(511)

1 preparatai transporto priemonių apledėjimo nuvalymui, automobilių stiklų ir spynų atitirpikliai.

2 dažai ir lakai, taip pat pulverizatorių ar tūbelių pavidalo; antikorozinės medžiagos, medžiagos apsaugojančios metalus ir lakus nuo irimo; dažančios medžiagos; ėsdinančios medžiagos metalams.

3 skalbimo medžiagos ir valymo priemonės, muilas; preparatai valymui, poliravimui, nuriebalinimui ir abrazyviniam apdirbimui; valymo priemonės, priežiūros priemonės ir konservavimo medžiagos automobiliams, ypač automobiliams skirti valymo pulverizatoriai, šampūnai, konservavimo pulverizatoriai, vidaus valymo priemonės, variklio valymo priemonės, iš lengvų lydinių gamintų ratlankių priežiūros priemonės ir automobiliams skirtas vaškas.

4 pramoninės alyvos ir tepalai; tepalinės medžiagos; dulkes surišantieji produktai.

5 pleistrai, tvarstomosios medžiagos, dėžutės su tvarstomąja medžiaga, dezinfekavimo priemonės.

6 grandinės (išskyrus grandines transporto priemonių valdymui); kabeliai ir laidai (ne elektros); metaliniai kanistrai.

7 varikliai (išskyrus antžeminių transporto priemonių); transmisijos sankabos ir pavaros diržai (išskyrus antžeminių transporto priemonių).

8 įrankių dėžės; rankiniai įrankiai ir instrumentai, priskirti prie šios klasės.

9 optiniai, signalizavimo, kontroliniai aparatai ir prietaisai; elektrotechniniai ir elektroniniai aparatai ir prietaisai, ypatingai automobilių kompiuteriai, radijo aparatai, kasetiniai grotuvai, kompaktinių diskų grotuvai, stiprintuvai ir garsiakalbiai, o taip pat priedai, ypač antenos ir elektrinės antenos; gesintuvai; akiniai nuo saulės; kabeliai baterijų sujungimui; įspėjamoji signalizacija; apie avariją signalizuojantys trikampiai; akinių makštys.

11 apšvietimo, šildymo, šaldymo ir ventiliacijos įrenginiai ir aparatai; pagalbinės kaitrinių lempų dėžutės, apsaugančios nuo įkaitimo.

12 antžeminės, oro ir jūros transporto priemonės, o taip pat jų dalys; prigludusios sėdynės, atlošai ir atramėlės prigludusioms sėdynėms, vaikų lopšiai ir prigludusios sėdynės su saugos įrenginiais, skirtais automobilyje esantiems vaikams; automobilių reikmenys, būtent: priekiniai aerodinaminiai

stabdžiai, užpakaliniai aerodinaminiai stabdžiai, stoginiai aerodinaminiai stabdžiai, aerodinaminių stabdžių formos buferiai, priekinės grotelės, užpakalinės pertvaros, užpakalinis skydelis nuo saulės, durelių slenksčio apvadai, ratlankiai, bagažinės, apatinės atraminės konstrukcijos, dviračių transportavimo konstrukcijos, lentų transportavimo konstrukcijos su rateliais, laivų transportavimo konstrukcijos, slidžių transportavimo konstrukcijos, bagažinės automobiliams su atsidarančiu stogu, metaliniai rėmai ant automobilio stogo bagažui vežti, atramos, rankenėlė greitam bagažo suveržimui, laivo stiebo transportavimo konstrukcijos, ant stogo tvirtinamos bagažinės, buksyravimo įtaisai, kurie yra traktoriaus ir vilkiko dalis; atsidarančių stogų įrengimo elementai, užuolaidos, nuo lietaus ir vėjo saugantys deflektoriai, papildomų žibintų slėpyklos, skląstis buksyravimui, apsauginės grotelės šunims, purvasargiai, nuo taškymo apsaugančios konstrukcijos, dėžutės smulkių daiktų laikymui, veidrodžio laikiklis, duslintuvų gaubtai, slėpyklos radijui, dėžutės su skyreliais kasečių laikymui, odinis vairas, sėdynių aptraukalai ir atlošai galvai iš avies vilnos ir dirbtinio kailio, specialūs veidrodžiai buksyravimui, šoniniai automobilio veidrodėliai, aptraukalai automobilių apsaugai nuo vėjo ir blogo oro, nuo buksavimo apsaugančios grandinės, trijų tonų signalizatorius.

14 laikrodžiai ir chronometriniai instrumentai.

16 dekoravimo lapai; biuvaras.

17 lankstūs nemetaliniai vamzdžiai.

18 gaminiai iš odos ir odos imitacijos, būtent: rankinukai, aplankai dokumentams, portfeliai mokiniams ir kiti tūriai, pritaikyti tik daiktams, kurie turi būti juose laikomi, taigi, maži gaminiai iš odos, ypač kapšiukai, piniginės ir piniginės dokumentams, portfeliai, futliarai raktams; gyvulių odos; kelionės skrynios ir lagaminai; skėčiai nuo lietaus, skėčiai nuo saulės, lazdos; krepšiai slidėms.

20 stiklai (veidrodžiai); plastmasiniai kanistrai.

21 maži namų apyvokos reikmenys ir virtuviniai indai (nei iš tauriųjų metalų, nei jais dengti); šukos ir kempinės; šepečiai (išskyrus teptukus); rankiniai reikmenys valymui ir valymo medžiagos; stiklinės grandiklės; valytuvas iš metalinių drožlių.

22 virvės, tinklai ir brezentai, tinkleliai daiktams; lynai ir diržai buksyravimui.

24 servetėlės, skirtos tualetui ir voniai.

25 drabužiai, įskaitant sportinius rūbus; kaklaraiščiai ir skaros; diržai; kepurės.

27 kilimai ir dembliai; vidaus apmušimai ir grindų apmušimai automobiliams iš gumos, plastmasių ar tekstilės.

28 žaislai; sporto prekės, priskirtos prie šios klasės.

34 rūkoriams skirti reikmenys, ypač peleninės, dėžutės cigarams ir cigaretėms (ne iš tauriųjų metalų ir/ar dengtų jais), žiebtuvėliai, degtukai.

37 automobilių remontas, priežiūra, montavimas ir techninis aptarnavimas.

---

(111) **13783**

(156) 2013 04 03

(210) RL 12205

(220) 1993 09 28

(186) 2023 09 28

(732) BISQUIT DUBOUCHE ET CIE, 90 boulevard de Paris, 16100, Cognac, FR

(740) Tatjana Sterlina, 37, UAB „Intels“, Naugarduko g. 32 / 2, LT-03225 Vilnius, LT

(540)



(531) 24.1, 25.1, 27.5

(511)

30 kava, arbata, kakava, konditerija, šokoladas su alkoholiu, tešlainiai su įdaru, šokoladiniai saldainiai, saldainiai su alkoholiu, valgomieji ledai.

32 mineraliniai ir gazuoti vandenys, alus, limonadas, sirupai, vaisių sultys ir kiti nealkoholiniai gėrimai.

33 vynai, putojantys vynai, sidrai, aperityvai, degtinė, likeriai ir alkoholiniai gėrimai.

(310)(320)(330) 1518534, 1989 03 10, FR

---

(111) **13834**

(156) 2013 04 19

(210) RL 12394

(220) 1993 09 28

(186) 2023 09 28

(732) GLAXO GROUP LIMITED, Glaxo Wellcome House, Berkeley Avenue, Greenford, Middlesex UB6 0NN, GB

(740) Marius Jakulis - Jason, 3, AAA Baltic Service Company, J. Jasinskio g. 16 A, LT-01112 Vilnius, LT

(540)

FRAXIPARINE

(511)

5 farmaciniai, veterinariniai ir higieniniai preparatai, dietinės medžiagos medicininiams tikslams, pleistrai, tvarstomoji medžiaga, dezinfekavimo priemonės.

---

(111) **14104**
(156) 2013 04 18
(210) RL 13511
(220) 1993 11 23
(186) 2023 11 23
(732) HERO AG, Niederlenzer Kirchweg, 5600 Lenzburg, CH
(740) Marius Jakulis - Jason, 3, AAA Baltic Service Company, J. Jasinskio g. 16 A, LT-01112 Vilnius, LT
(540)



(531) 26.1, 27.5
(511)
29 konservuoti maisto produktai, konfitūrai ir želė, maisto produktai, produktai iš laukinių paukščių, žvėrių ir žuvies.
30 maisto produktai, ledai.
32 sirupai gėrimams, gėrimai.

---

(111) **14366**
(156) 2013 04 16
(210) RL 10604
(220) 1993 08 26
(186) 2023 08 26
(732) NUPLEX RESINS BV, Synthesebaan 1, 4612 RB Bergen op Zoom, NL
(740) Reda Žabolienė, 7, Advokatės Redos Žabolienės kontora METIDA, Verslo centras VERTAS, Gynėjų g. 16, LT-01109 Vilnius, LT
(540)

Resistherm

(511)
1 pirminės sintetinės medžiagos, naudojamos dažų ir lakų pramonėje, gaminant elektroizoliuojančius didelio atsparumo šilumai lakus, išskyrus vandenyje tirpstančias pirmines sintetines medžiagas.
(310)(320)(330) 858035, 1969 04 19, DE

---

(111) **20918**
(156) 2013 04 04
(210) ZP 2038
(220) 1992 08 31
(186) 2022 08 31
(732) OMS INVESTMENTS, INC, 10250 Constellation Boulevard, Suite 2800, 90067-6228 Los Angeles, California, US
(740) Marius Jakulis - Jason, 3, AAA Baltic Service Company, J. Jasinskio g. 16 A, LT-01112 Vilnius, LT
(540)

SUBSTRAL

(511)
1 chemijos produktai naudojami pramonėje, fotografijoje, žemės ūkyje, miškininkystėje, sodininkystėje, daržininkystėje (išskyrus fungicidus, herbicidus, insekticidus ir paraziticidus); cheminės medžiagos maisto produktams konservuoti; mišiniai ugniai gesinti; pramoniniai klijai.

---

(111) **20920**
(156) 2013 04 04
(210) ZP 2039
(220) 1992 08 31
(186) 2022 08 31
(732) OMS INVESTMENTS, INC, 10250 Constellation Boulevard, Suite 2800, 90067-6228 Los Angeles, California, US
(740) Marius Jakulis - Jason, 3, AAA Baltic Service Company, J. Jasinskio g. 16 A, LT-01112 Vilnius, LT
(540)



(531) 2.9, 27.5
(511)
1 chemijos produktai naudojami pramonėje, fotografijoje, žemės ūkyje, miškininkystėje, sodininkystėje, daržininkystėje (išskyrus fungicidus, herbicidus, insekticidus ir paraziticidus); cheminės medžiagos maisto produktams konservuoti; mišiniai ugniai gesinti; pramoniniai klijai.

---

(111) **21568**
(156) 2013 04 05
(210) ZP 5101
(220) 1993 03 05
(186) 2023 03 05
(732) CHAMPION PRODUCTS EUROPE LIMITED, Blanchardstown Corporate Park, Unit 4B, Block 2, 1st Floor, Blanchardstown Dublin 15, IE

(740) Vytautas Dovydėnas, 1, V. Grybo g. 41-38, LT-10320 Vilnius, LT

(540)



(531) 27.5

(511)

25 drabužiai ir avalynė.

---

(111) **21592**

(156) 2013 04 15

(210) ZP 4427

(220) 1993 02 22

(186) 2023 02 22

(732) GENERAL MOTORS LLC, a Delaware Limited Liability Company, 300 Renaissance Center, City of Detroit, State of Michigan 48265-3000, US

(740) Reda Žabolienė, 7, Advokatės Redos Žabolienės kontora METIDA, Verslo centras VERTAS, Gynėjų g. 16, LT-01109 Vilnius, LT

(540)

BUICK

(511)

12 motorinės transporto priemonės ir jų dalys, priskirtos prie 12 klasės.

37 transporto priemonių ir jų dalių montavimas, remontas ir priežiūra.

---

(111) **21593**

(156) 2013 04 15

(210) ZP 4428

(220) 1993 02 22

(186) 2023 02 22

(732) GENERAL MOTORS LLC, a Delaware Limited Liability Company, 300 Renaissance Center, City of Detroit, State of Michigan 48265-3000, US

(740) Reda Žabolienė, 7, Advokatės Redos Žabolienės kontora METIDA, Verslo centras VERTAS, Gynėjų g. 16, LT-01109 Vilnius, LT

(540)



(531) 26.1

(511)

12 motorinės transporto priemonės ir jų dalys, priskirtos prie 12 klasės.

37 transporto priemonių ir jų dalių montavimas, remontas ir priežiūra.

---

(111) **21594**

(156) 2013 04 15

(210) ZP 4429

(220) 1993 02 22

(186) 2023 02 22

(732) GENERAL MOTORS LLC, a Delaware Limited Liability Company, 300 Renaissance Center, City of Detroit, State of Michigan 48265-3000, US

(740) Reda Žabolienė, 7, Advokatės Redos Žabolienės kontora METIDA, Verslo centras VERTAS, Gynėjų g. 16, LT-01109 Vilnius, LT

(540)

CADILLAC

(511)

12 motorinės transporto priemonės ir jų dalys, priskirtos prie 12 klasės.

37 transporto priemonių ir jų dalių montavimas, remontas ir priežiūra.

---

(111) **21595**

(156) 2013 04 15

(210) ZP 4430

(220) 1993 02 22

(186) 2023 02 22

(732) GENERAL MOTORS LLC, a Delaware Limited Liability Company, 300 Renaissance Center, City of Detroit, State of Michigan 48265-3000, US

(740) Reda Žabolienė, 7, Advokatės Redos Žabolienės kontora METIDA, Verslo centras VERTAS, Gynėjų g. 16, LT-01109 Vilnius, LT

(540)

CHEVROLET

(511)

12 motorinės transporto priemonės ir jų dalys, priskirtos prie 12 klasės.

37 transporto priemonių ir jų dalių montavimas, remontas ir priežiūra.

---

(111) **21596**

(156) 2013 04 15

(210) ZP 4431

(220) 1993 02 22

(186) 2023 02 22

(732) GENERAL MOTORS LLC, a Delaware Limited Liability Company, 300 Renaissance Center, City of

Detroit, State of Michigan 48265-3000, US

(740) Reda Žabolienė, 7, Advokatės Redos Žabolienės kontora METIDA, Verslo centras VERTAS, Gynėjų g. 16, LT-01109 Vilnius, LT

(540)

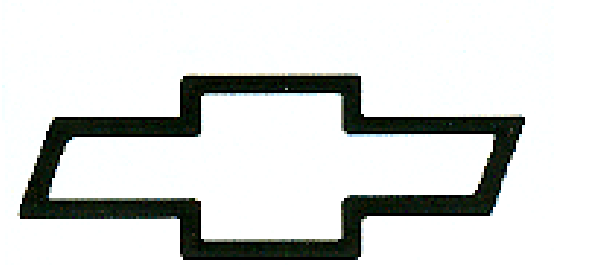

(531) 24.13

(511)

12 motorinės transporto priemonės ir jų dalys, priskirtos prie 12 klasės.

37 transporto priemonių ir jų dalių montavimas, remontas ir priežiūra.

---

(111) **21597**

(156) 2013 04 15

(210) ZP 4432

(220) 1993 02 22

(186) 2023 02 22

(732) GENERAL MOTORS LLC, a Delaware Limited Liability Company, 300 Renaissance Center, City of Detroit, State of Michigan 48265-3000, US

(740) Reda Žabolienė, 7, Advokatės Redos Žabolienės kontora METIDA, Verslo centras VERTAS, Gynėjų g. 16, LT-01109 Vilnius, LT

(540)

GM

(511)

12 motorinės transporto priemonės ir jų dalys, priskirtos prie 12 klasės.

37 transporto priemonių ir jų dalių montavimas, remontas ir priežiūra.

---

(111) **21598**

(156) 2013 04 15

(210) ZP 4433

(220) 1993 02 22

(186) 2023 02 22

(732) GENERAL MOTORS LLC, a Delaware Limited Liability Company, 300 Renaissance Center, City of Detroit, State of Michigan 48265-3000, US

(740) Reda Žabolienė, 7, Advokatės Redos Žabolienės kontora METIDA, Verslo centras VERTAS, Gynėjų g. 16, LT-01109 Vilnius, LT

(540)



(531) 26.4, 27.5

(511)

12 motorinės transporto priemonės ir jų dalys, priskirtos prie 12 klasės.

37 transporto priemonių ir jų dalių montavimas, remontas ir priežiūra.

---

(111) **21599**

(156) 2013 04 15

(210) ZP 4434

(220) 1993 02 22

(186) 2023 02 22

(732) GENERAL MOTORS LLC, a Delaware Limited Liability Company, 300 Renaissance Center, City of Detroit, State of Michigan 48265-3000, US

(740) Reda Žabolienė, 7, Advokatės Redos Žabolienės kontora METIDA, Verslo centras VERTAS, Gynėjų g. 16, LT-01109 Vilnius, LT

(540)

GMC

(511)

12 motorinės transporto priemonės ir jų dalys, priskirtos prie 12 klasės.

37 transporto priemonių ir jų dalių montavimas, remontas ir priežiūra.

---

(111) **21601**

(156) 2013 04 15

(210) ZP 4436

(220) 1993 02 22

(186) 2023 02 22

(732) GENERAL MOTORS LLC, a Delaware Limited Liability Company, 300 Renaissance Center, City of Detroit, State of Michigan 48265-3000, US

(740) Reda Žabolienė, 7, Advokatės Redos Žabolienės kontora METIDA, Verslo centras VERTAS, Gynėjų g. 16, LT-01109 Vilnius, LT

(540)

PONTIAC

(511)

12 motorinės transporto priemonės ir jų dalys, priskirtos prie 12 klasės.

37 transporto priemonių ir jų dalių montavimas, remontas ir priežiūra.

---

(111) **21602**

(156) 2013 04 15

(210) ZP 4437

(220) 1993 02 22

(186) 2023 02 22

(732) GENERAL MOTORS LLC, a Delaware Limited Liability Company, 300 Renaissance Center, City of Detroit, State of Michigan 48265-3000, US

(740) Reda Žabolienė, 7, Advokatės Redos Žabolienės kontora METIDA, Verslo centras VERTAS, Gynėjų g. 16, LT-01109 Vilnius, LT

(540)



(531) 24.13, 26.3

(511)

12 motorinės transporto priemonės ir jų dalys, priskirtos prie 12 klasės.

37 transporto priemonių ir jų dalių montavimas, remontas ir priežiūra.

---

(111) **21610**

(156) 2013 04 02

(210) ZP 4957

(220) 1993 03 03

(186) 2023 03 03

(732) REPUBLIC TECHNOLOGIES (NA) LLC, 2301 Ravine Way, Glenview, Illinois 60025, US

(740) Reda Žabolienė, 7, Advokatės Redos Žabolienės kontora METIDA, Verslo centras VERTAS, Gynėjų g. 16, LT-01109 Vilnius, LT

(540)

ZIG ZAG

(511)

34 tabakas; rūkymo reikmenys; degtukai.

---

(111) **21677**

(156) 2013 04 03

(210) ZP 5494

(220) 1993 03 12

(186) 2023 03 12

(732) ECKES-GRANINI FINLAND OY AB, Pansiontie 47 B, 20210 Turku, FI

(740) Reda Žabolienė, 7, Advokatės Redos Žabolienės kontora METIDA, Verslo centras VERTAS, Gynėjų g. 16, LT-01109 Vilnius, LT

(540)

ISOTONIC

(511)

32 alus; mineralinis ir gazuotas vanduo bei kiti gaivieji gėrimai; vaisiniai gėrimai ir vaisių sultys; sirupai ir kiti mišiniai gėrimams gaminti.

33 svaigieji gėrimai (išskyrus alų).

---

(111) **21679**

(156) 2013 04 03

(210) ZP 5496

(220) 1993 03 12

(186) 2023 03 12

(732) ECKES-GRANINI FINLAND OY AB, Pansiontie 47 B, 20210 Turku, FI

(740) Reda Žabolienė, 7, Advokatės Redos Žabolienės kontora METIDA, Verslo centras VERTAS, Gynėjų g. 16, LT-01109 Vilnius, LT

(540)

TRIP

(566) Kelionė

(511)

32 alus; mineralinis ir gazuotas vanduo bei kiti gaivieji gėrimai; vaisiniai gėrimai ir vaisių sultys; sirupai ir kiti mišiniai gėrimams gaminti.

33 svaigieji gėrimai (išskyrus alų).

---

(111) **21682**

(156) 2013 04 03

(210) ZP 5500

(220) 1993 03 12

(186) 2023 03 12

(732) ECKES-GRANINI FINLAND OY AB, Pansiontie 47 B, 20210 Turku, FI

(740) Reda Žabolienė, 7, Advokatės Redos Žabolienės kontora METIDA, Verslo centras VERTAS, Gynėjų g. 16, LT-01109 Vilnius, LT

(540)

MARLI

(511)

32 alus; mineralinis ir gazuotas vanduo bei kiti gaivieji gėrimai; vaisiniai gėrimai ir vaisių sultys; sirupai ir kiti mišiniai gėrimams gaminti.

33 svaigieji gėrimai (išskyrus alų).

---

(111) **21726**

(156) 2013 04 19

(210) ZP 5227

(220) 1993 03 05

(186) 2023 03 05

(732) TOMBOW PENCIL CO, LTD, 6-10-12, Toshima, Kita-ku, Tokyo 114, JP

(740) Virgina Adolfina Draugelienė, 8, UAB TARPINĖ, p. o. box 1202, LT-01007, A. P. Kavoliuko g. 24-152, LT-04328 Vilnius, LT

(540)

ZOOM

(566) Staigus pakilimas.

(511)

16 raštinės reikmenys, rašymo reikmenys, plunksnos (rašymui), plunksnos (dailei), rašikliai, plunksnakočiai, automatiniai plunksnakočiai, flomasteriai, teksto žymekliai, markiravimo plunksnakočiai, pieštukai, markiravimo pieštukai, dažų teptukai, teptukai dailei, braižymo liniuotės, braižymo skriestuvai, trafaretai, trynimo šablonai, braižomosios lentos, rašalas, tušas, šratinukų šrateliai, būtent keičiamos šratinukų šerdelės; kanceliarinės prekės, būtent klaidų taisymo priemonės ir įtaisai; trintukai, pieštukų drožimo mašinėlės, dailininkų reikmenys.

---

(111) **21740**

(156) 2013 04 16

(210) ZP 5736

(220) 1993 03 19

(186) 2023 03 19

(732) B. FOREVER, 12 rue Dieu, 75010 Paris, FR

(740) Reda Žabolienė, 7, Advokatės Redos Žabolienės kontora METIDA, Verslo centras VERTAS, Gynėjų g. 16, LT-01109 Vilnius, LT

(540)



(531) 27.5

(511)

3 muilas, parfumerijos gaminiai, eteriniai aliejai, kosmetikos priemonės, plaukų losjonai, dantų pastos.

9 akiniai, moksliniai, jūriniai, geodeziniai, elektriniai, fotografijos, kinematografijos, optiniai, svėrimo, matavimo, signalizavimo, tikrinimo (priežiūros), gelbėjimo, mokymo prietaisai ir aparatai; garso ar vaizdo įrašymo, perdavimo ar atkūrimo aparatūra; magnetinės duomenų laikmenos, garso įrašų diskai; prekybos automatai ir aparatų su išankstiniu apmokėjimu mechanizmai, kasos aparatai, skaičiavimo mašinos, duomenų apdorojimo įrenginiai ir kompiuteriai; gesintuvai.

14 taurieji metalai ir jų lydiniai, jų dirbiniai arba plakiruotieji gaminiai, nepriskirti prie kitų klasių; juvelyriniai dirbiniai, brangakmeniai; laikrodžiai ir laikmačiai.

25 drabužiai; avalynė, galvos apdangalai.

---

(111) **21743**

(156) 2013 04 19

(210) ZP 5711

(220) 1993 03 19

(186) 2023 03 19

(732) FREUDENBERG HOUSEHOLD PRODUCTS AB, Box 608, S-601 14 Norrkoeping, SE

(740) Vytautas Dovydėnas, 1, V. Grybo g. 41-38, LT-10320 Vilnius, LT

(540)

WETTEX

(511)

21 namų apyvokos reikmenys ir indai (išskyrus tauriųjų metalų arba jais padengtus); šukos ir kempinės; šepečiai (išskyrus teptukus); šepečių medžiagos; valymo įrenginiai ir įtaisai; metaliniai raizginiai šveistukai; neapdirbtas arba iš dalies apdirbtas stiklas (išskyrus statybinį); stiklo, porceliano ir fajanso dirbiniai, nepriskirti prie kitų klasių.

24 audiniai ir tekstilės gaminiai, nepriskirti prie kitų klasių; lovatiesės ir staltiesės.

---

(111) **21863**

(156) 2013 04 18

(210) ZP 5835

(220) 1993 03 19

(186) 2023 03 19

(732) FASHION CHEMICALS GmbH & CO KG, Am Trippelsberg 92, 40589 Duesseldorf, DE

(740) Reda Žabolienė, 7, Advokatės Redos Žabolienės kontora METIDA, Verslo centras VERTAS, Gynėjų g. 16, LT-01109 Vilnius, LT

(540)

INEX

(511)

1 cheminės medžiagos pramonės reikmėms; pagalbinės cheminės medžiagos naudojamos tekstilės, odos ir popieriaus pramonėje; makulatūros taurinimo preparatai; putų panaikinimo agentai;

emulsinės medžiagos; dispergentai; odos išdirbimo (rauginimo preparatai); pagalbinės cheminės medžiagos, naudojamos žemės ūkyje; cheminės pagrindinės ir tarpinės medžiagos, naudojamos plastmasės ir dangų gamyboje.

---

(111) **21865**
(156) 2013 04 18
(210) ZP 5837
(220) 1993 03 19
(186) 2023 03 19
(732) FASHION CHEMICALS GmbH & CO KG, Am Trippelsberg 92, 40589 Duesseldorf, DE
(740) Reda Žabolienė, 7, Advokatės Redos Žabolienės kontora METIDA, Verslo centras VERTAS, Gynėjų g. 16, LT-01109 Vilnius, LT
(540)

FORYL

(511)
1 cheminės medžiagos pramonės reikmėms; pagalbinės cheminės medžiagos naudojamos tekstilės, odos ir popieriaus pramonėje; makulatūros taurinimo preparatai; putų panaikinimo agentai; emulsinės medžiagos; dispergentai; odos išdirbimo (rauginimo preparatai); pagalbinės cheminės medžiagos, naudojamos žemės ūkyje; cheminės pagrindinės ir tarpinės medžiagos, naudojamos plastmasės ir dangų gamyboje.

---

(111) **21877**
(156) 2013 04 15
(210) ZP 5848
(220) 1993 03 19
(186) 2023 03 19
(732) HENKEL AG & CO. KGaA, Henkelstrasse 67, 40191 Duesseldorf, DE
(540)

SOFIX

(511)
3 valymo priemonės namų ūkio reikmėms; skalbimo ir balinimo priemonės; valymo, poliravimo, plovimo ir abrazyvinės medžiagos; muilas; stiklo, metalo, medžio, akmenų, sintetikos valymo priemonės; grindų valymo ir poliravimo medžiagos; kilimų, baldų apmušalų ir užuolaidų valymo priemonės; baldų valymo ir poliravimo priemonės.

---

(111) **21885**
(156) 2013 04 02
(210) ZP 3969
(220) 1993 02 10
(186) 2023 02 10
(732) SANSUI ACOUSTICS RESEARCH CORPORATION, P.O.Box 957, Offshore Incorporations Centre, Road Town, . Tortola, VG
(740) Liucija Janickaitė, 29, Inpatra UAB, Šeškinės g. 59-53, LT-07162 Vilnius, LT
(540)



(531) 26.13, 27.5
(511)
9 moksliniai, jūriniai, geodeziniai, elektriniai, fotografijos, kinematografijos, optiniai, svėrimo, matavimo, signalizavimo, tikrinimo (priežiūros), gelbėjimo, mokymo prietaisai ir aparatai; garso ar vaizdo įrašymo, perdavimo ar atkūrimo aparatūra; magnetinės duomenų laikmenos, garso įrašų diskai; prekybos automatai ir aparatų su išankstiniu apmokėjimu mechanizmai, kasos aparatai, skaičiavimo mašinos, duomenų apdorojimo įrenginiai ir kompiuteriai.

---

(111) **21898**
(156) 2013 04 02
(210) ZP 5414
(220) 1993 03 09
(186) 2023 03 09
(732) MOSCHINO SPA, Via delle Querce, 51, I-47842 San Giovanni in Marignano, IT
(740) Reda Žabolienė, 7, Advokatės Redos Žabolienės kontora METIDA, Verslo centras VERTAS, Gynėjų g. 16, LT-01109 Vilnius, LT
(540)



(531) 27.5
(511)
25 drabužiai, apranga, avalynė, galvos apdangalai.

---

(111) **21905**
(156) 2013 04 03
(210) ZP 4923
(220) 1993 03 02
(186) 2023 03 02
(732) JANSPORT APPAREL CORPORATION, a Delaware Corporation, 3411 Silverside Road, Wilmington, Delaware 19810, US
(740) Marius Jakulis - Jason, 3, AAA Baltic Service Company, J. Jasinskio g. 16 A, LT-01112 Vilnius, LT
(540)



(531) 27.5
(511)
18 mažos kuprinės, vidutinio dydžio kuprinės, juosmeninės rankinės, portfeliai, krepšiai, kuprinės, maišai daiktams (nepriskirti kitoms klasėms), kelioniniai komplektai, diplomatai, diržai bagažo pernešimui, apsauginiai diržai (nepriskirti kitoms klasėms).

---

(111) **21932**
(156) 2013 04 19
(210) ZP 4518
(220) 1993 02 23
(186) 2023 02 23
(732) TAMPICO BEVERAGES, INC, 3106 N.Campbell Avenue, Chicago, Illinois 60618, US
(740) Marius Jakulis - Jason, 3, AAA Baltic Service Company, J. Jasinskio g. 16 A, LT-01112 Vilnius, LT
(540)

TAMPICO

(511)
32 gaivieji gėrimai.

---

(111) **21944**
(156) 2013 04 16
(210) ZP 4965
(220) 1993 03 03
(186) 2023 03 03
(732) SPEEDO HOLDINGS BV, Claude Debussylaan 24, 1082 MD Amsterdam, NL
(740) Marius Jakulis - Jason, 3, AAA Baltic Service Company, J. Jasinskio g. 16 A, LT-01112 Vilnius, LT
(540)

SPEEDO

(511)
16 popierius, kartonas ir gaminiai iš jų; spaudos gaminiai, fotonuotraukos, paveikslai, etiketės, brošiūros, žurnalai, periodiniai leidiniai, knygos, laikraščiai.

---

(111) **21951**
(156) 2013 04 19
(210) ZP 4752
(220) 1993 02 25
(186) 2023 02 25
(732) MHCS, 9, avenue de Champagne, 51200 Epernay, FR
(540)



(531) 24.3, 25.1, 27.7
(511)
33 svaigieji gėrimai (išskyrus alų).

---

(111) **21964**
(156) 2013 04 17
(210) ZP 4390
(220) 1993 02 22
(186) 2023 02 22
(732) RPM IRELAND IP LIMITED, 4th Floor, 25-28 Adelaide Road, Dublin 2, IE
(740) Marius Jakulis - Jason, 3, AAA Baltic Service Company, J. Jasinskio g. 16 A, LT-01112 Vilnius, LT
(540)

PERENNATOR

(511)
1 chemijos produktai, naudojami pramonėje, mokslo reikalams, fotografijoje, žemės ūkyje, sodininkystėje ir miškininkystėje; neapdirbtos sintetinės dervos ir plastikai; trąšos; ugnies gesinimo mišiniai; metalų grūdinimo ir litavimo preparatai; maisto produktų konservavimo cheminės medžiagos; rauginės medžiagos; pramoniniai klijai.
17 kaučiukas, gutaperčia, guma, asbestas, žėrutis ir jų gaminiai, nepriskirti prie kitų klasių; plastikų pusgaminiai; užpildai, sandarinimo ir izoliacinės medžiagos; nemetaliniai lankstieji vamzdžiai.

---

(111) **21966**
(156) 2013 04 11
(210) ZP 4419
(220) 1993 02 22
(186) 2023 02 22
(732) CADBURY UK LIMITED, P.O. Box 12, Bournville Lane, Bournville, Birmingham B30 2LU, GB
(740) Tatjana Sterlina, 37, UAB „Intels“, Naugarduko g. 32 / 2, LT-03225 Vilnius, LT
(540)



(531) 11.3, 26.4
(511)
30 šokoladas, šokolado gaminiai; konditerijos gaminiai, tarp jų lengvi užkandžiai; valgomieji ledai, medus, melasos sirupas, mielės, kepimo milteliai, prieskoniai, ledas maistui.

---

(111) **21967**
(156) 2013 04 11
(210) ZP 4423
(220) 1993 02 22
(186) 2023 02 22
(732) CADBURY UK LIMITED, P.O. Box 12, Bournville Lane, Bournville, Birmingham B30 2LU, GB
(540)

BASSETT'S

(511)
30 valgomieji ledai, šaldyti konditerijos gaminiai ir valgomųjų ledų ir šaldytų konditerijos gaminių preparatai priskirti prie 30 klasės; saldūs konditerijos gaminiai; užkandžiai, paruošti iš produktų priskirtų prie 30 klasės; pyragaičiai, sausainiai ir vafliai, šokoladas ir šokoladiniai sausainiai.

---

(111) **21988**
(156) 2013 04 11
(210) ZP 4421
(220) 1993 02 22
(186) 2023 02 22
(732) CADBURY UK LIMITED, P.O. Box 12, Bournville Lane, Bournville, Birmingham B30 2LU, GB
(540)

TREBOR

(511)
30 šokoladas, šokoladiniai saldainiai, konditerijos gaminiai ir ledinukai; valgomieji ledai, šaldyti konditerijos gaminiai ir preparatai valgomiesiems ledams ir šaldytai konditerijai gaminti; sausainiai ir vafliai; pyragaičiai; lengvi užkandžiai, pagaminti iš produktų, priskirtų prie 30 klasės.

---

(111) **22038**
(156) 2013 04 17
(210) ZP 6171
(220) 1993 03 31
(186) 2023 03 31
(732) LIETUVOS DARBO BIRŽA PRIE SICIALINĖS APSAUGOS IR DARBO MINISTERIJOS, Geležinio Vilko g. 3A, LT-03131 Vilnius, LT
(540)



(531) 27.1
(511)
35 samdos agentūros.

---

(111) **22041**
(156) 2013 04 05
(210) ZP 4804
(220) 1993 02 26
(186) 2023 02 26
(732) AKCINĖ BENDROVĖ „ATRAMA“, Raudondvario pl.162, LT-47174 Kaunas, LT

(540)

ATRAMA

(511)

6 metaliniai balionai suslėgtosioms dujoms.
9 vandens skaitikliai.
11 krosnys (šildymo aparatai).

---

(111) **22043**
(156) 2013 04 19
(210) ZP 4946
(220) 1993 03 03
(186) 2023 03 03
(732) SIDOSTE OY, Hallilantie 29, Tampere, FI
(740) Reda Žabolienė, 7, Advokatės Redos Žabolienės kontora METIDA, Verslo centras VERTAS, Gynėjų g. 16, LT-01109 Vilnius, LT
(540)



(531) 3.1, 26.4, 27.5
(511)

25 drabužiai, apranga, avalynė, galvos apdangalai.

---

(111) **22066**
(156) 2013 04 05
(210) ZP 5513
(220) 1993 03 12
(186) 2023 03 12
(732) NEC CORPORATION, 7-1, Shiba 5-chome, Minato-ku, Tokyo, JP
(740) Marius Jakulis - Jason, 3, AAA Baltic Service Company, J. Jasinskio g. 16 A, LT-01112 Vilnius, LT
(540)



(531) 27.5
(511)

9 moksliniai, jūriniai, geodeziniai, elektriniai, fotografijos, kinematografijos, optiniai, svėrimo, matavimo, signalizavimo, tikrinimo (priežiūros), gelbėjimo, mokymo prietaisai ir aparatai; garso ar vaizdo įrašymo, perdavimo ar atkūrimo aparatūra; magnetinės duomenų laikmenos, garso įrašų diskai; prekybos automatai ir monetinių aparatų mechanizmai, kasos aparatai, skaičiavimo mašinos, duomenų dorojimo įrenginiai ir kompiuteriai; gesintuvai.

---

(111) **22069**
(156) 2013 04 17
(210) ZP 5571
(220) 1993 03 16
(186) 2023 03 16
(732) COMPAGNIE GENERALE D'EAUX DE SOURCE, 70 avenue des Sources, Batiment SY1, 03270 Saint-Yorre, FR
(740) Marius Jakulis - Jason, 3, AAA Baltic Service Company, J. Jasinskio g. 16 A, LT-01112 Vilnius, LT
(540)

KRISTALINKA

(511)

32 alus; mineralinis ir gazuotas vanduo, kiti gaivieji gėrimai; vaisių gėrimai ir vaisių sultys; sirupai ir kiti gėrimų gaminimo mišiniai.

---

(111) **22070**
(156) 2013 04 03
(210) ZP 5550
(220) 1993 03 15
(186) 2023 03 15
(732) EMERSON ELECTRIC CO, 8000 West Florissant Avenue, St. Louis, Missouri 63136, US
(740) Leonas Antanas Kučinskas, 4, Dr. Leono A. Kučinsko patentinių paslaugų firma, Kaštonų g. 5-7, LT-01107 Vilnius, LT
(540)

EMERSON

(511)

6 netaurieji metalai ir jų lydiniai; metalinės statybinės medžiagos; kilnojamosios metalinės konstrukcijos ir įrenginiai; bėgių metalai; neelektriniai metaliniai lynai ir viela; geležies gaminiai ir smulkios metalinės detalės; metaliniai vamzdžiai; seifai; netauriųjų metalų gaminiai, nepriskirti prie kitų klasių; rudos.
7 mašinos ir staklės; varikliai (išskyrus antžeminių transporto priemonių); mašinų sankabos ir pavaros elementai (išskyrus antžeminių transporto priemonių); žemės ūkio padargai; perėtuvai.
8 įrankiai; peiliai, šaltieji ginklai; skustuvai.
9 moksliniai, jūriniai, geodeziniai, elektriniai,

fotografijos, kinematografijos, optiniai, svėrimo, matavimo, signalizavimo, tikrinimo (priežiūros), gelbėjimo, mokymo prietaisai ir aparatai; garso ar vaizdo įrašymo, perdavimo ar atkūrimo aparatūra; magnetinės duomenų laikmenos, garso įrašų diskai; prekybos automatai ir monetinių aparatų mechanizmai, kasos aparatai, skaičiavimo mašinos, duomenų dorojimo įrenginiai ir kompiuteriai; gesintuvai.

11 apšvietimo, šildymo, garų gamybos, maisto produktų šiluminio apdorojimo, šaldymo, džiovinimo, vėdinimo, vandens tiekimo ir sanitariniai įrenginiai.

---

(111) **22088**
(156) 2013 04 16
(210) ZP 6261
(220) 1993 04 05
(186) 2023 04 05
(732) NUPLEX RESINS BV, Synthesebaan 1, 4612 RB Bergen op Zoom, NL
(740) Reda Žabolienė, 7, Advokatės Redos Žabolienės kontora METIDA, Verslo centras VERTAS, Gynėjų g. 16, LT-01109 Vilnius, LT
(540)

ALKYDAL

(511)

1 cheminiai produktai pramonės reikmėms, tarp jų plastikai ir neapdirbtos sintetinės dervos.

---

(111) **22092**
(156) 2013 04 03
(210) ZP 6256
(220) 1993 04 05
(186) 2023 04 05
(732) BAYER AKTIENGESELLSCHAFT, Kaiser-Wilhelm-Allee, 51373 Leverkusen, DE
(740) Reda Žabolienė, 7, Advokatės Redos Žabolienės kontora METIDA, Verslo centras VERTAS, Gynėjų g. 16, LT-01109 Vilnius, LT
(540)

DESMOPAN

(511)

1 cheminės medžiagos pramonės reikmėms, tokios kaip neapdirbti plastikai, neapdirbtos sintetinės dervos, termoplastiniai poliuretanai-elastomerai.

---

(111) **22104**
(156) 2013 04 16
(210) ZP 6539
(220) 1993 04 09
(186) 2023 04 09
(732) INDUSTRIAS VINICOLAS PEDRO DOMECQ, SA de C.V., Paseo de los Tamarindos 100, 3er y 4to piso, Bosques de las Lomas, 05120 Mexico City, MX
(740) Marius Jakulis - Jason, 3, AAA Baltic Service Company, J. Jasinskio g. 16 A, LT-01112 Vilnius, LT
(540)

LOS REYES

(511)

33 alkoholiniai gėrimai (išskyrus alų).

---

(111) **22119**
(156) 2013 04 16
(210) ZP 6062
(220) 1993 03 30
(186) 2023 03 30
(732) SUOMEN REHU OY, Upseerinkatu 1, 02600 Espoo, FI
(740) Reda Žabolienė, 7, Advokatės Redos Žabolienės kontora METIDA, Verslo centras VERTAS, Gynėjų g. 16, LT-01109 Vilnius, LT
(540)



(531) 5.5
(511)

31 žemės ūkio, sodo, miško ir grūdų produktai, nepriskirti prie kitų klasių; gyvi gyvūnai; šviežі vaisiai ir daržovės; sėklos, natūralūs augalai ir gėlės; pašarai, salyklas.

---

(111) **22123**
(156) 2013 04 02
(210) ZP 6691
(220) 1993 04 16
(186) 2023 04 16
(732) AUGUST STORCK KG, Waldstrasse 27, 13403 Berlin, DE
(740) Reda Žabolienė, 7, Advokatės Redos Žabolienės kontora METIDA, Verslo centras VERTAS, Gynėjų g. 16, LT-01109 Vilnius, LT
(540)

PAO

(511)

5 dietiniai ir medicininiai maisto preparatai, vaistiniai ledinukai ir saldainiai, kramtomoji guma medicinos reikmėms.

30 gaminiai iš cukraus, kramtomoji guma, šokoladas ir šokoladiniai gaminiai, šokoladiniai saldainiai su įdaru, ledinukai, karamelė (saldainiai), kepiniai, minėti gaminiai taip pat ir su spiritiniais bei vyno įdarais.

---

(111) **22126**
(156) 2013 04 02
(210) ZP 6720
(220) 1993 04 20
(186) 2023 04 20
(732) AUGUST STORCK KG, Waldstrasse 27, 13403 Berlin, DE
(740) Reda Žabolienė, 7, Advokatės Redos Žabolienės kontora METIDA, Verslo centras VERTAS, Gynėjų g. 16, LT-01109 Vilnius, LT
(540)

PAU

(511)

5 dietiniai ir medicininiai maisto preparatai, vaistiniai ledinukai ir saldainiai, kramtomoji guma medicinos reikmėms.

30 gaminiai iš cukraus, kramtomoji guma, šokoladas ir šokoladiniai gaminiai, šokoladiniai saldainiai su įdaru, ledinukai, karamelė (saldainiai), kepiniai, minėti gaminiai taip pat ir su spiritiniais bei vyno įdarais.

---

(111) **22141**
(156) 2013 04 23
(210) ZP 5130
(220) 1993 03 05
(186) 2023 03 05
(732) TREVIRA GmbH, D-60528, Frankfurt am Main, DE
(740) Reda Žabolienė, 7, Advokatės Redos Žabolienės kontora METIDA, Verslo centras VERTAS, Gynėjų g. 16, LT-01109 Vilnius, LT
(540)

TREVIRA

(511)

22 sintetinis pluoštas.

23 sintetiniai siūlai.

---

(111) **22155**
(156) 2013 04 23
(210) ZP 5917
(220) 1993 03 19
(186) 2023 03 19
(732) CERVEZAS CUAUHTEMOC MOCTEZUMA, SA DE CV, Ave. Alfonso Reyes Nte, 2202 Bellavista, Monterrey, Nuevo Leon, MX
(740) Marius Jakulis - Jason, 3, AAA Baltic Service Company, J. Jasinskio g. 16 A, LT-01112 Vilnius, LT
(540)

BOHEMIA

(511)

32 alus.

---

(111) **22156**
(156) 2013 04 23
(210) ZP 5918
(220) 1993 03 19
(186) 2023 03 19
(732) CERVEZAS CUAUHTEMOC MOCTEZUMA, SA DE CV, Ave. Alfonso Reyes Nte, 2202 Bellavista, Monterrey, Nuevo Leon, MX
(740) Marius Jakulis - Jason, 3, AAA Baltic Service Company, J. Jasinskio g. 16 A, LT-01112 Vilnius, LT
(540)



(531) 2.1, 26.1, 26.7, 27.5
(511)

32 alus.

---

(111) **22197**
(156) 2013 04 15
(210) ZP 5857
(220) 1993 03 19
(186) 2023 03 19
(732) HENKEL AG & CO. KGaA, Henkelstrasse 67, 40191 Duesseldorf, DE
(540)

BREF

(511)

3 valymo priemonės namų ūkio reikmėms, stiklo valymo priemonės.

5 dezinfekavimo priemonės.

---

(111) **22220**
(156) 2013 04 16
(210) ZP 6028
(220) 1993 03 27
(186) 2023 03 27
(732) FRISTAM PUMPEN KG (GmbH & CO), 55, Kurt-A.-Koerber-Chaussee, D-21033 Hamburg, DE

(740) Marija Lenkutienė, 6, Patentinių paslaugų centras, UAB, J.Basanavičiaus g. 11/1, LT-03108 Vilnius, LT

(540)

FRISTAM

(511)

7 pieno apdorojimo mašinos ir įrengimai; siurbimo mašinos maisto pramonės reikmėms, taip pat farmacijos ir chemijos pramonei.

9 įrengimai pieno perdirbimui, priskirti prie 9 klasės.

11 šaldymo ir šildymo aparatai.

---

(111) **22252**

(156) 2013 04 04

(210) ZP 7007

(220) 1993 04 27

(186) 2023 04 27

(732) PFIZER ENTERPRISES SARL, Rond-Point du Kirchberg, 51 Avenue J.F. Kennedy, L-1855 Luxembourg, LU

(740) Marija Lenkutienė, 6, Patentinių paslaugų centras, UAB, J.Basanavičiaus g. 11/1, LT-03108 Vilnius, LT

(540)

DEPO-MEDROL

(511)

5 farmaciniai preparatai.

---

(111) **22253**

(156) 2013 04 04

(210) ZP 7008

(220) 1993 04 27

(186) 2023 04 27

(732) PFIZER ENTERPRISES SARL, Rond-Point du Kirchberg, 51 Avenue J.F. Kennedy, L-1855 Luxembourg, LU

(740) Marija Lenkutienė, 6, Patentinių paslaugų centras, UAB, J.Basanavičiaus g. 11/1, LT-03108 Vilnius, LT

(540)

CAVERJECT

(511)

5 farmaciniai preparatai.

(310)(320)(330) 74/329204, 1992 11 06, US

---

(111) **22256**

(156) 2013 04 04

(210) ZP 4516

(220) 1993 02 23

(186) 2023 02 23

(732) BPB UNITED KINGDOM LIMITED, Saint-Gobain House, Binley Business Park, Coventry, CV3 2TT, GB

(740) Marius Jakulis - Jason, 3, AAA Baltic Service Company, J. Jasinskio g. 16 A, LT-01112 Vilnius, LT

(540)

GYPTONE

(511)

17 izoliacinės medžiagos; kamšymo medžiagos, sujungimų sandarikliai; lipniosios juostos (kitoms nei kanceliarijos, medicinos ar buities reikmėms); nemetalinės jungiamosios vamzdžių movos; tarpikliai iš gumos ar vulkanizuoto pluošto, priskirti prie 17 klasės.

19 nemetalinės statybinės medžiagos; jungiamieji mišiniai, priskiriami prie 19 klasės; statybinės lentos, nemetalinės lystelės; nemetalinės pertvaros ir perdangos; nemetalinės lubos; nemetalinės sienų apkalos, priskirtos prie 19 klasės.

---

(111) **22257**

(156) 2013 04 04

(210) ZP 4517

(220) 1993 02 23

(186) 2023 02 23

(732) BPB UNITED KINGDOM LIMITED, Saint-Gobain House, Binley Business Park, Coventry, CV3 2TT, GB

(740) Marius Jakulis - Jason, 3, AAA Baltic Service Company, J. Jasinskio g. 16 A, LT-01112 Vilnius, LT

(540)

GYPROC

(511)

17 izoliacinės medžiagos; kamšymo medžiagos, sujungimų sandarikliai; lipniosios juostos (kitoms nei kanceliarijos, medicinos ar buities reikmėms); nemetalinės jungiamosios vamzdžių movos; tarpikliai iš gumos ar vulkanizuoto pluošto, priskirti prie 17klasės.

19 nemetalinės statybinės medžiagos; jungiamieji mišiniai, priskiriami prie 19 klasės; statybinės lentos, nemetalinės lystelės; nemetalinės pertvaros ir perdangos; nemetalinės lubos; nemetalinės sienų apkalos, priskirtos prie 19 klasės.

---

(111) **22312**

(156) 2013 04 18

(210) ZP 8758

(220) 1993 06 16

(186) 2023 06 16

(732) THE PROCTER & GAMBLE COMPANY, One Procter & Gamble Plaza, Cincinnati, Ohio, US

(740) Marius Jakulis - Jason, 3, AAA Baltic Service Company, J. Jasinskio g. 16 A, LT-01112 Vilnius, LT

(540)



(531) 27.5

(511)

3 balikliai ir kiti skalbimo preparatai; valymo, poliravimo, šveitimo ir švitrinamojo apdirbimo preparatai; muilas, parfumerija, eteriniai aliejai, kosmetika, plaukų losjonai; dantų milteliai ir pastos.

---

(111) **22342**

(156) 2013 04 22

(210) ZP 6076

(220) 1993 03 30

(186) 2023 03 30

(732) TARKETT GDL SA, 2, Op der Sang, L 9779 Lentzweiler, LU

(740) Reda Žabolienė, 7, Advokatės Redos Žabolienės kontora METIDA, Verslo centras VERTAS, Gynėjų g. 16, LT-01109 Vilnius, LT

(540)

TARKETT

(511)

27 kilimai, dembliai, patiesalai, linoleumas ir kitos grindų dangos; sienų apmušalai (netekstiliniai).

---

(111) **22351**

(156) 2013 04 17

(210) ZP 6779

(220) 1993 04 21

(186) 2023 04 21

(732) REEBOK INTERNATIONAL LIMITED, 4 th Floor, 11/12 Pall Mall, London SW1Y 5LU, GB

(740) Marius Jakulis - Jason, 3, AAA Baltic Service Company, J. Jasinskio g. 16 A, LT-01112 Vilnius, LT

(540)



(531) 26.3, 26.7

(511)

18 visų paskirčių sportiniai krepšiai, krepšiai iš vilnonio audinio, totalizatoriaus krepšiai, kuprinės, krepšiai, nešiojami ant peties.

25 avalynė, rūbai ir galvos apdangalai, būtent: teniso baltinukai, vyriški marškiniai, medvilniniai sportiniai kostiumai, megztiniai, striukės, švarkai, skrybėlės, snapeliai (kepurių, šalmų), puskojinės, medvilninės kelnės, kelnės, trumpikės, sijonai, gimnastikos triko.

(310)(320)(330) 74/324125, 1992 10 21, US

---

(111) **22422**

(156) 2013 04 18

(210) ZP 7041

(220) 1993 04 29

(186) 2023 04 29

(732) SOREMARTEC SA, Rue Joseph Netzer, 5, 6700 Arlon, BE

(740) Marija Lenkutienė, 6, Patentinių paslaugų centras, UAB, J.Basanavičiaus g. 11/1, LT-03108 Vilnius, LT

(540)

KINDER ÜBERRASCHUNG

(531) 28.19

(511)

30 kava, arbata, kakava, cukrus, ryžiai, tapijoka, sago, kavos pakaitalai; miltai ir grūdų produktai, duona, pyragas ir konditerijos gaminiai; ledai; medus, sirupas; mielės, kepimo milteliai; druska, garstyčios; actas, padažai; prieskoniai; ledas.

---

(111) **22424**

(156) 2013 04 15

(210) ZP 8344

(220) 1993 05 31

(186) 2023 05 31

(732) ABBOTT GmbH & CO KG, Max-Planck-Ring 2, 65205 Wiesbaden, DE

(540)

HEPTRAL

(511)

5 farmacijos, veterinarijos ir higienos preparatai; dietinis maistas (medicinos reikmėms), kūdikių maistas; pleistrai, tvarsliava; dantų plombavimo ir dantų išlajų gamybos medžiagos; dezinfekavimo preparatai; preparatai nuo kenkėjų; fungicidai, herbicidai.

---

(111) **22448**

(156) 2013 04 03

(210) ZP 6278

(220) 1993 04 05

(186) 2023 04 05

(732) BAYER AKTIENGESELLSCHAFT, Kaiser-Wilhelm-Allee, 51373 Leverkusen, DE

(740) Reda Žabolienė, 7, Advokatės Redos Žabolienės kontora METIDA, Verslo centras VERTAS, Gynėjų g. 16, LT-01109 Vilnius, LT

(540)

BAYTHERM

(511)

1 cheminiai produktai, naudojami pramonėje; neapdirbti plastikai miltelių, drožlių, skysčių, granulių ir putų pavidalu.

17 plastikinių medžiagų pusfabrikačiai, tokie kaip plokštės, plėvelės (išskyrus naudojamas vyniojimui), vamzdžiai, formuoti elementai ir blokai.

---

(111) **22454**

(156) 2013 04 15

(210) ZP 8118

(220) 1993 05 25

(186) 2023 05 25

(732) ABBOTT GmbH & CO KG, Max-Planck-Ring 2, 65205 Wiesbaden, DE

(740) Vytautas Dovydėnas, 1, V. Grybo g. 41-38, LT-10320 Vilnius, LT

(540)

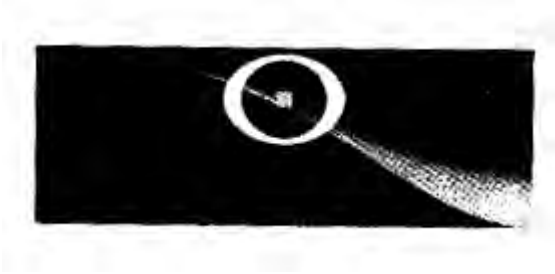

(531) 26.4

(511)

5 farmaciniai, veterinariniai ir higieniniai preparatai.

---

(111) **22470**

(156) 2013 04 09

(210) ZP 6150

(220) 1993 03 30

(186) 2023 03 30

(732) BP PLC, 1 St Jame's Square, London SW1Y 4PD, GB

(740) Marius Jakulis - Jason, 3, AAA Baltic Service Company, J. Jasinskio g. 16 A, LT-01112 Vilnius, LT

(540)

ENERSYN

(511)

1 cheminės medžiagos, naudojamos pramonėje; hidraulinių sistemų skysčiai; antifrizai ir variklių aušinimo skysčiai; stabdžių skysčiai; metalo apdirbimo preparatai; cheminiai skysčiai palengvinti uolienų gręžimą.

4 skystieji ir tirštieji tepalai; tepalai; kuras; degalai; skysčiai pjovimo instrumentams tepti ir aušinti; transmisijos tepalai.

---

(111) **22471**

(156) 2013 04 11

(210) ZP 6154

(220) 1993 03 30

(186) 2023 03 30

(732) BP PLC, 1 St Jame's Square, London SW1Y 4PD, GB

(740) Marius Jakulis - Jason, 3, AAA Baltic Service Company, J. Jasinskio g. 16 A, LT-01112 Vilnius, LT

(540)

AUTRAN

(511)

1 cheminės medžiagos, naudojamos pramonėje; hidraulinių sistemų skysčiai; antifrizai ir variklių aušinimo skysčiai; stabdžių skysčiai; metalo apdirbimo preparatai.

4 skystieji ir tirštieji tepalai; tepalai; kuras; degalai; skysčiai pjovimo instrumentams tepti ir aušinti; transmisijos tepalai, tarp jų automatinės transmisijos skystis.

---

(111) **22472**

(156) 2013 04 11

(210) ZP 6156

(220) 1993 03 30

(186) 2023 03 30

(732) BP PLC, 1 St James's Square, London SW1Y 4PD, GB

(740) Marius Jakulis - Jason, 3, AAA Baltic Service Company, J. Jasinskio g. 16 A, LT-01112 Vilnius, LT

(540)

HYPOGEAR

(511)

1 cheminės medžiagos, naudojamos pramonėje; hidraulinių sistemų skysčiai; antifrizai ir variklių aušinimo skysčiai; stabdžių skysčiai; metalo apdirbimo preparatai.

4 skystieji ir tirštieji tepalai; tepalai; kuras; degalai; skysčiai pjovimo instrumentams tepti ir aušinti; transmisijos tepalai, tarp jų automatinės transmisijos skystis.

---

(111) **22520**

(156) 2013 04 03

(210) ZP 6279

(220) 1993 04 05

(186) 2023 04 05
(732) BAYER AKTIENGESELLSCHAFT, Kaiser-Wilhelm-Allee, 51373 Leverkusen, DE
(740) Reda Žabolienė, 7, Advokatės Redos Žabolienės kontora METIDA, Verslo centras VERTAS, Gynėjų g. 16, LT-01109 Vilnius, LT
(540)

BAYMER

(511)

1 neapdirbti plastikai ir neapdirbtos sintetinės dervos, taip pat ir putų pavidalu.
17 plastikinių medžiagų pusfabrikačiai, tokie kaip plokštės, plėvelės (išskyrus naudojamas vyniojimui), vamzdžiai, žarnos, profiliai, dangos, formuoti elementai ir blokai.

---

(111) **22602**
(156) 2013 04 09
(210) ZP 6629
(220) 1993 04 15
(186) 2023 04 15
(732) CAPITOL RECORDS LLC, 1750 North Vine Street, Hollywood, California 90028, US
(740) Vilija Viešūnaitė, 56, Advokatų profesinė bendrija „TRINITI LT“, L. Stuokos - Gucevičiaus g. 9, LT-01122 Vilnius, LT
(540)



(531) 1.1, 7.1, 27.5
(511)

9 diskų grotuvai, magnetofonai ir magnetinės juostelės su garso įrašais.

---

(111) **22603**
(156) 2013 04 19
(210) ZP 6630
(220) 1993 04 15
(186) 2023 04 15
(732) CAPITOL RECORDS LLC, 1750 North Vine Street, Hollywood, California 90028, US
(740) Vilija Viešūnaitė, 56, Advokatų profesinė bendrija „TRINITI LT“, L. Stuokos - Gucevičiaus g. 9, LT-01122 Vilnius, LT
(540)



(531) 22.5
(511)

9 garso ir vaizdo įrašai, tarp jų garso įrašų diskai ir vaizdo įrašai magnetinėse juostose, laidai, juostos ir kitokie įrašymo reikmenys; garso ir vaizdo įrašymo ir garso išgavimo įtaisai ir instrumentai; monetiniai muzikos automatai; dalys visoms nurodytoms prekėms, priskirtos prie 9 klasės.

---

(111) **22605**
(156) 2013 04 19
(210) ZP 6632
(220) 1993 04 15
(186) 2023 04 15
(732) CAPITOL RECORDS LLC, 1750 North Vine Street, Hollywood, California 90028, US
(740) Vilija Viešūnaitė, 56, Advokatų profesinė bendrija „TRINITI LT“, L. Stuokos - Gucevičiaus g. 9, LT-01122 Vilnius, LT
(540)

BLUE NOTE

(511)

9 garso ir vaizdo įrašai, tarp jų garso įrašų diskai ir vaizdo įrašai magnetinėse juostose, laidai, juostos ir kitokie įrašymo reikmenys; garso ir vaizdo įrašymo ir garso išgavimo įtaisai ir instrumentai; monetiniai muzikos automatai, dalys visoms nurodytoms prekėms, priskirtos prie 9 klasės.

---

(111) **22636**
(156) 2013 04 17
(210) ZP 8770
(220) 1993 06 16
(186) 2023 06 16
(732) REEBOK INTERNATIONAL LIMITED, 4 th Floor, 11/12 Pall Mall, London SW1Y 5LU, GB

(740) Marius Jakulis - Jason, 3, AAA Baltic Service Company, J. Jasinskio g. 16 A, LT-01112 Vilnius, LT

(540)



(531) 26.3, 26.11

(511)

28 žaidimai ir žaislai; gimnastikos ir sporto prekės, nepriskirtos prie kitų klasių.

---

(111) **22719**

(156) 2013 04 09

(210) ZP 6548

(220) 1993 04 09

(186) 2023 04 09

(732) IRISH DISTILLERS LTD, Simmonscourt House, Simmonscourt Road, Ballsbridge, Dublin 4, IE

(740) Marius Jakulis - Jason, 3, AAA Baltic Service Company, J. Jasinskio g. 16 A, LT-01112 Vilnius, LT

(540)

JAMESON

(511)

33 alkoholiniai gėrimai (išskyrus alų).

---

(111) **22720**

(156) 2013 04 05

(210) ZP 5615

(220) 1993 03 17

(186) 2023 03 17

(732) GESTRA AG, Muenchener Strasse 77, 28215 Bremen, DE

(740) Marius Jakulis - Jason, 3, AAA Baltic Service Company, J. Jasinskio g. 16 A, LT-01112 Vilnius, LT

(540)

GESTRA

(531) 27.5

(511)

6 netauriųjų metalų gaminiai, o būtent: uždarymo vožtuvai, uždarymo sklendės, atbuliniai vožtuvai ir atbulinės sklendės (išskyrus vartojamus kaip mašinų dalys), purvo rinktuvės, naudojamos įvairiuose vamzdynuose, stacionarių talpų armatūros.

7 mašininiai prietaisai, skirti stacionarių talpyklų užpildymui ir ištuštinimui (mašinų dalys), o būtent: nešvarumų šalinimo sklendės, druskų šalinimo sklendės, uždarymo vožtuvai, uždarymo sklendės, slėgio reguliavimo sklendės, slėgio reguliavimo prietaisai, elektrinės, hidraulinės ir pneumatinės servopavaros, skysčių ir dujų deaeratoriai, skysčių išvadai, kondensato išvadai, laidumo reguliavimo prietaisai, lygio reguliavimo prietaisai, reguliavimo ir nustatomieji vožtuvai, reguliavimo ir nustatomosios sklendės, atbuliniai vožtuvai, atbulinės sklendės, greitaeigės sklendės, gravitacinį aptekėjimą stabdančios sklendės, apsauginės sklendės, temperatūros reguliavimo prietaisai, terminiu būdu valdomos sklendės.

9 prietaisai, skirti nešvarumų šalinimo sklendžių periodiniam valdymui, prietaisai, skirti šiluminių įrengimų vykdančiųjų organų valdymui ir reguliavimui; matavimo, signalizavimo ir tikrinimo (priežiūros) prietaisai, jų tarpe skirti skysčiams, dujoms, skysčių išvadams, kondensato išvadams, srautams, slėgiui, laidumui, lygiui, temperatūrai ir kitiems fizikiniams dydžiams; matavimo, signalizavimo ir tikrinimo (priežiūros) prietaisų dalys, būtent: indikaciniai prietaisai, ribinių verčių signalizatoriai, ribinių verčių perjungikliai, stiprintuvai, davikliai, ypač skirti slėgiui, laidumui, lygiui, temperatūrai ir kitiems fizikiniams dydžiams; šiluminių įrengimų reguliavimo, valdymo ir tikrinimo (priežiūros) prietaisai, į kurių sudėtį įeina kompiuteriai; reguliavimo, valdymo, tikrinimo (priežiūros) ir duomenų apdorojimo įrenginiai, į kurių sudėtį įeina mikroprocesoriai, ir jų dalys; duomenų apdorojimo įrenginiai ir jų dalys, tarp jų displėjai, kompiuteriai, spausdinimo įrenginiai, klaviatūros; mašinų nuskaitomos duomenų laikmenos su programomis.

11 garų gamybos įrenginiai; šiluminių įrengimų aparatai ir prietaisai, o būtent: garų, dujų ir oro džiovintuvai, garų, dujų ir oro valytuvai, garo katilų armatūros, garų aušintuvai, kondensato plėtimosi talpyklos, kondensato surinkimo talpyklos, šilumokaičiai.

12 automobilių cisternų, vagonų cisternų ir cisternų konteinerių armatūros; prietaisai, skirti automobilių cisternų, vagonų cisternų ir cisternų konteinerių užpildymui bei ištuštinimui.

---

(111) **22721**

(156) 2013 04 05

(210) ZP 5614

(220) 1993 03 17

(186) 2023 03 17

(732) GESTRA AG, Muenchener Strasse 77, 28215 Bremen, DE

(740) Marius Jakulis - Jason, 3, AAA Baltic Service Company, J. Jasinskio g. 16 A, LT-01112 Vilnius, LT

(540)



(531) 26.2, 26.4, 27.5

(511)

6 netauriųjų metalų gaminiai, o būtent: uždarymo vožtuvai, uždarymo sklendės, atbuliniai vožtuvai ir atbulinės sklendės (išskyrus vartojamus kaip mašinų dalys), purvo rinktuvės, naudojamos įvairiuose vamzdynuose, stacionarių talpyklų armatūros.

7 mašininiai prietaisai, skirti stacionarių talpyklų užpildymui ir ištuštinimui (mašinų dalys), o būtent: nešvarumų šalinimo sklendės, druskų šalinimo sklendės, uždarymo vožtuvai, uždarymo sklendės, slėgio reguliavimo sklendės, slėgio reguliavimo prietaisai, elektrinės, hidraulinės ir pneumatinės servopavaros, skysčių ir dujų deaeratoriai, skysčių išvadai, kondensato išvadai, laidumo reguliavimo prietaisai, lygio reguliavimo prietaisai, reguliavimo ir nustatomieji vožtuvai, reguliavimo ir nustatomosios sklendės, atbuliniai vožtuvai, atbulinės sklendės, greitaeigės sklendės, gravitacinį aptekėjimą stabdančios sklendės, apsauginės sklendės, temperatūros reguliavimo prietaisai, terminiu būdu valdomos sklendės.

9 prietaisai, skirti nešvarumų šalinimo sklendžių periodiniam valdymui, prietaisai, skirti šiluminių įrengimų vykdančiųjų organų valdymui ir reguliavimui; matavimo, signalizavimo ir tikrinimo (priežiūros) prietaisai, tarp jų skirti skysčiams, dujoms, skysčių išvadams, kondensato išvadams, srautams, slėgiui, laidumui, lygiui, temperatūrai ir kitiems fizikiniams dydžiams; matavimo, signalizavimo ir tikrinimo (priežiūros) prietaisų dalys, būtent: indikaciniai prietaisai, ribinių verčių signalizatoriai, ribinių verčių perjungikliai, stiprintuvai, davikliai, ypač skirti slėgiui, laidumui, lygiui, temperatūrai ir kitiems fizikiniams dydžiams; šiluminių įrengimų reguliavimo, valdymo ir tikrinimo (priežiūros) prietaisai, į kurių sudėtį įeina kompiuteriai; reguliavimo, valdymo, tikrinimo (priežiūros) ir duomenų apdorojimo įrenginiai, į kurių sudėtį įeina mikroprocesoriai, ir jų dalys; duomenų apdorojimo įrenginiai ir jų dalys, tarp jų displėjai, kompiuteriai, spausdinimo įrenginiai, klaviatūros; mašinų nuskaitomos duomenų laikmenos su programomis.

11 garų gamybos įrenginiai; šiluminių įrengimų aparatai ir prietaisai, o būtent: garų, dujų ir oro džiovintuvai, garų, dujų ir oro valytuvai, garo katilų armatūros, garų aušintuvai, kondensato plėtimosi talpos, kondensato surinkimo talpos, šilumokaičiai.

12 automobilių cisternų, vagonų cisternų ir cisternų konteinerių armatūros; prietaisai, skirti automobilių cisternų, vagonų cisternų ir cisternų konteinerių užpildymui bei ištuštinimui.

---

(111) **22728**

(156) 2013 04 03

(210) ZP 8008

(220) 1993 05 21

(186) 2023 05 21

(732) INSTITUT PASTEUR, 28, Rue du Dr.Roux, 75015 Paris, FR

(740) Reda Žabolienė, 7, Advokatės Redos Žabolienės kontora METIDA, Verslo centras VERTAS, Gynėjų g. 16, LT-01109 Vilnius, LT

(540)

STAMARIL

(511)

5 farmacijos, veterinarijos ir higienos preparatai; dietinis maistas (medicinos reikmėms), kūdikių maistas; pleistrai, tvarsliava; dantų plombavimo ir dantų išlajų gamybos medžiagos; dezinfekavimo preparatai; preparatai nuo kenkėjų; fungicidai, herbicidai.

---

(111) **22785**

(156) 2013 04 12

(210) ZP 7889

(220) 1993 05 20

(186) 2023 05 20

(732) CASTROL LIMITED, Wakefield House, Pipers Way, Swindon, Wiltshire, SN3 1RE, GB

(740) Marius Jakulis - Jason, 3, AAA Baltic Service Company, J. Jasinskio g. 16 A, LT-01112 Vilnius, LT

(540)

HYPOY

(511)

4 skystieji ir tirštieji tepalai; tepalai; kuras; degalai; ne cheminiai kuro ir skystųjų bei tirštųjų tepalų priedai; dulkių sugeriamieji, drėkinamieji ir rišamieji mišiniai; apšvietimo medžiagos.

---

(111) **22862**

(156) 2013 04 09

(210) ZP 7950

(220) 1993 05 20

(186) 2023 05 20

(732) KRAFT FOODS SCHWEIZ HOLDING GmbH, Chollerstrasse 4, 6301 Zug, CH

(740) Reda Žabolienė, 7, Advokatės Redos Žabolienės kontora METIDA, Verslo centras VERTAS, Gynėjų g. 16, LT-01109 Vilnius, LT

(540)

FIGARO

(511)

30 šokoladas, šokolado gaminiai, kakava, konditerijos gaminiai, pyragaičiai, valgomieji ledai.

---

(111) **22864**
(156) 2013 04 09
(210) ZP 7953
(220) 1993 05 20
(186) 2023 05 20
(732) KRAFT FOODS DEUTSCHLAND INTELLECTUAL PROPERTY GmbH & CO KG, Langemarckstrasse 4-20, 28199 Bremen, DE
(740) Reda Žabolienė, 7, Advokatės Redos Žabolienės kontora METIDA, Verslo centras VERTAS, Gynėjų g. 16, LT-01109 Vilnius, LT
(540)

HAG

(511)

30 kava, kavos ekstraktai, šokoladas, saldumynai, priskirti prie 30 klasės.

---

(111) **22870**
(156) 2013 04 09
(210) ZP 7952
(220) 1993 05 20
(186) 2023 05 20
(732) KRAFT FOODS BELGIUM INTELLECTUAL PROPERTY BVBA, Brusselsesteenweg 450, 1500 Halle, BE
(740) Reda Žabolienė, 7, Advokatės Redos Žabolienės kontora METIDA, Verslo centras VERTAS, Gynėjų g. 16, LT-01109 Vilnius, LT
(540)

COTE D'OR

(511)

30 šokolado gaminiai, konditerijos gaminiai ir biskvitai.

---

(111) **22872**
(156) 2013 04 09
(210) ZP 7949
(220) 1993 05 20
(186) 2023 05 20
(732) KRAFT FOODS SCHWEIZ HOLDING GmbH, Chollerstrasse 4, 6301 Zug, CH
(740) Reda Žabolienė, 7, Advokatės Redos Žabolienės kontora METIDA, Verslo centras VERTAS, Gynėjų g. 16, LT-01109 Vilnius, LT

(540)

MILKINIS

(511)

30 kakava, šokoladas, konditerijos gaminiai, duonos ir pyrago gaminiai, pyragaičiai, saldumynai.

---

(111) **22911**
(156) 2013 04 08
(210) ZP 5337
(220) 1993 03 09
(186) 2023 03 09
(732) SENJU PHARMACEUTICAL CO LTD, 2-5-8, Hiranomachi, Chou-ku, Osaka-shi, Osaka, JP
(740) Marius Jakulis - Jason, 3, AAA Baltic Service Company, J. Jasinskio g. 16 A, LT-01112 Vilnius, LT
(540)

CATALIN

(511)

5 farmaciniai preparatai žmonių gydymo ir higienos reikmėms.

---

(111) **22912**
(156) 2013 04 08
(210) ZP 5338
(220) 1993 03 09
(186) 2023 03 09
(732) SENJU PHARMACEUTICAL CO LTD, 2-5-8, Hiranomachi, Chou-ku, Osaka-shi, Osaka, JP
(740) Marius Jakulis - Jason, 3, AAA Baltic Service Company, J. Jasinskio g. 16 A, LT-01112 Vilnius, LT
(540)

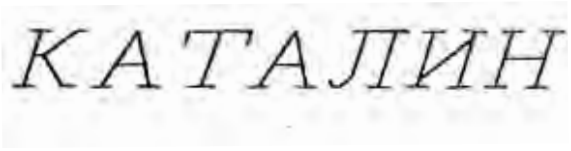

(531) 28.5
(561) KATALIN
(511)

5 farmaciniai preparatai žmonių gydymo ir higienos reikmėms.

---

(111) **22963**
(156) 2013 04 15
(210) ZP 4477
(220) 1993 02 23
(186) 2023 02 23
(732) FURUNO ELECTRIC CO, LTD, 9-52, Ashihara-Cho,

Nishinomiya-shi, Hyogo-ken, JP

(740) Marius Jakulis - Jason, 3, AAA Baltic Service Company, J. Jasinskio g. 16 A, LT-01112 Vilnius, LT

(540)

FURUNO

(531) 27.5

(511)

9 radionavigacinių sistemų imtuvai; hidrolokatoriai; radarai; jūrinio radijo ryšio aparatai; ultragarsiniai distanciniai žvejybinio tinklo gylio ir tinklo akių dydžio matavimo įrengimai; jūrinės navigacijos palydovinių sistemų signalų imtuvai; faksimiliniai imtuvai; žuvų būrių suradimo priemonės; echolotai; palydovinės buvimo žemės rutulio taške sistemos signalų imtuvai; judančio kūno pėdsakų nurodymo aparatūra; jūros dugno kartografavimo hidrolokatoriai; hidrolokatoriai, veikiantys santykinio doplerio dažnio pagrindu; šoninės apžvalgos hidrolokatoriai ir vandens srovės tekėjimo matavimo aparatai.

---

(111) **23002**

(156) 2013 04 19

(210) ZP 9787

(220) 1993 07 22

(186) 2023 07 22

(732) TRANSAMERICA CORPORATION, a Delaware Corporation, 4333 Edgewood Road NE, Cedar Rapids, Iowa 52499, US

(740) Marija Lenkutienė, 6, Patentinių paslaugų centras, UAB, J.Basanavičiaus g. 11/1, LT-03108 Vilnius, LT

(540)



(531) 7.1, 25.5, 25.7

(511)

36 draudimas; finansinė veikla; piniginės operacijos; nekilnojamojo turto operacijos.

---

(111) **23003**

(156) 2013 04 19

(210) ZP 9786

(220) 1993 07 22

(186) 2023 07 22

(732) TRANSAMERICA CORPORATION, a Delaware Corporation, 4333 Edgewood Road NE, Cedar Rapids, Iowa 52499, US

(740) Marija Lenkutienė, 6, Patentinių paslaugų centras, UAB, J.Basanavičiaus g. 11/1, LT-03108 Vilnius, LT

(540)

TRANSAMERICA

(531) 27.5

(511)

36 draudimas; finansinė veikla; piniginės operacijos; nekilnojamojo turto operacijos.

---

(111) **23031**

(156) 2013 04 22

(210) ZP 10649

(220) 1993 08 26

(186) 2023 08 26

(732) OPEL SPECIAL VEHICLES GmbH, Mainzer Strasse (Adam Opel AG - M55), 65428 Ruesselsheim, DE

(740) Vytautas Dovydėnas, 1, V. Grybo g. 41-38, LT-10320 Vilnius, LT

(540)

VECTRA

(511)

12 automobiliai ir jų dalys, priskirtos prie šios klasės.

---

(111) **23034**

(156) 2013 04 03

(210) ZP 10037

(220) 1993 07 29

(186) 2023 07 29

(732) THE CONCENTRATE MANUFACTURING COMPANY OF IRELAND, also trading as Seven-Up International, 20 Reid Street, Williams House, Hamilton, BM

(740) Marius Jakulis - Jason, 3, AAA Baltic Service Company, J. Jasinskio g. 16 A, LT-01112 Vilnius, LT

(540)

PUNICA

(511)

32 mineralinis ir gazuotas vanduo ir kiti bealkoholiniai gėrimai; vaisių gėrimai, vaisių sultys, daržovių sultys (gėrimai); sirupai ir kiti mišiniai bealkoholiniams gėrimams gaminti.

---

(111) **23180**
(156) 2013 04 25
(210) ZP 11010
(220) 1993 09 06
(186) 2023 09 06
(732) LEO PHARMA A/S, Industriparken 55, DK-2750 Ballerup, DK
(740) Marius Jakulis - Jason, 3, AAA Baltic Service Company, J. Jasinskio g. 16 A, LT-01112 Vilnius, LT
(540)

FUCICORT

(511)

5 farmaciniai ir veterinariniai preparatai.

---

(111) **23251**
(156) 2013 04 12
(210) ZP 7890
(220) 1993 05 20
(186) 2023 05 20
(732) CASTROL LIMITED, Wakefield House, Pipers Way, Swindon, Wiltshire, SN3 1RE, GB
(740) Marius Jakulis - Jason, 3, AAA Baltic Service Company, J. Jasinskio g. 16 A, LT-01112 Vilnius, LT
(540)

LMX

(511)

1 cheminiai produktai, naudojami pramonėje ir mokslo reikalams; cheminės medžiagos (pramonės reikmėms); cheminės medžiagos (metalurgijos pramonės reikmėms); cheminiai preparatai (metalų apdirbimo pramonės reikmėms); šaldymo skysčiai; šaldymo skysčiai (šaldymo sistemų aptarnavimui); lakų, dervų, sakų tirpikliai; hidraulinių sistemų skysčiai; detergentai (pramonės reikmėms); nuovirų šalinimo preparatai (ne buitiniai); cheminiai produktai nuo nuovirų ir nuodegų susidarymo (ne buitiniai); emulsikliai; filtravimo medžiagos (cheminiai preparatai); stabdžių skysčiai; cheminiai preparatai defektoskopijos reikmėms; cheminiai laboratorinės analizės preparatai (ne medicinos ir veterinarijos reikmėms); naftos dispergentai; dehidracijos preparatai pramonės reikmėms.

4 skystieji ir tirštieji tepalai; tepalai; kuras; degalai; ne cheminiai kuro ir skystųjų bei tirštųjų tepalų priedai; pjovimo skysčiai; dulkių sugeriamieji, drėkinamieji ir rišamieji mišiniai; apšvietimo medžiagos.

---

(111) **23252**
(156) 2013 04 12
(210) ZP 7894
(220) 1993 05 20
(186) 2023 05 20
(732) CASTROL LIMITED, Wakefield House, Pipers Way, Swindon, Wiltshire, SN3 1RE, GB
(740) Marius Jakulis - Jason, 3, AAA Baltic Service Company, J. Jasinskio g. 16 A, LT-01112 Vilnius, LT
(540)

SYNTILO

(511)

1 cheminiai produktai, naudojami pramonėje ir mokslo reikalams; cheminės medžiagos (pramonės reikmėms); cheminės medžiagos (metalurgijos pramonės reikmėms); cheminiai preparatai (metalų apdirbimo pramonės reikmėms); šaldymo skysčiai; šaldymo skysčiai (šaldymo sistemų aptarnavimui); lakų, dervų, sakų tirpikliai; hidraulinių sistemų skysčiai; detergentai (pramonės reikmėms); nuovirų šalinimo preparatai (ne buitiniai); cheminiai produktai nuo nuovirų ir nuodegų susidarymo (ne buitiniai); emulsikliai; filtravimo medžiagos (cheminiai preparatai); stabdžių skysčiai; cheminiai preparatai defektoskopijos reikmėms; cheminiai laboratorinės analizės preparatai (ne medicinos ir veterinarijos reikmėms); naftos dispergentai; dehidracijos preparatai pramonės reikmėms.

4 skystieji ir tirštieji tepalai; tepalai; kuras; degalai; ne cheminiai kuro ir skystųjų bei tirštųjų tepalų priedai; pjovimo skysčiai; dulkių sugeriamieji, drėkinamieji ir rišamieji mišiniai; apšvietimo medžiagos.

---

(111) **23253**
(156) 2013 04 12
(210) ZP 7895
(220) 1993 05 20
(186) 2023 05 20
(732) CASTROL LIMITED, Wakefield House, Pipers Way, Swindon, Wiltshire, SN3 1RE, GB
(740) Marius Jakulis - Jason, 3, AAA Baltic Service Company, J. Jasinskio g. 16 A, LT-01112 Vilnius, LT
(540)

AGRICASTROL

(511)

1 cheminiai produktai, naudojami pramonėje ir mokslo reikalams; cheminės medžiagos (pramonės reikmėms); cheminės medžiagos (metalurgijos pramonės reikmėms); cheminiai preparatai (metalų apdirbimo pramonės reikmėms); šaldymo skysčiai; šaldymo skysčiai (šaldymo sistemų aptarnavimui); lakų, dervų, sakų tirpikliai; hidraulinių sistemų skysčiai; detergentai (pramonės reikmėms); nuovirų šalinimo preparatai (ne buitiniai); cheminiai produktai nuo nuovirų ir nuodegų susidarymo (ne buitiniai); emulsikliai; filtravimo medžiagos (cheminiai

preparatai); stabdžių skysčiai; cheminiai preparatai defektoskopijos reikmėms; cheminiai laboratorinės analizės preparatai (ne medicinos ir veterinarijos reikmėms); naftos dispergentai; dehidracijos preparatai pramonės reikmėms.

4 skystieji ir tirštieji tepalai; tepalai; kuras; degalai; ne cheminiai kuro ir skystųjų bei tirštųjų tepalų priedai; pjovimo skysčiai; dulkių sugeriamieji, drėkinamieji ir rišamieji mišiniai; apšvietimo medžiagos.

---

(111) **23254**
(156) 2013 04 12
(210) ZP 7897
(220) 1993 05 20
(186) 2023 05 20
(732) CASTROL LIMITED, Wakefield House, Pipers Way, Swindon, Wiltshire, SN3 1RE, GB
(740) Marius Jakulis - Jason, 3, AAA Baltic Service Company, J. Jasinskio g. 16 A, LT-01112 Vilnius, LT
(540)

RUSTILO

(511)

2 preparatai nuo metalų apnašų; preparatai nuo metalų rūdijimo ir apnašų; antikorozinės alyvos ir tirštieji tepalai; antikoroziniai preparatai (apsauginiai); sidabro emulsijos (pigmentai); metalų ėsdinimo preparatai (antikoroziniai); apsauginiai preparatai metalams (vandenį išstumiantieji ir skvarbieji).

4 skystieji ir tirštieji tepalai; tepalai; kuras; degalai; ne cheminiai kuro ir skystųjų bei tirštųjų tepalų priedai; dulkių sugeriamieji, drėkinamieji ir rišamieji mišiniai; apšvietimo medžiagos.

---

(111) **23255**
(156) 2013 04 12
(210) ZP 7903
(220) 1993 05 20
(186) 2023 05 20
(732) CASTROL LIMITED, Wakefield House, Pipers Way, Swindon, Wiltshire, SN3 1RE, GB
(740) Marius Jakulis - Jason, 3, AAA Baltic Service Company, J. Jasinskio g. 16 A, LT-01112 Vilnius, LT
(540)

CASTROL

(511)

1 cheminiai produktai, naudojami pramonėje ir mokslo reikalams; cheminės medžiagos (pramonės reikmėms); cheminės medžiagos (metalurgijos pramonės reikmėms); cheminiai preparatai (metalų apdirbimo pramonės reikmėms); šaldymo skysčiai; šaldymo skysčiai (šaldymo sistemų aptarnavimui); lakų, dervų, sakų tirpikliai; hidraulinių sistemų skysčiai; detergentai (pramonės reikmėms); nuovirų šalinimo preparatai (ne buitiniai); cheminiai produktai nuo nuovirų ir nuodegų susidarymo (ne buitiniai); emulsikliai; filtravimo medžiagos (cheminiai preparatai); stabdžių skysčiai; cheminiai preparatai defektoskopijos reikmėms; cheminiai laboratorinės analizės preparatai (ne medicinos ir veterinarijos reikmėms); naftos dispergentai; dehidracijos preparatai pramonės reikmėms.

2 preparatai nuo metalų apnašų; preparatai nuo metalų rūdijimo ir apnašų; antikorozinės alyvos ir tirštieji tepalai; antikoroziniai preparatai (apsauginiai); sidabro emulsijos (pigmentai); metalų ėsdinimo preparatai (antikoroziniai); apsauginiai preparatai metalams (vandenį išstumiantieji ir skvarbieji).

3 valymo, riebalų šalinimo ir abrazyvinio apdirbimo preparatai; muilas; baktericidiniai ir riebalų šalinimo preparatai (išskyrus naudojamus gamyboje); preparatai rūdims šalinti; valymo preparatai (baktericidiniai pramonės reikmėms); sanitariniai preparatai (tualeto reikmenys); preparatai dažams šalinti.

4 skystieji ir tirštieji tepalai; tepalai; kuras; degalai; ne cheminiai kuro ir skystųjų bei tirštųjų tepalų priedai; pjovimo skysčiai; dulkių sugeriamieji, drėkinamieji ir rišamieji mišiniai; apšvietimo medžiagos.

---

(111) **23294**
(156) 2013 04 11
(210) ZP 6155
(220) 1993 03 30
(186) 2023 03 30
(732) BP PLC, 1 St James's Square, London SW1Y 4PD, GB
(740) Marius Jakulis - Jason, 3, AAA Baltic Service Company, J. Jasinskio g. 16 A, LT-01112 Vilnius, LT
(540)

AIR BP

(511)

1 cheminės medžiagos pramonės reikmėms; hidraulinių sistemų skysčiai, antifrizai ir variklių aušinimo skysčiai; apledėjimą šalinantys skysčiai, stabdžių skysčiai; cheminiai priedai kurui ir tepalinėms medžiagoms.

4 alyvos, tirštieji ir skystieji tepalai.

16 spaudiniai, žurnalai ir periodiniai leidiniai; knygos; kanceliarijos reikmenys; popierius, kartonas ir gaminiai iš jų, nepriskirti prie kitų klasių.

35 pirkimo ir sandorių sudarymo operacijų valdymas; verslo vadybos paslaugos ir įvertinimas; sąskaityba ir sąskaitų ataskaitos; pardavimo ir rinkotyros paslaugos, susijusios su aviacinio kuro, aviacinių tepalų bei su tuo susijusių prekių ir paslaugų pirkimu ir apmokėjimu.

36 kredito kortelių, debeto kortelių, mokėjimo kortelių, asmens identifikavimo kortelių, įgaliotų pirkėjo kortelių, nuolaidų kortelių, grynųjų pinigų kortelių paslaugos; pirkimo finansavimo paslaugos, elektroninis lėšų pervedimas ir grynųjų pinigų išdavimas; sąskaitų būklės apyskaitų sudarymas ir visų išvardintų paslaugų finansinė analizė; atsiskaitymų sistema; kredito operacijos; finansinės operacijos.

37 lėktuvų ir motorinių transporto priemonių techninė priežiūra ir remontas; lėktuvų ir motorinių transporto priemonių tepimas, plovimas, valymas ir poliravimas, apledėjimo nuo lėktuvų ir pakilimo takų pašalinimas; lėktuvų ir motorinių transporto priemonių dažymas; padangų montavimas ir protektorių atnaujinimas; lėktuvų ir motorinių transporto priemonių užpildymas kuru ir techninės priežiūros stotys; aerodromų kuro užpildymo įrenginių statyba ir remontas; techninės aerodromų paslaugos; konsultacijos visų aukščiau išvardintų paslaugų klausimais.

39 aviacinio kuro, tepalų, pramoninių alyvų, apledėjimo pašalinimo skysčių, hidraulinių skysčių bei tepalų sandėliavimas, vežimas ir tiekimas; lėktuvų aprūpinimas kuru, degalais.

41 mokymas ir konsultacijos aviacinių darbų bei užpildymo kuru klausimais; videofilmų ir kino filmų nuoma.

---

(111) **23357**
(156) 2013 04 25
(210) ZP 10342
(220) 1993 08 16
(186) 2023 08 16
(732) LEO PHARMA A/S, Industriparken 55, DK-2750 Ballerup, DK
(740) Marius Jakulis - Jason, 3, AAA Baltic Service Company, J. Jasinskio g. 16 A, LT-01112 Vilnius, LT
(540)

DAIVONEX

(511)

5 farmaciniai ir veterinariniai preparatai.

---

(111) **23365**
(156) 2013 04 22
(210) ZP 10647
(220) 1993 08 26
(186) 2023 08 26
(732) OPEL SPECIAL VEHICLES GmbH, Mainzer Strasse (Adam Opel AG - M55), 65428 Ruesselsheim, DE
(740) Vytautas Dovydėnas, 1, V. Grybo g. 41-38, LT-10320 Vilnius, LT
(540)

Corsa

(511)

12 transporto priemonės, būtent automobiliai.

---

(111) **23366**
(156) 2013 04 22
(210) ZP 10650
(220) 1993 08 26
(186) 2023 08 26
(732) OPEL SPECIAL VEHICLES GmbH, Mainzer Strasse (Adam Opel AG - M55), 65428 Ruesselsheim, DE
(740) Vytautas Dovydėnas, 1, V. Grybo g. 41-38, LT-10320 Vilnius, LT
(540)

CALIBRA

(511)

12 automobiliai ir jų dalys, priskirtos prie šios klasės.

---

(111) **23519**
(156) 2013 04 19
(210) ZP 8850
(220) 1993 06 21
(186) 2023 06 21
(732) ICA AB, Svetsarvaegen 16, 17193 Solna, SE
(740) Marija Lenkutienė, 6, Patentinių paslaugų centras, UAB, J.Basanavičiaus g. 11/1, LT-03108 Vilnius, LT
(540)



(531) 25.3, 27.5
(526) Luxus
(511)

30 kava, arbata, kakava, cukrus, ryžiai, tapijoka, sago, kavos pakaitalai; miltai ir grūdų produktai, duona, pyragas ir konditerijos gaminiai; ledai; medus, sirupas; mielės, kepimo milteliai; druska, garstyčios; actas, padažai; prieskoniai; ledas.

---

(111) **23527**
(156) 2013 04 18
(210) ZP 6674
(220) 1993 04 16
(186) 2023 04 16
(732) HERBSTREITH & FOX KG PEKTIN-FABRIKEN, Turnstrasse 37, 75306 Neuenbuerg, DE
(540)



(531) 26.1, 26.11, 26.15

(511)

29 priedai maisto produktams, tokie kaip obuolių pektinas, citrusinių vaisių pektinas, ropinių daržovių (morkų, burokėlių, ropių) pektinas, saulėgrąžų pektinas ir pektinų ekstraktai; visi aukščiau išvardinti produktai europinės kilmės.

(310)(320)(330) H 68268/29 Wz, 1992 10 02, DE

---

(111) **23645**

(156) 2013 04 09

(210) ZP 7064

(220) 1993 04 29

(186) 2023 04 29

(732) SAMSUNG C&T CORPORATION, 1321-20, Seocho-Dong, Seocho-Gu, Seoul, KR

(740) Virgina Adolfina Draugelienė, 8, UAB TARPINĖ, p. o. box 1202, LT-01007, A. P. Kavoliuko g. 24-152, LT-04328 Vilnius, LT

(540)



(531) 26.1, 27.5

(511)

12 transporto priemonės; aparatai judantys žeme, oru ar vandeniu, lėktuvai ir jų dalys, nurodytos 12 klasėje, šarvuotieji automobiliai, valtys, laivai, dviračiai, vežimai, betono siurbimo mobilios mašinos, šiukšlių transportavimo mašinos, šakiniai krautuvai, malūnsparniai, automobiliai, antžeminių transporto priemonių varikliai, šaldytuvai (transporto priemonės), laistymo mašinos, traktoriai, automobilių keltuvai, dirižabliai, autogiroskopai, krovinių transportavimo mašinos, automobilinės betonmaišės, žemsemės (plaukiojančios), rankiniai vežimėliai, vežimėliai bagažui vežti, laivasraigčiai, kosminės transporto priemonės, sunkvežimiai, jų priekabos, cisternos, važiuoklės; priedai ir dalys visoms minėtoms prekėms, priskirtoms prie 12 klasės.

35 komercinės informacijos agentūrų paslaugos, importo ir eksporto agentūrų paslaugos, konsultacijos pramonės ir komercijos operacijų vadybos klausimais, parodų organizavimas komercijos ar reklamos reikmėms, konsultacijos pramoninės nuosavybės klausimais.

---

(111) **23668**

(156) 2013 04 18

(210) ZP 9563

(220) 1993 07 13

(186) 2023 07 13

(732) ZIPPO MANUFACTURING COMPANY, 33 Barbour Street, Bradford, Pennsylvania 16701, US

(740) Marius Jakulis - Jason, 3, AAA Baltic Service Company, J. Jasinskio g. 16 A, LT-01112 Vilnius, LT

(540)

ZIPPO

(511)

4 žiebtuvėlių dagčiai; žiebtuvėlių degalai.

34 žiebtuvėliai (rūkalių); žiebtuvėlių akmenėliai; žiebtuvėlių dujų balionėliai.

---

(111) **23674**

(156) 2013 04 10

(210) ZP 10881

(220) 1993 09 02

(186) 2023 09 02

(732) FMC CORPORATION, 1735 Market Street, Philadelphia, Pennsylvania 19103, US

(740) Reda Žabolienė, 7, Advokatės Redos Žabolienės kontora METIDA, Verslo centras VERTAS, Gynėjų g. 16, LT-01109 Vilnius, LT

(540)



(531) 28.5

(561) FMSi

(511)

6 ne taurieji metalai ir jų lydiniai; inkarai (išskyrus elektrinius ir automatinius); priekalai; varpai (ne muzikos instrumentai); metalinės statybinės medžiagos (liejiniai ir valcuotos); geležinkelio metalai, bėgiai; grandinės (išskyrus pavaros grandines); metaliniai lynai ir viela; kilnojamosios metalinės konstrukcijos; metaliniai vamzdžiai; seifai ir metalinės dėžės; plieniniai rutuliai; metalinės pasagos; vinys ir metaliniai varžtai; netauriųjų metalų gaminiai, nepriskirti prie kitų klasių; rūdos.

7 mašinos ir staklės; varikliai (išskyrus antžeminių transporto priemonių); mašinų sankabos ir pavaros elementai (išskyrus antžeminių transporto priemonių); žemės ūkio padargai; perėtuvai.

---

(111) **23744**

(156) 2013 04 22

(210) ZP 10646

(220) 1993 08 26

(186) 2023 08 26

(732) OPEL SPECIAL VEHICLES GmbH, Mainzer Strasse (Adam Opel AG - M55), 65428 Ruesselsheim, DE

(740) Vytautas Dovydėnas, 1, V. Grybo g. 41-38, LT-10320 Vilnius, LT

(540)

Opel

(511)

1 metalų grūdinimo ir litavimo preparatai.
6 emaliuoti ir alavuoti metalo gaminiai; geležies dirbiniai (smulkūs), šaltkalvių dirbiniai ir plieno gaminiai; metalinės grandinės; plieniniai rutuliai; varpai; metaliniai vamzdžiai.
7 technikos priemonės, būtent: mašinos, mašinų dalys, siuvimo mašinos, siuvimo mašinų atsarginės dalys, detalės ir reikmenys.
8 technikos priemonės, būtent įrankiai.
9 technikos priemonės, būtent: jūriniai, elektrotechniniai, kontrolės prietaisai ir aparatai; svarstyklės, automobilių ir lėktuvų signalinės priemonės, matavimo prietaisai.
11 automobilių ir dviračių prietaisai, įrenginiai ir įtaisai, priskirti prie 11 klasės.
12 sausumos, vandens, ir oro susisiekimo transporto priemonės; automobiliai, dviračiai, automobilių ir dviračių reikmenys; transporto priemonių dalys, automobilių bei lėktuvų signalinės priemonės; visos minėtos prekės, priskirtos prie 12 klasės.
15 muzikos instrumentai.
17 užpildai ir sandarinimo medžiagos; kaučiukas, kaučiuko pakaitalai; neapdorotos elektros, šilumos ir garso izoliavimo medžiagos, bei minėtų medžiagų gaminiai, priskirti prie 17 klasės; nemetaliniai lankstieji vamzdžiai.
18 pakinktų reikmenys, rimbai, botagai, pakinktai ir jų dalys; odiniai dėklai, makštys, įmovos, futliarai, maišai; dirbiniai iš odos.
19 statybinės medžiagos (nemetalinės); statybiniai standieji nemetaliniai vamzdžiai; asfaltas, dervos ir bitumai; kilnojamieji nemetaliniai statiniai; nemetaliniai paminklai.
20 medžio dirbiniai.
21 namų apyvokos, virtuvės bei tualeto reikmenys ir indai (išskyrus tauriųjų metalų arba jais padengtus), valymo įrenginiai ir įtaisai.

---

(111) **23798**
(156) 2013 04 16
(210) ZP 9927
(220) 1993 07 27
(186) 2023 07 27
(732) CHIP COMMUNICATIONS GmbH, Poccistr. 11, 80336 Munich, DE
(740) Virgina Adolfina Draugelienė, 8, UAB TARPINĖ, p. o. box 1202, LT-01007, A. P. Kavoliuko g. 24-152, LT-04328 Vilnius, LT
(540)

CHIP

(511)

16 spausdintiniai leidiniai mikrokompiuterinės technikos tematika.

---

(111) **24186**
(156) 2013 04 17
(210) ZP 9068
(220) 1993 06 25
(186) 2023 06 25
(732) ALFRED KAERCHER GmbH & CO KG, Alfred-Kaercher-Str. 28-40, 71364 Winnenden, DE
(740) Irena Milda Srėbalienė, 24, Patentinių paslaugų centras, UAB, J.Basanavičiaus g.11/1, LT-03108 Vilnius, LT
(540)



(531) 26.3
(511)

1 antiinkrustantai (cheminės medžiagos nuo kalkinių nuosėdų susidarymo); vandens valymo chemikalai; vandens minkštikliai; paviršiaus aktyviosios medžiagos.
2 apsauginiai preparatai metalams, būtent cheminiai fosfatavimo preparatai.
3 cheminiai valymo preparatai.
5 cheminiai dezinfekavimo preparatai.
6 metaliniai rezervuarai (geriamam ar negeriamam vandeniui); metaliniai konteineriai (gabenimui antžeminėmis transporto priemonėmis).
7 valymo mašinos, purkštuvai (mašinos), plovimo mašinos, tarp jų monetinės, ypač aukšto slėgio, garo srovės, kietų dalelių srovės, purškimo/ekstrakcinės mašinos, valymo šepetinės mašinos, orpūtės dulkėms ir drėgmei siurbti, valymo mašinos (kietiems paviršiams ir tekstilinėms dangoms), kelių šlavimo mašinos, talpyklų vidaus valymo mašinos, įrengimai, iš esmės sudaryti iš vienos ar daugiau aukščiau išvardintų valymo mašinų, purkštuvų, plovimo mašinų; transporto priemonių plovimo mašinos (susidedančios iš vienos ar daugiau aukščiau paminėtų valymo mašinų, iš džiovinimo mašinų ir/arba detergentų skirstytuvo); mašinos, skirtos transporto priemonių priežiūrai; valymo įrankiai su varikliais (profesionalams ir namų ūkiui, ypač šlavimo ir poliravimo); skalbimo ir skalavimo mašinos; hidrauliniai mašinų ir variklių valdymo įtaisai; tiekiamo vandens deaeratoriai; džiovinimo mašinos; aukščiau išvardintų mašinų ir prietaisų dalys, priskirtos prie šios klasės.
8 purkštuvai (įrankiai); valymo, ypač poliravimo įrankiai (be variklių), šių įrankių dalys, priskirtos prie šios klasės.
9 dulkių siurbliai (kilimams) (elektriniai, šepetiniai); elektriniai poliravimo aparatai; apsauginiai drabužiai;

elektriniai ar elektroniniai valdymo įrengimai, tarp jų monetiniai; aukščiau paminėtų prietaisų dalys, priskirtos prie šios klasės.

11 dušai ir rankų praustuvės (tualetuose); sanitariniai aparatai ir įrengimai (prietaisai kūno švarai palaikyti); džiovinimo aparatai; vandens šildymo įrengimai; šildymo (alyva) įrengimai; oro šildytuvai; šildymo aparatai; maisto šiluminio ruošimo aparatai (elektriniai ir neelektriniai), tarp jų kilnojamosios lauko viryklės; aukščiau išvardintų prekių dalys, priskirtos prie šios klasės.

12 priekabos (transporto priemonės).

20 rezervuarai (išskyrus metalinius ir iš plytų) (geriamam ir negeriamam vandeniui); nemetaliniai konteineriai (gabenimui antžeminėmis transporto priemonėmis).

21 valymo reikmenys, ypač šlavimo ir poliravimo, jų dalys, priskirtos prie šios klasės.

22 palapinės (apsauginės).

37 mašinų ir įrengimų techninė priežiūra, tikrinimas ir taisymas; transporto priemonių valymas ir techninė priežiūra; transporto priemonių plovimo savitarnos stotys.

42 valymo ir šildymo įrengimų tyrimo ir projektavimo darbai (kitiems); valymo ir šildymo specialistų konsultacijos (nesusijusios su verslu).

---

(111) **24187**

(156) 2013 04 17

(210) ZP 9069

(220) 1993 06 25

(186) 2023 06 25

(732) ALFRED KAERCHER GmbH & CO KG, Alfred-Kaercher-Str. 28-40, 71364 Winnenden, DE

(740) Irena Milda Srėbalienė, 24, Patentinių paslaugų centras, UAB, J.Basanavičiaus g.11/1, LT-03108 Vilnius, LT

(540)



(531) 26.3, 27.5

(561) KAERCHER

(511)

1 antiinkrustantai (cheminės medžiagos nuo kalkinių nuosėdų susidarymo); vandens valymo chemikalai; vandens minkštikliai; paviršiaus aktyviosios medžiagos.

2 apsauginiai preparatai metalams, būtent cheminiai fosfatavimo preparatai.

3 cheminiai valymo preparatai.

5 cheminiai dezinfekavimo preparatai.

6 metaliniai rezervuarai (geriamam ar negeriamam vandeniui); metaliniai konteineriai (gabenimui antžeminėmis transporto priemonėmis).

7 valymo mašinos, purkštuvai (mašinos), plovimo mašinos, tarp jų monetinės, ypač aukšto slėgio, garo srovės, kietų dalelių srovės, purškimo/ekstrakcinės mašinos, valymo šepetinės mašinos, orpūtės dulkėms ir drėgmei siurbti, valymo mašinos (kietiems paviršiams ir tekstilinėms dangoms), kelių šlavimo mašinos, talpyklų vidaus valymo mašinos, įrengimai, iš esmės sudaryti iš vienos ar daugiau aukščiau išvardintų valymo mašinų, purkštuvų, plovimo mašinų; transporto priemonių plovimo mašinos (susidedančios iš vienos ar daugiau aukščiau paminėtų valymo mašinų, iš džiovinimo mašinų ir/arba detergentų skirstytuvo); mašinos, skirtos transporto priemonių priežiūrai; valymo įrankiai su varikliais (profesionalams ir namų ūkiui, ypač šlavimo ir poliravimo); skalbimo ir skalavimo mašinos; hidrauliniai mašinų ir variklių valdymo įtaisai; tiekiamo vandens deaeratoriai; džiovinimo mašinos; aukščiau išvardintų mašinų ir prietaisų dalys, priskirtos prie šios klasės.

8 purkštuvai (įrankiai); valymo, ypač poliravimo įrankiai (be variklių), šių įrankių dalys, priskirtos prie šios klasės.

9 dulkių siurbliai (kilimams) (elektriniai, šepetiniai); elektriniai poliravimo aparatai; apsauginiai drabužiai; elektriniai ar elektroniniai valdymo įrengimai, tarp jų monetiniai; aukščiau paminėtų prietaisų dalys, priskirtos prie šios klasės.

11 dušai ir rankų praustuvės (tualetuose); sanitariniai aparatai ir įrengimai (prietaisai kūno švarai palaikyti); džiovinimo aparatai; vandens šildymo įrengimai; šildymo (alyva) įrengimai; oro šildytuvai; šildymo aparatai; maisto šiluminio ruošimo aparatai (elektriniai ir neelektriniai), tarp jų kilnojamosios lauko viryklės; aukščiau išvardintų prekių dalys, priskirtos prie šios klasės.

12 priekabos (transporto priemonės).

20 rezervuarai (išskyrus metalinius ir iš plytų) (geriamam ir negeriamam vandeniui); nemetaliniai konteineriai (gabenimui antžeminėmis transporto priemonėmis).

21 valymo reikmenys, ypač šlavimo ir poliravimo, jų dalys, priskirtos prie šios klasės.

22 palapinės (apsauginės).

37 mašinų ir įrengimų techninė priežiūra, tikrinimas ir taisymas; transporto priemonių valymas ir techninė priežiūra; transporto priemonių plovimo savitarnos stotys.

42 valymo ir šildymo įrengimų tyrimo ir projektavimo darbai (kitiems); valymo ir šildymo specialistų konsultacijos (nesusijusios su verslu).

---

(111) **24188**

(156) 2013 04 17

(210) ZP 9070

(220) 1993 06 25

(186) 2023 06 25

(732) ALFRED KAERCHER GmbH & CO KG, Alfred-Kaercher-Str. 28-40, 71364 Winnenden, DE

(740) Irena Milda Srėbalienė, 24, Patentinių paslaugų centras, UAB, J.Basanavičiaus g.11/1, LT-03108 Vilnius, LT

(540)



(531) 27.5

(561) KAERCHER

(511)

1 antiinkrustantai (cheminės medžiagos nuo kalkinių nuosėdų susidarymo); vandens valymo chemikalai; vandens minkštikliai; paviršiaus aktyviosios medžiagos.

2 apsauginiai preparatai metalams, būtent cheminiai fosfatavimo preparatai.

3 cheminiai valymo preparatai.

5 cheminiai dezinfekavimo preparatai.

6 metaliniai rezervuarai (geriamam ar negeriamam vandeniui); metaliniai konteineriai (gabenimui antžeminėmis transporto priemonėmis).

7 valymo mašinos, purkštuvai (mašinos), plovimo mašinos, tarp jų monetinės, ypač aukšto slėgio, garo srovės, kietų dalelių srovės, purškimo/ekstrakcinės mašinos, valymo šepetinės mašinos, orpūtės dulkėms ir drėgmei siurbti, valymo mašinos (kietiems paviršiams ir tekstilinėms dangoms), kelių šlavimo mašinos, talpyklų vidaus valymo mašinos, įrenginiai, iš esmės sudaryti iš vienos ar daugiau aukščiau išvardintų valymo mašinų, purkštuvų, plovimo mašinų; transporto priemonių plovimo mašinos (susidedančios iš vienos ar daugiau aukščiau paminėtų valymo mašinų, iš džiovinimo mašinų ir/arba detergentų skirstytuvo); mašinos, skirtos transporto priemonių priežiūrai; valymo įrankiai su varikliais (profesionalams ir namų ūkiui, ypač šlavimo ir poliravimo); skalbimo ir skalavimo mašinos; hidrauliniai mašinų ir variklių valdymo įtaisai; tiekiamo vandens deaeratoriai; džiovinimo mašinos; aukščiau išvardintų mašinų ir prietaisų dalys, priskirtos prie šios klasės.

8 purkštuvai (įrankiai); valymo, ypač poliravimo įrankiai (be variklių), šių įrankių dalys, priskirtos prie šios klasės.

9 dulkių siurbliai (kilimams) (elektriniai, šepetiniai); elektriniai poliravimo aparatai; apsauginiai drabužiai; elektriniai ar elektroniniai valdymo įrengimai, tarp jų monetiniai; aukščiau paminėtų prietaisų dalys, priskirtos prie šios klasės.

11 dušai ir rankų praustuvės (tualetuose); sanitariniai aparatai ir įrengimai (prietaisai kūno švarai palaikyti); džiovinimo aparatai; vandens šildymo įrengimai; šildymo (alyva) įrengimai; oro šildytuvai; šildymo aparatai; maisto šiluminio ruošimo aparatai (elektriniai ir neelektriniai), tarp jų kilnojamosios lauko viryklės; aukščiau išvardintų prekių dalys, priskirtos prie šios klasės.

12 priekabos (transporto priemonės).

20 rezervuarai (išskyrus metalinius ir iš plytų) (geriamam ir negeriamam vandeniui); nemetaliniai konteineriai (gabenimui antžeminėmis transporto priemonėmis).

21 valymo reikmenys, ypač šlavimo ir poliravimo, jų dalys, priskirtos prie šios klasės.

22 palapinės (apsauginės).

37 mašinų ir įrengimų techninė priežiūra, tikrinimas ir taisymas; transporto priemonių valymas ir techninė priežiūra; transporto priemonių plovimo savitarnos stotys.

42 valymo ir šildymo įrengimų tyrimo ir projektavimo darbai (kitiems); valymo ir šildymo specialistų konsultacijos (nesusijusios su verslu).

---

(111) **24283**

(156) 2013 04 30

(210) ZP 13920

(220) 1993 12 14

(186) 2023 12 14

(732) SYNGENTA PARTICIPATIONS AG, Schwarzwaldallee 215, 4058 Basel, CH

(740) Reda Žabolienė, 7, Advokatės Redos Žabolienės kontora METIDA, Verslo centras VERTAS, Gynėjų g. 16, LT-01109 Vilnius, LT

(540)

PEPITE

(511)

5 preparatai nuo kenkėjų, fungicidai, herbicidai.

---

(111) **24490**

(156) 2013 04 03

(210) ZP 13863

(220) 1993 12 08

(186) 2023 12 08

(732) PEPSICO, INC, 700 Anderson Hill Road, Purchase, NY 10577-1444, US

(740) Marius Jakulis - Jason, 3, AAA Baltic Service Company, J. Jasinskio g. 16 A, LT-01112 Vilnius, LT

(540)

3D'S

(511)

29 mėsa, žuvis, paukštiena ir žvėriena; mėsos ekstraktai; konservuoti, džiovinti, virti ir kepti vaisiai ir daržovės; drebučiai, uogienės, vaisių kompotai; kiaušiniai, pienas ir pieno produktai, maistiniai aliejai ir riebalai.

30 kava, arbata, kakava, cukrus, ryžiai, tapijoka, sago, kavos pakaitalai; miltai ir grūdų produktai, duona, pyragas ir konditerijos gaminiai; ledai; medus, sirupas; mielės, kepimo milteliai; druska, garstyčios; actas, padažai; prieskoniai; ledas.

---

(111) **24491**
(156) 2013 04 03
(210) ZP 13864
(220) 1993 12 08
(186) 2023 12 08
(732) PEPSICO, INC, 700 Anderson Hill Road, Purchase, NY 10577-1444, US
(740) Marius Jakulis - Jason, 3, AAA Baltic Service Company, J. Jasinskio g. 16 A, LT-01112 Vilnius, LT
(540)

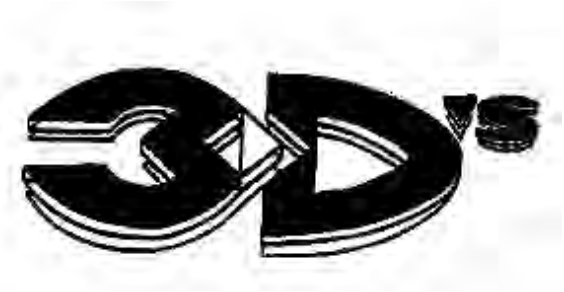

(531) 27.5, 27.7
(511)
29 mėsa, žuvis, paukštiena ir žvėriena; mėsos ekstraktai; konservuoti, džiovinti, virti ir kepti vaisiai ir daržovės; drebučiai, uogienės, vaisių kompotai; kiaušiniai, pienas ir pieno produktai, maistiniai aliejai ir riebalai.
30 kava, arbata, kakava, cukrus, ryžiai, tapijoka, sago, kavos pakaitalai; miltai ir grūdų produktai, duona, pyragas ir konditerijos gaminiai; ledai; medus, sirupas; mielės, kepimo milteliai; druska, garstyčios; actas, padažai; prieskoniai; ledas.

---

(111) **24609**
(156) 2013 04 22
(210) ZP 13476
(220) 1993 11 22
(186) 2023 11 22
(732) REEBOK-CCM HOCKEY OY, Kaukjarventie 284, 30101 Forssa, FI
(740) Marius Jakulis - Jason, 3, AAA Baltic Service Company, J. Jasinskio g. 16 A, LT-01112 Vilnius, LT
(540)

KOHO

(511)
9 apsauginiai šalmai; ledo ritulio žaidėjų ir vartininkų apsauginiai šalmai; apsauginės kaukės (ledo ritulininkams).
18 kelioniniai krepšiai; kelioniniai krepšiai (sportinei aprangai sudėti); medžiokliniai krepšiai; kuprinės, mokyklinės kuprinės; pačiūžų dirželiai.
22 tekstiliniai pakavimo maišeliai.
25 drabužiai, avalynė, galvos apdangalai, pirštinės, kelnės (ledo rituliniankams), drabužiai (gimnastikai ir sportui), marškiniai, trumpos kelnės, baltiniai, sportiniai megztiniai, kepurės.
28 gimnastikos ir sporto prekės; žaidimų lazdos, būtent: ledo ritulio ar ledo riedulio lazdos, ritmušos; antkeliai, antalkūniai, apsauginės pagalvėlės (sportinių kostiumų dalys), šarvai (sporto prekės); pačiūžos; žaidimų kamuoliai, žaidimo sviediniai, žaidimų rutuliukai; kriketo krepšeliai, golfo krepšiai; žaidimų pirštinės.

---

(111) **24610**
(156) 2013 04 22
(210) ZP 13477
(220) 1993 11 22
(186) 2023 11 22
(732) REEBOK-CCM HOCKEY OY, Kaukjarventie 284, 30101 Forssa, FI
(740) Marius Jakulis - Jason, 3, AAA Baltic Service Company, J. Jasinskio g. 16 A, LT-01112 Vilnius, LT
(540)

CANADIEN

(511)
9 apsauginiai šalmai; ledo ritulio žaidėjų ir vartininkų apsauginiai šalmai; apsauginės kaukės (ledo rituliniankams).
18 kelioniniai krepšiai; kelioniniai krepšiai (sportinei aprangai sudėti); medžiokliniai krepšiai; kuprinės, mokyklinės kuprinės; pačiūžų dirželiai.
22 tekstiliniai pakavimo maišeliai.
25 drabužiai, avalynė, galvos apdangalai, pirštinės, kelnės (ledo rituliniankams), drabužiai (gimnastikai ir sportui), marškiniai, trumpos kelnės, baltiniai, sportiniai megztiniai, kepurės.
28 gimnastikos ir sporto prekės; žaidimų lazdos, būtent: ledo ritulio ar ledo riedulio lazdos, ritmušos; antkeliai, antalkūniai, apsauginės pagalvėlės (sportinių kostiumų dalys), šarvai (sporto prekės); pačiūžos; žaidimų kamuoliai, žaidimo sviediniai, žaidimų rutuliukai; kriketo krepšeliai, golfo krepšiai; žaidimų pirštinės.

---

(111) **24611**
(156) 2013 04 22
(210) ZP 13478
(220) 1993 11 22
(186) 2023 11 22
(732) REEBOK-CCM HOCKEY OY, Kaukjarventie 284, 30101 Forssa, FI
(740) Marius Jakulis - Jason, 3, AAA Baltic Service Company, J. Jasinskio g. 16 A, LT-01112 Vilnius, LT
(540)

TITAN

(511)
9 apsauginiai šalmai; ledo ritulio žaidėjų ir vartininkų apsauginiai šalmai; apsauginės kaukės (ledo rituliniankams).

18 kelioniniai krepšiai; kelioniniai krepšiai (sportinei aprangai sudėti); medžiokliniai krepšiai; kuprinės, mokyklinės kuprinės; pačiūžų dirželiai.
22 tekstiliniai pakavimo maišeliai.
25 drabužiai, avalynė, galvos apdangalai, pirštinės, kelnės (ledo ritulininkams), drabužiai (gimnastikai ir sportui), marškiniai, trumpos kelnės, baltiniai, sportiniai megztiniai, kepurės.
28 gimnastikos ir sporto prekės; žaidimų lazdos, būtent: ledo ritulio ar ledo riedulio lazdos, ritmušos; antkeliai, antalkūniai, apsauginės pagalvėlės (sportinių kostiumų dalys), šarvai (sporto prekės); pačiūžos; žaidimų kamuoliai, žaidimų sviediniai, žaidimų rutuliukai; kriketo krepšeliai, golfo krepšiai; žaidimų pirštinės.

---

(111) **24692**
(156) 2013 04 15
(210) ZP 13751
(220) 1993 11 05
(186) 2023 11 05
(732) HENKEL AG & CO. KGaA, Henkelstrasse 67, 40191 Duesseldorf, DE
(540)

OPTI

(511)
3 baldų ir grindų valymo ir priežiūros preparatai.

---

(111) **25065**
(156) 2013 04 19
(210) ZP 14525
(220) 1994 01 21
(186) 2024 01 21
(732) JAWAUNION SRO, Brodce 35, 25741 Tynec nad Sazavou, CZ
(740) Reda Žabolienė, 7, Advokatės Redos Žabolienės kontora METIDA, Verslo centras VERTAS, Gynėjų g. 16, LT-01109 Vilnius, LT
(540)



(531) 1.3, 26.1
(511)
12 transporto priemonės, varikliai, motociklai, jų dalys ir detalės, priskirtos prie šios klasės.

---

(111) **47505**
(156) 2013 04 17
(210) 2003 0656
(220) 2003 03 26
(186) 2023 03 26
(732) UNITED PARCEL SERVICE OF AMERICA, INC, 55 Glenlake Parkway, NE, Atlanta, Georgia 30328, US
(740) Vytautas Dovydėnas, 1, V. Grybo g. 41-38, LT-10320 Vilnius, LT
(540)



(531) 24.1
(511)
39 krovinių ekspedijavimas; daiktų pakavimas transportavimui; laiškų, dokumentų, pranešimų, spaudinių, kitų prekių ir turto vežimo ir transportavimo įvairiomis transporto priemonėmis paslaugos; aukščiau paminėtų daiktų sandėliavimas, saugojimas, pakavimas, pristatymas ir grąžinimas; kompiuterinis informacijos teikimas apie vidines ir tarptautines transportavimo ir pristatymo paslaugas; laivų čarterio, nuomos teikimas bei sutvarkymas kitiems; dokumentų dėžių nuoma; dokumentų persiuntimas, gavimas ir pristatymas kitiems.
(310)(320)(330) 78/229026, 2003 03 24, US

---

(111) **47506**
(156) 2013 04 17
(210) 2003 0659
(220) 2003 03 27
(186) 2023 03 27
(732) UNITED PARCEL SERVICE OF AMERICA, INC, 55 Glenlake Parkway, NE, Atlanta, Georgia 30328, US
(740) Vytautas Dovydėnas, 1, V. Grybo g. 41-38, LT-10320 Vilnius, LT

(540)



(531) 24.1

(511)

36 draudimo paslaugos; finansinių operacijų paslaugos; piniginių operacijų paslaugos; kredito paslaugos; muitinės tarpininkavimo paslaugos; muitinės procedūrų atlikimo paslaugos; importo muito grąžinimo reklamacijų pateikimas kitiems; nekilnojamojo turto operacijų paslaugos; nekilnojamojo turto operacijų tarpininkavimo paslaugos; tarpininkavimas (maklerių veikla); komercinio kreditavimo paslaugos; laidavimas muitinės įkaitiniais raštais; muitinės įkaitinių raštų parūpinimas laikinai įvežamoms prekėms; muito grąžinimo paslaugos; vizų/kvotų įforminimas; muitinės įkaitinių raštų parūpinimas; elektroninių mokėjimų paslaugos; faktoringo paslaugos; garantinių reikalavimų tvarkybos paslaugos; garantijų paslaugos; rizikos vadyba (priskirta prie 36 klasės); visos minėtos paslaugos, išskyrus bankų ir banko operacijų paslaugas.

(310)(320)(330) 78/229043, 2003 03 24, US

---

(111) **47777**

(156) 2013 04 17

(210) 2003 0658

(220) 2003 03 27

(186) 2023 03 27

(732) UNITED PARCEL SERVICE OF AMERICA, INC, 55 Glenlake Parkway, NE, Atlanta, Georgia 30328, US

(740) Vytautas Dovydėnas, 1, V. Grybo g. 41-38, LT-10320 Vilnius, LT

(540)



(531) 24.1, 27.5

(511)

9 įrašytos kompiuterių programos; kompiuterių aparatinė ir įrašyta programinė įranga; baterijos; atsarginiai, nenutrūkstamojo elektros tiekimo aparatai; viršįtampio saugikliai; magnetiniai diskai ir juostos; kompiuterių spausdintuvai, matavimo (masteliniai) aparatai; svarstyklės; skaitytuvai (duomenų dorojimo įrenginiai); kompiuterinė programinė įranga (automatinei bylų įkrovai, transportavimo kortelių, dokumentų ir sąskaitų paruošimui ir spausdinimui, transportavimo kortelių, dokumentų ir sąskaitų pateikimui elektronine forma, informacijos pateikimui apie transportavimo ir pristatymo paslaugas, dokumentų, patvirtinančių pristatymą, pateikimui, įskaitant skaitmeninį siuntinio gavėjo parašą ir informacijos apie transportavimo apskaitą su kliento identifikavimu gavimui, perdirbimui ir apdorojimui).

16 spausdintinės publikacijos, prospektai, brošiūros, informaciniai biuleteniai, knygos, plakatai, periodiniai leidiniai, kalendoriai, žurnalai, auklėjamoji, švietimo ir mokomoji spausdintinė medžiaga, transparantai, spausdintiniai reklaminiai skelbimai; popierinės arba kartoninės dėžės ir pakuotės; adresų ir transportavimo kortelės; raštinės prekės, staliniai rinkiniai, rašiklių ir pieštukų rinkiniai, rašikliai, popieriaus sąvaržų dalytuvai, rašymo komplektai iš rašiklių ir laikiklių, užrašų laikikliai, automatiniai plunksnakočiai, staliniai aplankai (raštams); raštinės aplankai ir biuvarai; vizitinių kortelių kartotekos, aplankai su žiedais, laiškų atidarymo įrankiai, stalinės saugojimo dėžės, pakavimo popierius, popieriniai paketai, vokai, kartonas, pakavimo kartonas, kartoninės pakavimo dėžės, kartoniniai vokai ir kartoninės dėžės; pakavimo plastikiniai paketai, vokai ir maišeliai, plastikiniai paketai vyniojimui arba pakavimui.

25 drabužiai ir apranga, skrybėlės ir kepurės, trumpikės, megztiniai, striukės, kojinės, paltai, apsiaustai, švarkai, sportiniai marškinėliai, sportinės palaidinės, kelnės, marškiniai, palaidinės, liemenės, sportiniai nertiniai, neperšlampamieji drabužiai, avalynė ir pirštinės.

35 reklamos paslaugos; logistikos vadyba; verslo vadybos paslaugos; verslo konsultavimo paslaugos; verslo tvarkybos paslaugos; įstaigų veikla; vadybos pagalba; informacijos apie transportuojamus siuntinius rinkimas kompiuterinėse duomenų bazėse ir jos teikimas; vadybos konsultavimo paslaugos; pavyzdžių platinimas; rūšiavimo paslaugos; prekių sukaupimas (išskyrus vežimą) kitiems, teikiantis pirkėjams galimybę patogiai apžiūrėti ir įsigyti tų prekių; duomenų apdorojimo paslaugos; fotokopijavimo paslaugos; dokumentų dauginimas; klientą identifikuojantis transportavimo apskaitos informacijos automatinis rinkimas ir teikimas per visuotinį kompiuterių tinklą; verslo vadyba, tvarkyba transportavimo srityje (transportavimo tinklo valdymo sprendimų paslaugos); transportavimo įstaigų veikla (pagreitinto surinkimo, saugojimo, transportavimo ir pristatymo organizavimo paslaugos); muitinės dokumentų tvarkymas; frančizė.

38 ryšių ir teleryšių paslaugos; faksimilinių ir elektroninių pranešimų paslaugos; pranešimų pristatymo ir siuntimo paslaugos; telefono paslaugos ir laidinio ryšio paslaugos; laiškų, dokumentų ir kitų tekstų perdavimo paslaugos per teleksą, telefoną, elektronines priemones, visuotinius kompiuterinius tinklus; siuntimų sekimas per visuotinį kompiuterinį tinklą; dokumentų pristatymas tiesioginiame laiko režime per visuotinį kompiuterinį tinklą.

42 juridinės paslaugos; moksliniai ir pramoniniai tyrimai; kompiuterių aparatinės ir programinės įrangos projektavimas ir tobulinimas; konsultacinės paslaugos kompiuterių aparatinės ir programinės įrangos sistemų projektavimo, parinkimo, realizavimo ir panaudojimo srityje kitiems; programinės įrangos licencijavimas.

(310)(320)(330) 78/229 056, 2003 03 24, US

---

(111) **47793**
(156) 2013 04 16
(210) 2002 2254
(220) 2002 11 28
(186) 2022 11 28
(732) UAB „NAUJOJI MELODIJA“, Mildos g.33-3, LT-10311 Vilnius, LT
(540)



(531) 26.1, 27.5
(511)

9 moksliniai, jūriniai, geodeziniai, fotografijos, kinematografijos, optiniai, svėrimo, matavimo, signalizavimo, tikrinimo (priežiūros), gelbėjimo, mokymo prietaisai ir aparatai; elektros praleidimo, perjungimo, transformavimo, akumuliavimo, reguliavimo ir valdymo aparatai ir prietaisai; garso ar vaizdo įrašymo, perdavimo ar atkūrimo aparatūra; magnetinės duomenų laikmenos, įrašų diskai; prekybos automatai ir monetinių aparatų mechanizmai; kasos aparatai, skaičiavimo mašinos, duomenų dorojimo įrenginiai ir kompiuteriai; gesintuvai.

---

(111) **48100**
(156) 2013 04 29
(210) 2003 0188
(220) 2003 02 04
(186) 2023 02 04
(732) KGK HOLDING AB, 191 81 Sollentuna, SE
(740) Reda Žabolienė, 7, Advokatės Redos Žabolienės kontora METIDA, Verslo centras VERTAS, Gynėjų g. 16, LT-01109 Vilnius, LT
(540)



(531) 29.1
(591) mėlyna.
(511)

35 reklama; verslo vadyba; verslo tvarkyba; įstaigų veikla.

36 draudimas; finansinės operacijos; piniginės operacijos; nekilnojamojo turto operacijos.

37 statyba; taisymas (remontas); įtaisymo ir įrengimo paslaugos.

---

(111) **48153**
(156) 2013 04 12
(210) 2003 0324
(220) 2003 02 19
(186) 2023 02 19
(732) UAB „MONDLO“, Mindaugo g.20-28, LT-03245 Vilnius, LT
(540)



(531) 7.1, 25.1, 28.3
(511)

43 restoranai.

---

(111) **48203**
(156) 2013 04 03
(210) 2003 0430
(220) 2003 03 03
(186) 2023 03 03
(732) NEPTŪNO VANDENYS, UAB, Rudnios g. 1, LT-65201 Varėna, LT
(740) Marius Jakulis - Jason, 3, AAA Baltic Service Company, J. Jasinskio g. 16 A, LT-01112 Vilnius, LT
(540)

NEPTŪNAS

(511)
32 alus; mineralinis ir gazuotas vanduo, kiti gaivieji gėrimai; vaisių gėrimai ir vaisių sultys; sirupai ir kiti gėrimų gaminimo mišiniai.

---

(111) **48207**
(156) 2013 04 24
(210) 2003 0452
(220) 2003 03 06
(186) 2023 03 06
(732) UAB „BIRŠTONO MINERALINIAI VANDENYS“ IR KO, B. Sruogos g. 7, LT-59209 Birštonas, LT
(740) Otilija Klimaitienė, 35, AAA Baltic Service Company, J. Jasinskio g. 16 A, LT-01112 Vilnius, LT
(540)

AQVILLE

(511)
32 alus; mineralinis ir gazuotas vanduo, kiti gaivieji gėrimai; vaisių gėrimai ir vaisių sultys; sirupai ir kiti gėrimų gaminimo mišiniai.

---

(111) **48311**
(156) 2013 04 03
(210) 2003 0266
(220) 2003 02 11
(186) 2023 02 11
(732) H-D U.S.A., LLC, 3700 West Juneau Avenue, Milwaukee, WI 53208, US
(740) Marius Jakulis - Jason, 3, AAA Baltic Service Company, J. Jasinskio g. 16 A, LT-01112 Vilnius, LT
(540)

V-ROD

(511)
25 drabužiai, apranga, avalynė, galvos apdangalai.

---

(111) **48312**
(156) 2013 04 03
(210) 2003 0267
(220) 2003 02 11
(186) 2023 02 11
(732) H-D U.S.A., LLC, 3700 West Juneau Avenue, Milwaukee, WI 53208, US
(740) Marius Jakulis - Jason, 3, AAA Baltic Service Company, J. Jasinskio g. 16 A, LT-01112 Vilnius, LT
(540)

SCREAMIN’ EAGLE

(511)
12 transporto priemonės; sausumos, vandens ir oro susisiekimo priemonės.
25 drabužiai, apranga, avalynė, galvos apdangalai.

---

(111) **48314**
(156) 2013 04 08
(210) 2003 0281
(220) 2003 02 12
(186) 2023 02 12
(732) DAEWOO ELECTRONICS CORPORATION, 686, Ahyeon-Dong, Mapo-Gu, Seoul, KR
(740) Marius Jakulis - Jason, 3, AAA Baltic Service Company, J. Jasinskio g. 16 A, LT-01112 Vilnius, LT
(540)

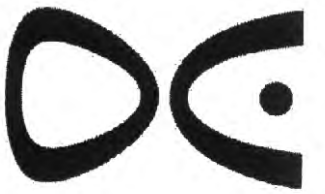

(531) 27.1
(511)
7 mašinos ir staklės; varikliai (išskyrus antžeminių transporto priemonių); mašinų sankabų ir pavarų elementai (išskyrus antžeminių transporto priemonių); žemės ūkio padargai (išskyrus rankinius); perėtuvai.
9 moksliniai, jūriniai, geodeziniai, fotografijos, kinematografijos, optiniai, svėrimo, matavimo, signalizavimo, tikrinimo (priežiūros), gelbėjimo, mokymo prietaisai ir aparatai; elektros praleidimo, perjungimo, transformavimo, akumuliavimo, reguliavimo ir valdymo aparatai ir prietaisai; garso ar vaizdo įrašymo, perdavimo ar atkūrimo aparatūra; magnetinės duomenų laikmenos, įrašų diskai; prekybos automatai ir monetinių aparatų mechanizmai; kasos aparatai, skaičiavimo mašinos, duomenų dorojimo įrenginiai ir kompiuteriai; gesintuvai.
11 apšvietimo, šildymo, garų gamybos, valgio virimo, šaldymo, džiovinimo, vėdinimo, vandens tiekimo ir sanitariniai įrenginiai.

---

(111) **48322**
(156) 2013 04 12
(210) 2003 0310
(220) 2003 02 18

(186) 2023 02 18
(732) ANCHOR HEALTH & BEAUTY CARE PRIVATE LIMITED, G-9, Basu Shree, Cross Road-A, M.I.D.C., Marol, Andheri (East), Mumbai 400 093, IN
(740) Reda Žabolienė, 7, Advokatės Redos Žabolienės kontora METIDA, Verslo centras VERTAS, Gynėjų g. 16, LT-01109 Vilnius, LT
(540)



(531) 18.4, 26.4, 29.1
(591) raudona, juoda, balta.
(511)
3 balinimo preparatai ir kitos skalbimo medžiagos; valymo, poliravimo, šveitimo ir švitrinamojo apdirbimo preparatai; muilas; parfumerija, eteriniai aliejai, kosmetika, plaukų losjonai; dantų milteliai ir pastos.
21 namų apyvokos arba virtuvės reikmenys ir indai (išskyrus brangiųjų metalų arba jais padengtus); šukos ir kempinės; šepečiai (išskyrus teptukus); šepečių medžiagos; valymo reikmenys; metaliniai raizginiai šveistukai; neapdirbtas arba iš dalies apdirbtas stiklas (išskyrus statybinį); stiklo, porceliano ir keramikos gaminiai, nepriskirti prie kitų klasių.

---

(111) **48329**
(156) 2013 04 09
(210) 2003 0332
(220) 2003 02 20
(186) 2023 02 20
(732) UAB „METEKA“, Jūžintų g.5, LT-42164 Rokiškis, LT
(740) Reda Žabolienė, 7, Advokatės Redos Žabolienės kontora METIDA, Verslo centras VERTAS, Gynėjų g. 16, LT-01109 Vilnius, LT
(540)

AGROTARNA

(511)
7 mašinos ir staklės; varikliai (išskyrus antžeminių transporto priemonių); mašinų sankabų ir pavarų elementai (išskyrus antžeminių transporto priemonių); žemės ūkio padargai (išskyrus rankinius); perėtuvai.
12 transporto priemonės; sausumos, vandens ir oro susisiekimo priemonės.
35 reklama; verslo vadyba; verslo tvarkyba; įstaigų veikla.
37 statyba; taisymas (remontas); įtaisymo ir įrengimo paslaugos.
39 vežimas; prekių pakavimas ir sandėliavimas; kelionių rengimas.
44 žemdirbystės, sodininkystės ir miškininkystės paslaugos; žemės ūkio įrengimų nuoma.

---

(111) **48339**
(156) 2013 04 22
(210) 2003 0473
(220) 2003 03 07
(186) 2023 03 07
(732) UAB „TURO PREKYBA“, Laisvės pr. 123, LT-06118 Vilnius, LT
(740) Reda Žabolienė, 7, Advokatės Redos Žabolienės kontora METIDA, Verslo centras VERTAS, Gynėjų g. 16, LT-01109 Vilnius, LT
(540)



(531) 24.15, 27.5, 29.1
(591) raudona, mėlyna.
(511)
35 reklama; verslo vadyba; verslo tvarkyba; įstaigų veikla.

---

(111) **48344**
(156) 2013 04 03
(210) 2003 0494
(220) 2003 03 12
(186) 2023 03 12
(732) UAB „SEIKA“, M.Antokolskio g.13-7, LT-01131 Vilnius, LT
(740) Reda Žabolienė, 7, Advokatės Redos Žabolienės kontora METIDA, Verslo centras VERTAS, Gynėjų g. 16, LT-01109 Vilnius, LT
(540)

SVEIKI

(511)
35 reklama; verslo vadyba; verslo tvarkyba; įstaigų veikla.

---

(111) **48390**
(156) 2013 04 12
(210) 2003 0341
(220) 2003 02 21
(186) 2023 02 21
(732) LIETUVOS RESPUBLIKOS KRONO IR OPINIO KOLITO LIGŲ DRAUGIJA, Kovo 11-osios g.44-26, LT-51321 Kaunas, LT
(540)



(531) 25.1, 27.5
(511)
36 finansinės operacijos; piniginės operacijos.
41 švietimas, mokymas.

---

(111) **48405**
(156) 2013 04 08
(210) 2003 0240
(220) 2003 02 10
(186) 2023 02 10
(732) ICA AB, Svetsarvaegen 16, 17193 Solna, SE
(740) Marija Lenkutienė, 6, Patentinių paslaugų centras, UAB, J.Basanavičiaus g. 11/1, LT-03108 Vilnius, LT
(540)

NOVALINE

(511)
9 elektrinės baterijos ir kišeninių žibintuvėlių, radijo aparatų, fotoaparatų, videokamerų baterijos; uždegimo baterijos ir baterijų įkrovimo įtaisai, baterijos transporto priemonėms ir laivams, įkraunamos baterijos, juostos, kompaktinių diskų pastoviosios atminties įrenginiai (CD-ROMS), videokasetės, diskai, elektros instaliacijos loveliai, elektros laidai, elektros kabeliai, lydieji saugikliai, viela iš metalo lydinių (saugiklių viela), elektriniai virvėlaidžiai.
11 lemputės, elektrinės lemputės.

---

(111) **48408**
(156) 2013 04 10
(210) 2003 0258
(220) 2003 02 10
(186) 2023 02 10
(732) UAB „GLAXOSMITHKLINE LIETUVA“, Ukmergės g. 120, LT-08105 Vilnius, LT
(740) Marius Jakulis - Jason, 3, AAA Baltic Service Company, J. Jasinskio g. 16 A, LT-01112 Vilnius, LT
(540)

Faringodol

(511)
5 farmacijos preparatai, vaistai.

---

(111) **48413**
(156) 2013 04 24
(210) 2003 0438
(220) 2003 03 04
(186) 2023 03 04
(732) VYGANTAS SKRODENIS, Tvirtovės al. 14, LT-50169 Kaunas, LT
(740) Reda Žabolienė, 7, Advokatės Redos Žabolienės kontora METIDA, Verslo centras VERTAS, Gynėjų g. 16, LT-01109 Vilnius, LT
(540)

RA

(511)
11 apšvietimo, šildymo įrenginiai, elektrinės šildyklės (ne medicinos reikmėms), šildymo aparatai.

---

(111) **48418**
(156) 2013 04 16
(210) 2003 0560
(220) 2003 03 18
(186) 2023 03 18
(732) CORBY DISTILLERIES LIMITED, 1100 - 225 King Street West, Toronto, Ontario M5V 3M2, CA
(740) Marius Jakulis - Jason, 3, AAA Baltic Service Company, J. Jasinskio g. 16 A, LT-01112 Vilnius, LT
(540)

LAMB’S NAVY RUM

(511)
33 vynas, spiritiniai gėrimai, likeriai, kokteiliai, svaigieji gėrimai.

---

(111) **48424**
(156) 2013 04 19
(210) 2003 0566
(220) 2003 03 18
(186) 2023 03 18
(732) VESTEL ELEKTRONIK SANAYI VE TICARET AS, Organize Sanayi Bolgesi, 45030 Manisa, TR
(740) Reda Žabolienė, 7, Advokatės Redos Žabolienės kontora METIDA, Verslo centras VERTAS, Gynėjų g. 16, LT-01109 Vilnius, LT

(540)

VESTEL

(511)

7 skalbimo mašinos, indaplovės, dulkių siurbliai, atliekų šalinimo mašinos, elektriniai konservų dėžučių ir skardinių atidarytuvai, minėtų prekių varikliai bei dalys ir detalės.

---

(111) **48431**
(156) 2013 04 03
(210) 2003 0264
(220) 2003 02 11
(186) 2023 02 11
(732) LE SPORTSAC, INC, 9490 Gateway Drive, Suite 200, Reno, Nevada 89521, US
(740) Marius Jakulis - Jason, 3, AAA Baltic Service Company, J. Jasinskio g. 16 A, LT-01112 Vilnius, LT
(540)



(531) 25.3, 27.5
(511)

18 rankinės, lagaminai, kelioniniai krepšiai, kosmetiniai krepšeliai (tušti), reikmeninės (tuščios), drabužių kelioniniai krepšiai, krepšeliai (maišeliai) pirkiniams, dideli krepšiai, sportiniai krepšiai, maži lagaminai, plokšti lagaminai, portfeliai, kuprinės.

---

(111) **48433**
(156) 2013 04 03
(210) 2003 0269
(220) 2003 02 11
(186) 2023 02 11
(732) H-D U.S.A., LLC, 3700 West Juneau Avenue, Milwaukee, WI 53208, US
(740) Marius Jakulis - Jason, 3, AAA Baltic Service Company, J. Jasinskio g. 16 A, LT-01112 Vilnius, LT
(540)

BUELL

(511)

9 moksliniai, jūriniai, geodeziniai, fotografijos, kinematografijos, optiniai, svėrimo, matavimo, signalizavimo, tikrinimo (priežiūros), gelbėjimo, mokymo prietaisai ir aparatai; elektros praleidimo, perjungimo, transformavimo, akumuliavimo, reguliavimo ir valdymo aparatai ir prietaisai; garso ar vaizdo įrašymo, perdavimo ar atkūrimo aparatūra; magnetinės duomenų laikmenos, įrašų diskai; prekybos automatai ir monetinių aparatų mechanizmai; kasos aparatai, skaičiavimo mašinos, duomenų dorojimo įrenginiai ir kompiuteriai; gesintuvai.

12 transporto priemonės; sausumos, vandens ir oro susisiekimo priemonės.

18 odos ir odų pakaitalai, jų gaminiai, nepriskirti prie kitų klasių; gyvūnų odos, kailiai; lagaminai, kelioniniai krepšiai; lietaus ir saulės skėčiai, lazdos (kriukiai); rimbai, botagai, pakinktai ir jų dalys.

25 drabužiai, apranga, avalynė, galvos apdangalai.

35 reklama; verslo vadyba; verslo tvarkyba; įstaigų veikla.

37 statyba; taisymas (remontas); įtaisymo ir įrengimo paslaugos.

---

(111) **48484**
(156) 2013 04 18
(210) 2003 0649
(220) 2003 03 25
(186) 2023 03 25
(732) EISAI R&D MANAGEMENT CO, LTD, 6-10, Koishikawa 4-chome, Bunkyo-ku, Tokyo 112-8088, JP
(740) Vytautas Dovydėnas, 1, V. Grybo g. 41-38, LT-10320 Vilnius, LT
(540)

PRIALT

(511)

5 farmaciniai preparatai.

---

(111) **48490**
(156) 2013 04 19
(210) 2003 0346
(220) 2003 02 24
(186) 2023 02 24
(732) LIETUVOS IR JAV UAB „VANVITA“, Saltoniškių g.9, LT-01109 Vilnius, LT
(740) Reda Žabolienė, 7, Advokatės Redos Žabolienės kontora METIDA, Verslo centras VERTAS, Gynėjų g. 16, LT-01109 Vilnius, LT
(540)



(531) 1.15, 25.1, 25.7, 27.5, 29.1
(591) mėlyna, žydra, balta.
(511)
32 alus; mineralinis ir gazuotas vanduo, kiti gaivieji gėrimai; vaisių gėrimai ir vaisių sultys; sirupai ir kiti gėrimų gaminimo mišiniai.

---

(111) **48502**
(156) 2013 04 03
(210) 2003 0505
(220) 2003 03 13
(186) 2023 03 13
(732) UAB „VALENTIS“, Molėtų pl. 11, LT-08409 Vilnius, LT
(740) Gediminas Pranevičius, 54, Advokatų kontora VARUL, Konstitucijos pr. 7, LT-09308 Vilnius, LT
(540)

OROSEPT

(511)
5 vaistai (žmonių reikmėms).

---

(111) **48507**
(156) 2013 04 04
(210) 2003 0554
(220) 2003 03 17
(186) 2023 03 17
(732) MEDANA PHARMA SPOLKA AKCYJNA, ul. Wladyslawa Lokietka 10, 98-200 Sieradz, PL
(740) Ramunė Garšvienė, 30, Dūkštų g. 28-20, LT-07171 Vilnius, LT
(540)

CEVIKAP

(511)
5 farmaciniai preparatai.

---

(111) **48520**
(156) 2013 04 25
(210) 2003 0471
(220) 2003 03 07
(186) 2023 03 07
(732) TIME OUT GROUP LIMITED, Universal House, 251 Tottenham Court Road, London W1T 7AB, GB
(540)

TIME OUT

(511)
16 spaudiniai, spausdintiniai leidiniai; žurnalai; periodiniai leidiniai, dienoraščiai (spausdintiniai leidiniai); knygos, tarp jų vadovai (knygos) ir turisto vadovai (knygos), vadovai (žurnalai ir periodiniai leidiniai), turisto vadovai (žurnalai ir periodiniai leidiniai); laikraščiai; spausdintinių leidinių ir periodinių leidinių priedai bei skyriai (spaudiniai); popierius, popieriaus gaminiai; kartonas ir kartono gaminiai; spaudiniai ir periodiniai lediniai (reklamai); fotonuotraukos; raštinės reikmenys; biuro reikmenys (išskyrus baldus); mokomoji medžiaga ir vaizdinės priemonės (išskyrus aparatūrą); užrašų knygutės; kalendoriai, tarp jų darbo planavimo kalendoriai; žemėlapiai.
35 informacija apie parduotuves, turgavietes, pirkinius ir naujienas pirkėjams.
39 informacija apie turistines ekskursijas, geografines vietoves ir įžymias vietas.
41 švietimo, profesinio mokymo, pramogų informacija; informacija apie poilsio ir pramogų renginius, informacija apie sportą, šventes, meną, konferencijas, parodas, varžybas, konkursus, karnavalus, karnavalo eisenas, pramoginius rodinius (šou), radijo ir televizijos programas ir laidas; informacija apie įvykius, susijusius su švietimu, profesiniu mokymu, pramogomis, poilsiu, sportu, šventėmis, menu, konferencijomis, parodomis, varžybomis, konkursais, karnavalais, karnavalo eisenomis, pramoginiais rodiniais (šou), radijo ir televizijos programomis ir laidomis; sporto renginių, varžybų, konkursų, karnavalų, karnavalo eisenų, pramoginių rodinių (šou), madų demonstravimo, parodų, pramoginių programų ir laidų rengimas, vedimas, kūrimas; kino filmų kūrimas (gaminimas); vaizdo ir garso įrašymo paslaugos; bilietų rezervavimas ir užsakymas pramogoms bei kultūros ir sporto renginiams; knygų leidyba, tekstų skelbimas (išskyrus reklaminius).

---

(111) **48527**
(156) 2013 04 16
(210) 2003 0581
(220) 2003 03 20
(186) 2023 03 20
(732) AES ENGINEERING LIMITED, Global Technology Centre, Bradmarsh Business Park, Mill Close, Rotherham S60 1BZ, GB
(740) Marija Lenkutienė, 6, Patentinių paslaugų centras, UAB, J.Basanavičiaus g. 11/1, LT-03108 Vilnius, LT
(540)

AESSEAL

(511)
7 mechaniniai sandarinimo įtaisai.

---

(111) **48551**
(156) 2013 04 19
(210) 2003 0409
(220) 2003 02 26
(186) 2023 02 26
(732) GLAXO GROUP LIMITED, Glaxo Wellcome House, Berkeley Avenue, Greenford, Middlesex UB6 0NN, GB
(740) Marius Jakulis - Jason, 3, AAA Baltic Service Company, J. Jasinskio g. 16 A, LT-01112 Vilnius, LT

(540)

SUNISA

(511)

5 farmacijos preparatai ir medžiagos, skirtos centrinės nervų sistemos prevencijai, gydymui ir/ar palengvinimui.

---

(111) **48580**
(156) 2013 04 10
(210) 2003 0665
(220) 2003 03 27
(186) 2023 03 27
(732) UAB „GLAXOSMITHKLINE LIETUVA“, Ukmergės g. 120, LT-08105 Vilnius, LT
(740) Marius Jakulis - Jason, 3, AAA Baltic Service Company, J. Jasinskio g. 16 A, LT-01112 Vilnius, LT
(540)

MAGVIT

(511)

5 farmacijos preparatai, vitaminai.

---

(111) **48666**
(156) 2013 04 22
(210) 2003 0734
(220) 2003 04 04
(186) 2023 04 04
(732) NYCOMED PHARMA AS, Drammensveien 852, 1372 Asker, NO
(740) Marius Jakulis - Jason, 3, AAA Baltic Service Company, J. Jasinskio g. 16 A, LT-01112 Vilnius, LT
(540)

IBUMETIN

(511)

5 farmacijos preparatai ir medžiagos; analgetikai ir/ar priešuždegiminiai preparatai.

---

(111) **48679**
(156) 2013 04 17
(210) 2003 0645
(220) 2003 03 25
(186) 2023 03 25
(732) WATKINS MANUFACTURING CORPORATION, a California Corporation, 1280 Park Center Drive, Vista, California 92081, US
(740) Reda Žabolienė, 7, Advokatės Redos Žabolienės kontora METIDA, Verslo centras VERTAS, Gynėjų g. 16, LT-01109 Vilnius, LT
(540)

HOT SPRING

(511)

11 apšvietimo, šildymo, garų gamybos, valgio virimo, šaldymo, džiovinimo, vėdinimo, vandens tiekimo ir sanitariniai įrenginiai.
35 reklama; verslo vadyba; verslo tvarkyba; įstaigų veikla.

---

(111) **48685**
(156) 2013 04 17
(210) 2003 0745
(220) 2003 04 07
(186) 2023 04 07
(732) THAI PRESIDENT FOODS PUBLIC COMPANY LIMITED, 304 Srinakarin Road, Huamark, Bangkapi, Bangkok 10240, TH
(740) Tatjana Sterlina, 37, UAB „Intels“, Naugarduko g. 32 / 2, LT-03225 Vilnius, LT
(540)



(531) 27.5, 28.3
(511)

30 lakštiniai makaronai, greitai paruošiami lakštiniai makaronai, kiaušinių makaronai, ryžių makaronai; maisto produktai, paruošti iš grūdų produktų, makaronų, ryžių, biskvitų, miltų (maistui); greitai paruošiamos ryžių košės, greitai paruošiami virti ryžiai, greitai paruošiami pupelių makaronai, ledai, spagečiai, makaronų tešla.

---

(111) **48695**
(156) 2013 04 10
(210) 2003 0796
(220) 2003 04 11
(186) 2023 04 11
(732) AKCINĖ BENDROVĖ „KĖDAINIŲ GRŪDAI“, Pramonės g.8, LT-57501 Kėdainiai, LT
(540)



(531) 27.5, 29.1
(591) žalia, geltona.
(511)
30 miltai (maistui).
31 pašarai, neapdoroti javų grūdai.

---

(111) **48715**
(156) 2013 04 19
(210) 2003 0914
(220) 2003 04 29
(186) 2023 04 29
(732) COLGATE-PALMOLIVE COMPANY, a Delaware Corporation, 300 Park Avenue, New York, New York 10022, US
(740) Vytautas Dovydėnas, 1, V. Grybo g. 41-38, LT-10320 Vilnius, LT
(540)

COLGATE MOBILE

(511)
21 dantų šepetukai.

---

(111) **48721**
(156) 2013 04 19
(210) 2003 0403
(220) 2003 02 26
(186) 2023 02 26
(732) AKCINĖ BENDROVĖ „ORTOPEDIJOS TECHNIKA“, Partizanų g.17, LT-49476 Kaunas, LT
(540)



(531) 2.3, 27.5
(511)
10 ortopedinė avalynė; ortopediniai batai; ortopediniai diržai; gipso tvarsčiai (ortopedinėms reikmėms); įtvarai chirurginiai; kelių tvarsčiai (ortopedija); kojinės nuo venų išsiplėtimo; kojų ir rankų protezai; korsetai (medicinos reikmėms); ortopedijos gaminiai; ortopediniai padai; ortopediniai vidpadžiai; pilvo diržai; pilvo korsetai; krūtų protezai; atraminiai tvarsčiai; elastiniai tvarsčiai; prilaikomieji tvarsčiai; tvarsčiai (vyturai).
25 antkrūtiniai; apavas; avalynė; sportinė avalynė; avalynės apvadai; avalynės apvadai (metaliniai); avalynės priekinės dalys; avalynės priešslydžio įtaisai; avalynės viršutinės dalys; batai; batų apvadai; metaliniai batų apvadai; batų užkulniai; batviršiai; drabužių diržai; diržai (juostos); kelnių diržai; blauzdinių raiščiai, dirželiai; kojinės; kojinės (prakaitinės); kojinių laikikliai; kojinių užkulniai; kojų įmovos (išskyrus šildomas elektra); korsetai; kulnai; liemenėlės; liemenės; liemenės (drabužiai); marškinėliai; marškiniai; movos (drabužiai); pažastiniai; pėdkelnės; pusbačiai; puskojinės; puskojinių laikikliai; rankogaliai; drabužių rankogaliai; sandalai; sportinė avalynė; sportiniai batai.

---

(111) **48760**
(156) 2013 04 17
(210) 2003 0618
(220) 2003 03 21
(186) 2023 03 21
(732) RAFAILS DEIFTS, Dzirnavu Street 57A-1, LV-1010 Riga, LV
(740) Marius Jakulis - Jason, 3, AAA Baltic Service Company, J. Jasinskio g. 16 A, LT-01112 Vilnius, LT
(540)



(531) 26.3, 27.1, 27.5, 29.1
(526) INVENTARIZACIJAS SERVISS
(591) mėlyna, geltona, balta.
(511)
35 reklama; konsultacijos ir informacija susijusi su inventorizacija; verslo patikrinimai (įskaitant inventorizacijos paslaugas).

---

(111) **48761**
(156) 2013 04 17
(210) 2003 0619
(220) 2003 03 21
(186) 2023 03 21
(732) RAFAILS DEIFTS, Dzirnavu Street 57A-1, LV-1010 Riga, LV
(740) Marius Jakulis - Jason, 3, AAA Baltic Service Company, J. Jasinskio g. 16 A, LT-01112 Vilnius, LT
(540)



(531) 26.3, 27.1, 27.5, 29.1
(591) mėlyna, geltona, balta.
(511)
35 reklama; konsultacijos ir informacija susijusi su inventorizacija; verslo patikrinimai (įskaitant inventorizacijos paslaugas).

---

(111) **48762**
(156) 2013 04 17
(210) 2003 0620
(220) 2003 03 21
(186) 2023 03 21
(732) RAFAILS DEIFTS, Dzirnavu Street 57A-1, LV-1010 Riga, LV
(740) Marius Jakulis - Jason, 3, AAA Baltic Service Company, J. Jasinskio g. 16 A, LT-01112 Vilnius, LT
(540)



(531) 26.3, 27.1, 29.1
(591) geltona, balta.
(511)
35 reklama; konsultacijos ir informacija susijusi su inventorizacija; verslo patikrinimai (įskaitant inventorizacijos paslaugas).

---

(111) **48763**
(156) 2013 04 17
(210) 2003 0621
(220) 2003 03 21
(186) 2023 03 21
(732) RAFAILS DEIFTS, Dzirnavu Street 57A-1, LV-1010 Riga, LV
(740) Marius Jakulis - Jason, 3, AAA Baltic Service Company, J. Jasinskio g. 16 A, LT-01112 Vilnius, LT
(540)

INVENTA

(511)
35 reklama; konsultacijos ir informacija susijusi su inventorizacija; verslo patikrinimai (įskaitant inventorizacijos paslaugas).

---

(111) **48771**
(156) 2013 04 16
(210) 2003 0841
(220) 2003 04 17
(186) 2023 04 17
(732) UAB „IN RE“, Lukiškių g. 3-216, 6 a., LT-01108 Vilnius, LT
(740) Gražina Pečiulienė, 38, P. Vileišio g. 24-71, LT-10301 Vilnius, LT
(540)



(531) 26.4, 27.5
(511)
9 kompiuterių programos, įrašyta kompiuterių programinė įranga.

---

(111) **48772**
(156) 2013 04 16
(210) 2003 0842
(220) 2003 04 17
(186) 2023 04 17
(732) UAB „IN RE“, Lukiškių g. 3-216, 6 a., LT-01108 Vilnius, LT
(740) Gražina Pečiulienė, 38, P. Vileišio g. 24-71, LT-10301 Vilnius, LT
(540)



(531) 26.4
(511)
42 mokslo ir technologijų paslaugos ir su tuo susiję tyrimai ir projektavimas; kompiuterių programinės ir aparatinės įrangos projektavimas ir tobulinimas.

---

(111) **48787**
(156) 2013 04 25
(210) 2003 0857
(220) 2003 04 22
(186) 2023 04 22
(732) UAB „ALKESTA“, Naujoji g.118, LT-62175 Alytus, LT
(740) Reda Žabolienė, 7, Advokatės Redos Žabolienės kontora METIDA, Verslo centras VERTAS, Gynėjų g. 16, LT-01109 Vilnius, LT
(540)



(531) 26.4, 29.1
(591) oranžinė, pilka.
(511)
37 statyba; taisymas (remontas); įtaisymo ir įrengimo paslaugos.

---

(111) **48791**
(156) 2013 04 12
(210) 2003 0865
(220) 2003 04 23
(186) 2023 04 23
(732) UAB „SILBERAUTO“, Pirklių g.9, LT-02241 Vilnius, LT
(740) Marija Lenkutienė, 6, Patentinių paslaugų centras, UAB, J.Basanavičiaus g. 11/1, LT-03108 Vilnius, LT
(540)

SILBERAUTO

(511)
12 transporto priemonės; sausumos, vandens ir oro susisiekimo priemonės.
35 reklama; verslo vadyba; verslo tvarkyba; įstaigų veikla.
36 draudimas; finansinės operacijos; piniginės operacijos; nekilnojamojo turto operacijos.
37 statyba; taisymas (remontas); įtaisymo ir įrengimo paslaugos.
38 telekomunikacijos.
39 vežimas; prekių pakavimas ir sandėliavimas; kelionių rengimas.
41 švietimas, mokymas; pramogos; sportinė ir kultūrinė veikla.
42 mokslo ir technologijų paslaugos ir su tuo susiję tyrimai ir projektavimas; pramoninės analizės ir tyrimų paslaugos; kompiuterių programinės ir aparatinės įrangos projektavimas ir tobulinimas; juridinės paslaugos.
43 maisto ir gėrimų parūpinimo paslaugos; laikinas apgyvendinimas.

---

(111) **48811**
(156) 2013 04 03
(210) 2003 0903
(220) 2003 04 29
(186) 2023 04 29
(732) DINERS CLUB INTERNATIONAL LTD, 2500 Lake Cook Road, Riverwoods, Illinois 60015, US
(740) Vaclovas Kiškis, 47, Adomaičiai, Lavoriškių pšt., LT-15032 Vilniaus r., LT
(540)

DINERS

(511)
36 draudimas; finansinės operacijos; piniginės operacijos; nekilnojamojo turto operacijos.

---

(111) **48812**
(156) 2013 04 03
(210) 2003 0904
(220) 2003 04 29
(186) 2023 04 29
(732) DINERS CLUB INTERNATIONAL LTD, 2500 Lake Cook Road, Riverwoods, Illinois 60015, US
(740) Vaclovas Kiškis, 47, Adomaičiai, Lavoriškių pšt., LT-15032 Vilniaus r., LT
(540)

DINERS CLUB INTERNATIONAL

(511)
36 draudimas; finansinės operacijos; piniginės operacijos; nekilnojamojo turto operacijos.

---

(111) **48813**
(156) 2013 04 03
(210) 2003 0906
(220) 2003 04 29
(186) 2023 04 29
(732) DINERS CLUB INTERNATIONAL LTD, 2500 Lake Cook Road, Riverwoods, Illinois 60015, US
(740) Vaclovas Kiškis, 47, Adomaičiai, Lavoriškių pšt., LT-15032 Vilniaus r., LT

(540)



(531) 26.15

(511)

36 draudimas; finansinės operacijos; piniginės operacijos; nekilnojamojo turto operacijos.

---

(111) **48832**

(156) 2013 04 18

(210) 2003 0663

(220) 2003 03 27

(186) 2023 03 27

(732) LIETUVOS BUŠIDO FEDERACIJA, Sodų g. 5-2, LT-01313 Vilnius, LT

(740) Reda Žabolienė, 7, Advokatės Redos Žabolienės kontora METIDA, Verslo centras VERTAS, Gynėjų g. 16, LT-01109 Vilnius, LT

(540)

BUSHIDO

(511)

32 alus; mineralinis ir gazuotas vanduo, kiti gaivieji gėrimai; vaisių gėrimai ir vaisių sultys; sirupai ir kiti gėrimų gaminimo mišiniai.

---

(111) **48836**

(156) 2013 04 16

(210) 2003 0813

(220) 2003 04 14

(186) 2023 04 14

(732) SPIRITS PRODUCT INTERNATIONAL INTELLECTUAL PROPERTY BV, 3, rue du Fort Rheinsheim, L-2419 Luxembourg, Grand Duchy of Luxembourg, LU

(740) Marija Lenkutienė, 6, Patentinių paslaugų centras, UAB, J.Basanavičiaus g. 11/1, LT-03108 Vilnius, LT

(540)



(531) 3.7, 24.3, 24.5, 24.9, 25.1, 29.1

(591) balta, pilka, šviesiai ir tamsiai mėlyna, rusva.

(511)

33 degtinė.

---

(111) **48910**

(156) 2013 04 18

(210) 2003 1135

(220) 2003 06 05

(186) 2023 06 05

(732) THE PROCTER & GAMBLE COMPANY, One Procter & Gamble Plaza, Cincinnati, Ohio 45202, US

(740) Marius Jakulis - Jason, 3, AAA Baltic Service Company, J. Jasinskio g. 16 A, LT-01112 Vilnius, LT

(540)

NATURELLA

(511)

5 higieniniai ir menstruaciniai gaminiai moterims, tarp jų higieniniai įklotai ir tamponai, kelnaičių įklotai ir tamponai, kelnaičių įklotai, vidiniai sugeriamieji ir apsauginiai įklotai.

---

(111) **48931**

(156) 2013 04 19

(210) 2003 0749

(220) 2003 04 08

(186) 2023 04 08

(732) GLAXO GROUP LIMITED, Glaxo Wellcome House, Berkeley Avenue, Greenford, Middlesex UB6 0NN, GB

(740) Marius Jakulis - Jason, 3, AAA Baltic Service Company, J. Jasinskio g. 16 A, LT-01112 Vilnius, LT

(540)

AMOXIL

(511)

5 farmaciniai preparatai.

---

(111) **48937**

(156) 2013 04 19

(210) 2003 0801

(220) 2003 04 11

(186) 2023 04 11

(732) COLGATE-PALMOLIVE COMPANY, a Delaware Corporation, 300 Park Avenue, New York, New York 10022, US

(740) Vytautas Dovydėnas, 1, V. Grybo g. 41-38, LT-10320 Vilnius, LT

(540)



(531) 25.12, 26.1, 27.7, 29.1
(591) mėlyna, pilka, juoda, balta, geltona.
(511)
3 asmeninės priežiūros gaminiai, būtent dezodorantai ir preparatai nuo prakaitavimo.

---

(111) **48953**
(156) 2013 04 18
(210) 2003 0391
(220) 2003 02 26
(186) 2023 02 26
(732) FRITO-LAY TRADING COMPANY (EUROPE) GmbH, Spitalgasse 2, CH-3011 Bern, CH
(740) Marius Jakulis - Jason, 3, AAA Baltic Service Company, J. Jasinskio g. 16 A, LT-01112 Vilnius, LT
(540)



(531) 2.5, 26.1, 27.5, 29.1
(591) mėlyna, geltona, juoda, rusva, smėlio, balta.
(511)
29 konservuotos ir džiovintos daržovės ir vaisiai (razinos, besėklės razinos, serbentai); cukruoti vaisiai (cukruotos citrinų ir apelsinų žievelės), riešutai, bulvių produktai (traškučiai, lazdelės); drebučiai, uogienės, kompotai; riebūs aptepai (riešutų ar nugos pagrindu); kiaušiniai, pienas ir pieno produktai; maistiniai aliejai ir riebalai.
30 miltai ir grūdų produktai; kepimo mišiniai duonai, pyragaičiams, keksams, pyragams, tortams ir smulkiems tešlainiams; duona, bandelės, raguoliai, picos (įskaitant pusfabrikačius); saldūs džiūvėsėliai; duonos gaminiai (lengvas ir traškus užkandis); tešlainiai, pyragaičiai, konditerijos gaminiai (saldumynai), sausainiai, biskvitai; šokolado aptepai, šokolado plytelės ir šokolado įdarai, šokolado įdarai su riešutais ir/arba grūdų produktais, ir/arba vaisiais ir ryžiais; cukruje apkepinti riešutai (praline), riešutų konditerijos gaminiai, marcipanai; saldainiai, saldėsiai, vaisiniai saldėsiai, karamelė, kramtomoji guma (vaisių ir vyno skonio).

---

(111) **49015**
(156) 2013 04 23
(210) 2003 0957
(220) 2003 05 08
(186) 2023 05 08
(732) UŽDAROJI AKCINĖ BENDROVĖ „SKONIS IR KVAPAS“, V. A. Graičiūno g. 10, LT-02241 Vilnius, LT
(740) Reda Žabolienė, 7, Advokatės Redos Žabolienės kontora METIDA, Verslo centras VERTAS, Gynėjų g. 16, LT-01109 Vilnius, LT
(540)



(531) 5.5, 25.1, 25.7, 26.1, 29.1
(591) tamsiai mėlyna, gelsva.
(511)
16 popierius, kartonas ir jų gaminiai, nepriskirti prie kitų klasių; spaudiniai; įrišimo medžiagos; fotonuotraukos; raštinės reikmenys; raštinės ir buitinės lipniosios medžiagos; dailininkų reikmenys; teptukai; rašomosios mašinėlės ir biuro reikmenys (išskyrus baldus); mokomoji medžiaga ir vaizdinės priemonės (išskyrus aparatūrą); plastikinės pakavimo medžiagos (nepriskirtos prie kitų klasių); šriftai; klišės.

---

(111) **49017**
(156) 2013 04 23
(210) 2003 0959
(220) 2003 05 08
(186) 2023 05 08
(732) UŽDAROJI AKCINĖ BENDROVĖ „SKONIS IR KVAPAS“, V. A. Graičiūno g. 10, LT-02241 Vilnius, LT
(740) Reda Žabolienė, 7, Advokatės Redos Žabolienės kontora METIDA, Verslo centras VERTAS, Gynėjų g. 16, LT-01109 Vilnius, LT
(540)



(531) 5.5, 24.3
(511)
16 popierius, kartonas ir jų gaminiai, nepriskirti prie kitų klasių; spaudiniai; įrišimo medžiagos; fotonuotraukos; raštinės reikmenys; raštinės ir buitinės lipniosios medžiagos; dailininkų reikmenys; teptukai; rašomosios mašinėlės ir biuro reikmenys (išskyrus baldus); mokomoji medžiaga ir vaizdinės priemonės (išskyrus aparatūrą); plastikinės pakavimo medžiagos (nepriskirtos prie kitų klasių); šriftai; klišės.
21 namų apyvokos arba virtuvės reikmenys ir indai (išskyrus brangiųjų metalų arba jais padengtus); šukos ir kempinės; šepečiai (išskyrus teptukus); šepečių medžiagos; valymo reikmenys; metaliniai raizginiai šveistukai; neapdirbtas arba iš dalies apdirbtas stiklas (išskyrus statybinį); stiklo, porceliano ir keramikos gaminiai, nepriskirti prie kitų klasių.
30 kava, arbata, kakava, cukrus, ryžiai, tapijoka, sago kruopos, kavos pakaitalai; miltai ir grūdų produktai, duona, pyragas ir konditerijos gaminiai, ledai; medus, sirupas; mielės, kepimo milteliai; druska, garstyčios; actas, padažai; prieskoniai; ledas.
34 tabakas; rūkymo reikmenys; degtukai.
35 reklama; verslo vadyba; verslo tvarkyba; įstaigų veikla.

---

(111) **49018**
(156) 2013 04 02
(210) 2003 0963
(220) 2003 05 09
(186) 2023 05 09
(732) UŽDAROJI AKCINĖ BENDROVĖ „DRUSKININKŲ RASA“, Baravykų g. 3, LT-66181 Druskininkai, LT
(540)

RASA

(511)
33 svaigieji gėrimai (išskyrus alų).

---

(111) **49060**
(156) 2013 04 16
(210) 2003 1038
(220) 2003 05 21
(186) 2023 05 21
(732) SPIRITS INTERNATIONAL BV, 3, rue du Fort Rheinsheim, L-2419 Luxembourg, Grand Duchy of Luxembourg, LU
(740) Marija Lenkutienė, 6, Patentinių paslaugų centras, UAB, J.Basanavičiaus g. 11/1, LT-03108 Vilnius, LT
(540)

СТОЛИЧНАЯ

(531) 28.5
(561) STOLICHNAJA
(511)
32 alus; mineralinis ir gazuotas vanduo, kiti gaivieji gėrimai; vaisių gėrimai ir vaisių sultys; sirupai ir kiti gėrimų gaminimo mišiniai.
33 svaigieji gėrimai (išskyrus alų), degtinė, spiritiniai gėrimai.
35 reklama, prekių pardavimo skatinimas, verslo vadyba, verslo vadybos ir organizavimo konsultacijos (franšizės paslaugos).

---

(111) **49084**
(156) 2013 04 18
(210) 2003 0937
(220) 2003 05 06
(186) 2023 05 06
(732) PREMIA TALLINNA KUELMHOONE AS, Betooni 4, 11415 Tallinn, EE
(740) Marius Jakulis - Jason, 3, AAA Baltic Service Company, J. Jasinskio g. 16 A, LT-01112 Vilnius, LT
(540)



(531) 27.5, 29.1
(591) violetinė, žalia, geltona, mėlyna, pilka, balta.
(511)
30 ledai, vaisiniai ledai, valgomieji ledai.

---

(111) **49091**
(156) 2013 04 03
(210) 2003 1063
(220) 2003 05 23
(186) 2023 05 23
(732) H-D U.S.A., LLC, 3700 West Juneau Avenue, Milwaukee, WI 53208, US
(740) Marius Jakulis - Jason, 3, AAA Baltic Service Company, J. Jasinskio g. 16 A, LT-01112 Vilnius, LT
(540)

SPORTSTER

(511)
12 transporto priemonės; sausumos, vandens ir oro susisiekimo priemonės.
25 drabužiai, apranga, avalynė, galvos apdangalai.
28 žaidimai ir žaislai; gimnastikos ir sporto reikmenys, nepriskirti prie kitų klasių; Kalėdų eglučių papuošalai.

---

(111) **49100**
(156) 2013 04 12
(210) 2003 1218
(220) 2003 06 20
(186) 2023 06 20
(732) MB „AROMA REX“, Tylioji g. 16, LT-59206 Birštonas, LT
(540)



(531) 24.9, 25.1, 26.1, 27.5, 29.1
(591) aukso, ruda, žalsva.
(511)
30 kava, arbata, kakava, cukrus, ryžiai, tapijoka, sago kruopos, kavos pakaitalai; miltai ir grūdų produktai, duona, pyragas ir konditerijos gaminiai, ledai; medus, sirupas; mielės, kepimo milteliai, druska, garstyčios; actas, padažai; prieskoniai; ledas.
35 reklama; verslo vadyba; verslo tvarkyba; įstaigų veikla.

---

(111) **49117**
(156) 2013 04 19
(210) 2003 0479
(220) 2003 03 10
(186) 2023 03 10
(732) VIEŠOJI ĮSTAIGA VILNIAUS PSICHOTERAPIJOS IR PSICHOANALIZĖS CENTRAS, Latvių g.19 A, LT-08113 Vilnius, LT
(540)



(591) raudona, juoda, balta.
(511)
44 medicinos paslaugos.

---

(111) **49119**
(156) 2013 04 03
(210) 2003 0872
(220) 2003 04 24
(186) 2023 04 24
(732) UAB „VALENTIS“, Molėtų pl. 11, LT-08409 Vilnius, LT
(740) Gediminas Pranevičius, 54, Advokatų kontora VARUL, Konstitucijos pr. 7, LT-09308 Vilnius, LT
(540)

MYRRHAMILE

(511)
5 vaistai (žmonių reikmėms).

---

(111) **49127**
(156) 2013 04 18
(210) 2003 0987
(220) 2003 05 13
(186) 2023 05 13
(732) UAB AGROFIRMA „SĖKLOS“, Smėlio g. 8, LT-10324 Vilnius, LT
(740) Reda Žabolienė, 7, Advokatės Redos Žabolienės kontora METIDA, Verslo centras VERTAS, Gynėjų g. 16, LT-01109 Vilnius, LT
(540)



(531) 5.5, 25.3, 27.5, 29.1
(591) žalia, raudona, balta.
(511)
1 chemijos produktai, naudojami žemės ūkyje, sodininkystėje ir miškininkystėje; trąšos.
31 žemės ūkio, sodo, miško produktai, nepriskirti prie kitų klasių, ir grūdai; gyvi gyvūnai; švieži vaisiai ir daržovės; sėklos, natūralūs augalai ir gėlės; pašarai, salyklas.

---

(111) **49232**
(156) 2013 04 19
(210) 2003 1253
(220) 2003 06 26
(186) 2023 06 26
(732) JOINT STOCK COMPANY „GRINDEKS“, Krustpils St. 53, LV-1057 Riga, LV
(740) Tatjana Sterlina, 37, UAB „Intels“, Naugarduko g. 32 / 2, LT-03225 Vilnius, LT
(540)

SENOSAL

(511)
5 farmacijos preparatai.

---

(111) **49237**
(156) 2013 04 17
(210) 2003 1274
(220) 2003 06 30
(186) 2023 06 30
(732) UŽDAROJI AKCINĖ BENDROVĖ „DAISENA“, Taikos pr. 161, LT-52102 Kaunas, LT
(740) Reda Žabolienė, 7, Advokatės Redos Žabolienės kontora METIDA, Verslo centras VERTAS, Gynėjų g. 16, LT-01109 Vilnius, LT
(540)



(531) 5.7, 8.7, 11.1, 19.3, 26.4, 27.5
(554) Erdvinis ženklas
(591) juoda, balta, mėlyna, ruda, pilka, sidabro.
(511)
30 kava, arbata, kavos pakaitalai.

---

(111) **49238**
(156) 2013 04 18
(210) 2003 1276
(220) 2003 06 30
(186) 2023 06 30
(732) BALTIKA AS, Veerenni 24, 10135 Tallinn, EE
(740) Marija Lenkutienė, 6, Patentinių paslaugų centras, UAB, J.Basanavičiaus g. 11/1, LT-03108 Vilnius, LT
(540)

EVERMEN

(531) 27.5
(511)
16 popierius, kartonas ir jų gaminiai, nepriskirti prie kitų klasių; spausdintiniai leidiniai, tarp jų žurnalai (periodiniai leidiniai), laikraščiai, iškarpų albumai, albumai, brošiūros, knygos, fotonuotraukos, kalendoriai, užrašų knygutės, lipdukai (raštinės medžiagos); plastikinės pakavimo medžiagos (nepriskirtos prie kitų klasių).
25 drabužiai, apranga, avalynė, galvos apdangalai.
35 tiekimo paslaugos kitiems (prekių realizavimas per tarpininkus); vitrinų tvarkymas; importo ir eksporto agentūros; rinkos nagrinėjimas; pavyzdžių platinimas; reklama; televizijos reklama; reklaminės medžiagos platinimas; reklaminių tekstų skelbimas; prekių rodymas; prekių sukaupimas (išskyrus vežimą) kitiems, teikiantis pirkėjams galimybę patogiai apžiūrėti ir įsigyti tų prekių; parodų rengimas komercijos ar reklamos reikmėms.

---

(111) **49239**
(156) 2013 04 18
(210) 2003 1277
(220) 2003 06 30
(186) 2023 06 30
(732) BALTIKA AS, Veerenni 24, 10135 Tallinn, EE
(740) Marija Lenkutienė, 6, Patentinių paslaugų centras, UAB, J.Basanavičiaus g. 11/1, LT-03108 Vilnius, LT
(540)

CHR

(531) 27.5

(511)

16 popierius, kartonas ir jų gaminiai, nepriskirti prie kitų klasių; spausdintiniai leidiniai, tarp jų žurnalai (periodiniai leidiniai), laikraščiai, iškarpų albumai, albumai, brošiūros, knygos, fotonuotraukos, kalendoriai, užrašų knygutės, lipdukai (raštinės medžiagos); plastikinės pakavimo medžiagos (nepriskirtos prie kitų klasių).

25 drabužiai, apranga, avalynė, galvos apdangalai.

35 tiekimo paslaugos kitiems (prekių realizavimas per tarpininkus); vitrinų tvarkymas; importo ir eksporto agentūros; rinkos nagrinėjimas; pavyzdžių platinimas; reklama; televizijos reklama; reklaminės medžiagos platinimas; reklaminių tekstų skelbimas; prekių rodymas; prekių sukaupimas (išskyrus vežimą) kitiems, teikiantis pirkėjams galimybę patogiai apžiūrėti ir įsigyti tų prekių; parodų rengimas komercijos ar reklamos reikmėms.

---

(111) **49357**

(156) 2013 04 19

(210) 2003 1254

(220) 2003 06 26

(186) 2023 06 26

(732) H2O PLUS, LLC, 845 West Madison Street, Chicago, Illinois 60607, US

(740) Tatjana Sterlina, 37, UAB „Intels“, Naugarduko g. 32 / 2, LT-03225 Vilnius, LT

(540)

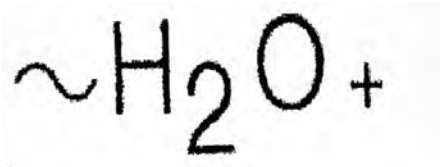

(531) 24.17, 27.5, 27.7

(511)

3 odos kremai, losjonai, odos drėkinimo preparatai, vonios ir dušo gelis, grimo nuvalymo skystis, veido ir kūno šveitimo preparatai, veido ir kūno kosmetinis purvas, kūno įtrynimo kosmetiniai preparatai, preparatai nuo saulės įdegimo, įdegimo losjonai, plaukų šampūnai, plaukų kondicionavimo preparatai, šukuosenų formavimo gelis, plaukų lakas, odos muilas, vonių druskos (ne medicinos reikmėms), vonių aliejai, kosmetinė pudra, lūpų dažai, lūpų blizgesys, kosmetiniai pieštukai, blakstienų ir antakių dažai, skaistalai, akių šešėliai, pieštukai akims paryškinti, toniniai kremai, paakių maskuojamieji kosmetiniai preparatai, savaiminio įdegimo preparatai, paakių kremas, akių grimo nuvalymo preparatai, losjonai po skutimosi, skutimosi kremai, skystas talkas, asmeniniai dezodorantai, masažo aliejai, eteriniai aliejai (asmeniniam naudojimui), odekolonas, kvapusis vanduo.

35 asmeninės higienos ir grožio priežiūros prekių sukaupimas (išskyrus vežimą) kitiems, teikiantis pirkėjams galimybę patogiai apžiūrėti ir įsigyti tų prekių.

---

(111) **49455**

(156) 2013 04 24

(210) 2003 0476

(220) 2003 03 07

(186) 2023 03 07

(732) VALEO SYSTEMES D'ESSUYAGE, 8, Rue Louis Lormand, 78320 La Verriere, FR

(740) Marius Jakulis - Jason, 3, AAA Baltic Service Company, J. Jasinskio g. 16 A, LT-01112 Vilnius, LT

(540)

SMARTWASH

(511)

7 transporto priemonių plovimo įrenginiai; plovimo įrenginiai; plovimo mašinos; dulkių siurbimo įrenginiai (valymo reikmėms); vandens šildytuvai (mašinų dalys); šviestuvų ir lempų plovimo įrenginiai; elektriniai varikliai (ne antžeminio transporto priemonių); užpakalinės pavaros varikliai (ne antžeminio transporto priemonių).

11 plovimo aparatai; šviestuvų ir lempų plovimo aparatai; lempų valymo įrenginiai; lempų valymo/plovimo skysčio šildymo įrenginiai; šildymo skysčio purškimo antgaliai; vandens šildymo įrenginiai (antžeminėms transporto priemonėms); vandens šildymo įrenginiai ir aparatai.

12 priekinių ir užpakalinių stiklų valytuvai ir jų sudėtinės dalys, tarp jų valytuvų mentelės, sujungimo detalės, valytuvų mentelių tvirtinimo detalės, alkūnės, svirtys, kreiptuvai, pavaros dalys; atramos plokštės; elektriniai varikliai (antžeminių transporto priemonių); užpakalinės pavaros varikliai (antžeminių transporto priemonių); transporto priemonių priekinių ir užpakalinių stiklų valymo/plovimo įrenginiai; priekinių ir užpakalinių stiklų apliejikliai; priekinių ir užpakalinių stiklų plovimo skysčio talpos purškimo antgaliai; lempų valytuvai ir jų sudėtinės dalys, tarp jų valytuvų mentelės, sujungimo detalės, valytuvų mentelių tvirtinimo detalės, alkūnės, svirtys, kreiptuvai, pavaros dalys.

---

(111) **49459**

(156) 2013 04 02

(210) 2003 1642

(220) 2003 08 20

(186) 2023 08 20

(732) UŽDAROJI AKCINĖ BENDROVĖ „DRUSKININKŲ RASA“, Baravykų g. 3, LT-66181 Druskininkai, LT

(540)

RASA

(511)

5 mineralinis vanduo (medicinos reikmėms).

32 alus; mineralinis ir gazuotas vanduo, kiti gaivieji gėrimai; vaisių gėrimai ir vaisių sultys; sirupai ir kiti gėrimų gaminimo mišiniai.

---

(111) **49460**
(156) 2013 04 02
(210) 2003 1643
(220) 2003 08 20
(186) 2023 08 20
(732) UŽDAROJI AKCINĖ BENDROVĖ „DRUSKININKŲ RASA“, Baravykų g. 3, LT-66181 Druskininkai, LT
(540)



(531) 24.7, 27.5, 29.1
(591) juoda, balta, raudona.
(511)
32 alus; mineralinis ir gazuotas vanduo, kiti gaivieji gėrimai; vaisių gėrimai ir vaisių sultys; sirupai ir kiti gėrimų gaminimo mišiniai.
33 svaigieji gėrimai (išskyrus alų).

---

(111) **49521**
(156) 2013 04 09
(210) 2003 0584
(220) 2003 03 20
(186) 2023 03 20
(732) VODAFONE GROUP PLC, Vodafone House, The Connection, Newbury, Berkshire RG14 2FN, GB
(740) Marius Jakulis - Jason, 3, AAA Baltic Service Company, J. Jasinskio g. 16 A, LT-01112 Vilnius, LT
(540)

VODAFONE LIVE!

(511)
9 telekomunikacijų, telefono ir komunikacijų prietaisai ir aparatai; duomenų komunikacijos prietaisai ir aparatai; duomenų (užkoduotų duomenų, teksto, garso, grafinių vaizdų arba vaizdo ar jų kombinacijos pavidalu) apdorojimo, perdavimo, saugojimo, registravimo, gavimo, atkūrimo prietaisai ir aparatai; modemai; radijo aparatai ir prietaisai, tarp jų radijo ieškos prietaisai ir radijo faksimiliniai prietaisai ir aparatai; koduotosios kortos; mikrograndynų plokštės; laikmenos skirtos saugoti informaciją, duomenis, vaizdą, garsą; mašininio skaitymo duomenų laikmenos; skaitmeniniai muzikos įrašai (parsisiunčiamieji iš kompiuterių duomenų bazių arba visuotinio kompiuterių tinklo, tarp jų iš MP3 visuotinio kompiuterių tinklo svetainių); asmeniniai skaitmeniniai užrašų kompiuteriai; palydoviniai gavimo ir perdavimo prietaisai ir įrenginiai; muzikos, parsisiunčiamos iš visuotino kompiuterių tinklo, klausymosi įrenginiai; baterijų įkrovimo įtaisai, skirti telekomunikacijų aparatams; baterijos; adapteriai, naudojami telekomunikacijų aparatams; radijo telefonai, mobilieji ir fiksuoto ryšio telefonai; filmai, vaizdai, garsai ir grafiniai vaizdai (parsisiunčiamieji) iš visuotinio kompiuterių tinklo; televizijos aparatai ir instrumentai; televizijos ir kompiuterių išoriniai įrenginiai; elektriniai ir elektroniniai žaidimų aparatai, priskirti prie 9 klasės (naudojami tik su televizoriais); kompiuteriai, užrašų kompiuteriai ir rankiniai kompiuteriai; elektroninės asmeninės užrašų knygelės; elektroninės navigacijos ir vietos nustatymo aparatai ir prietaisai, tarp jų visuotinės (globalios) vietos nustatymo sistemų įrenginiai; palydoviniai navigacijos ir vietos nustatymo aparatai ir prietaisai; įrenginiai su garsiakalbiu, skirti pokalbiams telefonu (laisvų rankų) įmontuoti rašomuose staluose, valdymo pultuose ar automobiliuose; telefonų aparatų atramos įmontuotos automobiliuose; dalys ir priedai visoms išvardintoms prekėms, priskirti prie 9 klasės; kompiuterių programinė įranga; parsisiunčiamieji skambučių signalai ir grafika mobiliesiems telefonams; pastoviosios atminties kompaktiniai diskai (CDROM); elektroninės publikacijos (parsisiunčiamosios tiesiogiai iš kompiuterių duomenų bazių, visuotinio kompiuterių tinklo (Interneto ar kito elektroninio tinklo).
16 popierius, kortos ir kartonas; spaudiniai, tarp jų spausdinti žinynai, adresų knygos, knygos, žurnalai; periodiniai leidiniai ir spausdintiniai leidiniai; spausdintinė, prekių pardavimą skatinanti ir reklaminė medžiaga, tarp jų afišos, plakatai, kartoninės stovinčios kortelės ir stendai, lankstinukų dalinimo aparatai, perkeliami piešiniai ant langų, trimatės kartoninės konstrukcijos; fotografijos; raštinės prekės; rašikliai, rašymo reikmenys; raštinės reikmenys (išskyrus baldus); mokymo ir instrukcinė medžiaga (išskyrus aparatūrą); kalendoriai; žymekliai; dienoraščiai ir užrašų knygutės- kalendoriai; užrašų knygelės ir adresų knygelės.
36 bankinės paslaugos, tarp jų elektroninės banko operacijos ir banko paslaugos teikiamos per visuotinį kompiuterių tinklą; finansinė parama; draudimas ir finansinės paslaugos, tarp jų draudimo ir finansinės paslaugos, teikiamos visuotiniu kompiuterių tinklu ar kitu elektroniniu tinklu; nuolaidų paslaugos, tarp jų nuolaidų kortelių paslaugos; žetonų, kvitų (laidavimo dokumentų) ir kaupiamųjų taškų kortelių išleidimas ir išpirkimas; kredito kortelių paslaugos; išlaidų kortelių paslaugos; draudimas ir finansavimo paslaugos, susijusios su ryšių įranga; garantavimo paslaugos, susijusios su ryšių įranga; elektroninio lėšų pervedimo teikimas; tarp jų elektroninis pinigų pervedimas ir kompiuterizuotos tiesioginės banko operacijos; kapitalo investavimo ir finansinės veiklos vadybos informacijos teikimas; lėšų ir investicijų administravimas; vertybinių popierių, akcijų, investicinių čekių ir obligacijų informacija ir vertybinių popierių maklerių paslaugos; konsultacijos ir informacijos teikimo paslaugos, susijusios

su piniginėmis operacijomis ir kitomis aukščiau išvardintomis paslaugomis, tarp jų šios informacijos teikimas iš kompiuterių duomenų bazių, per visuotinį kompiuterių tinklą (Internetą ar kitą elektroninį tinklą).

38 telekomunikacijos, mobilaus ir fiksuoto ryšio telekomunikacijos ir telefono paslaugos, palydovinės telekomunikacijos, skaitmeninio, korinio ryšio telekomunikacijos, radijo ir korinio ryšio telefono paslaugos, radijo faksimilių paslaugos, radijo ieškos paslaugos, radijo ryšio paslaugos (siuntimas, gavimas ir persiuntimas); telefonų, radijo, radijo telefonų ir radijo faksimilinių aparatų nuoma; duomenų perdavimas per radiją, telekomunikacijas ir palydovus; automatinio telefono atsakovo paslaugos; asmeninio numerio suteikimas ir asmens numerio rinkimo paslaugos; telekomunikacinio aparato laikinas pakeitimas gedimo, pametimo arba vagystės atveju; prieigos prie visuotinio kompiuterių tinklo teikimas; informacijos, visuotinio kompiuterių tinklo svetainių, kompiuterių programų ir kitų duomenų perdavimas telekomunikacijų tinklais; elektroninio pašto paslaugos; vartotojų ekranų vaizdų telekomunikacijų aparatams pateikimas ir perdavimas; informacijos iš žinynų teikimas (telekomunikacijų pagalba); priklausomų nuo vietos, telekomunikacinių paslaugų teikimas, tarp jų saugaus ryšio kanalo panaudojimas; informacija apie telefonus ar telekomunikacijų aparatus ir prietaisus, šios informacijos teikimas telefonu ar per telekomunikacijų aparatus ir prietaisus; informacijos iš telefono abonentų knygų teikimas; duomenų apsikeitimo paslaugos; radijo ir televizijos programų transliavimas ir perdavimas; videotekstas, teletekstas ir duomenų peržiūros paslaugos; pranešimų ir vaizdų perdavimas, tarp jų tekstinių, garsinių, ar kombinuotų žinučių siuntimas, gavimas ir persiuntimas; unifikuotų žinučių perdavimo paslaugos; balso pašto paslaugos; duomenų tinklo paslaugos; nuotolinių konferencijų paslaugos; videotelefono paslaugos; telekomunikacinio prisijungimo prie visuotinio kompiuterių tinklo ar duomenų bazių parūpinimas; naudotojų kreipties į skaitmeninės muzikos svetaines visuotiniame kompiuterių tinkle parūpinimas; naudotojų kreipties į MP3 svetaines visuotiniame kompiuterių tinkle parūpinimas; skaitmeninės muzikos perdavimas per telekomunikacijas; kompiuterizuotos paieškos paslaugos kompiuterių tinkle; kompiuterizuotas pranešimų, duomenų ir vaizdų perdavimas; ryšiai per kompiuterių terminalus; naujienų agentūros; naujienų ir einamųjų reikalų informacijos perdavimas ir transliavimas; informacijos teikimas apie visas išvardintas paslaugas; kompiuterių tinklo tiesioginių konferencijų paslaugos; naudotojų kreipties į visuotinį kompiuterių tinklą, kompiuterizuotas duomenų bazes, kompiuterių elektroninius skelbimo biuletenius, kompiuterių tinklus, interaktyvius kompiuterių ryšių tinklus, elektronines publikacijas, prekių ir paslaugų katalogus ir informaciją, kompiuterizuotas tyrimų bazes ir nuorodas parūpinimas.

42 kompiuterių nuoma; projektavimas, piešimas ir užsakytas rašymas, kompiuterinė grafika (visuotinio kompiuterių tinklo (Interneto) svetainių rinkimui ir kūrimui); informacijos teikimo paslaugos iš kompiuterių duomenų bazių ir visuotinio kompiuterių tinklo (Interneto); kompiuterių specialistų konsultacijos; kompiuterių programų rengimas ir kompiuterių programinės įrangos projektavimas; kompiuterių programinės įrangos ir kompiuterių programų priežiūra ir atnaujinimas; tiesioginės kompiuterinių duomenų paskirstos paslaugos; visuotinio kompiuterių tinklo svetainių kūrimas ir palaikymas kitiems, kompiuterių svetainių priskyrimas; kompiuterių programinės įrangos įdiegimas, įtaisymas ir priežiūra; registruotų internetinio adreso srities (domain) pavadinimų kompiliavimas, sukūrimas ir priežiūra; informacijos ir konsultacijų (susijusių su visuotiniu kompiuterių tinklu, skaičiavimo mašinomis, daugialype terpe) paslaugų teikimas tiesiogiai iš kompiuterių duomenų bazių, per visuotinį kompiuterių tinklą ar kitus elektroninius tinklus.

---

(111) **49522**

(156) 2013 04 09

(210) 2003 0585

(220) 2003 03 20

(186) 2023 03 20

(732) VODAFONE GROUP PLC, Vodafone House, The Connection, Newbury, Berkshire RG14 2FN, GB

(740) Marius Jakulis - Jason, 3, AAA Baltic Service Company, J. Jasinskio g. 16 A, LT-01112 Vilnius, LT

(540)

VODAFONE

(511)

9 telekomunikacijų, telefono ir komunikacijų prietaisai ir aparatai; duomenų komunikacijos prietaisai ir aparatai; duomenų (užkoduotų duomenų, teksto, garso, grafinių vaizdų arba vaizdo ar jų kombinacijos pavidalu) apdorojimo, perdavimo, saugojimo, registravimo, gavimo, atkūrimo prietaisai ir aparatai; modemai; radijo aparatai ir prietaisai, tarp jų radijo ieškos prietaisai ir radijo faksimiliniai prietaisai ir aparatai; koduotosios kortos; mikrograndynų plokštės; laikmenos skirtos saugoti informaciją, duomenis, vaizdą, garsą; mašininio skaitymo duomenų laikmenos; skaitmeniniai muzikos įrašai (parsisiunčiamieji iš kompiuterių duomenų bazių arba visuotinio kompiuterių tinklo, tarp jų iš MP3 visuotinio kompiuterių tinklo svetainių); asmeniniai skaitmeniniai užrašų kompiuteriai; palydoviniai gavimo ir perdavimo prietaisai ir įrenginiai; muzikos, parsisiunčiamos iš visuotino kompiuterių tinklo, klausymosi įrenginiai; baterijų įkrovimo įtaisai, skirti telekomunikacijų aparatams; baterijos; adapteriai, naudojami telekomunikacijų aparatams; radijo telefonai, mobilieji ir fiksuoto ryšio telefonai; filmai, vaizdai, garsai ir grafiniai vaizdai (parsisiunčiamieji) iš visuotinio kompiuterių tinklo; televizijos aparatai ir instrumentai; televizijos ir kompiuterių išoriniai įrenginiai; elektriniai ir elektroniniai žaidimų aparatai, priskirti prie 9 klasės (naudojami tik su televizoriais); kompiuteriai, užrašų kompiuteriai ir rankiniai kompiuteriai; elektroninės asmeninės užrašų knygelės; elektroninės navigacijos ir vietos nustatymo aparatai ir prietaisai, tarp jų visuotinės (globalios) vietos nustatymo sistemų

įrenginiai; palydoviniai navigacijos ir vietos nustatymo aparatai ir prietaisai; įrenginiai su garsiakalbiu, skirti pokalbiams telefonu (laisvų rankų) įmontuoti rašomuose staluose, valdymo pultuose ar automobiliuose; telefonų aparatų atramos įmontuotos automobiliuose; dalys ir priedai visoms išvardintoms prekėms, priskirti prie 9 klasės; kompiuterių programinė įranga; parsisiunčiamieji skambučių signalai ir grafika mobiliesiems telefonams; pastoviosios atminties kompaktiniai diskai (CDROM); elektroninės publikacijos (parsisiunčiamosios tiesiogiai iš kompiuterių duomenų bazių, visuotinio kompiuterių tinklo (Interneto ar kito elektroninio tinklo).

16 popierius, kortos ir kartonas; spaudiniai, tarp jų spausdinti žinynai, adresų knygos, knygos, žurnalai; periodiniai leidiniai ir spausdintiniai leidiniai; spausdintinė, prekių pardavimą skatinanti ir reklaminė medžiaga, tarp jų afišos, plakatai, kartoninės stovinčios kortelės ir stendai, lankstinukų dalinimo aparatai, perkeliami piešiniai ant langų, trimatės kartoninės konstrukcijos; fotografijos; raštinės prekės; rašikliai, rašymo reikmenys; raštinės reikmenys (išskyrus baldus); mokymo ir instrukcinė medžiaga (išskyrus aparatūrą); kalendoriai; žymekliai; dienoraščiai ir užrašų knygutės- kalendoriai; užrašų knygelės ir adresų knygelės.

36 bankinės paslaugos, tarp jų elektroninės banko operacijos ir banko paslaugos teikiamos per visuotinį kompiuterių tinklą; finansinė parama; draudimas ir finansinės paslaugos, tarp jų draudimo ir finansinės paslaugos, teikiamos visuotiniu kompiuterių tinklu ar kitu elektroniniu tinklu; nuolaidų paslaugos, tarp jų nuolaidų kortelių paslaugos; žetonų, kvitų (laidavimo dokumentų) ir kaupiamųjų taškų kortelių išleidimas ir išpirkimas; kredito kortelių paslaugos; išlaidų kortelių paslaugos; draudimas ir finansavimo paslaugos, susijusios su ryšių įranga; garantavimo paslaugos, susijusios su ryšių įranga; elektroninio lėšų pervedimo teikimas; tarp jų elektroninis pinigų pervedimas ir kompiuterizuotos tiesioginės banko operacijos; kapitalo investavimo ir finansinės veiklos vadybos informacijos teikimas; lėšų ir investicijų administravimas; vertybinių popierių, akcijų, investicinių čekių ir obligacijų informacija ir vertybinių popierių maklerių paslaugos; konsultacijos ir informacijos teikimo paslaugos, susijusios su piniginėmis operacijomis ir kitomis aukščiau išvardintomis paslaugomis, tarp jų šios informacijos teikimas iš kompiuterių duomenų bazių, per visuotinį kompiuterių tinklą (Internetą ar kitą elektroninį tinklą).

38 telekomunikacijos, mobilaus ir fiksuoto ryšio telekomunikacijos ir telefono paslaugos, palydovinės telekomunikacijos, skaitmeninio, korinio ryšio telekomunikacijos, radijo ir korinio ryšio telefono paslaugos, radijo faksimilių paslaugos, radijo ieškos paslaugos, radijo ryšio paslaugos (siuntimas, gavimas ir persiuntimas); telefonų, radijo, radijo telefonų ir radijo faksimilinių aparatų nuoma; duomenų perdavimas per radiją, telekomunikacijas ir palydovus; automatinio telefono atsakovo paslaugos; asmeninio numerio suteikimas ir asmens numerio rinkimo paslaugos; telekomunikacinio aparato laikinas pakeitimas gedimo, pametimo arba vagystės atveju; prieigos prie visuotinio kompiuterių tinklo teikimas; informacijos, visuotinio kompiuterių tinklo svetainių, kompiuterių programų ir kitų duomenų perdavimas telekomunikacijų tinklais; elektroninio pašto paslaugos; vartotojų ekranų vaizdų telekomunikacijų aparatams pateikimas ir perdavimas; informacijos iš žinynų teikimas (telekomunikacijų pagalba); priklausomų nuo vietos, telekomunikacinių paslaugų teikimas, tarp jų saugaus ryšio kanalo panaudojimas; informacija apie telefonus ar telekomunikacijų aparatus ir prietaisus, šios informacijos teikimas telefonu ar per telekomunikacijų aparatus ir prietaisus; informacijos iš telefono abonentų knygų teikimas; duomenų apsikeitimo paslaugos; radijo ir televizijos programų transliavimas ir perdavimas; videotekstas, teletekstas ir duomenų peržiūros paslaugos; pranešimų ir vaizdų perdavimas, tarp jų tekstinių, garsinių, ar kombinuotų žinučių siuntimas, gavimas ir persiuntimas; unifikuotų žinučių perdavimo paslaugos; balso pašto paslaugos; duomenų tinklo paslaugos; nuotolinių konferencijų paslaugos; videotelefono paslaugos; telekomunikacinio prisijungimo prie visuotinio kompiuterių tinklo ar duomenų bazių parūpinimas; naudotojų kreipties į skaitmeninės muzikos svetaines visuotiniame kompiuterių tinkle parūpinimas; naudotojų kreipties į MP3 svetaines visuotiniame kompiuterių tinkle parūpinimas; skaitmeninės muzikos perdavimas per telekomunikacijas; kompiuterizuotos paieškos paslaugos kompiuterių tinkle; kompiuterizuotas pranešimų, duomenų ir vaizdų perdavimas; ryšiai per kompiuterių terminalus; naujienų agentūros; naujienų ir einamųjų reikalų informacijos perdavimas ir transliavimas; informacijos teikimas apie visas išvardintas paslaugas; kompiuterių tinklo tiesioginių konferencijų paslaugos; naudotojų kreipties į visuotinį kompiuterių tinklą, kompiuterizuotas duomenų bazes, kompiuterių elektroninius skelbimo biuletenius, kompiuterių tinklus, interaktyvius kompiuterių ryšių tinklus, elektronines publikacijas, prekių ir paslaugų katalogus ir informaciją, kompiuterizuotas tyrimų bazes ir nuorodas parūpinimas.

42 kompiuterių nuoma; projektavimas, piešimas ir užsakytas rašymas, kompiuterinė grafika (visuotinio kompiuterių tinklo (Interneto) svetainių rinkimui ir kūrimui); informacijos teikimo paslaugos iš kompiuterių duomenų bazių ir visuotinio kompiuterių tinklo (Interneto); kompiuterių specialistų konsultacijos; kompiuterių programų rengimas ir kompiuterių programinės įrangos projektavimas; kompiuterių programinės įrangos ir kompiuterių programų priežiūra ir atnaujinimas; tiesioginės kompiuterinių duomenų paskirstos paslaugos; visuotinio kompiuterių tinklo svetainių kūrimas ir palaikymas kitiems, kompiuterių svetainių priskyrimas; kompiuterių programinės įrangos įdiegimas, įtaisymas ir priežiūra; registruotų internetinio adreso srities (domain) pavadinimų kompiliavimas, sukūrimas ir priežiūra; informacijos ir konsultacijų (susijusių su visuotiniu kompiuterių tinklu, skaičiavimo mašinomis, daugialype terpe) paslaugų teikimas tiesiogiai iš kompiuterių duomenų bazių, per visuotinį kompiuterių tinklą ar kitus elektroninius tinklus.

(111) **49674**
(156) 2013 04 08
(210) 2003 1862
(220) 2003 09 12
(186) 2023 09 12
(732) ICA AB, Svetsarvaegen 16, 17193 Solna, SE
(740) Marija Lenkutienė, 6, Patentinių paslaugų centras, UAB, J.Basanavičiaus g. 11/1, LT-03108 Vilnius, LT
(540)

NOVALINE SPECTRA

(511)
9 elektrinės baterijos; šviestuvų, radijo aparatų, fotoaparatų, videokamerų baterijos; uždegimo baterijos ir baterijų įkrovimo įtaisai; baterijos transporto priemonėms ir laivams; įkraunamos baterijos; juostos, kompaktinių diskų pastoviosios atminties įrenginiai (CD-ROMS); videokasetės; diskai; elektriniai vamzdeliai; elektros laidai; elektros kabeliai; lydieji saugikliai; saugiklių viela (viela iš metalo lydinių); elektriniai virvėlaidžiai; eksponuoti filmai; fotografiniai filmai.
(310)(320)(330) 2003/01827, 2003 03 17, SE

---

(111) **49693**
(156) 2013 04 08
(210) 2003 1630
(220) 2003 08 18
(186) 2023 08 18
(732) ICA AB, Svetsarvaegen 16, 17193 Solna, SE
(740) Marija Lenkutienė, 6, Patentinių paslaugų centras, UAB, J.Basanavičiaus g. 11/1, LT-03108 Vilnius, LT
(540)



(531) 27.5
(511)
25 drabužiai, apranga, avalynė, galvos apdangalai; visos prekės priskirtos prie šios klasės.
(310)(320)(330) 2003/01038, 2003 02 19, SE

---

(111) **49698**
(156) 2013 04 18
(210) 2003 1908
(220) 2003 09 16
(186) 2023 09 16
(732) PREMIA TALLINNA KUELMHOONE AS, Betooni 4, 11415 Tallinn, EE
(740) Marius Jakulis - Jason, 3, AAA Baltic Service Company, J. Jasinskio g. 16 A, LT-01112 Vilnius, LT
(540)

ADVOCAT

(511)
29 mėsa, žuvis, paukštiena ir žvėriena; mėsos ekstraktai; konservuoti, džiovinti, virti ir kepti vaisiai ir daržovės; drebučiai, uogienės, kompotai; kiaušiniai, pienas ir pieno produktai; maistiniai aliejai ir riebalai.
30 kava, arbata, kakava, cukrus, ryžiai, tapijoka, sago kruopos, kavos pakaitalai; miltai ir grūdų produktai, duona, pyragas ir konditerijos gaminiai, ledai; medus, sirupas; mielės, kepimo milteliai; druska, garstyčios; actas, padažai; prieskoniai; ledas.

---

(111) **49726**
(156) 2013 04 16
(210) 2003 2051
(220) 2003 10 02
(186) 2023 10 02
(732) SPIRITS PRODUCT INTERNATIONAL INTELLECTUAL PROPERTY BV, 3, rue du Fort Rheinsheim, L-2419 Luxembourg, Grand Duchy of Luxembourg, LU
(740) Marija Lenkutienė, 6, Patentinių paslaugų centras, UAB, J.Basanavičiaus g. 11/1, LT-03108 Vilnius, LT
(540)

KAZNACHEYSKAYA

(511)
33 svaigieji gėrimai (išskyrus alų); degtinė, spiritiniai gėrimai.

---

(111) **49727**
(156) 2013 04 16
(210) 2003 2052
(220) 2003 10 02
(186) 2023 10 02
(732) SPIRITS PRODUCT INTERNATIONAL INTELLECTUAL PROPERTY BV, 3, rue du Fort Rheinsheim, L-2419 Luxembourg, Grand Duchy of Luxembourg, LU
(740) Marija Lenkutienė, 6, Patentinių paslaugų centras, UAB, J.Basanavičiaus g. 11/1, LT-03108 Vilnius, LT
(540)

КАЗНАЧЕЙСКАЯ

(531) 28.5
(561) KAZNACHEYSKAYA
(511)
33 svaigieji gėrimai (išskyrus alų); degtinė, spiritiniai gėrimai.

---

(111) **49792**
(156) 2013 04 18
(210) 2003 1872
(220) 2003 09 12
(186) 2023 09 12
(732) AVON PRODUCTS INC, 777 Third Avenue, New York, NY 10017, US
(740) Marius Jakulis - Jason, 3, AAA Baltic Service Company, J. Jasinskio g. 16 A, LT-01112 Vilnius, LT
(540)

MARK.AVON

(511)
3 muilas; parfumerija, eteriniai aliejai, kosmetika, plaukų losjonai; dantų milteliai ir pastos.

---

(111) **49814**
(156) 2013 04 16
(210) 2003 2324
(220) 2003 11 04
(186) 2023 11 04
(732) SPIRITS PRODUCT INTERNATIONAL INTELLECTUAL PROPERTY BV, 3, rue du Fort Rheinsheim, L-2419 Luxembourg, Grand Duchy of Luxembourg, LU
(740) Marija Lenkutienė, 6, Patentinių paslaugų centras, UAB, J.Basanavičiaus g. 11/1, LT-03108 Vilnius, LT
(540)



(531) 3.7, 24.3, 25.1
(511)
33 svaigieji gėrimai (išskyrus alų); degtinė; spiritiniai gėrimai.

---

(111) **49816**
(156) 2013 04 19
(210) 2003 2328
(220) 2003 11 04
(186) 2023 11 04
(732) GLAXO GROUP LIMITED, Glaxo Wellcome House, Berkeley Avenue, Greenford, Middlesex UB6 0NN, GB
(740) Marius Jakulis - Jason, 3, AAA Baltic Service Company, J. Jasinskio g. 16 A, LT-01112 Vilnius, LT
(540)

LONGILES

(511)
5 farmacijos preparatai astmos gydymui.

---

(111) **49817**
(156) 2013 04 19
(210) 2003 2329
(220) 2003 11 04
(186) 2023 11 04
(732) GLAXO GROUP LIMITED, Glaxo Wellcome House, Berkeley Avenue, Greenford, Middlesex UB6 0NN, GB
(740) Marius Jakulis - Jason, 3, AAA Baltic Service Company, J. Jasinskio g. 16 A, LT-01112 Vilnius, LT
(540)

FOXAIR

(511)
5 farmacijos preparatai ir medžiagos.

---

(111) **49980**
(156) 2013 04 24
(210) 2003 2136
(220) 2003 10 08
(186) 2023 10 08
(732) TARGANTA THERAPEUTICS CORPORATION, 7170 Frederick Banting, 2 nd Floor, St. Laurent, QC H45 2A1, CA
(740) Ramunė Garšvienė, 30, Dūkštų g. 28-20, LT-07171 Vilnius, LT
(540)

NUVOCID

(511)
5 farmaciniai preparatai infekcijų gydymui.
(310)(320)(330) 78/238509, 2003 04 16, US

---

(111) **50117**
(156) 2013 04 18
(210) 2003 2530
(220) 2003 11 28
(186) 2023 11 28
(732) UŽDAROJI AKCINĖ BENDROVĖ „DAISENA“, Taikos pr. 161, LT-52102 Kaunas, LT
(740) Reda Žabolienė, 7, Advokatės Redos Žabolienės kontora METIDA, Verslo centras VERTAS, Gynėjų g. 16, LT-01109 Vilnius, LT
(540)

ŠVELNŪS BUČINUKAI

(511)

30 saldieji konditerijos gaminiai, būtent zefyrai.

---

(111) **50177**

(156) 2013 04 18

(210) 2003 2593

(220) 2003 12 08

(186) 2023 12 08

(732) PREMIA TALLINNA KUELMHOONE AS, Betooni 4, 11415 Tallinn, EE

(740) Marius Jakulis - Jason, 3, AAA Baltic Service Company, J. Jasinskio g. 16 A, LT-01112 Vilnius, LT

(540)

TARTUFO

(511)

30 ledai.

Ženklai, išregistruoti pagal Lietuvos Respublikos prekių ženklų įstatymo 24 ir 36 straipsnius

(111) **6384**
(540) fig
(141) 2013 04 23

(111) **6441**
(540) LUCKY STRIKE fig
(141) 2013 04 23

(111) **6442**
(540) LUCKY STRIKE FILTER BOX fig
(141) 2013 04 23

(111) **6561**
(540) NEWPORT
(141) 2013 04 23

(111) **6625**
(540) RADISSON
(141) 2013 04 23

(111) **6642**
(540) COLTS
(141) 2013 04 23

(111) **6675**
(540) ARMAFLEX
(141) 2013 04 23

(111) **6681**
(540) HG (HOUSE & GARDEN)
(141) 2013 04 23

(111) **6692**
(540) KOSKENKORVA
(141) 2013 04 23

(111) **6699**
(540) Extremultus
(141) 2013 04 23

(111) **6718**
(540) HENRI WINTERMANS fig
(141) 2013 04 23

(111) **6723**
(540) duMAURIER fig
(141) 2013 04 23

(111) **6759**
(540) Transilon
(141) 2013 04 23

(111) **6760**
(540) SIEGLING
(141) 2013 04 23

(111) **6768**
(540) VIMTO
(141) 2013 04 23

(111) **6770**
(540) CUTTY SARK
(141) 2013 04 23

(111) **6790**
(540) PUCH fig
(141) 2013 04 23

(111) **6828**
(540) MICRONITE
(141) 2013 04 23

(111) **6833**
(540) STATE EXPRESS fig
(141) 2013 04 23

(111) **6949**
(540) PUCH
(141) 2013 04 23

(111) **7202**
(540) PALL MALL fig
(141) 2013 04 23

(111) **20110**
(540) CUSTO
(141) 2013 03 22

(111) **20440**
(540) LBAA fig
(141) 2013 04 23

(111) **20451**
(540) ROBIN HOOD
(141) 2013 04 24

(111) **20459**
(540) WINGS
(141) 2013 04 24

(111) **20460**
(540) BORKUM RIFF
(141) 2013 04 24

(111) **20468**
(540) CARAVELLE
(141) 2013 04 24

(111) **20471**
(540) BILL
(141) 2013 04 24

(111) **20473**
(540) BOY
(141) 2013 04 24

(111) **20476**
(540) ULTRA
(141) 2013 04 24

(111) **20478**
(540) BELLMAN
(141) 2013 04 24

(111) **20479**
(540) CORTEZ
(141) 2013 04 24

(111) **20480**
(540) FRANS SUELL
(141) 2013 04 24

(111) **20567**
(540) JOOP!
(141) 2013 04 23

(111) **20569**
(540) MARJA KURKI fig
(141) 2013 04 23

(111) **20572**
(540) Krim Rotwein fig
(141) 2013 04 23

(111) **20573**
(540) Krim Rotwein fig
(141) 2013 04 23

(111) **20585**
(540) Santos Dumont fig
(141) 2013 04 24

(111) **20594**
(540) Blend of Sweden fig
(141) 2013 04 24

(111) **20597**
(540) INTEROP
(141) 2013 04 24

(111) **20605**
(540) KOSKENKORVA PEACH fig
(141) 2013 04 24

(111) **20619**
(540) AOK
(141) 2013 04 23

(111) **20620**
(540) DIADERMINE
(141) 2013 04 23

(111) **20622**
(540) AAPRI
(141) 2013 04 23

(111) **20623**
(540) SCORPIO
(141) 2013 04 23

(111) **20625**
(540) MORRIS
(141) 2013 04 23

(111) **20628**
(540) NULON
(141) 2013 04 23

(111) **20629**
(540) FA
(141) 2013 04 23

(111) **20630**
(540) FA fresh
(141) 2013 04 24

(111) **20637**
(540) VADEMECUM
(141) 2013 04 24

(111) **20639**
(540) DEHYDAT
(141) 2013 04 24

(111) **20640**
(540) DEPLASTOL
(141) 2013 04 24

(111) **20655**
(540) STABILOX
(141) 2013 04 24

(111) **20656**
(540) LOXAMID
(141) 2013 04 24

(111) **20657**
(540) STABIOL
(141) 2013 04 24

(111) **20687**
(540) KAMYR fig
(141) 2013 04 24

(111) **20688**
(540) KAMYR
(141) 2013 04 24

(111) **20705**
(540) JOHN PLAYER SPECIAL fig
(141) 2013 04 24

(111) **20707**
(540) FALCON
(141) 2013 04 24

(111) **20713**
(540) Berliner Baerensiegel fig
(141) 2013 04 24

(111) **20731**
(540) ANTICA
(141) 2013 04 23

(111) **20735**
(540) CITY
(141) 2013 04 23

(111) **20737**
(540) POLY
(141) 2013 04 23

(111) **20738**
(540) HENARA
(141) 2013 04 23

(111) **20739**
(540) POLY ULTRA CARE
(141) 2013 04 23

(111) **20740**
(540) POLY COLOR EASY COLOR
(141) 2013 04 23

(111) **20741**
(540) SOYANCE
(141) 2013 04 23

(111) **20742**
(540) POLY COLOR
(141) 2013 04 23

(111) **20743**
(540) POLY KUR
(141) 2013 04 24

(111) **20744**
(540) SILKIENCE
(141) 2013 04 24

(111) **20745**
(540) SCIENTEL
(141) 2013 04 24

(111) **20746**
(540) MOUVANCE
(141) 2013 04 24

(111) **20747**
(540) POLY STYLE
(141) 2013 04 24

(111) **20748**
(540) POLY MAN COLOR
(141) 2013 04 24

(111) **20758**
(540) ERINMORE
(141) 2013 04 24

(111) **20767**
(540) DU MAURIER
(141) 2013 04 24

(111) **20830**
(540) HENRI WINTERMANS CAFE CREME fig
(141) 2013 04 24

(111) **20887**
(540) AGROTIEKIMAS fig
(141) 2013 04 24

(111) **20896**
(540) HOLLYWOOD
(141) 2013 04 24

(111) **20919**
(540) BLOMIN
(141) 2013 04 24

(111) **20922**
(540) Panda fig
(141) 2013 04 24

(111) **20953**
(540) AMSTA fig
(141) 2013 04 24

(111) **20958**
(540) THERA-MED
(141) 2013 04 24

(111) **20961**
(540) DULGON
(141) 2013 04 24

(111) **20962**
(540) DENIVIT
(141) 2013 04 24

(111) **21071**
(540) G fig
(141) 2013 04 24

(111) **21174**
(540) AS AXEL SPRINGER VERLAG AG fig
(141) 2013 04 24

(111) **21216**
(540) 1001
(141) 2013 04 24

(111) **21224**
(540) mikro visata fig
(141) 2013 04 24

(111) **21701**
(540) ACTIV
(141) 2013 04 24

(111) **22612**
(540) MONT SAINT MICHEL
(141) 2013 04 23

(111) **47127**
(540) IRIDA fig
(141) 2013 04 23

(111) **47165**
(540) IRIDA
(141) 2013 04 23

(111) **47166**
(540) CHAMPIX
(141) 2013 04 23

(111) **47175**
(540) Nesuk galvos dėl dovanos
(141) 2013 04 23

(111) **47176**
(540) Fanta Icy lemon fig
(141) 2013 04 23

(111) **47265**
(540) ALTESPA
(141) 2013 04 23

(111) **47268**
(540) NŽT fig
(141) 2013 04 23

(111) **47269**
(540) NŽT fig
(141) 2013 04 23

(111) **47270**
(540) RAINIUKAS
(141) 2013 04 23

(111) **47271**
(540) CINDY CRAWFORD
(141) 2013 04 23

(111) **47273**
(540) SWING
(141) 2013 04 23

(111) **47275**
(540) miestas CITY fig
(141) 2013 04 23

(111) **47276**
(540) ATLEET fig
(141) 2013 04 23

(111) **47277**
(540) JOSIE fig
(141) 2013 04 23

(111) **47278**
(540) INSETTE
(141) 2013 04 23

(111) **47279**
(540) TENTO
(141) 2013 04 23

(111) **47280**
(540) ASTERA
(141) 2013 04 23

(111) **47291**
(540) RIČU RAČU
(141) 2013 04 23

(111) **47293**
(540) GURMAN'S fig
(141) 2013 04 23

(111) **47299**
(540) DIMAS
(141) 2013 04 23

(111) **47300**
(540) MG VALDA fig
(141) 2013 04 23

(111) **47305**
(540) SUTENE
(141) 2013 04 23

(111) **47306**
(540) SUTENT
(141) 2013 04 23

(111) **47307**
(540) GARIZET
(141) 2013 04 23

(111) **47309**
(540) HUMIRA
(141) 2013 04 23

(111) **47310**
(540) NUVORA
(141) 2013 04 23

(111) **47312**
(540) OLAY fig
(141) 2013 04 23

(111) **47313**
(540) STELTO
(141) 2013 04 23

(111) **47321**
(540) V VICHY Classique GRAPEFRUIT fig
(141) 2013 04 23

(111) **47322**
(540) V VICHY Classique NATURAL fig
(141) 2013 04 23

(111) **47323**
(540) V VICHY Classique LEMON fig
(141) 2013 04 23

(111) **47324**
(540) V VICHY Classique PASSION-APRICOT fig
(141) 2013 04 23

(111) **47325**
(540) T TORNADO Ledo ŠVIESUS ALUS fig
(141) 2013 04 23

(111) **47351**
(540) LIQUID8SYSTEM
(141) 2013 04 23

(111) **47352**
(540) MOUNTAIN BLAST
(141) 2013 04 23

(111) **47353**
(540) Fanta Wild Berry fig
(141) 2013 04 23

(111) **47354**
(540) Effatus fig
(141) 2013 04 23

(111) **47355**
(540) grandis fig
(141) 2013 04 23

(111) **47370**
(540) TANGO KOMPIUTERIAI fig
(141) 2013 04 23

(111) **47386**
(540) žvaigždyno SIURPRIZAI fig
(141) 2013 04 23

(111) **47387**
(540) N 16 fig
(141) 2013 04 23

(111) **47390**
(540) EMP fig
(141) 2013 04 23

(111) **47391**
(540) Arleta
(141) 2013 04 23

(111) **47392**
(540) Žibutė
(141) 2013 04 23

(111) **47393**
(540) Strazdanėlė
(141) 2013 04 23

(111) **47394**
(540) Tagatėlė
(141) 2013 04 23

(111) **47395**
(540) INTERFEREX
(141) 2013 04 23

(111) **47396**
(540) CROCIPRAM
(141) 2013 04 23

(111) **47397**
(540) TOPSAVER
(141) 2013 04 23

(111) **47398**
(540) ALTIMA fig
(141) 2013 04 23

(111) **47399**
(540) Pierre & Chantal
(141) 2013 04 23

(111) **47400**
(540) Crokodile Creek
(141) 2013 04 23

(111) **47402**
(540) KEBABHOUSE fig
(141) 2013 04 23

(111) **47412**
(540) TECHALFERON
(141) 2013 04 23

(111) **47413**
(540) UTENOS fig
(141) 2013 04 23

(111) **47417**
(540) LINTKOM
(141) 2013 04 23

(111) **47418**
(540) Gita Zenskije kolgotki fig
(141) 2013 04 23

(111) **47460**
(540) OXYTROL
(141) 2013 04 23

(111) **47462**
(540) Vitpol fig
(141) 2013 04 23

(111) **47463**
(540) Vitpol Degusta KROLOWA PRZYPRAW fig
(141) 2013 04 23

(111) **47487**
(540) Pt fig
(141) 2013 04 23

(111) **47488**
(540) Pt PLATINUM GUILD INTERNATIONAL fig
(141) 2013 04 23

(111) **47489**
(540) PGI fig
(141) 2013 04 23

(111) **47490**
(540) La Festa Cappuccino cremo fig
(141) 2013 04 23

(111) **47491**
(540) BŪRĖJA
(141) 2013 04 23

(111) **47492**
(540) La Festa Cappuccino cremo fig
(141) 2013 04 23

(111) **47532**
(540) CAESAR
(141) 2013 04 23

(111) **47533**
(540) CAESAR Light fig
(141) 2013 04 23

(111) **47536**
(540) LD LIGGETT-DUCAT Platinum fig
(141) 2013 04 23

(111) **47538**
(540) S STANDARTŲ SPAUSTUVĖ fig
(141) 2013 04 23

(111) **47576**
(540) KM KLAIPĖDOS MAISTAS KLAIPĖDOS pieniškos dešrelės fig
(141) 2013 04 23

(111) **47618**
(540) BOLINET
(141) 2013 04 23

(111) **47620**
(540) ICE spring fig
(141) 2013 04 23

(111) **47624**
(540) HARMONIJA
(141) 2013 04 23

(111) **47627**
(540) ACTIVE PEOPLE
(141) 2013 04 23

(111) **47628**
(540) EXPLOSION
(141) 2013 04 23

(111) **47629**
(540) COOCKER'S
(141) 2013 04 23

(111) **47660**
(540) CRAZY ZOO fig
(141) 2013 04 23

(111) **47669**
(540) SVEIKATOS formulė fig
(141) 2013 04 23

(111) **47672**
(540) DIMAGE
(141) 2013 04 23

(111) **47673**
(540) DYNAX
(141) 2013 04 23

(111) **47674**
(540) RIVA
(141) 2013 04 23

(111) **47675**
(540) ACTIVA
(141) 2013 04 23

(111) **47676**
(540) DIALTA
(141) 2013 04 23

(111) **47677**
(540) CS-PRO
(141) 2013 04 23

(111) **47678**
(540) Akovena fig
(141) 2013 04 23

(111) **47679**
(540) Akolinas fig
(141) 2013 04 23

(111) **47694**
(540) SALDUS PUODELIS fig
(141) 2013 04 23

(111) **47695**
(540) GELLWE Pandicao fig
(141) 2013 04 23

(111) **47698**
(540) DigitAll
(141) 2013 04 23

(111) **47699**
(540) fig
(141) 2013 04 23

(111) **47700**
(540) BOOGALOO
(141) 2013 04 23

(111) **47714**
(540) A Z fig
(141) 2013 04 23

(111) **47716**
(540) FUTURA
(141) 2013 04 23

(111) **47749**
(540) ACIDAL
(141) 2013 04 23

(111) **47776**
(540) KRAFT PLUS
(141) 2013 04 23

(111) **47832**
(540) GURUČIAI
(141) 2013 04 23

(111) **47853**
(540) HEPSERA
(141) 2013 04 23

(111) **47854**
(540) DELFIN DLF
(141) 2013 04 23

(111) **47855**
(540) ENRICO BELENO
(141) 2013 04 23

(111) **47882**
(540) Agentūra S O S fig
(141) 2013 04 23

(111) **47886**
(540) Eastman fig
(141) 2013 04 23

(111) **47896**
(540) VALUMINA fig
(141) 2013 04 23

(111) **48003**
(540) CASINO PLANET
(141) 2013 04 23

(111) **48053**
(540) Patikimas auditas fig
(141) 2013 04 23

(111) **48063**
(540) CITRUS CHARGE
(141) 2013 04 23

---

(111) **48114**
(540) Northtown fig
(141) 2013 04 23

---

(111) **48293**
(540) SES Statybų Ekonominiai Skaičiavimai fig
(141) 2013 04 23

---

(111) **48294**
(540) SES Statybų Ekonominiai Skaičiavimai fig
(141) 2013 04 23

---

(111) **48349**
(540) PALANGA TARPTAUTINIS PRAMOGINĖS MUZIKOS FESTIVALIS fig
(141) 2013 04 23

---

(111) **48351**
(540) EKSPRES MODE
(141) 2013 04 23

---

(111) **48352**
(540) MADOS CENTRAS
(141) 2013 04 23

---

(111) **48587**
(540) GARCEL
(141) 2013 04 23

---

(111) **48653**
(540) Prime REAL ESTATE fig
(141) 2013 04 23

Ženklo perdavimas pagal Lietuvos Respublikos prekių ženklų įstatymo 43 straipsnį

(111) **10721**
(540) ROSKYDAL
Perėmėjo pavadinimas/vardas, pavardė/, adresas, valstybės kodas, teisių apimtis, sutarties/akto data
(732) NUPLEX RESINS BV, Synthesebaan 1, 4612 RB Bergen op Zoom, NL
(740) Reda Žabolienė, 7, Advokatės Redos Žabolienės kontora METIDA, Verslo centras VERTAS, Gynėjų g. 16, LT-01109 Vilnius, LT
(580) 2013 04 16

---

(111) **11235**
(540) MAS fig
Perėmėjo pavadinimas/vardas, pavardė/, adresas, valstybės kodas, teisių apimtis, sutarties/akto data
(732) FPK GROUP LIMITED, Office 2, Suite2, The Penthouse Capital Business Centre, Entrance C, Triq taz-Zwejt, San Gwann SGN 3000, MT
(740) Reda Žabolienė, 7, Advokatės Redos Žabolienės kontora METIDA, Verslo centras VERTAS, Gynėjų g. 16, LT-01109 Vilnius, LT
(580) 2013 04 05

---

(111) **11436**
(540) fig
Perėmėjo pavadinimas/vardas, pavardė/, adresas, valstybės kodas, teisių apimtis, sutarties/akto data
(732) ALL STAR C.V., Colosseum 1, Hilversum 1213NL, NL
(740) Vytautas Guobys, 10, Ateities g. 3-9, LT-08306 Vilnius, LT
(580) 2013 04 11

---

(111) **11437**
(540) CONVERSE
Perėmėjo pavadinimas/vardas, pavardė/, adresas, valstybės kodas, teisių apimtis, sutarties/akto data
(732) ALL STAR C.V., Colosseum 1, Hilversum 1213NL, NL
(740) Vytautas Guobys, 10, Ateities g. 3-9, LT-08306 Vilnius, LT
(580) 2013 04 11

---

(111) **11814**
(540) ALL STAR
Perėmėjo pavadinimas/vardas, pavardė/, adresas, valstybės kodas, teisių apimtis, sutarties/akto data
(732) ALL STAR C.V., Colosseum 1, Hilversum 1213NL, NL
(740) Vytautas Guobys, 10, Ateities g. 3-9, LT-08306 Vilnius, LT
(580) 2013 04 11

---

(111) **12011**
(540) Algemarina
Perėmėjo pavadinimas/vardas, pavardė/, adresas, valstybės kodas, teisių apimtis, sutarties/akto data
(732) PMV PREMIUM MARKEN VERTRIEB GmbH, Roederstrasse 21, 64367 Muehltal, DE
(740) Reda Žabolienė, 7, Advokatės Redos Žabolienės kontora METIDA, Verslo centras VERTAS, Gynėjų g. 16, LT-01109 Vilnius, LT
(580) 2013 04 11

---

(111) **12014**
(540) POOLMARIN
Perėmėjo pavadinimas/vardas, pavardė/, adresas, valstybės kodas, teisių apimtis, sutarties/akto data
(732) PMV PREMIUM MARKEN VERTRIEB GmbH, Roederstrasse 21, 64367 Muehltal, DE
(740) Reda Žabolienė, 7, Advokatės Redos Žabolienės kontora METIDA, Verslo centras VERTAS, Gynėjų g. 16, LT-01109 Vilnius, LT
(580) 2013 04 11

---

(111) **12016**
(540) fig
Perėmėjo pavadinimas/vardas, pavardė/, adresas, valstybės kodas, teisių apimtis, sutarties/akto data
(732) PMV PREMIUM MARKEN VERTRIEB GmbH, Roederstrasse 21, 64367 Muehltal, DE
(740) Reda Žabolienė, 7, Advokatės Redos Žabolienės kontora METIDA, Verslo centras VERTAS, Gynėjų g. 16, LT-01109 Vilnius, LT
(580) 2013 04 11

---

(111) **12425**
(540) GRUNDIG fig
Perėmėjo pavadinimas/vardas, pavardė/, adresas, valstybės kodas, teisių apimtis, sutarties/akto data
(732) GRUNDIG MULTIMEDIA BV, Strawinskylaan 3105, 1077ZX Amsterdam, NL
(740) Vytautas Dovydėnas, 1, V. Grybo g. 41-38, LT-10320 Vilnius, LT
(580) 2013 04 03

---

(111) **12426**
(540) GRUNDIG fig
Perėmėjo pavadinimas/vardas, pavardė/, adresas, valstybės kodas, teisių apimtis, sutarties/akto data
(732) GRUNDIG MULTIMEDIA BV, Strawinskylaan 3105, 1077ZX Amsterdam, NL
(740) Vytautas Dovydėnas, 1, V. Grybo g. 41-38, LT-10320 Vilnius, LT
(580) 2013 04 03

---

(111) **14366**
(540) Resistherm
Perėmėjo pavadinimas/vardas, pavardė/, adresas, valstybės kodas, teisių apimtis, sutarties/akto data
(732) NUPLEX RESINS BV, Synthesebaan 1, 4612 RB Bergen op Zoom, NL
(740) Reda Žabolienė, 7, Advokatės Redos Žabolienės kontora METIDA, Verslo centras VERTAS, Gynėjų g. 16, LT-01109 Vilnius, LT
(580) 2013 04 16

---

(111) **21740**
(540) agnes b. fig
Perėmėjo pavadinimas/vardas, pavardė/, adresas, valstybės kodas, teisių apimtis, sutarties/akto data
(732) B. FOREVER, 12 rue Dieu, 75010 Paris, FR
(740) Reda Žabolienė, 7, Advokatės Redos Žabolienės kontora METIDA, Verslo centras VERTAS, Gynėjų g. 16, LT-01109 Vilnius, LT
(580) 2013 04 16

---

(111) **22088**
(540) ALKYDAL
Perėmėjo pavadinimas/vardas, pavardė/, adresas, valstybės kodas, teisių apimtis, sutarties/akto data
(732) NUPLEX RESINS BV, Synthesebaan 1, 4612 RB Bergen op Zoom, NL
(740) Reda Žabolienė, 7, Advokatės Redos Žabolienės kontora METIDA, Verslo centras VERTAS, Gynėjų g. 16, LT-01109 Vilnius, LT
(580) 2013 04 16

---

(111) **22342**
(540) TARKETT
Perėmėjo pavadinimas/vardas, pavardė/, adresas, valstybės kodas, teisių apimtis, sutarties/akto data
(732) TARKETT GDL SA, 2, Op der Sang, L 9779 Lentzweiler, LU
(740) Reda Žabolienė, 7, Advokatės Redos Žabolienės kontora METIDA, Verslo centras VERTAS, Gynėjų g. 16, LT-01109 Vilnius, LT
(580) 2013 04 22

---

(111) **24446**
(540) CONVERSE ALL STAR fig
Perėmėjo pavadinimas/vardas, pavardė/, adresas, valstybės kodas, teisių apimtis, sutarties/akto data
(732) ALL STAR C.V., Colosseum 1, Hilversum 1213NL, NL
(740) Vytautas Guobys, 10, Ateities g. 3-9, LT-08306 Vilnius, LT
(580) 2013 04 11

---

(111) **40430**
(540) SAVAITĖ su TV fig
Perėmėjo pavadinimas/vardas, pavardė/, adresas, valstybės kodas, teisių apimtis, sutarties/akto data
(732) ASTA JELINSKIENĖ, Salotės g. 57-1A, LT-06228 Vilnius, LT
(740) Aušra Pakėnienė, 50, AAA Baltic Service Company, J. Jasinskio g. 16 A, LT-01112 Vilnius, LT
(580) 2013 04 12

---

(111) **43888**
(540) SAVAITĖ
Perėmėjo pavadinimas/vardas, pavardė/, adresas, valstybės kodas, teisių apimtis, sutarties/akto data
(732) ASTA JELINSKIENĖ, Salotės g. 57-1A, LT-06228 Vilnius, LT
(740) Aušra Pakėnienė, 50, AAA Baltic Service Company, J. Jasinskio g. 16 A, LT-01112 Vilnius, LT
(580) 2013 04 12

---

(111) **47459**
(540) PATOS
Perėmėjo pavadinimas/vardas, pavardė/, adresas, valstybės kodas, teisių apimtis, sutarties/akto data
(732) KRAFT GIDA SANAYI VE TICARET ANONIM SIRKETI, Cumhuriyet Mahallesi 2253, Sokak No: 11, Gebze / Kocaeli, TR
(740) Reda Žabolienė, 7, Advokatės Redos Žabolienės kontora METIDA, Verslo centras VERTAS, Gynėjų g. 16, LT-01109 Vilnius, LT
(580) 2013 04 24

---

(111) **47542**
(540) CEREZOS
Perėmėjo pavadinimas/vardas, pavardė/, adresas, valstybės kodas, teisių apimtis, sutarties/akto data
(732) KRAFT GIDA SANAYI VE TICARET ANONIM SIRKETI, Cumhuriyet Mahallesi 2253, Sokak No: 11, Gebze / Kocaeli, TR
(740) Reda Žabolienė, 7, Advokatės Redos Žabolienės kontora METIDA, Verslo centras VERTAS, Gynėjų g. 16, LT-01109 Vilnius, LT
(580) 2013 04 24

---

(111) **48100**
(540) KGK fig
Perėmėjo pavadinimas/vardas, pavardė/, adresas, valstybės kodas, teisių apimtis, sutarties/akto data
(732) KGK HOLDING AB, ., 191 81 Sollentuna, SE
(740) Reda Žabolienė, 7, Advokatės Redos Žabolienės kontora METIDA, Verslo centras VERTAS, Gynėjų g. 16, LT-01109 Vilnius, LT
(580) 2013 04 29

---

(111) **48418**
(540) LAMB'S NAVY RUM
Perėmėjo pavadinimas/vardas, pavardė/, adresas, valstybės kodas, teisių apimtis, sutarties/akto data
(732) CORBY DISTILLERIES LIMITED, 1100 - 225 King Street West, Toronto, Ontario M5V 3M2, CA
(740) Marius Jakulis - Jason, 3, AAA Baltic Service Company, J. Jasinskio g. 16 A, LT-01112 Vilnius, LT
(580) 2013 04 16

---

(111) **48760**
(540) INVENTA INVENTARIZACIJAS SERVISS fig
Perėmėjo pavadinimas/vardas, pavardė/, adresas, valstybės kodas, teisių apimtis, sutarties/akto data
(732) RAFAILS DEIFTS, Dzirnavu Street 57A-1, LV-1010 Riga, LV
(740) Marius Jakulis - Jason, 3, AAA Baltic Service Company, J. Jasinskio g. 16 A, LT-01112 Vilnius, LT
(580) 2013 04 17

---

(111) **48761**
(540) INVENTA fig
Perėmėjo pavadinimas/vardas, pavardė/, adresas, valstybės kodas, teisių apimtis, sutarties/akto data
(732) RAFAILS DEIFTS, Dzirnavu Street 57A-1, LV-1010 Riga, LV
(740) Marius Jakulis - Jason, 3, AAA Baltic Service Company, J. Jasinskio g. 16 A, LT-01112 Vilnius, LT
(580) 2013 04 17

---

(111) **48762**
(540) V fig
Perėmėjo pavadinimas/vardas, pavardė/, adresas, valstybės kodas, teisių apimtis, sutarties/akto data
(732) RAFAILS DEIFTS, Dzirnavu Street 57A-1, LV-1010 Riga, LV
(740) Marius Jakulis - Jason, 3, AAA Baltic Service Company, J. Jasinskio g. 16 A, LT-01112 Vilnius, LT
(580) 2013 04 17

---

(111) **48763**
(540) INVENTA
Perėmėjo pavadinimas/vardas, pavardė/, adresas, valstybės kodas, teisių apimtis, sutarties/akto data
(732) RAFAILS DEIFTS, Dzirnavu Street 57A-1, LV-1010 Riga, LV
(740) Marius Jakulis - Jason, 3, AAA Baltic Service Company, J. Jasinskio g. 16 A, LT-01112 Vilnius, LT
(580) 2013 04 17

---

(111) **49084**
(540) FUN ICE fig
Perėmėjo pavadinimas/vardas, pavardė/, adresas, valstybės kodas, teisių apimtis, sutarties/akto data
(732) PREMIA TALLINNA KUELMHOONE AS, Betooni 4, 11415 Tallinn, EE
(740) Marius Jakulis - Jason, 3, AAA Baltic Service Company, J. Jasinskio g. 16 A, LT-01112 Vilnius, LT
(580) 2013 04 18

---

(111) **49698**
(540) ADVOCAT
Perėmėjo pavadinimas/vardas, pavardė/, adresas, valstybės kodas, teisių apimtis, sutarties/akto data
(732) PREMIA TALLINNA KUELMHOONE AS, Betooni 4, 11415 Tallinn, EE
(740) Marius Jakulis - Jason, 3, AAA Baltic Service Company, J. Jasinskio g. 16 A, LT-01112 Vilnius, LT
(580) 2013 04 18

---

(111) **50177**
(540) TARTUFO
Perėmėjo pavadinimas/vardas, pavardė/, adresas, valstybės kodas, teisių apimtis, sutarties/akto data
(732) PREMIA TALLINNA KUELMHOONE AS, Betooni 4, 11415 Tallinn, EE
(740) Marius Jakulis - Jason, 3, AAA Baltic Service Company, J. Jasinskio g. 16 A, LT-01112 Vilnius, LT
(580) 2013 04 18

---

(111) **62662**
(540) OKEANIJA GROŽIO IR ESTETIKOS CENTRAS fig
Perėmėjo pavadinimas/vardas, pavardė/, adresas, valstybės kodas, teisių apimtis, sutarties/akto data
(732) UAB BALTIC COSMETIC TRADE, Paberžės g. 7-10, LT-07146 Vilnius, LT
(740) Otilija Klimaitienė, 35, AAA Baltic Service Company, J. Jasinskio g. 16 A, LT-01112 Vilnius, LT
(580) 2013 04 18

---

(111) **62762**
(540) PIZZART picų menas fig
Perėmėjo pavadinimas/vardas, pavardė/, adresas, valstybės kodas, teisių apimtis, sutarties/akto data
(732) UAB „ALSTIJA“, Veiverių g. 9B-41, LT-11346 Vilnius, LT
(580) 2013 04 05

---

(111) **63867**
(540) In Vino veritas fig
Perėmėjo pavadinimas/vardas, pavardė/, adresas, valstybės kodas, teisių apimtis, sutarties/akto data
(732) EDUARDAS INTS, Sėlių g. 72-11, LT-08109 Vilnius, LT
(580) 2013 04 12

---

(111) **65024**
(540) Vila Rosa fig
Perėmėjo pavadinimas/vardas, pavardė/, adresas, valstybės kodas, teisių apimtis, sutarties/akto data
(732) UAB „MS PROJECTS“, Dariaus ir Girėno g. 81B, LT-74185 Jurbarkas, LT
(740) Nijolė Viktorija Mickevičienė, 11, Panerių g. 79A, LT-48425 Kaunas, LT
(580) 2013 04 18

---

(111) **65025**
(540) Vyno sodas fig
Perėmėjo pavadinimas/vardas, pavardė/, adresas, valstybės kodas, teisių apimtis, sutarties/akto data
(732) UAB „MS PROJECTS“, Dariaus ir Girėno g. 81B, LT-74185 Jurbarkas, LT
(740) Nijolė Viktorija Mickevičienė, 11, Panerių g. 79A, LT-48425 Kaunas, LT
(580) 2013 04 18

---

(111) **65087**
(540) SAVAITĖ fig
Perėmėjo pavadinimas/vardas, pavardė/, adresas, valstybės kodas, teisių apimtis, sutarties/akto data
(732) ASTA JELINSKIENĖ, Salotės g. 57-1A, LT-06228 Vilnius, LT
(740) Aušra Pakėnienė, 50, AAA Baltic Service Company, J. Jasinskio g. 16 A, LT-01112 Vilnius, LT
(580) 2013 04 12

---

(111) **65088**
(540) Su TV
Perėmėjo pavadinimas/vardas, pavardė/, adresas, valstybės kodas, teisių apimtis, sutarties/akto data
(732) ASTA JELINSKIENĖ, Salotės g. 57-1A, LT-06228 Vilnius, LT
(740) Aušra Pakėnienė, 50, AAA Baltic Service Company, J. Jasinskio g. 16 A, LT-01112 Vilnius, LT
(580) 2013 04 12

---

(111) **65089**
(540) SAVAITĖ PLIUS
Perėmėjo pavadinimas/vardas, pavardė/, adresas, valstybės kodas, teisių apimtis, sutarties/akto data
(732) ASTA JELINSKIENĖ, Salotės g. 57-1A, LT-06228 Vilnius, LT
(740) Aušra Pakėnienė, 50, AAA Baltic Service Company, J. Jasinskio g. 16 A, LT-01112 Vilnius, LT
(580) 2013 04 12

---

(111) **65493**
(540) BENU
Perėmėjo pavadinimas/vardas, pavardė/, adresas, valstybės kodas, teisių apimtis, sutarties/akto data
(732) PHOENIX PHARMAHANDEL GmbH & CO KG, Pfingstweidstrasse 10-12, 68199 Mannheim, DE
(740) Ramunė Garšvienė, 30, Dūkštų g. 28-20, LT-07171 Vilnius, LT
(580) 2013 04 10

---

(111) **65540**
(540) Macmirorcomplex
Perėmėjo pavadinimas/vardas, pavardė/, adresas, valstybės kodas, teisių apimtis, sutarties/akto data
(732) SIA VITERO, Kr. Valdemara g. 33-19, Ryga, LV
(740) Indrė Burbulytė, Advokatų kontora TARK GRUNTE SUTKIENĖ, Didžioji g. 23, LT-01128, Vilnius, LT
(580) 2013 04 09

Licencijos (sublicencijos) suteikimas pagal Lietuvos Respublikos prekių ženklų įstatymo 44 straipsnį

(111) **66430**
(540) VASHA SLUZHBA SPASENIYA fig
(791) UAB „ELEVITA“, Vilkpėdės g. 6 LT-03151, Vilnius, LT
(793) 2015-01-10
(Galiojimo terminas pratęsiamas automatiškai)
neišimtinė
(580) 2013 04 11

Ženklai, išregistruoti pagal Lietuvos Respublikos prekių ženklų įstatymo 24 straipsnį

(111) **57629**
(540) Red Bear ENERGY DRINK fig
(580) 2013 04 05

---

(111) **62047**
(540) SALDŽIOS DEVYNERIOS 999 fig
(580) 2013 04 12

---

(111) **65114**
(540) JODIS
(580) 2013 04 25

---

(111) **65995**
(540) GLOSS fig
(580) 2013 04 05

Teisės į ženklą įkeitimas pagal Lietuvos Respublikos prekių ženklų įstatymo 45 straipsnį

(111) **35133**
(540) KREPŠININKŲ fig
(450) 1999 10 25
(732) UAB „UTENOS MĖSA“, Pramonės g.4, LT-28216 Utena, LT
Įkeitimo dokumento numeris, data
20220130017950, 2013 04 10
(580) 2013 04 12

---

(111) **39897**
(540) BIOVELA UŽDAROJI AKCINĖ BENDROVĖ fig
(450) 2000 10 25
(732) UAB „BIOVELA“, Dūkštų k., LT-14222 Vilniaus r., LT
Įkeitimo dokumento numeris, data
20220130019006, 2013 04 15
(580) 2013 04 17

---

(111) **60309**
(540) IMK.LT technikapigiau fig
(450) 2009 07 27
(732) IMK LT, UAB, Konstitucijos pr. 9-66, LT-09308 Vilnius, LT
Įkeitimo dokumento numeris, data
20220130016242, 2013 03 29
(580) 2013 04 03

---

(111) **64313**
(540) GO QUALITY
(450) 2011 12 27
(732) UAB „BIOVELA“, Dūkštų k., LT-14222 Vilniaus r., LT
Įkeitimo dokumento numeris, data
20220130019002, 2013 04 15
(580) 2013 04 17

---

(111) **64534**
(540) 4 JOY
(450) 2012 01 25
(732) UAB „BIOVELA“, Dūkštų k., LT-14222 Vilniaus r., LT
Įkeitimo dokumento numeris, data
20220130019002, 2013 04 15
(580) 2013 04 17

---

(111) **64835**
(540) Juodasis fig
(450) 2012 04 25
(732) UAB „BIOVELA“, Dūkštų k., LT-14222 Vilniaus r., LT
Įkeitimo dokumento numeris, data
20220130019002, 2013 04 15
(580) 2013 04 17

---

(111) **64969**
(540) MAMOS
(450) 2012 04 25
(732) UAB „BIOVELA“, Dūkštų k., LT-14222 Vilniaus r., LT
Įkeitimo dokumento numeris, data
20220130019002, 2013 04 15
(580) 2013 04 17

---

(111) **65572**
(540) KREPŠINIO ŠALIES LEGENDA
(450) 2012 08 27
(732) UAB „BIOVELA“, Dūkštų k., LT-14222 Vilniaus r., LT
Įkeitimo dokumento numeris, data
20220130019002, 2013 04 15
(580) 2013 04 17

---

(111) **65573**
(540) SKANŪS ATRADIMAI KASDIEN
(450) 2012 08 27
(732) UAB „BIOVELA“, Dūkštų k., LT-14222 Vilniaus r., LT
Įkeitimo dokumento numeris, data
20220130019002, 2013 04 15
(580) 2013 04 17

---

(111) **65575**
(540) BIOVELA
(450) 2012 08 27
(732) UAB „BIOVELA“, Dūkštų k., LT-14222 Vilniaus r., LT
Įkeitimo dokumento numeris, data
20220130019002, 2013 04 15
(580) 2013 04 17

Teisės į ženklą įkeitimo išregistravimas pagal Lietuvos Respublikos prekių ženklų įstatymo 45 straipsnį

(111) **59686**

(540) JUBANA

(732) UAB „JUBANA“, Gamyklos g. 45, LT-89110 Mažeikiai, LT

Įkeitimo išregistravimo dokumento numeris, data

20220130020710, 2013 04 16

(580) 2013 04 25

Teisės į ženklą areštas pagal Lietuvos Respublikos prekių ženklų įstatymo 45 straipsnį

(111) **51990**
(540) RuDuDu fig
(450) 2006 07 25
(732) UAB “AIVARA”, Musninkų g. 22-39, LT-07182 Vilnius, LT
Areštavusi institucija: Vilniaus miesto apylinkės teismas
Arešto dokumento numeris, data
2013022630, 2013 04 22
(580) 2013 04 23

Tarptautinės prekių ženklo registracijos savininko licencijos (sublicencijos) suteikimas pagal Lietuvos Respublikos prekių ženklų įstatymo 41 straipsnį

(800) **681020**
(540) SPOK fig
(791) UAB „DEVINTECH“ Meistrų g. 9, LT-02241, Vilnius LT
(793) neterminuota
neišimtinė
(580) 2013 04 30

Tarptautinės ženklo registracijos, pripažintos negaliojančiomis Lietuvos Respublikoje pagal Lietuvos Respublikos prekių ženklų įstatymo 34 straipsnį

(800) **1 068 098**
(540) MOT
(141) *Sprendimo priėmimo data*
2013 03 21

---

(800) **1 076 950**
(540) Kult, fig
(141) *Sprendimo priėmimo data*
2013 03 07

---

(800) **1 107 765**
(540) KINDER JOLLY
(141) *Sprendimo priėmimo data*
2013 03 18

---

(800) **1 109 062**
(540) ROADSCAN, fig
(141) *Sprendimo priėmimo data*
2013 03 13

VARDINĖ PREKIŲ ŽENKLŲ SAVININKŲ RODYKLĖ

(732) Ženklo savininkas, valstybės kodas	(510) Klasifikacijos indeksas	(111) Liudijimo numeris
„BTA INSURANCE COMPANY“ SE, LV	36	66684
	36	66685
AB „VILKYŠKIŲ PIENINĖ“, LT	29	66768
	29	66769
AB DNB BANKAS, LT	36	66765
	36	66766
AKCINĖ BENDROVĖ „VILNIAUS DEGTINĖ“, LT	33	66703
	33	66709
	33	66710
AKCINĖ BENDROVĖ LIETUVOS PAŠTAS, LT	35, 36	66694
	35, 36	66695
	35, 39	66696
	35, 39	66697
	35, 38, 39	66698
	35, 38, 39	66699
	35, 36, 38, 39	66711
BR INTERNATIONAL HOLDINGS INC, AE	34	66732
CERERA FOODS, UAB, LT	30	66727
	30	66728
	30	66759
DP STUDIJA, UAB, LT	14	66705
GLOBAL BUSINESS EMBASSY HEAD-OFFICE UAB, LT	35, 36, 45	66716
GROVE HEALTHCARE BALTIC, UAB, LT	35, 44	66679
	35, 44	66749
K.GECO PREKYBOS ĮMONĖ, LT	29, 30, 32, 35, 36, 39, 41, 43, 44	66796
	29, 30, 32, 35, 36, 39, 41, 43, 44	66797
KAUNO „VĖTRUNGĖS“ PRADINĖ MOKYKLA, LT	41	66720
KAUNO KULTŪROS CENTRAS „TAUTOS NAMAI“, LT	41	66776
KAUNO ŽALIAKALNIO PROGIMNAZIJA, LT	41	66805
LAKŠTAUSKO KLINIKA, UAB, LT	44	66772
M. GUMBREVIČIAUS PASLAUGŲ IR PREKYBOS ĮMONĖ „GELSVA“, LT	35	66706
	35	66707
NACIONALINĖ ŽEMĖS TARNYBA PRIE ŽEMĖS ŪKIO MINISTERIJOS, LT	16, 35, 36, 42	66747
P7S1 BROADCASTING EUROPE BV, NL	9, 16, 28, 35, 36, 38, 41, 45	66712
	9, 16, 28, 35, 36, 38, 41, 42	66785
POLFA SP. Z O. O., PL	44	66723
	44	66724
RATUTELA, UAB, LT	29, 30	66683
RETAIL ROYALTY COMPANY, US	3, 25	66782
SAMURA CUTLERY LIMITED LIABILITY COMPANY, RU	8, 21, 37	66692
SENATOR BALTIC, UAB, LT	35, 40	66753
UAB „4STAGES“, LT	37	66788
UAB „AFFECTO LIETUVA“, LT	9, 42	66777
UAB „ALBARESA“, LT	37	66713
UAB „AR MAISTAS“, LT	30	66751
UAB „BARBERA“, LT	43	66784
UAB „BIOVELA“, LT	29, 30, 31, 32, 35, 39, 40	66687
	29, 30, 31, 32, 33, 35, 39	66767
UAB „BORGALITA“, LT	6	66730
UAB „CENTRUM“, LT	43	66748
UAB „COFFEE PORT“, LT	43	66789
	43	66790

(732) Ženklo savininkas, valstybės kodas	(510) Klasifikacijos indeksas	(111) Liudijimo numeris
UAB „DANUSHIS CHEMICALS“, LT	1, 2	66701
	1, 2	66702
UAB „DATA BANK GROUP“, LT	42	66688
UAB „DETALITA“, LT	7, 12	66719
UAB „ELEKTROS TINKLO PASLAUGOS“, LT	9, 37	66786
UAB „FINITIMUS“, LT	35	66676
UAB „GECO INVESTICIJOS“, LT	37, 40, 42	66733
	37, 40, 42	66734
UAB „GEROVĖS“ KONSERVŲ FABRIKAS, LT	29, 30, 32	66690
UAB „IGNASTA“, LT	29, 30, 35	66793
UAB „ILIGNUS“, LT	35, 38	66795
UAB „IREC BALTIC“, LT	36, 37	66760
	36, 37	66761
UAB „JAKELIO ŽVAKĖS“, LT	4	66757
UAB „JUPOJOS STATYBINĖS MEDŽIAGOS“, LT	17, 35	66741
UAB „KALITĖJA“, LT	36	66762
UAB „KLAIPĖDOS MĖSINĖ“, LT	29	66754
	29	66773
	29	66774
	29	66792
UAB „LEVORIŠKIS“, LT	9, 35	66737
	9, 35	66738
UAB „LINKERA“, LT	39	66778
UAB „LIŪTUKAS“ IR KO, LT	29, 30	66686
UAB „LOGVIRA“, LT	35	66689
UAB „MAGICAL HARMONY“, LT	44	66725
	44	66726
UAB „MEDIGATE“, LT	5	66802
UAB „MYLIU SALENTO“, LT	43	66739
UAB „PAMERA“, LT	43	66740
UAB „SINVEST FASHION“, LT	25	66744
UAB „SIREKA“, LT	4	66714
	1	66715
UAB „SONNENBURG LT“, LT	9	66718

(732) Ženklo savininkas, valstybės kodas	(510) Klasifikacijos indeksas	(111) Liudijimo numeris
UAB „STROPUVA IR KO“, LT	11	66770
UAB „SUVALKIJOS FENIKSAS“, LT	35, 36	66750
UAB „TECHPRA“, LT	20, 24	66779
UAB „TEXERA“, LT	35	66800
UAB „TITVESTA“, LT	41	66735
UAB „VALYMO KOMANDA“, LT	37	66708
UAB „VILNIAUS DUONA“, LT	30	66704
UAB „VILNIAUS PAKUOTĖ“, LT	16	66745
UAB „VINARA“, LT	39	66755
UAB „VITARDUS“, LT	35	66794
UAB „YARO“, LT	3, 44	66731
	39	66783
UAB „ŠVENTINĖS PREKĖS“, LT	41	66722
UAB „ŠVYTURYS-UTENOS ALUS“, LT	35, 42	66798
UAB MYLIDOS REKLAMA, LT	35	66680
UAB SBC PROJEKTAI, LT	41, 43, 44	66677
	41, 43, 44	66678
UŽDAROJI AKCINĖ BENDROVĖ „15 MINUČIŲ“, LT	9, 16, 35	66771
UŽDAROJI AKCINĖ BENDROVĖ „BALTASIS PYRAGAS“, LT	30	66700
UŽDAROJI AKCINĖ BENDROVĖ „DESKTOP PUBLISHING COMPUTERS“, LT	35	66746
UŽDAROJI AKCINĖ BENDROVĖ „ELEKTROBIG“, LT	9, 35, 37, 40, 42	66775
UŽDAROJI AKCINĖ BENDROVĖ „EVELETA“, LT	35, 36, 37	66729
UŽDAROJI AKCINĖ BENDROVĖ „GUDOBELĖ“, LT	30	66780
UŽDAROJI AKCINĖ BENDROVĖ „KALNAPILIO-TAURO GRUPĖ“, LT	32	66764
VIEŠOJI ĮSTAIGA „SOS PROJEKTAI“, LT	41	66752
VIEŠOJI ĮSTAIGA KOLPINGO KOLEGIJA, LT	41	66781
VIEŠOJI ĮSTAIGA NATŲ KNYGYNAS, LT	39	66803
VIRGINIJA KASIULEVIČIENĖ, LT	43	66736

(732) Ženklo savininkas, valstybės kodas	(510) Klasifikacijos indeksas	(111) Liudijimo numeris
ČYGO-KALKIO TIKROJI ŪKINĖ BENDRIJA „RINKUŠKIAI“, LT	32	66801
ARNOLDAS BLINKEVIČIUS, LT	35	66691
ARVYDAS LAURINAITIS, LT	41, 43	66804
DALIUS RAKUTIS, LT	16	66681
EDGARAS KURAUSKAS, LT	41	66721
EGIDIJUS BRANDIŠAUSKAS, LT	28	66682
GIRDUTIS VAINIUS, LT	43	66791
JURIJUS LEVČENKOVAS, LT	44	66693
PAULIUS VIRBICKAS, LT	16	66787
RAIMONDAS STELNIONIS, LT	16	66717
RŪTA MERKYTĖ, LT	29, 31	66758
VILIUS MARTUSEVIČIUS, LT	43	66799
VILMANTAS AUŠRA, LT	25, 35	66756
VIRGINIJA KIŠKIENĖ, LT	30, 32, 35, 43	66743
VLADISLAV NOREIKO, LT	37	66763
VYTAUTAS DABAŠINSKAS, LT	33, 43	66742

SISTEMINĖ PREKIŲ ŽENKLŲ RODYKLĖ

(510) Klasifikacijos indeksas	(111) Liudijimo numeris
1	66701, 66702, 66715
2	66701, 66702
3	66731, 66782
4	66714, 66757
5	66802
6	66730
7	66719
8	66692
9	66712, 66718, 66737, 66738, 66771, 66775, 66777, 66785, 66786
11	66770
12	66719
14	66705
16	66681, 66712, 66717, 66745, 66747, 66771, 66785, 66787
17	66741
20	66779
21	66692
24	66779
25	66744, 66756, 66782
28	66682, 66712, 66785
29	66683, 66686, 66687, 66690, 66754, 66758, 66767, 66768, 66769, 66773, 66774, 66792, 66793, 66796, 66797
30	66683, 66686, 66687, 66690, 66700, 66704, 66727, 66728, 66743, 66751, 66759, 66767, 66780, 66793, 66796, 66797
31	66687, 66758, 66767
32	66687, 66690, 66743, 66764, 66767, 66796, 66797, 66801
33	66703, 66709, 66710, 66742, 66767
34	66732

(510) Klasifikacijos indeksas	(111) Liudijimo numeris
35	66676, 66679, 66680, 66687, 66689, 66691, 66694, 66695, 66696, 66697, 66698, 66699, 66706, 66707, 66711, 66712, 66716, 66729, 66737, 66738, 66741, 66743, 66746, 66747, 66749, 66750, 66753, 66756, 66767, 66771, 66775, 66785, 66793, 66794, 66795, 66796, 66797, 66798, 66800
36	66684, 66685, 66694, 66695, 66711, 66712, 66716, 66729, 66747, 66750, 66760, 66761, 66762, 66765, 66766, 66785, 66796, 66797
37	66692, 66708, 66713, 66729, 66733, 66734, 66760, 66761, 66763, 66775, 66786, 66788
38	66698, 66699, 66711, 66712, 66785, 66795
39	66687, 66696, 66697, 66698, 66699, 66711, 66755, 66767, 66778, 66783, 66796, 66797, 66803
40	66687, 66733, 66734, 66753, 66775
41	66677, 66678, 66712, 66720, 66721, 66722, 66735, 66752, 66776, 66781, 66785, 66796, 66797, 66804, 66805
42	66688, 66733, 66734, 66747, 66775, 66777, 66785, 66798
43	66677, 66678, 66736, 66739, 66740, 66742, 66743, 66748, 66784, 66789, 66790, 66791, 66796, 66797, 66799, 66804
44	66677, 66678, 66679, 66693, 66723, 66724, 66725, 66726, 66731, 66749, 66772, 66796, 66797
45	66712, 66716

NUMERINĖ PREKIŲ ŽENKLŲ RODYKLĖ

(210) Paraiškos numeris	(111) Liudijimo numeris	(210) Paraiškos numeris	(111) Liudijimo numeris
2011 0677	66676	2012 0399	66715
2011 1257	66711	2012 0403	66718
2011 1729	66748	2012 0414	66802
2011 1810	66712	2012 0424	66716
2011 1811	66785	2012 0455	66717
2011 1813	66677	2012 0456	66719
2011 1814	66678	2012 0496	66803
2011 2043	66679	2012 0499	66720
2011 2173	66749	2012 0500	66721
2011 2246	66691	2012 0521	66722
2011 2298	66750	2012 0526	66723
2012 0134	66751	2012 0527	66724
2012 0147	66752	2012 0531	66725
2012 0188	66753	2012 0532	66726
2012 0207	66754	2012 0539	66727
2012 0212	66755	2012 0540	66728
2012 0221	66756	2012 0541	66759
2012 0226	66757	2012 0547	66760
2012 0234	66758	2012 0548	66761
2012 0243	66786	2012 0550	66762
2012 0245	66795	2012 0551	66763
2012 0263	66680	2012 0555	66764
2012 0312	66787	2012 0583	66765
2012 0314	66681	2012 0584	66766
2012 0320	66682	2012 0602	66687
2012 0334	66683	2012 0610	66688
2012 0352	66684	2012 0612	66689
2012 0353	66685	2012 0619	66690
2012 0357	66788	2012 0620	66692
2012 0358	66686	2012 0624	66693
2012 0361	66789	2012 0626	66694
2012 0362	66790	2012 0627	66695
2012 0363	66791	2012 0628	66696
2012 0371	66713	2012 0629	66697
2012 0398	66714	2012 0630	66698

(210) Paraiškos numeris	(111) Liudijimo numeris
2012 0631	66699
2012 0655	66729
2012 0656	66730
2012 0663	66731
2012 0677	66804
2012 0681	66767
2012 0685	66768
2012 0686	66769
2012 0690	66770
2012 0693	66771
2012 0711	66775
2012 0722	66772
2012 0723	66773
2012 0724	66774
2012 0732	66732
2012 0733	66733
2012 0734	66734
2012 0737	66735
2012 0742	66805
2012 0756	66736
2012 0764	66737
2012 0765	66738
2012 0796	66739
2012 0797	66740
2012 0800	66741
2012 0801	66742
2012 0804	66743
2012 0805	66744
2012 0811	66776
2012 0816	66777
2012 0818	66778
2012 0824	66779
2012 0831	66780
2012 0839	66781
2012 0844	66782
2012 0845	66783
2012 0855	66784

(210) Paraiškos numeris	(111) Liudijimo numeris
2012 0866	66700
2012 0867	66701
2012 0868	66702
2012 0871	66703
2012 0872	66800
2012 0874	66792
2012 0875	66704
2012 0878	66793
2012 0879	66705
2012 0888	66706
2012 0889	66707
2012 0890	66708
2012 0895	66794
2012 0897	66709
2012 0898	66710
2012 0902	66796
2012 0903	66797
2012 0923	66745
2012 0939	66798
2012 0942	66799
2012 0961	66801
2012 1449	66746
2013 0191	66747

9 redakcija

TARPTAUTINĖS PREKIŲ IR PASLAUGŲ KLASIFIKACIJOS KLASIŲ SĄRAŠAS

PREKĖS

1 klasė. Chemijos produktai, naudojami pramonės, mokslo reikmėms, fotografijoje, žemės ūkyje, sodininkystėje ir miškininkystėje; neapdirbtos sintetinės dervos ir plastikai; trąšos; ugnies gesinimo mišiniai; metalų grūdinimo ir litavimo preparatai; maisto produktų konservavimo cheminės medžiagos; rauginės medžiagos; klijai pramonės reikmėms.

2 klasė. Dažai, politūros, lakai; antikorozinės medžiagos ir medieną nuo irimo saugančios medžiagos; dažymo medžiagos; beicai; neapdorotos gamtinės dervos; metalų folija ir milteliai dažytojams, dekoratoriams, spaustuvininkams ir dailininkams.

3 klasė. Balinimo preparatai ir kitos skalbimo medžiagos; valymo, poliravimo, šveitimo ir švitrinamojo apdirbimo preparatai; muilas; parfumerija, eteriniai aliejai, kosmetika, plaukų losjonai; dantų milteliai ir pastos.

4 klasė. Techniniai aliejai, riebalai ir tepalai; dulkių sugeriamieji, drėkinamieji ir rišamieji mišiniai; degalai (tarp jų variklių benzinas) ir apšvietimo medžiagos; apšvietimo žvakės ir dagčiai.

5 klasė. Farmacijos ir veterinarijos preparatai; higienos preparatai medicinos reikmėms; dietiniai produktai (medicinos reikmėms), kūdikių maistas; pleistrai, tvarsliava; dantų plombavimo ir dantų išlajų gamybos medžiagos; dezinfekavimo preparatai; kenkėjų naikinimo preparatai; fungicidai, herbicidai.

6 klasė. Ne brangieji metalai ir jų lydiniai; metalinės statybinės medžiagos; kilnojamieji metaliniai statiniai; bėgių metalai; ne elektriniai metaliniai lynai ir viela; smulkūs geležies dirbiniai ir smulkios metalinės detalės; metaliniai vamzdžiai; seifai; ne brangiųjų metalų gaminiai, nepriskirti prie kitų klasių; rūdos.

7 klasė. Mašinos ir staklės; varikliai (išskyrus antžeminių transporto priemonių); mašinų sankabų ir pavarų elementai (išskyrus antžeminių transporto priemonių); žemės ūkio padargai (išskyrus rankinius); perėtuvai.

8 klasė. Įrankiai ir padargai (rankiniai); peiliai, šaltieji ginklai; skustuvai.

9 klasė. Moksliniai, jūriniai, geodeziniai, fotografijos, kinematografijos, optiniai, svėrimo, matavimo, signalizavimo, tikrinimo (priežiūros), gelbėjimo, mokymo prietaisai ir aparatai; elektros praleidimo, perjungimo, transformavimo, akumuliavimo, reguliavimo ir valdymo aparatai ir prietaisai; garso ar vaizdo įrašymo, perdavimo ar atkūrimo aparatūra; magnetinės duomenų laikmenos, įrašų diskai; prekybos automatai ir monetinių aparatų mechanizmai; kasos aparatai, skaičiavimo mašinos, duomenų dorojimo įrenginiai ir kompiuteriai; gesintuvai.

10 klasė. Chirurgijos, medicinos, stomatologijos ir veterinarijos aparatai ir instrumentai; rankų ir kojų protezai, akių ir dantų protezai; ortopediniai gaminiai; žaizdų siuvimo medžiagos.

11 klasė. Apšvietimo, šildymo, garų gamybos, valgio virimo, šaldymo, džiovinimo, vėdinimo, vandens tiekimo ir sanitariniai įrenginiai.

12 klasė. Transporto priemonės; sausumos, vandens ir oro susisiekimo priemonės.

13 klasė. Šaunamieji ginklai; šaudmenys ir sviediniai; sprogstamosios medžiagos; fejerverkai.

14 klasė. Brangieji metalai ir jų lydiniai, brangiųjų metalų arba jais padengti dirbiniai, nepriskirti prie kitų klasių; juvelyriniai dirbiniai, brangakmeniai; laikrodžiai ir kiti laikmačiai.

15 klasė. Muzikos instrumentai.

16 klasė. Popierius, kartonas ir jų gaminiai, nepriskirti prie kitų klasių; spaudiniai; įrišimo medžiagos; fotonuotraukos; raštinės reikmenys; raštinės ir buitinės lipniosios medžiagos; dailininkų reikmenys; teptukai; rašomosios mašinėlės ir biuro reikmenys (išskyrus baldus); mokomoji medžiaga ir vaizdinės priemonės (išskyrus aparatūrą); plastikinės pakavimo medžiagos (nepriskirtos prie kitų klasių); šriftai; klišės.

17 klasė. Kaučiukas, gutaperčia, guma, asbestas, žėrutis ir jų gaminiai, nepriskirti prie kitų klasių; plastikų pusgaminiai; užpildai, sandarinimo ir izoliacinės medžiagos; ne metaliniai lankstieji vamzdžiai.

18 klasė. Odos ir odų pakaitalai, jų gaminiai, nepriskirti prie kitų klasių; gyvūnų odos, kailiai; lagaminai, kelioniniai krepšiai; lietaus ir saulės skėčiai, lazdos (kriukiai); rimbai, botagai, pakinktai ir balnojimo reikmenys.

19 klasė. Statybinės medžiagos (ne metalinės); statybiniai standieji ne metaliniai vamzdžiai; asfaltas, dervos ir bitumas; kilnojamieji ne metaliniai statiniai; ne metaliniai paminklai.

20 klasė. Baldai, veidrodžiai, paveikslų rėmai; medžio, kamščio, meldų, nendrių, gluosnių, rago, kaulo, dramblio kaulo, banginio ūsų, vėžlio šarvo, kriauklių, gintaro, perlamutro, jūros putų dirbiniai, šių medžiagų pakaitalų arba plastikų gaminiai (nepriskirti prie kitų klasių).

21 klasė. Namų apyvokos arba virtuvės reikmenys ir indai; šukos ir kempinės; šepečiai (išskyrus teptukus); šepečių medžiagos; valymo reikmenys; metaliniai raizginiai šveistukai; neapdirbtas arba iš dalies apdirbtas stiklas (išskyrus statybinį); stiklo, porceliano ir keramikos gaminiai, nepriskirti prie kitų klasių.

22 klasė. Lynai, virvės, špagatai, tinklai, palapinės, stoginės, brezentas, burės, maišai (nepriskirti prie kitų klasių);

kamšalai (išskyrus guminius ir plastikinius); pluoštinė tekstilės žaliava.

23 klasė. Tekstilės verpalai ir siūlai.

24 klasė. Audiniai ir tekstilės gaminiai, nepriskirti prie kitų klasių; lovatiesės ir staltiesės.

25 klasė. Drabužiai, apranga, avalynė, galvos apdangalai.

26 klasė. Nėriniai, siuvinėti gaminiai, kaspinai, juostos; sagos, kabliukai, kilputės, smeigtukai, adatos; dirbtinės gėlės.

27 klasė. Kilimai, dembliai, patiesalai, linoleumas ir kitos grindų dangos; sienų apmušalai (ne tekstiliniai).

28 klasė. Žaidimai ir žaislai; gimnastikos ir sporto reikmenys, nepriskirti prie kitų klasių; Kalėdų eglučių papuošalai.

29 klasė. Mėsa, žuvis, paukštiena ir žvėriena; mėsos ekstraktai; konservuoti, šaldyti, džiovinti, virti ir kepti vaisiai ir daržovės; drebučiai, uogienės, kompotai; kiaušiniai, pienas ir pieno produktai; maistiniai aliejai ir riebalai.

30 klasė. Kava, arbata, kakava, cukrus, ryžiai, tapijoka, sago kruopos, kavos pakaitalai; miltai ir grūdų produktai, duona, pyragas ir konditerijos gaminiai, ledai; medus, sirupas; mielės, kepimo milteliai; druska, garstyčios; actas, padažai; prieskoniai; ledas.

31 klasė. Žemės ūkio, sodo, miško produktai ir grūdai, nepriskirti prie kitų klasių; gyvi gyvūnai; švieži vaisiai ir daržovės; sėklos, gyvi augalai ir gėlės; pašarai; salyklas.

32 klasė. Alus; mineralinis ir gazuotas vanduo, kiti gaivieji gėrimai; vaisių gėrimai ir vaisių sultys; sirupai ir kiti gėrimų gaminimo mišiniai.

33 klasė. Svaigieji gėrimai (išskyrus alų).

34 klasė. Tabakas; rūkymo reikmenys; degtukai.

PASLAUGOS

35 klasė. Reklama; verslo vadyba; verslo tvarkyba; įstaigų veikla.

36 klasė. Draudimas; finansinės operacijos; piniginės operacijos; nekilnojamojo turto operacijos.

37 klasė. Statyba; taisymas (remontas); įtaisymo ir įrengimo paslaugos.

38 klasė. Telekomunikacijos.

39 klasė. Vežimas; prekių pakavimas ir sandėliavimas; kelionių rengimas.

40 klasė. Medžiagų apdirbimas ir apdorojimas.

41 klasė. Švietimas, mokymas; pramogos; sportinė ir kultūrinė veikla.

42 klasė. Mokslo ir technologijų paslaugos ir su tuo susiję tyrimai ir projektavimas; pramoninės analizės ir tyrimų paslaugos; kompiuterių programinės ir aparatinės įrangos projektavimas ir tobulinimas.

43 klasė. Maisto ir gėrimų parūpinimo paslaugos; laikinas apgyvendinimas.

44 klasė. Medicinos paslaugos; veterinarijos paslaugos; žmonių ar gyvūnų higieninė ir grožio priežiūra; žemdirbystės, sodininkystės ir miškininkystės paslaugos.

45 klasė. Juridinės paslaugos; asmenų ir nuosavybės apsaugos paslaugos; asmeninės ir visuomeninės kitų teikiamos paslaugos, susijusios su individų poreikių tenkinimu.

VALSTYBINIO PATENTŲ BIURO APELIACINIO SKYRIAUS S P R E N D I M A I

LIETUVOS RESPUBLIKOS VALSTYBINIO PATENTŲ BIURO APELIACINIO SKYRIAUS S P R E N D I M A S

2013 m. kovo 7 d. Nr. 2Ap-1504
Vilnius

Lietuvos Respublikos valstybinio patentų biuro Apeliacinis skyrius (toliau – Apeliacinis skyrius) rašytinio proceso tvarka išnagrinėjo suinteresuoto asmens BEV.CON ApS (Danija, DK), atstovaujamo patentinės patikėtinės Aušros Pakėnienės, protestą Nr. 2527 dėl atsisakymo suteikti apsaugą iš dalies Lietuvos Respublikoje Anti Mõttus (Latvija, LV) priklausančiai prekių ženklo ,,DAILYCULT“ tarptautinei registracijai Nr. 1022432.

I. PROTESTO TURINYS

2010-03-25 suinteresuotas asmuo BEV.CON ApS Apeliaciniam skyriui padavė protestą Nr. 2527, prašydamas atsisakyti suteikti apsaugą iš dalies Lietuvos Respublikoje Anti Mõttus priklausančiai prekių ženklo ,,DAILYCULT“ tarptautinei registracijai Nr. 1022432 32 klasės prekėms.

Proteste suinteresuotas asmuo nurodė, kad užprotestuotas prekių ženklas, registruojamas 32 klasės prekėms, netenkina Lietuvos Respublikos prekių ženklų įstatymo (Žin., 2000, Nr. 92-2844) (toliau – PŽĮ) 7 straipsnio 1 dalies 2 punkto reikalavimų.

III. SPRENDIMO MOTYVAI

Suinteresuotas asmuo protestą grindė PŽĮ 7 straipsnio 1 dalies 2 punktu, kuris nustato, kad ženklo registracija pripažįstama negaliojančia, jeigu jis yra tapatus įregistruotam ar pareikštam registruoti ankstesniam ženklui tapačioms ar panašioms prekėms ir (ar) paslaugoms arba klaidinamai į jį panašus ir dėl to yra galimybė suklaidinti visuomenę, įskaitant klaidinamą asociaciją su ankstesniu ženklu.

Tam, kad prekių ženklo registracija būtų pripažinta negaliojančia remiantis šia įstatymo nuostata, būtina žemiau išvardintų aplinkybių visuma:

- vėlesnė ginčijamo prekių ženklo registracija,
- ginčijamo prekių ženklo tapatumas ar klaidinamas panašumas į ankstesnį prekių ženklą,
- prekių ir (ar) paslaugų, kurioms žymėti registruojamas ginčijamas prekių ženklas, tapatumas ar klaidinamas panašumas į ankstesniu prekių ženklu žymimas prekes ir (ar) paslaugas, galimybė suklaidinti visuomenę dėl prekių ženklų savininko.

Nustačius, kad egzistuoja visų šių aplinkybių visuma, prekių ženklo registracija gali būti pripažįstama negaliojančia visoms ar daliai prekių ir (ar) paslaugų (PŽĮ 18 straipsnio 5 dalies 1 punktas).

Suinteresuotas asmuo protestą grindė jam priklausančia Bendrijos prekių ženklo „CULT“ registracija Nr. 001089481, paraiška Vidaus rinkos derinimo tarnybai (toliau – VRDT) paduota 1999-02-26, registracijos galiojimas pratęstas 2009-03-08, teisinė apsauga Lietuvos Respublikoje šio ženklo registracijai galioja nuo įstojimo į Europos Sąjungą datos – 2004-05-01. VRDT ketvirtoji Apeliacinė kolegija 2012-07-16 priėmė sprendimą palikti registraciją galioti tik 32 klasės prekėms „energetiniai gėrimai“.

Užprotestuotas prekių ženklas – ,,DAILYCULT“, tarptautinės registracijos Nr. 1022432**,** ženklo registracijos data nurodant Lietuvos Respubliką – 2009-10-13. Ženklas be 5, 29 klasės nurodytų sąraše prekių registruotas ir 32 klasės prekėms „nealkoholiniai gėrimai, vaisių gėrimai, vaisių sultys, išrūgų gėrimai visuomet su pridėtomis bakterijomis ir/ar su fermentais ir/ar maisto papildais“. Protestas buvo reiškiamas tik dėl 32 klasės prekių.

Lietuvos Respublikos prekių ženklų įstatymo 7 straipsnio 2 dalies 4 punkte nurodyta, kad ankstesnis ženklas yra Bendrijos prekių ženklas, kurio paraiškos padavimo data pagal Reglamentą dėl Bendrijos prekių ženklo yra ankstesnė už šio straipsnio 1 dalyje nurodyto ženklo paraiškos padavimo datą, prireikus atsižvelgiant į prašomą suteikti ar suteiktą prioritetą. Remiantis šia įstatymo nuostata, suinteresuoto asmens prekių ženklai yra ankstesni negu protestuojamas ženklas.

Nustatant suklaidinimo galimybės egzistavimą, prekių ženklai turi būti palyginti atliekant bendrą ženklų vizualaus, fonetinio ir semantinio panašumo įvertinimą. Palyginimas turi būti paremtas bendru ženklų sukuriamu įspūdžiu, turint omenyje jų skiriamuosius ir dominuojančius elementus (Europos Teisingumo Teismo 1997 m. lapkričio 11 d. sprendimas byloje Sabel BV v. Puma AG, Rudolf Dassler Sport, bylos Nr. C-251/95, 23 p.). Metodinių nurodymų dėl prekių ir paslaugų ženklų tapatumo bei panašumo nustatymo, patvirtintų Valstybinio patentų biuro direktoriaus 1996-07-11 įsakymu Nr. 28 (toliau – Metodiniai nurodymai), 2.2 punkte nustatyta, kad ženklų panašumą lemia juose esančių elementų bendrumas. Panašumui turi įtakos sutampančių ir nesutampančių elementų santykis, taip pat jų svarba ženklų kompozicijoje. Bendriausias ženklų panašumo kriterijus yra bendras suvokimo įspūdis, kurį sukelia ženklas ir jo vaizdo prasmė, dėl ko

vartotojai ūkinėje veikloje gali ženklus supainioti, nepaisant tam tikrų juos sudarančių elementų skirtumų.

Suinteresuoto asmens prekių ženklas „CULT“ (reg. Nr. 001089481) yra žodinis, užrašytas standartiniu šriftu, lotyniškos abėcėlės didžiosiomis raidėmis.

Užprotestuotas prekių ženklas „DAILYCULT“ (reg. Nr. 1022432) yra žodinis, užrašytas standartiniu šriftu, lotyniškos abėcėlės didžiosiomis raidėmis.

Vertinant lyginamų ženklų sukuriamą bendrą suvokimo įspūdį konstatuojama, kad pagrindiniais (dominuojančiais) ženklų elementais yra žodžiai CULT ir DAILYCULT, kadangi kitų papildomų elementų ženkluose nėra. Lyginamieji žodiniai elementai sudaro skirtingą bendrą suvokimo įspūdį, kadangi yra pakankamai nevienodo ilgio: suinteresuoto asmens ženklas CULT yra vienskiemenis, jį sudaro 4 raidės, tuo tarpu protestuojamas ženklas DAILYCULT, sudarytas iš 3 skiemenų, ir 9 raidžių. Taip pat pažymėtina, kad skiriasi pagrindinių elementų CULT ir DAILYCULT pradžia, o ši aplinkybė laikytina reikšminga, nes kuomet ženklai yra pakankamai ilgi ar sudaryti iš kelių žodinių elementų, lyginamų ženklų pradžia laikoma labiausia vartotojų pastebima (*Europos Bendrijų Pirmos instancijos teismo 2005 m. birželio 22 d. sprendimas Byloje Plus / OHMI - Bälz ir Hiller (Turkish Power), bylos Nr. T-34/04, 56 p.*). Ženklų pradžios CULT ir DAILY- skirtingumas lemia tai, kad ženklai vizualiai ir fonetiškai yra nepanašūs.

Apeliacinis skyrius nesutinka su suinteresuoto asmens pozicija dėl elemento „DAILY-“, esančio protestuojamame ženkle, vertinimo kaip silpno/aprašančio registruojamas 32 klasės prekes. Žodis „daily“, išvertus iš anglų kalbos, reiškia „(kas)dieninis, paros; dienraštis; kasdien“ (suinteresuoto asmens pateiktas įrodymas priedas Nr. 2). Registruojamų 32 klasės prekių „nealkoholiniai gėrimai, vaisių gėrimai, vaisių sultys, išrūgų gėrimai visuomet su pridėtomis bakterijomis ir/ar su fermentais ir/ar maisto papildais“ atžvilgiu minėtas žodinis elementas neteikia kokios nors tiesioginės, objektyviai suvokiamos informacijos apie prekes ar jų savybes. Tuo labiau, šis žodinis elementas naudojamas derinyje su antruoju žodžiu –CULT (šio žodžio reikšmė – kultas, dievinimas, garbinimas; priedas Nr. 2) ir suformuojantis sudurtinį žodį DAILYCULT, vertinant vidutinio vartotojo požiūriu, neteiks jokios aiškios ir vienareikšmiškos tiesioginės informacijos apie registruojamas prekes ar jų savybes.

Pažymėtina, kad dėl dalies „CULT“, esančios lyginamuosiuose ženkluose, galimos panašios prasminės asociacijos. Tačiau tai nėra pakankamas pagrindas konstatuoti ženklų panašumą, sutampanti dalis –CULT yra protestuojamo ženklo pabaigoje, o kaip jau buvo minėta, vartotojo dėmesys koncentruojasi į ženklo pradžią. Ženklų panašumas neturi būti nagrinėjamas mechaniškai, vien tik formaliai nagrinėjant ženklus sudarančias dalis pagal kiekvieną ženklų panašumo kriterijų atskirai, tačiau būtina įvertinti kiekvieno kriterijaus reikšmę ženklo bendram suvokimo įspūdžiui bei suvokiant ženklą kaip visumą. Įvertinus sutampančius ir nesutampančius elementus, jų sukuriamą vizualų bei fonetinį skirtingumą, darytina išvada, kad nagrinėjamu atveju nustatyti lyginamų prekių ženklų skirtumai yra tokio pobūdžio, kad nėra pagrindo konstatuoti protestuojamo ženklo „DAILYCULT“ (tarpt. reg. Nr. 1022432) klaidinamo panašumo į suinteresuoto asmens prekių ženklą „CULT“ (reg. Nr. 001089481).

Nustačius, kad ženklai yra tapatūs ar panašūs, toliau jie tikrinami prekių (paslaugų) panašumo kontekste. Prekių, kurioms ženklai registruojami, vienarūšiškumas nustatomas pagal Metodiniuose nurodymuose įtvirtintus kriterijus – prekių (paslaugų) rūšį, paskirtį bei realizavimo sąlygas. Kadangi nebuvo konstatuotas lyginamųjų ženklų panašumas, todėl prekių, kurioms ženklai registruoti, tapatumo ar panašumo nustatymas neturi teisinės reikšmės.

Atsižvelgiant į tai, kas išdėstyta, konstatuotina, kad nagrinėjamu atveju nebuvo nustatytos visos aplinkybės pagal Lietuvos Respublikos prekių ženklų įstatymo 7 straipsnio 1 dalies 2 punkto nuostatas, todėl šiuo pagrindu protestas yra atmestinas.

IV. APELIACINIO SKYRIAUS IŠVADA

Apeliacinis skyrius, vadovaudamasis Lietuvos Respublikos prekių ženklų įstatymo 18 straipsnio 5 dalies 2 punktu,

n u t a r i a

Protestą atmesti ir suteikti apsaugą Lietuvoje prekių ženklo „DAILYCULT“ tarptautinei registracijai Nr. 1022432.

Apeliacinio skyriaus sprendimas per 6 mėnesius nuo priėmimo dienos gali būti skundžiamas Vilniaus apygardos teismui.

LIETUVOS RESPUBLIKOS VALSTYBINIO PATENTŲ BIURO APELIACINIO SKYRIAUS S P R E N D I M A S

2013 m. kovo 7 d. Nr. 2Ap-1505 Vilnius

Lietuvos Respublikos valstybinio patentų biuro Apeliacinis skyrius (toliau – Apeliacinis skyrius) rašytinio proceso tvarka išnagrinėjo suinteresuoto asmens BEV.CON ApS (Danija, DK), atstovaujamo patentinės patikėtinės Aušros Pakėnienės, protestą Nr. PTZ-36 dėl atsisakymo suteikti apsaugą Lietuvos Respublikoje Otkrytoe aktsionernoe obshchestvo „KRYNITSA“ (Baltarusija, BY) priklausančio prekių ženklo ,,Kult“ tarptautinei registracijai Nr. 1076950.

I. PROTESTO TURINYS

2011-09-15 suinteresuotas asmuo BEV.CON ApS Apeliaciniam skyriui padavė protestą Nr. PTZ-36, prašydamas atsisakyti suteikti apsaugą Lietuvos Respublikoje Otkrytoe aktsionernoe obshchestvo „KRYNITSA“ priklausančiai prekių ženklo ,,Kult“ tarptautinei registracijai Nr. 1076950.

Proteste suinteresuotas asmuo nurodė, kad užprotestuoto prekių ženklo registracija neatitinka Lietuvos Respublikos prekių ženklų įstatymo (Žin., 2000, Nr. 92-2844) (toliau – PŽĮ) 7 straipsnio 1 dalies 2 punkto reikalavimų.

III. SPRENDIMO MOTYVAI

Suinteresuotas asmuo protestus grindė PŽĮ 7 straipsnio 1 dalies 2 punktu, kuris nustato, kad ženklo registracija pripažįstama negaliojančia, jeigu jis yra tapatus įregistruotam ar pareikštam registruoti ankstesniam ženklui tapačioms ar panašioms prekėms ir (ar) paslaugoms arba klaidinamai į jį panašus ir dėl to yra galimybė suklaidinti visuomenę, įskaitant klaidinamą asociaciją su ankstesniu ženklu.

Tam, kad prekių ženklo registracija būtų pripažinta negaliojančia remiantis šia įstatymo nuostata, būtina žemiau išvardintų aplinkybių visuma:

- vėlesnė ginčijamo prekių ženklo registracija,
- ginčijamo prekių ženklo tapatumas ar klaidinamas panašumas į ankstesnį prekių ženklą,
- prekių ir (ar) paslaugų, kurioms žymėti registruojamas ginčijamas prekių ženklas, tapatumas ar klaidinamas panašumas į ankstesniu prekių ženklu žymimas prekes ir (ar) paslaugas, galimybė suklaidinti visuomenę dėl prekių ženklų savininko.

Nustačius, kad egzistuoja visų šių aplinkybių visuma, prekių ženklo registracija gali būti pripažįstama negaliojančia visoms ar daliai prekių ir (ar) paslaugų (PŽĮ 18 straipsnio 5 dalies 1 punktas).

Suinteresuotas asmuo proteste rėmėsi jam priklausančiomis prekių ženklų registracijomis:

1. prekių ženklo „CULT SHAKER“ tarptautinė registracija Nr. 1047467, tarptautinės registracijos ir apsaugos išplėtimo Europos Sąjungoje data – 2010-07-02, konvencinis prioritetas pagal Paryžiaus konvenciją – nuo 2010-01-28. Be kitų klasių ženklas registruotas 32 klasės prekėms „alus; mineralinis ir gazuotas vanduo, kiti gaivieji gėrimai; vaisių gėrimai ir vaisių sultys; sirupai ir kiti gėrimų gaminimo mišiniai“;

2. Europos Bendrijos prekių ženklo „CULT Jet Beer“ registracija Nr. 009209719, paraiškos padavimo data 2010-06-29. Ženklas registruotas 32 klasės prekėms „alus“;

3. Europos Bendrijos prekių ženklo „CULT“ registracija Nr. 001089481, paraiškos padavimo data 1999-02-26, teisinė apsauga Lietuvos Respublikoje šio ženklo registracijai galioja nuo įstojimo į Europos Sąjungą datos – 2004-05-01. Ženklas registruotas 32 klasės prekėms „energetiniai gėrimai“;

4. Europos Bendrijos prekių ženklo „CULT Raw Energy“ registracija Nr. 008423451, paraiškos padavimo data 2009-07-14. Be kitų klasių ženklas registruotas 32 klasės prekėms „alus; mineralinis ir gazuotas vanduo, kiti gaivieji gėrimai; vaisių gėrimai ir vaisių sultys; sirupai ir kiti gėrimų gaminimo mišiniai“.

Užprotestuotas prekių ženklas – „Kult“, tarptautinės registracijos Nr. 1076950, tarptautinės registracijos ir apsaugos išplėtimo į Europos Sąjungą data – 2011-03-23. Ženklas registruotas 32 klasės prekėms „alus“.

Vadovaujantis PŽĮ 7 straipsnio 2 dalies 2 ir 4 punktais, suinteresuoto asmens prekių ženklai yra ankstesni ženklai negu protestuojamas ženklas.

Nustatant suklaidinimo galimybės egzistavimą, prekių ženklai turi būti palyginti atliekant bendrą ženklų vizualaus, fonetinio ir semantinio panašumo įvertinimą. Palyginimas turi būti paremtas bendru ženklų sukuriamu įspūdžiu, turint omenyje jų skiriamuosius ir dominuojančius elementus (*Europos Teisingumo Teismo 1997 m. lapkričio 11 d. sprendimas byloje Sabel BV v. Puma AG, Rudolf Dassler Sport, bylos Nr. C-251/95, 23 p.*). Metodinių nurodymų dėl prekių ir paslaugų ženklų tapatumo bei panašumo nustatymo, patvirtintų Valstybinio patentų biuro direktoriaus 1996-07-11 įsakymu Nr. 28, 2.2 punkte nustatyta, kad ženklų panašumą lemia juose esančių elementų bendrumas. Panašumui turi įtakos sutampančių ir nesutampančių elementų santykis, taip pat jų svarba ženklų kompozicijoje. Bendriausias ženklų panašumo kriterijus yra bendras suvokimo įspūdis, kurį sukelia ženklas ir jo vaizdo prasmė, dėl ko vartotojai ūkinėje veikloje gali ženklus supainioti, nepaisant tam tikrų juos sudarančių elementų skirtumų.

Užprotestuotas prekių ženklas „Kult“ (tarpt. reg. Nr. 1076950) yra žodinis-vaizdinis, sudarytas iš

žodžio „Kult“, užrašyto stilizuotu šriftu, lotyniškos abėcėlės raidėmis, iš kurių pirma raidė didžioji, o likusios – mažosios. Virš žodinio elemento įkomponuotas grafinis elementas – stilizuotas vienaragio vaizdas. Vertinant šio ženklo sukuriamą bendrą suvokimo įspūdį, konstatuojama, kad ženkle labiausiai pastebimas žodis „Kult“, jis ryškus, aiškiai įskaitomas ir užima pagrindinę vietą ženkle, o grafiniai elementai tėra dekoratyviniai, nelemiantys ženklo suvokimo įspūdžio. Be to, Lietuvos Aukščiausiasis Teismas yra pažymėjęs, kad „prekių ženklų teisėje pripažįstama, kad paprastai žodinis elementas yra stiprusis bei lemiantis bendrą suvokimo įspūdį elementas žodiniame-vaizdiniame prekių ženkle“ *(LAT 2003-04-23 nutartis civ. byloje Nr. 3K-3-465).* Taip yra dėl to, kad visuomenė nėra linkusi analizuoti ženklų ir greičiausiai nurodo ženklą pagal žodinį elementą. Iš to seka, kad ženklų panašumas yra tikėtinas bylose, kai ženkluose yra identiški ar labai panašūs žodiniai elementai, bet skirtingi vaizdiniai elementai (*VRDT Vadovas, susijęs su protestais, 2 dalis, 2 skyrius, C. Ženklų panašumas, http://oami.europa.eu, 27 psl.).*

Suinteresuoto asmens prekių ženklas „CULT“ (Nr. 001089481) yra žodinis, užrašytas standartiniu šriftu, lotyniškos abėcėlės didžiosiomis raidėmis, jokių papildomų elementų ženklas neturi. Lyginant protestuojamą ženklą su šiuo suinteresuoto asmens ženklu, nustatyta, kad ginčijamo ženklo dominuojantis žodinis elementas yra tokio paties ilgio kaip ankstesnis ženklas (4 raidės), visos raidės, išskyrus pirmąją, sutampa ir yra išdėstytos tapačia seka viena kitos atžvilgiu, todėl konstatuojamas vizualus ženklų panašumas. Tai, kad ankstesnis ženklas yra išpildytas didžiosiomis raidėmis, o ginčijamas ženklas – mažosiomis, neturi reikšmės ženklų palyginime, kadangi suinteresuoto asmens ženklas yra žodinis, o tai reiškia, kad apsauga yra suteikta pačiam žodžiui, o ne konkrečiam jo užrašymo pobūdžiui. Ginčijamas ženklas „Kult“ bus tariamas taip, kaip rašomas, ankstesnis ženklas pagal anglų kalbos taisykles bus tariamas labai panašiai – kaip [kʌlt] (B. Piesarskas. Didysis anglų-lietuvių kalbų žodynas, Vilnius 2010, 219 psl.), o vartotojai, nemokantys anglų kalbos, ankstesnį ženklą gali ištarti taip, kaip užrašytas – tokiu atveju bus aiškiai girdimas garsų „ult“ sutapimas, be to, tikėtina, kad iš lotynų kalbos kilusiame žodyje „CULT“ [*lot. cultus*] „C“ bus ištarta kaip „K“ (kietasis c tariamas kaip k - *http://lt.wikipedia.org*), tokiu atveju šie žodiniai elementai bus tariami tapačiai. Įvertinus tai, lyginami ženklai yra panašūs fonetiškai. Nagrinėjamu atveju pripažintinas ir semantinis panašumas – ankstesnis ženklas iš anglų kalbos verčiamas kaip *dievinimas, garbinimas* (B. Piesarskas. Didysis anglų-lietuvių kalbų žodynas, Vilnius 2010, 219 psl.). Ginčijamo ženklo žodinis elementas „Kult“ registracijoje nurodytas kaip neturintis prasmės, tačiau jis visiškai sutampa su lietuvių kalboje vartojamo tarptautinio žodžio *kultas* šaknimi, todėl pagrįstai sukels semantines asociacijas su šio žodžio prasme – *perdėtas ko nors garbinimas, idealizavimas* (Tarptautinių žodžių žodynas, Alma littera, Vilnius 2001, 416 psl.).

Suinteresuoto asmens prekių ženklas „CULT Jet Beer“ (Nr. 009209719) yra žodinis, kuriame žodis „CULT“ yra išpildytas standartiniu šriftu, lotyniškos abėcėlės didžiosiomis raidėmis, o žodžiuose „Jet Beer“ tik pirmos raidės yra didžiosios, o likusios – mažosios. Šio ženklo pradžioje, kuri laikoma labiau vartotojų pastebima (*Europos Bendrijų Pirmos instancijos teismo 2005 m. birželio 22 d. sprendimas Byloje Plus / OHMI - Bälz ir Hiller (Turkish Power), bylos Nr. T-34/04, 56 p.)*, esantis žodis „CULT“ yra dominuojantis ženklo elementas. Žodžiai „Jet Beer“ iš anglų kalbos gali būti verčiami kaip *juodos spalvos alus* (B. Piesarskas. Didysis anglų-lietuvių kalbų žodynas, Vilnius 2010, 487, 81 psl.), todėl yra aprašomieji 32 klasės prekių „alus“ atžvilgiu. Lyginant protestuojamą ženklą su šiuo suinteresuoto asmens ženklu, nustatyta, kad dėl žodinių elementų „Kult“ ir „CULT“ panašumo lyginami ženklai yra panašūs vizualiai, fonetiškai ir semantiškai.

Suinteresuoto asmens prekių ženklas „CULT SHAKER“ (tarpt. reg. Nr. 1047467) yra žodinis-vaizdinis, sudarytas iš juodos spalvos stačiakampio fono, kurio centre vienas po kitu užrašyti žodžiai „CULT“ ir „SHAKER“, išpildyti didžiosiomis lotyniškomis raidėmis, nežymiai stilizuotu šriftu, raudona, pilka ir juoda spalvomis. Žodis „SHAKER“ užrašytas didesnėmis raidėmis negu žodis „CULT“. Aukščiau ir žemiau šių žodinių elementų juodame fone įkomponuota daugybė baltos spalvos keturkampių figūrų užapvalintais kampais. Nagrinėjamu atveju ženkle panaudoti grafiniai elementai yra tik dekoratyviniai ir skirti žodinių elementų išryškinimui, todėl ženklo skiriamąjį požymį lemia žodiniai elementai. Lyginant protestuojamą ženklą su šiuo suinteresuoto asmens ženklu, nustatyta, kad ženklų žodiniai elementai „Kult“ ir „CULT“ yra panašūs. Kadangi žodis „CULT“ ankstesniame ženkle yra smulkesnis ir mažiau ryškus negu žodis „SHAKER“, negalima konstatuoti didelio vizualaus panašumo tarp ženklų. Tačiau ženklų tarimas bus panašus – kaip aptarta anksčiau, protestuojamo ženklo „Kult“ tarimas labai panašus į ankstesnio ženklo pradžioje esantį žodį „CULT“. Dėl šių žodžių prasmės panašumo lyginami ženklai panašūs ir semantiškai. Antrasis suinteresuoto asmens ženklą sudarantis žodis „SHAKER“ iš anglų kalbos verčiamas kaip *kokteilių plaktuvė* (B. Piesarskas. Didysis anglų-lietuvių kalbų žodynas, Vilnius 2010, 827 psl.) ir pagal prasmę yra sietinas su ženklu žymimomis 32 klasės prekėmis, todėl šio žodžio buvimas ankstesniame ženkle nenusvers nustatytų panašumų tarp ženklų.

Suinteresuoto asmens prekių ženklas „CULT Raw Energy“ (Nr. 0084234510) yra žodinis-vaizdinis, sudarytas iš juodos spalvos stačiakampio fono, kurio centre užrašytas ryškus žodis „CULT“, išpildytas didžiosiomis lotyniškomis raidėmis, nežymiai stilizuotu šriftu, raudona, pilka ir juoda spalvomis. Šis žodis įkomponuotas tamsiai raudonos širdies formos fone, kuriame žemiau po žodžiu „CULT“ baltos juostos fone smulkiomis juodos spalvos raidėmis užrašyti žodžiai „Raw Energy“. Ženklą sudaro ir gausybė vaizdinių

elementų, tokių kaip kaukolės, karūnos, juostų, augalinių motyvų vaizdai, išpildyti raudona, juoda, pilka ir balta spalvomis. Vertinant šio ženklo sukuriamą bendrą suvokimo įspūdį, konstatuojama, kad ženkle labiausiai pastebimas žodis „CULT“, jis ryškus, aiškiai įskaitomas ir užima pagrindinę vietą ženkle, o grafiniai elementai tėra dekoratyviniai, skirti žodinių elementų išryškinimui. Žodžiai „Raw Energy“ ankstesniame ženkle yra labai smulkūs, neryškūs bei pagal prasmę galėtų turėti tam tikrą ryšį su 32 klasės prekių savybėmis (raw – *žalias, neapdirbtas*; energy – *energija;* B. Piesarskas. Didysis anglų-lietuvių kalbų žodynas, Vilnius 2010, 740, 302 psl.), todėl neturės reikšmingos įtakos vartotojų suvokimo įspūdžiui. Lyginant protestuojamą ženklą su šiuo suinteresuoto asmens ženklu, nustatyta, kad dėl protestuojamo ir suinteresuoto asmens ženklų dominuojančių žodinių elementų „Kult“ ir „CULT“ panašumo, lyginami ženklai yra panašūs vizualiai, fonetiškai bei semantiškai.

Pagal tai, kas išdėstyta, darytina išvada, kad protestuojamas ženklas „Kult“ (tarpt. reg. Nr. 1076950) yra klaidinančiai panašus į suinteresuotų asmenų prekių ženklus „CULT“ (Nr. 001089481), „CULT Jet Beer“ (Nr. 009209719), „CULT SHAKER“ (tarpt. reg. Nr. 1047467) ir „CULT Raw Energy“ (Nr. 0084234510).

Nustačius, kad ženklai panašūs, toliau jie tikrinami prekių ir (arba) paslaugų panašumo kontekste. Prekių, kurioms ženklai registruojami, vienarūšiškumas nustatomas pagal Metodiniuose nurodymuose įtvirtintus kriterijus - prekių rūšį, paskirtį bei realizavimo sąlygas. Vertinant prekių panašumą, turi būti atsižvelgta į visas reikšmingas aplinkybes, susijusias su tomis prekėmis. Šios aplinkybės *inter alia* apima prekių rūšį, paskirtį ir vartojimo būdą, bei tai, ar tos prekės yra konkuruojančios, ar papildančios viena kitą (*1998 m. rugsėjo 29 d. Teisingumo Teismo sprendimo byloje Canon Kabushiki Kaisha v. Metro-Goldwyn-Mayer Inc., C-39/97, 23 p.*).

Lyginant protestuojamo ženklo „Kult“ (tarpt. reg. Nr. 1076950) ir suinteresuotų asmenų ženklų „CULT SHAKER“ (tarpt. reg. Nr. 1047467), „CULT Jet Beer“ (Nr. 009209719) ir „CULT Raw Energy“ (Nr. 0084234510) prekių sąrašus, konstatuojama, kad ginčijamas ženklas yra registruotas tapačioms 32 klasės prekėms „alus“. Taip pat nustatyta, kad protestuojamo ženklo prekių sąraše nurodytos prekės „alus“ yra panašios į ankstesniu ženklu „CULT“ (Nr. 001089481) žymimas 32 klasės prekes „energetiniai gėrimai“, nes visos šios prekės priskirtinos gėrimų grupei, gali būti gaminamos to paties gamintojo, realizuojamos tomis pačiomis sąlygomis bei skirtos tam pačiam vartotojui. Alus gali būti be alkoholio arba turėti mažą alkoholio koncentracijos kiekį, taigi šios prekės yra konkuruojančios tarpusavyje, alternatyvios prekės, gali būti vartojamos kartu, sutampa jų pardavimo vietos (tie patys parduotuvių skyriai, barai, kavinės, restoranai). Apibendrinant darytina išvada, kad lyginamieji ženklai yra skirti tokioms pat ir panašioms prekėms žymėti.

Įvertinus tai, kad protestuojamas ženklas registruotas tapačioms prekėms, šiuo atveju atsižvelgtina į Teisingumo Teismo praktiką (*1998 m. rugsėjo 29 d. Teisingumo Teismo sprendimas byloje Canon Kabushiki Kaisha v. Metro-Goldwyn-Mayer Inc., C-39/97, 17 punktas*), kurioje laikomasi pozicijos, jog mažesnį prekių ženklų panašumą atsveria didesnis lyginamaisiais prekių ženklais žymimų prekių ir (arba) paslaugų panašumas.

Kaip yra pažymėta teisminėje praktikoje, visuomenės suklaidinimo galimybė *inter alia* apima ir suklaidinimą dėl prekių komercinės kilmės šaltinio (žr., pvz., ETT 1998 m. rugsėjo 29 d. prejudicinio sprendimo *Canon Kabushiki Kaisha v. Metro-Golwyn-Mayer Inc.*, C-39/97, Rink. 1998, p. I-5507, 26-30 punktai; Lietuvos Aukščiausiojo Teismo Civilinių bylų skyriaus teisėjų kolegijos 2003 m. sausio 7 d. nutartis, priimta civilinėje byloje *Zakrytoje akcionernoje obščestvo „TORGOVYJ DOM POTOMKOV POSTAVČIKA DVORA EGO IMPERATORSTOGO VELIČESTVA P. A. SMIRNOV (Rusijos Federacija) v. UDV NORTH AMERICA, Inc. (GUINESS UDV NORTH AMERICA, Inc.) (Jugtinės Amerikos Valstijos) ir Lietuvos Respublikos valstybinis patentų biuras*, bylos Nr. 3K-3-167/2003). Pagal susiformavusią praktiką, vertinant suklaidinimo tikimybę atsižvelgiama į numanomą protingai atidaus bei apdairaus paprasto vartotojo suvokimą (*1997 m. lapkričio 11 d. Teisingumo Teismo sprendimo SABEL, C251/95, 23 p.; 1998 m. liepos 16 d. Sprendimas Gut Springenheide ir Tusky, sprendimo C210/96, 31 p., 1999 m. birželio 22 d. Sprendimo Lloyd Schuhfabrik Meyer, C342/97, 25 ir 26 p.*). Šiuo atveju ginčas vyksta dėl trumpalaikio vartojimo, nebrangių prekių, be to, šiuo atveju suklaidinimo galimybę įtakoja dar ir tai, kad protestuojamas ženklas turi panašumų su eile suinteresuoto asmens ženklų, turinčių elementą „CULT“, todėl visuomenė gali suklysti dėl prekių kilmės šaltinio. Nagrinėjamu atveju nustačius lyginamų ženklų panašumą ir 32 klasės prekių tapatumą ir panašumą, darytina išvada, kad egzistuoja visuomenės suklaidinimo galimybė.

Apibendrinant tai, kas išdėstyta, konstatuojama, kad buvo nustatytos visos aplinkybės pagal pareikštą protesto pagrindą – PŽĮ 7 straipsnio 1 dalies 2 punktą, todėl protestas laikytinas pagrįstu ir yra tenkintinas.

IV. APELIACINIO SKYRIAUS IŠVADA

Apeliacinis skyrius, vadovaudamasis Lietuvos Respublikos prekių ženklų įstatymo 18 straipsnio 5 dalies 1 punktu,

n u t a r i a

protestą tenkinti ir nesuteikti apsaugos Lietuvoje ženklo „Kult“ tarptautinei registracijai Nr. 1076950.

Apeliacinio skyriaus sprendimas per 6 mėnesius nuo priėmimo dienos gali būti skundžiamas Vilniaus apygardos teismui.

LIETUVOS RESPUBLIKOS VALSTYBINIO PATENTŲ BIURO APELIACINIO SKYRIAUS S P R E N D I M A S

2013 m. kovo 8 d. Nr. 2Ap-1506 Vilnius

Lietuvos Respublikos valstybinio patentų biuro Apeliacinis skyrius (toliau – Apeliacinis skyrius) rašytinio proceso tvarka išnagrinėjo suinteresuoto asmens uždarosios akcinės bendrovės „Baltic Post“ (Lietuva, LT) protestą Nr. PNZ – 119 dėl uždarajai akcinei bendrovei „Tolimojo keleivinio transporto kompanija“ (Lietuva, LT), atstovaujamo advokatės, patentinės patikėtinės L. Meškauskienės, priklausančio prekių ženklo „SIUNTA24“ registracijos Nr. 65291 pripažinimo negaliojančia.

I. PROTESTO TURINYS

2012-07-16 suinteresuotas asmuo uždaroji akcinė bendrovė „Baltic Post“ Apeliaciniam skyriui padavė protestą Nr. PNZ – 119 dėl uždarajai akcinei bendrovei „Tolimojo keleivinio transporto kompanija“ priklausančio prekių ženklo „SIUNTA24“ registracijos Nr. 65291 pripažinimo negaliojančia.

Proteste suinteresuotas asmuo nurodė, kad užprotestuoto prekių ženklo registracija neatitinka Lietuvos Respublikos prekių ženklų įstatymo (Žin., 2000, Nr. 92-2844) (toliau – PŽĮ) 6 straipsnio 1 dalies 2, 3, 4 punktų reikalavimų.

III. SPRENDIMO MOTYVAI

Proteste ginčijamas prekių ženklas „SIUNTA24“ (reg.Nr. 65291), paraiška šiam ženklui įregistruoti VPB paduota 2011-02-14. Ženklas skirtas 39 klasės paslaugoms „vežimas; prekių pakavimas ir sandėliavimas; kelionių rengimas“.

Suinteresuotas asmuo proteste nurodė, kad ginčijamas ženklas „SIUNTA24“ (reg.Nr. 65291) neatitinka PŽĮ 6 straipsnio 1 dalies 2, 3, 4 punktų reikalavimams.

PŽĮ 6 straipsnio 1 dalies 2 punktas nustato, kad žymuo nepripažįstamas ženklu ir neregistruojamas arba įregistruoto ženklo registracija pripažįstama negaliojančia, jeigu jis neturi jokio skiriamojo požymio.

Prekių ženklų registravimo taisyklės ZR/03/2004 (toliau – Taisyklės) detalizuoja sąlygas, kurioms esant pripažįstama, kad žymuo neturi skiriamojo požymio. Minėtų Taisyklių 114. 2 punktas nurodo, kad skiriamojo požymio neturi žymenys, jeigu toks žymuo negali atskirti vieno asmens prekių ar paslaugų nuo kito asmens prekių arba paslaugų, dėl to, kad aprašo paslaugas žodžiu (114.2.1), sudaryti tik iš elementarių geometrinių figūrų bei linijų, išskyrus jeigu jie sudaryti neįprastu būdu ar kitais ypatingais atvejais (114.2.2), sudaryti iš mažiau kaip dviejų raidžių ar dviejų skaičių (114.2.3); sudaryti tik iš vienos, ypač pagrindinės spalvos, pateiktos elementarioje geometrinėje figūroje (114.2.4); sudaryti iš dviejų spalvų ar dviejų silpnai besiskiriančių tos pačios spalvos atspalvių, pateiktų elementarioje geometrinėje figūroje (114.2.5); sudaryti tik iš visuotinai pripažintų bendrinių žodžių, pavadinimų bei žymenų (114.2.6); sudaryti tik iš aprašomojo pobūdžio žodžių bei žinių apie prekę ar jos pagaminimą (114.2.7).

Pirmiausia reikėtų pabrėžti, kad VPB ekspertui atlikus ginčijamo ženklo ekspertizę buvo nustatyta, kad ženklas atitinka įstatymo 6 straipsnio reikalavimus. Suinteresuotam asmeniui pareiškus protestą tais pačiais įstatymo pagrindais, šio ženklo atžvilgiu atliekamas „dvigubas testas“, t.y. dar kartą patikrinamas ženklo atitikimas minėto straipsnio reikalavimams.

Pažymėtina, kad užprotestuotas ženklas yra visuma įvairių elementų: žodinių, grafinių bei spalvinių, kurie ir formuoja ženklo bendrą suvokimo įspūdį. Akivaizdu, kad ginčijamą ženklą „SIUNTA24“ (reg.Nr. 65291) sudaro žodinio elemento „SIUNTA“ ir skaičiaus „24“ neatskiriamas junginys, išpildytas tam tikru paryškintu šriftu, kuris pagal minėtų Taisyklių 30 punktą nebūtų traktuotinas kaip standartinis. Ši kompozicija pasižymi grafiniu išpildymu, primenančiu šešėlio atspindį. Ginčijamas ženklas registruojamas spalvotas: juoda ir raudona spalvos nurodytos kaip ženklo skiriamieji požymiai. Vien dėl tos aplinkybės, kad ginčijamą ženklą sudaro visuma įvairių elementų, negalima daryti išvados, kad žymuo yra sudarytas **tik** iš aprašomojo pobūdžio žodžių bei žinių apie prekę ar jos pagaminimą.

Europinėje teismų praktikoje ne kartą buvo pažymėta, kad vertinant žymens skiriamojo požymio buvimą, analizuojami ne tik atskiri žymenį sudarantys elementai, bet ir jų sudaromas junginys, nes vien aplinkybė, kad kiekvienas iš šių elementų atskirai neturi skiriamųjų požymių nereiškia, kad jo negali turėti jų junginys. Šalys neginčija tos aplinkybės, kad ginčijamas ženklas sudarytas iš žodžio siunta, kuris reiškia „siunčiamas daiktas ar daiktai, jų partija“ (Dabartinės lietuvių kalbos žodynas, Vilnius 2000, psl. 694), taip pat skaičiaus „24“, kuris taip pat turi tam tikrą reikšmę. Pripažintina, kad žodinis elementas „siunta“ nurodo daiktą, bet ne kokį nors veiksmą. Pagal savo semantinį turinį vartotojui šis žodis teiks tam tikras nuorodas į numanomas, tikėtinas paslaugas, žymimas šiuo ženklu, bet aiškiai ir vienareikšmiškai neįvardins konkrečių 39 klasės paslaugų. Taip pat reikėtų pabrėžti, kad suinteresuotas asmuo savo poziciją grindžia tik dalies 39 klasės paslaugų atžvilgiu, būtent siuntinių siuntimas bei pristatytas, tačiau visiškai neanalizuoja žymens skiriamojo požymio kitų 39 klasės paslaugų atžvilgiu, tokių kaip vežimas, prekių sandėliavimas, pakavimas, kelionių rengimas ir pan. Iš to darytina iš-

vada, kad daugumos 39 klasės paslaugų ginčijamas ženklas „SIUNTA24“ apskritai neapibūdina, nes tokių argumentų suinteresuotas asmuo nepateikia ir jų nepagrindžia.

Todėl atsižvelgiant į tai, kad ginčijamas ženklas vertintinas kaip visuma skirtingo pobūdžio elementų, taip pat, kad žodinis elementas registruojamų paslaugų atžvilgiu aiškiai ir vienareikšmiškai nenurodo jokių paslaugų, žymimų šiuo ženklu, prekių ženklas „SIUNTA24“ (reg.Nr. 65291) pripažintinas kaip turintis skiriamąjį požymį. Todėl protestas PŽĮ 6 straipsnio 1 dalies 2 punkto pagrindu atmestinas.

PŽĮ 6 straipsnio 1 dalies 3 punktas nustato, kad žymuo nepripažįstamas ženklu ir neregistruojamas arba įregistruoto ženklo registracija pripažįstama negaliojančia, jeigu jis dabartinėje kalboje ar sąžiningoje ir nusistovėjusioje veikloje arba prekybos praktikoje yra tapęs bendriniu. Taisyklėse nurodoma, kad prie tokių žymenų priskiriami: žodžiai, kurie vartotojo suprantami kaip kilmės arba rūšies pavadinimai, kadangi ilgą laiką buvo naudojami tam tikrai prekių rūšiai žymėti ir dėl to yra praradę skiriamąsias savybes arba prekių kilmės ir rūšies pavadinimai (114.3.1); žodžiai arba kiti žymenys, nusakantys tiesioginę veiklos rūšį, kuriai priklauso paraiškoje nurodytos prekės ir (ar) paslaugos, ir žodžiai arba kiti žymenys, kurie dėl plataus naudojimo nusistovėjusioje veikloje negali būti individualizuoti (114.3.2); žymenys, naudojami mokslo ir technikos srityje (114.3.3); skiriamojo požymio neturintys žymenys, sudaryti iš bendrinių ar visuotinai pripažintų terminų bei santrumpų (114.3.4).

Žymens bendrinis pobūdis turi būti vertinamas atsižvelgiant į numanomus paprasto, pakankamai informuoto ir protingai pastabaus bei nuovokaus vartotojo lūkesčius. Pagal nusistovėjusią teismų praktiką, bendriniu laikytinas žymuo, kuris įprastai naudojamas tame sektoriuje, kuriame cirkuliuoja tos prekės arba teikiamos paslaugos, kurioms prašoma įregistruoti atitinkamą žymenį. Todėl yra svarbu žinoti, ar apskritai visuomenė žymenį laiko bendriniu. Pagrindinė priežastis prekių ženklui, kurį sudaro bendrinis pavadinimas, vystytis paprastai yra aplinkybė, kad santykinai ilgą laiką rinkoje egzistuoja vienintelis konkrečios prekės tiekėjas ir kad dėl šios priežasties visuomenė prekių ženklą ir prekės pavadinimą naudoja kaip sinonimus. Žymens vartojimas turi būti nevienkartinis ar atsitiktinis, bendrinis žymuo turi būti bendrai naudojamas ar vartojamas šnekamojoje kalboje ilgą laiką, tapti šnekamosios kalbos dalimi.

Kaip jau buvo minėta, ginčijamas ženklas sudarytas iš įvairių elementų, todėl kaip visuma negali būti vertintinas kaip tapęs bendriniu. Iš šalių pateiktų įrodymų matyti, kad keli Lietuvos pareiškėjai yra įregistravę žymenis, kuriuose figūruoja žodis „siunta/siuntos“ 39 klasės paslaugoms žymėti. Atsižvelgiant į tai, kad visuose nurodytuose ženkluose taip pat yra ir kitų elementų (žodinių, grafinių, spalvinių), negalima daryti išvados, kad būtent konkretus žymuo „SIUNTA24“ (reg.Nr. 65291) būtų įprastas, naudojamas ilgą laiką 39 klasės paslaugoms žymėti, ir dėl to būtų praradęs skiriamąsias savybes.

Antra, žodis „SIUNTA“ kaip toks nenusako jokios tiesioginės veiklos rūšies, kuriai priklauso paraiškoje nurodytos 39 klasės paslaugos, nes kaip jau buvo minėta, žodis nurodo daiktą, bet ne veiksmą (paslaugą), todėl negalima teigti, kad žymuo kaip visuma tiesiogiai nurodytų 39 klasės paslaugas. Apibendrinus tai, kas išdėstyta, negalima daryti išvados, kad užprotestuotas ženklas „SIUNTA24“ (reg.Nr. 65291) būtų laikytinas bendriniu šio įstatyminio pagrindo prasme, todėl protestas nurodytu pagrindu yra nepagrįstas ir atmestinas.

Protestas taip pat buvo grindžiamas PŽĮ 6 straipsnio 1 dalies 4 punktu, kuris nustato, kad žymuo nepripažįstamas ženklu ir neregistruojamas arba įregistruoto ženklo registracija pripažįstama negaliojančia, jeigu jis žymi arba nurodo tik prekių rūšį, kiekį, kokybę, paskirtį, vertę, geografinę kilmę, prekių pagaminimo ar paslaugų teikimo laiką, pagaminimo būdą arba kitas prekių ir (ar) paslaugų charakteristikas. Pagal šias nuostatas negali būti registruojami žymenys, kurie tiesiogiai žymi prekę ar paslaugą, kurioms jie yra registruojami, ar nurodo kurią nors iš pagrindinių jų savybių. Nagrinėjamu atveju reikalinga įvertinti žymens reikšmę registruojamų paslaugų atžvilgiu. Pagal šį punktą neregistruotini žymenys, kurie realiai naudojami apibūdinti prekę ar paslaugą, taip pat gali būti naudojami tokiems tikslams.

Kadangi ginčijamas ženklas yra kombinuotas prekių ženklas, todėl negalima teigti, kad jis tik žymi arba nurodo kokią nors registruojamų paslaugų charakteristiką. Pažymėtina, kad Apeliaciniam skyriui nebuvo pateikta jokių įrodymų, kad žymuo „SIUNTA24“ būtų realiai naudojamas toms paslaugoms žymėti, kurioms ginčijamas ženklas yra registruotas. Žymuo „SIUNTA24“ *per se* tiesiogiai nenurodo 39 klasės paslaugų (ar jų charakteristikų), nes kaip jau minėta anksčiau nurodo daiktą, tačiau daiktas nėra paslauga (ar jos charakteristika). Pagal tai, kas išdėstyta, protestas PŽĮ 6 straipsnio 1 dalies 4 punktu pagrindu laikytinas nepagrįstu ir atmestinas.

Pažymėtina, kad VPB yra registruotas suinteresuoto asmens ženklas „SIUNTOS24“ (reg.Nr. 64662). Akivaizdu, kad suinteresuotas asmuo turėtų laikytis nuoseklumo, ir taikytų vienodus įstatyminius reikalavimus abiem ženklams. Antra vertus, VPB kaip kompetentinga institucija pramoninės nuosavybės apsaugos srityje, suteikianti išimtines teises pareiškėjams į pramoninės nuosavybės objektus, privalo taikyti vienodus minėtų objektų (konkrečiu atveju prekių ženklų) registrabilumo standartus, kad nebūtų pažeidžiami pareiškėjų teisėti lūkesčiai.

Apibendrinant išdėstytas aplinkybes, protestas pripažintinas nepagrįstu ir atmestinas PŽĮ 6 straipsnio 1 dalies 2, 3, 4 punkto pagrindais.

IV. APELIACINIO SKYRIAUS IŠVADA

Apeliacinis skyrius, vadovaudamasis Lietuvos Respublikos prekių ženklų įstatymo 18 straipsnio 5 dalies 2 punktu,

n u t a r i a

protestą atmesti ir prekių ženklo „SIUNTA24“ registraciją Nr. 65291 palikti galioti.

Apeliacinio skyriaus sprendimas per 6 mėnesius nuo priėmimo dienos gali būti skundžiamas Vilniaus apygardos teismui.

LIETUVOS RESPUBLIKOS VALSTYBINIO PATENTŲ BIURO APELIACINIO SKYRIAUS S P R E N D I M A S

2013 m. kovo 13 d. Nr. 2Ap-1507 Vilnius

Lietuvos Respublikos valstybinio patentų biuro Apeliacinis skyrius (toliau – Apeliacinis skyrius) rašytinio proceso tvarka išnagrinėjo suinteresuoto asmens JOSEPH VÖGELE AG (Vokietija, DE), atstovaujamo patentinės patikėtinės Tatjanos Sterlinos, protestą Nr. PTZ-69 dėl atsisakymo suteikti apsaugą Lietuvos Respublikoje DONGTAILI (XIAMEN) ELECTRONIC, LTD (Kinija, CN) priklausančio prekių ženklo ,,ROADSCAN“ tarptautinei registracijai Nr. 1109062.

I. PROTESTO TURINYS

2012-06-29 suinteresuotas asmuo JOSEPH VÖGELE AG Apeliaciniam skyriui padavė protestą Nr. PTZ-69, prašydamas atsisakyti suteikti apsaugą Lietuvos Respublikoje DONGTAILI (XIAMEN) ELECTRONIC, LTD priklausančiai prekių ženklo ,,ROADSCAN“ tarptautinei registracijai Nr. 1109062.

Proteste suinteresuotas asmuo nurodė, kad užprotestuoto prekių ženklo registracija neatitinka Lietuvos Respublikos prekių ženklų įstatymo (Žin., 2000, Nr. 92-2844) (toliau – PŽĮ) 7 straipsnio 1 dalies 2 punkto reikalavimų.

III. SPRENDIMO MOTYVAI

Suinteresuotas asmuo protestus grindė PŽĮ 7 straipsnio 1 dalies 2 punktu, kuris nustato, kad ženklo registracija pripažįstama negaliojančia, jeigu jis yra tapatus įregistruotam ar pareikštam registruoti ankstesniam ženklui tapačioms ar panašioms prekėms ir (ar) paslaugoms arba klaidinamai į jį panašus ir dėl to yra galimybė suklaidinti visuomenę, įskaitant klaidinamą asociaciją su ankstesniu ženklu.

Tam, kad prekių ženklo registracija būtų pripažinta negaliojančia remiantis šia įstatymo nuostata, būtina žemiau išvardintų aplinkybių visuma:

- vėlesnė ginčijamo prekių ženklo registracija,
- ginčijamo prekių ženklo tapatumas ar klaidinamas panašumas į ankstesnį prekių ženklą,
- prekių ir (ar) paslaugų, kurioms žymėti registruojamas ginčijamas prekių ženklas, tapatumas ar klaidinamas panašumas į ankstesniu prekių ženklu žymimas prekes ir (ar) paslaugas, galimybė suklaidinti visuomenę dėl prekių ženklų savininko.

Nustačius, kad egzistuoja visų šių aplinkybių visuma, prekių ženklo registracija gali būti pripažįsta-

ma negaliojančia visoms ar daliai prekių ir (ar) paslaugų (PŽĮ 18 straipsnio 5 dalies 1 punktas).

Suinteresuotas asmuo proteste rėmėsi Europos Bendrijos prekių ženklo ,,RoadScan“ registracija Nr. 002811511. Paraiškos padavimo data – 2002-08-13. Ženklas registruotas žymėti 9 klasės prekes „elektroniniai nuotolio ir aukščio matavimo prietaisai, ypatingai skirti statybinėms mašinoms“.

Užprotestuotas prekių ženklas – „ROADSCAN“, tarptautinės registracijos Nr. 1109062, tarptautinės registracijos ir apsaugos išplėtimo į Europos Sąjungą data – 2012-01-16. Ženklas registruotas 9 klasės prekėms „radarai [radiolokatoriai]; aliarmo įrenginiai; šviesoforai [signalizavimo prietaisai]; navigacijos prietaisai; palydovų navigaciniai prietaisai; priežiūros aparatūra (Elektrinė-); greičio tikrinimo aparatai (Transporto priemonių-); kompiuterių išoriniai įrenginiai; kiekio indikatoriai; geodezijos aparatai ir prietaisai“.

PŽĮ 7 straipsnio 2 dalies 4 punkte nurodyta, kad ankstesnis ženklas yra Bendrijos prekių ženklas, kurio paraiškos padavimo data pagal Reglamentą dėl Bendrijos prekių ženklo yra ankstesnė už šio straipsnio 1 dalyje nurodyto ženklo paraiškos padavimo datą, prireikus atsižvelgiant į prašomą suteikti ar suteiktą prioritetą. Remiantis šia įstatymo nuostata, suinteresuoto asmens prekių ženklas yra ankstesnis negu protestuojamas ženklas.

Nustatant suklaidinimo galimybės egzistavimą, prekių ženklai turi būti palyginti atliekant bendrą ženklų vizualaus, fonetinio ir semantinio panašumo įvertinimą. Palyginimas turi būti paremtas bendru ženklų sukuriamu įspūdžiu, turint omenyje jų skiriamuosius ir dominuojančius elementus (*Europos Teisingumo Teismo 1997 m. lapkričio 11 d. sprendimas byloje Sabel BV v. Puma AG, Rudolf Dassler Sport, bylos Nr. C-251/95, 23 p.*). Metodinių nurodymų dėl prekių ir paslaugų ženklų tapatumo bei panašumo nustatymo, patvirtintų Valstybinio patentų biuro direktoriaus 1996-07-11 įsakymu Nr. 28, 2.1 punkte nustatyta, kad ženklų tapatumą lemia, kai sutampa visos juose esančių elementų detalės (užrašai, figūros, grafika, spalvos). Metodinių nurodymų dėl prekių ir paslaugų ženklų tapatumo bei panašumo nustatymo, patvirtintų Valstybinio patentų biuro direktoriaus 1996-07-11 įsakymu Nr. 28, 2.2 punkte nustatyta, kad ženklų panašumą lemia juose esančių elementų bendrumas. Panašumui turi įtakos sutampančių ir nesutampančių elementų santykis, taip pat jų svarba ženklų kompozicijoje. Bendriausias ženklų panašumo kriterijus yra bendras suvokimo įspūdis, kurį sukelia ženklas ir jo vaizdo prasmė, dėl ko vartotojai ūkinėje veikloje gali ženklus supainioti, nepaisant tam tikrų juos sudarančių elementų skirtumų.

Suinteresuoto asmens prekių ženklas „RoadScan“ (Nr. 002811511) yra žodinis, užrašytas lotyniškos abėcėlės raidėmis, kuriame pirmoji raidė R ir penktoji raidė S yra didžiosios, o kitos – mažosios.

Užprotestuotas prekių ženklas „ROADSCAN“ (tarpt. reg. Nr. 1109062) yra žodinis-vaizdinis, nespalvotas, sudarytas iš žodžio „ROADSCAN“, užrašyto panašiu į standartinį šriftu, šiek tiek pasvirusiomis lotyniškos abėcėlės didžiosiomis raidėmis. Virš šio žodinio elemento įkomponuoti vaizdiniai elementai – trys hieroglifai, primenantys kinų raštą.

Vertinant lyginamų prekių ženklų bendrą suvokimo įspūdį konstatuojama, kad pagrindiniu (dominuojančiu) elementu suinteresuoto asmens ženkle yra žodis „RoadScan“, nes ženklas sudarytas tik iš šio žodžio. Pagrindinis ir dominuojantis elementas protestuojamame ženkle taip pat yra žodis „ROADSCAN“, nes užima svarbiausią vietą ženklo kompozicijoje, ryškus, lengvai pastebimas ir aiškiai įskaitomas, o virš jo esantys hieroglifai nebus suprantami Lietuvos vartotojams, todėl laikytini dekoratyviniais elementais, nelemiančiais ženklo suvokimo įspūdžio. Be to, *Lietuvos Aukščiausiasis Teismas yra pažymėjęs, kad „prekių ženklų teisėje pripažįstama, kad paprastai žodinis elementas yra stiprusis bei lemiantis bendrą suvokimo įspūdį elementas žodiniame-vaizdiniame prekių ženkle“ (*LAT 2003-04-23 nutartis civ. byloje Nr. 3K-3-465*).* Taip yra dėl to, kad visuomenė nėra linkusi analizuoti ženklų ir greičiausiai nurodo ženklą pagal žodinį elementą. Iš to seka, kad ženklų panašumas yra tikėtinas bylose, kai ženkluose yra identiški ar labai panašūs žodiniai elementai, bet skirtingi vaizdiniai elementai (*VRDT Vadovas, susijęs su protestais, 2 dalis, 2 skyrius, C. Ženklų panašumas, http://oami.europa.eu, 27 psl.)*.

Dėl ženklų dominuojančius elementus sudarančių žodinių elementų „RoadScan“ ir „ROADSCAN“ sutapimo, lyginami ženklai yra panašūs vizualiai, o fonetiškai ir semantiškai – tapatūs (ženklų žodiniai elementai bus suprantami kaip dirbtiniai žodžiai arba sukels semantines asociacijas su juos sudarančių žodžių prasme: *road – kelias*, *plentas*; *scan – peržiūrėti, tyrinėti*. B. Piesarskas. Dabartinės anglų kalbos žodynas, Vilnius 2001, 775, 800 psl.). Įvertinus tai, konstatuojamas užprotestuoto ženklo „ROADSCAN“ (tarpt. reg. Nr. 1109062) klaidinamas panašumas į suinteresuoto asmens prekių ženklą „RoadScan“ (reg. Nr. 002811511).

Nustačius, kad ženklai yra tapatūs ar panašūs, toliau jie tikrinami prekių ir (arba) paslaugų panašumo kontekste. Paslaugų, kurioms ženklai registruojami, vienarūšiškumas nustatomas pagal Metodiniuose nurodymuose įtvirtintus kriterijus - paslaugų rūšį, paskirtį bei realizavimo sąlygas (4.1 p.). Prie tokių reikšmingų aplinkybių taip pat priskiriama tai, ar tos paslaugos yra konkuruojančios, ar papildančios viena kitą, įprastinė paslaugų kilmė bei vartotojai (*VRDT Vadovas, susijęs su protestais, 2 dalis, 2 skyrius, B. Prekių ir paslaugų panašumas, http://oami.europa.eu, 38-39 psl.*).

Pagal Europos Teisingumo Teismo suformuotą praktiką, mažesnį panašumo laipsnį tarp prekių ar paslaugų gali kompensuoti didesnis prekių ženklų panašumo laipsnis, ir atvirkščiai (*1998 m. rugsėjo 29 d. Teisingumo Teismo sprendimo byloje Canon Kabushiki Kaisha v. Metro-Goldwyn-Mayer Inc., C-39/97,17*

punktas). Kitaip tariant, kuo didesnis lyginamųjų prekių ženklų panašumas, tuo platesnis šiais ženklais žymimų prekių ir paslaugų panašumo vertinimo diapazonas.

Suinteresuoto asmens ženklas registruotas 9 klasės prekėms „elektroniniai nuotolio ir aukščio matavimo prietaisai, ypatingai skirti statybinėms mašinoms“. Šio ženklo registracijoje vartojama anglų kalbos sąvoka „*in particular*“ į lietuvių kalbą verčiama kaip *ypač, ypatingai* (B. Piesarskas. Dabartinės anglų kalbos žodynas, Vilnius 2001, 651 psl.). Vidaus rinkos derinimo tarnybos (VRDT) praktikoje pripažįstama, kad šis terminas nurodo, jog konkrečios prekės yra tik į tam tikrą kategoriją patenkančių prekių pavyzdžiai, ir kad apsauga nėra apribota šiomis prekėmis (pvz., VRDT sprendimai Nr. 4176 C, Nr. 1 368 317). Taigi į suinteresuoto asmens prekes „elektroniniai nuotolio ir aukščio matavimo prietaisai“ yra panašios protestuojamu ženklu žymimos prekės „radarai [radiolokatoriai]; navigacijos prietaisai; palydovų navigaciniai prietaisai; greičio tikrinimo aparatai (Transporto priemonių-); geodezijos aparatai ir prietaisai“, nes atstumo ir/ar aukščio matavimo funkcija yra viena iš pagrindinių šių protestuojamu ženklu žymimų prekių savybių, atstumo ir/ar aukščio matavimo prietaisai yra svarbi ir esminė šių prekių dalis, panaši lyginamų prekių paskirtis, gamintojai ir vartotojai. Kitos protestuojamo ženklo prekių sąraše nurodytos prekės „aliarmo įrenginiai; šviesoforai [signalizavimo prietaisai]; kompiuterių išoriniai įrenginiai; kiekio indikatoriai; priežiūros aparatūra (Elektrinė-)“ yra papildomojo pobūdžio ankstesniu ženklu žymimoms prekėms (pvz., signalus skleidžiantys prietaisai bei kompiuterių išoriniai įrenginiai glaudžiai susiję su nuotolio ir aukščio matavimo prietaisais, yra svarbūs šių prietaisų naudojime; kiekio indikatoriai ar elektrinė priežiūros aparatūra taip pat naudojama eksploatuojant įvairius matavimo prietaisus). Sutampa lyginamų prekių pardavimo vieta – elektronikos prekių parduotuvės ar skyriai, gamintojai ir vartotojai, todėl esant ženklų panašumui, vartotojas gali būti suklaidintas dėl prekių kilmės šaltinio.

Kaip yra pažymėta teisminėje praktikoje, visuomenės suklaidinimo galimybė *inter alia* apima ir suklaidinimą dėl prekių komercinės kilmės šaltinio (žr., pvz., ETT 1998 m. rugsėjo 29 d. prejudicinio sprendimo *Canon Kabushiki Kaisha v. Metro-Golwyn-Mayer Inc.*, C-39/97, Rink. 1998, p. I-5507, 26-30 punktai; Lietuvos Aukščiausiojo Teismo Civilinių bylų skyriaus teisėjų kolegijos 2003 m. sausio 7 d. nutartis, priimta civilinėje byloje *Zakrytoje akcionernoje obščestvo „TORGOVYJ DOM POTOMKOV POSTAVČIKA DVORA EGO IMPERATORSTOGO VELIČESTVA P. A. SMIRNOV (Rusijos Federacija) v. UDV NORTH AMERICA, Inc. (GUINESS UDV NORTH AMERICA, Inc.) (Jugtinės Amerikos Valstijos) ir Lietuvos Respublikos valstybinis patentų biuras*, bylos Nr. 3K-3-167/2003). Pagal susiformavusią praktiką, vertinant suklaidinimo tikimybę atsižvelgiama į numanomą protingai atidaus bei apdairaus paprasto vartotojo suvokimą (*1997 m. lapkričio 11 d. Teisingumo Teismo sprendimo SABEL, C251/95, 23 p.; 1998 m. liepos 16 d. Sprendimas Gut Springenheide ir Tusky, sprendimo C210/96, 31 p., 1999 m. birželio 22 d. Sprendimo Lloyd Schuhfabrik Meyer, C342/97, 25 ir 26 p.*). Šiuo atveju pažymėtina, kad esant pakankamai aukštam ženklų panašumo laipsniui (sutampa pagrindinis ir dominuojantis ženklų elementas), bei prekių panašumui, darytina išvada, kad egzistuoja ir visuomenės suklaidinimo galimybė.

Apibendrinant tai, kas išdėstyta, konstatuojama, kad buvo nustatytos visos aplinkybės pagal pareikštą protesto pagrindą – PŽĮ 7 straipsnio 1 dalies 2 punktą, todėl protestas laikytinas pagrįstu ir yra tenkintinas.

IV. APELIACINIO SKYRIAUS IŠVADA

Apeliacinis skyrius, vadovaudamasis Lietuvos Respublikos prekių ženklų įstatymo 18 straipsnio 5 dalies 1 punktu,

n u t a r i a

protestą tenkinti ir nesuteikti apsaugos Lietuvoje prekių ženklo „ROADSCAN“ tarptautinei registracijai Nr. 1109062.

Apeliacinio skyriaus sprendimas per 6 mėnesius nuo priėmimo dienos gali būti skundžiamas Vilniaus apygardos teismui.

LIETUVOS RESPUBLIKOS VALSTYBINIO PATENTŲ BIURO APELIACINIO SKYRIAUS S P R E N D I M A S

2013 m. kovo 18 d. Nr. 2Ap-1508 Vilnius

Lietuvos Respublikos valstybinio patentų biuro Apeliacinis skyrius (toliau – Apeliacinis skyrius) rašytinio proceso tvarka išnagrinėjo suinteresuotų asmenų FERRERO S.p.A (Italija, IT), SOREMARTEC S.A (Belgija, BE), atstovaujamų patentinės patikėtinės M. Lenkutienės, protestą Nr. PTZ-64 dėl atsisakymo suteikti apsaugą Lietuvos Respublikoje MOLDAGROVIN S.R.L. (Moldovos Respublika, MD) prekių ženklo ,,KINDER JOLLY“ tarptautinei registracijai Nr. 1107765.

I. PROTESTO TURINYS

2012-06-08 suinteresuoti asmenys FERRERO S.p.A, SOREMARTEC S.A Apeliaciniam skyriui padavė protestą Nr. PTZ-64, prašydamas atsisakyti suteikti apsaugą Lietuvos Respublikoje MOLDAGROVIN S.R.L. priklausančiai prekių ženklo ,,KINDER JOLLY“ tarptautinei registracijai Nr. 1107765.

Proteste suinteresuoti asmenys nurodė, kad užprotestuoto prekių ženklo registracija neatitinka Lietuvos Respublikos prekių ženklų įstatymo (Žin., 2000, Nr. 92-2844) (toliau – PŽĮ) 7 straipsnio 1 dalies 2 bei 3 punktų reikalavimų.

III. SPRENDIMO MOTYVAI

Suinteresuoti asmenys protestą grindė PŽĮ 7 straipsnio 1 dalies 2 punktu, kuris nustato, kad ženklo registracija pripažįstama negaliojančia, jeigu jis yra tapatus įregistruotam ar pareikštam registruoti ankstesniam ženklui tapačioms ar panašioms prekėms ir (ar) paslaugoms arba klaidinamai į jį panašus ir dėl to yra galimybė suklaidinti visuomenę, įskaitant klaidinamą asociaciją su ankstesniu ženklu.

Tam, kad prekių ženklo registracija būtų pripažinta negaliojančia remiantis šia įstatymo nuostata, būtina žemiau išvardintų aplinkybių visuma:

- vėlesnė ginčijamo prekių ženklo registracija,
- ginčijamo prekių ženklo tapatumas ar klaidinamas panašumas į ankstesnį prekių ženklą,
- prekių ir (ar) paslaugų, kurioms žymėti registruojamas ginčijamas prekių ženklas, tapatumas ar klaidinamas panašumas į ankstesniu prekių ženklu žymimas prekes ir (ar) paslaugas, galimybė suklaidinti visuomenę dėl prekių ženklų savininko.

Nustačius, kad egzistuoja visų šių aplinkybių visuma, prekių ženklo registracija gali būti pripažįstama negaliojančia visoms ar daliai prekių ir (ar) paslaugų (PŽĮ 18 straipsnio 5 dalies 1 punktas).

Suinteresuotam asmeniui FERRERO S.p.A priklauso šie prekių ženklai:

prekių ženklas „KINDER“ (reg. Nr. 9088), paraiška šiam ženklui registruoti Valstybiniam patentų biurui (toliau – VPB) paduota 1993-04-09, prioritetas nuo 1970-02-20. Ženklas registruotas 30 klasės nurodytoms prekėms;

prekių ženklas „KINDER SURPRISE“ (reg.Nr. 8961) paraiška šiam ženklui registruoti VPB paduota 1993-03-03, prioritetas nuo 1990-02-16. Ženklas registruotas 30 klasės nurodytoms prekėms;

prekių ženklas „KINDER COUNTRY“ (reg.Nr. 8953), paraiška šiam ženklui registruoti VPB paduota 1993-03-03, prioritetas nuo 1986-04-16). Ženklas registruotas 30 klasės nurodytoms prekėms;

prekių ženklas „Kinder bueno“ (reg.Nr. 8951), paraiška šiam ženklui registruoti VPB paduota 1993-03-03, prioritetas nuo 1985-12-03. Ženklas registruotas 30 klasės nurodytoms prekėms;

prekių ženklas „Kinder“ (tarpt. reg.Nr. 10349120), tarptautinės registracijos data – 2010-02-25. Ženklas šalia 28, 29, 30, 41 klasės prekių bei paslaugų yra registruotas ir 32 klasės prekėms „mineralinis ir gazuotas vanduo, kiti gaivieji gėrimai, vaisių gėrimai ir vaisių sultys; sirupai ir kiti gėrimų gaminimo mišiniai“;

prekių ženklas „Kinder délice“ (tarpt. reg. Nr. 621573), tarptautinės registracijos data – 2011-07-21. Ženklas registruotas 30 klasės nurodytoms prekėms;

Suinteresuotas asmuo SOREMARTEC SA, priklausantis įmonių grupei FERRERO GROUP, yra savininkas šių prekių ženklų:

prekių ženklo „KINDER PINGUI“ (reg.Nr. 22137), paraiška šiam ženklui registruoti VPB paduota 1993-03-19. Ženklas registruotas 30 klasės nurodytoms prekėms;

prekių ženklo „KINDER KANDY“ (tarpt.reg.Nr. 960539), tarptautinės registracijos data – 2008-04-07. Ženklas registruotas 30 klasės nurodytoms prekėms;

prekių ženklo „milkinder“ (tarpt. reg. Nr. 960945), tarptautinės registracijos data – 2008-03-21. Ženklas registruotas 29, 30, 32 klasių nurodytoms prekėms;

prekių ženklo „Kinder Joy“ (tarpt.reg.Nr. 720813) tarptautinės registracijos data – 1999-03-08. Ženklas registruotas 19, 30 klasių nurodytoms prekėms;

prekių ženklo „KINDER LOLLY“ (tarpt. reg.Nr. 978118) tarptautinės registracijos data – 2008-09-06. Ženklas registruotas 5, 30 klasių nurodytoms prekėms;

prekių ženklo „KINDER MILK-SLICE“ (tarpt. reg.Nr. 1109654) tarptautinės registracijos data – 2012-01-26, prioritetas nuo 2011-07-27. Ženklas registruotas 30 klasės nurodytoms prekėms;

Užprotestuotas ženklas - „KINDER JOLLY“,

tarpt. reg. Nr. 1107765, tarptautinės registracijos data – 2012-02-10, konvencinis prioritetas nuo 2011-10-21. Ženklas registruotas 32 klasės prekėms „alus, mineralinis ir gazuotas vanduo, kiti gaivieji gėrimai; vaisių gėrimai; vaisių gėrimai ir vaisių sultys; sirupai ir kiti gėrimų gaminimo mišiniai“.

PŽĮ 7 straipsnio 2 dalies 1 punkte nurodyta, kad ankstesnis ženklas yra ženklas, kurio paraiškos padavimo data Lietuvos Respublikoje yra ankstesnė už šio straipsnio 1 dalyje nurodyto ženklo paraiškos padavimo datą, prireikus atsižvelgiant į prašomą suteikti ar suteiktą prioritetą.

Lietuvos Respublikos prekių ženklų įstatymo 7 straipsnio 2 dalies 2 punkte nurodyta, kad ankstesnis ženklas yra ženklas, kurio įregistravimo data Lietuvos Respublikai pagal Madrido protokolą yra ankstesnė už šio straipsnio 1 dalyje nurodyto ženklo paraiškos padavimo datą, prireikus atsižvelgiant į prašomą suteikti ar suteiktą prioritetą.

Remiantis šiomis įstatymo nuostatomis, suinteresuotų asmenų prekių ženklai yra ankstesni palyginus su ginčijamu ženklu.

Nustatant suklaidinimo galimybės egzistavimą, prekių ženklai turi būti palyginti atliekant bendrą ženklų vizualaus, fonetinio ir semantinio panašumo įvertinimą. Palyginimas turi būti paremtas bendru ženklų sukuriamu įspūdžiu, turint omenyje jų skiriamuosius ir dominuojančius elementus (Europos Teisingumo Teismo 1997 m. lapkričio 11 d. sprendimas byloje Sabel BV v. Puma AG, Rudolf Dassler Sport, bylos Nr. C-251/95, 23 p.). Metodinių nurodymų dėl prekių ir paslaugų ženklų tapatumo bei panašumo (toliau – Metodiniai nurodymai) nustatymo, patvirtintų Valstybinio patentų biuro direktoriaus 1996-07-11 įsakymu Nr. 28, 2.2 punkte nustatyta, kad ženklų panašumą lemia juose esančių elementų bendrumas. Panašumui turi įtakos sutampančių ir nesutampančių elementų santykis, taip pat jų svarba ženklų kompozicijoje. Bendriausias ženklų panašumo kriterijus yra bendras suvokimo įspūdis, kurį sukelia ženklas ir jo vaizdo prasmė, dėl ko vartotojai ūkinėje veikloje gali ženklus supainioti, nepaisant tam tikrų juos sudarančių elementų skirtumų.

Suinteresuoti asmenys teigė, kad suinteresuotų asmenų ženklai sudaro prekių ženklų šeimą, kurios skiriamasis požymis yra žodis KINDER. Suinteresuotų asmenų nuomone, jų pateikti įrodymai pagrindžia suinteresuoto asmens ženklų intensyvų bei plačiai paplitusį naudojimą bei reklamavimą, kas įgalina daryti išvadą, kad vartotojas atpažįsta šiuo prekių ženklu pažymėtą kilmės šaltinį.

Apeliacinis skyrius, išanalizavęs suinteresuotų asmenų pateiktus įrodymus, nustatė, kad suinteresuotų asmenų ženklai atitinka visus reikalavimus, kurie yra būtini, kad prekių ženklai būtų laikomi sudarančiais prekių ženklų šeimą. Pagal VRDT praktiką (*VRDT Vadovas, susijęs su protestais, 2 dalis, 2 skyrius, 2D skyrius. Suklaidinimo tikimybė.* http://oami.europa.eu, *19-21 psl*.), ženklai laikomi sudarančiais prekių ženklų šeimą, jeigu:

1) ženklų šeimą vienijantis bendras elementas yra įgijęs skiriamąjį požymį dėl naudojimo;
2) bendras elementas nurodo į tą pačią prekių kilmę;
3) bendras elementas nėra silpnas ir yra pagrindinis, vertinant bendrą ženklų suvokimo įspūdį;
4) bendras elementas yra toje pačioje pozicijoje visuose ženklų šeimą sudarančiuose ženkluose.

Suinteresuoto asmens ženklus apjungia tas pats elementas „KINDER“, kuris užima identišką poziciją nagrinėjamuose ženkluose. Minėtas elementas nėra silpnas ir ženkluose laikytinas pagrindiniu elementu vertinant bendrą ženklų suvokimo įspūdį. Suinteresuoto asmens pateikti naudojimo, reklamavimo, pardavimo apimčių, vartotojų žinojimo (Lietuvos gyventojų apklausos 2006 metų rugpjūčio mėn, 2009 metų rugpjūčio mėn., 2011 metų rugsėjo mėn.) ir kt. įrodymai įgalina daryti išvadą, kad ženklų šeimą vienijantis elementas „KINDER“ yra įgijęs skiriamąjį požymį dėl naudojimo.

Protesto pagrindą PŽĮ 7 straipsnio 1 dalies 2 punktą suinteresuoti asmenys grindė vienu iš prekių ženklų, būtent ženklu „kinder“ (tarpt.reg.Nr. 1034912). Šis ženklas sudarytas iš žodžio „kinder“, užrašyto mažosiomis raidėmis.

Protestuojamas ženklas „KINDER JOLLY“ yra žodinis, sudarytas iš dviejų žodžių junginio, išpildyto standartiniu šriftu, didžiosiomis raidėmis.

Vertinant lyginamų ženklų bendrą sukuriamą suvokimo įspūdį konstatuojama, kad pagrindiniai (dominuojantys) elementai ženkluose yra žodžiai „kinder“ ir „KINDER JOLLY“. Ženklai yra panašūs vizualiai ir fonetiškai, nes suinteresuoto asmens ženklas „kinder“ yra pilnai atkartotas protestuojamame ženkle „KINDER JOLLY“ ir yra šio ženklo pradžioje. Ši aplinkybė laikytina reikšminga, nes kuomet ženklai yra pakankamai ilgi ar sudaryti iš kelių žodinių elementų, lyginamų ženklų pradžia laikoma labiausia vartotojų pastebima (*Europos Bendrijų Pirmos instancijos teismo 2005 m. birželio 22 d. sprendimas Byloje Plus / OHMI - Bälz ir Hiller (Turkish Power), bylos Nr. T-34/04, 56 p.*). Žodinio elemento „KINDER“ atsikartojimas svarbus ir ta prasme, kad antrasis šio ženklo elementas „JOLLY“ yra būdvardis, taigi tik pažymi, detalizuoja daiktavardį „KINDER“.

Lyginant ženklus semantiškai pažymėtina, kad ženklus sudarantis žodis „kinder“, iš vokiečių kalbos išvertus reiškia „vaikai“ (J. Križinauskas. Vokiečių-lietuvių kalbų žodynas, Vilniu 1995, psl. 152), o protestuojamo ženklo antrasis elementas „jolly“ – iš anglų kalbos išvertus reiškia „linksmas, džiugus, džiaugsmingas“(.B. Piesarskas. Dabartinės anglų kalbos žodynas, Alma litera, Vilnius 2001, psl. 348), taigi

protestuojamo ženklo reikšmė būtų „linksmi, džiugūs vaikai“. Protestuojamame ženkle „KINDER JOLLY“ esantis žodis „jolly“ nepakeičia žodžio „kinder“ reikšmės, o tik ją detalizuoja, taigi lyginamųjų ženklų reikšmė yra panaši.

Pagal tai, kas išdėstyta, darytina išvada, kad protestuojamas ženklas „KINDER JOLLY“ (tarpt. reg. Nr. 1107765) yra klaidinančiai panašus į suinteresuoto asmens ženklą „kinder“ (tarpt. reg.Nr. 1034912).

Nustačius, kad ženklai yra tapatūs ar panašūs, toliau jie tikrinami prekių (paslaugų) panašumo kontekste. Prekių, kurioms ženklai registruojami, vienarūšiškumas nustatomas pagal Metodiniuose nurodymuose įtvirtintus kriterijus - prekių (paslaugų) rūšį, paskirtį bei realizavimo sąlygas. Prie tokių reikšmingų aplinkybių taip pat priskiriama tai, ar tos paslaugos yra konkuruojančios, ar papildančios viena kitą, įprastinė paslaugų kilmė bei vartotojai (OHIM Vadovas, susijęs su protestais, 2 dalis, 2 skyrius, B. Prekių ir paslaugų panašumas, http://oami.europa.eu, 38-39 psl.). Šiuo atveju būtina atsižvelgti ir į tai, kad pagal Europos Teisingumo Teismo praktiką (1998 m. rugsėjo 29 d. Teisingumo Teismo sprendimo byloje *Canon Kabushiki Kaisha v. Metro-Goldwyn-Mayer Inc.*, C-39/97, 17 punktas) mažesnį prekių ženklų panašumą atsveria didesnis lyginamaisiais prekių ženklais žymimų prekių ir (arba) paslaugų panašumas ir atvirkščiai.

Protestuojamu ženklu žymimos 32 klasės prekės „mineralinis ir gazuotas vanduo, kiti gaivieji gėrimai, vaisių gėrimai, vaisių gėrimai ir vaisių sultys, sirupai ir kiti gėrimų gaminimo mišiniai“ yra tapačios 32 klasės prekėms, kurioms įregistruotas suinteresuoto asmens ženklas. Protestuojamu ženklu žymima 32 klasės prekė „alus“ yra laikytina panašia preke į tas 32 klasės prekes, kurioms įregistruotas suinteresuoto asmens ženklas. Tokia išvada darytina tuo pagrindu, kad visos šios prekės priskirtinos gėrimų grupei, dažnai gaminamos to paties gamintojo, realizuojamos tomis pačiomis sąlygomis bei skirtos tam pačiam vartotojui. Alus gali būti be alkoholio arba turėti mažą alkoholio koncentracijos kiekį, o gaivieji gėrimai yra be alkoholio. Šios prekės yra skirtos atsigaivinimui, taigi tai alternatyvios, konkuruojančios tarpusavyje prekės. Taigi apibendrinant darytina išvada, kad lyginamieji ženklai yra skirti tokioms pat ir panašioms 32 klasės prekėms žymėti.

Visuomenės suklaidinimo galimybė turi būti įvertinama globaliai (bendrai), imant domėn visus faktorius, reikšmingus konkrečiomis bylos aplinkybėmis. (*Europos Teisingumo Teismo 1997 m. lapkričio 11 d. sprendimas, priimtas byloje Sabel BV v. Puma AG, Rudolf Dassler Sport*, bylos Nr. C-251/95 (ECR, 1997, I-6191), *Europos Teisingumo Teismo 1998 m. rugsėjo 29 d. sprendimas, priimtas byloje Canon Kabushiki Kaisha v. Metro-Goldwyn-Mayer Inc., bylos Nr. C-39/97 (ECR, 1998, I-5507), Europos Teisingumo Teismo 1999 m. birželio 22 d. sprendimas, priimtas byloje Lloyd Schuhfabrik Meyer & Co. GmbH v. Klijsen Handel BV,* bylos Nr. C-342/97, (ECR, 1999, I-3819), *Europos Teisingumo Teismo 2000 m. birželio 22 d. sprendimas byloje Marca Mode CV v. Adidas AG and Adidas Benelux BV, bylos Nr. C-425/98 (ECR, 2000, I-4861).*

Šiuo atveju reikšminga aplinkybė yra ta, kad protestuojamas ženklas atkartoja suinteresuotų asmenų prekių ženklų šeimos skiriamąjį elementą KINDER, todėl klaidingai gali būti priskirtas šiai ženklų šeimai. Prekių, kurioms šie ženklai registruoti, tapatumas bei panašumas, bei šių prekių pobūdis (pigios, kasdienio vartojimo prekės, todėl vartotojo atidumo laipsnis yra žemas) taip pat padidins suklaidinimo tikimybę.

Atsižvelgiant į tai, kas išdėstyta, konstatuotina, kad nagrinėjamu atveju buvo nustatytos aplinkybės pagal Lietuvos Respublikos prekių ženklų įstatymo 7 straipsnio 1 dalies 2 punkto nuostatas, todėl protestas šiuo pagrindu yra tenkinamas.

Protestas taip pat buvo grindžiamas ir PŽĮ 7 straipsnio 1 dalies 3 punktu, kuris nustato, kad ženklo registracija pripažįstama negaliojančia, jeigu jis yra tapatus šio įstatymo 9 straipsnio nustatyta tvarka Lietuvos Respublikoje pripažintam plačiai žinomu ženklui, priklausančiam kitam asmeniui, arba klaidinamai į jį panašus.

Šį protesto pagrindą suinteresuotas asmuo grindė prekių ženklu „kinder“ (reg.Nr. 9088), kuris 2008 metų gegužės 8 d. Vilniaus apygardos teismo sprendimu bei 2008 metų lapkričio 11 d. Lietuvos Apeliacinio teismo sprendimu buvo pripažintas plačiai žinomu ženklu iki 2005 metų kovo 16 d.

Lietuvos Aukščiausiojo Teismo Civilinių bylų skyriaus teisėjų kolegijos 2003 m. gruodžio 15 d. nutartyje, priimtoje civilinėje byloje *Japonijos bendrovė „Japan Tobaco Inc.“ v. Jungtinių Amerikos Valstijų bendrovė „Schrader–Bridgeport International Inc.“* bei tos pačios dienos nutartyje, priimtoje civilinėje byloje *Jungtinės Karalystės bendrovė „Beecham Group p.l.c“. v. Igor Kalinin, I. Kalinino personalinė įmonė „Kelupas“* išaiškinta, kad kai kitam asmeniui priklausančio prekių ženklo registracija yra ginčijama (prašoma pripažinti negaliojančia) dėl tapatumo arba panašumo į kitiems fiziniams arba juridiniams asmenims priklausančius plačiai Lietuvos Respublikoje žinomus ženklus, ieškovui priklausančio prekių ženklo plataus žinomumo ginčijamojo prekių ženklo paraiškos registruoti Valstybiniame patentų biure padavimo datos svarstymas tiesiogiai išplaukia iš paties pareikšto reikalavimo bei jo pagrindo turinio ir esmės [..].

Apeliacinis skyrius pažymi, kad plačiai žinomu Lietuvoje suinteresuoto asmens ženklas „kinder“ (reg.Nr. 9088) teismo buvo pripažintas iki 2005 metų kovo 16 d., tuo tarpu protestuojamo ženklo prioriteto **data yra** 2011-10-21. Taigi ginčijamo ženklo paraiškos padavimo (šiuo atveju atsižvelgiant ir į prioritetą) datai, suinteresuoto asmens ženklo platus žinomumas Lietuvoje nebuvo nustatytas teismine tvarka. Ženklo plataus žinomumo klausimą minėtai datai, įvertinus

suinteresuotų asmenų pateiktus įrodymus, pagal PŽĮ 9 straipsnio nuostatas kompetentingas spręsti tik teismas. Pagal tai, kas išdėstyta, protestas PŽĮ 7 straipsnio 1 dalies 3 punkto pagrindu nėra pagrįstas.

IV. APELIACINIO SKYRIAUS IŠVADA

Apeliacinis skyrius, vadovaudamasis Lietuvos Respublikos prekių ženklų įstatymo 18 straipsnio 5 dalies 1 punktu,

n u t a r i a

Protestą tenkinti ir nesuteikti apsaugos Lietuvoje ženklo ,,KINDER JOLLY“ tarptautinei registracijai Nr. 1107765.

Apeliacinio skyriaus sprendimas per 6 mėnesius nuo priėmimo dienos gali būti skundžiamas Vilniaus apygardos teismui.

Oficialus biuletenis
“LIETUVOS RESPUBLIKOS VALSTYBINIO PATENTŲ BIURO
OFICIALUS BIULETENIS”, 05, 2013
Lietuvos Respublikos valstybinis patentų biuras,
Kalvarijų g. 3, LT-09310 Vilnius