ISSN 1648-9985
(online)

LIETUVOS RESPUBLIKOS VALSTYBINIO PATENTŲ BIURO OFICIALUS BIULETENIS

2013/10, 2013-10-25

OFFICIAL BULLETIN OF THE STATE PATENT BUREAU OF THE REPUBLIC OF LITHUANIA

IŠRADIMAI / INVENTIONS

Paraiškos / Applications - 2012 002 - 2012 047
Patentai / Patents - 5951 - 5955

DIZAINAS / DESIGNS

Registracijos / Registrations - 1762 - 1763

PREKIŲ ŽENKLAI / TRADEMARKS

Registracijos / Registrations 67329 - 67496

10 2013
VILNIUS

Lietuvos Respublikos valstybinio patentų biuro oficialiame biuletenyje *skelbiami išradimai, dizainas, prekių ženklai, registruoti Lietuvos Respublikos registruose pagal 2000 m. spalio 10 d. Lietuvos Respublikos prekių ženklų įstatymą Nr. VIII-1981, 2010 m. gruodžio 23 d. Lietuvos Respublikos patentų įstatymą Nr. XI–1261, 2002 m. lapkričio 7 d. Lietuvos Respublikos dizaino įstatymą Nr. IX–1181, Europos patentų paraiškos bei patentai, išplėsti Lietuvos Respublikoje 1994 m. sausio 25 d. Lietuvos Respublikos Vyriausybės ir Europos patentų organizacijos (EPO) susitarimu dėl Europos patentų galiojimo išplėtimo, bei Europos patentų paraiškos, paduotos pagal Europos patentų konvenciją (EPK), kurioms suteikta laikina apsauga Lietuvos Respublikoje, ir Europos patentai, įsigalioję Lietuvos Respublikoje pagal EPK.*

Išradimų, dizaino, prekių ženklų bei Europos patentų paraiškų bei patentų paskelbimo šiame oficialaus biuletenio numeryje data – 2013 m. spalio 25 d.

The Official Bulletin of the State Patent Bureau of the Republic of Lithuania *contains recordings in the Registers of Patents, Designs, Trademarks of the Respublic of Lithuania under the Law on Trademarks of the Republic of Lithuania No. VIII–1981 of October 10, 2000, the Patent Law of the Republic of Lithuania No. XI–1261 of December 23, 2010, the Design Law of the Republic of Lithuania No. IX–1181 of November 7, 2002, data on European Patent Applications and Patents extended to Republic of Lithuania under the Agreement on the extension of European Patents between the Government of the Republic of Lithuania and the European Patent Organization (EPO) of January 25, 1994, and European Patent Applications filed under European Patent Convention (EPC), that have provisional protection in Republic of Lithuania, and European Patents entered in force in Republic of Lithuania according to EPC.*

Date of publication of the Inventions, Designs, Trademarks, European Patent Applications and Patents in this number of the Official Bulletin – October 25, 2013.

© Lietuvos Respublikos valstybinis patentų biuras, 2013

Turinys

OFICIALŪS PRANEŠIMAI 2
Patentinių patikėtinių sąrašas 2
Valstybių kodai 5

IŠRADIMAI 7
BB1A* Paskelbtos paraiškos (A)** 8
FG9A Išduoti patentai (B) 13
PD9A, TA9A, TC9A, TH9A Patento pakeitimai 17
PC9A Patento perleidimas 18
MM9A Panaikinti patentai 19
MK9A Baigę galioti patentai 20
Vardinė rodyklė 21
Sisteminė rodyklė 23
Numerinė rodyklė 24
Numerinė paraiškų rodyklė 25
Ketvirtinė rodyklė 26
EUROPOS PATENTAI 28
BB1D Paskelbtos paraiškos 28
FG9D Paskelbti patentai 29
FG4D Paskelbti patentai 39
PC9D Patento perleidimas 228
PD9D, DC9D, TH9A Patento pakeitimai 229
MM9D Išplėtimo panaikinimas 232
MG9D Išplėtimo pripažinimas negaliojančiu 233
MM4D Panaikinti patentai 234
MG4D Patentai pripažinti negaliojančiais 235
ND9D Papildomos apsaugos liudijimai 306
TK9Y Atitaisymai 308
Sisteminė paraiškų rodyklė 309
Numerinė paraiškų rodyklė 310
Sisteminė patentų rodyklė 311
Numerinė patentų rodyklė 316
Klasifikacijos skyriai 320

DIZAINAS 321
FG9L Paskelbtos registracijos 321
MM9L Dizaino išregistravimas 323
MK9L Registracijos galiojimo pasibaigimas 324
ND9L Registracijos galiojimo pratęsimas 326
Vardinė rodyklė 328
Sisteminė rodyklė 329
Numerinė rodyklė 330
Ketvirtinė rodyklė 331
Klasifikacijos klasės 332

PREKIŲ IR PASLAUGŲ ŽENKLAI 333
FG9Y Paskelbtos registracijos 334
MF9Y Registracijos pripažintos negaliojančiomis 499
PD9Y, TC9Y, TH9Y Pakeitimai 500
ND9Y Registracijos galiojimo pratęsimas 519
MM9Y Ženklo išregistravimas 601
PC9Y Ženklo perdavimas 622
QB9Y Licencijos suteikimas 628
MA9Y Atšauktos registracijos 631
RC9Y Teisės į ženklą įkeitimas 632
MF9T Registracijos pripažintos negaliojančiomis 635
QB9T Licencijos suteikimas 636
QC9T Licencijos suteikimas 639
Vardinė rodyklė 641
Sisteminė rodyklė 645
Numerinė rodyklė 647
Ketvirtinė rodyklė 650
Klasifikacijos klasės 664

APELIACINIO SKYRIAUS SPRENDIMAI 666

Contents

OFFICIAL NOTICES 2
List of Patent Attorneys 2
Codes of Countries 5

INVENTIONS 7
BB1A Published Applications (A) 8
FG9A Granted Patents (B) 13
PD9A, TA9A, TC9A, TH9A Changes 17
PC9A Transfer of Patents 18
MM9A Lapsed Patents 19
MK9A Expired Patents 20
Name Index 21
Subject Matter Index 23
Number Index 24
Number Index of Applications 25
Quarter Index 26
EUROPEAN PATENTS 28
BB1D Published Applications 28
FG9D Published Patents 29
FG4D Published Patents 39
PC9D Transfer of Patents 228
PD9D, DC9D, TH9A Changes 229
MM9D Cancellation of Extension 232
MG9D Invalidation of Extension 233
MM4D Lapsed Patents 234
MG4D Invalidated Patents 235
ND9D Supplementary Protection Certificates 306
TK9Y Rectifications 308
Subject Matter Index of Applications 309
Number Index of Applications 310
Subject Matter Index of Patents 311
Number Index of Patents 316
Sections according to the Classification 320

DESIGNS 321
FG9L Published Registrations 321
MM9L Lapse of Registrations 323
MK9L Expiration of Registrations 324
ND9L Renewal of Registrations 326
Name Index 328
Subject Matter Index 329
Number Index 330
Quarter Index 331
Classes according to the Classification 332

TRADEMARKS AND SERVICE MARKS 333
FG9Y Published Registrations 334
MF9Y Invalidated Registrations 499
PD9Y, TC9Y, TH9Y Changes 500
ND9Y Renewal of Registrations 519
MM9Y Lapse of Registration 601
PC9Y Transfer of Marks 622
QB9Y Licensing 628
MA9Y Cancelled Registrations 631
RC9Y Pledging of the Mark 632
MF9T Invalidated Registrations 635
QB9T Licensing 636
QC9T Licensing 639
Name Index 641
Subject Matter Index 645
Number Index 647
Quarter Index 650
Classes according to the Classification 664

DECISIONS ADOPTED OF THE DIVISION OF APPEALS 666

* *Pagal PINO standartą ST.17*
** *Pagal PINO standartą ST.16*

LIETUVOS RESPUBLIKOS PATENTINIŲ PATIKĖTINIŲ SĄRAŠAS

Duomenys iš Lietuvos Respublikos
patentinių patikėtinių registro 2013 m. spalio 18 d.

1. Vytautas Dovydėnas
V. Grybo g. 41-38
LT-10320 Vilnius
tel.: (370 5) 231 28 11
fax: (370 5) 261 76 93
e-mail: litpa@email.lt

2. Angelė Gurklytė
J. Basanavičiaus g. 11/1
LT-03108 Vilnius
tel.: (370 5) 212 35 58
(370 5) 261 62 83
fax: (370 5) 212 35 57
e-mail: ppc@post.omnitel.net

3. Marius Jakulis - Jason
AAA Law
Jasinskio g. 16A
LT-03163 Vilnius
tel.: (370 5) 252 66 76
fax: (370 5) 252 66 70
e-mail: info@AAALaw.EU

4. Leonas Antanas Kučinskas
Dr. Leono A. Kučinsko
patentinių paslaugų firma
Kaštonų g. 5-7
LT-01107 Vilnius
tel.: (370 5) 262 67 23
mob. (370 698) 80 624
fax: (370 5) 260 96 65
(370 5) 272 48 50
e-mail: leopat@is.lt

6. Marija Lenkutienė
Patentinių paslaugų centras, UAB
J. Basanavičiaus g. 11/1
LT-03108 Vilnius
tel.: (370 5) 212 35 58
(370 5) 261 62 83
fax: (370 5) 212 35 57
e-mail: ppc@post.omnitel.net

7. Reda Žabolienė
Advokatės Redos Žabolienės
kontora METIDA
Verslo centras VERTAS
Gynėjų g. 16, LT- 01109 Vilnius
tel.: (370 5) 249 08 30
(370 5) 249 08 31
(370 5) 249 08 32
fax: (370 5) 249 08 33
e-mail: patent@metida.lt
reda.zaboliene@metida.lt

8. Virgina Adolfina Draugelienė
UAB „TARPINĖ“
p.o.box 1202, LT-01007
A.P.Kavoliuko g. 24-152
LT-04328 Vilnius
tel.: (370 5) 230 56 52
mob. (370 614) 13 670
fax: (370 5) 248 97 37
e-mail: draugeliene@tarpine.lt

9. Liudmila Gerasimovič
IĮ „Liudmila Gerasimovič, Patentinis patikėtinis“
Vingrių g. 13-42
LT-01141 Vilnius
tel.: (370 5) 231 08 27
fax: (370 5) 231 05 93
e-mail: info@gerasimovic.com

LIST OF PATENT ATTORNEYS OF THE REPUBLIC OF LITHUANIA

Data from the Register of the Patent Attorneys
of the Republic of Lithuania on October 18, 2013

10. Vytautas Guobys
Ateities g. 3-9
LT-08306 Vilnius
tel.: (370 5) 262 42 50
fax: (370 5) 269 76 16
e-mail: vgpatent.lt@gmail.com

11. dr. Nijolė Viktorija Mickevičienė
Panerių g. 79a
LT-48425 Kaunas
tel.: (370 37) 26 02 23
mob. (370 686) 40 510
fax: (370 37) 30 86 68
e-mail: nemlietuva@hotmail.com

12. Genė Ona Sruogienė
UAB „TARPINĖ“
p.o.box 1202, LT-01007
A.P.Kavoliuko g. 24-152
LT-04328 Vilnius
tel.: (370 5) 230 56 52
mob. (370 614) 13 671
fax: (370 5) 248 97 37
e-mail: sruogiene@tarpine.lt

14. Algirdas Stonkus
A. Stonkaus individuali firma „Mes patys“
p.o.box 628
LT-03009 Vilnius
tel.: (370 5) 233 17 12

16. Nijolė Aliukaitė
p.o.box 2860
LT-01008 Vilnius ACP
tel.: (370 5) 275 04 54
mob. (370 616) 00266
e-mail: n.aliukaite@takas.lt

18. Jarūta Lotužytė
Medžiotojų g. 12-30
LT-92240 Klaipėda
tel.: (370 46) 21 68 14
(370 46) 29 30 15

19. Nijolė Nemcevičienė
Nijolės Nemcevičienės
patentinių paslaugų firma
Laisvės al. 101a-105
LT-44291 Kaunas
tel.: (370 37) 20 12 05
mob. (370 687) 155 95
fax: (370 37) 20 12 05
e-mail: ninema2009@yahoo.com

20. Aldona Orlienė
Kęstučio g. 59-11
LT-44303 Kaunas
tel.: (370 37) 22 76 57
(370 37) 70 58 04
mob. (370 686) 3 34 50
fax: (370 37) 20 43 59

21. Aldona Pacevičienė
A. Mickevičiaus g. 29-6
LT-44245 Kaunas
tel.: (370 37) 20 44 42
(370 37) 40 78 02
(370 98) 3 13 37
fax: (370 37) 40 78 03
e-mail: apaceviciene@takas.lt

22. Petras Puzinas
P.Puzino įmonė „Kalnuočiai“
Aguonų g. 140
LT-37452 Panevėžys
tel.: (370 45) 57 63 00
mob. (370 687) 267 14
fax: (370 45) 57 63 00
e-mail:
kalnuociai@post.omnitel.net

23. Raimonda Algimanta Skutele
Architektų g. 45-69
LT-04221 Vilnius
tel.: (370 5) 244 05 74
fax: (370 5) 244 05 74
e-mail: almonda@takas.lt

24. Irena Milda Srėbalienė
Patentinių paslaugų centras, UAB
J. Basanavičiaus g. 11/1
LT-03108 Vilnius
tel.: (370 5) 212 35 58
(370 5) 261 62 83
fax: (370 5) 212 35 57
e-mail: ppc@post.omnitel.net

25. Aurelija Šidlauskienė
Dr. V. Šidlauskas ir partneriai, UAB
K. Būgos g. 29
LT-44326 Kaunas
tel.: (370 37) 22 14 42
mob. (370 698) 787 25
fax: (370 37) 22 14 42
e-mail: aurelijosfirma@gmail.com

26. Lyra Tarnauskienė
UAB „Patentinė
ir teisinė apsauga“
Maironio g. 14 B-1
LT-44298 Kaunas
tel.: (370 37) 32 10 67
mob. (370 687) 160 17
fax: (370 37) 32 10 90
e-mail: lyrat@takas.lt

27. Milda Tumkevičienė
Patentinių paslaugų centras, UAB
J. Basanavičiaus g. 11/1
LT-03108 Vilnius
tel.: (370 5) 212 35 58
(370 5) 261 62 83
fax: (370 5) 212 35 57
e-mail: ppc@post.omnitel.net

29. Liucija Janickaitė
Inpatra UAB
Šeškinės g. 59-53,
LT-07162 Vilnius
tel.: (370 5) 246 45 38
mob. (370 686) 518 25
fax: (370 5) 246 45 38
e-mail: pat.janickaite@gmail.com

30. Ramunė Garšvienė
Dūkštų g. 28-20
LT-07171 Vilnius
tel.: (370 5) 248 21 53
fax: (370 5) 248 21 53
e-mail: rgarsv@takas.lt

31. Stanislava Teleišienė
UAB „Brainera“
Savanorių pr. 217
LT-02300 Vilnius
tel.: (370 5) 264 80 88
mob. (370 601) 094 42
fax: (370 5) 264 80 99
e-mail: info@brainera.lt
stase@skynet.lt

32. Ona Vaičiulienė
V. Druskio g. 9-46
LT-04306 Vilnius
tel.: (370 5) 244 47 49
mob. (370 611) 37 406
fax: (370 5) 244 47 49
e-mail: ovaic@takas.lt

34. Liudmila Čebotariova
Patentinių paslaugų centras, UAB
J. Basanavičiaus g. 11/1
LT-03108 Vilnius
tel.: (370 5) 212 35 58
(370 5) 261 62 83
fax: (370 5) 212 35 57
e-mail: ppc@post.omnitel.net

35. Otilija Klimaitienė
AAA Law
Jasinskio g. 16A
LT-03163 Vilnius
tel.: (370 5) 252 66 76
fax: (370 5) 252 66 70
e-mail: o.klimaitiene@AAALaw.EU

36. Zita Grigienė
Savanorių pr. 222a-46
LT-50196 Kaunas
tel.: (370 37) 31 40 50
(370 37) 77 04 24
mob. (370 686) 550 16
fax: (370 37) 31 40 50
e-mail: zita.grigiene@gmail.com

37. Tatjana Sterlina
UAB „Intels“
Naugarduko g. 32/2
LT-03225 Vilnius
tel.: (370 5) 233 54 77
fax: (370 5) 216 22 88
e-mail: info@intels.lt
sterlina@post.5ci.lt

38. Gražina Pečiulienė
P. Vileišio g. 24-71
LT-10301 Vilnius
tel.: (370 5) 234 10 83
fax: (370 5) 234 10 83
e-mail: grazina@post.omnitel.net

39. Sigitas Bartkus
Breslaujos g. 3
LT-44403 Kaunas
tel.: (370 37) 40 18 30
mob. (370 687) 990 81
fax: (370 37) 35 12 71
e-mail: bartkus@mail.lei.lt

40. Nelia Janiušina
UAB „Intels“
Naugarduko g.32/2
LT-03225 Vilnius
tel.: (370 5) 233 54 77
fax: (370 5) 216 22 88
e-mail: info@intels.lt
intels@takas.lt

41. Danutė Lišauskaitė
Studentų g. 32-3
LT-50249 Kaunas
tel.: (370 37) 73 84 56

42. Aleksandras Loginovas
Studentų g. 32-3
LT- 50249 Kaunas
tel.: (370 37) 43 84 56

43. Marija Vanda Antanaitienė
p.o.box 3197
LT-06002 Vilnius
tel.: (370 5) 247 04 42
fax: (370 5) 247 04 42
e-mail: patent@takas.lt

44. Audronė Juodzevičienė
Medeinos g. 13-8
LT-06139 Vilnius
tel.: (370 5) 240 84 37
e-mail:
audrone.juodzeviciene@vilnius.lt

45. Juozas Lapienis
Pušų g. 10-10
LT-08120 Vilnius
tel.: (370 5) 241 32 31
mob. (370 685) 11 286
fax: (370 5) 241 32 31
e-mail: juozulis@sklypas.lt

46. Telesforas Urbaitis
Advokatas Telesforas Urbaitis
Gedimino pr. 28/2-801,
LT-01104 Vilnius
tel.: (370) 673 30 429
(370) 685 66 354
e-mail: telesforas@askada.lt

47. Vaclovas Kiškis
Adomaičiai,
Lavoriškių p-tas,
LT-15032 Vilniaus raj.
tel.: (370 673) 44 400
e-mail: vaclovas@irii.lt
vaclovas@patentas.lt

48. Eglė Mickevičiūtė-Tiažkijienė
Advokatės Eglės Mickevičiūtės-Tiažkijienės kontora
Šeimyniškių g. 22
LT-09312 Vilnius
tel.: (370 5) 272 39 24
mob. (370 687) 85 880
fax: (370 5) 272 39 24
e-mail: emt@takas.lt

49. Vytautas Einoris
Gerbutavičiaus g. 1/42-155
LT-04318 Vilnius
tel.: (370 5) 245 19 87
fax: (370 5) 274 50 43
e-mail: einavytas@hotmail.com

50. Aušra Pakėnienė
AAA Law
Jasinskio g. 16A
LT-03163 Vilnius
tel.: (370 5) 252 66 76
fax: (370 5) 252 66 70
e-mail: a.pakeniene@AAALaw.EU

51. Jurga Petniūnaitė
AAA Law
Jasinskio g. 16A
LT-03163 Vilnius
tel.: (370 5) 252 66 76
fax: (370 5) 252 66 70
e-mail: j.petniunaite@AAALaw.EU

52. Jelena Gerasimovič
IĮ „Liudmila Gerasimovič, Patentinis patikėtinis“
Vingrių g. 13-42
LT-01141 Vilnius
tel.: (370 5) 231 08 27
fax: (370 5) 231 05 93
e-mail: info@gerasimovic.com

53. Malvina Milda Pranskevičienė
IĮ „Liudmila Gerasimovič, Patentinis patikėtinis“
Vingrių g. 13-42
LT-01141 Vilnius
tel.: (370 5) 231 08 27
fax: (370 5) 231 05 93
e-mail: info@gerasimovic.com

54. Gediminas Pranevičius
Advokatų kontora VARUL
Konstitucijos pr. 7,
LT-09308 Vilnius
tel.: (370 5) 248 73 37
fax: (370 5) 248 73 38
e-mail:
gediminas.pranevicius@ipforma.lt

55. Vitalija Banaitienė
UAB „TARPINĖ“
p.o.box 1202, LT-01007
A.P.Kavoliuko g. 24-152
LT-04328 Vilnius
tel.: (370 5) 230 56 52
mob. (370 699) 02 023
fax: (370 5) 248 97 37
e-mail: banaitiene@tarpine.lt

56. Vilija Viešūnaitė
Advokatų profesinė bendrija „TRINITI LT“
L.Stuokos-Gucevičiaus g. 9
LT-01122 Vilnius
tel.: (370 5) 231 22 11
mob. (370 687) 48 149
fax: (370 5) 231 22 44
e-mail: vilija.viesunaite@triniti.lt

57. Gvidas Urbonas
K. Donelaičio g. 33-101
LT-44240 Kaunas
tel.: (370 37) 32 44 32
mob. (370 698) 83 666
fax: (370 37) 20 89 30
e-mail: gvidasu@one.lt

58. Birutė Dauderienė
Advokatės Redos Žabolienės kontora METIDA
Verslo centras VERTAS
Gynėjų g. 16, LT- 01109 Vilnius
tel.: (370 5) 249 08 30
fax: (370 5) 249 08 33
e-mail:
birute.dauderiene@metida.lt

59. Inga Lukauskienė
Advokatės Redos Žabolienės kontora METIDA
Verslo centras VERTAS
Gynėjų g. 16, LT- 01109 Vilnius
tel.: (370 5) 249 08 30
fax: (370 5) 249 08 33
e-mail:
Inga.lukauskiene@metida.lt

60. Lina Meškauskienė
Advokatės
Meškauskienės kontora
Vytauto g. 12,
LT-08118 Vilnius
tel.: +370 5 272 17 17
fax: +370 5 272 19 84
e-mail: info@akmp.lt

61. Edita Ivanauskienė
Advokatės
Editos Ivanauskienės kontora
Vokiečių g. 7-2,
LT- 01130 Vilnius
tel.: (370 5) 277 77 04
(370 5) 686 11 584
fax: (370 5) 277 77 04
e-mail:
edita_ivanauskiene@yahoo.com
edita.ivanauskiene@eiip.lt

62. Tomas Jakubauskas
Advokatų kontora
Eversheds Saladžius
Jasinskio g. 16B,
LT- 01112 Vilnius
tel.: (370 5) 239 23 91
fax: (370 5) 239 23 90
e-mail:
tomas.jakubauskas@eversheds.lt

Numeracija – pagal patentinių patikėtinių registro duomenis.

VALSTYBIŲ, TERITORIJŲ, KITŲ SUBJEKTŲ IR TARPVYRIAUSYBINIŲ ORGANIZACIJŲ ŽYMĖJIMO KODAI PAGAL PINO STANDARTĄ ST.3

AD	Andora	AD	Andorra
AE	Jungtiniai Arabų Emyratai	AE	United Arab Emirates
AF	Afganistanas	AF	Afghanistan
AG	Antigva ir Barbuda	AG	Antigua and Barbuda
AI	Angilija	AI	Anguilla
AL	Albanija	AL	Albania
AM	Armėnija	AM	Armenia
AO	Angola	AO	Angola
AP	Afrikos regioninė pramoninės nuosavybės organizacija (ARIPO)	AP	African Regional Industrial Property Organization (ARIPO)
AR	Argentina	AR	Argentina
AT	Austrija	AT	Austria
AU	Australija	AU	Australia
AW	Aruba	AW	Aruba
AZ	Azerbaidžanas	AZ	Azerbaijan
BA	Bosnija ir Hercegovina	BA	Bosnia and Herzegovina
BB	Barbadosas	BB	Barbados
BD	Bangladešas	BD	Bangladesh
BE	Belgija	BE	Belgium
BF	Burkina Fasas	BF	Burkina Faso
BG	Bulgarija	BG	Bulgaria
BH	Bahreinas	BH	Bahrain
BI	Burundis	BI	Burundi
BJ	Beninas	BJ	Benin
BM	Bermuda	BM	Bermuda
BN	Brunėjus Darusalamas	BN	Brunei Darussalam
BO	Bolivijos Daugiatautė Valstybė	BO	Bolivia, Plurinational State of
BQ	Boneras, Sint Eustatijus ir Saba	BQ	Bonaire, Sint Eustatius and Saba
BR	Brazilija	BR	Brazil
BS	Bahamos	BS	Bahamas
BT	Butanas	BT	Bhutan
BV	Buvė Sala	BV	Bouvet Island
BW	Botsvana	BW	Botswana
BX	Beneliukso intelektinės nuosavybės tarnyba (BOIP)	BX	Benelux Office for Intelectual Property (BOIP)
BY	Baltarusija	BY	Belarus
BZ	Belizas	BZ	Belize
CA	Kanada	CA	Canada
CD	Kongo Demokratinė Respublika	CD	Democratic Republic of the Congo
CF	Centrinės Afrikos Respublika	CF	Central African Republic
CG	Kongas	CG	Congo
CH	Šveicarija	CH	Switzerland
CI	Dramblio Kaulo Krantas	CI	Cote d'Ivoire
CK	Kuko Salos	CK	Cook Islands
CL	Čilė	CL	Chile
CM	Kamerūnas	CM	Cameroon
CN	Kinija	CN	China
CO	Kolumbija	CO	Colombia
CR	Kosta Rika	CR	Costa Rica
CU	Kuba	CU	Cuba
CV	Žaliasis Kyšulys	CV	Cape Verde
CW	Kurakao	CW	Curaçao
CY	Kipras	CY	Cyprus
CZ	Čekija	CZ	Czech Republic
DE	Vokietija	DE	Germany
DJ	Džibutis	DJ	Djibouti
DK	Danija	DK	Denmark
DM	Dominika	DM	Dominica
DO	Dominikos Respublika	DO	Dominican Republic
DZ	Alžyras	DZ	Algeria
EA	Eurazijos patentų organizacija (EAPO)	EA	Eurasian Patent Organization (EAPO)
EC	Ekvadoras	EC	Ecuador
EE	Estija	EE	Estonia
EG	Egiptas	EG	Egypt
EH	Vakarų Sachara	EH	Western Sahara
EM	Vidaus rinkos harmonizavimo tarnyba (prekių ženklai ir dizainai) (OHIM)	EM	Office for Harmonization in the Internal Market (Trademarks and Designs) (OHIM)
EP	Europos patentų tarnyba (EPT)	EP	European Patent Office (EPO)
ER	Eritrėja	ER	Eritrea
ES	Ispanija	ES	Spain
ET	Etiopija	ET	Ethiopia
FI	Suomija	FI	Finland
FJ	Fidžis	FJ	Fiji
FK	Folklando Salos (Malvinai)	FK	Falkland Islands (Malvinas)
FO	Farerų Salos	FO	Faroe Islands
FR	Prancūzija	FR	France
GA	Gabonas	GA	Gabon
GB	Jungtinė Karalystė	GB	United Kingdom
GC	Persijos įlankos Arabų valstybių bendradarbiavimo tarybos (GCC) patentų tarnyba	GC	Patent Office of the Cooperation Council for the Arab States of the Gulf (GCC)
GD	Grenada	GD	Grenada
GE	Gruzija	GE	Georgia
GG	Gernsis	GG	Guernsey
GH	Gana	GH	Ghana
GI	Gibraltaras	GI	Gibraltar
GL	Grenlandija	GL	Greenland
GM	Gambija	GM	Gambia
GN	Gvinėja	GN	Guinea
GQ	Pusiaujo Gvinėja	GQ	Equatorial Guinea
GR	Graikija	GR	Greece
GS	Pietų Georgijos ir Pietų Sandvičo Salos	GS	South Georgia and the South Sandwich Islands
GT	Gvatemala	GT	Guatemala
GW	Bisau Gvinėja	GW	Guinea-Bissau
GY	Gajana	GY	Guyana
HK	Ypatingasis Administracinis Kinijos Regionas Honkongas	HK	The Hong Kong Special Administrative Region of the People's Republic of China
HN	Hondūras	HN	Honduras
HR	Kroatija	HR	Croatia
HT	Haitis	HT	Haiti
HU	Vengrija	HU	Hungary
IB	Pasaulinės intelektinės nuosavybės organizacijos Tarptautinis biuras (WIPO)	IB	International Bureau of the World Intellectual Property Organization (WIPO)
ID	Indonezija	ID	Indonesia
IE	Airija	IE	Ireland
IL	Izraelis	IL	Israel
IM	Meno sala	IM	Isle of Man
IN	Indija	IN	India
IQ	Irakas	IQ	Iraq
IR	Irano Islamo Respublika	IR	Iran (Islamic Republic of)
IS	Islandija	IS	Iceland
IT	Italija	IT	Italy
JE	Džersis	JE	Jersey
JM	Jamaika	JM	Jamaica
JO	Jordanija	JO	Jordan
JP	Japonija	JP	Japan
KE	Kenija	KE	Kenya
KG	Kirgizija	KG	Kyrgyzstan
KH	Kambodža	KH	Cambodia
KI	Kiribatis	KI	Kiribati
KM	Komorai	KM	Comoros
KN	Sent Kitsas ir Nevis	KN	Saint Kitts and Nevis
KP	Korėjos Liaudies Demokratinė Respublika	KP	Democratic People's Republic of Korea
KR	Korėjos Respublika	KR	Republic of Korea

KW	Kuveitas	KW	Kuwait
KY	Kaimanų Salos	KY	Cayman Islands
KZ	Kazachstanas	KZ	Kazakhstan
LA	Laoso Liaudies Demokratinė Respublika	LA	Lao People's Democratic Republic
LB	Libanas	LB	Lebanon
LC	Sent Lusija	LC	Saint Lucia
LI	Lichtenšteinas	LI	Liechtenstein
LK	Šri Lanka	LK	Sri Lanka
LR	Liberija	LR	Liberia
LS	Lesotas	LS	Lesotho
LT	Lietuva	LT	Lithuania
LU	Liuksemburgas	LU	Luxembourg
LV	Latvija	LV	Latvia
LY	Libija	LY	Libya
MA	Marokas	MA	Morocco
MC	Monakas	MC	Monaco
MD	Moldova	MD	Republic of Moldova
ME	Juodkalnija	ME	Montenegro
MG	Madagaskaras	MG	Madagascar
MK	Buvusioji Jugoslavijos Respublika Makedonija	MK	The former Yugoslav Republic of Macedonia
ML	Malis	ML	Mali
MM	Mianmaras	MM	Myanmar
MN	Mongolija	MN	Mongolia
MO	Makao	MO	Macao
MP	Marianos Šiaurinės Salos	MP	Northern Mariana Islands
MR	Mauritanija	MR	Mauritania
MS	Montseratas	MS	Montserrat
MT	Malta	MT	Malta
MU	Mauricijus	MU	Mauritius
MV	Maldyvai	MV	Maldives
MW	Malavis	MW	Malawi
MX	Meksika	MX	Mexico
MY	Malaizija	MY	Malaysia
MZ	Mozambikas	MZ	Mozambique
NA	Namibija	NA	Namibia
NE	Nigeris	NE	Niger
NG	Nigerija	NG	Nigeria
NI	Nikaragva	NI	Nicaragua
NL	Nyderlandai	NL	Netherlands
NO	Norvegija	NO	Norway
NP	Nepalas	NP	Nepal
NR	Nauru	NR	Nauru
NZ	Naujoji Zelandija	NZ	New Zealand
OA	Afrikos intelektinės nuosavybės organizacija (OAPI)	OA	African Intellectual Property Organization (OAPI)
OM	Omanas	OM	Oman
PA	Panama	PA	Panama
PE	Peru	PE	Peru
PG	Papua Naujoji Gvinėja	PG	Papua New Guinea
PH	Filipinai	PH	Philippines
PK	Pakistanas	PK	Pakistan
PL	Lenkija	PL	Poland
PT	Portugalija	PT	Portugal
PW	Palau	PW	Palau
PY	Paragvajus	PY	Paraguay
QA	Kataras	QA	Qatar
QZ	Bendrijos augalų veislių tarnyba (Europos Sąjunga)	QZ	Community Plant Variety Office (European Union) (CPVO)
RO	Rumunija	RO	Romania
RS	Serbija	RS	Serbia
RU	Rusijos Federacija	RU	Russian Federation
RW	Ruanda	RW	Rwanda
SA	Saudo Arabija	SA	Saudi Arabia
SB	Saliamono Salos	SB	Solomon Islands
SC	Seišeliai	SC	Seychelles
SD	Sudanas	SD	Sudan
SE	Švedija	SE	Sweden
SG	Singapūras	SG	Singapore
SH	Šv. Elenos, Dangun Žengimo ir Tristano da Kunjos salos	SH	Saint Helena, Ascension and Tristan da Cunha
SI	Slovėnija	SI	Slovenia
SK	Slovakija	SK	Slovakia
SL	Siera Leonė	SL	Sierra Leone
SM	San Marinas	SM	San Marino
SN	Senegalas	SN	Senegal
SO	Somalis	SO	Somalia
SR	Surinamas	SR	Suriname
SS	Pietų Sudanas	SS	South Sudan
ST	San Tomė ir Prinsipė	ST	Sao Tome and Principe
SV	Salvadoras	SV	El Salvador
SX	Sint Martenas (Olandijos dalis)	SX	Sint Maarten (Dutch part)
SY	Sirijos Arabų Respublika	SY	Syrian Arab Republic
SZ	Svazilendas	SZ	Swaziland
TC	Terkso ir Kaikoso Salos	TC	Turks and Caicos Islands
TD	Čadas	TD	Chad
TG	Togas	TG	Togo
TH	Tailandas	TH	Thailand
TJ	Tadžikija	TJ	Tajikistan
TL	Rytų Timoras	TL	Timor–Leste
TM	Turkmėnija	TM	Turkmenistan
TN	Tunisas	TN	Tunisia
TO	Tonga	TO	Tonga
TR	Turkija	TR	Turkey
TT	Trinidadas ir Tobagas	TT	Trinidad and Tobago
TV	Tuvalu	TV	Tuvalu
TW	Taivanis, Kinijos provincija	TW	Taiwan, Province of China
TZ	Tanzanija	TZ	United Republic of Tanzania
UA	Ukraina	UA	Ukraine
UG	Uganda	UG	Uganda
US	Jungtinės Amerikos Valstijos	US	United States of America
UY	Urugvajus	UY	Uruguay
UZ	Uzbekistanas	UZ	Uzbekistan
VA	Vatikanas	VA	Holy See
VC	Sent Vinsentas ir Grenadinai	VC	Saint Vincent and the Grenadines
VE	Venesuelos Bolivaro Respublika	VE	Venezuela, Bolivarian Republic of
VG	Virdžinijos Salos (Britų)	VG	Virgin Islands (British)
VN	Vietnamas	VN	Viet Nam
VU	Vanuatu	VU	Vanuatu
WO	Pasaulinė intelektinės nuosavybės organizacija (WIPO Tarptautinis biuras)	WO	World Intellectual Property Organization (WIPO) (International Bureau of)
WS	Samoa	WS	Samoa
XN	Šiaurės patentų institutas (NPI)	XN	Nordic Patent Institute (NPI)
YE	Jemenas	YE	Yemen
ZA	Pietų Afrikos Respublika	ZA	South Africa
ZM	Zambija	ZM	Zambia
ZW	Zimbabvė	ZW	Zimbabwe

IŠRADIMAI

*(11)** Dokumento numeris
Number of the document

(13) Dokumento rūšis**:
A - paskelbta patentinė paraiška
B - išduotas patentas
T - Europos patento apibrėžties vertimas
Kind of document:
A - published Application
B - granted Patent
T - translation of European Patent Claim

(15) Atitaisymas
Patent correction information

(21) Paraiškos numeris
Application number

(22) Paraiškos padavimo data
Date of filing the application

(24) Liudijimo įsigaliojimo data
Date of coming into effect of SPC

(30) Prioriteto paraiškos numeris, data, valstybės kodas***
Priority application number, date, code of country

(41) Paraiškos paskelbimo data
Date of publication of the application

(45) Patento paskelbimo data
Date of publication of the patent

(46) Apibrėžties vertimo paskelbimo data
Date of publication of the claims translation

(48) Atitaisymo data
Date of issuance of a corrected patent document

(51) Tarptautinės patentų klasifikacijos indeksai
Indication of International Patent Classification

(54) Išradimo pavadinimas
Title of the invention

(57) Išradimo apibrėžtis/Referatas
Claim/Abstract

(60) Paraiškos, paduotos užsienio patentų tarnybai, duomenys (paraiškos numeris, paraiškos padavimo data, valstybės kodas)
Data relating to the application filed with a foreign patent office (application number, date, code of country)

(62) Paraiškos, iš kurios dokumentas išskirtas, numeris
Number of the earlier application

(68) Patento numeris
Patent number

(71) Pareiškėjo pavadinimas/vardas, pavardė, adresas, valstybės kodas
Name and address of applicant, code of country

(72) Išradėjo vardas, pavardė, valstybės kodas
Name of inventor, code of country

(73) Savininko pavadinimas/vardas, pavardė, adresas, valstybės kodas
Name and address of grantee, code of country

(74) Patentinio patikėtinio registracijos numeris/atstovo vardas, pavardė, adresas, valstybės kodas
Name, registration number, address of attorney/representative, code of country

(83) Mikroorganizmo deponavimo numeris ir vieta, valstybės kodas
Number and place of deposit of the microorganism, code of country

(85) Nacionalinio PCT lygio pradžios data
Date of commencement of the national phase pursuant to the PCT

(86) Tarptautinės paraiškos padavimo duomenys (paraiškos numeris, paraiškos padavimo data)
Data relating to the filing PCT application (number of application, date of filing application)

(87) Tarptautinės paraiškos paskelbimo duomenys (paskelbimo numeris, paskelbimo data)
Publication data of the PCT application (publication number, publication date)

(92) Vaisto ar augalų apsaugos priemonės pirmojo nacionalinio registravimo liudijimo numeris ir išdavimo data
Number and date of the first national authorization to place the medicinal or plant protection product on the market

(93) Vaisto ar augalų apsaugos priemonės pirmojo registravimo regioninėje ekonominėje bendrijoje liudijimo numeris, išdavimo data ir valstybės kodas
Number, date and code of country of origin of the first authorization to place the medicinal or plant protection product on the market within regional economic community

(94) Liudijimo galiojimo termino pasibaigimo data
Calculated date of expiry of the SPC

(95) Veikliosios medžiagos pavadinimas
Name of the product protected by the basic patent

(96) Europos paraiškos padavimo duomenys (paraiškos numeris, paraiškos padavimo data)
Data relating to the filing European application (number of application, date of filing application)

(97) Europos paraiškos paskelbimo duomenys (paraiškos paskelbimo data, patento paskelbimo data)
Publication data of the European application (publication date of aplication; publication date of patent)

** Pagal PINO standartą ST.9*
*** Pagal PINO standartą ST.16*
**** Pagal PINO standartą ST.3*

Patento paraiškos, paskelbtos pagal Lietuvos Respublikos patentų įstatymo 26 straipsnį

(51) Int. Cl. (2013.01): **A01K 97/00**
G01S 15/00

(21) **2012 029**

(13) **A**

(22) 2012 04 24

(71) UAB Friday Lab, Goštauto g. 12A, LT-01118 Vilnius, LT

(72) Aurelijus LIUBINAS, LT
Rolandas SEREIKA, LT

(74) Lina MEŠKAUSKIENĖ, 60, Advokatų kontora Meškauskienė ir Tuzovaitė, A. Mickevičiaus g. 6/ Karaimų g. 1, LT-08119 Vilnius, LT

(54) Su planšetiniu kompiuteriu arba išmaniuoju telefonu suderintas žuvų ieškiklis

(57) Žuvų ieškiklio sistema, turinti sonarą (1), kuris komunikuoja su atvaizdavimo įrenginiu (2) bevieles komunikacijos būdu. Sistema turi programinį produktą, kuris veikia tiek sonare, tiek ir atvaizdavimo įrenginyje,kur sonaro programines įrangos dalis yra pritaikyta veikti įterptinėje mikrovaldiklio sistemoje, o naudotojo atvaizdavimo prietaiso programinė dalis,tinkamiausiu atveju, yra parsisiunčiama programėle, skirta veikti nešiojamuose komunikacijos prietaisuose, tokiuose kaip išmanieji telefonai,planšetiniai kompiuteriai ar panašus įrenginiai.Minėta atvaizdavimo prietaiso programinė dalis yra pritaikyta ne tik vizualizuoti kliūtis, nurodant jų gylį, dydį ir judėjimą, tačiau taip pat leidžia naudoti papildomą funkcionalumą, tokį kaip prieiga prie vaizdo kameros,skaitmeninių žemėlapių ir GPS, socialinių tinklų paskyrų, informacijos apie orus, kalendorių su žymėmis, informacijos apie mėnulio fazes ar kitos rūšies informacijos, kurią galima rasti internete. Abi programinės įrangos dalys turi atnaujinimo funkcionalumą. Taip pat, minėtas sonaras turi keletą tvirtinimo elementų, skirtų žvejybinio valo ar kitokio lyno tvirtinimui skirtingame aukštyje, minėto sonaro (1) masės.

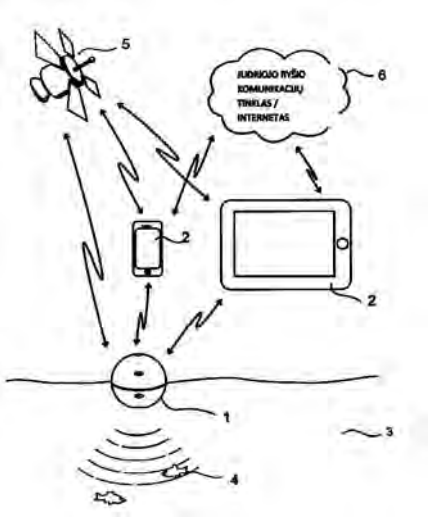

Apibrėžties punktai: 12, brėžiniai: 5.

(51) Int. Cl. (2013.01): **A61H 7/00**

(21) **2012 028**

(13) **A**

(22) 2012 04 16

(71) Jurijus KRIVOCIUKAS, Verkių g. 25B-11, Vilnius, LT

(72) Jurijus KRIVOCIUKAS, LT
Piotr ZACHAROV, LT

(54) Portatyvinis terapinis ultragarsinis magnetinis/ elektromagnetinis optinis lazerinis masažuoklis

(57) Išradimas priklauso medicinos prietaisams ir gali būti panaudotas reabilitacijoje, fizioterapijoje, kosmetologijoje, sportinėje medicinoje. Portatyvinis terapinis ultragarsinis-akustinis magnetinis-elektromagnetinis optinis-lazerinis masažuoklis sudarytas iš korpuso su jame išdėstytu prietaisu-UG keitikliu su intensifikaciniais elementais (4), be to įrenginyje sumontuoti prietaisai: UG keitiklis (1) su dviem opto-lazeriniais spinduliavimais, dviem ultravioletiniais spinduliavimais (2) ir keturiais magnetiniais / elektromagnetiniais aktyvatoriais (3), kurie yra išdėstyti toje pačioje plokštumoje. Magnetiniai/elektromagnetiniai aktyvatoriai (3) centro atžvilgiu ultragarsinio keitiklio (1), išdėstyto spindulių pavidalu su kombinacijomis išskleistais priešpriešiniais laukais (N - S, S - N. N - S, S - N). Optolazeriniai ir akustiniai laukai su magnetiniais/elektromagnetiniais aktyvatoriais sudaro susikirtimo lauką, aprūpinant Holo efektą. Įrenginys yra daugiafunkcinis ir tuo pačiu metu įrenginys žmogaus organizmui suteikia tris gydomuosius faktorius (kompleksine UKM terapija):- impulsinį ultragarsinį-akustinį energijos srautą (ultragarsinę terapiją);- optinį-lazerinį ir ultravioletinį spinduliavimą (kvantinę terapiją);- magnetinį-elektromagnetinį lauką (magnetinę terapiją).

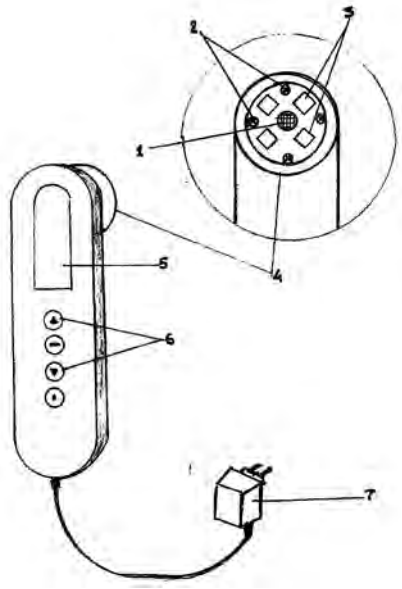

Apibrėžties punktai: 3, brėžiniai: 2.

(51) Int. Cl. (2013.01): **A61L 11/00**
C02F 1/00
B65F 7/00

(21) **2013 013**

(13) **A**

(22) 2013 02 13

(71) Rolandas ČIČELIS, Kairiūkščio g. 7A-34, LT-08454 Vilnius, LT
Valerij BELAK, Fabijoniškių g. 43-72, LT-07119 Vilnius, LT
Vytas KIRKLIAUSKAS, Jasinskio g. 17-42, LT-01111 Vilnius, LT
Saulius KIRKLIAUSKAS, Subačiaus g. 112-25, LT-11343 Vilnius, LT
Zigmas UZNYS, Saulėgrąžų g. 9, LT-11347 Vilnius, LT

(72) Valerij BELAK, LT

(74) Gediminas PRANEVIČIUS, 54, Advokatų kontora VARUL, Konstitucijos pr. 7, LT-09308 Vilnius, LT

(54) Nuotekų perpumpavimo stočių ozonavimo būdas ir sistema

(57) Išradimas susijęs su buitinių nuotekų perpumpavimo stočių apdorojimo ozonu būdu, siekiant sumažinti išmetamų į aplinką teršalų ir nuodingų dujų kiekį bei panaikinti tokias nuotekų perpumpavimo stotis lydintį kvapą. Sistema susideda iš programuojamųozonatorių (4) ir jų betarpiško ir (arba) nuotolinio valdymo išmaniųjų telekomunikacijų įrenginių (5), sujungtų su sistema laidiniais ir (arba) bevieliais ryšiais.

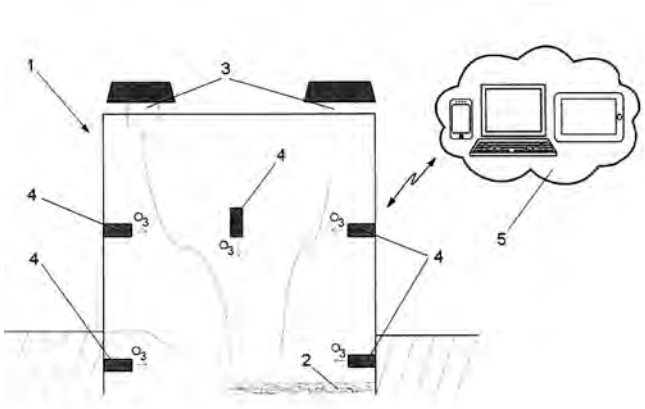

Apibrėžties punktai: 2, brėžiniai: 3.

---

(51) Int. Cl. (2013.01): **B01J 19/00**
H05H 1/00

(21) **2012 026**

(13) **A**

(22) 2012 04 03

(71) UAB “Inovatas”, Breslaujos g. 3, LT-44403 Kaunas, LT

(72) Darius MILČIUS, LT

(74) Gediminas PRANEVIČIUS, 54, Advokatų kontora VARUL, Konstitucijos pr. 7, LT-09308 Vilnius, LT

(54) Vandenilio gavybos iš vandens būdas, panaudojant vandens sąveiką su plazmoje aktyvuotais metalų ar jų lydinių paviršiais

(57) Išradimas skirtas vandenilio energetikos technologijoms ir konkrečiai – vandenilio gavybai, panaudojant nanokristalinių metalų ir jų lydinių sąveiką su vandeniu, kurios metu išsiskiria vandenilis ir susiformuoja metalo hidroksidas. Šio išradimo būdas besiskiria tuo, kad metalų ir jų lydinių nanomiltelius talpina į vandenį, gauna vandenilį ir metalo paviršių padengia hidroksido sluoksniu. Gautą hidroksidą patalpina į H2 ar Ar+H2 ar vandens pagrindo (H2O garai, Ar+H2O; H2+H2O ir t.t.) plazmą vakuume (slėgyje iki 1-5 Pa) ir išlaiko nuo 1 iki 180 min (priklausomai nuo aktyvavimo laipsnio poreikio). Procesų plazmoje pasekoje įvyksta pilna hidroksido dekompozicija, metalų ar jų lydinių paviršius tampa metaliniu ir vėl galima kartoti vandenilio gavybos ciklą, talpinant metalus ar jų lydinius į vandenį. Šiuos vandenilio gavybos, hidroksidų dekompozicijos ciklus galima kartoti ne mažiau kaip 100 kartų. Geriausi rezultatai (didžiausias išsiskyrusio vandenilio kiekis, reakcijų kinetika) gaunami naudojant didelio efektyvaus paviršiaus ploto miltelius.

Apibrėžties punktai: 1, brėžiniai: 3.

---

(51) Int. Cl. (2013.01): **F04D 25/00**

(21) **2012 022**

(13) **A**

(22) 2012 03 16

(71) UAB “TRIJŲ ARTELĖ”, Perkūno al. 1, LT-44225 Kaunas, LT

(72) Gintaras Eduardas BAGUCKIS, LT

(74) Reda ŽABOLIENĖ, 7, Advokatės Redos Žabolienės kontora METIDA, Verslo centras VERTAS, Gynėjų g. 16, LT-01109 Vilnius, LT

(54) Autonominis šilumos skirstytuvas su kojelėmis

(57) Šio išradimo tikslas – energiškai nepriklausomas, nuo šilumos šaltinio temperatūrinių svyravimų bei intensyvumo mažai priklausomas, stabilus bei patikimas autonominis šilumos skirstytuvas, skirtas nukreipti bei paskirstyti šilumos šaltinio šilumą įpageidaujamą patalpos dalį kaip horizontalia taip ir vertikalia kryptimis. Esminis išradimo išskirtinumas yra tas, kad šio išradimo autonominis šilumos skirstytuvas turi kojeles, pritvirtinamas prie jo pagrindo. Šios įvairaus (skirtingo) dydžio, aukščio bei geometrijos kojelės suteikia prietaisui (mechaninio) stabilumo, nes šildymo prietaisų paviršius dažnai nėra lygus; apsaugą nuo perkaitimo, nes šildymo prietaisų paviršiaus temperatūra dažnai valdoma tik netiesiogiai bei galimybę reguliuoti pučiamo oro srauto kampą vertikalia kryptimi: labiau į apačią (pvz., į kojas) arba labiau į viršų (pvz., veido lygio link). Toks autonominis šilumos skirstytuvas su kojelėmis didina šilumos šaltinio efektyvumą bei komfortą kambaryje, padeda sumažinti kuro sąnaudas, leidžia pasirinkti

norimą šilumos kryptį kaip horizontaliai taip ir vertikaliai, ir nenaudoja elektros energijos.

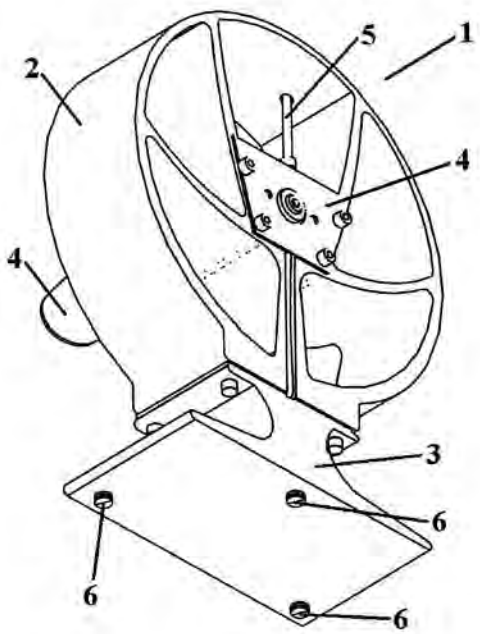

Apibrėžties punktai: 5, brėžiniai: 3.

---

(51) Int. Cl. (2013.01): **F21L 4/00**
F21V 19/00
F21L 13/00
B60P 3/00

(21) **2013 038**

(13) **A**

(22) 2013 04 23

(71) UAB “ELMO technologijos”, Savanorių pr. 66, LT-44148 Kaunas, LT

(72) Ridas MATONIS, LT

(74) Reda ŽABOLIENĖ, 7, Advokatės Redos Žabolienės kontora METIDA, Verslo centras VERTAS, Gynėjų g. 16, LT-01109 Vilnius, LT

(54) Valdomas šviestuvas, skirtas lauko didelių plotų apšvietimui

(57) Šio išradimo tikslas - ekonomiška ir mobili apšvietimo sistema, kuri, naudojant LED šviesos diodus arba veidrodžius, iš santykinai didelio aukščio apšviečia bet kokio reljefo didelį lauko plotą. Sistemos ekonomiškumas užtikrinamas LED šviesos diodųpanaudojimu. Sistemos mobilumas vertikalia kryptimi užtikrinamas LED šviesos diodų šilumos panaudojimu tvirtinant juos prie šilumai laidaus paviršiaus, balionais ir / arba propeleriais. Sistemos mobilumas horizontalia kryptimi užtikrinamas propeleriais ir / arba apšvietimo sistemos palaikymui skirtomis virvėmis. Sistemos apšvietimo kampą bei fokusavimo intensyvumą užtikrina atitinkamai sukonstruota valdoma optinė sistema. Pačios sistemos pozicionavimas yra valdomas rankiniu būdu arba automatiškai. Tokio tipo sistemos puikiai apšviečia statybų aikšteles, renginius, stadionus, vandens plotus, miškus, upes, laukus, gyvenvietes ir pan., t.y. tas vietas, kur nėra ir trūksta stacionaraus apšvietimo. Taip pat tokios apšvietimo sistemos gali veikti kaip stebėjimo bei duomenų surinkimo sistemos arba kaip nedidelių krovinių (tame tarpe ir žmonių) gabenimo sistemos į sunkiai prieinamus taškus (pvz., kalnuose) arba gelbėjimo operacijų metu (nenaudojant malūnsparnių).

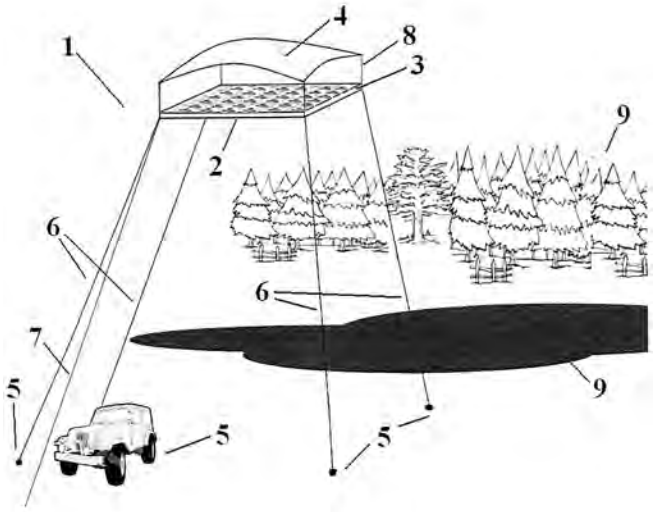

Apibrėžties punktai: 5, brėžiniai: 5.

---

(51) Int. Cl. (2013.01): **G01N 22/00**

(21) **2012 027**

(13) **A**

(22) 2012 04 06

(71) Vilniaus Gedimino technikos universitetas, Saulėtekio al. 11, 10223 Vilnius, LT

(72) Dainius PALIULIS, LT
Vaida ŠEREVIČIENĖ, LT

(54) Difuzinis ėmiklis

(57) Išradimas susijęs su difuziniu ėmikliu, skirtu matuoti aplinkos ir darbo aplinkos ore azoto dioksido ir kito teršalo (sieros dioksido ar ozono) koncentracijas. Difuzinis ėmiklis, matuojantis vienu metu azoto dioksido ir kito teršalo koncentracijas aplinkos ore, sudarytas iš ėmiklio korpuso, pagrindo, prilaikančio žiedo ir dangtelio, o jo pagrindas padalintas į dvi dalis, difuzinio ėmiklio ilgis yra keičiamas. Viena minėtoji dalis skirta azoto dioksido nustatymui, o kita - kito teršalo nustatymui. Difuzinio ėmiklio ilgis yra keičiamas 3,4 - 7 cm ribose.

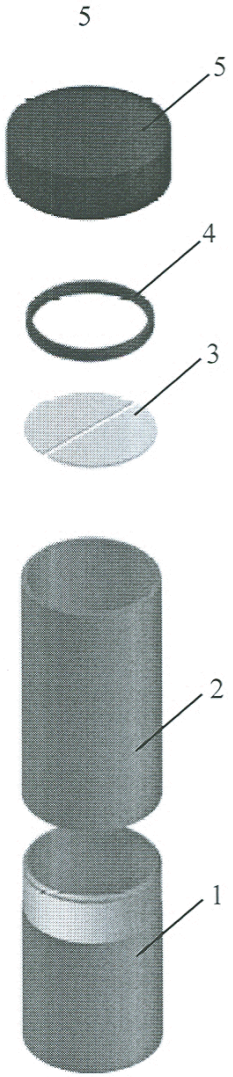

Apibrėžties punktai: 3, brėžiniai: 1.

(51) Int. Cl. (2013.01): **G01N 23/00**
(21) **2013 010**
(13) **A**
(22) 2013 02 08
(30) JP 2012-059323, 2012 03 15, JP
(71) Hitachi, Ltd., 6-6, Marunouchi 1-chome, Chiyoda-ku, Tokyo, JP
(72) Hisayuki ITO, JP
(74) Liudmila GERASIMOVIČ, 9, Į "Liudmila Gerasimovič, Patentinis patikėtinis", Vingrių g. 13-42, LT-01141 Vilnius, LT
(54) Prieigos sistemos valdymo būdas, individualių dozių valdymo sistema, valdymo serveris ir valdymo būdas

(57) Siekiant palaikyti ir pagerinti darbuotojo žinias apie radiacinę saugą, individualių dozių valdymo sistemoje įėjimo vartai palygina įeinančio darbuotojo bendrą apšvitos dozę su numatyta doze, susijusia su įeinančiam darbuotojui paskirta užduotimi, ir tuo atveju, kai bendra apšvitos dozė prilygsta arba viršija numatomos dozės iš anksto nustatytą dalį, praneša darbuotojui apie šią situaciją; o tuo atveju, kai bendra apšvitos dozė yra mažesnė už numatomos dozės iš anksto nustatytą dalį, pateikiadarbuotojui žinotiną informaciją. Išėjimo vartai palygina bendrą apšvitos dozę po atlikto darbo su numatoma išeinančio darbuotojo doze, ir kai bendra apšvitos dozė po atlikto darbo prilygsta arba viršija numatomos dozės iš anksto nustatytą dalį, praneša darbuotojui apie šią situaciją; o tuo atveju,kai bendra apšvitos dozė po atlikto darbo mažesnė už numatomos dozės iš anksto nustatytą dalį, praneša darbuotojui žinotiną informaciją.

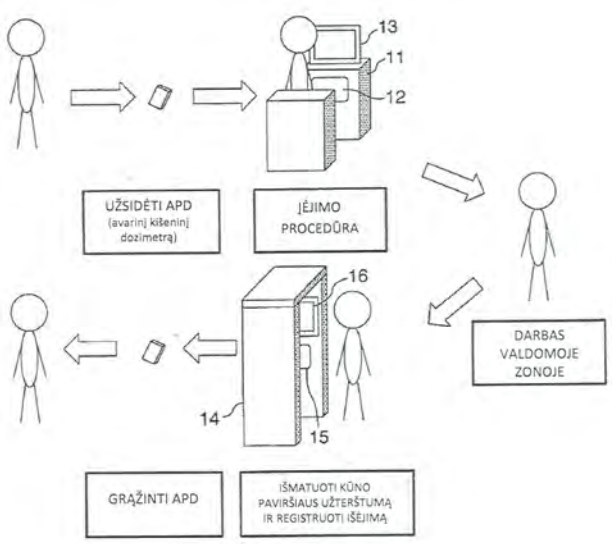

Apibrėžties punktai: 10, brėžiniai: 14.

Tarptautinės patentinės paraiškos, paskelbtos pagal Lietuvos Respublikos patentų įstatymo 26 straipsnį

(51) Int. Cl. (2013.01): **A61K 41/00**
C07K 16/00

(21) **2013 018**

(13) A

(22) 2013 02 19

(86) PCT/IB2011/002177

(86) 2011 07 15

(85) 2013 02 19

(30) 2011127051, 2011 07 01, RU
2010130348, 2010 07 21, RU

(71) Oleg Iliich EPSHTEIN, 4 Samotyochny per. 3-72, 127473 Moscow, RU

(72) Oleg Iljiich EPSHTEIN, RU

(74) Gediminas PRANEVIČIUS, 54, Advokatų kontora VARUL, Konstitucijos pr. 7, LT-09308 Vilnius, LT

(54) Farmacinė kompozicija, skirta gydyti diabetą ir metabolinius sutrikimus

(57) 1. Farmacinė kompozicija, apimanti a) aktyvuotą-potencijuotą antikūno prieš žmogaus insulino receptorių formą ir b) aktyvuotą-potencijuotą antikūno prieš endotelinę NO-sintazę formą.

2. Farmacinė kompozicija, apimanti a) aktyvuotą-potencijuotą antikūno prieš žmogaus insulino receptoriaus β-subvieneto C-terminalinį fragmentą formą ir b) aktyvuotą-potencijuotą antikūno prieš endotelinę NO-sintazę formą.

3. Farmacinė kompozicija pagal 1 punktą, apimanti a) aktyvuotą-potencijuotą antikūno prieš žmogaus insulino receptorių formą ir b) aktyvuotą-potencijuotą antikūno prieš endotelinę NO-sintazę formą, b e s i s k i r i a n t i tuo, kad insulino receptoriaus molekulė yra sudaryta iš vieno α-subvieneto ir vieno β-subvieneto.

4. Farmacinė kompozicija pagal 1 punktą, b e s i s k i r i a n t i tuo, kad apima farmaciniu požiūriu priimtiną kietą nešiklį ir a) aktyvuotą-potencijuotą formą antikūno prieš žmogaus insulino receptoriaus β-subvieneto C-galinį fragmentą C12, C30 ir C200 homeopatinių praskiedimų, impregnuotų į minėtąjį kietą nešiklį, mišinio formoje ir b) aktyvuotą-potencijuotą formą antikūno prieš endotelinę NO-sintazę C12, C30 ir C200 homeopatinių praskiedimų, impregnuotų į minėtąjį kietą nešiklį, mišinio formoje.

5. Farmacinė kompozicija pagal vieną iš 1-4 punktų, b e s i s k i r i a n t i tuo, kad aktyvuota-potencijuota kiekvieno antikūno forma pagaminta, panaudojant vieną po kito einančius 100-kartinius praskiedimus, susietus su kiekvieno praskiedimo purtymu.

6. Farmacinė kompozicija pagal 1 punktą, b e s i s k i r i a n t i tuo, kad minėtasis žmogaus insulino receptorius sudarytas iš sekos, pateiktos SEQ ID NO:1.

7. Farmacinė kompozicija pagal 1 punktą, b e s i s k i r i a n t i tuo, kad minėtoji endotelinė NO-sintazė sudaryta iš sekos, pateiktos SEQ ID NO:2.

8. Farmacinė kompozicija pagal vieną iš 1-7 punktų, skirta panaudoti žmonėms I tipo diabeto gydymui ir prevencijai.

9. Farmacinė kompozicija pagal vieną iš 1-7 punktų, skirta panaudoti žmonėms II tipo diabeto gydymui ir prevencijai.

10. Farmacinė kompozicija pagal vieną iš 1-7 punktų, skirta panaudoti žinduoliams sumažinti gliukozės kiekį kraujyje.

11. Farmacinė kompozicija pagal vieną iš 1-7 punktų, skirta panaudoti žinduoliams gydyti atsparumą insulinui.

12. Farmacinė kompozicija pagal vieną iš 8-11 punktų, b e s i s k i r i a n t i tuo, kad minėtos farmacinės kompozicijos skiriama pacientui viena arba dvi dozuotos vienetinės formos.

13. Farmacinė kompozicija pagal 12 punktą, b e s i s k i r i a n t i tuo, kad minėtos dozuotos formos (dozuotų formų) skiriama nuo vieno iki keturių kartų per dieną.

14. Farmacinė kompozicija pagal 13 punktą, b e s i s k i r i a n t i tuo, kad minėtos dozuotos formos (dozuotų formų) skiriama tris kartus per dieną.

15. Farmacinė kompozicija pagal 8 punktą, b e s i s k i r i a n t i tuo, kad minėtoji farmacinė kompozicija dar turi insulino ar kitų papildomų farmacinių agentų, tinkamų I tipo diabeto gydymui.

16. Farmacinė kompozicija pagal 9 punktą, b e s i s k i r i a n t i tuo, kad minėtoji farmacinė kompozicija dar turi papildomų farmacinių agentų, tinkamų II tipo diabeto gydymui.

Apibrėžties punktai: 16, brėžiniai: 6.

Patentai 5966-5968 paskelbti pagal Lietuvos Respublikos patentų įstatymo 28 straipsnį

(51) Int. Cl. (2013.01): **C04B 38/00**
(11) **5966**
(13) B
(21) 2011 101
(22) 2011 12 07
(41) 2013 06 25
(72) Marijonas SINICA, LT
Georgijus SEZEMANAS, LT
Vytautas ČESNAUSKAS, LT
Donatas MIKULSKIS, LT
Modestas KLIGYS, LT
(73) Vilniaus Gedimino technikos universitetas, Saulėtekio al. 11, 10223 Vilnius, LT
(74) Ramunė GARŠVIENĖ, 30, Dūkštų g. 28-20, LT-07171 Vilnius, LT
(54) Gaminių iš autoklavinio akytojo betono gamybos būdas ir autoklavinio akytojo betono kompozicija
(57) 1. Gaminių iš autoklavinio akytojo betono gamybos būdas, apimantis formavimo mišinio iš rišamosios medžiagos, smėlio, aliuminio pudros, pucolaninio priedo, armuojančio pluošto ir vandens sumaišymą, gauto mišinio išpilstymą į formas, brandinimą, supjaustymą į gaminius ir jų autoklavinį kietinimą, b e s i s k i r i a n t i s tuo, kad minėtas armuojantis pluoštas yra iš bazaltinės vatos.

2. Gaminių iš autoklavinio akytojo betono gamybos būdas pagal 1 punktą b e s i s k i r i a n t i s tuo, kad prieš formavimo mišinio sumaišymą minėtą armuojantį pluoštą iš bazaltinės vatos gauna susmulkinę bazaltinę vatą, po to susmulkintą bazaltinę vatą išplaušina ir disperguoja.

3. Gaminių iš autoklavinio akytojo betono gamybos būdas pagal 2 punktą b e s i s k i r i a n t i s tuo, kad kaip bazaltinę vatą naudoja bazaltinės vatos gamybos atliekas.

4. Gaminių iš autoklavinio akytojo betono gamybos būdas pagal 2-3 punktus b e s i s k i r i a n t i s tuo, kad bazaltinę vatą susmulkina 3 - 6 mm dydžio gabalėliais.

5. Gaminių iš autoklavinio akytojo betono gamybos būdas pagal 1-4 punktus b e s i s k i r i a n t i s tuo, kad autoklavinį kietinimą atlieka 173 -187 ºC temperatūroje, esant 0,8 - 1,2 MPa slėgiui.

6. Gaminių iš autoklavinio akytojo betono gamybos būdas pagal 1-5 punktus b e s i s k i r i a n t i s tuo, kad autoklavinį kietinimą atlieka 8,5 - 12 valandų.

7. Autoklavinio akytojo betono kompozicija, apimanti rišamąją medžiagą, sudarytą iš cemento ir kalkių, o taip pat smėlį, aliuminio pudrą, pucolaninį priedą, armuojantį pluoštą ir vandenį, b e s i s k i r i a n t i tuo, kad minėtas armuojantis pluoštas yra bazaltinės vatos pluoštas, esant tokiam komponentų santykiui, masės %:
cementas - 3-25
kalkės - 15-30
smėlis - 60-80
aliuminio pudra - 0,15-0,3
pucolaninis priedas - 0,4-1
armuojantis bazaltinės vatos pluoštas - 0,1-0,8
vanduo - 0-6.

8. Gaminys iš autoklavinio akytojo betono, pagamintas būdu pagal 1-6 punktus.

---

(51) Int. Cl. (2013.01): **F04F 7/00**
(11) **5967**
(13) B
(21) 2011 104
(22) 2011 12 21
(41) 2013 06 25
(72) Vladas BLOŽĖ, LT
Leontijus ČIČIŠKINAS, LT
Marijonas BOGDEVIČIUS, LT
(73) Vilniaus Gedimino technikos universitetas, Saulėtekio al. 11, LT-10223 Vilnius, LT
(74) Vytautas GUOBYS, 10, Ateities g. 3-9, LT-08306 Vilnius, LT
(54) Hidraulinio smūgio oro kompresorius
(57) 1. Hidraulinio smūgio oro kompresorius, turintis vandens tiekimo kanalą (1), suslėgto oro generavimo įrenginį su vandens įvado (15) ir išvado (16) angomis su sklendėmis ir suslėgto oro išvedimo įtaisą, sujungtą su oro resiveriu (8), b e s i s k i r i a n t i s tuo, kad oro generavimo įrenginys turi cilindrinį korpusą (2), besisukantį korpuse (2) tuščiavidurį veleną (3), ant kurio įtvirtintos mažiausiai dvi kaušo formos mentės (4), veleno (3) sukimosi fiksavimo mechanizmą (9) ir sujungtas su suslėgto oro išvedimo įtaisu oro kameras, kurias sudaro ertmė tarp menčių (4) ir tarp elastingų diafragmų (5), įtvirtintų tarp menčių (4).

2. Kompresorius pagal 1 punktą, b e s i s k i r i a n t i s tuo, kad minėtos kaušo formos mentės (4) yra sudarytos iš radialinės plokštumos (13), įtvirtintos ant tuščiavidurio veleno (3), ir cilindrinio paviršiaus (11), turinčio pailgą angą, prigludusio prie cilindrinio korpuso (2) vidinio paviršiaus, kur cilindrinis paviršius (11) atlieka

vandens įvado (15) ir išvado (16) angų sklendžių vaidmenį.

3. Kompresorius pagal 1 punktą, b e s i s k i r i a n t i s tuo, kad suslėgto oro išvedimo iš oro kamerų įtaisą sudaro ant tuščiavidurio veleno (3) galo sumontuotas oro išsiurbimo vožtuvas (18) ir skersinės angos (6) veleno (3) sienelėje, sujungiančios oro kameras su oro resiveriu (8) per veleno (3) kanalą (7).

4. Kompresorius pagal 1 punktą, b e s i s k i r i a n t i s tuo, kad tuščiavidurio veleno (3) fiksavimo mechanizmas (9) turi valdymo įtaisą (10), sujungtą su oro resiveriu (8), kuris atlieka periodinį veleno (3) kampinį fiksavimą ir atpalaidavimą.

5. Kompresorius pagal 1 punktą, b e s i s k i r i a n t i s tuo, kad vandens vandens įvado (15) ir išvado (16) angos cilindriniame korpuse (2) tuščiavidurio veleno (3) sukimosi kryptimi yra išdėstytos kampu, lygiu 360°/ 2n, kur n - menčių kiekis.

6. Kompresorius pagal 5 punktą, b e s i s k i r i a n t i s tuo, kad cilindrinis korpusas (2) turi papildomą vandens drenažo angą (17), nutolusią nuo vandens išvado (16) angos tuščiavidurio veleno sukimosi kryptimi kampu, lygiu 360°/ 2n, kur n - menčių kiekis.

7. Kompresorius pagal 1 punktą, b e s i s k i r i a n t i s tuo, kad vandens įvado (15) ir išvado (16) angos yra lygios minėtų menčių (3) pločiui.

8. Kompresorius pagal 5 punktą, b e s i s k i r i a n t i s tuo, kad vandens tiekimo kanalas (1) yra aukščiau vandens įvado (15) angos ir turi atbulinę vožtuvo sklendę (20).

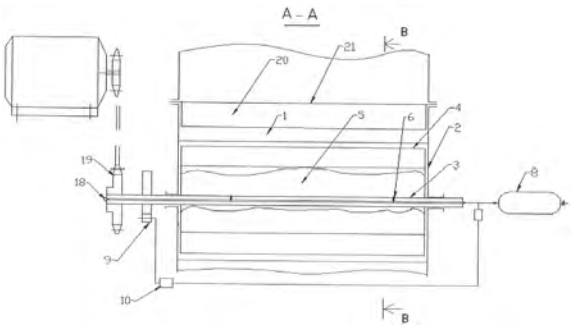

(51) Int. Cl. (2013.01): **H01S 3/00**
(11) **5968**
(13) B
(21) 2012 008
(22) 2012 01 27
(41) 2013 08 26
(72) Kęstutis REGELSKIS, LT
Julijanas ŽELUDEVIČIUS, LT
Gediminas RAČIUKAITIS, LT
(73) Valstybinis mokslinių tyrimų institutas Fizinių ir technologijos mokslų centras, Savanorių pr. 231, LT-02300 Vilnius, LT
(74) Virgina Adolfina DRAUGELIENĖ, 8, UAB TARPINĖ, A.P.Kavoliuko g. 24-152, LT-04328 Vilnius, LT
(54) Šviesos impulsų suminio dažnio generavimo būdas ir įrenginys

(57) 1.Šviesos impulsų suminio dažnio generavimo būdas, kai į kvadratinio jautrio netiesinę medžiagą nukreipia šviesos impulsus, kurioje, tenkinant fazinio sinchronizmo sąlygas, vyksta suminio dažnio generavimas, b e s i s k i r i a n t i s tuo, kad šviesos impulsus į kvadratinio jautrio netiesinės medžiagos įėjimo galą nukreipia poromis nuosekliai vienas po kito taip, kad

- kiekvienos poros pirmas šviesos impulsas pirmą kartą praeina kvadratinio jautrio netiesinę medžiagą joje nesukeliant netiesinės sąveikos,
- praėjusį per minėtą netiesinę medžiagą pirmą impulsą grąžina atgal ir vėl nukreipia į minėtos kvadratinio jautrio netiesinės medžiagos tą patį įėjimo galą ,
- antrą kartą sklisdamas grąžintas minėtas pirmas šviesos impulsas persikloja su pirma kartą sklindančiu per kvadratinio jautrio netesinę medžiagą tos pačios poros antruoju šviesos impulsu, užtikrinant tarp šių impulsų fazinio sinchronizmo sąlygas,
- išpildžius minėtoje kvadratinio jautrio netiesinėje medžiagoje tarp minėtų impulsų fazinio sinchronizmo sąlygas vyksta efektyvi netiesinė sąveika ir vyksta minėtų pirmą ir antrą kartą kvadratinio jautrio neteisinėje medžiagoje sklindančių kiekvienos poros impulsų apsijungimas į suminio dažnio šviesos impulsus.

2 .Šviesos impulsų suminio dažnio generavimo būdas pagal 1 punktą, b e s i s k i r i a n t i s tuo, kad laiko intervalas tarp porą sudarančių šviesos impulsų yra lygus trukmei T, per kurią poros pirmasis šviesos impulsas pradedant nuo kvadratinio jautrio netiesinės medžiagos įėjimo galo prasklinda per minėtą kvadratinio jautrio netiesinę medžiagą, grąžinamas atgal ir nukreipiant vėl patenka į minėtos kvadratinio jautrio netiesinės medžiagos tą patį įėjimo galą.

3.Šviesos impulsų suminio dažnio generavimo būdas, kai į kvadratinio jautrio netiesinę medžiagą nukreipia impulsus, kurioje, tenkinant fazinio sinchronizmo sąlygas, vyksta suminio dažnio generavimas, b e s i s k i r i a n t i s tuo, kad šviesos impulsus į kvadratinio jautrio netiesinės medžiagos įėjimo galą nukreipia taip, kad

-kiekvieno šviesos impulso pirmoji dalis pirmą kartą sklinda kvadratinio jautrio netiesine medžiaga joje nesukeliant netiesinės sąveikos,

- praėjusią per minėtą netiesinę medžiagą šviesos impulso pirmąją dalį grąžina atgal ir vėl nukreipia į

minėtos kvadratinio jautrio netiesinės medžiagos tą patį įėjimo galą,

- grąžinta ir antrą kartą sklindanti minėto šviesos impulso pirmoji dalis persikloja su pirma kartą sklindančia per kvadratinio jautrio netesinę medžiagą to paties šviesos impulso antra dalimi,

- tarp persiklojančių kvadratinio jautrio netesinėje medžiagoje minėtų impulso dalių užtikrina fazinio sinchronizmo sąlygas, kurioms esant minėtoje kvadratinio jautrio netiesinėje medžiagoje vyksta efektyvi netiesinė sąveika ir vyksta minėtų pirmą ir antrą kartą kvadratinio jautrio netiesinėje medžiagoje sklindančių ir persiklojančių to paties impulso dalių apsijungimas į suminio dažnio šviesos impulsus.

4.Šviesos impulsų suminio dažnio generavimo būdas pagal 3 punktą, b e s i s k i r i a n t i s tuo, kad šviesos impulsų trukmė yra didesnė nei trukmė T, per kurią šviesos impulso pirmoji dalis, pradedant nuo kvadratinio jautrio netiesinės medžiagos įėjimo galo, prasklinda per kvadratinio jautrio netiesinę medžiagą, grąžinama atgal ir nukreipta vėl patenka į minėtos kvadratinio jautrio netiesinės medžiagos tą patį įėjimo galą.

5.Šviesos impulsų suminio dažnio generavimo būdas pagal bet kurį iš 1-4 punktų, b e s i s k i r i a n t i s tuo, kad kiekvienas grąžintas šviesos impulsas arba grąžinta šviesos impulso pirmoji dalis antrą kartą sklindantis arba sklindanti kvadratinio jautrio netesinėje medžiagoje persikerta kampu atitinkamai su pirma kartą sklindančiu kvadratinio jautrio netesinėje medžiagoje tos pačios poros antruoju šviesos impulsu arba to paties šviesos impulso antra dalimi ir, užtikrinant tarp persiklojančių šviesos impulsų arba atitinkamai tarp šviesos impulso dalių nekolinearios netiesinės sąveikos fazinio sinchronizmo sąlygas, persiklojantys impulsai arba persiklojančios šviesos impulso dalys apjungiamos laike sumuojant jų dažnius.

.

6.Šviesos impulsų suminio dažnio generavimo būdas pagal bet kurį iš 1-4 punktą, b e s i s k i r i a n t i s tuo, kad kiekvienas grąžintas šviesos impulsas arba grąžinta šviesos impulso dalis antrą kartą sklindantis arba sklindanti kvadratinio jautrio netesinėje medžiagoje kolineariai persikloja atitinkamai su pirma kartą sklindančiu kvadratinio jautrio netesinėje medžiagoje poros antruoju šviesos impulsu arba to paties šviesos impulso antra dalimi ir užtikrinant tarp persiklojančių šviesos impulsų arba atitinkamai tarp šviesos impulso dalių kolinearios netiesinės sąveikos fazinio sinchronizmo sąlygas, persiklojantys minėti šviesos impulsai arba persiklojančios minėto šviesos impulso dalys apjungiamos laike sumuojant jų dažnius.

7. Šviesos impulsų suminio dažnio generavimo įrenginys, apimantis kvadratinio jautrio netiesinę medžiagą (3) ir optiką, nukreipiančią šviesos impulsus į minėtos kvadratinio jautrio medžiagos (3) įėjimo galą ir išvedančią suminio dažnio impulsus iš kvadratinio jautrio netiesinės medžiagos (3) išėjimo galo, b e s i s k i r i a n t i s tuo, kad numatyta optinė sistema, optiškai sujungianti minėtos medžiagos išėjimo galą su jos įėjimo galu bei skirta praėjusiam pirmajam šviesos impulsui (1) iš šviesos impulsų poros arba kiekvieno šviesos impulso (1) praėjusiai pirmajai daliai (1) grąžinti ir vėl nukreipti į minėtą netiesinės medžiagos (3) įėjimo galą taip, kad optinės sistemos grąžintas minėtas impulsas (2) arba grąžinta impulso dalis (2) netiesinėje medžiagoje (3) persikloja su pirmą kartą sklindančiu per kvadratinio jautrio netesinę medžiagą (3) tos pačios poros antruoju šviesos impulsu (1) arba impulso antra dalimi (1), užtikrinant tarp persiklojančių impulsų ar impulso dalių (1 ir 2) fazinio sinchronizmo sąlygas bei apsijungimą į suminio dažnio šviesos impulsus (4).

8. Šviesos impulsų suminio dažnio generavimo įrenginys pagal 7 punktą, b e s i s k i r i a n t i s tuo, kad minėta optinė sistema apima atspindžio veidrodžius (5, 5‘) ir poliarizacijos pasukimo elementą (6), pasukantį šviesos impulso poliarizaciją ribose nuo 0 iki 90 laipsnių kampu, išdėstytus grąžinamų impulsų optiniame kelyje taip, kad grąžinamas impulsas ar impulso dalis nekertant netiesinės medžiagos (3), būtų nukreiptas(a) į netiesinės medžiagos (3) įėjimo galą bei grąžintas impulsas (2) ar impulso dalis (2) kirstųsi kampu kvadratinio jautrio netesinėje medžiagoje (3) su pirmą kartą sklindančiu atitinkamai tos pačios poros antru impulsu (1) arba su to paties impulso antra dalimi (1).

9. Šviesos impulsų suminio dažnio generavimo įrenginys pagal 7 punktą, b e s i s k i r i a n t i s tuo, kad minėta optinė sistema sudaryta iš optinių elementų, apimančių atspindžio veidrodžius (5, 5‘), poliarizacijos pasukimo elementą (6), pasukantį šviesos impulso poliarizaciją 90 laipsnių kampu, poliarizacinį pluošto daliklį (7), esantį priešais netiesinės medžiagos (3) įėjimo galą ir skirtą sudėti pirmą ir antrą kartą pro kvadratinio jautrio netiesinę medžiagą (3) sklindančius statmenų poliarizacijų šviesos impulsus, bei dichroinį veidrodį (8), esantį priešais kvadratinio jautrio netiesinės medžiagos (3) išėjimo galą, skirtą atskirti apjungtus laike suminio dažnio impulsus (4) nuo netiesinę medžiagą (3) praėjusių šviesos impulsų (4‘), visi paminėti optinę sistemą sudarantys optiniai elementai išdėstyti grąžinamų šviesos impulsų ar impulso dalių optiniame kelyje taip, kad grąžinamas impulsas ar impulso dalis, nekertant netiesinės medžiagos (3), būtų nukreipti į netiesinės medžiagos (3) įėjimo galą taip, kad grąžintas ir antrą kartą sklindantis impulsas (2) ar impulso dalis (2) persiklotų kvadratinio jautrio netiesinėje medžiagoje (3) su pirmą kartą sklindančiu tos pačios poros antru impulsu (1) arba atitinkamai su to paties impulso antra dalimi (1).

10. Šviesos impulsų suminio dažnio generavimo įrenginys pagal 7 punktą, b e s i s k i r i a n t i s tuo, kad minėta optinė sistema sudaryta iš optinių elementų, apimančių atspindžio veidrodžius (5, 5‘), poliarizacijos pasukimo elementą (6‘), pasukantį

šviesos impulso poliarizaciją 90 laipsnių kampu, poliarizacinį pluošto daliklį (7), esantį priešais netiesinės medžiagos (3) įėjimo galą, ir skirtą sudėti pirmą ir antrą kartą pro kvadratinio jautrio netiesinę medžiagą (3) sklindančius statmenų poliarizacijų šviesos impulsus, bei dichroinį veidrodį (8), esantį priešais kavadratinio jautrio netiesinės medžiagos (3) išėjimo galą, skirtą atskirti apjungtus laike suminio dažnio impulsus (4) nuo praėjusių netiesinę medžiagą (3) šviesos impulsų (4‘), minėtos optinės sistemos minėti optiniai elementai išdėstyti grąžinamų šviesos impulsų optiniame kelyje taip, kad grąžinamas impulsas, atsispindėjęs nuo veidrodžio (5) kirstų netiesinę medžiagą (3) ta pačia trajektorija kaip ir pirmą kartą sklindantis impulsas (1) ar impulso dalis (1) ir atsispindėję nuo kito veidrodžio (5‘) ir poliarizacinio pluošto daliklio (7), būtų nukreiptas(a) į netiesinės medžiagos (3) įėjimo galą taip, kad grąžintas impulsas ar impulso dalis (2) persiklotų kvadratinio jautrio netiesinėje medžiagoje (3) su pirmą kartą sklindančiu tos pačios poros antru impulsu (1) arba atitinkamai su to paties impulso antra dalimi.

10. Šviesos impulsų suminio dažnio generavimo įrenginys pagal 7 punktą, b e s i s k i r i a n t i s tuo, kad minėta optinė sistema apima optinę skaidulą (9) su galuose prijungtais kolimatoriais (10, 10‘), kur į skaidulos vieną galą per pirmą kolimatorių (10) patenka kvadratinio jautrio netiesinę medžiagą (3) praėjęs pirmasis poros impulsas (1) arba impulso pirmoji dalis (1), kuris(i) praėjęs(usi) minėtą optinę skaidulą (9) ir antrą kolimatorių (10‘) grąžinamas(a) atgal ir nukreipiamas(a) į netiesinės medžiagos (3) įėjimo galą, o optinės skaidulos ilgis parenkamas toks, kad antrą kartą pro kvadratinio jautrio netesinę medžiagą (3) sklindantis grąžintas poros pirmas impulsas (2) arba impulso pirmoji dalis (2) joje persiklotų su pirmą kartą sklindančiu tos pačios poros antru impulsu (1) arba atitinkamai su to paties impulso antra dalimi (1).

11. Šviesos impulsų suminio dažnio generavimo įrenginys pagal 7 punktą, b e s i s k i r i a n t i s tuo, kad minėta optinė sistema apima veidrodžius (11) ir (12), suformuotus ant kvadratinio jautrio netiesinės medžiagos (3) atitinkamų išėjimo ir įėjimo galų taip, kad praėjęs netiesinę medžiagą (3) pirmas poros impulsas (1) ar impulso pirma dalis (1) atsispindi nuo veidrodžio (11), suformuoto ant netiesinės medžiagos (3) išėjimo galo, grįžta atgal per netiesinę medžiagą (3) ir atsipindi nuo veidrodžio (12), suformuoto ant įėjimo galo, o atsispindėjęs nuo veidrodžio (12) grąžintas ir antrą kartą sklindantis impulsas (2) arba impulso pirmoji dalis persikloja kvadratinio jautrio netesinėje medžiagoje (3) su pirmą kartą sklindančiu tos pačios poros antru impulsu (1) arba atitinkamai su impulso antra dalimi (1).

12. Šviesos impulsų suminio dažnio generavimo įrenginys pagal bet kurį 7-11 punktą, b e s i s k i r i a n t i s tuo, kad minėta kvadratinio jautrio netiesinė medžiaga yra dvejopai laužiantis netiesinis kristas skirtas optinių harmonikų arba suminio dažnio generavimui (pvz. LBO, BBO, LN, KTP, KDP ir t. t.), periodiškai orientuotas netiesinis kristalas (pvz. PPLN, PPLT, PPKTP ir t. t.), netiesinis kristalas su jame suformuotu bangolaidžiu arba bet koks kitas įrenginys kurio kvadratinio jautrio netiesiškumas nelygus nuliui ($\chi^{(2)} \neq 0$).

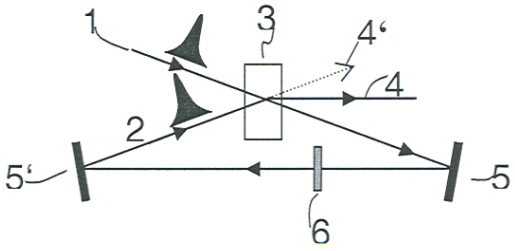

Patento pakeitimai pagal Lietuvos Respublikos patentų įstatymo 30 ir 61 straipsnius

(11) **4780**

(51) Int. Cl. (2006): **A61K 31/4402**
A61K 31/4418
A61P 31/00
A61P 43/00
C07D 213/00

(13) **B**

(54) ŽIV proteazės inhibitoriaus rūgštusis sulfatas

(45) 2001 04 25

(74) Reda ŽABOLIENĖ, 7, Advokatės Redos Žabolienės kontora METIDA, Verslo centras VERTAS, Gynėjų g. 16, LT-01109 Vilnius, LT

Buvusio patentinio patikėtinio/atstovo vardas, pavardė, adresas, valstybės kodas, pakeitimo data

Rita LAURINAVIČIŪTĖ, Gedimino pr. 45-6, LT-01109 Vilnius, LT

2013 09 26

Teisės į patento paraišką ar patentą perdavimas pagal Lietuvos Respublikos patentų įstatymo 42 straipsnį

(11) **4780**

(51) Int. Cl. (2006): **A61K 31/4402**
A61K 31/4418
A61P 31/00
A61P 43/00
C07D 213/00

(13) B

(54) ŽIV proteazės inhibitoriaus rūgštusis sulfatas

Perėmėjo pavadinimas/vardas, pavardė, adresas, valstybės kodas, sutarties data

(73) Bristol-Myers Squibb Holdings Ireland, Neuhofstrasse 6, 6340 Baar, CH
2013 09 26

Patentai, panaikinti pagal Lietuvos Respublikos patentų įstatymo 36 straipsnį

Patento nr.	Panaikinimo data
5016	2013 03 05
5209	2013 03 18
5349	2013 03 03
5351	2013 02 27
5544	2013 03 01
5609	2013 03 05
5632	2013 03 06
5700	2013 02 26

Patentai, kurių galiojimas pasibaigęs pagal Lietuvos Respublikos patentų įstatymo 36 straipsnį

Patento nr.	Galiojimo baigties data
3302	2013 09 01
3527	2013 09 03
3554	2013 09 03
3593	2013 09 03
3596	2013 08 27
3669	2013 08 30
3676	2013 09 22
3767	2013 09 03
3769	2013 09 28
3770	2013 08 31

VARDINĖ PAREIŠKĖJŲ, IŠRADĖJŲ IR PATENTŲ SAVININKŲ RODYKLĖ

(71) Pareiškėjas, valstybės kodas (72) Išradėjas, valstybės kodas (73) Patento savininkas, valstybės kodas	Žymėjimas P - pareiškėjas I - išradejas S - patento savininkas	(51) Klasifikacijos indeksas	(21) Paraiškos numeris (11) Patento numeris	(13) Dokumento rūšies kodas
BAGDZEVIČIUS Marijonas, LT	I	F04F 7/00	5967	B
BAGUCKIS Gintaras Eduardas, LT	I	F04D 25/00	2012 022	A
BELAK Valerij, LT	I,P	A61L 11/00 B65F 7/00 C02F 1/00	2013 013	A
BLOŽĖ Vladas, LT	I	F04F 7/00	5967	B
EPSHTEIN Oleg Iliich, RU	P	A61K 41/00 C07K 16/00	2013 018	A
EPSHTEIN Oleg Iljiich, RU	I	A61K 41/00 C07K 16/00	2013 018	A
Hitachi, Ltd., JP	P	G01N 23/00	2013 010	A
ITO Hisayuki, JP	I	G01N 23/00	2013 010	A
KIRKLIAUSKAS Saulius, LT	P	A61L 11/00 B65F 7/00 C02F 1/00	2013 013	A
KIRKLIAUSKAS Vytas, LT	P	A61L 11/00 B65F 7/00 C02F 1/00	2013 013	A
KLIGYS Modestas, LT	I	C04B 38/00	5966	B
KRIVOCIUKAS Jurijus, LT	I,P	A61H 7/00	2012 028	A
LIUBINAS Aurelijus, LT	I	A01K 97/00 G01S 15/00	2012 029	A
MATONIS Ridas, LT	I	B60P 3/00 F21L 4/00 F21L 13/00 F21V 19/00	2013 038	A
MIKULSKIS Donatas, LT	I	C04B 38/00	5966	B
MILČIUS Darius, LT	I	B01J 19/00 H05H 1/00	2012 026	A
PALIULIS Dainius, LT	I	G01N 22/00	2012 027	A
RAČIUKAITIS Gediminas, LT	I	H01S 3/00	5968	B
REGELSKIS Kęstutis, LT	I	H01S 3/00	5968	B
SEREIKA Rolandas, LT	I	A01K 97/00 G01S 15/00	2012 029	A
SEZEMANAS Georgijus, LT	I	C04B 38/00	5966	B

(71) Pareiškėjas, valstybės kodas (72) Išradėjas, valstybės kodas (73) Patento savininkas, valstybės kodas	Žymėjimas P - pareiškėjas I - išradejas S - patento savininkas	(51) Klasifikacijos indeksas	(21) Paraiškos numeris (11) Patento numeris	(13) Dokumento rūšies kodas
SINICA Marijonas, LT	I	C04B 38/00	5966	B
UAB „ELMO technologijos“, LT	P	B60P 3/00 F21L 4/00 F21L 13/00 F21V 19/00	2013 038	A
UAB „Inovatas“, LT	P	B01J 19/00 H05H 1/00	2012 026	A
UAB „TRIJŲ ARTELĖ“, LT	P	F04D 25/00	2012 022	A
UAB Friday Lab, LT	P	A01K 97/00 G01S 15/00	2012 029	A
UZNYS Zigmas, LT	P	A61L 11/00 B65F 7/00 C02F 1/00	2013 013	A
Valstybinis mokslinių tyrimų institutas Fizinių ir technologijos mokslų centras, LT	S	H01S 3/00	5968	B
Vilniaus Gedimino technikos universitetas, LT	P,S	G01N 22/00 C04B 38/00 F04F 7/00	2012 027	A
ZACHAROV Piotr, LT	I	A61H 7/00	2012 028	A
ČESNAUSKAS Vytautas, LT	I	C04B 38/00	5966	B
ČIČELIS Rolandas, LT	P	A61L 11/00 B65F 7/00 C02F 1/00	2013 013	A
ČIČIŠKINAS Leontijus, LT	I	F04F 7/00	5967	B
ŠEREVIČIENĖ Vaida, LT	I	G01N 22/00	2012 027	A
ŽELUDEVIČIUS Julijanas, LT	I	H01S 3/00	5968	B

SISTEMINĖ IŠRADIMŲ RODYKLĖ

(51) Klasifikacijos indeksas	(21) Paraiškos numeris (11) Patento numeris	(13) Dokumento rūšies kodas
A01K 97/00	2012 029	A
A61H 7/00	2012 028	A
A61K 41/00	2013 018	A
A61L 11/00	2013 013	A
B01J 19/00	2012 026	A
B60P 3/00	2013 038	A
B65F 7/00	2013 013	A
C02F 1/00	2013 013	A
C04B 38/00	5966	B
C07K 16/00	2013 018	A
F04D 25/00	2012 022	A
F04F 7/00	5967	B
F21L 4/00	2013 038	A
F21L 13/00	2013 038	A
F21V 19/00	2013 038	A
G01N 22/00	2012 027	A
G01N 23/00	2013 010	A
G01S 15/00	2012 029	A
H01S 3/00	5968	B
H05H 1/00	2012 026	A

NUMERINĖ IŠRADIMŲ RODYKLĖ

(21) Paraiškos numeris	(11) Patento numeris
2011 101	5966
2011 104	5967
2012 008	5968

NUMERINĖ IŠRADIMŲ PARAIŠKŲ RODYKLĖ

(21) Paraiškos numeris	(51) Klasifikacijos indeksas
2012 022	F04D 25/00
2012 026	B01J 19/00
2012 026	H05H 1/00
2012 027	G01N 22/00
2012 028	A61H 7/00
2012 029	A01K 97/00
2012 029	G01S 15/00
2013 010	G01N 23/00
2013 013	A61L 11/00
2013 013	C02F 1/00
2013 013	B65F 7/00
2013 018	A61K 41/00
2013 018	C07K 16/00
2013 038	F21L 4/00
2013 038	F21V 19/00
2013 038	F21L 13/00
2013 038	B60P 3/00

KETVIRTINĖ IŠRADIMŲ RODYKLĖ

(11) Patento numeris	(21) Paraiškos numeris	(54) Išradimo pavadinimas	(71) Pareiškėjas, valstybės kodas (73) Patento savininkas, valstybės kodas	(51) Klasifikacijos indeksas	Biuletenio numeris
5956 B	2011 086	Fotonuotraukos perkėlimo ant medienos lentos ar plokštės būdas	Andrius ŠARAS, LT	B44C 1/00 B44F 1/00	2013/8
5957 B	2011 103	Pasikartojančio išlydžio impulsinės lempos maitinimo būdas	UAB “EKSPLA”, LT	H01S 3/00 H01S 3/00	2013/8
5958 B	2011 106	Naminių gyvūnėlių ėdesių priedas	UAB “AKVATERA”, LT	A23K 1/00	2013/8
5959 B	2012 073	Kartoninis padėklas ir jo gamybos būdas	UAB “GTV”, LT	B65D 19/00	2013/8
5960 B	2011 090	Tralas žuvims gaudyti	Uždaroji akcinė bendrovė “AKVASERVIS”, LT	A01K 73/00	2013/8
5961 B	2011 100	Optinės spinduliuotės ir elektromagnetinio lauko terapijos prietaisas	Pretidev RAMDAWON, MU	A61N 2/00 A61N 5/00 A61N 2/00 A61N 5/00	2013/8
5962 B	2011 092	Plieninio lyno kokybės diagnostikos būdas ir įranga	Vilniaus Gedimino technikos universitetas, LT	G01N 27/00	2013/9
5963 B	2011 083	Sieninių gaminių ilgalaikiškumo vertinimo būdas	Vilniaus Gedimino technikos universitetas, LT	E04F 13/00 G01N 33/00	2013/9
5964 B	2012 004	Holografinių master-originalų gamybos būdas	UAB GEOLA DIGITAL, LT	G02B 26/00 G03H 1/00	2013/9
5965 B	2011 075	Kompaktiška pakuotė	Laima LISAUSKIENĖ, LT	A47K 5/00 B65D 30/00	2013/9
A	2012 008	Šviesos impulsų suminio dažnio generavimo būdas ir įrenginys	Valstybinis mokslinių tyrimų institutas Fizinių ir technologijos mokslų centras, LT	H01S 3/00	2013/8
A	2012 011	Subjekto ekonominio patikimumo nustatymo sistema ir būdas	UAB “VAJARĖ”, LT	G06F 19/00 G06Q 40/00	2013/8
A	2012 013	Bevandenis, neskleidžiantis kvapo ir savaime atšylantis pisuaras	Algirdas VOVERAITIS, LT	A47K 11/00 A47K 13/00 E03C 1/00	2013/9
A	2012 015	Oro tiekimo į kietojo kuro degimo kamerą reguliavimo būdas	Aleksandro Stulginskio universitetas, LT	F23N 3/00	2013/9
A	2012 016	Daugiacilindrio Stirlingo ciklo įrenginio tiesioginės šilumokaitos regeneratorius	UAB “Modernios E-Technologijos”, LT	F28D 15/00	2013/9
A	2012 017	Valdomas laisvų svyruojančių stūmoklių Stirlingo ciklo įrenginys	UAB “Modernios E-Technologijos”, LT	F01C 9/00	2013/9

(11) Patento numeris	(21) Paraiškos numeris	(54) Išradimo pavadinimas	(71) Pareiškėjas, valstybės kodas (73) Patento savininkas, valstybės kodas	(51) Klasifikacijos indeksas	Biuletenio numeris
A	2012 018	Membraninė šilumos mašina	Kęstutis USEVIČIUS, LT	F24J 2/00	2013/9
A	2012 019	Bifiliarinio tipo elektros generatorius arba variklis	Eleonora GUSEINOVIENĖ, LT	H02P 6/00 H02P 6/00	2013/9
A	2013 007	Sudėtinių trąšų gavimo būdas	UAB “ARVI” ir Ko, LT	C05G 5/00	2013/8
A	2013 017	Tvirtinimo įtaisas su reguliuojamu atraminiu srieginiu elementu, skirtas langų, durų tvirtinimui šiltinimo sluoksnyje	UŽDAROJI AKCINĖ BENDROVĖ “Good Service Solution”, LT	E06B 3/00	2013/8
A	2013 042	Gabenamas oro transportu nusileidimo įrenginys	Shaodun HE, CN	A62B 1/00	2013/9
A	2013 080	Gabenamas oro transportu nusileidimo įrenginys	Shaodun HE, CN	A62B 1/00	2013/9

Europos patento paraiškos, paskelbtos pagal Lietuvos Respublikos patentų įstatymo 78 straipsnį

(51) Int. Cl. ***C 12C 3/08***
C 12C 3/12
C 12P 7/06

(11) **2650355**

(96) 13175586.0

(96) 2004 02 09

(97) 2013 10 16

(30) 361976, 2003 02 10, US

(54) A method for controlling lactic acid bacteria contamination in a process medium used in the production of fuel ethanol

(71) John I. Haas, Inc., 5185 MacArthur Blvd NW, Suite 300, Washington, DC 20016-3341, US

(72) Maye, John, Paul, 5185 MacArthur Blvd NW Suite 300, Washington, DC District of Columbia 20016-3341, US

(74) Stippl, Hubert, STIPPL Patentanwälte Freiligrathstrasse 7a, 90482 Nürnberg, DE

Europos patentai, paskelbti pagal Lietuvos Respublikos patentų įstatymo 71 straipsnį

(51) Int.Cl. ***A61K 31/198*** (2006.01)
A23L 1/305 (2006.01)
A61P 17/00 (2006.01)
A61P 29/00 (2006.01)
A61K 38/05 (2006.01)
A61P 37/08 (2006.01)
A61P 37/06 (2006.01)
A61P 17/06 (2006.01)
A61P 11/06 (2006.01)
A61K 38/06 (2006.01)
A61P 1/00 (2006.01)

(11) **2196202**
(13) T
(96) 10154655.4
(96) 2002 02 08
(97) 2010 06 16
(97) 2013 07 17
(30) 10106852, 2001 02 14, DE
(72) Luger, Thomas, DE
(73) Luger, Thomas, 48147 Münster, DE
Brzoska, Thomas, 48161 Münster, DE
Grabbe, Stephan, 55124 Mainz, DE
(74) Jurga PETNIŪNAITĖ, 51, AAA Law, J.Jasinskio g. 16A, LT-03163 Vilnius, LT
(54) Lys-Pro-Thr ir Lys-Pro kaip uždegimą slopinantys junginiai
Apibrėžties punktai: 12, brėžiniai: 16.
(57) 1. Junginys, parinktas iš grupės, susidedančios iš dipeptido lizinas-prolinas, tripeptido lizinas-prolinas-treoninas ir jų farmaciniu požiūriu priimtinų druskų, skirtas panaudoti gydymui ir/arba prevencijai uždegiminio sutrikimo, parinkto iš grupės, susidedančios iš autoimuninių ligų, alerginių reakcijų ir transplantanto atmetimo.

2. Junginys, skirtas panaudoti pagal 1 punktą, b e s i s k i r i a n t i s tuo, kad junginys yra tripeptidas lizinas-prolinas-treoninas.

3. Junginys, skirtas panaudoti pagal 2 punktą, b e s i s k i r i a n t i s tuo, kad junginys yra tripeptidas (L)Lys-(D)Pro-(L)Thr.

4. Junginys, skirtas panaudoti pagal bet kurį 1-3 punktą, b e s i s k i r i a n t i s tuo, kad uždegiminis sutrikimas yra astma.

5. Junginys, skirtas panaudoti pagal bet kurį 1-3 punktą, b e s i s k i r i a n t i s tuo, kad uždegiminis sutrikimas yra rinitas.

6. Junginys, skirtas panaudoti pagal bet kurį 1-3 punktą, b e s i s k i r i a n t i s tuo, kad uždegiminis sutrikimas yra alergija maistui.

7. Junginys, skirtas panaudoti pagal bet kurį 1-3 punktą, b e s i s k i r i a n t i s tuo, kad uždegiminis sutrikimas yra transplantanto atmetimas.

8. Junginys, skirtas panaudoti pagal bet kurį 1-7 punktą, b e s i s k i r i a n t i s tuo, kad junginys yra įvedamas intraperitonealiniu, intraveniniu arba peroraliniu būdu.

9. Junginys, skirtas panaudoti pagal 8 punktą, b e s i s k i r i a n t i s tuo, kad yra įvedama nuo 20 µg/kg kūno masės iki 10 mg/kg kūno masės junginio.

10. Junginys, skirtas panaudoti pagal bet kurį 1-7 punktą, b e s i s k i r i a n t i s tuo, kad junginys yra įvedamas tepalo arba kremo pavidale.

11. Junginys, skirtas panaudoti pagal 10 punktą, b e s i s k i r i a n t i s tuo, kad junginys yra tepale arba kreme koncentracijoje nuo 1 µM iki 1 mM.

12. Junginys, skirtas panaudoti pagal bet kurį ankstesnį punktą, b e s i s k i r i a n t i s tuo, kad yra naudojami mažiausiai du skirtingi 1 punkte apibrėžti junginiai.

---

(51) Int.Cl. ***A61K 31/44*** (2006.01)
A61P 17/06 (2006.01)
A61P 19/02 (2006.01)
A61P 27/02 (2006.01)
A61P 35/00 (2006.01)

(11) **1478358**
(13) T
(96) 03707846.6
(96) 2003 02 11
(97) 2004 11 24
(97) 2013 07 03
(86) PCT/US2003/004103
(86) 2003 02 11
(87) WO 2003/068228
(87) 2003 08 21
(30) 354950 P, 2002 02 11, US
(72) DUMAS, Jacques, US
SCOTT, William, J., US
ELTING, James, US
HATOUM-MAKDAD, Holia, US
(73) Bayer HealthCare LLC, Tarrytown, NY 10591, US
(74) Genė Ona SRUOGIENĖ, 12, UAB TARPINĖ, A.P.Kavoliuko g. 24-152, LT-04328 Vilnius, LT
(54) Sorafenibo tozilatas, skirtas gydyti ligoms, būdingoms nenormaliai angiogenezei
Apibrėžties punktai: 8, brėžiniai: 0.

(57) 1. Junginys N-(4-chlor-3-(trifluormetil)fenil)-N'-(4-(2-(N-metilkarbamoil)-4-piridiloksi)fenil)karbamido tozilatas, skirtas naudoti gydant ligas, medijuotas per VEGF-sukelto signalo perdavimo kelią.

2. Junginys pagal 1 punktą, kur VEGF sukelto signalo perdavimo kelias skiriasi nenormalia angiogeneze arba per didelio pralaidumo procesais.

3. Junginys pagal bet kurį iš 1-2 punktų, kur junginys yra vartojamas kartu su kitu angiogenezę slopinančiu agentu, kuris yra tos pačios vaisto formos arba skirtingų vaisto formų.

4. Junginys pagal 2 punktą, kur liga nėra medijuotas raf arba medijuotas p-38.

5. Junginys pagal 2 punktą, kur liga yra medijuota raf ir/arba medijuota p-38.

6. Junginys pagal 1 arba 2 punktus, kur ligos apima naviko augimą, ratinopatiją, diabetinę ratinpatiją, išėminį tinklainės nervų užakimą, neišnešiotų naujagimių retinopatiją ir su amžiumi susijusios geltonosios dėmės degeneraciją; reumatoidinį artritą, psoriazę, pūslinė ligą, susijusią su subepiderminių pūslelių formavimusi, pūslinį pemfigoidą, daugiaformę eritemą, ir dermatitą primenančią pūslelinę.

7. Junginys pagal 1 arba 2 punktus, kur liga yra naviko augimas, retinopatija, diabetinė retinopatija, išeminis tinklainės nervų užakimas, neišnešiotų naujagimių retinopatija, su amžiumi susijusios geltonosios dėmės degeneracija; reumatoidinis artritas, psoriazė, pūslinė liga, susijusi su subepiderinių pūslelių formavimusi, pūslinis pemfigoidas, daugiaformė eritema, ir pūslelinę primenantis dermatitas, derinyje su kita liga, parinkta iš grupės, susidedančios iš:

sąnarių reumato, kaulų rezorbcijos, osteoporozės po menopauzės, sepsio, gramneigiamo sepsio, sepsinio šoko, endotoksinio šoko, toksinio šoko sindromo, sisteminio uždegiminio atsako sindromo, uždegiminės žarnų ligos (Krono ligos ir opinio kolito), Jarišo ir Herksheimerio reakcijos, astmos, suaugusių žmonių kvėpavimo distreso sindromo, ūminės plaučių fibrozinės ligos, plaučių sarkoidozės, alerginės kvėpavimo takų ligos, silikozės, dirbančiųjų su anglimi pneumokoniozės, alveolių pažeidimo, kepenų funkcijos nepakankamumo, kepenų ligos metu ūminio uždegimo, sunkaus alkoholinio hepatito, maliarijos (*Plasmodium falciparum* malarijos ir smegenų malarijos), nuo insulino nepriklausančio cukrinio diabeto (NIDDM), kongestinio širdies nepakankamumo, pakenkimo po širdies ligos, aterosklerozės, Alzheimerio ligos, ūminio encefalito, smegenų traumos, išsėtinės sklerozės (demielenizacijos ir oligodendrocito praradimu esant išsėtinei sklerozei), išplitusio vėžio, limfinio audinio piktybinio naviko pankreatito, pablogėjusio žaizdų gijimo dėl infekcijos, uždegimo ir vėžio, mielodisplastinio sindromo, sisteminės raudonosios vilkligės, tulžies cirozės, žarnų nekrozės, radiacijos pakenkimo/toksiškumo pavartojus monokloninius antikūnus, šeimininko reakcijos prieš transplantą (išeminio reperfuzijos pažeidimo ir inkstų, kepenų, širdies ir odos alotransplanto atmetimo), plaučių alotransplanto atmetimo (obliteruojančio bronchito) arba komplikacijų dėl klubo sąnario endoprotezavimo.

8. Junginys pagal 1 arba 2 punktą, kur liga yra naviko augimas, retinopatija, diabetinė retinopatija, išeminis tinklainės nervų užakimas, neišnešiotų naujagimių retinopatija, su amžiumi susijusios geltonosios dėmės degeneracija; reumatoidinis artritas, psoriazė, pūslinė liga, susijusi su subepiderminių pūslelių formavimusi, pūslinis pemfigoidas, daugiaformė eritema, ir pūslelinę primenantis dermatitas, derinyje su infekcine liga, parinkta iš grupės, susidedančios iš: tuberkuliozės, *Heliobacter pylori* infekcijos per pepsinę opą, Chaga ligos, sukeltos *Trypanosoma cruzi* infekcijos, *E coli* infekcijos sukeltų į Šiga toksiną panašių efektų, Staphylococcus infekcijos sukeltos enterotoksino A efektų, meningokokinės infekcijos, ir infekcijų, sukeltų *Borrelia burgdorferi*, *Treponema pallidum*, citomegaviruso, gripo viruso, Theiler'io encefalomielito viruso, ir žmogaus imunodeficito virusas (ŽIV).

---

(51) Int.Cl. ***A61K 31/7076*** (2006.01)
A61K 9/00 (2006.01)
(11) **1708721**
(13) T
(96) 04705715.3
(96) 2004 01 27
(97) 2006 10 11
(97) 2013 08 07
(86) PCT/US2004/002304
(86) 2004 01 27
(87) WO 2005/082379
(87) 2005 09 09
(72) BELARDINELLI, Luiz, US
ROSNER, Mitchell, US
(73) Gilead Sciences, Inc., Foster City, CA 94404, US
(74) Jurga PETNIŪNAITĖ, 51, AAA Law, J.Jasinskio g. 16A, LT-03163 Vilnius, LT
(54) Miokardinės perfuzijos vaizdo gavimas naudojant adenozino receptoriaus agonistus

Apibrėžties punktai: 6, brėžiniai: 18.

(57) 1. Farmacinė kompozicija, apimanti:

a) A_{2a} receptoriaus agonistą, vadinamą (1-{9-[(4S,2R,3R,5R)-3,4-dihidroksi-5-(hidroksimetil) oksolan-2-il]-6-aminopurin-2-il}pirazol-4-il)-N-metilkarboksamidu, kuris turi formulę

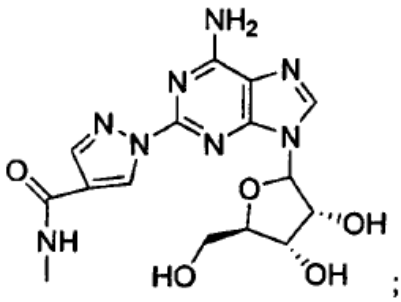

b) bent jau vieną skystą nešiklį, parinktą iš grupės, susidedančios iš vandens, distiliuoto vandens, dejonizuoto vandens, druskos, buferio ir jų derinių;

c) propilenglikolio nuo 5 % iki 25 % (m:t); ir

d) EDTA;

kurioje vandeninis nešiklis apima buferį, kad kompozicijai suteiktų pH nuo apie 6 iki apie 8.

2. Terapinė kompozicija pagal 1 punktą, kurioje propilenglikolio yra nuo 8 % iki 20 % (m:t).

3. Terapinė kompozicija pagal 1 arba 2 punktą, kurioje minėto A_{2a} receptoriaus agonisto yra nuo 50 iki 150 mikrogramų/ml.

4. Panaudojimas

a) A_{2a} receptoriaus agonisto, vadinamo (1-{9-[(4S,2R,3R,5R)-3,4-dihidroksi-5-(hidroksimetil) oksolan-2-il]-6-aminopurin-2-il}pirazol-4-il)-N-metilkarboksamidu, kuris turi formulę

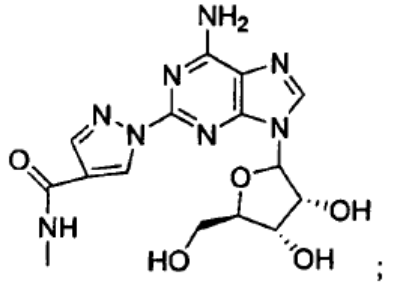

b) bent jau vieno skysto nešiklio, parinkto iš grupės, susidedančios iš vandens, distiliuoto vandens, dejonizuoto vandens, druskos, buferio ir jų derinių;

c) propilenglikolio nuo 5 % iki 25 % (m:t); ir

d) EDTA;

gamybai farmacinės kompozicijos, skirtos sukelti žmogaus vainikinių arterijų vazodilataciją be periferinės vazodilatacijos, kuriame minėta kompozicija turi apie nuo 10 iki apie 600 mikrogramų A_{2a} receptoriaus agonisto ir kurioje skystas nešiklis apima buferį, kad kompozicijai suteiktų pH nuo 6 iki 8.

5. Panaudojimas pagal 4 punktą, kuriame minėta kompozicija yra skiriama intraveniniu boliusu.

6. Panaudojimas pagal 4 punktą, kuriame minėta kompozicija yra skiriama per nuo apie 10 iki apie 20 sekundžių laikotarpiu.

---

(51) Int.Cl. ***A61K 39/00*** (2006.01)
A61K 39/395 (2006.01)
C07K 1/00 (2006.01)

(11) **1516628**

(13) T

(96) 04022777.9

(96) 1996 07 23

(97) 2005 03 23

(97) 2013 08 21

(30) 508014, 1995 07 27, US
615369, 1996 03 14, US

(72) Andya, James, US
Cleland, Jeffrey L., US
Hsu, Chung C., US
Lam, Xanthe M., US
Overcashier, David E., US
Shire, Steven J., US
Yang, Janet Yu-Feng, US
Wu, Sylvia Sau-Yan, US

(73) Genentech, Inc., South San Francisco CA 94080-4990, US

(74) Jurga PETNIŪNAITĖ, 51, AAA Law, J.Jasinskio g. 16A, LT-03163 Vilnius, LT

(54) Stabili izotoninė lioflizuota baltymo kompozicija

Apibrėžties punktai: 11, brėžiniai: 0.

(57) 1. Kompozicija, apimanti liofilizuotą mišinį iš lioprotektanto ir antikūno, kur lioprotektanto: antikūno molinis santykis yra 200 - 600 lioprotektanto molių: 1 antikūno molis, kur lioprotektantas yra trehalozė arba sacharozė ir kur antikūnas yra monokloninis antikūnas.

2. Kompozicija pagal 1 punktą, kur antikūnas yra anti-HER2 antikūnas arba anti-lgE antikūnas.

3. Kompozicija pagal 2 punktą, kur antikūnas yra humanizuotas.

4. Kompozicija pagal bet kurį vieną ankstesnį punktą, kur kompozicija apima paviršinio aktyvumo medžiagą.

5. Kompozicija pagal 4 punktą, kur paviršinio aktyvumo medžiaga yra polisorbatas 20.

6. Kompozicija pagal bet kurį ankstesnį punktą, kur kompozicija apima buferį.

7. Kompozicija pagal 6 punktą, kur buferis yra histidino arba sukcinato buferis.

8. Kompozicijos gavimo būdas, apimantis žingsnius:

(a) lioprotektanto ir antikūno mišinio liofilizavimą, kur lioprotektanto: antikūno molinis santykis yra 200 - 600 lioprotektanto molių: 1 antikūno molis, kur lioprotektantas yra trehalozė arba sacharozė ir kur antikūnas yra monokloninis antikūnas; ir

(b) tokį žingsnio (a) liofilizuoto mišinio atkūrimą skiediklyje, kad atkurta kompozicija būtų izotoninė ir stabili ir kurios antikūno koncentracija būtų bent 50 mg/ml, kur antikūno koncentracija atkurtoje kompozicijoje yra apie 2 - 40 kartų didesnė negu antikūno koncentracija mišinyje prieš liofilizaciją.

9. Būdas pagal 8 punktą, kur antikūnas yra anti-HER2 antikūnas arba anti-lgE antikūnas.

10. Būdas pagal 8 arba 9 punktą, kur kompozicija apima buferį.

11. Būdas pagal 10 punktą, kur buferis yra histidino arba sukcinato buferis.

---

(51) Int.Cl. ***A61M 25/02*** (2006.01)
(11) **1628702**
(13) T
(96) 03816760.7
(96) 2003 07 07
(97) 2006 03 01
(97) 2013 05 01
(86) PCT/BE2003/000120
(86) 2003 07 07
(87) WO 2004/096337
(87) 2004 11 11
(30) PCT/BE03/00074, 2003 04 28, WO
(72) De Winter, Erwin, BE
(73) De Winter, Erwin, 2020 Antwerpen, BE
(74) Jurga PETNIŪNAITĖ, 51, AAA Law, J.Jasinskio g. 16A, LT-03163 Vilnius, LT
(54) Įsukamas inkaravimo įtaisas
Apibrėžties punktai: 8, brėžiniai: 3.
(57) 1. Chirurginis įsukamas įtaisas, pritaikytas inkaravimui ant vamzdelio formos struktūros sienos žmogaus kūne, tokios kaip pavyzdžiui kraujagyslės arba šlapimtakio, įsukamas įtaisas, apimantis tuščiavidurį sraigtą su apvijomis, tarp kurių, naudojant, yra inkaruojama vamzdelio formos struktūros siena, b e s i s k i r i a n t i s tuo, kad tuščiavidurio sraigto apvijos nėra sujungtos viena su kita tuščiavidurio sraigto ašine kryptimi, o vienos spiralinės apvijos galas, turintis nepjaunantį perforuojantį galą, skirtą perforuoti vamzdelio formos struktūros sieną taip, kad įsukant būtų galimas tuščiavidurio sraigto apvijų praėjimas.

2. Chirurginis įsukamas įtaisas pagal 1 punktą, b e s i s k i r i a n t i s tuo, kad priekinė apvija turi aštrų ir apvalų galą.

3. Chirurginis įsukamas įtaisas pagal 2 punktą, b e s i s k i r i a n t i s tuo, kad kitų apvijų atžvilgiu, aštrus ir apvalus galas yra palenktas į vidų ir žemyn 10 – 20 laipsnių kampu.

4. Chirurginis įsukamas įtaisas pagal 2 punktą, b e s i s k i r i a n t i s tuo, kad kitų apvijų atžvilgiu, aštrus ir apvalus galas yra palenktas žemyn 90 laipsnių kampu.

5. Chirurginis įsukamas įtaisas pagal bet kurį vieną ankstesnį punktą, b e s i s k i r i a n t i s tuo, kad įsukamas įtaisas papildomai apima tuščiavidurę struktūrą, pritaisytą ant tuščiavidurio sraigto.

6. Chirurginis įsukamas įtaisas pagal 5 punktą, b e s i s k i r i a n t i s tuo, kad tuščiavidurė struktūra yra aprūpinta priemone, skirta adatos arba kateterio pritvirtinimui prie įsukimo įtaiso.

7. Chirurginis įsukamas įtaisas pagal 5 arba 6 punktą, b e s i s k i r i a n t i s tuo, kad tuščiavidurė struktūra yra užpildyta trombostatine arba hemostatine medžiaga.

8. Chirurginis įsukimo įtaisas pagal bet kurį vieną ankstesnį punktą, b e s i s k i r i a n t i s tuo, įsukimo įtaisas yra pagamintas iš nerūdijančios medžiagos arba titano, arba itin tamprios medžiagos tokios, kaip nitinolo arba sintetinių medžiagų, arba rezorbuojamų medžiagų.

---

(51) Int.Cl. ***C07D 235/18*** (2006.01)
(11) **2322511**
(13) T
(96) 10192561.8
(96) 2004 03 26
(97) 2011 05 18
(97) 2013 07 31
(30) 10314702, 2003 03 31, DE
(72) Hauel, Norbert, DE
Dach, Rolf, DE
Heitger, Helmut, DE
Meyer, Oliver, DE
(73) Boehringer Ingelheim International GmbH, 55216 Ingelheim am Rhein, DE
(74) Reda ŽABOLIENĖ, 7, Advokatės Redos Žabolienės kontora METIDA, Verslo centras VERTAS, Gynėjų g. 16, LT-01109 Vilnius, LT
(54) Telmisartano gavimo būdas
Apibrėžties punktai: 11, brėžiniai: 0.
(57) 1. Telmisartano hidrochlorido gavimo būdas, kuriame:
(a) 2-n-propil-4-metil-6-(1‘-metilbenzimidazol-2‘-il)-benzimidazolas:

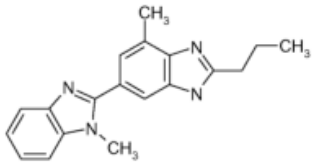

(I)

reaguoja su junginiu, kurio bendra formulė:

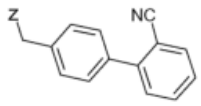

(IV),

kurioje Z reiškia nueinančią grupę, ir gautas junginys, jeigu pageidaujama, yra apdorojamas,

(b) tokiu būdu gauto 2-ciano-4‘-[2“-n-propil-4“-metil-6“-(1“‘-metil-benzimidazol-2“‘-il)benzimidazol-1“-ilmetil]bifenilo ciano grupė:

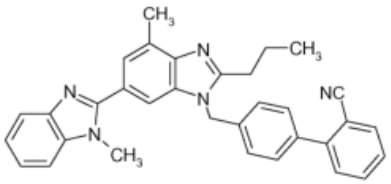

(V)

po to yra paverčiama rūgštine funkcija hidrolize vandenyje, organiniame tirpiklyje arba organinio tirpiklio mišinyje su vandeniu, naudojant bazę, tarp 80 ir 200°C temperatūroje;

ir tokiu būdu gautas telmisartanas yra paverčiamas hidrochloridu.

2. Būdas pagal 1 punktą, b e s i s k i r i a n t i s tuo, kad hidrolizė yra vykdoma aukštose temperatūrose verdančių tirpiklių sistemoje, parinktoje iš etilenglikolio/vandens ir propilenglikolio/vandens tarp 140 ir 200 °C temperatūroje.

3. Būdas pagal 1 punktą, b e s i s k i r i a n t i s tuo, kad hidrolizė yra vykdoma, naudojant bazę, parinktą iš ličio hidroksido, natrio hidroksido, kalio hidroksido, cezio hidroksido ir kalcio hidroksido arba jų anhidridų.

4. Būdas pagal 1 punktą, b e s i s k i r i a n t i s tuo, kad Z reiškia halogeno atomą, geriau bromo atomą arba pakeistą sulfoniloksi grupę.

5. Būdas pagal 1 punktą, b e s i s k i r i a n t i s tuo, kad (a) pakopa yra vykdoma tirpiklių, parinktų iš metileno chlorido, dietilo eterio, tetrahidrofurano, dioksano, dimetilsulfoksido, dimetilformamido, dimetilacetamido, dimetilformamido/tret-butanolio, dimetilacetamido/tret-butanolio, tolueno ir benzeno, mišinyje pasirinktinai naudojant rūgštį rišantį agentą.

6. Būdas pagal 5 punktą, b e s i s k i r i a n t i s tuo, kad rūgštį rišantis agentas yra parinktas iš natrio karbonato, kalio karbonato, natrio hidroksido, kalio hidroksido, natrio metoksido, kalio metoksido, kalio tret-pentoksido, kalio tret-butoksido, kalio n-butoksido, natrio hidrido, trietilamino ir piridino.

7. Būdas pagal 5 punktą, b e s i s k i r i a n t i s tuo, kad (a) pakopa yra vykdoma tarp 0 ir 100 °C temperatūroje.

8. Būdas pagal bet kurį iš 1-7 punktų, b e s i s k i r i a n t i s tuo, kad (a) pakopoje (I) junginio reakcija su (IV) bendros formulės junginiu yra vykdoma tirpiklyje arba tirpiklių, parinktų iš dimetilsulfoksido, dimetilformamido, dimetilacetamido, dimetilformamido/tret-butanolio, dimetilacetamido/tret-butanolio, mišinyje, naudojant natrio hidroksidą, kalio hidroksidą arba kalio tret-butoksidą, tarp 0 ir 30 °C temperatūroje.

9. Būdas pagal bet kurį iš 1-8 punktų, b e s i s k i r i a n t i s tuo, kad po (a) pakopos vykdymo tirpiklis yra pašalinamas, liekanos yra apdorojamos su tarpikliu, kuriame nitrilas (V) turi tik ribotą tirpumą arba vidutinį tirpumą karštyje, kristalai, kurie gali būti nusodinti po atvėsinimo, yra siurbiant filtruojami ir pasirinktinai plaunami ir, jeigu pageidaujama, produktas yra džiovinamas padidintoje temperatūroje.

10. Būdas pagal 9 punktą, b e s i s k i r i a n t i s tuo, kad liekanų apdorojimui skirtas tirpiklis yra alkoholis, aromatinis angliavandenilis, eteris arba vanduo.

11. 2-ciano-4‘-[2“-n-propil-4“-metil-6“-(1“‘-metil-benzimidazol-2“‘-il)benzimidazol-1“-ilmetil]bifenilo junginio pagal 1 punktą, kurio formulė (V):

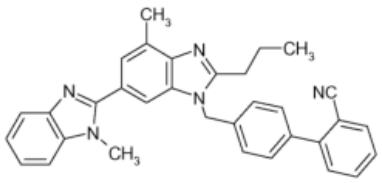

(V)

hidrolizės būdas, b e s i s k i r i a n t i s tuo, kad (V) junginio ciano grupė yra paverčiama rūgšties funkcija vandenyje, organiniame tirpiklyje arba organinio tirpiklio ir vandens mišinyje, naudojant bazę, tarp 80 ir 200 °C temperatūroje.

(51) Int.Cl. ***C07D 401/04*** (2006.01)
(11) **1599463**
(13) T
(96) 04704148.8
(96) 2004 01 21
(97) 2005 11 30
(97) 2013 06 05
(86) PCT/US2004/003568

(86) 2004 01 21
(87) WO 2004/067528
(87) 2004 08 12
(30) 443256 P, 2003 01 28, US
(72) HUGHES, Kenneth, Andrew, US
LAHM, George, Philip, US
SELBY, Thomas, Paul, US
STEVENSON, Thomas, Martin, US
(73) E.I. DU PONT DE NEMOURS AND COMPANY, Wilmington, DE 19898, US
(74) Jurga PETNIŪNAITĖ, 51, AAA Law, J.Jasinskio g. 16A, LT-03163 Vilnius, LT
(54) Ciano antranilamido insekticidai
Apibrėžties punktai: 11, brėžiniai: 0.
(57) 1. Junginys turintis formulę I, N-oksidas arba jo druska

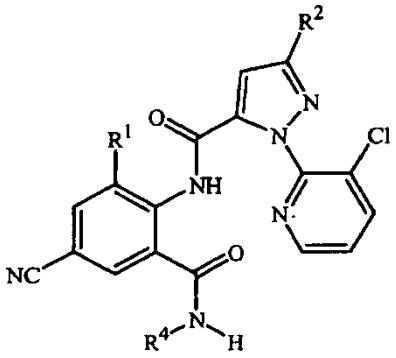

kur
R^1 yra Me, R^2 yra Cl, o R^4 yra Me; arba
R^1 yra Me, R^2 yra Cl, o R^4 yra Et; arba
R^1 yra Me, R^2 yra Cl, o R^4 yra *i*-Pr; arba
R^1 yra Me, R^2 yra Br, o R^4 yra Me; arba
R^1 yra Me, R^2 yra Br, o R^4 yra Et; arba
R^1 yra Me, R^2 yra Br, o R^4 yra *i*-Pr; arba
R^1 yra Me, R^2 yra CF_3, o R^4 yra Me; arba
R^1 yra Me, R^2 yra CF_3, o R^4 yra Et; arba
R^1 yra Cl, R^2 yra Cl, o R^4 yra Me; arba
R^1 yra Cl, R^2 yra Cl, o R^4 yra Et; arba
R^1 yra Cl, R^1 yra Cl, o R^4 yra *i*-Pr; arba
R^1 yra Cl, R^2 yra Br, o R^4 yra Me; arba
R^1 yra Cl, R^2 yra Br, o R^4 yra Et; arba
R^1 yra Cl, R^2 yra Br, o R^4 yra *i*-Pr; arba
R^1 yra Cl, R^2 yra CF_3, o R^4 yra Me; arba
R^1 yra Cl, R^1 yra CF_3, o R^4 yra Et; arba
R^1 yra Cl, R^2 yra CF_3, o R^4 yra *i*-Pr.

2. Junginys pagal 1 punktą, kur:
R^1 yra Me;
R^2 yra Br; o
R^4 yra Me.

3. Kompozicija skirta kontroliuoti bestuburius kenkėjus, apimanti junginio pagal 1 arba 2 punktą biologiškai efektyvų kiekį ir bent vieną papildomą komponentą, parinktą iš grupės, susidedančios iš paviršinio aktyvumo medžiagos, kieto skiediklio ir skysto skiediklio, minėta kompozicija, pasirenkamai papildomai apimanti bent vieno papildomo biologiškai aktyvaus junginio arba agento efektyvų kiekį.

4. Kompozicija pagal 3 punktą, kur tas bent vienas biologiškai aktyvus junginys arba agentas yra parinktas iš insekticidų grupės, susidedančios iš piretroido, karbamato, neonikotinoido, neuroninio natrio kanalo blokatoriaus, priemonės vabzdžiams naikinti makrociklinio laktono, γ-aminobutirinės rūgšties (GABA) antagonisto, priemonės vabzdžiams naikinti karbamido, juvenalinio hormono mimikrijos, *Bacillus thuringiensis* nario, *Bacillus thuringiensis* delta endotoksino ir natūraliai paplitusio arba genetiškai modifikuoto virusinio insekticido.

5. Kompozicija pagal 3 punktą, kur tas bent vienas biologiškai aktyvus junginys arba agentas yra parinktas iš grupės, susidedančios iš abamektino, acefato, acetamiprido, amidoflumeto (S-1955), avermektino, azadirachtino, azinfos-metilo, bifentrino, bifenazato, buprofezino, karbofurano, chlorfenapiro, chlorfluazurono, chlorpirifoso, chlorpirifos-metilo, chromafenozido, klotianidino, ciflutrino, beta-ciflutrino, cihalotrino, lambda-cihalotrino, cipermetrino, ciromazino, deltametrino, diafentiurono, diazinono, diflubenzurono, dimetoato, diofenolano, emamektino, endosulfano, esfenvalerato, etiprolo, fenotikarbo, fenoksikarbo, fenpropatrino, fenvalerato, fipronilo, flonikamido, flucitrinato, tau-fluvalinato, flufenerimo (UR-50701), flufenoksurono, halofenozido, heksaflumurono, imidakloprido, indoksakarbo, izofenfoso, lufenurono, malationo, metaldehido, metamidofoso, metidationo, metomilo, metopreno, metoksichloro, metoksifenozido, monokrotofoso, metoksifenozido, novalurono, noviflumurono (XDE-007), oksamilo, paration, paration-metilo, permetrino, forato, fosalono, fosmeto, fosfamidono, pirimikarbo, profenofoso, proflutrino, protrifenbuto, pimetrozino, piridalilo, piriproksifeno, rotenono, S 1812 (Valent) spinosado, spiromesifeno (BSN 2060), sulprofoso, tebufenozido, teflubenzurono, teflutrino, terbufoso, tetrachlorvinfoso, tiakloprido, tiametoksamo, tiodikarbo, tiosultap-natrio, tolfenpirado, tralometrino, trichlorfono ir triflumurono, aldikarbo, fenamifoso, amitrazo, chinometionato, chlorobenzilato, ciheksatino, dikofolo, dienochloro, etoksazolo, fenazakino, fenbutatino oksido, fenpiroksimato, heksitiazokso, propargito, piridabeno, tebufenpirado, *Bacillus thuringiensis aizawai, Bacillus thuringiensis kurstaki, Bacillus thuringiensis* delta endotoksino, bakuloviruso, entomopatogeninių bakerijų, entomopatogeninio viruso ir entomopatogeninio grybelio.

6. Kompozicija pagal 3 punktą, kur tas bent vienas biologiškai aktyvus junginys arba agentas yra parinktas iš grupės, susidedančios iš acetamiprido, cipermetrino, cihalotrino, ciflutrino ir beta-ciflutrino, esfenvalerato, fenvalerato, tralometrino, fenotikarbo, metomilo, oksamilo, tiodikarbo,

klotianidino, imidakloprido, tiakloprido, indoksakarbo, spinosado, abamektino, avermektino, emamektino, endosulfano, etiprolo, fipronilo, flufenoksurono, triflumurono, diofenolano, piriproksifeno, pimetrozino, amitrazo,*Bacillus thuringiensis aizawai, Bacillus thuringiensis kurstaki, Bacillus thuringiensis* delta endotoksino ir vabzdžiaėdžių grybelių.

7. Bestuburių kenkėjų kontroliavimo būdas, apimantis bestuburių kenkėjų arba jų aplinkos kontaktavimą biologiškai efektyviu junginio pagal 1 arba 2 punktą kiekiu, su išlyga, kad būdas nėra terapinis būdas, skirtas žmogaus arba gyvūno kūno gydymui.

8. Bestuburių kenkėjų kontroliavimo būdas, apimantis bestuburių kenkėjų arba jų aplinkos kontaktavimą biologiškai efektyviu kompozicijos pagal 3 punktą kiekiu, su išlyga, kad būdas nėra terapinis būdas, skirtas žmogaus arba gyvūno kūno gydymui.

9. Būdas pagal 8 punktą, kur augalas yra kontaktuojamas su kompozicija, taikoma kaip grunto permirkymo skysta kompozicija.

10. Kompozicija pagal 3 punktą, grunto permirkymo skystos kompozicijos formoje.

11. Junginys pagal 1 arba 2 punktą, arba kompozicija pagal bet kurį 3-6 punktą, skirta naudoti gyvūnų apsaugai nuo bestuburių kenkėjų.

---

(51) Int.Cl. ***C07D 491/22*** (2006.01)
A61K 31/4375 (2006.01)
A61P 35/00 (2006.01)
A61P 31/12 (2006.01)
A61P 33/00 (2006.01)

(11) **2112154**
(13) T
(96) 09162737.2
(96) 2003 05 28
(97) 2009 10 28
(97) 2013 07 24
(30) RM20020306, 2002 05 31, IT

(72) Marzi, Mauro, IT
Alloatti, Domenico, IT
Pisano, Claudio, IT
Tinti, Maria Ornella, IT
Vesci, Loredana, IT
Zunino, Franco, IT

(73) SIGMA-TAU Industrie Farmaceutiche Riunite S.p.A., 00144 Rome, IT
Istituto Nazionale Per Lo Studio E La Cura Dei Tumori, 20133 Milan, IT

(74) Jurga PETNIŪNAITĖ, 51, AAA Law, J.Jasinskio g. 16A, LT-03163 Vilnius, LT

(54) Kamptotecinų 20-tos padėties esteriai

Apibrėžties punktai: 9, brėžiniai: 0.

(57) 1. Formulės (I) junginiai

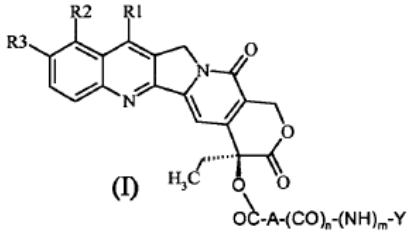

kur:

A yra prisotintas arba neprisotintas linijinis arba šakotas C_1-C_8 alkilas, C_3-C_{10} cikloalkilas, linijinis arba šakotas C_3-C_{10}cikloalkil-C_1-C_8 alkilas;

n ir m abu yra 0; Y yra 4-trimetilamonio-3-hidroksibutanoiloksi grupė, tiek vidinės druskos formoje tiek ir farmaciniu požiūriu priimtinos rūgšties druskos su anijonu formoje;

R_1 yra vandenilis arba -C(R_5)=N-O-R_4 grupė, kurioje R_4 yra vandenilis arba linijinio arba šakoto C_1-C_5alkilo arba C_1-C_5alkenilo grupė, arba C_3-C_{10}cikloalkilo grupė, arba linijinio arba šakoto (C_3-C_{10}) cikloalkil-(C_1-C_5)alkilo grupė, arba C_6-C_{14}arilo grupė, arba linijinio arba šakoto (C_6-C_{14})aril-(C_1-C_5)alkilo grupė, arba heterociklinė grupė arba linijinio arba šakoto heterociklo-(C_1-C_5)alkilo grupė, kur minėta heterociklinė grupė turinti bent vieną heteroatomą, parinktą iš azoto atomo, pasirinktinai pakeisto (C_1-C_5) alkilo grupe, ir/arba deguonies ir/arba sieros atomo; kur minėtos alkilo, alkenilo, cikloalkilo, cikloalkilalkilo, arilo, aril-alkilo, heterociklinė arba heterociklo-alkilo grupės gali pasirinktinai būti pakeistos viena arba daugiau grupių, parinktų iš: halogeno, hidroksilo, C_1-C_5alkilo, C_1-C_5alkoksi, fenilo, ciano, nitro, -NR_6R_7grupių, kur R_6 ir R_7, kurie gali būti tokie patys arba skirtingi, yra vandenilis, linijinis arba šakotas (C_1-C_5)alkilas, -COOH grupė arba vienas iš farmaciniu požiūriu priimtinų esterių; arba -$CONR_8R_9$ grupė, kur R_8 ir R_9, kurie gali būti tokie patys arba skirtingi, yra vandenilis, linijinis arba šakotas (C_1-C_5)alkilas; arba R_4 yra (C_6-C_{10})aroilo arba (C_6-C_{10})arilsulfonilo liekana, pasirinktinai pakeista viena arba daugiau grupių, parinktų iš: halogeno, hidroksilo, linijinio arba šakoto C_1-C_5alkilo, linijinio arba šakotos C_1-C_5alkoksi grupės, fenilo, ciano, nitro, -$NR_{10}R_{11}$ grupės, kur R_{10} ir R_{11}, kurie gali būti tokie patys arba skirtingi, yra vandenilis, linijinis arba šakotas C_1-C_5 alkilas; arba R_4 yra poliaminoalkilo liekana; arba R_4 yra glikozilo liekana; R_5 yra vandenilis, linijinis arba šakotas C_1-C_5 alkilas, linijinis arba šakotas C_1-C_5alkenilas, C_3-C_{10}cikloalkilas, linijinis arba šakotas (C_3-C_{10})cikloalkil-(C_1-C_5)alkilas, C_6-C_{14}arilas, linijinis arba šakotas (C_6-C_{14})aril-(C_1-C_5)alkilas; R_2 ir R_3, kurie gali būti tokie patys arba skirtingi, yra vandenilis, hidroksilas, linijinis arba šakotas C_1-C_5 alkoksi; N1-oksidai, raceminiai mišiniai, jų individualūs enantiomerai, jų individualūs diastereoizomerai, jų mišiniai ir farmaciniu požiūriu priimtinos druskos.

2. Junginys pagal 1 punktą:

2S)-4-[4-({(4S)-11-[(E)-(tret-butoksiimino)metil]-4-etil-3,14-diokso-3,4,12,14-tetrahidro-1H-pirano[3',4':6,7] indolizino[1,2-b]chinolin-4-il}oksi)-4-oksobutoksi]-

2-hidroksi-N,N,N-trimetil-4-okso-1-butanaminio bromidas.

3. Junginių pagal 1 punktą gamybos būdas, apimantis:

a) kamptotecino, pasirinktinai pakeisto R_1, R_2 ir R_3 grupėmis, apibrėžtomis aukščiau, reakciją su karboksirūgštimi, nešančia pasišalinančią grupę prie ω, kad 20-oje padėtyje gautų atitinkamą esterį;

b) minėtos pasišalinančios grupės pakeitimą Y grupe.

4. Junginiai pagal bet kurį 1-2 punktą, kaip vaistai.

5. Farmacinė kompozicija, turinti terapiniu požiūriu efektyvų kiekį bent vieno junginio pagal 1-2 punktą, mišinyje su farmaciniu požiūriu priimtinais nešikliais ir papildomomis medžiagomis.

6. Farmacinė kompozicija, turinti terpiniu požiūriu efektyvų kiekį bent vieno junginio pagal 1-2 punktą, mišinyje su farmaciniu požiūriu priimtinais nešikliais ir papildomomis medžiagomis ir pasirinktinai derinyje su kitu aktyviu ingredientu.

7. Farmacinė kompozicija pagal 6 punktą, kurioje kitas aktyvus ingredientas yra priešvėžinis agentas.

8. Panaudojimas junginio pagal bet kurį 1-2 punktą gamyboje vaisto, naudojamo navikų gydymui.

9. Panaudojimas junginio pagal bet kurį 1-2 punktą gamyboje vaisto, naudojamo parazitinių arba virusinių infekcijų gydymui.

---

(51) Int.Cl. ***C07K 14/435*** (2006.01)
C07K 16/18 (2006.01)
C12N 5/12 (2006.01)
(11) **1638999**
(13) T
(96) 04776552.4
(96) 2004 06 15
(97) 2006 03 29
(97) 2013 07 24
(86) PCT/US2004/018910
(86) 2004 06 15
(87) WO 2005/003158
(87) 2005 01 13
(30) 463190, 2003 06 16, US
(72) BRUNKOW, Mary, E., US
GALAS, David, J., US
KOVACEVICH, Brian, US
MULLIGAN, John, T., US
PAEPER, Bryan, W., US
VAN NESS, Jeffrey, US
WINKLER, David, G., US
(73) UCB Manufacturing, Inc., Rochester, NY 14623, US
(74) Marius JAKULIS - JASON, 3, AAA Law, J.Jasinskio g. 16A, LT-03163 Vilnius, LT

(54) Kompozicijos ir būdai kaulų mineralizacijos padidinimui

Apibrėžties punktai: 15, brėžiniai: 12.

(57) 1. Antikūnas arba antigeną surišantis jo fragmentas, kuris specifiškai rišasi su sklerostino polipeptidu, apimančiu aminorūgščių seką SEQ ID Nr. 46, kur minėtas antikūnas arba jo fragmentas rišasi su seka SEQ ID Nr. 98.

2. Antikūnas arba antigeną surišantis jo fragmentas pagal 1 punktą, kur minėtas antikūnas arba jo fragmentas rišasi su seka SEQ ID Nr. 74.

3. Antikūnas arba antigeną surišantis jo fragmentas pagal 1 punktą, kur minėtas antikūnas arba jo fragmentas rišasi su seka SEQ ID Nr. 75.

4. Antikūnas arba antigeną surišantis jo fragmentas pagal 1 punktą, kur minėtas antikūnas arba jo fragmentas specifiškai rišasi su bent keturiomis iš eilės einančiomis aminorūgštimis iš sekos SEQ ID Nr. 46.

5. Antikūnas arba antigeną surišantis jo fragmentas pagal bet kurį ankstesnį punktą, kuris yra poliklonins arba monokloninis.

6. Antikūnas arba antigeną surišantis jo fragmentas pagal bet kurį ankstesnį punktą, kuris yra žmogaus, humanizuotas arba chimerinis.

7. Antigeną surišantis fragmentas pagal bet kurį ankstesnį punktą, kuris yra parinktas iš $F(ab')_2$, Fab, Fab', Fd ir Fv.

8. Ląstelė šeimininkė, kuri produkuoja arba ekspresuoja antikūną arba jo fragmentą pagal bet kurį ankstesnį punktą.

9. Ląstelė šeimininkė pagal 8 punktą, kuri yra hibridomos ląstelė.

10. Polinukleotidas, koduojantis antikūną arba antigeną surišantį jo fragmentą pagal bet kurį iš 1-7 punktą.

11. Ląstelės šeimininkės pagal 8 arba 9 punktą panaudojimas minėto antikūno arba jo fragmento produkavimui arba ekspresijai.

12. Kompozicija, apimanti antikūną arba antigeną surišantį jo fragmentą pagal bet kurį iš 1-7 punktą ir fiziologiniu požiūriu priimtiną nešiklį.

13. Antikūnas arba antigeną surišantis jo fragmentas pagal bet kurį iš 1-7 punktą, skirtas naudoti kaulų mineralų kiekio ir (arba) kaulų mineralų tankio

padidinimo būde šiltakraujams gyvūnams arba žmogui.

14. Antikūnas arba antigeną surišantis jo fragmentas pagal 13 punktą, skirtas naudoti gydant osteopeniją, osteoporozę, lūžius, achondroplaziją, kaukolės disostozę, enchondromatozę, fibrozinę displaziją, Gaucher'io ligą, hipofosfateminį rachitą, Marfan'o sindromą, daugybinę paveldimą egzostozę, neurofibromatozę, nebaigtą osteogenezę, osteopetrozę, osteopoikilozę, sklerotines plokšteles, periodonto ligas, pseudoartrozę arba piogeninį osteomielitą.

15. Antikūnas arba antigeną surišantis jo fragmentas skirtas naudoti pagal 14 punktą, kur osteopeniją sąlygoja aneminė būklė, steroidai, heparinas, kaulų čiulpų sutrikimas, skorbutas, bloga mityba, kalcio trūkumas, paveldima osteoporozė, įgimta osteopenija arba osteoporozė, alkoholizmas, lėtinė kepenų liga, senatvė, pomenopauzinė būklė, oligomenorėja, amenorėja, nėštumas, diabetas, hipertiroidizmas, Cushing'o liga, akromegalija, hipogonadizmas, nejudrumas arba nenaudojimas, reflektorinės simpatinės distrofijos sindromas, laikina regioninė oteoporozė arba kaulų minkštėjimas.

---

(51) Int.Cl. ***G01N 33/53*** (2006.01)
A61K 38/18 (2006.01)
A61K 38/19 (2006.01)
A61P 3/06 (2006.01)
A61P 3/10 (2006.01)
(11) **2219031**
(13) T
(96) 10165256.8
(96) 2002 10 22
(97) 2010 08 18
(97) 2013 04 24
(30) 336394 P, 2001 10 22, US
(72) Depaoli, Alex M, US
Oral, Elif Arioglu, US
Taylor, Simeon I, US
Garg, A., US
(73) Amgen, Inc., Thousand Oaks, CA 91320-1799, US
The Government of the United States of America, represented by The Secretary, Department of Health and Human Services, Rockville, MD 20852, US
THE BOARD OF REGENTS, THE UNIVERSITY OF TEXAS SYSTEM, Austin, Texas 78701, US
(74) Marius JAKULIS - JASON, 3, AAA Law, J.Jasinskio g. 16A, LT-03163 Vilnius, LT
(54) Leptino naudojimas žmonių lipoatrofijos gydymui ir polinkio tokiam gydymui nustatymo būdas
Apibrėžties punktai: 16, brėžiniai: 4.
(57) 1. Leptino baltymas, skirtas naudoti žmogaus lipoatrofijos arba su ja susijusios medžiagų apykaitos anomalijos gydymo būde, kur būdas apima leptino dozės, efektyvios, kad gydytų lipoatrofiją arba su ja susijusią medžiagų apykaitos anomaliją, įvedimą pacientui..

2. Leptino baltymas, skirtas naudoti pagal 1 punktą, kai leptino yra skiriama kartu su farmaciškai priimtinu nešikliu arba leptino skiriama farmaciškai priimtiname skiediklyje.

3. Leptino baltymas, skirtas naudoti pagal 1 punktą, kai paciento leptino lygis prieš leptino vartojimą yra 4 ng/ml arba mažiau, pageidautina 2 ng/ml arba mažiau.

4. Leptino baltymas, skirtas naudoti pagal 1 punktą, kai pacientas turi įgytą lipoatrofijos formą; pageidautina, kai pacientas turi ŽIV; dar geriau, kai lipoatrofijos įgyta forma yra susijusi su ŽIV turinčio paciento gydymu taikant didelio aktyvumo antivirusinį gydymą.

5. Leptino baltymas, skirtas naudoti pagal 1 punktą, kai pacientas turi genetinę lipoatrofijos formą; pageidautina, kai lipoatrofijos genetinė forma yra įgimta išplitusi lipoatrofija.

6. Leptino baltymas, skirtas naudoti pagal 1 punktą, kai medžiagų apykaitos anomalija yra pasirenkama iš grupės, susidedančios iš hiperglikemijos, dislipidemijos, hipercholesterolemijos, hipertrigliceridemijos, aterosklerozės, kraujagyslių restenozės, kepenų suriebėjimo, hepatosteatozės, hepatomegalijos, cukrinio diabeto ir atsparumo insulinui; arba kai medžiagų apykaitos anomalija apima cukrinį diabetą; arba kai medžiagų apykaitos anomalija apima atsparumą insulinui; arba kai medžiagų apykaitos anomalija apima hipertrigliceridemiją; arba kai medžiagų apykaitos anomalija apima kepenų suriebėjimą; arba kai medžiagų apykaitos anomalija apima hepatosteatozę.

7. Leptino baltymas, skirtas naudoti pagal 1 punktą, kai lipoatrofija apima hepatomegaliją; arba kai lipoatrofija apima riebalinio audinio pasiskirstymo anomaliją; arba kai lipoatrofija apima steatohepatitą , arba kai lipoatrofija apima kepenų suriebėjimą..

8. Leptino baltymas, skirtas naudoti vartojimas pagal 1 punktą, kai minėto leptino baltymo yra švirkščiama į poodį.

9. Leptino baltymas, skirtas naudoti pagal 8 punktą, kai minėtas leptino baltymas yra parenkamas iš grupės, susidedančios iš rekombinantinio metionilinto žmogaus leptino, SEQ ID Nr. 1 ir SEQ ID Nr. 2; pageidautina, kai minėto leptino yra skiriama kartu su farmaciškai priimtinu nešikliu; arba kai minėtojo leptino yra skiriama farmaciškai priimtiname skiediklyje.

10. Leptino baltymas, skirtas naudoti pagal 1 punktą, kai minėtasis leptino baltymas yra rekombinantinis metionilintas žmogaus leptinas; arba kai minėtasis rekombinantinis metionilintas žmogaus leptinas yra SEQ ID Nr. 1; arba kai minėtasis rekombinantinis metionilintas žmogaus leptinas yra SEQ ID Nr. 2.

11. Leptino baltymas, skirtas naudoti pagal 1 punktą kartu su:

a. proetazės inhibitoriumi; arba

b. bent vienu junginiu, pasirinktu iš grupės, susidedančio iš tiazolidindionų, fibratų, statinų ir metformino;

siekiant suformuoti farmacinį režimą lipoatrofijos arba su ja susijusios medžiagų apykaitos anomalijos gydymo metodui, kai šis metodas apima efektyvios vaistų dozės skyrimą lipoatrofijai arba su ja susijusiai medžiagų apykaitos anomalijai gydyti.

12. Leptino baltymas, skirtas naudoti pagal 1 punktą, kai jis yra taikomas žmogaus, kuris turi bent vieną su lipoatrofija susijusią medžiagų apykaitos anomaliją, gydymo būde, apimančiame leptino baltymo dozės, efektyvios . su lipoatrofoja susijusios medžiagų apykaitos anomalijos gydyme.

13. Leptino baltymas, skirtas naudoti vartojimas pagal 12 punktą, kai bent viena medžiagų apykaitos anomalija yra pasirenkama iš grupės, susidedančios iš hiperglikemijos, dislipidemijos, hipercholesterolemijos, hipertrigliceridemijos, aterosklerozės, kraujagyslių restenozės, kepenų suriebėjimo, hepatosteatozės, hepatomegalijos, cukrinio diabeto ir atsparumo insulinui; arba kai medžiagų apykaitos anomalija apima cukrinį diabetą; arba kai medžiagų apykaitos anomalija apima atsparumą insulinui; arba kai medžiagų apykaitos anomalija apima hipertrigliceridemiją; arba kai medžiagų apykaitos anomalija apima kepenų suriebėjimą; arba kai medžiagų apykaitos anomalija yra steatohepatitą.

14. Leptino baltymas, skirtas naudoti vartojimas pagal 12 punktą, kai minėtoeptino baltymo yra švirkščiama į paodį.

15. Leptino baltymas, skirtas naudoti pagal 12 punktą, kai minėtas eptino baltymas yra pasirenkamas iš grupės, susidedančios iš rekombinantinio metionilinto žmogaus leptino, SEQ ID Nr. 1 ir SEQ ID Nr. 2; pageidautina, kad leptino būtų skiriama kartu su farmaciškai priimtinu nešikliu; arba leptino yra skiriama farmaciškai priimtiname skiediklyje.

16. Leptino baltymas, skirtas naudoti pagal 12 punktą, kai minėtas leptino baltymas yra rekombinantinis metionilintas žmogaus leptinas; arba kai minėtasis rekombinantinis metionilintas žmogaus leptinas yra SEQ ID Nr. 1; arba kai minėtasis rekombinantinis metionilintas žmogaus leptinas yra SEQ ID Nr. 2.

Europos patentai, paskelbti pagal Lietuvos Respublikos patentų įstatymo 79 straipsnį

(51) Int.Cl. ***A01F 15/07*** (2006.01)
A01F 15/08 (2006.01)
A01F 25/14 (2006.01)
(11) **2407023**
(96) 10169230.9
(96) 2010 07 12
(97) 2012 01 18
(97) 2013 06 05
(72) Öhrn, Lars, SE
Liljegren, Mikael, SE
(73) Trioplast AB, 333 00 Smålandsstenar, SE
(74) Reda ŽABOLIENĖ, 7, Advokatės Redos Žabolienės kontora METIDA, Verslo centras VERTAS, Gynėjų g. 16, LT-01109 Vilnius, LT
(54) Prietaisas ir būdas medžiagai formuoti ir įpakuoti
Apibrėžties punktai: 16, brėžiniai: 4.

(57) 1. Formavimo ir įpakavimo mazgas (2), skirtas formuoti medžiagą į ištisinį strypą (20) ir minėtą medžiagą įpakuoti, ir pritaikytas pritvirtinti prie medžiagos tiekimo mazgo, apimantis

- formuojančią kamerą (6), skirtą medžiagą formuoti į ištisinį strypą, minėta kamera turi įleidimo kiaurymę, skirtą paduoti medžiagą į kamerą ir išleidimo kamerą, skirtą išmesti ištisinį strypą; ir
- lakštinę įvyniojimo priemonę (4), skirta įpakuoti ištisinį strypą; ir b e s i s k i r i a n t i s tuo, kad dar apima

-valdymo priemonę, veikiančią ant minėtos lakšto įvyniojimo priemonės,

kurioje minėta bent viena iš lakštų įpakavimo priemonių ir minėtų kontrolės priemonių yra pritaikyta veikti nepriklausomai nuo paduodamos medžiagos į formavimo kamerą greičio.

2. Formavimo ir įpakavimo mazgas pagal 1 punktą, dar apima kreipiančiąją dalį (7), sumontuotą kaip minėtos kompresijos kameros tęsinį, kur minėtos lakštinės vyniojimo priemonės yra sumontuotos lakštui vynioti aplink bent kreipiančiosios dalies dalį.

3. Formavimo ir įpakavimo mazgas pagal 1 arba 2 punktą, kuriame minėta formavimo kamera yra reguliuojama pagal dydį ir (arba) skerspjūvį.

4. Formavimo ir įpakavimo mazgas pagal 2 arba 3 punktą, kuriame minėta kreipiamoji dalis yra reguliuojama pagal dydį ir (arba) skerspjūvį.

5. Formavimo ir įpakavimo mazgas pagal bet kurį vieną 1 - 4 punktą, kuriame lakštinė įpakavimo priemonė apima bent vieną lakštinį išdavimo prietaisą, sumontuotą bent ant vieno turėklo (9).

6. Formavimo ir įpakavimo mazgas pagal bet kurį vieną 1 - 4 punktą, kuriame lakštinė įpakavimo priemonė apima bent vieną atraminį petį (10), turintį bent vieną lakštinį išdavimo prietaisą (11), geriau teleskopinį atraminį petį.

7. Formavimo ir įpakavimo mazgas pagal 5 arba 6 punktą, kuriame lakštinė įpakavimo priemonė apima tarp 2 ir 6 lakštinių išdavimo prietaisų.

8. Formavimo ir įpakavimo mazgas pagal bet kurį vieną ankstesnį punktą, dar apima bent vieną sensorinį įrenginį (16), skirtą kontroliuoti minėtos medžiagos kompresijos laipsnį.

9. Medžiagos formavimo prietaisas (1) į ištisinį strypą ir skirtas šiai medžiagai įpakuoti, apimantis

- medžiagos tiekimo priemonę, skirtą minėtai medžiagai paduoti,
- pirmąją valdymo priemonę, veikiančią minėtą medžiagą tiekiančią priemonę,
- formavimo ir įpakavimo mazgą (2) pagal bet kurį vieną 1 – 8 punktą,

kuriame minėta pirmoji valdymo priemonė, veikianti minėtą medžiagą tiekiančią priemonę, ir minėta valdymo priemonė, veikianti minėtą lakštinę įpakavimo priemonę, yra galinčios veikti atskirai.

10. Prietaisas pagal 9 punktą, dar apima

- bent vieną laidą (5), pritvirtintą ties jo proksimaliniu galu prie minėtos medžiagos tiekimo priemonės arba prie minėto formavimo ir įpakavimo prietaiso užpakalinės sienelės; ir
- laido atlaisviklį, pritaikytą atlaisvinti minėtą laidą.

11. Prietaisas pagal 10 punktą, dar apima priemonę, skirtą matuoti minėtu laido atlaisvikliu atlaisvinto minėto laido atlaisvinimo laipsnį.

12. Prietaisas pagal 10 arba 11 punktą, kuriame minėtas laidas ties jo distaliniu galu yra pritvirtintas prie atitinkamo laido atraminio įrenginio (18) ties medžiagos ištisinio strypo distaliniu galu ir yra sumontuotas įstatyti į medžiagos ištisinį strypą minėtos medžiagos padavimo ir (arba) įpakavimo metu.

13. Medžiagos į ištisinį strypą formavimo ir įpakavimo būdas, apimantis

- minėtos medžiagos padavimą į įpakavimo poziciją, kai minėta medžiaga yra suformuota;
- lakšto vyniojimą aplink minėtą medžiagą tokiu būdu, kad minėtas lakštas bent iš dalies užeitų ant anksčiau užvynioto lakšto apskritumo;
- įpakuotos medžiagos perdavimą iš minėtos įpakavimo pozicijos į saugoti paruoštą poziciją;

b e s i s k i r i a n t i s tuo, kad minėtas medžiagos padavimo žingsnis į įpakavimo poziciją ir minėtas lakšto vyniojimo žingsnis aplink medžiagą yra galintys veikti atskirai.

14. Būdas pagal 13 punktą dar apimantis minėtos medžiagos kompresijos laipsnio tikrinimą minėtos medžiagos padavimo metu.

15. Būdas pagal 13 arba 14 punktą dar apimantis kompresijos kameros diametro bent vieną reguliavimo žingsnį, naudojamą minėto ištisinio strypo formavimui.

16. Būdas pagal 15 punktą, panaudojant formavimo ir įpakavimo mazgą pagal 3 – 8 punktus, apimantis vieną žingsnį, skirtą padidinti minėto ištisinio baro diametrą padidinant kompresijos kameros diametrą, ir vieną paskesnį žingsnį, skirtą sumažinti minėto ištisinio strypo minėtą diametrą per kompresijos kameros diametro sumažinimą.

---

(51) Int.Cl. ***A01N 3/00*** (2006.01)
A01N 25/22 (2006.01)
A01N 27/00 (2006.01)

(11) **1597967**

(96) 05252814.8

(96) 2005 05 07

(97) 2005 11 23

(97) 2013 06 26

(30) 572742 P, 2004 05 19, US

(72) Kostansek, Edward Charles, US
Stevens, Bridget Marie, US

(73) ROHM AND HAAS COMPANY, Philadelphia, Pennsylvania 19106-2399, US

(74) Liucija JANICKAITĖ, 29, Inpatra UAB, Šeškinės g. 59-53, LT-07162 Vilnius, LT

(54) Kompozicijos su ciklopropenais ir metalo kompleksadarių agentais

Apibrėžties punktai: 6, brėžiniai: 0.

(57) 1. Būdas, apimantis kompozicijos, sudarytos iš vandens, kontaktavimo etapą, ir toliau apimantis

a) vieną arba daugiau šios formulės ciklopropenų

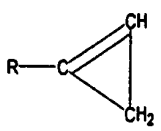

kur R yra vandenilis arba pakeistas arba nepakeistas alkilas, alkenilas, alkinilas, cikloalkilas, cikloalkilalkilas, fenilas arba naftilo grupė; kur pakaitalai, jei yra, yra nepriklausomai halogenas, alkoksi grupė arba pakeista arba nepakeista fenoksi grupė, kur ciklopropenas yra inkapsuliuotas per molekulinį inkapsuliuotą agentą, tai yra ciklodekstriną arba ciklodekstrinų mišinį; ir

b) vieną arba daugiau chelatuojančių agentų, pasirinktų iš grupės, susidedančios iš amino karboksilinių rūgščių, 1,3-diketonų, hidroksikarboksilinių rūgščių, poliaminų, aminoalkoholių, aromatinių heterociklinių bazių, fenolo, aminofenolų, oksimų, Shiff bazių, sieros junginių ir jų mišinių; augalų arba lygiaverčių augalų.

2. Būdas pagal 1 punktą, kur R yra (C_1-C_8)alkilas.

3. Būdas pagal 1 punktą, kur R yra metilas.

4. Būdas pagal 1 punktą, kur vienas arba daugiau chelatuojančių agentų apima vieną arba daugiau amino karboksilinių rūgščių.

5. Būdas pagal 1 punktą, kur kontaktavimas apima purškimą arba panardinimą, arba abu.

6. Būdas pagal 5 punktą, kur kontaktavimas apima purškimą.

---

(51) Int.Cl. ***A01N 63/00*** (2006.01)
A61K 35/74 (2006.01)
A61K 9/16 (2006.01)
A61K 9/19 (2006.01)
A23L 1/30 (2006.01)
A61K 9/48 (2006.01)

(11) **1962873**

(96) 05854220.0

(96) 2005 12 14

(97) 2008 09 03

(97) 2013 05 29

(86) PCT/US2005/045457

(86) 2005 12 14

(87) WO 2007/070052

(87) 2007 06 21

(72) KAUL, Poonam, US
SIDHU, Harmeet, US

(73) OxThera Intellectual Property AB, 114 36 Stockholm, SE

(74) Jurga PETNIŪNAITĖ, 51, AAA Law, J.Jasinskio g. 16A, LT-03163 Vilnius, LT

(54) Farmacinės kompozicijos, apimančios oksalato kiekį sumažinančias bakterijas

Apibrėžties punktai: 10, brėžiniai: 4.

(57) 1. Kompozicija skirta oksalato koncentracijos sumažinimui žmoguje arba gyvūne, susidedanti iš miltelių, apimančių oksalatą sumažinančią kompoziciją, apimančią:

a) nuo 0,5 % iki 95 % oksalatą sumažinančių bakterijų;

b) nuo 0,1 % iki 50 % disacharido;

c) nuo 3 % iki 85 % maltodekstrino;

d) nuo 0,5 % iki 25 % alginato; ir

e) nuo 1,0 % iki 60 % oligofruktozės;

ir kur oksalatą sumažinančios bakterijos yra *Oksalobakter formigene.*

2. Kompozicija pagal 1 punktą, kur oksalatą sumažinančios bakterijos yra *Oksalobakter formigenes* atmaina HCl.

3. Kompozicija pagal 1 punktą, kur oksalatą sumažinanti kompozicija turi cfu/gm bent apie 1 x 10^3 iki apie 1 x 10^{13} oksalatą sumažinančių bakterijų.

4. Kompozicija pagal 1 punktą, kur oksalatą sumažinančios kompozicijos vienos dozės oksalatą sumažinančio baltymo aktyvumas yra nuo apie 5 vienetų iki apie 5 000 vienetų.

5. Kompozicija skirta oksalato sumažinimui, apimanti efektyvų kiekį oksalatą mažinančio aktyvumo, kuris sumažins esančio oksalato dalį, apimanti:

0,5 % iki 95 % gyvybingų, liofilizuotų, oksalatą mažinančių bakterijų; ir

95 % iki 0,5 % farmaciškai priimtino ekscipiento;

kur kompozicija yra milteliai.

6. Kompozicija pagal 5 punktą, kur oksalatą mažinančios bakterijos yra *Oksalobakter formigenes.*

7. Kompozicija pagal 6 punktą, kur oksalatą mažinančios bakterijos yra *Oksalobakter formigenes* atmaina HCl.

8. Oksalatą mažinančių farmacinių miltelių kompozicijos gamybos būdas, apimantis:

oksalatą mažinančių bakterijų *Oksalobakter formigenes* pateikimą bent 1 x 10^3 iki 1 x 10^{13} koncentracijos;

pasirenkamai, oksalatą mažinančių bakterijų maišymą su vienu arba daugiau farmaciškai priimtinų ekscipientų;

bakterijų liofilizavimą;

bakterijų pridėjimą į farmacinį nešiklį, susidedantį iš miltelių.

9. Būdas pagal 8 punktą, kur ekscipientas apima vieną arba daugiau iš disacharido, maltodekstrino, alginato arba oligofruktozės.

10. Būdas pagal 8 punktą, kur oksalatą mažinančios bakterijos yra *Oksalobakter formigenes* atmaina HCl.

---

(51) Int.Cl. ***A01N 63/00*** (2006.01)
A61K 38/17 (2006.01)

(11) **2048955**

(96) 07799765.8

(96) 2007 07 23

(97) 2009 04 22

(97) 2013 08 21

(86) PCT/US2007/074142

(86) 2007 07 23

(87) WO 2008/011636

(87) 2008 01 24

(30) 832497 P, 2006 07 21, US
920260 P, 2007 03 27, US

(72) WANG, Pin, US
YANG, Lili, US
BALTIMORE, David, US

(73) California Institute of Technology, Pasadena CA 91125, US

(74) Jurga PETNIŪNAITĖ, 51, AAA Law, J.Jasinskio g. 16A, LT-03163 Vilnius, LT

(54) Tikslingas genų pristatymas vakcinavimui dendritinėmis ląstelėmis

Apibrėžties punktai: 15, brėžiniai: 0.

(57) 1. Antigeną koduojančio lentivirusinio vektoriaus pristatymo į dendritinę ląstelę, ekspresuojančią DC-SIGN (dendritinių ląstelių specifinis ICAM-3 (tarpląstelinės adhezijos molekules 3)-sugaunantis neintegrinas) *in vivo* būdas, kur būdas apima:

dendritinės ląstelės transdukavimą rekombinantiniu virusu, kur rekombinantinis virusas apima minėtą lentivirusinį vektorių,

kur rekombinantinis virusas apima alfaviruso glikoproteiną, kuris nukreiptas į minėtą ląstelę, vykdančią DC-SIGN raišką,

kur minėtas glikoproteinas yra alfaviruso E2 glikoproteinas, mutuotas heparano sulfatą prisijungiančioje vietoje tam, kad būtų sumažintas arba visai panaikintas jo prisijungimas prie heparano sulfato.

2. Būdas pagal 1 punktą, kur minėtas glikoproteinas yra Sindbis E2 glikoproteinas, mutuotas heparano sulfatą prisijungiančioje vietoje.

3. Būdas pagal 2 punktą, kur virusas apima Sindbis E1 baltymą ir Sindbis E2 baltymą ir pasirenkamai (a) apima sekas iš graužikų leukemijos viruso (MLV) genomo arba iš žmogaus imunodeficito viruso (ŽIV) genomo, ir/arba koduoją naviko antigeną arba ŽIV antigeną.

4. Rekombinantinis virusas pagal bet kurį vieną 1 – 3 punktą, arba farmacinė kompozicija, apimanti minėtą rekombinantinį virusą.

5. Rekombinantinis virusas, apimantis lentivirusinį vektorių koduojantį antigeną ir alfaviruso glikoproteiną, kuris nukreiptas į minėtą ląstelę,

vykdančią DC-SIGN raišką, kur minėtas glikoproteinas yra alfaviruso E2 glikoproteinas, mutuotas heparano sulfatą prisijungiančioje vietoje tam, kad būtų sumažintas arba visai panaikintas jo prisijungimas prie heparano sulfato, skirtas panaudoti imuninės sistemos reakcijos į minėtą antigeną žinduolyje stimuliavimui.

6. Rekombinantinis virusas, skirtas naudoti pagal 5 punktą, kur minėtas glikoproteinas yra Sindbis E2 glikoproteinas, mutuotas heparano sulfatą prisijungiančioje vietoje.

7. Rekombinantinis virusas, skirtas naudoti pagal 5 arba 6 punktą, kur žinduolis yra žmogus.

8. Rekombinantinis virusas, skirtas naudoti pagal 5, 6 arba 7 punktą, kur virusas apima Sindbis E1 baltymą ir Sindbis E2 baltymą.

9. Rekombinantinis virusas, skirtas naudoti pagal bet kurį vieną 5 - 8 punktą, kur lentivirusinis vektorius apima sekas iš graužikų leukemijos viruso (MLV) genomo arba iš ŽIV genomo.

10. Rekombinantinis virusas, skirtas naudoti pagal bet kurį vieną 5 - 9 punktą, kur antigenas yra naviko antigenas arba ŽIV antigenas.

11. Rekombinantinis virusas, skirtas naudoti pagal bet kurį vieną 5 - 10 punktą, kur rekombinantinis virusas koduoja antrą dominantį geną, tokį kaip subrendimo faktorių, parinktą iš grupės, susidedančios iš GM-CSF, IL-2, IL-4, IL6, IL-7, IL-15, IL-21, IL-23, TNFα, B7.1, B7.2, 4-1 BB, CD40 ligando (CD40L) ir vaistais indukuojamo CD40 (iCD40).

12. Dendritinė ląstelė, pakeista rekombinantiniu virusu, kur rekombinantinis virusas yra kaip apibrėžta pagal bet kurį vieną 1 – 3 punktą.

13. Rekombinantinis virusas, skirtas naudoti pagal 5 punktą, kur antigenas yra su naviku susijęs antigenas, virusinis antigenas, bakterinis antigenas, grybelinis antigenas, pirmuonio parazito antigenas, kirmėlinio parazito antigenas arba ektoparazito antigenas.

14. Rekombinantinis virusas, skirtas naudoti pagal 13 punktą,

kur minėtas su naviku susiję antigenas yra parinktas iš grupės, susidedančios iš Her-2 receptoriaus, MAGE, BAGE, RAGE, ir NY-ESO, MART-1/Melan-A, gp100, gp75, mda-7, tirozinazo ir su tirozinazu susijusio baltymo, prostatos specifinio membranos antigeno (PSMA), prostatos specifinio antigeno (PSA), mutuoto ras, bcr/abl pertvarkymo, Her2/naujo, mutuoto arba laukinio tipo p53, citochromo P450 1B1, N-acetilgliukozaminiltransferazės-V; žmogaus papilomos viruso baltymų E6 ir E7; karcinoembrioninio antigeno ir alfa-fetoproteino;

kur minėtas virusinis antigenas yra parinktas iš grupės, susidedančios iš adenoviruso polipeptidų, alfaviruso polipeptidų, kaliciviruso polipeptido, kaliciviruso kapsidės antigeno, koronaviruso polipeptidų, maro viruso polipeptidų, Ebola viruso polipeptidų, enteroviruso polipeptidų, flavi viruso polipeptidų, hepatito viruso (AE) polipeptidų, hepatito B šerdies arba paviršiaus antigeno, herpeso viruso polipeptidų, paprastojo herpeso viruso glikoproteino, varicela zoster viruso glikoproteino, imunodeficito viruso polipeptidų, žmogaus imunodeficito viruso apvalkalo arba proteazės, infekcinio peritonito viruso polipeptidų, gripo viruso polipeptidų, gripo A hemaglutinino, gripo A neuraminidazės, gripo A nukleoproteino, leukemijos viruso polipeptidų, Marburgo viruso polipeptidų, ortomikso viruso polipeptidų, papilomos viruso polipeptidų, paragripo viruso polipeptidų, paragripo viruso hemagliutinino/neuraminidazės, paramikso viruso polipeptidų, parvoviruso polipeptidų, pestiviruso polipeptidų, pikorna viruso polipeptidų, poliomielito viruso kapsidžių polipeptido, raupų viruso polipeptidų, karvių raupų viruso polipeptido, pasiutligės viruso polipeptidų, pasiutligės viruso glikoproteino G, reoviruso polipeptidų, retroviruso polipeptidų, ir rotaviruso polipeptidų;

kur minėtas bakterinis antigenas yra parinktas iš grupės, susidedančios iš *Actinomyces* polipeptidų, *Baciillus* polipeptidų, *Bakteroides* polipeptidų, *Bordetella* polipeptidų, *Bartonella* polipeptidų, *Borrelia* polipeptidų, *B. burgdorferi* OspA, *Brucella* polipeptidų, *Campylobacter* polipeptidų, *Capnocytophaga* polipeptidų, *Chlamydia* polipeptidų, *Clostridium* polipeptidų, *Corynebacterium* polipeptidų, *Coxiella* polipeptidų, *Dermatophilus* polipeptidų, *Enterococcus* polipeptidų, *Ehrlichia* polipeptidų, *Escherichia* polipeptidų, *Francisella* polipeptidų, *Fusobacterium* polipeptidų, *Haemobartonella* polipeptidų, *Haemophilus* polipeptidų, H. gripo tipo b išorinės membranos baltymo, *Helicobacter* polipeptidų, *Klebsiella* polipeptidų, L-formos bakterijos polipeptidų, *Leptospira* polipeptidų, *Listeria* polipeptidų, *Mycobacteria* polipeptidų, *Mycoplasma* polipeptidų, *Neisseria* polipeptidų, *Neorickettsia* polipeptidų, *Nocardia* polipeptidų, *Pasteurella* polipeptidų, *Peptococcus* polipeptidų, *Peptostreptococcus* polipeptidų, *Pneumococcus* polipeptidų, *Proteus* polipeptidų, *Pseudomonas* polipeptidų, *Rickettsia* polipeptidų, *Rochalimaea* polipeptidų, *Salmonella* polipeptidų, *Shigella* polipeptidų, *Staphylococcus* polipeptidų, *Streptococcus* polipeptidų, *S. pyogenes* M baltymų, *Treponema* polipeptidų, ir *Yersinia* polipeptidų, *Y. pestis* F1 antigeno ir *Y. pestis* V antigeno;

kur minėtas grybelinis antigenas yra parinktas iš grupės, susidedančios iš *Absidia* polipeptidų, *Acremonium* polipeptidų, *Alternaria* polipeptidų, *Aspergillus* polipeptidų, *Basidiobolus* polipeptidų, *Bipolaris* polipeptidų, *Blastomyces* polipeptidų,

Candida polipeptidų, *Coccidioides* polipeptidų, *Conidiobolus* polipeptidų, *Cryptococcus* polipeptidų, *Curvalaria* polipeptidų, *Epidermophyton* polipeptidų, *Exophiala* polipeptidų, *Geotrichum* polipeptidų, *Histoplasma* polipeptidų, *Madurella* polipeptidų, *Malassezia* polipeptidų, *Microsporum* polipeptidų, *Moniliella* polipeptidų, *Mortierella* polipeptidų, *Mucor* polipeptidų, *Paecilomyces* polipeptidų, *Penicillium* polipeptidų, *Phialemonium* polipeptidų, *Phialophora* polipeptidų, *Prototheca* polipeptidų, *Pseudallescheria* polipeptidų, *Pseudomicrodochium* polipeptidų, *Pythium* polipeptidų, *Rhinosporidium* polipeptidų, *Rhizopus* polipeptidų, *Scolecobasidium* polipeptidų, *Sporothrix* polipeptidų, *Stemphylium* polipeptidų, *Trichophyton* polipeptidų, *Trichosporon* polipeptidų, ir *Xylohypha* polipeptidų;

kur minėtas protozoano antigenas yra parinktas iš grupės, susidedančios iš *Babesia* polipeptidų, *Balantidium* polipeptidų, *Besnoitia* polipeptidų, *Cryptosporidium* polipeptidų, *Eimeria* polipeptidų, *Encephalitozoon* polipeptidų, *Entamoeba* polipeptidų, *Giardia* polipeptidų, *Hammondia* polipeptidų, *Hepatozoon* polipeptidų, *Isospora* polipeptidų, *Leishmania* polipeptidų, *Microsporidia* polipeptidų, *Neospora* polipeptidų, *Nosema* polipeptidų, *Pentatrichomonas* polipeptidų, *Plasmodium* polipeptidų, P. *falciparum circumsporozoite* (PfCSP), *sporozoite* paviršiaus baltymo 2 (PfSSP2), kepenų būklės antigeno 1 (PfLSA1 c-term) karboksilinės grupės, eksportuotas baltymas 1 (PfExp1), *Pneumocystis* polipeptidų, *Sarkocystis* polipeptidų, *Schistosoma* polipeptidų, *Theileria* polipeptidų, *Toxoplasma* polipeptidų, ir *Trypanosoma* polipeptidų;

kur minėtas helminto antigenas yra parinktas iš grupės, susidedančios iš *Acanthocheilonema* polipeptidų, *Aelurostrongylus* polipeptidų, *Ancylostoma* polipeptidų, *Angiostrongylus* polipeptidų, *Ascaris* polipeptidų, *Brugia* polipeptidų, *Bunostomum* polipeptidų, *Capillaria* polipeptidų, *Chabertia* polipeptidų, *Cooperia* polipeptidų, *Crenosoma* polipeptidų, *Dictyocaulus* polipeptidų, *Dioctophyme* polipeptidų, *Dipetalonema* polipeptidų, *Diphyllobothrium* polipeptidų, *Diplydium* polipeptidų, *Dirofilaria* polipeptidų, *Dracunculus* polipeptidų, *Enterobius* polipeptidų, *Filaroides* polipeptidų, *Haemonchus* polipeptidų, *Lagochilascaris* polipeptidų, *Loa* polipeptidų,

Mansonella polipeptidų, *Muellerius* polipeptidų, *Nanophyetus* polipeptidų, *Necator* polipeptidų, *Nematodirus* polipeptidų, *Oesophagostomum* polipeptidų, *Onchocerca* polipeptidų, *Opisthorchis* polipeptidų, *Ostertagia* polipeptidų, *Parafilaria* polipeptidų, *Paragonimus* polipeptidų, *Parascaris* polipeptidų, *Physaloptera* polipeptidų, *Protostrongylus* polipeptidų, *Setaria* polipeptidų, *Spirocerca* polipeptidų, *Spirometra* polipeptidų, *Stephanofilaria* polipeptidų, *Strongyloides* polipeptidų, *Strongylus* polipeptidų, *Thelazia* polipeptidų, *Toxascaris* polipeptidų, *Toxocara* polipeptidų, *Trichinella* polipeptidų, *Trichostrongylus* polipeptidų, *Trichuris* polipeptidų, *Uncinaria* polipeptidų, ir *Wuchereria* polipeptidų;ir

kur minėtas ektoparazito antigenas yra parinktas iš grupės, susidedančios iš blusų polipeptidų; erkių polipeptidų, kietųjų erkių polipeptidų, minkštųjų erkių polipeptidų; musių polipeptidų, mašalų polipeptidų, uodų polipeptidų, smėlio musių polipeptidų, juodųjų musių polipeptidų, arklinių musių polipeptidų, *Haematobia irritans* polipeptidų, *Chrysops callidus* polipeptidų, cece musių polipeptidų, *Stomoxys calcitrans* polipeptidų, miazę sukeliančių musių polipeptidų ir kandančio mašalo musės polipeptidų; skruzdėlinių musių polipeptidų; *Acroceridae* polipeptidų, utėlinių musių polipeptidų; erkinių musių polipeptidų; patalinių blakių musių polipeptidų ir *Triatominae* polipeptidų.

15. Rekombinantinis virusas, skirtas naudoti pagal 5 punktą, kur rekombinantinis virusas yra įvedamas po oda arba į odą.

---

(51) Int.Cl. ***A23C 9/142*** (2006.01)
A23C 9/146 (2006.01)
C13K 5/00 (2006.01)
A23C 21/00 (2006.01)
A23C 1/04 (2006.01)
A23C 9/14 (2006.01)
A23J 3/08 (2006.01)
A23L 1/09 (2006.01)
A23L 2/39 (2006.01)
A23G 1/40 (2006.01)
A23G 1/46 (2006.01)

(11) **1958514**

(96) 07002615.8

(96) 2007 02 07

(97) 2008 08 20

(97) 2013 04 10

(72) De Jesus Guerra Gonzales, Omar, DE
Rocklage, Bernard, Dr.-Ing., DE
Bernauer, Hans-Peter, DE

(73) Kraft Foods R & D, Inc., Northfield, IL 60093, US

(74) Jurga PETNIŪNAITĖ, 51, AAA Law, J.Jasinskio g. 16A, LT-03163 Vilnius, LT

(54) Modifikuotų išrūgų mielių gamybos būdas

Apibrėžties punktai: 3, brėžiniai: 0.

(57) 1. Modifikuotų išrūgų miltelių, turinčių laktozės kiekį nuo 80 iki 95 %, baltymų kiekį nuo 0,5 iki 2 % ir pelenų kiekį nuo 0,5 iki 2 % gamybos iš išrūgų permeato arba jo mišinių gamybos būdas, susidedantis iš žingsnių:

a) išrūgų permeato paruošimo ultrafiltravimu ir nanofiltravimu iš varškės ir pasirinktinai pasterizavimu,

b) išrūgų permeato demineralizavimu jonų mainų procese, b e s i s k i r i a n č i a m e tuo, kad išrūgų permeatas praleidžiamas per katijonų mainų dervą ir anijonų mainų dervą,

c) bent dalies laktozės, esančios išrūgų permeate, iškristalinimo,

d) išrūgų permeato purškiamojo džiovinimo.

2. Būdas pagal 1 punktą, kur demineralizacijos laipsnis (DD) b) žingsnyje yra mažiausiai 90 %, kur DD yra skaičiuojamas kaip

$$DD = (IB - IA)/IB ,$$

kur IB jonų koncentracija mol/l permeate prieš jonų mainų žingsnį ir IA yra jonų koncentracija mol/l permeate po jonų mainų žingsnio.

3. Būdas pagal 1 arba 2 punktą, kur c) žingsnyje mažiausiai 80 % laktozės yra kristalizuota.

---

(51) Int.Cl. ***A23L 1/227*** (2006.01)
(11) **1867241**
(96) 06729851.3
(96) 2006 03 17
(97) 2007 12 19
(97) 2013 08 07
(86) PCT/JP2006/305903
(86) 2006 03 17
(87) WO 2006/104022
(87) 2006 10 05
(30) 2005087485, 2005 03 25, JP
(72) HAYASHI, Kazuhiro, JP
KOJIMA, Mari, JP
YAMANAKA, Tomohiko, JP
KAWAGUCHI, Hirokazu, JP
TAMURA, Hiroshi, JP
MIYAMURA, Naohiro, JP
(73) Ajinomoto Co., Inc., Tokyo 104-8315, JP
(74) Marija LENKUTIENĖ, 6, Patentinių paslaugų centras, UAB, J. Basanavičiaus g. 11/1, LT-03108 Vilnius, LT
(54) Pagardas, sustiprinantis skonį
Apibrėžties punktai: 4, brėžiniai: 0.
(57) 1. Kokumi skonį suteikiantis pagardas, b e s i s k i r i a n t i s tuo, kad, kaip aktyviąją sudedamąją dalį apima glikopeptidą, kuris susideda iš vienas su kitu sujungtų cukraus grandinės ir peptido, kur glikopeptido struktūra yra išreiškiama toliau pateikta sekos <1> formule, o molekulinė masė yra nuo 3 000 iki 30 000:
Sekos <1> formulė

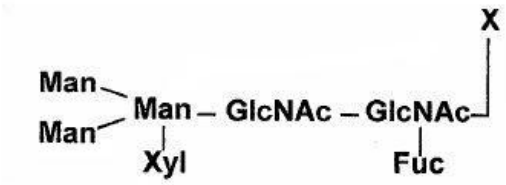

kur Man reiškia manozės liekaną, Xyl reiškia ksilozės liekaną, GlcNAc reiškia N-acetilgliukozamino liekaną, Fuc reiškia fukozės liekaną, o X reiškia peptido liekaną.

2. Kokumi skonį suteikiantis pagardas pagal apibrėžties 1 punktą, b e s i s k i r i a n t i s tuo, kad glikopeptidas yra augalinio baltymo koji pelėsinio hidrolizato formoje.

3. Kokumi skonį suteikiantis pagardas pagal apibrėžties 1 arba 2 punktą, b e s i s k i r i a n t i s tuo, kad glikopeptidas yra kviečių glitimo arba nuriebalintų sojos pupelių fermentinio hidrolizato formoje.

4. Maistas arba gėrimas, b e s i s k i r i a n t i s tuo, kad yra pagardintas pagardu pagal bet kurį vieną iš apibrėžties nuo 1 iki 3 punktų.

---

(51) Int.Cl. ***A24D 3/02*** (2006.01)
A24D 3/04 (2006.01)
A24D 3/06 (2006.01)
(11) **2503911**
(96) 10790723.0
(96) 2010 11 23
(97) 2012 10 03
(97) 2013 07 10
(86) PCT/EP2010/007085
(86) 2010 11 23
(87) WO 2011/060961
(87) 2011 05 26
(30) 09252666, 2009 11 23, EP
(72) BESSO, Clément, CH
KUERSTEINER, Charles, CH
(73) Philip Morris Products S.A., 2000 Neuchātel, CH
(74) Otilija KLIMAITIENĖ, 35, AAA Law, J.Jasinskio g. 16A, LT-03163 Vilnius, LT
(54) Naujas filtro segmentas, apimantis substratą su dūmą keičiančiu agentu
Apibrėžties punktai: 15, brėžiniai: 5.
(57) 1. Filtro segmentas (16), skirtas naudoti rūkomojo gaminio (10, 20, 30, 40, 50) filtre (14), filtro segmentas (16), apimantis nelaminarinį substratą (20), turintį bent vieną dūmą keičiantį agentą, kur nelaminarinis substratas (20) yra filtro segmento (16) korpuse ir yra suformuotas iš suvynioto filtro kamščio, kurio laidumas orui yra bent apie 3000 koresto vienetų.

2. Filtro segmentas (16) pagal 1 punktą, kur nelaminarinis substratas (20) yra suformuotas iš suvynioto filtro kamščio, kurio laidumas orui yra tarp apie 5000 koresto vienetų ir apie 30 000 koresto vienetų.

3. Filtro segmentas (16) pagal 2 punktą, kur nelaminarinis substratas (20) yra suformuotas iš suvynioto filtro kamščio, kurio laidumas orui yra tarp apie 6000 koresto vienetų ir apie 24 000 koresto vienetų.

4. Filtro segmentas (16) pagal 1, 2 arba 3 punktą, kur nelaminarinis substratas (20) yra suformuotas iš suvynioto filtro kamščio, kurio gramatūra yra tarp apie 10 g/m^2 ir apie 80 g/m^2.

5. Filtro segmentas (16) pagal bet kurį 1- 4 punktą, kur nelaminarinis substratas (20) turi mentolio.

6. Filtro segmentas (16) pagal bet kurį ankstesnį punktą, kur nelaminarinis substratas (20) yra nudažytas.

7. Filtro segmentas (16) pagal bet kurį ankstesnį punktą, kur nelaminarinis substratas (20) yra suformuotas kaip gija iš vienos arba daugiau suvyniojamo filtro kamščio juostos.

8. Filtro segmentas (16) pagal 7 punktą, kur nelaminarinio substrato (20) skersmuo yra tarp apie 0,5 mm ir apie 3 mm.

9. Filtro segmentas (16) pagal 7 arba 8 punktą, kur nelaminarinis substratas (20) tęsiasi ašiškai, filtro segmento (16) korpuse.

10. Gijos ritė, skirta naudoti filtro segmento (16) pagal bet kurį ankstesnį punktą, gamyboje, kur gija yra suformuota iš suvynioto filtro kamščio, kurio laidumas orui yra bent 3000 koresto vienetų ir kurio skersmuo yra tarp apie 0,5 mm ir apie 3 mm.

11. Rūkomojo gaminio (10, 20, 30, 40, 50) filtras (14), apimantis filtro segmentą (16), pagal bet kurį 1-9 punktą.

12. Rūkomojo gaminio (30, 50) daugiasegmentis filtras (14), apimantis filtro segmentą (16) pagal bet kurį 1-9 punktą, ties jo anga.

13. Rūkomasis gaminys (10, 20, 30, 40, 50), apimantis filtrą (14) pagal 11 arba 12 punktą.

14. Suvyniojamo filtro kamščio, kurio laidumas orui yra bent apie 3000 koresto vienetų, panaudojimas kaip nelaminarinio substrato (20) bent vienam dūmą keičiančiam agentui, rūkomojo gaminio (10, 20, 30, 40, 50) filtre (14), esančiame filtro segmento (16) korpuse.

15. Būdas, skirtas keisti dūmą, kurį sukuria rūkomasis gaminys (10, 20, 30, 40, 50), apimantis filtrą (14), būdas, apimantis nelaminarinį substratą (20), suformuotą iš suvyniojamo filtro kamščio, kurio laidumas orui yra bent apie 3000 koresto vienetų, turinčio bent vieno dūmą keičiantį agentą filtre, filtro (14) segmento (16) korpuse.

---

(51) Int.Cl. ***A24F 47/00*** (2006.01)
(11) **2493341**
(96) 10781821.3
(96) 2010 10 26
(97) 2012 09 05
(97) 2013 07 17
(86) PCT/EP2010/006534
(86) 2010 10 26
(87) WO 2011/050943
(87) 2011 05 05
(30) 09252490, 2009 10 27, EP
(72) THORENS, Michel, CH
FLICK, Jean-Marc, CH
COCHAND, Olivier, Yves, CH
DUBIEF, Flavien, CH
(73) Philip Morris Products S.A., 2000 Neuchātel, CH
(74) Otilija KLIMAITIENĖ, 35, AAA Law, J.Jasinskio g. 16A, LT-03163 Vilnius, LT
(54) Rūkymo sistema turinti skysčio talpinimo dalį ir pagerintas oro tėkmės savybes
Apibrėžties punktai: 14, brėžiniai: 12.
(57) 1. Rūkymo sistema (100) apimanti:

kapiliarinį tamponą (117), turintį skaidulinę arba korėtą struktūrą, skirtą skysčio laikymui;
bent vieną kaitintuvą (119), skirtą skysčio kaitinimui bent dalyje kapiliarinio tampono tam, kad būtų suformuotas aerozolis, kaitintuvas, apimantis vielos ritę, bent dalinai apsupančią kapiliarinį tamponą;
bent vieną oro įėjimą (123), bent vieną oro išėjimą (125) ir kamerą (127) tarp oro įėjimo ir oro išėjimo, oro įėjimas, oro išėjimas ir kamera yra išdėstyti taip, kad būtų apibrėžtas oro tėkmės kelias nuo oro įėjimo į oro išėjimą per kapiliarinį tamponą tam, kad aerozolis būtų nuneštas į oro išėjimą; ir
bent vieną kreiptuvą (201), skirtą nukreipti oro tėkmę oro tėkmės kanale ir tą bent vieną kreiptuvą, apibrėžiantį apribotos oro tėkmės skerspjūvį per tamponą (117), kuris privers oro tėkmę greitėti tam, kad būtų valdomas dalelių dydis aerozolyje.

2. Rūkymo sistema pagal 1 punktą, kur bent vienas kreiptuvas (201) yra išdėstytas taip, kad oro tėkmės greitis tampone (117) yra didesnis negu oro tėkmės greitis tampono pradžioje, žiūrint oro tėkmės kryptimi.

3. Rūkymo sistema pagal 1 arba 2 punktą, kur bent vienas kreiptuvas (201) yra išdėstyta tam, kad kontroliuotų aerozolio dalelių dydį, kad jų skersmuo būtų iš esmės mažesnis negu 1.5 mikrometrų.

4. Rūkymo sistema pagal bet kurį ankstesnį punktą, papildomai apimanti korpusą (101), ir kur tą bent vieną kreiptuvą, skirtą nukreipti oro tėkmei, pateikia korpuso vidinė forma.

5. Rūkymo sistema pagal bet kurį ankstesnį punktą, papildomai apimanti korpusą (101), ir kur korpuso

vidinė forma bent dalinai apibrėžia kameros (122) formą.

6. Rūkymo sistema pagal bet kurį ankstesnį punktą, papildomai apimanti korpusą (101), ir kur korpuso viduje, už tampono, žiūrint oro srauto tėkmės kryptimi, yra suformuota kliūtis (505) tam, kad būtų sugautos didelės aerozolio dalelės.

7. Rūkymo sistema pagal bet kurį ankstesnį punktą, papildomai apimanti korpusą (101), ir kur tas bent vienas kreiptuvas, skirtas nukreipti oro srovę, yra pateiktas kaip vienas arba daugiau korpuse esančių, išimamų įdėklų (201).

8. Rūkymo sistema pagal 7 punktą, kur bent vienas iš išimamų įdėklų yra už kapiliarinio tampono, žiūrint oro tėkmės kryptimi, ir apima kliūtį (505), skirtą didelių aerozolio dalelių sulaikymui.

9. Rūkymo sistema pagal bet kurį ankstesnį punktą, kur kapiliarinis tamponas (117) yra ištęstas ir kur kreiptuvai (201) yra sukonfigūruoti tam, kad nukreiptų oro tėkmę prieš kapiliarinį tamponą, žiūrint oro tėkmės kryptimi, kapiliarinio tampono išilginei ašiai iš esmės lygiagrečia kryptimi.

10. Rūkymo sistema pagal bet kurį ankstesnį punktą, kur kapiliarinis tamponas (117) yra ištęstas ir kur kreiptuvai (201) yra sukonfigūruoti tam, kad nukreiptų oro tėkmę už kapiliarinio tampono, žiūrint oro tėkmės kryptimi, kapiliarinio tampono išilginei ašiai iš esmės lygiagrečia kryptimi.

11. Rūkymo sistema pagal bet kurį ankstesnį punktą, kur kreiptuvai (803) yra sukonfigūruoti tam, kad spirale nukreiptų oro tėkmę aplink kapiliarinį tamponą.

12. Rūkymo sistema pagal bet kurį ankstesnį punktą, kur kapiliarinis tamponas (117) yra ištęstas ir kur kreiptuvai (601) yra sukonfigūruoti tam, kad nukreiptų oro tėkmę ant kapiliarinio tampono, kapiliarinio tampono išilginei ašiai iš esmės statmena kryptimi.

13. Rūkymo sistema pagal bet kurį ankstesnį punktą, kur kapiliarinis tamponas (117) yra ištęstas ir kur kreiptuvai (601) yra sukonfigūruoti tam, kad nukreiptų oro tėkmę nuo kapiliarinio tampono, kapiliarinio tampono išilginei ašiai iš esmės statmena kryptimi.

14. Rūkymo sistema pagal bet kurį ankstesnį punktą, kur kapiliarinis tamponas (117) yra ištęstas ir kur kreiptuvai (603) yra sukonfigūruoti tam, kad nukreiptų oro tėkmę nuo kapiliarinio tampono, kapiliarinio tampono išilginei ašiai iš esmės lygiagrečia kryptimi.

---

(51) Int.Cl. ***A61F 13/15*** (2006.01)
B29B 15/12 (2006.01)
A61F 13/514 (2006.01)
A61F 13/49 (2006.01)
B29D 28/00 (2006.01)

(11) **2467250**

(96) 10754574.1

(96) 2010 08 13

(97) 2012 06 27

(97) 2013 07 10

(86) PCT/IB2010/053667

(86) 2010 08 13

(87) WO 2011/021137

(87) 2011 02 24

(30) BO20090553, 2009 08 20, IT

(72) FERRAIOLO, Francesco, IT

(73) OFFICINE MACCAFERRI S.p.A., 40069 Zola Predosa (BO), IT

(74) Stanislava TELEIŠIENĖ, 31, UAB „Brainera“, Savanorių pr. 217, LT-02300 Vilnius, LT

(54) Paviršiaus padengimo konstrukcija ir šios konstrukcijos gamybos įranga ir būdas

Apibrėžties punktai: 9, brėžiniai: 6.

(57) 1. Paviršiaus padengimo konstrukcijos (6) gamybos įranga, šią įrangą sudaro:

- įrangos įėjimo zona ir įrangos išėjimo zona, skirtos tinklelio tipo sutvirtinančiam elementui (10),
- slinkimo priemonės (4), skirtos procese stumti tinklelio tipo sutvirtinantį elementą (10) išilgai iš anksto nustatyto takelio nuo įėjimo zonos link išėjimo zonos,
- tiekimo priemonės (11) siūlų formos (7) skysto pavidalo plastiko medžiagai tiekti tinklelio tipo sutvirtinančiam elementui (10),
- aušinimo priemonės (2, 3) procese aušinti siūlų formos (7) plastiko medžiagą ir tokiu būdu ant tinklelio tipo sutvirtinančio elemento (10) suformuoti raizgytą plastiko struktūrą,

b e s i s k i r i a n t i tuo, kad įėjimo zona ir išėjimo zona išdėstytos viena prieš kitą išilgai iš anksto nustatyto takelio tiekimo priemonių (11) atžvilgiu.

2. Įranga pagal 1 punktą, b e s i s k i r i a n t i tuo, kad slinkimo priemones sudaro velenėlis (4), sujungtas su paleidimo priemonėmis, skirtomis procese sukelti jo sukimąsi apie ašį tam, kad būtų stumiamas tinklelio tipo sutvirtinantis elementas išilgai iš anksto nustatyto takelio.

3. Įranga pagal 2 punktą, b e s i s k i r i a n t i tuo, kad tiekimo priemonės (11) išdėstytos pasroviui nuo įėjimo zonos ir prieš velenėlį (4), skirtą stumti išilgai iš anksto nustatyto takelio.

4. Įranga pagal 3 punktą, b e s i s k i r i a n t i tuo, kad aušinimo priemones sudaro rezervuaras (2), kuris tęsiasi išilgai iš anksto nustatyto takelio, šiame rezervuare yra aušinimo skysčio (3).

5. Įranga pagal bet kurį iš ankstesnių punktų, b e s i s k i r i a n t i tuo, kad priemones (11) siūlų formos plastiko medžiagai tiekti sudaro konteineris skysto pavidalo plastiko medžiagai (7), tiekimo plokštelė, išdėstyta ant konteinerio pagrindo, ir daugybė tiekimo purkštukų siūlams tiekti.

6. Paviršiaus padengimo konstrukcija, turinti plastiko struktūrą (7) su siūlais, suraizgytais ant tinklelio tipo sutvirtinančio elemento (10), išdėstyto tarpinėje padėtyje padengimo konstrukcijos storio atžvilgiu, b e s i s k i r i a n t i tuo, kad siūlų koncentracija vienoje tinklelio tipo sutvirtinančio elemento (10) pusėje yra iš esmės tankesnė kaip siūlų koncentracija kitoje tinklelio tipo sutvirtinančio elemento (10) pusėje, kur paviršiaus padengimo konstrukcija pagaminta gamybos įranga pagal bet kurį iš 1-5 punktų.

7. Paviršiaus padengimo konstrukcija pagal 6 punktą, tinklelio tipo sutvirtinantis elementas (10) turi daugybę gretimų išilginių vielų (12), iš kurių kiekviena perpinta su ne mažiau kaip viena atitinkama gretima išilgine viela (12), b e s i s k i r i a n t i tuo, kad tinklelio tipo sutvirtinantis elementas (10) dar turi vieną arba daugybę išilginių metalinių laidų (14), iš kurių kiekvienas perpintas arba tarpusavyje sujungtas su ne mažiau kaip viena gretima išilgine viela (12).

8. Paviršiaus padengimo konstrukcijos (6) gamybos būdas, apimantis šiuos etapus:

- tinklelio tipo sutvirtinančio elemento (10) pateikimą,
- tinklelio tipo sutvirtinančio elemento (10) įmerkimą į aušinimo skystį (3) ir stūmimą jame išilgai iš anksto nustatyto takelio,
- siūlų formos (5) skysto pavidalo plastiko medžiagos tiekimą tiekimo priemonėmis (11) ant tinklelio tipo sutvirtinančio elemento (10) dalies, įmerktos į aušinimo skystį,
- siūlų formos (5) plastiko medžiagos, išdėstytos ant tinklelio tipo sutvirtinančio elemento (10) dalies, įmerktos į aušinimo skystį (3), suspaudimą, skatinant jos prilipimą suraizgytu būdu prie tinklelio tipo sutvirtinančio elemento (10),
- tinklelio tipo sutvirtinančio elemento su prie jo prilipusia plastiko medžiaga (60, 61) pašalinimą iš aušinimo skysčio (3).

9. Būdas pagal 8 punktą, b e s i s k i r i a n t i s tuo, kad tinklelio tipo sutvirtinantį elementą sudaro tinklelis su daugybe gretimų išilginių vielų (12), iš kurių kiekviena perpinta su ne mažiau kaip viena gretima išilgine viela (12), tinklelio tipo sutvirtinantis elementas dar turi vieną arba daugybę išilginių metalinių laidų (14), iš kurių kiekvienas perpintas arba tarpusavyje sujungtas su ne mažiau kaip viena gretima išilgine viela (12).

---

(51) Int.Cl. ***A61J 3/00*** (2006.01)
B05C 11/10 (2006.01)
A61J 3/10 (2006.01)
G01N 21/35 (2006.01)
G01N 21/64 (2006.01)
G01N 21/93 (2006.01)
G01N 21/95 (2006.01)

(11) **1773708**
(96) 05760236.9
(96) 2005 06 09
(97) 2007 04 18
(97) 2013 06 12
(86) PCT/US2005/020319
(86) 2005 06 09
(87) WO 2005/123569
(87) 2005 12 29
(30) 578245 P, 2004 06 09, US
621992 P, 2004 10 25, US
(72) CLARKE, Allan, J., US
DOUGHTY, David, George, GB
FIESSER, Frederick, H., US
RUDD, David, R., GB
TAINSH, David, A., GB
WAGNER, David, S., US
(73) GlaxoSmithKline LLC, Philadelphia, PA 19102, US
(74) Reda ŽABOLIENĖ, 7, Advokatės Redos Žabolienės kontora METIDA, Verslo centras VERTAS, Gynėjų g. 16, LT-01109 Vilnius, LT
(54) Prietaisas farmacinei produkcijai

Apibrėžties punktai: 20, brėžiniai: 14.

(57) 1. Prietaisas (10), skirtas daugybės farmacinių produktų (3000) gamybai, kiekvienas turintis tabletės laikiklį (1000) ir aktyvaus farmacinio agento dozę (2000), prietaisas (10), apimantis:

išdavimo modulį (420), kuris išduoda aktyvaus farmacinio agento dozę (2000) į kiekvieną tabletės laikiklį (1000), kuriame aktyvaus farmacinio agento dozė (2000) yra skysčio lašelis (2100);

laikymo elementą (200), kuris laiko tablečių laikiklius (1000); ir

konvejerį (300), gabenti minėtą laikymo elementą (200) išilgai aparato (10),

b e s i s k i r i a n t i s tuo, kad minėtas išdavimo modulis (420) juda kiekvienos iš tablečių laikiklių (1000) atžvilgiu ir minėtas laikiklio elementas (200) skersine kryptimi į konvejerį (300) kaip tai išduoda dozatorius (2000), ir

minėtas laikymo elementas (200) yra judantis konvejeriu (300) nepertraukiamai, kai minėtas išdavimo modulis (420) išduoda dozę (2000).

2. Prietaisas (10) pagal 1 punktą, b e s i s k i r i a n t i s tuo, kad minėtas konvejeris (300) juda su minėtu laikymo elementu (200), kai minėtas išdavimo modulis (420) išduoda dozę (2000).

3. Prietaisas (10) pagal 2 punktą, b e s i s k i r i a n t i s tuo, kad minėtas išdavimo modulis (420) juda išilgai X formos trajektorijos.

4. Prietaisas (10) pagal 1 punktą, b e s i s k i r i a n t i s tuo, kad minėtas išdavimo modulis (420) turi išstūmimo pompą (425).

5. Prietaisas (10) pagal 1 punktą, b e s i s k i r i a n t i s tuo, kad dar apima džiovinimo sistemą (475), kuri džiovina dozę (2000) ant kiekvieno iš tablečių laikiklio (1000).

6. Prietaisas (10) pagal 5 punktą, b e s i s k i r i a n t i s tuo, kad minėtas laikymo elementas (200) tęsia judėjimą išilgai prietaiso (10), kai minėta džiovinimo sistema (475) džiovina dozę (2000) ant kiekvieno iš tablečių laikiklio (1000).

7. Prietaisas (10) pagal 6 punktą, b e s i s k i r i a n t i s tuo, kad minėta džiovinimo sistema (475) turi krosnį (480), kuri tiekia šilumą ir oro srautą kiekvienam tablečių laikikliui (1000), kad džiovintų dozę (2000), arba kuriame minėta džiovinimo sistema (475) džiovina dozę (2000) naudojant infraraudonųjų spindulių spinduliavimą.

8. Prietaisas (10) pagal 1 punktą, b e s i s k i r i a n t i s tuo, kad apima dengimo sistemą (600), kuri uždeda padengimą (2300) virš dozės (2000) ant kiekvieno iš tablečių laikiklio (1000).

9. Prietaisas (10) pagal 8 punktą, b e s i s k i r i a n t i s tuo, kad minėta dengimo sistema (600) turi pirmąjį briaunelės spausdinimo įrenginį (610), kuris padengia minėtą padengimą (2300) kiekvienam tablečių laikikliui (1000).

10. Prietaisas (10) pagal 8 punktą, b e s i s k i r i a n t i s tuo, kad minėta dengimo sistema (600) turi purškimo įrenginį, kuris purškia minėtą padengimą (2300) ant kiekvieno iš tablečių laikiklio (1000).

11. Prietaisas (10) pagal 9 punktą, b e s i s k i r i a n t i s tuo, kad minėtas laikymo elementas (200) tęsia judėjimą išilgai prietaiso (10), kai minėta dengimo sistema (600) dengia minėtą padengimą (2300) kiekvienam iš tablečių laikiklių (1000).

12. Prietaisas (10) pagal 9 punktą, b e s i s k i r i a n t i s tuo, kad apima padengimo džiovintuvą (630), kuris džiovina minėtą padengimą (2300) ant kiekvieno tablečių laikiklio (1000).

13. Prietaisas (10) pagal 12 punktą, b e s i s k i r i a n t i s tuo, kad laikymo elementas (200) tęsia judėjimą išilgai prietaiso (10), kai minėtas padengimo džiovintuvas (630) džiovina minėtą padengimą (2300) ant kiekvieno iš tablečių laikiklio (1000).

14. Prietaisas (10) pagal 1 punktą, b e s i s k i r i a n t i s tuo, kad apima ženklinimo įrenginį, kuris uždeda identifikavimo žymę kiekvienam iš tablečių laikikliui (1000), kuriame minėtas ženklinimo įrenginys yra pasirinktas iš grupės, susidedančios iš antrojo briaunelės spausdinimo įrenginio, lazerinio žymeklio, rašalinio įrenginio arba rotacinio preso graviūrinis įrenginys.

15. Prietaisas (10) pagal 14 punktą, b e s i s k i r i a n t i s tuo, kad laikymo elementas (200) tęsia judėjimą išilgai prietaiso (10), kai minėtas žymėjimo įrenginys uždeda minėtą identifikavimo žymę kiekvienam tablečių laikikliui (1000).

16. Prietaisas (10) pagal 14 punktą, b e s i s k i r i a n t i s tuo, kad apima rašalo džioviklį, kuris džiovina minėtą identifikavimo žymę ant kiekvieno iš tablečių laikiklio (1000).

17. Prietaisas (10) pagal 16 punktą, b e s i s k i r i a n t i s tuo, kad laikymo elementas (200) tęsia judėjimą išilgai prietaiso (10), kai rašalo džioviklis džiovina minėtą identifikavimo žymę ant kiekvieno iš tablečių laikiklio (1000).

18. Prietaisas (10) pagal 1 punktą, b e s i s k i r i a n t i s tuo, kad laikymo elementas (200) yra dėklas, turintis pozicijas (220), skirtas laikyti kiekvienam iš tablečių laikiklio (1000).

19. Prietaisas (10) pagal 1 punktą, b e s i s k i r i a n t i s tuo, kad išdavimo modulis (400) po spaudimu išduoda dozę (2000).

20. Prietaisas (10) pagal 1 punktą, b e s i s k i r i a n t i s tuo, kad valdymo sistema (900) ryšyje su minėtu konvejeriu (300) ir minėtu išdavimo moduliu (400), kai minėta valdymo sistema (900) kontroliuoja minėtą konvejerį (300) judinti minėtą laikymo elementą (200), kai minėtas išdavimo modulis (420) išduoda dozę (2000) ir kontroliuoja minėtą išdavimo modulį (420), kad kirstų minėtą konvejerį (300), kai minėtas išdavimo modulis (420) išduoda dozę (2000) ant farmacinių produktų (3000) kiekvieno iš daugybės tablečių laikiklių (1000).

---

(51) Int.Cl. ***A61K 9/00*** (2006.01)
A61K 9/08 (2006.01)
A61K 49/00 (2006.01)
C07C 227/38 (2006.01)
C07C 229/22 (2006.01)

(11) **2503990**

(96) 10781898.1

(96) 2010 11 23

(97) 2012 10 03
(97) 2013 06 05
(86) PCT/EP2010/067981
(86) 2010 11 23
(87) WO 2011/061341
(87) 2011 05 26
(30) 09176713, 2009 11 23, EP
(72) ANELLI, Pier, Lucio, IT
LATTUADA, Luciano, IT
FRETTA, Roberta, IT
FERRIGATO, Aurelia, IT
MOROSINI, Pier, Francesco, IT
CERAGIOLI, Silvia, IT
UGGERI, Fulvio, IT
(73) Bracco Imaging SPA, 20134 Milan, IT
(74) Jurga PETNIŪNAITĖ, 51, AAA Law, J.Jasinskio g. 16A, LT-03163 Vilnius, LT
(54) Kietos formos gadobenato dimeglumino komplekso gavimo būdas
Apibrėžties punktai: 15, brėžiniai: 0.
(57) 1. Kietos formos gadobenato dimeglumino junginio, turinčio formulę (I), gavimo būdas:

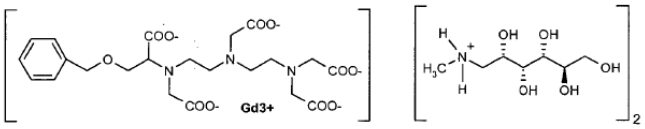

Formulė (I)

apimantis minėto junginio skystos kompozicijos džiovinimą purškiant.

2. Būdas pagal 1 punktą, kur minėtos skystos kompozicijos koncentracija yra bent 0,2 M.

3. Būdas pagal 2 punktą, kur minėta koncentracija apima nuo 0,45 M iki 0,55 M.

4. Būdas pagal bet kurį 1-3 punktą, kur skysta kompozicija yra vandeninis tirpalas.

5. Būdas pagal 4 punktą, kur minėtas vandens tirpalas yra išgryninto vandens tirpalas.

6. Būdas pagal bet kurį ankstesnį punktą, kur purkštuvo-džiovintuvo įleidimo temperatūra (T-įleidimo) apima nuo 140 °C iki 280 °C, o išleidimo temperatūra (T-išleidimo) apima nuo 70 °C iki 120 °C.

7. Būdas pagal bet kurį ankstesnį punktą, apimantis skystos kompozicijos pagal 1 punktą atomizaciją, naudojant slėgį arba dviejų skysčių purkštuką.

8. Gadobenato dimeglumino kieta miltelių forma, gauta būdu pagal bet kurį 1-7 punktą.

9. Gadobenato dimeglumino kieta forma pagal 8 punktą, b e s i s k i r i a n t i tuo, kad yra vandenyje tirpūs milteliai, apimantys gadobenato dimegluminą, kurio dalelių dydis yra nuo 1 μm iki 200 μm.

10. Gadobenato dimeglumino kieta forma pagal 9 punktą, b e s i s k i r i a n t i tuo, kad dalelių dydis yra nuo 20 μm iki 70 μm.

11. Farmacinis rinkinys, apimantis pirmą talpyklą, kurioje yra gadobenato dimegluminas pagal bet kurį 8-10 punktų, išdžiovintas purškiant, ir antrą talpyklą, kurioje yra fiziologiškai priimtinas vandeninis nešiklis.

12. Farmacinis rinkinys pagal 11 punktą, kur minėtas fiziologiškai priimtinas vandeninis nešiklis yra įšvirkštimui skirtas vanduo.

13. Kietos formos 4-karboksi-5,8,11-tris(karboksimetil1)-1-fenil2-oksa-5,8,11-triazatridekan-13-oikoninės rūgšties gavimo būdas, b e s i s k i r i a n t i s tuo, kad yra atliekamas minėto junginio skystos kompozicijos džiovinimu purškiant.

14. Būdas pagal 13 punktą, kur minėta skysta kompozicija yra vandeninis tirpalas.

15. Būdas pagal 13 - 14 punktus, kur minėto tirpalo koncentracija yra nuo 7 % masės/masėje iki 14 % masės/masėje.

---

(51) Int.Cl. ***A61K 9/14*** (2006.01)
A61K 9/00 (2006.01)
A61K 9/20 (2006.01)
A61K 31/47 (2006.01)
(11) **1976522**
(96) 06830764.4
(96) 2006 12 20
(97) 2008 10 08
(97) 2013 06 05
(86) PCT/EP2006/070045
(86) 2006 12 20
(87) WO 2007/077135
(87) 2007 07 12
(30) 05113112, 2005 12 30, EP
06116654, 2006 07 05, EP
(72) KROSELJ, Vesna, SI
OSOLNIK, Renata, SI
URSKA, Turk, SI
FRANCI, Bevec, SI
(73) Krka Tovarna Zdravil, D.D., Novo Mesto, 8501 Novo Mesto, SI
(74) Genė Ona SRUOGIENĖ, 12, UAB TARPINĖ, A.P.Kavoliuko g. 24-152, LT-04328 Vilnius, LT
(54) Farmacinė kompozicija, apimanti montelukastą
Apibrėžties punktai: 13, brėžiniai: 0.

(57) 1. Tabletės formos farmacinė kompozicija, apimanti kaip aktyvųjį ingredientą farmaciniu požiūriu priimtiną amorfinės formos montelukasto druską, b e s i s k i r i a n t i tuo, kad ji apima išorinę dangą, ir kad aktyvus ingredientas yra dalelės, turinčios d_{90} reikšmę, mažesnę negu 250 μm, ir vidutinis dalelės dydis yra ribose nuo 20 iki 150 μm, ir kad tabletė yra pagaminta tiesiog supresuojant.

2. Kompozicija pagal 1 punktą, kuri papildomai apima bent vieną farmaciniu požiūriu priimtiną ekcipientą, kur vieno arba daugiau ekcipientų dalelių dydis yra nuo 1 iki 500 μm, geriau nuo 10 iki 250 μm.

3. Farmacinės kompozicijos pagal bet kurį iš 1-2 punktų, apimančios bent vieną farmaciniu požiūriu priimtiną ekcipientą, parinktą iš grupės skiediklių, paviršinio aktyvumo medžiagų, antioksidantų, kompleksonų, dezintegrantų, rišiklių, riebiklių, slidiklių.

4. Kompozicija pagal 3 punktą, apimanti laktozės ir mikrokristalinės celiuliozės mišinį, išdžiovintą purškiant.

5. Farmacinė kompozicija pagal bet kurį iš ankstesniųjų punktų, kur aktyvaus ingrediento dalelės turi vandens kiekį mažesnį negu 5 masės %.

6. Kompozicija pagal bet kurį iš ankstesniųjų punktų, kur montelukastas yra šarminio metalo druskos formos, geriau jo natrio druskos formos.

7. Kompozicija pagal bet kurį iš ankstesniųjų punktų, apimanti nuo 2 iki 20 mg aktyvaus ingrediento.

8. Kompozicija pagal bet kurį iš ankstesniųjų punktų, kuri papildomai apima skiediklį, parinktą iš grupės, susidedančios iš bevandenės laktozės, laktozės monohidrato, modifikuotos laktozės, dvibazio kalcio fosfato, tribazio kalcio fosfato, mikrokristalinės celiuliozės, silikatintos mikrokristalinės celiuliozės, miltelinės celiuliozės, kukurūzų krakmolo, preželatinizuoto krakmolo, kalcio karbonato, sacharozės, gliukozės, dekstratų, dekstrinų, dekstrozės, fruktozės, laktitolio, manitolio, sorbitolio, krakmolo ir jų mišinių; ir/arba

dezintegrantą, parinktą iš grupės, susidedančios iš natrio kroskarmeliozės, krospovidono, natrio krakmolo glikolato, grūdų krakmolo, bulvių krakmolo, kukurūzų krakmolo, modifikuotų krakmolų, kalcio silikatų, mažai pakeistos hidroksipropilceliuliozės, ir jų mišinių; ir/arba

slidiklį, parinktą iš grupės, susidedančios iš silicio dioksido, koloidinio silicio, nuosėdinio silicio, pirogeninio silicio, aliuminio silikato, ir jų mišinių; ir/arba

riebiklį, parinktą iš grupės, susidedančios iš magnio stearato, magnio laurilsulfato, natrio stearilfumarato, sacharozės esterių, riebalų rūgščių, polietilenglikolio, stearino rūgšties, ir jų mišinių; ir/arba

paviršinio aktyvumo agentą, parinktą iš grupės, susidedančios iš natrio laurilsulfato, glicerilo esterių, polioksietilenglikolio esterių, polioksietilenglikolio eterių, polioksietilensorbitano riebalų rūgščių esterių, sulfato, turinčio paviršiniai aktyvias medžiagas, polioksietileno/polioksipropileno kopolimerų, ir jų mišinių; ir/arba

antioksidantą, parinktą iš grupės, susidedančios iš vitamino E acetato, α-tokoferolio, askorbilpalmitato, butilinto hidroksianizolo (BHT), butilinto hidroksitolueno (BHT), propilgalato, ditiotreitolio, tokoferolio polietilenglikolio sukcinato (TPGS), EDTA, ciklodekstrinų, ir jų mišinių; ir/arba

rišiklį, parinktą iš grupės, susidedančios iš polivinilpirolidono, krakmolo (preželatinizuoto arba paprasto), celiuliozės darinių, hidroksipropilmetilceliuliozės (HPMC), hidroksipropilceliuliozės (HPC), karboksimetilceliuliozės (CMC) ir jų druskų, želatinos, ir jų mišinių.

9. Kompozicija pagal bet kurį iš 1-8 punktų, kur tabletė apima išorinę dangą, kuri apima cukrų, hidroksipropilmetilceliuliozę, hidroksipropilceliuliozę, metilceliuliozę, etilceliuliozę, polivinilalkoholį, natrio karboksimetilceliuliozę, metakrilo rūgštį ir/arba metakrilo rūgšties esterius.

10. Kompozicija pagal bet kurį iš 8-9 punktų, kurios gniuždymo stipris yra ribose nuo 25 iki 170 N, geriau ribose nuo 30 iki 140 N.

11. Kompozicija pagal bet kurį iš 1-10 punktų, apimanti:

(i) nuo 1 iki 10 masės % aktyvaus ingrediento;

(ii) nuo 20 iki 95 masės % skiediklio;

(iii) nuo 0,5 iki 15 masės % dezintegranto;

(iv) nuo 0,1 iki 1,5 masės % riebiklio.

12. Kompozicijos pagal bet kurį iš 1-11 punktų paruošimo būdas, apimantis tokias pakopas:

(1) aktyvaus ingrediento sausą sumaišymą su vienu arba daugiau ekcipientų;

(2) sauso mišinio supresavimą į tabletes;

(3) pakopos (2) tablečių padengimą;

(4) pasirinktinai, tablečių pakavimą į pakuotes, apimančias dujų mišinį, turintį deguonies mažiau negu 10 % tūrio.

13. Būdas pagal 12 punktą, kur sumaišymą, supresavimą ir/arba padengimą vykdo reguliuojamoje atmosferoje, įskaitant sąlygas, kad būtų mažas kiekis drėgmės, mažas kiekis deguonies, žema temperatūra ir apsaugota nuo šviesos.

(51) Int.Cl. ***A61K 9/16*** (2006.01)
A61K 9/20 (2006.01)
A61K 9/28 (2006.01)
A61K 9/50 (2006.01)
(11) **2470166**
(96) 10805414.9
(96) 2010 08 23
(97) 2012 07 04
(97) 2013 08 14
(86) PCT/DK2010/050216
(86) 2010 08 23
(87) WO 2011/023194
(87) 2011 03 03
(30) 200900950, 2009 08 24, DK
236223 P, 2009 08 24, US
(72) H JER, Astrid-Maria, DK
DREWES, Pernille, Gundorf, DK
KATEB, Jens, SE
(73) H. Lundbeck A/S, 2500 Valby, DK
(74) Jurga PETNIŪNAITĖ, 51, AAA Law, J.Jasinskio g. 16A, LT-03163 Vilnius, LT
(54) Naujos 1-[2-(2,4-dimetil-fenilsulfanil)-fenil]piperazino kompozicijos
Apibrėžties punktai: 13, brėžiniai: 0.

(57) 1. Farmacinė kompozicija skirta peroraliniam vartojimui, apimanti 1-[2-(2,4-dimetil-fenilsulfanil)-fenil]piperazino junginį ir farmaciškai priimtinas jo rūgšties adityvines druskas, kur minėta kompozicija yra taip pritaikyta, kad minėtas junginys nebūtų atpalaiduojamas skrandyje.

2. Kompozicija pagal 1 punktą, kur minėta kompozicija yra ilgalaikio atpalaidavimo kompozicija.

3. Kompozicija pagal 1 punktą, kur minėta kompozicija yra uždelsto atpalaidavimo kompozicija.

4. Kompozicija pagal 3 punktą, kur minėta kompozicija apima pH jautrią dangą.

5. Kompozicija pagal 4 punktą, kur kompozicija yra žarnyne irstančia danga padengta tabletė.

6. Kompozicija pagal 4 punktą, kur kompozicija yra sudaryta iš daugybės kietų dalelių, kur iš esmės kiekviena dalelė yra padengta žarnyne irstančia danga.

7. Kompozicija pagal 1 punktą, kur kompozicija yra tabletė, apimanti 1-[2-(2,4-dimetil-fenilsulfanil)-fenil]piperazino junginį ir farmaciškai priimtinas jo rūgšties adityvines druskas, manitiolį, mikrokristalinę celiuliozę, natrio krakmolo glikolatą, hidroksipropilceliuliozę ir magnio stearatą, kur tabletė yra padengta metakrilato rūgšties etilo akrilato (1:1) kopolimeru.

8. Kompozicija pagal bet kurį 1-7 punktą, kur minėtas junginys yra 1-50 mg 1-[2-(2,4-dimetil-fenilsulfanil)-fenil]piperazino HBr.

9. Junginys 1-[2-(2,4-dimetil-fenilsulfanil)-fenil] piperazinas ir farmaciškai priimtinos jo rūgšties adityvinės druskos, skirtos naudoti ligų, parinktų iš nuotaikos sutrikimų; esminių depresijos sutrikimų; bendro nerimo sutrikimo; panikos sutrikimo; potrauminio streso sutrikimo; depresijos, susijusios su pažinimo sutrikimais, Alzheimerio liga arba nerimu; depresijos su liekamaisiais simptomais; lėtinio skausmo; valgymo sutrikimų ar piktnaudžiavimo, gydymui, kur minėtas junginys yra farmacinėje kompozicijoje skirtoje peroraliniam vartojimui, kuri yra taip pritaikyta, kad minėtas junginys nebūtų atpalaiduojamas skrandyje.

10. Junginys pagal 9 punktą, kur minėta kompozicija yra tabletė arba iš daugelio kietų dalelių sudaryta kompozicija, kuri yra padengta pH jautria danga.

11. Junginys pagal 10 punktą, kur minėta pH jautri danga yra žarnyne irstanti danga.

12. Junginys pagal 9 punktą, kur minėta kompozicija yra taip pritaikyta, kad junginio I atpalaidavimas įvyktų plonosiose žarnose.

13. Junginys pagal bet kurį 9-12 punktą, kur junginys yra 1-50 mg 1-[2-(2,4-dimetil-fenilsulfanil)-fenil] piperazino HBr I.

---

(51) Int.Cl. ***A61K 9/20*** (2006.01)
A61K 9/16 (2006.01)
(11) **2238974**
(96) 09425135.2
(96) 2009 04 09
(97) 2010 10 13
(97) 2013 06 05
(72) Rossi, Massimiliano, IT
Catalano, Riccardo, IT
Boschetti, Silvia, IT
Andreatta, Paolo, IT
(73) E-Pharma Trento S.p.A., 38123 Trento, IT
(74) Marius JAKULIS - JASON, 3, AAA Law, J.Jasinskio g. 16A, LT-03163 Vilnius, LT
(54) Granuliatas, skirtas burnoje disperguojamų tablečių vaisto formai
Apibrėžties punktai: 17, brėžiniai: 0.

(57) 1. Granuliatas, apimantis manitolio ir sorbitolio mišinį masių santykiu tarp 70:30 ir 97:3, kai minėtas granuliatas pasižymi liekamosios drėgmės kiekiu mažesniu nei 0,20 masės % nuo paties granuliato masės, gautas granuliuojant oro įvedimo pagalba žemesnėje nei 80 °C temperatūroje, esant drėgmės kiekiui mažesniam nei 5000 ppm, trumpiau nei 30 minučių.

2. Granuliuatas pagal 1 punktą, apimantis manitolio ir sorbitolio mišinį masių santykiu tarp 80:20 ir 95:5.

3. Granuliatas pagal 1 punktą, apimantis manitolio ir sorbitolio mišinį masių santykiu 90:10.

4. Granuliatas pagal bet kurį iš 1-3 punktą, kuriame minėtas mišinys yra sudarytas iš granulių, turinčių vidutinį dydį tarp 50 μm ir 500 μm.

5. Granuliatas pagal 4 punktą, kuriame minėtas mišinys yra sudarytas iš granulių, turinčių vidutinį dydį tarp 150 μm ir 350 μm.

6. Granuliatas pagal bet kurį iš 1-5 punktą, b e s i s k i r i a n t i s liekamosios drėgmės kiekiu, lygiu arba mažesniu nei 0,10 masės %.

7. Burnoje disperguojama tabletė, apimanti bent vieną aktyvų ingredientą, disperguotą granuliate pagal 1 punktą.

8. Tabletė pagal 7 punktą, kurioje minėto granuliato kiekis yra lygus arba didesnis nei 50 masės % minėtos tabletės masės atžvilgiu.

9. Tabletė pagal 7 arba 8 punktą, kurioje minėtas aktyvus ingredientas yra parinktas iš grupės, apimančios nesteroidinius vaistus nuo uždegimo (NVNU), anksiolitikus, antiemetikus, antihistamininius agentus ir protonų siurblio inhibitorius.

10. Tabletė pagal bet kurį iš 7-9 punktą, dar apimanti užpildą, parinktą iš grupės, susidedančios iš skiediklų, saldiklių ir skonio medžiagų.

11. Granuliato, apimančio manitolį ir sorbitolį, gavimo būdas, apimantis tokias pakopas:

(i) manitolio ir sorbitolio pateikimą miltelių pavidale,

(ii) minėto manitolio ir minėto sorbitolio mišinio masių santykiu tarp 70:30 ir 97:3 pateikimą,

(iii) minėto mišinio įvedimą į pseudo-skysto sluoksnio granuliatorių,

(iv) minėto mišinio granuliavimą tokiose sąlygose:

(a) išpurškimą vandens kiekio tarp 5 ir 35 masės % minėto mišinio masės atžvilgiu, ir

(b) oro įvedimą, esant temperatūrai žemesnei nei 80 °C ir drėgmės kiekiui mažesniam nei 5000 ppm, trumpiau nei 30 minučių, tokiu būdu gaunant granuliatą, pasižymintį liekamosios drėgmės kiekiu, mažesniu nei 0,20 masės % to paties granuliato masės atžvilgiu.

12. Būdas pagal 11 punktą, kur minėto manitolio dalelių vidutinis dydis yra mažesnis nei 100 μm ir minėto sorbitolio dalelių vidutinis dydis yra tarp 200 μm ir 250 μm.

13. Būdas pagal 11 arba 12 punktą, kur minėto mišinio dalelių dydis yra mažesnis nei 200 μm, geriau, tarp 100 μm ir 150 μm.

14. Būdas pagal bet kurį iš 11-13 punktą, kur minėtame mišinyje masių santykis tarp minėto manitolio ir minėto sorbitolio yra tarp 80:20 ir 95:5.

15. Būdas pagal bet kurį iš 11-14 punktą, kur vandens kiekis yra tarp 15 ir 25 masės % mišinio masės atžvilgiu.

16. Būdas pagal bet kurį iš 11-15 punktą, kur minėto oro temperatūra yra tarp 65 ir 75 °C.

17. Būdas pagal bet kurį iš 11-16 punktą, kur minėto oro drėgmės kiekis yra lygus arba mažesnis nei 1000 ppm.

---

(51) Int.Cl. ***A61K 9/70*** (2006.01)
A61K 31/27 (2006.01)
(11) **2292219**
(96) 10179085.5
(96) 2006 10 10
(97) 2011 03 09
(97) 2013 06 12
(30) 741511 P, 2005 12 01, US
(72) Gargiulo, Paul M., US
Lane, Roger Michael, US
Platt, Beatrix, DE
Theobald, Frank, DE
Wall, Bettina, DE
(73) Novartis AG, 4056 Basel, CH
LTS LOHMANN Therapie-Systeme AG, 56626 Andernach, DE
(74) Jurga PETNIŪNAITĖ, 51, AAA Law, J.Jasinskio g. 16A, LT-03163 Vilnius, LT
(54) Rivastigmino įvedimo transderminė terapinė sistema

Apibrėžties punktai: 1, brėžiniai: 0.

(57) 1. Rivastigminas, skirtas naudoti demencijos arba Alzhaimerio ligos progresavimo prevencijos, gydymo arba uždelsimo būde, kur rivastigminas yra įvedamas transderminėje terapinėje sistemoje (TTS), ir pradinė dozė yra 5 cm^2 bisluoksnės TTS su įvesta 9 mg rivastigmino doze, kur vienas sluoksnis:

turi 60 g/m^2 svorį ploto vienetui ir tokią kompoziciją:

- rivastigmino laisvą bazę 30 masės %
- Durotak® 387-2353 (poliakrilato lipnios medžiagos) 49,9 masės %
- Plastoid® (akrilato kopolimerą) 20 masės %
- vitaminą E 0,1 masės %

ir kur minėtas sluoksnis yra aprūpintas silikoniniu lipniu sluoksniu, kurio svoris ploto vienete yra 30 g/m^2, pagal toliau pateiktą kompoziciją:

- Bio-PSA® Q7-4302 (silikoninės lipnios medžiagos) 98,9 masės %
- silikoninės alyvos 1,0 masės %
- vitamino E 0,1 masės %.

---

(51) Int.Cl. ***A61K 31/00*** (2006.01)
A61K 31/47 (2006.01)
A61K 31/472 (2006.01)
A61P 27/06 (2006.01)

(11) **2203160**

(96) 08799307.7

(96) 2008 09 08

(97) 2010 07 07

(97) 2013 07 17

(86) PCT/US2008/075579

(86) 2008 09 08

(87) WO 2009/042377

(87) 2009 04 02

(30) 975620 P, 2007 09 27, US

(72) BARTELS, Stephen, P., US

(73) Bausch & Lomb Incorporated, Rochester, NY 14604-2701, US

(74) Reda ŽABOLIENĖ, 7, Advokatės Redos Žabolienės kontora METIDA, Verslo centras VERTAS, Gynėjų g. 16, LT-01109 Vilnius, LT

(54) Farmakologinis papildomas gydymas, susijęs su glaukomos filtracijos chirurgija

Apibrėžties punktai: 13, brėžiniai: 9.

(57) 1. Kompozicija, apimanti disocijuoto gliukokortikoidų receptoriaus agonisto (DIGRA), jo farmaciniu požiūriu priimtinos druskos arba jo farmaciniu požiūriu priimtino esterio kiekį, veiksmingą sumažinti nefunkcionuojančios, silpnai funkcionuojančios arba trūkstamos filtravimo pūslės išsivystymo, atsiradusio glaukomos filtracijos chirurgijos metu subjekte rizikos sumažinimui, kur DIGRA apima junginį, kurio formulė II arba III:

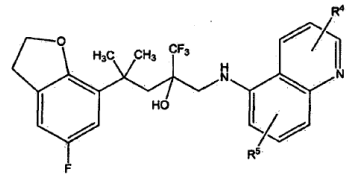

(II)

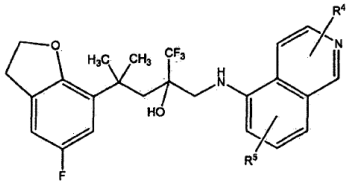

(III)

kurioje R^4 ir R^5 nepriklausomai yra parinktos iš grupės, susidedančios iš vandenilio, halogeno, ciano, hidroksi, C_1-C_{10} alkoksi grupių, nepakeistųjų C_1-C_{10} linijinių arba šakotų alkilo grupių, pakeistųjų C_1-C_{10} linijinių arba šakotų alkilo grupių, nepakeistųjų C_3-C_{10} ciklinių alkilo grupių ir pakeistųjų C_3-C_{10} ciklinių alkilo grupių; ir kur minėta kompozicija papildomai apima mažiausiai TGF-β izoformos antagonistą, kur minėtas antagonistas yra parinktas iš grupės, susidedančios iš TGF-β antikūnų, SB-431542, AP 12009, prolaktino, sTGFRI ir sTGFRII.

2. Kompozicija pagal 1 punktą, kur minėta kompozicija papildomai apima NSAID.

3. Kompozicija pagal 1 punktą, kur minėta glaukoma yra parinkta iš grupės, susidedančios iš pirminės atviro kampo glaukomos, pirminės uždaro kampo glaukomos, antrinės atviro kampo glaukomos, antrinės uždaro kampo glaukomos, pigmentinės glaukomos, neovaskulinės glaukomos, pseudofakinės glaukomos, piktybinės glaukomos, uveitinės glaukomos, glaukomos, atsiradusios dėl periferinės priekinės sinechijos ir jų derinių.

4. Kompozicija pagal 1 punktą, kur minėtas DIGRA turi formulę IV:

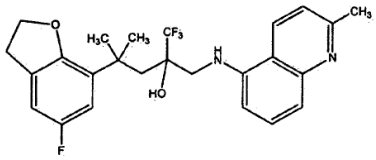

(IV)

5. DIGRA, jo farmaciniu požiūriu priimtina druska arba jo farmaciniu požiūriu priimtinas esteris, skirti panaudoti vaistui, skirtam farmakologiniam papildomam gydymui, susijusiam su glaukomos filtracijos chirurgija subjekte, kur minėtas DIGRA, jo farmaciniu požiūriu priimtina druska arba jo farmaciniu požiūriu priimtinas esteris pasižymi TGF-β produkcijos sumažinimo arba slopinimo savybe, ir kur minėtas farmakologinis papildomas gydymas duoda filtravimo pūslelės, susidariusios minėtame subjekte minėtos glaukomos filtracijos chirurgijoje tęstinį funkcionavimą ir kur DIGRA apima junginį, kurio formulė II arba III:

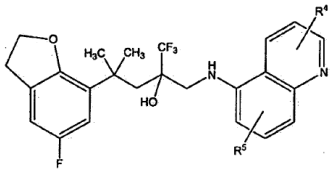

(II)

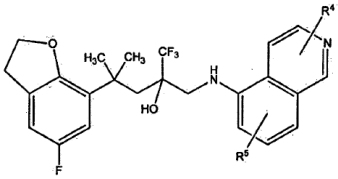

(III)

kurioje R^4 ir R^5 nepriklausomai yra parinktos iš grupės, susidedančios iš vandenilio, halogeno, ciano, hidroksi, C_1-C_{10} alkoksi grupių, nepakeistųjų C_1-C_{10} linijinių arba šakotų alkilo grupių, pakeistųjų C_1-C_{10} linijinių arba šakotų alkilo grupių, nepakeistųjų C_3-C_{10} ciklinių alkilo grupių ir pakeistųjų C_3-C_{10} ciklinių alkilo grupių.

6. DIGRA, skirta panaudoti pagal 5 punktą, kur minėta TGF-β produkcija yra stimuliuojama chemokinu arba citokinu, parinktu iš grupės, susidedančios iš IL-1β,

IL-4, IL-6, IL-9, IL-11, IL-13, IL-17, TNF-α, TGF-α, MCP-1, GM-CSF, PDGF, β-FGF, CTGF ir jų derinių.

7. DIGRA, skirta panaudoti pagal 5 punktą, kur DIGRA turi formulę IV:

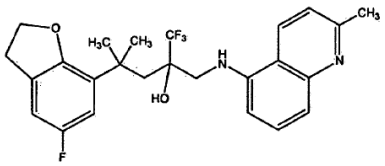

(IV)

8. DIGRA, skirta panaudoti pagal 5 punktą, kur vaistas papildomai apima TGF-β.

9. DIGRA, skirta panaudoti pagal 8 punktą, kur vaistas papildomai apima NSAID.

10. DIGRA, skirta panaudoti pagal 5 punktą, kur vaistas papildomai apima kito terapinio arba profilaktinio agento veiksmingą kiekį, kuris yra tinkamas padidėjusio vidinio akies spaudimo, (b) tinklainės ganglinių ląstelių praradimo arba (c) abiejų gydymui, sumažinimui arba prevencijai; kur minėtas kitas terapinis arba profilaktinis agentas yra parinktas iš grupės, susidedančios iš fizostigmino salicilato, pilokarpino nitrato, anglies anhidrazės inhibitorių, prostaglandino analogų, β-adrenerginių antagonistų, muskarininių cholinerginių agentų ir acetilcholinesterazės inhibitorių.

11. DIGRA, jo farmaciniu požiūriu priimtina druska arba esteris, skirti panaudoti farmakologiniam papildomam gydymui, susijusiam su glaukomos filtracijos chirurgija subjekte, kur minėtas gydymas pateikia tęstinį filtravimo pūslės funkcionavimą minėtame subjekte po minėtos glaukomos filtracijos chirurgijos ir kur minėtas DIGRA turi formulę IV:

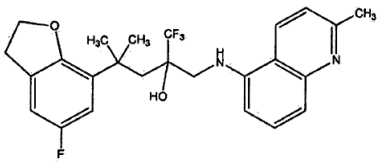

(IV)

.

12. DIGRA, jo farmaciniu požiūriu priimtina druska arba esteris, skirti panaudoti vaistui, skirtam glaukomos progresavimo subjekte kontroliavimui arba prevencijai, kur minėtas DIGRA turi formulę IV:

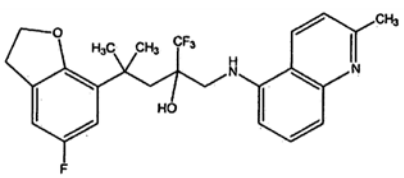

(IV)

,

ir kur minėtas vaistas yra skiriamas į minėto subjekto akį, kur akiai buvo atlikta glaukomos filtracijos chirurgija ir kur minėto progresavimo kontroliavimas arba prevencija duoda tęstinį filtravimo pūslės funkcionavimą.

13. Kompozicijos gavimo būdas, kur būdas apima:

(a) DIGRA, jo farmaciniu požiūriu priimtinos druskos arba jo farmaciniu požiūriu priimtino esterio pateikimą; ir

(b) TGF-β antagonisto pateikimą; ir

(i) minėto DIGRA, (ii) minėto TGF-β antagonisto; ir (iii) farmaciniu požiūriu priimtino nešiklio sujungimą, siekiant gauti minėtą sujungimą, kur DIGRA apima junginį, kurio formulė II arba III:

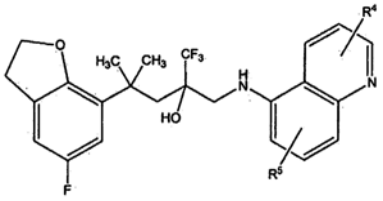

(II)

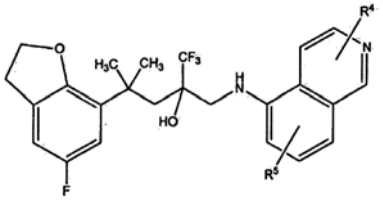

(III)

kurioje R^4 ir R^5 nepriklausomai yra parinktos iš grupės, susidedančios iš vandenilio, halogeno, ciano, hidroksi, C_1-C_{10} alkoksi grupių, nepakeistųjų C_1-C_{10} linijinių arba šakotų alkilo grupių, pakeistųjų C_1-C_{10} linijinių arba šakotų alkilo grupių, nepakeistųjų C_3-C_{10} ciklinių alkilo grupių ir pakeistųjų C_3-C_{10} ciklinių alkilo grupių.

---

(51) Int.Cl. ***A61K 31/155*** (2006.01)
A61K 31/426 (2006.01)
A61K 31/4439 (2006.01)
A61P 3/10 (2006.01)

(11) **1965783**

(96) 06820700.0

(96) 2006 12 22

(97) 2008 09 10

(97) 2013 06 19

(86) PCT/GB2006/050475

(86) 2006 12 22

(87) WO 2007/072083

(87) 2007 06 28

(30) 0526291, 2005 12 23, GB

(72) RACHMAN, Jonathan, GB

(73) Royalty Pharma Collection Trust, Wilmington DE 19890, US

(74) Reda ŽABOLIENĖ, 7, Advokatės Redos Žabolienės kontora METIDA, Verslo centras VERTAS, Gynėjų g. 16, LT-01109 Vilnius, LT

(54) 2 tipo diabeto gydymas DPIV inhibitoriaus ir metformino arba tiazolidindiono deriniu

Apibrėžties punktai: 11, brėžiniai: 0.

(57) 1. DPIV inhibitorius derinyje su metforminu arba tiazolidindionu, skirtas panaudoti kaip pirminė terapija, skirta žmogaus 2 tipo diabeto gydymui, kur žmogus prieš tai nebuvo gydytas antidiabetiniu agentu.

2. Derinys, skirtas panaudoti pagal 1 punktą, kur žmogui nepavyko pasiekti adekvačios glikeminės kontrolės, vien tik laikantis dietos, mažinant svorį ir/arba sportuojant.

3. Derinys, skirtas panaudoti pagal bet kurį iš ankstesnių punktų, kur DPIV inhibitorius ir metforminas arba tiazolidindionas yra skiriami kartu, paeiliui arba atskirai.

4. Derinys, skirtas panaudoti pagal bet kurį iš ankstesnių punktų, kur DPIV inhibitorius ir metforminas arba tiazolidindionas yra skiriami kompozicijoje, kuri apima tiek DPIV inhibitorių, tiek metforminą arba tiazolidindioną.

5. Derinys, skirtas panaudoti pagal bet kurį iš ankstesnių punktų, kur DPIV inhibitorius ir metforminas arba tiazolidindionas yra skiriami peroraliai.

6. Derinys, skirtas panaudoti pagal bet kurį iš ankstesnių punktų, kur DPIV inhibitorius yra glutaminiltiazolidinas arba jo farmaciniu požiūriu priimtina druska.

7. Derinys, skirtas panaudoti pagal bet kurį iš 1-5 punktų, kur DPIV inhibitorius yra parinktas iš sitagliptino, vildagliptino, saksagliptino, denagliptino ir alogliptino ir jų farmaciniu požiūriu priimtinų druskų.

8. Derinys, skirtas panaudoti pagal bet kurį iš ankstesnių punktų, kur DPIV inhibitorius ir metforminas arba tiazolidindionas yra skiriami kartą, du arba tris kartus per dieną.

9. Derinys, skirtas panaudoti pagal bet kurį iš ankstesnių punktų, kur DPIV inhibitorius yra skiriamas derinyje su metforminu.

10. Derinys, skirtas panaudoti pagal bet kurį iš 1-8 punktų, kur tiazolidindionas yra troglitazonas, ciglitazonas, pioglitazonas, englitazonas arba rosiglitazonas.

11. Derinys, skirtas panaudoti pagal 10 punktą, kur tiazolidindionas yra rosiglitazonas.

---

(51) Int.Cl. ***A61K 31/165*** (2006.01)
A61K 31/185 (2006.01)
A61K 31/194 (2006.01)
C07C 57/145 (2006.01)
C07C 59/265 (2006.01)
C07C 233/18 (2006.01)
C07C 309/29 (2006.01)
A61P 25/24 (2006.01)

(11) **2517700**

(96) 11075073.4

(96) 2011 04 28

(97) 2012 10 31

(97) 2013 07 17

(72) Miller, Gary James, GB
Ridvan, Ludek, CZ
Richter, Jindrich, CZ
Dammer, Ondrej, CZ
Chvojka, Tomas, CZ
Pekarek, Tomas, CZ
Heyse, Winfried, DE
Nagel, Norbert, DE

(73) Zentiva, k.s., 102 37 Praha 10, CZ

(74) Reda ŽABOLIENĖ, 7, Advokatės Redos Žabolienės kontora METIDA, Verslo centras VERTAS, Gynėjų g. 16, LT-01109 Vilnius, LT

(54) N-[2-(7-metoksi-1-naftil]acetamido farmaciniu požiūriu priimtini bendri kristalai ir jų gavimo būdai

Apibrėžties punktai: 5, brėžiniai: 7.

(57) 1. N-[2-(7-metoksi-1-naftil)etil]acetamido, žinomo kaip agomelatinas, bendri kristalai su bendrus kristalus formuojančiu agentu, parinktu iš grupės, susidedančios iš citrinų rūgšties ir benzensulfonrūgšties.

2. N-[2-(7-metoksi-1-naftil)etil]acetamido bendri kristalai su citrinų rūgštimi pagal 1 punkrą, b e s i s k i r i a n t y s viena arba daugiau iš sekančių savybių:

i) Rentgeno spinduliotės miltelių difrakcijos (XRPD) moduliu su pagrindinėmis smailėmis ties 2-teta reikšmėmis: 5,2; 12,2; 17,0; 19,3; 20,6; 22,7 ir 27,3 ± 0,2°;

ii) lydymosi tašku intervale 123-127°C;

iii) Ramano poslinkio smailėmis ties bangos skaičiais: 2963, 1749, 1681, 944, 783 cm^{-1}.

3. N-[2-(7-metoksi-1-naftil)etil]acetamido bendri kristalai su benzensulfonrūgštimi pagal 1 punkrą, b e s i s k i r i a n t y s viena arba daugiau iš sekančių savybių:

i) Rentgeno spinduliuotės miltelių difrakcijos (XRPD) moduliu su pagrindinėmis smailėmis ties 2-teta reikšmėmis: 11,5; 15,7; 17,4; 19,0; 24,5 ir 26,4 ± 0,2°;

ii) lydymosi tašku intervale 128-132°C;

iii) Ramano poslinkio smailėmis ties bangos skaičiais: 3073, 1585, 1163, 997, 727 cm^{-1}.

4. Bendrų kristalų pagal bet kurį iš 1-3 punktų gavimo būdas, kuris apima N-[2-(7-metoksi-1-naftil) etil]acetamido ištirpinimą tinkamame tirpiklyje arba tirpiklių mišinyje su bendrus kristalus formuojančiu agentu ir binarinių bendrų kristalų kristalizavimą, vėsinant tirpalą arba leidžiant išgaruoti tirpikliui.

5. Būdas pagal 4 punktą, b e s i s k i r i a n t i s tuo, kad bendrų kristalų kiekis yra pridedamas į tirpalą kaip kristaliklis.

---

(51) Int.Cl. ***A61K 31/221*** (2006.01)
A61P 25/02 (2006.01)
(11) **1874288**
(96) 06754750.5
(96) 2006 04 18
(97) 2008 01 09
(97) 2013 07 17
(86) PCT/EP2006/061632
(86) 2006 04 18
(87) WO 2006/114372
(87) 2006 11 02
(30) 05009056, 2005 04 26, EP
114224, 2005 04 26, US
(72) CALVANI, Menotti, IT
AMATO, Antonino, US
(73) SIGMA-TAU Industrie Farmaceutiche Riunite S.p.A., 00144 Roma, IT
(74) Jurga PETNIŪNAITĖ, 51, AAA Law, J.Jasinskio g. 16A, LT-03163 Vilnius, LT
(54) Acetil-L-karnitinas, skirtas užkirsti kelią skausmingai periferinei diabetinei neuropatijai
Apibrėžties punktai: 3, brėžiniai: 0.
(57) 1. Acetil-L-karnitino arba vienos iš jo farmaciškai priimtinos druskos panaudojimas medikamento, skirto užkirsti kelią skausmingai periferinei neuropatijai pacientams, kurie kenčia nuo 2 tipo diabeto, gamybai, kur minėta skausminga periferinė neuropatija yra b e s i s k i r i a n t i tuo, kad simptomai yra parinkti iš grupės, susidedančios iš skausmo, parestezijos ir/arba hiperestezijos.

2. Panaudojimas pagal 1 punktą, kur acetil-L-karnitino farmaciškai priimtina druska yra parinkta iš grupės, susidedančios iš chlorido, bromido, orotato, rūgštinio aspartato, rūgštinio citrato, magnio citrato, rūgštinio fosfato, fumarato ir rūgštinio fumarato, magnio fumarato, laktato, maleato ir rūgštinio maleato, mukato, rūgštinio oksalato, pamoato, rūgštinio pamoato, rūgštinio sulfato, gliukozės fosfato, tartrato, rūgštinio tartrato, magnio tartrato, 2-aminoetano sulfonato, magnio 2-aminoetano sulfonato, cholino tartrato ir trichloracetato.

3. Panaudojimas pagal 1 punktą, kur acetil-L-karnitinas yra skiriamas peroraliniu būdu, bent 3 g/dienai dozės kiekiu.

---

(51) Int.Cl. ***A61K 31/4184*** (2006.01)
A61K 31/454 (2006.01)
A61K 31/55 (2006.01)
A61P 9/10 (2006.01)
(11) **2420234**
(96) 11189346.7
(96) 2006 04 11
(97) 2012 02 22
(97) 2013 07 10
(30) 670204 P, 2005 04 11, US
(72) Zhu, Guidong, US
Gong, Jianchun, US
Gandhi, Virajkumar, B., US
Penning, Thomas, D., US
Giranda, Vincent, US
(73) Abbott Laboratories, Abbott Park, Illinois 60064-6008, US
(74) Reda ŽABOLIENĖ, 7, Advokatės Redos Žabolienės kontora METIDA, Verslo centras VERTAS, Gynėjų g. 16, LT-01109 Vilnius, LT
(54) 1H-benzimidazol-4-karboksamidai, 2 padėtyje pakeisti ketvirtine anglimi, kaip PARP inhibitoriai, skirti panaudoti vėžio gydymui
Apibrėžties punktai: 9, brėžiniai: 0.
(57) 1. Junginys, kurio formulė (I):

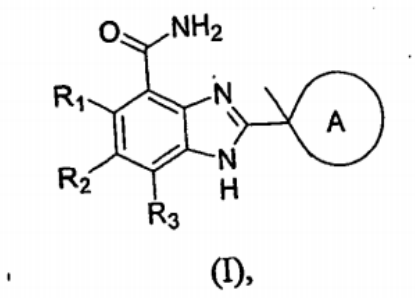

(I),

arba jo terapiniu požiūriu priimtina druska, skirti panaudoti žinduolio, kuriam reikalingas toks gydymas, vėžio gydymui, kurioje:

R_1, R_2 ir R_3 nepriklausomai yra parinktos iš grupės, susidedančios iš vandenilio, alkenilo, alkoksi, alkoksikarbonilo, alkilo, alkinilo, ciano, halogenalkoksi, halogenalkilo, halogeno, hidroksi, hidroksialkilo, nitro, NR_AR_B ir (NR_AR_B)karbonilo;

A yra:

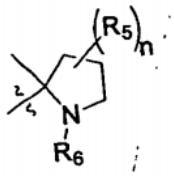

;

R_5 nepriklausomai yra parinkta iš grupės, susidedančios iš alkenilo, alkoksi, alkoksikarbonilo, alkilo, alkinilo, halogenalkoksi, halogenalkilo, halogeno, hidroksi, hidroksialkilo, NR_CR_D ir (NR_CR_D) karbonilo;

n yra 0, 1, 2 arba 3;

R_6 yra parinkta iš grupės, susidedančios iš vandenilio, alkenilo, alkoksialkilo, alkoksikarbonilo, alkoksikarbonilalkilo, alkilo, alkinilo, arilo, arilalkilo, cikloalkilo, cikloalkilalkilo, heterociklo, heterociklalkilo, heteroarilo, heteroarilalkilo, hidroksialkilo, (NR_CR_D)alkilo, (NR_CR_D)karbonilo, (NR_CR_D)karbonilalkilo ir (NR_CR_D)sulfonilo;

R_A ir R_B nepriklausomai yra parinktos iš grupės, susidedančios iš vandenilio, alkilo ir alkilkarbonilo; ir

R_C ir R_D nepriklausomai yra parinktos iš grupės, susidedančios iš vandenilio ir alkilo.

2. Junginys, skirtas panaudoti pagal 1 punktą, kuriame:

R_1, R_2 ir R_3 yra vandenilis;

n yra 0;

R_6 yra parinkta iš grupės, susidedančios iš vandenilio, alkilo, arilalkilo, cikloalkilo, cikloalkilalkilo, heterociklo, heteroarilalkilo ir (NR_CR_D)sulfonilo; ir

R_C ir R_D nepriklausomai yra parinktos iš grupės, susidedančios iš vandenilio ir alkilo.

3. Junginys, skirtas panaudoti pagal 1 arba 2 punktą, kur (I) formulės junginys yra:

2-(2-metilpirolidin-2-il)-1H-benzimidazol-4-karboksamidas;

2-[(2R)-2-metilpirolidin-2-il]-1H-benzimidazol-4-karboksamidas;

2-[(2S)-2-metilpirolidin-2-il]-1H-benzimidazol-4-karboksamidas;

arba jo terapiniu požiūriu priimtina druska.

4. Junginys, skirtas panaudoti pagal 1-3 punktus, kur vėžys yra leukemija, gaubtinės žarnos vėžys, glioblastoma, limfoma, melanoma, krūties karcinoma arba gimdos kaklelio karcinoma.

5. Junginys, kurio formulė (I):

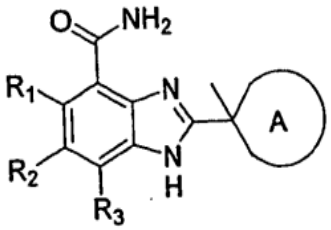

(I),

arba jo terapiniu požiūriu priimtina druska, skirti panaudoti žinduolio, kuriam reikalingas toks gydymas, citotoksinės vėžio terapijos potenciacijai, kurioje:

R_1, R_2 ir R_3 nepriklausomai yra parinktos iš grupės, susidedančios iš vandenilio, alkenilo, alkoksi, alkoksikarbonilo, alkilo, alkinilo, ciano, halogenalkoksi, halogenalkilo, halogeno, hidroksi, hidroksialkilo, nitro, NR_AR_B ir (NR_AR_B)karbonilo;

A yra:

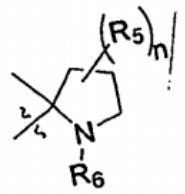

R_5 nepriklausomai yrara parinkta iš grupės, susidedančios iš alkenilo, alkoksi, alkoksikarbonilo, alkilo, alkinilo, halogenalkoksi, halogenalkilo, halogeno, hidroksi, hidroksialkilo, NR_CR_D ir (NR_CR_D) karbonilo;

n yra 0, 1, 2 arba 3;

R_6 yra parinkta iš grupės, susidedančios iš vandenilio, alkenilo, alkoksialkilo, alkoksikarbonilo, alkoksikarbonilalkilo, alkilo, alkinilo, arilo, arilalkilo, cikloalkilo, cikloalkilalkilo, heterociklo, heterociklalkilo, heteroarilo, heteroarilalkilo, hidroksialkilo, (NR_CR_D) alkilo, (NR_CR_D)karbonilo, (NR_CR_D)karbonilalkilo ir (NR_CR_D)sulfonilo;

R_A ir R_B nepriklausomai yra parinktos iš grupės, susidedančios iš vandenilio, alkilo ir alkilkarbonilo; ir

R_C ir R_D nepriklausomai yra parinktos iš grupės, susidedančios iš vandenilio ir alkilo.

6. Junginys, skirtas panaudoti pagal 5 punktą, kuriame:

R_1, R_2 ir R_3 yra vandenilis;

n yra 0;

R_6 yra parinkta iš grupės, susidedančios iš vandenilio, alkilo, arilalkilo, cikloalkilo, cikloalkilalkilo, heterociklo, heteroarilalkilo ir (NR_CR_D)sulfonilo; ir

R_C ir R_D nepriklausomai yra parinktos iš grupės, susidedančios iš vandenilio ir alkilo.

7. Junginys, skirtas panaudoti pagal 5 arba 6 punktą, kur (I) formulės junginys yra:

2-(2-metilpirolidin-2-il)-1H-benzimidazol-4-karboksamidas;

2-[(2R)-2-metilpirolidin-2-il]-1H-benzimidazol-4-karboksamidas;

2-[(2S)-2-metilpirolidin-2-il]-1H-benzimidazol-4-karboksamidas;

arba jo terapiniu požiūriu priimtina druska.

8. Junginys, skirtas panaudoti pagal bet kurį iš 5-7 punktų, kur citotoksinė vėžio terapija yra spinduliavimas.

9. Junginys, skirtas panaudoti pagal bet kurį iš 5-7 punktų, kur citotoksinė vėžio terapija yra chemoterapija.

(51) Int.Cl. ***A61K 31/437*** (2006.01)
A61P 35/00 (2006.01)
(11) **2310011**
(96) 09744245.3
(96) 2009 06 17
(97) 2011 04 20
(97) 2013 07 24
(86) PCT/US2009/047643
(86) 2009 06 17
(87) WO 2010/008744
(87) 2010 01 21
(30) 73330 P, 2008 06 17, US
(72) ZACHARCHUK, Charles, US
(73) Wyeth LLC, Madison, NJ 07940, US
(74) Reda ŽABOLIENĖ, 7, Advokatės Redos Žabolienės kontora METIDA, Verslo centras VERTAS, Gynėjų g. 16, LT-01109 Vilnius, LT

(54) Antineoplastiniai deriniai, turintys HKI-272 ir vinorelbino

Apibrėžties punktai: 15, brėžiniai: 0.

(57) 1. Junginys, skirtas panaudoti subjekto neoplazmos gydymo būdui, kur junginys yra parinktas iš (E)-N-{4-[3-chlor-4-(2-piridinilmetoksi)anilino]-3-ciano-7-etoksi-6-chinolinil}-4-(dimetilamino)-2-butenamido, jo esterio, eterio, karbamato arba farmaciniu požiūriu priimtinos druskos ir kur minėtas būdas papildomai apima antrojo junginio, parinkto iš vinorelbino arba jo farmaciniu požiūriu priimtinos druskos, skyrimą.

2. Junginys, skirtas panaudoti pagal 1 punktą, kur minėtas antrasis junginys yra vinorelbinas.

3. Junginys, skirtas panaudoti pagal 1 arba 2 punktą, kur minėtas junginys yra (E)-N-{4-[3-chlor-4-(2-piridinilmetoksi)anilino]-3-ciano-7-etoksi-6-chinolinil}-4-(dimetilamino)-2-butenamidas.

4. Farmacinė kompozicija, apimanti junginį, parinktą iš (E)-N-{4-[3-chlor-4-(2-piridinilmetoksi)anilino]-3-ciano-7-etoksi-6-chinolinil}-4-(dimetilamino)-2-butenamido, jo esterio, eterio, karbamato arba farmaciniu požiūriu priimtinos druskos, skirtą panaudoti pagal bet kurį iš 1-3 punktų.

5. Farmacinė kompozicija, skirta panaudoti pagal 4 punktą, apimanti mažiausiai vieną farmaciniu požiūriu priimtiną nešiklį.

6. Produktas, apimantis pirmąjį junginį ir antrąjį junginį, kaip mišrų preparatą, skirtą panaudoti kartu, atskirai arba paeiliui žinduolio vėžio arba neoplazmos gydymo būdui, kur pirmasis junginys yra parinktas iš (E)-N-{4-[3-chlor-4-(2-piridinilmetoksi)anilino]-3-ciano-7-etoksi-6-chinolinil}-4-(dimetilamino)-2-butenamido, jo esterio, eterio, karbamato arba farmaciniu požiūriu priimtinos druskos ir kur antrasis junginys yra parinktas iš vinorelbino arba jo farmaciniu požiūriu priimtinos druskos.

7. Produktas, skirtas panaudoti pagal 6 punktą, kur minėtas antrasis junginys yra vinorelbinas.

8. Produktas, skirtas panaudoti pagal 6 arba 7 punktą, kur minėtas pirmasis junginys yra (E)-N-{4-[3-chlor-4-(2-piridinilmetoksi)anilino]-3-ciano-7-etoksi-6-chinolinil}-4-(dimetilamino)-2-butenamidas.

9. Produktas, skirtas panaudoti pagal bet kurį iš 6-8 punktų, kur neoplazma arba navikas yra solidinis navikas, susijęs su padidėjusia HER-2 raiška ir amplifikacija subjekte, kur būdas apima režimą ir kur režimo ciklas apima 21 dieną ir režimas apima (E)-N-{4-[3-chlor-4-(2-piridinilmetoksi)anilino]-3-ciano-7-etoksi-6-chinolinil}-4-(dimetilamino)-2-butenamido mažiausiai vienos vieneto dozės peroralinį skyrimą, pradedant ciklo 1 diena, ir vinorelbino mažiausiai vienos vieneto dozės intraveninį skyrimą ciklo 1 ir 8 dienomis.

10. Produktas, skirtas panaudoti pagal bet kurį iš 6-8 punktų, kur neoplazma arba navikas yra metastazinis vėžys, susijęs su padidėjusia HER-2 raiška ir amplifikacija subjekte, kur būdas apima režimą ir kur režimo ciklas apima 21 dieną ir režimas apima (E)-N-{4-[3-chlor-4-(2-piridinilmetoksi)anilino]-3-ciano-7-etoksi-6-chinolinil}-4-(dimetilamino)-2-butenamido mažiausiai vienos vieneto dozės peroralinį skyrimą, pradedant ciklo 2 diena ir vinorelbino mažiausiai vienos vieneto dozės intraveninį skyrimą ciklo 1 ir 8 dienomis.

11. Farmacinė kompozicija, skirta panaudoti pagal 4 arba 5 punktą arba produktas, skirtas panaudoti pagal 6 punktą, kur minėta neoplazma yra metastazinė.

12. Farmacinė kompozicija, skirta panaudoti, arba produktas, skirtas panaudoti pagal 11 punktą, kur minėta neoplazma yra parinkta iš grupės, susidedančios iš plaučių vėžio, krūties vėžio, mielomos, prostatos vėžio, galvos ir kaklo vėžio, tranzitinių ląstelių karcinomos, gimdos kaklelio mažųjų ląstelių neuroendokrininės karcinomos ir gimdos kaklelio didžiųjų ląstelių neuroendokrininės karcinomos.

13. Farmacinė kompozicija, skirta panaudoti, arba produktas, skirtas panaudoti pagal 12 punktą, kur minėta neoplazma yra krūties vėžys.

14. Farmacinė kompozicija, skirta panaudoti, arba produktas, skirtas panaudoti pagal 13 punktą, kur minėtas krūties vėžys yra metastazinis arba HER-2 pozityvusis krūties vėžys.

15. Farmacinė kompozicija, skirta panaudoti pagal 4 arba 5 punktą, arba produktas, skirtas panaudoti pagal 6 punktą, kur minėta neoplazma yra progresuojantis solidinis navikas.

(51) Int.Cl. ***A61K 31/4453*** (2006.01)
A61P 25/16 (2006.01)
A61P 25/28 (2006.01)
(11) **1863487**
(96) 06744466.1
(96) 2006 03 30
(97) 2007 12 12
(97) 2013 05 29
(86) PCT/IB2006/000739
(86) 2006 03 30
(87) WO 2006/103546
(87) 2006 10 05
(30) 05290727, 2005 04 01, EP
668618 P, 2005 04 06, US
(72) SCHWARTZ, Jean-Charles, FR
LECOMTE, Jeanne-Marie, FR
(73) BIOPROJET, 75003 Paris, FR
(74) Jurga PETNIŪNAITĖ, 51, AAA Law, J.Jasinskio g. 16A, LT-03163 Vilnius, LT
(54) Parkinsono ligos simptomų gydymas naudojant ne-imidazolo alkilaminų histamino H3-receptoriaus ligandus
Apibrėžties punktai: 16, brėžiniai: 0.

(57) 1. Junginys, kurio bendra formulė yra (IIa):

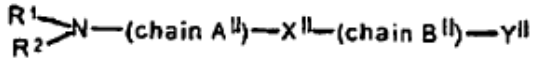

(IIa)

kur :

R^1 ir R^2, kartu su azoto atomu, prie kurio jie yra prijungti, suformuoja prisotintą, azoto turintį žiedą

i) 

su m reikšme nuo 2 iki 8,

R^{a-b} esant nepriklausomai vandenilio atomu arba linijine arba šakota alkilo grupe, turinčia 1-6 anglies atomus, o grandinė A^{II} yra parinkta iš nešakotos alkilo grupės $-(CH_2)_{nII}-$ kur n_{II} yra 3; grupė X" yra -O-;

grandinė B^{II} yra nešakotas alkilas, apimantis 3 anglies atomus; o

grupė Y^{II} reiškia fenilo grupę, nepakeistą arba mono- arba polipakeistą su vienu arba daugiau identiškų arba skirtingų pakaitalų, parinktų iš halogeno atomų, OCF_3, CHO, CF_3, $SO_2N(alkil)_2$, NO_2, S(aril), SCH_2(fenil), nešakoto arba šakoto alkeno, nešakoto arba šakoto alkino, pasirenkamai pakeisto trialkilsililo radikalu, -O(alkilu), -O(arilu), $-CH_2CN$, ketonu, aldehidu, sulfonu, acetalu, alkoholiu, linijine arba šakota alkilo grupe, sudėtyje turinčia 1-6 anglies atomus, -CH=CH-CHO, -C(alkil)=N-OH, -C(alkil)=N-O(alkil), -CH=NOH, -CH=NO(alkyl), -C(alkyl)=NH-$NH\text{-}CONH_2$, O-fenilu arba $-OCH_2$(fenil) grupe, -C(cikloalkil)

=NOH, -C(cikloalkil)= N-O(alkil);

taip pat ir jų farmaciškai priimtinos druskos, jų hidratai, jų hidratuotos druskos, šių junginių polimorfinės kristalinės struktūros ir jų optiniai izomerai, racematai, diastereoizomerai ir enantiomerai, skirti naudoti per ilgo dienos mieguistumo, siejamo su Parkinsono liga arba obstrukcine miego apnėja, gydymui.

2. Junginys skirtas naudoti pagal 1 punktą, kur $-NR^1R^2$ yra prisotintas, azoto turintis žiedas:

i) 

R^a ir m yra pagal 1 punktą.

3. Junginys skirtas naudoti pagal 1 arba 2 punktą, kur m yra 4 arba 5.

4. Junginys skirtas naudoti pagal bet kurį 1 - 3 punktą, kur $-NR^1R^2$ yra parinktas iš grupės, susidedančios iš piperidilo, pirolidinilo.

5. Junginys skirtas naudoti pagal bet kurį 1 - 4 punktą, kur R^a yra vandenilio atomas.

6. Junginys skirtas naudoti pagal bet kurį 1 - 5 punktą, kur vandenilio turintis žiedas i) yra mono- ir di- pakeistas.

7. Junginys skirtas naudoti pagal bet kurį 1 - 6 punktą, kur vandenilio turintis žiedas i) yra mono- pakeistas alkilo grupe.

8. Junginys skirtas naudoti pagal bet kurį 1 - 7 punktą, kur vandenilio turintis žiedas i) yra mono- pakeistas metilo grupe.

9. Junginys skirtas naudoti pagal bet kurį 1 - 8 punktą, kur pakaitalas (-ai) yra beta pozicijoje vandenilio atomo atžvilgiu.

10. Junginys skirtas naudoti pagal bet kurį 1 - 9 punktą, kur Y^{II} reiškia fenilo grupę, bent mono-pakeistą halogeno atomu, keto- pakaitalą, kuris gali sudėtyje turėti linijinės arba šakotos grandinės alifatinį ketoną, apimantį nuo 1 iki 8 anglies atomų ir pasirenkamai turintį hidroksilo grupę, cikloalkilketono, arilalkilketono arba arilalkenilketono, kur arilo grupė yra pasirenkamai pakeista, arba heteroarilo ketoną.

11. Junginys skirtas naudoti pagal bet kurį 1 - 10 punktą, kur Y^{II} reiškia fenilo grupę, bent mono-pakeistą halogeno atomu, -CHO, ketonu, aldehidu, -CH=CH-CHO, -C(alkil)=N-OH, -C(alkil)=N-O(alkil),

-CH=N-OH, -CH=NO(alkyl), -C(cikloalkil)=NOH, -C(cikloalkil)= N- O(alkil).

12. Junginys skirtas naudoti pagal bet kurį 1 - 11 punktą, kur junginys yra parinktas iš:

- 3-fenilpropilo 3-piperidinopropilo eterio
- 3-(4-chlorofenil)propilo 3-piperidinopropilo eterio
- 3-fenilpropilo 3-(4-metilpiperidino)propilo eterio
- 3-fenilpropilo 3-(3,5-cis-dimetilpiperidino)propilo eterio
- 3-fenilpropilo 3-(3,5-trans-dimetilpiperidino)propilo eterio
- 3-fenilpropilo 3-(3-metilpiperidino)propilo eterio
- 3-fenilpropilo 3-pirolidinopropilo eterio
- 3-(4-chlorofenil)propilo 3-(4-metilpiperidino)propilo eterio
- 3-(4-chlorofenil) propilo 3-(3,5-cis-dimetil piperidino) propilo eterio
- 3-(4-chlorophenil) propilo 3-(3,5-trans-dimetil piperidino)propilo eterio.

arba jų farmaciškai priimtinų druskų, hidratų, arba hidratuotų druskų, arba šių junginių polimorfinių kristalinių struktūrų arba jų optinių izomerų, racematų, diastereoizomerų arba enantiomerų.

13. Junginys skirtas naudoti pagal bet kurį 1 - 12 punktą, kur junginys yra parinktas iš 3-(4-chlorofenil) propil-3-piperidino-propileterio, arba jų farmaciškai priimtinų druskų, hidratų, arba hidratuotų druskų, arba šio junginio polimorfinių kristalinių struktūrų arba jo optinio izomerų, racematų, diastereoizomerų arba enantiomerų.

14. Junginys skirtas naudoti pagal bet kurį 1 - 13 punktą, kur junginys yra farmaciškai priimtinos druskos formoje ir minėta druska yra parinkta iš grupės, susidedančios iš hidrochlorido, hidrobromido, vandenilio maleato arba vandenilio oksalato.

15. Derinys, apimantis junginį pagal bet kurį 1 - 14 punktą su vaistu prieš Parkinsono ligą.

16. Derinys pagal 15 punktą, kur vaistas prieš Parkinsono ligą yra parinktas iš levodopos, ropinorolio, lisurido, bromokriptino, pramipeksolio.

---

(51) Int.Cl. ***A61K 31/47*** (2006.01)
A61K 45/06 (2006.01)
A61P 29/00 (2006.01)
(11) **2190431**
(96) 08797177.6
(96) 2008 08 05
(97) 2010 06 02
(97) 2013 07 03
(86) PCT/US2008/072201
(86) 2008 08 05
(87) WO 2009/023471
(87) 2009 02 19
(30) 955044 P, 2007 08 10, US
(72) WARD, Keith, Wayne, US
BUCOLO, Claudio, IT
(73) Bausch & Lomb Incorporated, Rochester, NY 14604-2701, US
(74) Reda ŽABOLIENĖ, 7, Advokatės Redos Žabolienės kontora METIDA, Verslo centras VERTAS, Gynėjų g. 16, LT-01109 Vilnius, LT

(54) Kompozicija, apimanti disocijuotą gliukokortikoidų receptoriaus agonistą, skirta priekinio segmento uždegimo gydymui

Apibrėžties punktai: 9, brėžiniai: 3.

(57) 1. Kompozicija, skirta panaudoti akies priekinio segmento pooperacinio akies uždegimo gydymui arba kontrolei, kur minėtas uždegimas atsiranda pro procedūros, parinktos iš grupės, susidedančios iš fotorefrakcinės keratektomijos, kataraktos pašalinimo operacijos, intraokulinio lęšio (IOL) implantacijos, akių regėjimo lazerinės korekcijos (LASIK), konduktyvinės keratoplastikos ir radialinės keratotomijos; kur minėta kompozicija apima disocijuotą gliukokortikoidų receptoriaus agonistą (DIGRA) arba jo farmaciniu požiūriu priimtiną druską; kur DIGRA apima junginį, kurio formulė I:

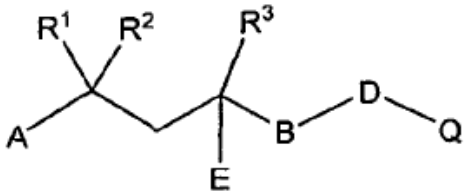

kurioje A apima dihidrobenzofuranilo grupę, pakeistą halogeno atomu; Q apima chinolinilo arba izochinolinilo grupę, pakeistą C_1-C_{10} alkilo grupe; R^1 ir R^2 nepriklausomai yra parinktos iš grupės, susidedančios iš nepakeistų arba pakeistų C_1-C_5 alkilo grupių; B yra C_1-C_3 alkileno grupė; D yra -NH- grupė; E yra hidroksi grupė; ir R^3 apima pilnai halogenintą C_1-C_{10} alkilo grupę.

2. Kompozicija, skirta panaudoti pagal 1 punktą, kur kompozicija sąlygoja mažiausiai atvirkštinio šalutinio poveikio žemesnį lygį subjekte, palyginus su kita kompozicija, apimančia mažiausiai gliukokortikoidą, naudojamą tam pačiam akies uždegimui gydyti arba kontroliuoti, kur minėtas atvirkštinis šalutinis poveikis yra padidintas vidinis akies slėgis.

3. Kompozicija, skirta panaudoti pagal 2 punktą, kurioje DIGRA turi formulę I:

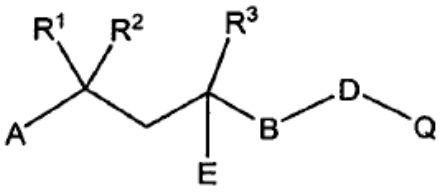

kurioje A apima dihidrobenzofuranilo grupę, pakeistą fluoro atomu; Q apima chinolinilo arba izochinolinilo grupę, pakeistą metilo grupe; R^1 ir R^2 nepriklausomai yra parinktos iš grupės, susidedančios iš nepakeistų arba pakeistų C_1-C_5 alkilo grupių; B yra C_1-C_3 alkileno grupė; D yra -NH- grupė; E yra hidroksi grupė; ir R^3 apima trifluormetilo grupę.

4. Kompozicija, skirta panaudoti pagal 2 punktą, kurioje DIGRA turi formulę II arba III:

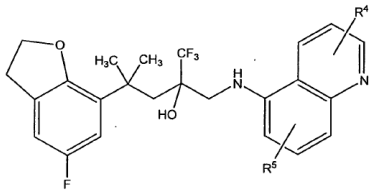

(II)

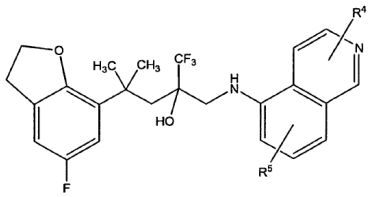

(III)

kurioje R^4 ir R^5 nepriklausomai yra parinktos iš grupės, susidedančios iš nepakeistųjų C_1-C_{10} linijinių arba šakotų alkilo grupių, pakeistųjų C_1-C_{10} linijinių arba šakotų alkilo grupių, nepakeistųjų C_3-C_{10} ciklinių alkilo grupių ir pakeistųjų C_3-C_{10} ciklinių alkilo grupių.

5. Kompozicija, skirta panaudoti pagal 3 punktą, kurioje DIGRA turi formulę IV:

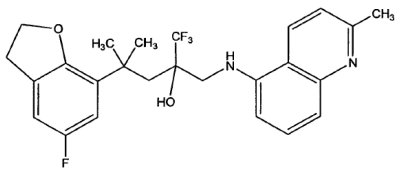

(IV)

6. Kompozicija, skirta panaudoti pagal 5 punktą, papildomai apimanti priešuždegiminį agentą, parinktą iš grupės, susidedančios iš NSAID agentų, PPAR agonistų, jų derinių ir jų mišinių.

7. Kompozicijos, skirtos akies priekinio segmento pooperacinio akies uždegimo gydymui arba kontrolei, kur minėtas uždegimas atsiranda pro procedūros, parinktos iš grupės, susidedančios iš fotorefrakcinės keratektomijos, kataraktos pašalinimo operacijos, intraokulinio lęšio (IOL) implantacijos, akių regėjimo lazerinės korekcijos (LASIK), konduktyvinės keratoplastikos ir radialinės keratotomijos; gavimo būdas, kur būdas apima:

(a) DIGRA arba jo farmaciniu požiūriu priimtinos druskos pateikimą; ir

(b) minėto DIGRA arba jo farmaciniu požiūriu priimtinos druskos sujungimą su farmaciniu požiūriu priimtinu nešikliu;

kur DIGRA apima junginį, kurio formulė I:

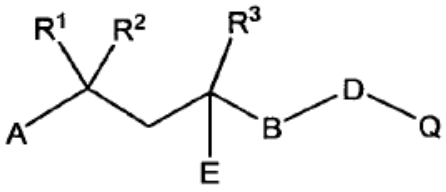

kurioje A apima dihidrobenzofuranilo grupę, pakeistą halogeno atomu; Q apima chinolinilo arba izochinolinilo grupę, pakeistą C_1-C_{10} alkilo grupe; R^1 ir R^2 nepriklausomai yra parinktos iš grupės, susidedančios iš nepakeistų arba pakeistų C_1-C_5 alkilo grupių; B yra C_1-C_3 alkileno grupė; D yra -NH- grupė; E yra hidroksi grupė; ir R^3 apima pilnai halogenintą C_1-C_{10} alkilo grupę.

8. Būdas pagal 7 punktą, kuriame DIGRA turi formulę II arba III:

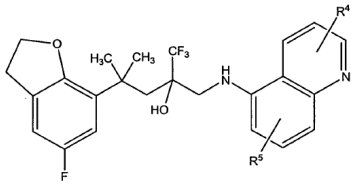

(II)

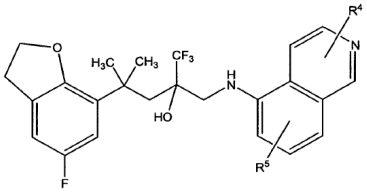

(III)

kurioje R^4 ir R^5 nepriklausomai yra parinktos iš grupės, susidedančios iš nepakeistųjų C_1-C_{10} linijinių arba šakotų alkilo grupių, pakeistųjų C_1-C_{10} linijinių arba šakotų alkilo grupių, nepakeistųjų C_3-C_{10} ciklinių alkilo grupių ir pakeistųjų C_3-C_{10} ciklinių alkilo grupių.

9. Būdas pagal 7 punktą, kuriame DIGRA turi formulę IV:

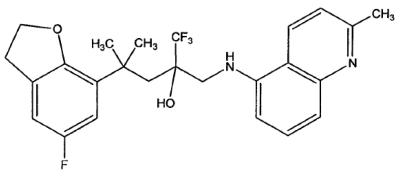

(IV)

(51) Int.Cl. ***A61K 31/48*** (2006.01)
A61K 31/00 (2006.01)
A61P 9/10 (2006.01)
A61P 9/08 (2006.01)
(11) **2091537**
(96) 07846885.7
(96) 2007 11 23
(97) 2009 08 26
(97) 2013 05 22

(86) PCT/EP2007/010360
(86) 2007 11 23
(87) WO 2008/061805
(87) 2008 05 29
(30) 06024308, 2006 11 23, EP
06025263, 2006 12 06, EP
(72) REITER, Rudolf, CH
TACK, Johannes, DE
HOROWSKI, Reinhard, DE
(73) Sinoxa Pharma GmbH, 14195 Berlin, DE
(74) Jurga PETNIŪNAITĖ, 51, AAA Law, J.Jasinskio g. 16A, LT-03163 Vilnius, LT

(54) Farmacinės kompozicijos skirtos kapiliarinės arteriopatijos gydymui

Apibrėžties punktai: 5, brėžiniai: 4.

(57) 1. Lizuridas arba terguridas, taip pat jų druskos, enantiomerai, enantiomerų mišiniai, diastereomerai, diastereomerų mišiniai, hidratai, solvatai ir racematai, skirti plaučių arterijų hipertenzijos, endogeniškai arba egzogeniškai sukeltos glomerulosklerozės ir antrinio Raynaudo sindromo gydymui ir profilaktikai.

2. Lizurido arba tergurido, taip pat jų druskų, enantiomerų, enantiomerų mišinių, diastereomerų, diastereomerų mišinių, hidratų, solvatų ir racematų panaudojimas farmacinės kompozicijos, skirtos plaučių arterijų hipertenzijos, endogeniškai arba egzogeniškai sukeltos glomerulosklerozės ir antrinio Raynaudo sindromo gydymui ir profilaktikai, gamybai.

3. Farmacinė kompozicija, apimanti bent vieną iš junginių, iš lizurido arba tergurido taip pat jų druskų, enantiomerų, enantiomerų mišinių, diastereomerų, diastereomerų mišinių, hidratų, solvatų ir racematų, kurių aktyvios medžiagos koncentracija yra 0,1 - 10 mg dozėje, kartu su farmaciškai priimtinais nešikliais, pagalbinėmis medžiagomis ir/arba tirpikliais, skirtais naudoti plaučių arterijų hipertenzijos, endogeniškai arba egzogeniškai sukeltos glomerulosklerozės ir antrinio Raynaudo sindromo gydymui ir profilaktikai.

4. Farmacinė kompozicija skirta naudoti pagal 3 punktą, kur farmacinė kompozicija yra tinkama perroraliniam, poliežuviniam, parenteraliniam, odos, burnos, poodiniam, subkutaniniam, įkvepiamam arba nosiniam skyrimui.

5. Farmacinė kompozicija skirta naudoti pagal 3 arba 4 punktą tablečių, sluoksniuotų tablečių, kapsulių, Retard-Oralia, žvakučių, mikrokompozicijų, nanokompozicijų, liposominių kompozicijų, lašų, nosies lašų, nosies purškalų, aerozolių, ampulių, tirpalų, emulsijų, dispersijų, miltelių, inhaliacinių miltelių, mikrokristalinių kompozicijų, inhaliacinių purškalų, transderminių sistemų arba subkutaninių kompozicijų formoje.

(51) Int.Cl. ***A61K 31/4965*** (2006.01)
A61K 9/14 (2006.01)
A61K 9/20 (2006.01)
A61K 47/02 (2006.01)
A61K 47/14 (2006.01)
A61K 47/32 (2006.01)
A61K 47/36 (2006.01)
A61K 47/38 (2006.01)
(11) **2407166**
(96) 10750921.8
(96) 2010 03 12
(97) 2012 01 18
(97) 2013 08 21
(86) PCT/JP2010/054191
(86) 2010 03 12
(87) WO 2010/104170
(87) 2010 09 16
(30) 2009061837, 2009 03 13, JP
(72) KAKUDA, Sahoe, JP
NISHIMURA, Setsuko, JP
HIROTA, Takafumi, JP
(73) Toyama Chemical Co., Ltd., Shinjuku-ku Tokyo 160-0023, JP
(74) Marius JAKULIS - JASON, 3, AAA Law, J.Jasinskio g. 16A, LT-03163 Vilnius, LT

(54) Tabletė ir granuliuoti milteliai turintys 6-fluor-3-hidroksi-2-pirazinkarboksamido

Apibrėžties punktai: 16, brėžiniai: 0.

(57) 1. Tabletė turinti (1) 6-fluor-3-hidroksi-2-pirazinkarboksamido arba jo druskos, (2) mažai pakeistos hidroksipropilceliuliozės arba kroskarmeliozės natrio ir (3) rišiklio, kur 6-fluor-3-hidroksi-2-pirazinkarboksamido arba jo druskos kiekis joje sudaro 50 – 95 % tabletės masės.

2. Tabletė pagal 1 punktą, kur mažai pakeista hidroksipropilceliuliozė arba kroskarmeliozės natris yra mažai pakeista hidroksipropilceliuliozė.

3. Tabletė pagal 1 arba 2 punktą, kur tabletės papildomai turi silicio dioksido.

4. Tabletė pagal 3 punktą, kur silicio dioksido kiekis joje yra 2 - 10 % tabletės masės.

5. Tabletė pagal bet kurį vieną 1 - 4 punktą, kur tabletė papildomai turi riebiklio.

6. Tabletė pagal 5 punktą, kur riebiklis yra natrio stearilo fumaratas.

7. Tabletė pagal bet kurį vieną 1 - 6 punktą, kur tablečių formavimas yra atliekamas naudojant granuliuotus miltelius gautus drėgno granuliavimo būdu.

8. Tabletė pagal bet kurį vieną 1 - 6 punktą, kur tablečių formavimas yra atliekamas naudojant granuliuotus miltelius gautus verdančio sluoksnio granuliavimo būdu.

9. Granuliuoti milteliai turintys (1) 6-fluor-3-hidroksi-2-pirazinkarboksamido arba jo druskos, (2) mažai pakeistos hidroksipropilceliuliozės arba kroskarmeliozės natrio ir (3) rišiklio, kur 6-fluor-3-hidroksi-2-pirazinkarboksamido arba jo druskos kiekis juose sudaro 50 - 95 % granuliuotų miltelių masės.

10. Granuliuoti milteliai pagal 9 punktą, kur mažai pakeista hidroksipropilceliuliozė arba kroskarmeliozės natris yra mažai pakeista hidroksipropilceliuliozė.

11. Granuliuoti milteliai pagal 9 arba 10 punktą, kur milteliai papildomai turi silicio dioksido.

12. Granuliuoti milteliai pagal 11 punktą, kur silicio dioksido kiekis juose yra 2 - 10 % granuliuotų miltelių masės.

13. Granuliuoti milteliai pagal bet kurį vieną 9 - 12 punktą, kur granuliuoti milteliai papildomai turi riebiklio.

14. Granuliuoti milteliai pagal 13 punktą, kur riebiklis yra natrio stearilo fumaratas.

15. Granuliuoti milteliai pagal bet kurį vieną 9 - 14 punktą, kur granuliuoti milteliai yra gaunami drėgno granuliavimo būdu.

16. Granuliuoti milteliai pagal bet kurį vieną 9 - 14 punktą, kur granuliuoti milteliai yra gaunami verdančio sluoksnio granuliavimo būdu.

---

(51) Int.Cl. ***A61K 31/517*** (2006.01)
A61K 31/519 (2006.01)
A61K 45/06 (2006.01)
A61K 31/282 (2006.01)
A61K 31/337 (2006.01)
A61K 31/4745 (2006.01)
A61P 35/00 (2006.01)
(11) **2139484**
(96) 08742677.1
(96) 2008 04 09
(97) 2010 01 06
(97) 2013 07 17
(86) PCT/US2008/004573
(86) 2008 04 09
(87) WO 2008/124161
(87) 2008 10 16
(30) 922899 P, 2007 04 10, US

(72) LAMB, Peter, US
MATTHEWS, David, US
(73) Exelixis, Inc., South San Francisco, CA 94080, US
(74) Liucija JANICKAITĖ, 29, Inpatra UAB, Šeškinės g. 59-53, LT-07162 Vilnius, LT

(54) Vėžio gydymo būdai, naudojant P13K alfa piridopirimidinono inhibitorius

Apibrėžties punktai: 11, brėžiniai: 0.

(57) 1. Terapiniu požiūriu aktyvus kiekis:

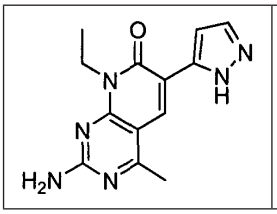

2-amino-8-etil-4-metil-6-(1*H*-pirazol-5-il)pirido[2,3-*d*]pirimidin-7(8*H*)-ono

arba vienas jo izomeras, arba farmaciniu požiūriu priimtina druska, hidratas arba jo solvatas, skirti naudoti kartu su vienu ar daugiau chemoterapinių vaistų, parinktų iš rapamicino, rapamicino analogo, pasirinkto iš CCI-779, AP-23573, RAD-001 ir TAFA-93, alkilinančių preparatų, taksanų, platinos, EGFR inhibitoriaus ir ErbB2 inhibitoriaus, atsižvelgiant į vėžio gydymą.

2. Junginys, vienas jo izomeras, farmaciniu požiūriu priimtina druska, hidratas arba jo solvatas pagal 1 punktą, kur vėžys yra parinktas iš krūties vėžio, storosios žarnos vėžio, tiesiosios žarnos vėžio, endometriumo vėžio, virškinimo karcinoidų navikų, virškinimo trakto stromos navikų, glioblastomos, kepenų ląstelių karcinomos, mažų ląstelių plaučių vėžio, ne mažų ląstelių plaučių vėžio, melanomos, kiaušidžių vėžio, gimdos kaklelio vėžio, kasos vėžio, prostatos vėžio, ūminės mieloleukemijos, lėtinės mieloleukemijos, ne Hodžkino limfomos arba skydliaukės karcinomos.

3. Junginys, vienas jo izomeras, farmaciniu požiūriu priimtina druska, hidratas arba jo solvatas pagal 1 arba 2 punktą, kur gydymo priemonė yra vienas chemoterapinis agentas, ir šis chemoterapinis agentas yra erlotinibas.

4. Junginys, vienas jo izomeras, farmaciniu požiūriu priimtina druska, hidratas arba jo solvatas pagal 1 arba 2 punktą, kur gydymo priemonė yra vienas chemoterapinis agentas, ir šis chemoterapinis agentas yra karboplatina.

5. Junginys, vienas jo izomeras, farmaciniu požiūriu priimtina druska, hidratas arba jo solvatas pagal 1 arba 2 punktą, kur gydymo priemonė yra vienas chemoterapinis agentas, ir šis chemoterapinis agentas yra taksolis.

6. Junginys, vienas jo izomeras, farmaciniu požiūriu priimtina druska, hidratas arba jo solvatas pagal

1 arba 2 punktą, kur gydymo priemonė yra vienas chemoterapinis agentas, ir šis chemoterapinis agentas yra rapamicinas.

7. Panaudojimas pagal 1 punktą, kur vėžys yra parinktas iš prostatos vėžio, ne mažų ląstelių plaučių vėžio ir krūties vėžio.

8. Panaudojimas pagal 1 punktą, kur chemoterapinis agentas yra taksolis, o vėžys yra prostatos vėžys.

9. Panaudojimas pagal 1 punktą, kur chemoterapinis agentas yra rapamicinas, o vėžys yra prostatos vėžys.

10. Panaudojimas pagal 1 punktą, kur chemoterapinis agentas yra karboplatina, o vėžys yra ne smulkiųjų ląstelių plaučių vėžys.

11. Panaudojimas pagal 1 punktą, kur chemoterapinis agentas yra erlotinibas, o vėžys yra krūties vėžys.

---

(51) Int.Cl. ***A61K 31/57*** (2006.01)
A61K 31/58 (2006.01)
A61K 9/00 (2006.01)

(11) **2010190**
(96) 07724357.4
(96) 2007 04 19
(97) 2009 01 07
(97) 2013 06 12
(86) PCT/EP2007/003420
(86) 2007 04 19
(87) WO 2007/121913
(87) 2007 11 01
(30) 408026, 2006 04 21, US
(72) LEWIS, David, Andrew, IT
MEAKIN, Brian, John, GB
BRAMBILLA, Gaetano, IT
(73) CHIESI FARMACEUTICI S.p.A., 43100 Parma, IT
(74) Marius JAKULIS - JASON, 3, AAA Law, J.Jasinskio g. 16A, LT-03163 Vilnius, LT
(54) Farmacinio tirpalo kompozicijos skirtos slėgiu dozuojantiems inhaliatoriams
Apibrėžties punktai: 2, brėžiniai: 2.
(57) 1. Suspausto tirpalo kompozicija skirta fiksuotų dozių inhaliatoriui, apimanti formoterolo fumaratą, derinant su beklometazono dipropionatu, kaip aktyvias medžiagas, ištirpdintas mišinyje, susidedančiame iš HFA134a propelanto ir etanolio 12 % masės/masėje kiekio, kaip bendro tirpiklio, ir druskos rūgšties (1M) 0,024% masės/masėje, skirta naudoti sunkios bronchų ir plaučių ligos, parinktos iš sunkios nuolatinės astmos arba sunkios, arba labai sunkios lėtinės obstrukcinės plaučių ligos (COPD) prevencijoje ir/arba gydyme,
kur minėto inhaliatoriaus paleidimo metu yra išskiriama 50µl minėto tirpalo, apimančio formoterolo fumarato 6µg dozę ir beklometazono dipropionato 100µg dozę.

2. Tirpalo kompozicija pagal 1 punktą, kur inhaliatorius yra pagamintas iš aliuminio.

---

(51) Int.Cl. ***A61K 31/7076*** (2006.01)
A61K 36/725 (2006.01)
C07H 1/08 (2006.01)
A61K 9/08 (2006.01)
A61K 9/10 (2006.01)
A61K 9/14 (2006.01)
A61K 9/16 (2006.01)
A61K 9/20 (2006.01)
A61K 9/48 (2006.01)
A61K 9/50 (2006.01)
A61P 25/24 (2006.01)
B01D 15/00 (2006.01)
G01N 30/06 (2006.01)

(11) **2221058**
(96) 07845760.3
(96) 2007 11 30
(97) 2010 08 25
(97) 2013 05 29
(86) PCT/CN2007/003397
(86) 2007 11 30
(87) WO 2009/070921
(87) 2009 06 11
(72) ZHANG, Zuoguang, CN
(73) Chi, Yu-Fen, Taiwan, CN
Zhang, Zuoguang, Beijing 100000, CN
(74) Liudmila GERASIMOVIČ, 9, Į „Liudmila Gerasimovič, Patentinis patikėtinis“, Vingrių g. 13-42, LT-01141 Vilnius, LT
(54) Antimelancholinis vaistas, pagamintas su jujubos cAMP medžiagomis
Apibrėžties punktai: 13, brėžiniai: 0.
(57) 1. Vaistas, skirtas depresijos gydymui, b e s i s k i r i a n t i s jujubos ekstraktu, turinčiu kaip vienintelį veikliųjį ingredientą jujubos ciklinio adenozino monofosfatą (jujubos cAMP).

2. Vaistas pagal 1 punktą, pagamintas kaip peroralinis vaistas.

3. Vaistas pagal 1 punktą, kurio dozavimo forma, yra pasirinkta viena iš grupės, susidedančios iš tabletės, kapsulės, miltelių, piliulės, pudros, tirpalo, mikrokapsulių, suspensijos, emulsijos, dalelių, žirnelių ir ritinėlių.

4. Vaistas pagal 3 punktą, b e s i s k i r i a n t i s tuo, kad dozavimo forma yra pirma peroralinė dozavimo forma, skirtina kartą per dieną ir turinti 0,003 mg – 0,3 mg jujubos cAMP, ir optimaliai turinti 0,01 mg – 0,25 mg jujubos cAMP.

5. Vaistas pagal 3 punktą, b e s i s k i r i a n t i s tuo, kad dozavimo forma yra antra peroralinė dozavimo forma, skirtina du kartus per dieną ir turinti 0,002 mg – 0,2 mg jujubos cAMP, ir optimaliai turinti 0,005 mg – 0,12 mg jujubos cAMP.

6. Vaistas pagal 3 punktą, b e s i s k i r i a n t i s tuo, kad dozavimo forma yra trečia peroralinė dozavimo forma, skirtina tris kartus per dieną ir turinti 0,001 mg – 0,1 mg jujubos cAMP, ir optimaliai turinti 0,003 mg – 0,08 mg jujubos cAMP.

7. Vaistas pagal 3 punktą, b e s i s k i r i a n t i s tuo, kad dozavimo forma yra ketvirta peroralinė dozavimo forma, skirtina keturis kartus per dieną ir turinti 0,0008 mg – 0,06 mg jujubos cAMP, ir optimaliai turinti 0,002 mg – 0,04 mg jujubos cAMP.

8. Vaistas pagal 1 punktą, papildomai b e s i s k i r i a n t i s tuo, kad apima bent vieną iš farmaciniu požiūriu priimtino nešiklio ir priedo.

9. Vaistas pagal 1 punktą, kuris yra padarytas kaip vienas iš sveiko maisto ir maisto papildų.

10. Vaistas pagal 1 punktą, b e s i s k i r i a n t i s tuo, kad jujubos cAMP yra ekstrahuotas iš jujubos.

11. Vaistas pagal 10 punktą, b e s i s k i r i a n t i s tuo, kad jujuba yra ekstrahuotas siekiant gauti pirmą ekstraktą, turintį pirmą jujubos cAMP koncentraciją, kur pirmas ekstraktas yra po to ekstrahuojamas siekiant gauti antrą ekstraktą, turintį antrą jujubos cAMP koncentraciją, kur antra jujubos cAMP koncentracija yra aukštesnė, nei pirma jujubos cAMP koncentracija, ir antras ekstraktas yra žaliava medicinoje.

12. Vaisto pagal 1 punktą gamybos būdas, b e s i s k i r i a n t i s tuo, kad apima stadijas, kur:

(a) ekstrahuoja jujuba, siekiant gauti pirmą ekstraktą, turintį pirmą jujubos cAMP koncentraciją; ir

(b) vykdo pirmo ekstrakto chromatografiją su makroporine derva su surištomis aldehido grupėmis, siekiant gauti antrą ekstraktą, turintį antrą jujubos cAMP koncentraciją,

kur antra jujubos cAMP koncentracija yra aukštesnė, nei pirma jujubos cAMP koncentracija.

13. Gamybos būdas pagal 12 punktą, b e s i s k i r i a n t i s tuo, kad (b) stadija papildomai apima stadijas, kuriose:

(b1) vykdo pirmo ekstrakto chromatografiją su OU-2 makroporine derva su surištomis aldehido grupėmis; ir

(b2) vykdo antro ekstrakto chromatografiją su ME-2 makroporine derva su surištomis aldehido grupėmis.

---

(51) Int.Cl. ***A61K 33/00*** (2006.01)
C02F 1/461 (2006.01)
A61P 17/00 (2006.01)

(11) **2162140**

(96) 08749157.7

(96) 2008 04 25

(97) 2010 03 17

(97) 2013 05 29

(86) PCT/EP2008/003383

(86) 2008 04 25

(87) WO 2008/131936

(87) 2008 11 06

(30) 926182 P, 2007 04 25, US

(72) CHEN, Yongge, CN
DE NONI, Roberto, IT

(73) APR Nanotechnologies S.A., 6828 Balerna, CH

(74) Jurga PETNIŪNAITĖ, 51, AAA Law, J.Jasinskio g. 16A, LT-03163 Vilnius, LT

(54) Aukšto stabilumo elektrolitinis vanduo su sumažintu BMR smailės puspločiu

Apibrėžties punktai: 15, brėžiniai: 0.

(57) 1. Elektrolitinis rūgštus vanduo, turintis

(a) BMR smailės pusplotį, naudojant ^{17}O, nuo maždaug 45 iki mažiau nei 50 Hz;

(b) oksido redukcijos potencijalą nuo +900 iki +1250 mV;

(c) pH nuo 0,5 iki 5,0;

(d) nuo 40 iki 70 mg/l laisvo chloro, matuojant spektrofotometriškai;

(e) nuo 40 iki 70 mg/l bendro chloro, matuojant spektrofotometriškai;

(f) nuo 40 iki 70 mg/l bendro chloro, matuojant jodometriškai;

(g) mažiau nei 10 mg/l chloratų; ir

(h) mažiau nei 10 ppm sunkiųjų metalų, įskaitant mažiau nei 5 mg/l kadmio, mažiau nei 10 mg/l chromo, mažiau nei 5 mg/l švino ir mažiau nei 20 mg/l nikelio;

charakterizuojamas cheminiu stabilumu , didesiu nei 180 dienų, saugant be šviesos, oro ir karščio, kur minėtas cheminis stabilumas apibrėžiamas pH reikšmės arba BMR smailės puspločio reikšmės ne didesniu nei 10 % pokyčiu per minėtas 180 dienų.

2. Elektrolitinis rūgštus vanduo pagal 1 punktą, kur vanduo turi pH mažesnį nei 3,00; oksido redukcijos potencijalą didesnį nei +1100 mV, mažiau nei 500 mg/l chloridų, matuojant merkurometrijos pagalba, mažiau nei 0,1 ppm itrio, mažiau nei 0,1 ppm cinko, mažiau nei 0,1 ppm iridžio, mažiau nei 0,1 ppm titano, mažiau nei 0,1 ppm cirkonio ir mažiau nei 0,1 ppm rutenio.

3. Vietinė kompozicija, apimanti elektrolitinį rūgštų vandenį pagal 1 arba 2 punktą ir bent vieną vietinį užpildą.

4. Vietinė kompozicija, apimanti, kaip ingredientus:

a) hidratavimo požiūriu efektyvų kiekį elektrolitinio rūgštaus vandens pagal 1 arba 2 punktą; ir

b) vieną arba daugiau kosmetiniu arba farmaciniu požiūriu priimtiną vietinį užpildą.

5. Elektrolitinis rūgštus vanduo pagal 1-2 punktus arba vietinė kompozicija pagal vieną iš 3-4 punktą, kur minėtas vanduo turi BMR smailės pusplotį, naudojant ^{17}O, nuo maždaug 46 iki maždaug 49 Hz.

6. Vietinė kompozicija pagal vieną iš 3-5 punktą kremo, gelio, tepalo, skalvimo sysčio arba vietinio pleistro pavidale, kai minėta kompozicija pasirinktinai apima vieną arba daugiau vietiškai arba sistemiškai veikiančių farmacinių agentų.

7. Elektrolitinio rūgštaus vandens pagal 1, 2 arba 5 punktą panaudojimas gamyboje medikamento, skirto odos arba gleivinės sutrikimų arba pažeidimų gydymui arba prevencijai.

8. Elektrolitinio rūgštaus vandens pagal 1, 2 arba 5 punktą panaudojimas kosmetinėms kompozicijoms.

9. Panaudojimas pagal 7 punktą, kur minėti odos arba gleivinės sutrikimai arba pažeidimai yra parinkti iš (i) fizinių sužalojimų ir pažeidimų, įskaitant nubrozdinimus, opas, nudegimus, nudegimus nuo saulės ir pragulas; (ii) bakterinių infekcijų, įskaitant celiulitą, folikulitą, šunvotes, karbunkulus, rožę, eritrazmą, impetigą, parinichiją ir stafilokokų infekcijas; (iii) parazitinių infekcijų, įskaitant utėles, išplitusį dermatitą ir niežus; (iv) virusinių infekcijų, įskaitant burnos ir lūpų pūslelinę (įskaitant 1 tipo ir 2 tipo *herpes simplex* virusą), ŽIV, *moluscum contagiosum*, vėjaraupius, tymus, juostinę pūslelinę ir karpas; (v) grybelinių infekcijų, įskaitant kandidozę, atleto pėdą (*tinea pedis*), lyties organo perštėjimas (tinea cruris), trichofitiją (tinea corporis), veido grybelį (tinea faciei), grybelinės nagų infekcijos, ir grybelinės plaukų infekcijos; (vi) alerginių, uždegiminių ir imunologinių reakcijų, tokių kaip suerzinimai ir eritemos, veikiančios epidermį ir (arba) dermą, įskaitant dilgėlinės bėrimus, dermatitus, egzemas, psoriazę ir pleiskanas ir (vii) kitų odos arba gleivinės sutrikimų, tokių kaip seborėja, baltieji inkštirai, juodieji inkštirai ir aknė.

10. Elektrolitinio rūgštaus vandens pagal 1, 2 arba 5 punktą ir vieno arba daugiau kosmetiniu arba farmaciniu požiūriu priimtino užpildo panaudojimas odos drėkinimui arba gamyboje medikamento, skirto aktyvaus farmacinio agento vietiniam pristatymui.

11.Elektrolitinio rūgštaus vandens pagal 1, 2 arba 5 punktą gavimo būdas, apimantis:

a) pateikimą elktrolizės komplekto, apimančio katodo kamerą, apimančią katodą, anodo kamerą, apimančią anodą, ir nano-porų filtrą, atskiriantį minėtas kameras, kur:

i) minėtas katodas ir minėtas anodas yra padengti nanodalelių nuosėdomis, kur daugiau nei 70 masės % minėtų dalelių turi diametrą nuo 40 iki 100 nm;

ii) minėtas nano-porų filtras apima vidutinį porų dydį nuo 120 iki 180 nanometrų;

b) vandens ir šarminio žemės metalo druskos tirpalo įvedimą į vieną arba abi iš minėtų kamerų;

c) pridėjimą elektrinio potencialo prie minėto anodo ir minėto katodo tokį laiko tarpą ir potencijalo dydį, kuris yra pakankamas minėto elektrolitinio rūgštaus vandens susidarymui.

12. Būdas pagal 11 punktą, kur minėtas katodas ir minėtas anodas yra padengti nanodalelių nuosėdomis, kur daugiau nei 70 masės % minėtų dalelių turi diametrą nuo 60 iki 80 nm; ir (arba) kur bent 80 % minėtų porų minėtame nano-porų filtre turi porų dydį nuo 120 iki 180 nanometrų; ir (arba) kur minėtas vandens tirpalas turi laidumą nuo maždaug 1 iki maždaug 5 mS/cm, ir svyruoja ne daugiau 50 %.

13. Būdas pagal vieną iš 11-12 punktą, apimantis potencijalo krypties pakeitimą tarp minėto anodo ir minėto katodo.

14. Elektrolizės komplektas, skirtas naudoti būde pagal 11 punktą, apimantis katodo kamerą, apimančią katodą, anodo kamerą, apimančią anodą, nano-porų filtrą, atskiriantį minėtas kameras, kur:

a) minėtas katodas ir minėtas anodas yra padengti nanodalelių nuosėdomis, kur daugiau nei 70 masės % minėtų dalelių turi diametrą nuo 40 iki 100 nm;

ii) minėtas nano-porų filtras apima vidutinį porų dydį nuo 120 iki 180 nanometrų.

15. Elektrolizės komplektas pagal 14 punktą, kuriame minėtas katodas ir minėtas anodas yra padengti nanodalelių nuosėdomis, kur daugiau nei 70 masės % minėtų dalelių turi diametrą nuo 60 iki 80 nm; arba kuriame kur bent 80 % minėtų porų minėtame nano-porų filtre turi porų dydį nuo 120 iki 180 nanometrų; arba kuriame minėtas filtras yra padengtas nanodalelių nuosėdomis, kur daugiau nei 70 masės % minėtų dalelių turi diametrą nuo 50 iki 60 nanometrų.

---

(51) Int.Cl. ***A61K 35/50*** (2006.01)
C12N 5/071 (2006.01)
A61P 35/00 (2006.01)
(11) **2331109**
(96) 09789192.3
(96) 2009 08 24
(97) 2011 06 15
(97) 2013 05 29
(86) PCT/US2009/004801
(86) 2009 08 24
(87) WO 2010/021756
(87) 2010 02 25

(30) 90897 P, 2008 08 22, US
90898 P, 2008 08 22, US

(72) ABRAMSON, Sascha, Dawn, US
GUELAKIS, Marian, US
HEIDARAN, Mohammad, A., US
LABAZZO, Kristen, US
YACCOBY, Shmuel, US

(73) Anthrogenesis Corporation, Warren, NJ 07059, US

(74) Reda ŽABOLIENĖ, 7, Advokatės Redos Žabolienės kontora METIDA, Verslo centras VERTAS, Gynėjų g. 16, LT-01109 Vilnius, LT

(54) Būdai ir kompozicijos, skirti kaulų defektų gydymui placentos ląstelių populiacijomis

Apibrėžties punktai: 19, brėžiniai: 21.

(57) 1. Išskirtos osteogeninės lipniosios placentos ląstelės (OPAC), skirtos naudoti individo, turinčio daugybinę mielomą, gydymo būde, įvedant minėtam individui minėtas išskirtas OPAC, kur minėtos OPAC yra gautos iš choriono ir limpa prie audinių kultūros plastiko, ir kur minėtos OPAC yra neigiamos CD200 atžvilgiu arba yra $CD200^{dim}$, ir yra teigiamos CD105 atžvilgiu, ir kur minėtas įvedimas juntamai sumažina progresavimą, sustabdo progresavimą arba pagerina vieną arba daugiau minėtos daugybinės mielomos simptomų.

2. Išskirtos OPAC, skirtos naudoti pagal 1 punktą, kur minėtos OPAC yra $SSEA3^+$ arba $SSEA4^+$, arba kur minėtos OPAC yra $SSEA3^+$ ir $SSEA4^+$.

3. Išskirtos OPAC, skirtos naudoti pagal 1 punktą, kur minėtos OPAC :

ekspresuoja vieną arba daugiau genų juntamai didesniu kiekiu negu ekvivalentiškas kiekis kaulų čiulpų, išvestų iš mezenchiminių kamieninių ląstelių, kur minėtas vienas arba daugiau genų apima vieną arba daugiau iš BMP4, BMP6, CD36, CDH11, COL14A1, COL15A1, COL1A1, COL3A1, COL5A1, CSF2, CTSK, FGF2, FGFR1, FLT1, ITGA1, MINPP1, MMP9, MSC1, PDGFA, SERPINH1, TGFB3 ir TGFBR11, kur minėtos OPACs ir minėtos mezenchiminės kamieninės ląstelės yra patyrusios ekvivalentišką skaičių persėjimų; arba

ekspresuoja vieną arba daugiau genų juntamai didesniu kiekiu negu ekvivalentiškas kiekis fibroblastų ląstelių, kur minėtas vienas arba daugiau genų apima vieną arba daugiau iš BMP4, BMP6, CDH11, COL14A1, COL15A1, COL1A1, COL3A1, COLSA1, FLT1, IGF1R, ITGA1, MINPP1, PDGFA, SERPINH1, SMAD3, TGFB1, TGFB2, TGFB3, TGFBR1, TNF, TUFT1, VCAM1 ir VEGFA, ir kur minėtos OPAC ir minėtos fibroblastų ląstelės yra patyrusios ekvivalentišką skaičių persėjimų.

4. Išskirtos OPAC, skirtos naudoti pagal 1 punktą, kur minėtos OPAC sekretuoja vieną arba daugiau iš baltymų dekorino, epiregulino, IGFBP-3, IGFBP-6, IL-2 R alfa, IL-17RC, IL-27, latentinio TGF-beta surišančio baltymo 1 (LTBP), NCAM-1, Smad4, TFPI, TGF-beta R1/ALK5 arba TIMP-2,

arba kur minėtos OPAC sekretuoja baltymus dekoriną, epireguliną, IGFBP-3, IGFBP-6, IL-2R alfa, IL-17RC, IL-27, latentinį TGF-beta surišantį baltymą 1 (LTBP), NCAM-1, Smad4, TFPI, TGF-beta R1/ALK5 ir TIMP-2.

5. Išskirtos OPAC, skirtos naudoti pagal 1 punktą, kur minėti vienas arba daugiau simptomų yra kaulų skausmas, osteocitų pažeidimai, anemija arba inkstų nepakankamumas.

6. Išskirtos OPAC, skirtos naudoti pagal 1 punktą, kur minėtos OPAC yra paruoštos įvedimui minėtam individui kiekiu bent 1×10^8 OPAC/kg .

7. Išskirta osteogeninė lipnioji placentos ląstelė (OPAC), kur minėta OPAC yra gauta iš choriono ir limpa prie audinių kultūros plastiko, ir kur minėta OPAC yra neigiama CD200 atžvilgiu arba yra $CD200^{dim}$, ir yra teigiama CD105 atžvilgiu.

8. Išskirta ląstelė pagal 7 punktą, kur minėta ląstelė yra $SSEA3^+$ arba $SSEA4^+$, arba $SSEA3^+$ ir $SSEA4^+$.

9. Išskirta ląstelė pagal 7 punktą, kur minėta ląstelė produkuoja protegeriną.

10. Išskirta ląstelė pagal 7 punktą, kur minėta ląstelė yra papildomai neigiama α-lygiųjų raumenų aktino ekspresijos atžvilgiu, neigiama RANKL ekspresijos atžvilgiu, teigiama NG2 ekspresijos atžvilgiu, teigiama osteoprotegerino ekspresijos atžvilgiu, arba demonstruoja indukuojamą šarminės fosfatazės aktyvumą.

11. Išskirta ląstelė pagal 9 punktą, kur minėta ląstelė yra papildomai neigiama α-lygiųjų raumenų aktino ekspresijos atžvilgiu, neigiama RANKL ekspresijos atžvilgiu, teigiama NG2 ekspresijos atžvilgiu, teigiama osteoprotegerino ekspresijos atžvilgiu, arba demonstruoja indukuojamą šarminės fosfatazės aktyvumą.

12. Išskirta ląstelė pagal 7 punktą, kur minėta ląstelė:

ekspresuoja vieną arba daugiau genų juntamai didesniu kiekiu negu $CD200^+$ lipnioji placentos kamieninė ląstelė, kur minėtas vienas arba daugiau genų apima vieną arba daugiau iš BMP6, CDH11, COL10A1, COL14A1, COL15A1, COL1A1, COL1A2, COL3A1, COL4A3, COL5A1, CSF3, CTSK, IGF1R, MINPP1, MMP2, MMP9, MSX1, SMAD1, SMAD3, TGFB3, TGFBR1 ir VEGFB, kur minėta OPAC ir minėta $CD200^+$ lipnioji placentos kamieninė ląstelė yra patyrusios ekvivalentišką skaičių persėjimų;

ekspresuoja vieną arba daugiau genų juntamai didesniu kiekiu negu iš kaulų čiulpų išvesta mezenchiminė kamieninė ląstelė, kur minėtas vienas arba daugiau genų apima vieną arba daugiau iš BMP4, BMP6, CD36, CDH11, COL14A1, COL15A1, COL1A1, COL3A1, COL5A1, CSF2, CTSK, FGF2, FGFR1, FLT1, ITGA1, MINPP1, MMP9, MSX1, PDGFA, SERPINH1, TGFB3 ir TGFBR1, kur minėta

OPAC ir minėta mezenchiminė kamieninė ląstelė yra patyrusios ekvivalentišką skaičių persėjimų; ir (arba)

ekspresuoja vieną arba daugiau genų juntamai didesniu kiekiu negu fibroblastų ląstelė, kur minėtas vienas arba daugiau genų apima vieną arba daugiau iš BMP4, BMP6, CDH11, COL14A1, COL15A1, COL1A1, COL3A1,COL5A1, FLT1, IGF1R, ITGA1, MINPP1, PDGFA, SERPINH1, SMAD3, TGFB1, TGFB2, TGFB3, TGFBR1, TNF, TUFT1, VCAM1 ir VEGFA,

kur minėta OPAC ir minėta fibroblastų ląstelė yra patyrusios ekvivalentišką skaičių persėjimų.

13. Išskirta ląstelė pagal 7 punktą, kur minėta ląstelė ekspresuoja vieną arba daugiau iš baltymų dekorino, epiregulino, IGFBP-3, IGFBP-6, IL-2R alfa, IL-17RC, IL-27, latentinio TGF-beta surišančio baltymo 1 (LTBP), NCAM-1, Smad4, TFPI, TGFbeta R1/ALK5 arba TIMP-2.

14. Išskirta ląstelė pagal 12 punktą, kur minėta ląstelė ekspresuoja baltymus dekoriną, epireguliną, IGFBP-3, IGFBP-6, IL-2R alfa, IL-17RC, IL-27, latentinį TGF-beta surišantį baltymą 1 (LTBP), NCAM-1, Smad4, TFPI, TGF-beta R1/ALK5 ir TIMP-2.

15. Išskirta ląstelių pagal 7 punktą populiacija.

16. Išskirtos osteogeninės lipniosios placentos ląstelės (OPAC), skirtos naudoti pagal 1 punktą, arba išskirta ląstelių populiacija pagal 15 punktą, kur minėtos ląstelės:

ekspresuoja vieną arba daugiau genų juntamai didesniu kiekiu negu ekvivalentiškas kiekis $CD200^+$ lipniųjų placentos kamieninių ląstelių, kur minėtas vienas arba daugiau genų apima vieną arba daugiau iš BMP3 (kaulų morfogenetinis baltymas 3), CDH11, COL11A1, COL14A1, COL15A1, DMP1 (dentino matrikso rūgštinis fosfoproteinas 1), DSPP (dentino sialofosfoproteinas), ENAM (enamelinas), FGFR2 (fibroblastų augimo faktoriaus receptorius 2), MMP10 (matrikso metaloprotеazė 10 (stromelizinas 2)), TGFB3, ir (arba) TGFBR1, kai minėtos OPAC ir minėtos $CD200^+$ placentos kamieninės ląstelės yra auginamos augimo terpėje, vertinant pagal Ct reikšmes kiekybinėje realaus laiko PGR;

ekspresuoja vieną arba daugiau genų juntamai didesniu kiekiu negu ekvivalentiškas kiekis $CD200^+$ lipniųjų placentos kamieninių ląstelių, kur minėtas vienas arba daugiau genų apima vieną arba daugiau iš AMBN (ameloblastinas (dantų emalio matrikso baltymas)), BMP2 (kaulų morfogenetinis baltymas 2), CALCR (calcitonino receptorius), CDH11, COL11A1, COL14A1, COL15A1, COL2A1, CSF2, CSF3, DMP1, DSPP, ENAM, FGF3, GDF10 (augimo diferencijacijos faktorius 10), IGF1 (į insuliną panašus augimo faktorius 1), ITGA1 (integrinas, alfha 1 (CD49)), ITGA2 (integrinas, alfa 2 (CD49B)), MMP10, MMP8 (matrikso metaloprotеazė 8 (neutrofilų kolagenazė)), MMP9, PDGFA (trombocitų kilmės augimo faktorius A), SMAD1, TGFB3, TGFBR1 ir (arba) TGFBR2 (transformuojantis augimo faktorius beta, receptorius 2) kai minėtos OPAC ir minėtos $CD200^+$ placentos kamieninės ląstelės auginamos osteogeninėje terpėje, vertinant pagal Ct reikšmes kiekybinėje realaus laiko PGR;

ekspresuoja vieną arba daugiau genų juntamai didesniu kiekiu negu ekvivalentiškas kiekis $CD200^+$ placentos kamieninių ląstelių, kurios nėra tropoblastai arba citotropoblastai, kur minėtas vienas arba daugiau genų apima vieną arba daugiau, arba visus iš CDH11, COL14A1, COL15A1, DMP1, DSPP, ENAM, MMP10, TGFB3 ir (arba) TGFBR1, nepriklausomai nuo to, ar minėtos OPAC ir minėtos $CD200^+$ placentos kamieninės ląstelės auginamos augimo terpėje ar osteogeninėje terpėje, vertinant pagal Ct reikšmes kiekybinėje realaus laiko PGR;

ekspresuoja vieną arba daugiau genų juntamai mažesniu kiekiu negu ekvivalentiškas kiekis lipniųjų $CD200^+$ placentos kamieninių ląstelių, kurios nėra tropoblastai arba citotropoblastai, kur minėtas vienas arba daugiau genų apima vieną arba daugiau, arba visus iš AHSG (alfa-2-HS-glikoproteinas), ALPL (šarminė fosfatazė kepenų/kaulų/inkstų), EGF (epidermio augimo faktorius), FLT1 (su fms-susijusi tirozinkinazė 1 (kraujagyslių endotelinis augimo faktorius/kraujagyslių pralaidumo faktoriaus receptorius)), IGF2, ITGA2, ITGAM (integrinas, alfa M (komplemento komponento 3 receptoriaus 3 subvienetas)), SCARB 1 (fagocitinis receptorius, klasė B, narys 1), SOX9 (SRY (lytį apsprendžianti sritis Y)-boksas 9), TNF, TWIST1 (Twist homologas 1; anksčiau blefarofimozės, inversinis epikantas ir ptozė 3, akrocefalosindaktilis 3), VCAM1 (kraujagyslių ląstelės adhezijos molekulė 1) ir (arba) VDR (vitaminas D (1,25- dihidroksivitamino D3) receptorius), kai minėtos OPAC ir minėtos $CD200^+$ placentos kamieninės ląstelės auginamos augimo terpėje, vertinant pagal Ct reikšmes kiekybinėje realaus laiko PGR;

ekspresuoja vieną arba daugiau genų juntamai mažesniu kiekiu negu ekvivalentiškas kiekis lipniųjų $CD200^+$ placentos kamieninių ląstelių, kurios nėra tropoblastai arba citotropoblastai, kur minėtas vienas arba daugiau genų apima vieną arba daugiau, arba visus iš BGN (biglikanas), COL11A1, COMP (kremzlių oligomerinio matrikso baltymas), FGF1 ir (arba) VCAM1, kai minėtos OPAC ir minėtos $CD200^+$ placentos kamieninės ląstelės auginamos osteogeninėje terpėje, vertinant pagal Ct reikšmes kiekybinėje realaus laiko PGR;

ekspresuoja VCAM1 juntamai mažesniu kiekiu negu ekvivalentiškas kiekis lipniųjų $CD200^+$ placentos kamieninių ląstelių, kurios nėra tropoblastai arba citotropoblastai, nepriklausomai nuo to, ar minėtos OPAC ir minėtos $CD200^+$ placentos kamieninės ląstelės auginamos augimo terpėje ar osteogeninėje terpėje, vertinant pagal Ct reikšmes kiekybinėje realaus laiko PGR;

ekspresuoja vieną arba daugiau genų juntamai didesniu kiekiu negu ekvivalentiškas kiekis kaulų čiulpų kilmės mezenchiminių kamieninių ląstelių, kur minėtas vienas arba daugiau genų apima vieną arba daugiau, arba visus iš BMP4, CALCR, CD36, CDH11, COL12A1, COL14A1, COL15A1, COL3A1,COLSA1, DMP1, DSPP, FLT1, MSX1, PDGFA, TGFB3, TGFBR1 ir (arba) TUFT1 (tuftelinas 1), kai minėtos OPAC ir minėtos mezenchiminės kamieninės ląstelės auginamos augimo terpėje, vertinant pagal Ct reikšmes kiekybinėje realaus laiko PGR;

ekspresuoja vieną arba daugiau genų juntamai didesniu kiekiu negu ekvivalentiškas kiekis kaulų čiulpų kilmės mezenchiminių kamieninių ląstelių, kur minėtas vienas arba daugiau genų apima vieną arba daugiau, arba visus iš AMBN, CALCR, COL14A1, COL15A1, CSF3, DMP1, DSPP, ITGA1, ITGA2, MMP10, MMP9, MSX1, PDGFA, TGFB1, TGFB3, TGFBR1 ir (arba) TGFBR2, kai minėtos OPAC ir minėtos mezenchiminės kamieninės ląstelės auginamos osteogeninėje terpėje, vertinant pagal Ct reikšmes kiekybinėje realaus laiko PGR;

ekspresuoja vieną arba daugiau genų juntamai didesniu kiekiu negu ekvivalentiškas kiekis kaulų čiulpų kilmės mezenchiminių kamieninių ląstelių, kur minėtas vienas arba daugiau genų apima vieną arba daugiau, arba visus iš CALCR, COL14A1, COL15A1, DMP1, DSPP, MSX1, PDGFA, TGFB3 ir (arba) TGFBR1 nepriklausomai nuo to, ar minėtos OPAC ir minėtos mezenchiminės kamieninės ląstelės auginamos augimo terpėje arba osteogeninėje terpėje, vertinant pagal Ct reikšmes kiekybinėje realaus laiko PGR;

ekspresuoja vieną arba daugiau genų juntamai mažesniu kiekiu negu ekvivalentiškas kiekis kaulų čiulpų kilmės mezenchiminių kamieninių ląstelių, kur minėtas vienas arba daugiau genų apima vieną arba daugiau, arba visus iš ALPL, BGLAP (kaulų gama-karboksigliutamato (gla) baltymas), IGF2, ITGA2, ITGAM, SCARB1 ir (arba) SOX1, kai minėtos OPACs ir minėtos mezenchiminės kamieninės ląstelės auginamos augimo terpėje, vertinant pagal Ct reikšmes kiekybinėje realaus laiko PGR;

ekspresuoja vieną arba daugiau genų juntamai mažesniu kiekiu negu ekvivalentiškas kiekis kaulų čiulpų kilmės mezenchiminių kamieninių ląstelių, kur minėtas vienas arba daugiau genų apima vieną arba daugiau, arba visus iš AHSG, ALPL, BGLAP, BGN, BMP3, BMP5, CD36, COL10A1, COL11A1, COL12A1, COL2A1, COL4A3, COMP, EGF, FGF1, FGFR2, IGF2, MMP8, PHEX (fosfatą reguliuojančios endopeptidazės homologas, X-surištas), RUNX2 (su *runt*- susijęs transkripcijos faktorius 2), SCARB1, SOX1, VCAM1 ir (arba) VEGFB, kai minėtos OPACs ir minėtos mezenchiminės kamieninės ląstelės auginamos osteogeninėje terpėje, vertinant pagal Ct reikšmes kiekybinėje realaus laiko PGR; arba

ekspresuoja vieną arba daugiau genų juntamai mažesniu kiekiu negu ekvivalentiškas kiekis kaulų čiulpų kilmės mezenchiminių kamieninių ląstelių, kur minėtas vienas arba daugiau genų apima vieną arba daugiau, arba visus iš ALPL, BGLAP, IGF2, SCARB1 ir (arba) SOX9, nepriklausomai nuo to, ar minėtos OPAC ir minėtos mezenchiminės kamieninės ląstelės auginamos augimo terpėje ar osteogeninėje terpėje, vertinant pagal Ct reikšmes kiekybinėje realaus laiko PGR.

17. Išskirta ląstelių populiacija pagal 15 punktą, kur ląstelės minėtoje ląstelių populiacijoje ekspresuoja vieną arba daugiau iš baltymų dekorino, epiregulino, IGFBP-3, IGFBP-6, IL-2 R alfa, IL-17RC, IL-27, latentinio TGF-beta surišančio baltymo 1 (LTBP), NCAM-1, Smad4, TFPI, TGF-beta R1/ALK5 arba TIMP-2, arba kur ląstelės minėtoje ląstelių populiacijoje ekspresuoja baltymus dekoriną, epireguliną, IGFBP-3, IGFBP-6, IL-2 R alfa, IL-17RC, IL-27, latentinį TGF-beta surišantį baltymą 1 (LTBP), NCAM-1, Smad4, TFPI, TGF-beta R1/ALK5 ir TIMP-2.

18. Išskirta ląstelė pagal 7 punktą, kur minėta ląstelė yra $CD200^{dim}$.

19. Išskirta ląstelių pagal 18 punktą populiacija.

---

(51) Int.Cl. ***A61K 35/74*** (2006.01)
A61K 31/19 (2006.01)
A61K 36/8962 (2006.01)
A61K 9/20 (2006.01)
A61K 9/28 (2006.01)

(11) **1911455**

(96) 07019269.5

(96) 2007 10 01

(97) 2008 04 16

(97) 2013 06 12

(30) mi20061912, 2006 10 04, IT

(72) Di Pierro, Francesco, IT

(73) S.I.I.T. S.r.l.-Servizio Internazionale Imballaggi Termosaldanti, 20090 Trezzano sul Naviglio MI, IT

(74) Marius JAKULIS - JASON, 3, AAA Law, J.Jasinskio g. 16A, LT-03163 Vilnius, LT

(54) Vietinė makšties farmacinė kompozicija

Apibrėžties punktai: 6, brėžiniai: 0.

(57) 1. Vietinė makšties farmacinė kompozicija, apimanti laktobakterijų, pieno rūgšties ir česnako ekstrakto efektyvias koncentracijas.

2. Kompozicija pagal 1 punktą, sudėtyje turinti *Lactobacillus acidophilus*, pieno rūgšties ir džiovinto česnako ekstrakto.

3. Kompozicija pagal 1 arba 2 punktą, sudėtyje turinti tarp 100 000 ir 20 milijardų *Lactobacillus acidophilus*, vienoje makšties tabletėje arba kapsulėje; 1 - 50 mg 60 % pieno rūgšties; ir 10 - 220 mg džiovinto česnako ekstrakto.

4. Kompozicija pagal ankstesnius punktus, sudėtyje turinti 1 milijardą *Lactobacillus acidophilus*, vienoje makšties tabletėje arba kapsulėje; 15 mg 60 % pieno rūgšties; ir 100 mg džiovinto česnako ekstrakto.

5. Kompozicija pagal ankstesnius punktus, kur česnako ekstraktas yra bekvapio išdžiovinto ekstrakto, nutitruoto iki 1% alicino turinio, formoje.

6. Kompozicija pagal ankstesnius punktus, tablečių, kapsulių, pesarų, ovulių, ploviklių, kremų ir tepalų formoje.

---

(51) Int.Cl. ***A61K 39/39*** (2006.01)
C07H 15/12 (2006.01)
C07H 13/12 (2006.01)
(11) **1991266**
(96) 07705530.9
(96) 2007 01 15
(97) 2008 11 19
(97) 2013 06 26
(86) PCT/IB2007/000258
(86) 2007 01 15
(87) WO 2007/085962
(87) 2007 08 02
(30) 762279 P, 2006 01 26, US
814984 P, 2006 06 20, US
(72) DOMINOWSKI, Paul, Joseph, US
MANNAN, Ramasamy, Mannar, US
MEDIRATTA, Sangita, US
(73) Zoetis P LLC, Florham Park, New Jersey 07932, US
(74) Jurga PETNIŪNAITĖ, 51, AAA Law, J.Jasinskio g. 16A, LT-03163 Vilnius, LT

(54) Naujos glikolipido adjuvanto kompozicijos

Apibrėžties punktai: 17, brėžiniai: 0.

(57) 1. Kompozicija, apimanti:

a) formulės I glikolipidą; kur formulė I yra

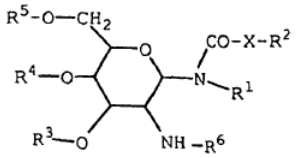

kur

R^1 ir R^2 yra nepriklausomai vandenilis arba prisotintas alkilo radikalas, turintis iki 20 anglies atomų;

X yra $-CH_2-$, -O- arba -NH-;

R^3, R^4 ir R^5, yra nepriklausomai vandenilis, $-SO_4^{2-}$, $-PO_4^{2-}$, $-COC_{1-10}$alkilas;

R^6 yra L-alanilas, L-alfa-aminobutilas, L-arginilas, L-asparginilas, L-aspartilas, L-cisteinilas, L-glutamilas, L-glicilas, L-hislidilas, L-hidroksiprolilas, L-izoleucilas, L-leucilas, L-lizilas, L-metionilas, L-ornitinilas, L-fenilalanilas, L-prolilas, L-serilas, L-treonilas, L-tirozilas, L-triptofanilas ir L-valilas arba jų D-izomerai; druskos formoje, kur druskos forma yra gauta iš silpnos rūgšties,

b) alkoholį, kur alkoholis yra HO-C_{1-3} alkilas;

c) silpną rūgštį, kur silpna rūgštis yra,

1) kiekiu nuo 1,25 iki 5,0 kartų glikolipido kiekio, glikolipido moliniais ekvivalentais, ir

2) bet kokia rūgštis, turinti pKa (-log Ka) reikšmę tarp 1,0 ir 9,5, naudojant standartines lenteles arba reikšmes;

d) nejoninę paviršiaus aktyvią medžiagą, kur nejoninė paviršiaus aktyvi medžiaga yra agentas, kuris mažina medžiagos, kuri yra ištirpinta, paviršiaus įtempimą ir turi komponentą, kuris yra hidrofobinis ir kitą komponentą, kuris yra hidrofilinis.

2. Kompozicija pagal 1 punktą, kur glikolipidas yra formulės II(a) junginys

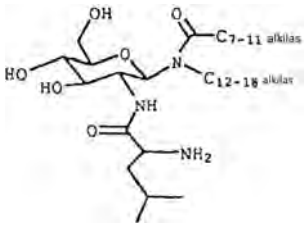

Formulė II(a)

ir silpna rūgštis yra parinkta iš vienos arba bet kokio derinio šių silpnų rūgščių: acto rūgšties, $H(C_2H_3O_2)$ (pKa 4,76); askorbino rūgšties (1), $H_2(C_6H_6O_6)$ (pKa 4,10); acetilsalicilo rūgšties, $H_8(C_9O_4)$, (pKa 3.5); butano rūgšties $H(C_4H_7O_2)$ (pKa 4.83); formos 1 angliarūgštės, H_2CO_3, (pKa 4,83); formos 2 chromo rūgšties, $HCrO_4$-, (pKa 6,49); formos 1 citrinos rūgšties $H3(C_6HSO_7)$, (pKa 3,14); formos 2 citrinos rūgšties $(H_2C_6O_7)$-, (pKa 4,77); formos 3 citrinos rūgšties $(HC_6H_5O_7)$=, (pKa 6,39); skruzdžių rūgšties $H(CHO_2)$, (pKa 3,75); fumaro rūgšties ($H_4(C_4O_4)$ (pKa 3,03); heptano rūgšties, $H(C_7H_{13}O_2)$, (pKa 4,89); heksano rūgšties, $H(C_6H_{11}O_2)$, (pKa 4,84); vandenilio fluorido, HF, (pKa 3,20); izocitrato, $H_8(C_6O_7)$ (pKa 3,29); pieno rūgšties, $H(C_3H_5O_3)$, (pKa 3,08); vyno rūgšties, $H_4(C_4O_4)$ (pKa 1,83); nikotino rūgšties, $H_5(C_6NO_2)$ (pKa 3,39); formos 1 oksalo rūgšties $H_2(C_2O_4)$,(pKa 1,23); formos 2 oksalo rūgšties (HC_2O_4)-; (pKa 4,19); pentano rūgšties, $H(C_5H_9O_2)$, (pKa 4,84); formos 1 fosforo rūgšties H_3PO_4, (pKa 2,16); propano rūgšties, $H(C_3H_5O_2)$, (pKa 4,86); piruvo rūgšties, $H_4(C_3O_3)$ (pKa 2,39); ir gintaro rūgšties $H_6(C_4O_4)$ (pKa 4,19).

3. Kompozicija pagal 2 punktą, kur glikolipidas yra formulės II(b) junginys

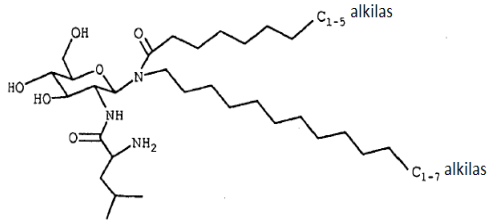

ir silpna rūgštis yra parinkta iš vienos arba bet kokio derinio šių silpnų rūgščių: acto rūgšties, acetilsalicilo rūgšties; citrinų rūgšties; skruzdžių rūgšties; fumaro rūgšties; vandenilio fluorido; izocitrato; maleino rūgšties; nikotino rūgšties; fosforo rūgšties; piruvo rūgšties; ir gintaro rūgšties.

4. Kompozicija pagal 3 punktą, kur glikolipidas yra N-(2-deoksi-2-L-leucilamino-β-D-glukopiranozil)-N-oktadecildodekanamido acetatas, turintis formulės III struktūrą:

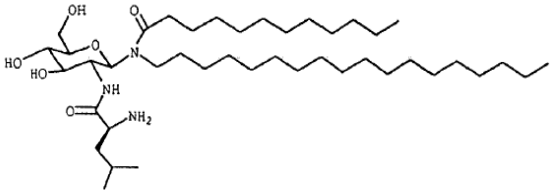

Formulė III

ir silpna rūgštis yra acto rūgštis.

5. Kompozicija pagal 2 punktą, kur silpna rūgštis yra parinkta iš grupės, susidedančios iš: acto rūgšties, acetilsalicilo rūgšties; 1 formos citrinų rūgšties; 2 formos citrinų rūgšties; 3 formos citrinų rūgšties; skruzdžių rūgšties; fumaro rūgšties; vandenilio fluorido; izocitrato; maleino rūgšties; nikotino rūgšties; 1 formos fosforo rūgšties; piruvo rūgšties; ir gintaro rūgšties.

6. Kompozicija pagal bet kurį 1-5 punktą, kur minėta silpna rūgštis yra kiekiu, tiek kartų didesniu negu glikolipido molinis ekvivalentas;

a) 1,25 kartus daugiau,

b) 2,0 kartus daugiau,

c) 2,5 kartus daugiau,

d) 2,7 kartus daugiau,

e) 3,0 kartus daugiau,

f) 5,0 kartus daugiau,

negu molinis glikolipido kiekio ekvivalentas.

7. Kompozicija pagal bet kurį 1-6 punktą, kur alkoholis yra etilo alkoholis.

8. Kompozicija pagal bet kurį 1-7 punktą, kur minėta nejoninė paviršiaus aktyvi medžiaga yra parinkta iš bet kurios arba iš derinio grupės, susidedančios iš: sorbitano monolaurato, sorbitano monopalmitato, sorbitano monostearato, sorbitano tristearato, sorbitano monooleato, sorbitano trioleato, polioksietilensorbitano monolaurato, polioksietilensorbitano monopalmitato, polioksietilensorbitano monostearato, polioksietilensorbitano monooleato, polioksietilensorbitano trioleato ir kitų sorbitanų ir polioksietileno sorbitanų paprastai vartojamų vakcinose.

9. Kompozicija pagal 1 punktą, kur silpna rūgštis yra acto rūgštis ir dar, kur acto rūgštis yra kiekiu, kuris yra 2,0 kartus didesnis, negu molinis glikolipido kiekio ekvivalentas.

10. Kompozicija pagal 1 punktą, kur silpna rūgštis turi pKa (-log Ka) reikšmę tarp 1,23 ir 6,49, panaudojant standartines lenteles arba reikšmes.

11. Kompozicija, apimanti:

a) formulės I glikolipidą; kur formulė I yra

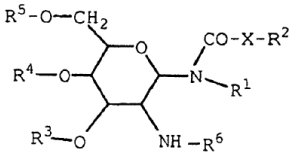

kur

R^1 ir R^2 yra nepriklausomai vandenilis arba prisotintas alkilo radikalas, turintis iki 20 anglies atomų;

X yra $-CH_2-$, -O- arba -NH-;

R^3, R^4 ir R^5 yra nepriklausomai vandenilis, $-SO_4^{2-}$, $-PO_4^{2-}$, $-COC_{1-10}$ alkilas;

R^6 yra L-alanilas, L-alfa-aminobutilas, L-arginilas, L-asparginilas, L-aspartilas, L-cisteinilas, L-glutamilas, L-glicilas, L-histidilas, L-hidroksiprolilas, L-izoleucilas, L-leucilas, L-lizilas, L-metionilas, L-ornitinilas, L-fenilalanilas, L-prolilas, L-serilas, L-treonilas, L-tirozilas, L-triptofanilas ir L-valilas arba jų D-izomerai; druskos formoje, kur druskos forma yra gauta iš silpnos rūgšties,

b) alkoholį, kur alkoholis yra $HO-C_{1-3}$alkilas;

c) silpną rūgštį, kur silpna rūgštis yra

1) kiekiu nuo 1,25 iki 5,0 kartų glikolipido kiekio, skaičiuojant pagal molinius glikolipido ekvivalentus, ir

2) bet kokia rūgštis, turinti pKa (-log Ka) reikšmę tarp maždaug 1,0 ir maždaug 9,5, naudojant standartines lenteles arba reikšmes;

d) nejoninę paviršiaus aktyvią medžiagą, kur nejoninė paviršiaus aktyvi medžiaga yra agentas, kuris mažina medžiagos, kuri yra ištirpinta ir turi komponentą, kuris yra hidrofobinis ir kitą komponentą, kuris yra hidrofilinis, paviršiaus įtempimą; ir

e) vandeninį buferį, kur atitinkamas buferis yra tinkamas panaudoti vakcinoms ir gali palaikyti kitų ingredientų pH intervale nuo 6 iki 8, su nuostata, kad yra naudojama ne daugiau kaip 50 mM NaCl.

12. Kompozicija pagal 11 punktą, kur tirpalo pH yra sureguliuojamas iki santykinai pastovaus pH vandeniniame tirpale tarp 6 ir 7, ir buferis yra parinktas iš grupės, susidedančios iš fosfatinio buferio, turinčio vieną arba abi natrio fosfato ir/arba kalio fosfato monobazinę ir dibazinę druskas tokiomis pačiomis arba skirtingomis proporcijomis.

13. Kompozicija pagal 11 punktą, kur minėtas buferis yra parinktas iš grupės, susidedančios iš:

a) 2-(N-morfolino) etansufonrūgšties (taip pat žinomos kaip MES);

b) 3-(N-morfolino) propansulfonrūgšties (taip pat žinomos kaip MOPS);

c) n- [tris (hidroksimetil)]-2-aminoetansulfonrūgšties (taip pat žinomos kaip TES);

d) 4-(2-hidroksietil)piperazin-1-etansulfonrūgšties (taip pat žinomos kaip HEPES); ir

e) [tris(hidroksimetil)metil]glicino (taip pat žinomo kaip TRIS);

arba bet kokio jų derinio.

14. Kompozicija pagal bet kurį 1-13 punktą dar apimanti antigeną, parinktą iš grupės arba bet kokio jų derinio, susidedančios iš modifikuoto gyvo galvijų herpes viruso, modifikuoto gyvo galvijų respiratorinio sincitinio viruso ir modifikuoto gyvo paragripo viruso 3.

15. Kompozicija, apimanti:

a) N-(2-deoksi-2-L-leucilamino-β-D-gliukopiranozil)-N-oktadecildodekanamido acetatą, turintį formulės III struktūrą:

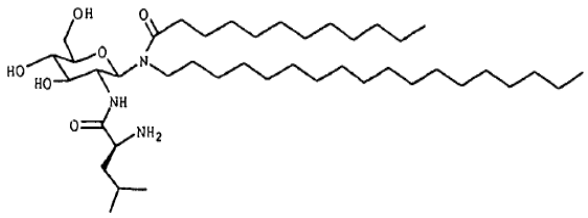

Formulė III

b) etanolį;

c) acto rūgštį, kur acto rūgštis yra kiekiu nuo 1,25 iki 5,0 kartų glikolipido kiekio, skaičiuojant glikolipido moliniais ekvivalentais;

d) nejoninę paviršiaus aktyvią medžiagą, parinktą iš; sorbitano monolaurato, sorbitano monopalmitato, sorbitano monostearato, sorbitano tristearato, sorbitano monooleato, sorbitano trioleato, polioksietilensorbitano monolaurato, polioksietilensorbitano monopalmitato, polioksietilensorbitano monostearato, polioksietilensorbitano monooleato, polioksietilensorbitano trioleato,

e) vandeninį buferį, kur tirpalo pH yra sureguliuotas iki santykinai pastovaus pH vandeniniame buferiniame tirpale tarp 6 ir 7, ir buferis yra parinktas iš grupės;

a) 2-(N-morfolino) etansufonrūgšties (taip pat žinomos kaip MES);

b) 3-(N-morfolino) propansulfonrūgšties (taip pat žinomos kaip MOPS);

c) n-[tris (hidroksimetil)]-2-aminoetansulfonrūgšties (taip pat žinomos kaip TES);

d) 4-(2-hidroksietil)piperazin-1-etansulfonrūgšties (taip pat žinomos kaip HEPES); ir

e) [tris(hidroksimetil)metil]glicino (taip pat žinomo kaip TRIS);

arba bet kokio jų derinio,

su išlyga, kad yra naudojama ne daugiau kaip 15 mM NaCl; ir

f) antigeno, susidedančio pagrinde iš modifikuoto gyvo galvijų herpes viruso, modifikuoto gyvo galvijų respiratorinio sincitinio viruso ir modifikuoto gyvo paragripo viruso 3.

16. Kompozicijos gavimo būdas, apimantis sumaišymą kartu sekančių:

a) formulės I glikolipido;

b) alkoholio, kur alkoholis yra HO-C_{1-3} alkilas;

c) silpnos organinės rūgšties, kur silpna organinė rūgštis yra,

1) kiekiu nuo 1,25 iki 5,0 kartų glikolipido kiekio, skaičiuojant pagal molinius glikolipido ekvivalentus; ir

2) bet kokia rūgštis, turinti pKa (-log Ka) reikšmę tarp 1 ir 9,5, naudojant standartines lenteles arba reikšmes; ir

d) nejoninės paviršiaus aktyvios medžiagos.

17. Kompozicijos gavimo būdas, apimantis sumaišymą kartu sekančių:

a) formulės I glikolipido;

b) alkoholio, kur alkoholis yra HO-C_{1-3} alkilas;

c) silpnos organinės rūgšties, kur silpna organinė rūgštis yra,

1) kiekiu nuo 1,25 iki 5,0 kartų glikolipido kiekio, skaičiuojant pagal molinius glikolipido ekvivalentus; ir

2) bet kokia rūgštis, turinti pKa (-log Ka) reikšmę tarp 0,7 ir 9,5, naudojant standartines lenteles arba reikšmes;

d) nejoninės paviršiaus aktyvios medžiagos; ir tuomet pridedant,

e) atitinkamą buferį.

---

(51) Int.Cl. ***A61K 39/395*** (2006.01)
A61P 35/00 (2006.01)
C07K 16/30 (2006.01)

(11) **1800693**

(96) 05780979.0

(96) 2005 08 23

(97) 2007 06 27

(97) 2013 07 17

(86) PCT/JP2005/015607

(86) 2005 08 23

(87) WO 2006/022407

(87) 2006 03 02

(30) 2004244273, 2004 08 24, JP

2005090945, 2005 03 28, JP

(72) KINOSHITA, Yasuko, JP

SUGIMOTO, Masamichi, JP

OKABE, Hisafumi, JP

(73) CHUGAI SEIYAKU KABUSHIKI KAISHA, Tokyo, 115-8543, JP

(74) Jurga PETNIŪNAITĖ, 51, AAA Law, J.Jasinskio g. 16A, LT-03163 Vilnius, LT

(54) Papildoma terapija, panaudojant anti-glipikano-3 antikūną

Apibrėžties punktai: 5, brėžiniai: 0.

(57) 1. Anti-glipikano-3 antikūnas, skirtas naudoti vėžio intrahepatinių mikrometastazių pasikartojimo prevencijos metode pacientui po vėžio pašalinimo kepenų vėžio atveju, kur glipikanas-3 ekspresuojamas pašalintose kepenų vėžio ląstelėse.

2. Anti-glipikano-3 antikūnas, skirtas naudoti metode pagal 1 punktą, kur minėtas antikūnas įvedamas taip, kad paciento serume nebūtų stebimas alfa-fetoproteino (AFP) koncentracijos padidėjimas.

3. Anti-glipikano-3 antikūnas, skirtas naudoti metode pagal bet kurį iš 1 arba 2 punktą, kur antikūnas yra monokloninis antikūnas.

4. Anti-glipikano-3 antikūnas, skirtas naudoti metode pagal 3 punktą, kur antikūnas yra humanizuotas antikūnas.

5. Anti-glipikano-3 antikūnas, skirtas naudoti metode pagal 4 punktą, kur humanizuotas antikūnas apima sunkiosios grandinės kintamosios srities komplementarumą apsprendžiančias sritis (CDR), parodytas SEQ ID Nr. 3 ir lengvosios grandinės kintamosios srities CDR, parodytas SEQ ID Nr. 4.

---

(51) Int.Cl. ***A61K 45/06*** (2006.01)
A61P 35/00 (2006.01)

(11) **2187967**

(96) 08797814.4

(96) 2008 08 13

(97) 2010 05 26

(97) 2013 04 24

(86) PCT/US2008/073049

(86) 2008 08 13

(87) WO 2009/026075

(87) 2009 02 26

(30) 956295 P, 2007 08 16, US

(72) DIERKS, Christine, DE
WARMUTH, Markus, US

(73) IRM LLC, Hamilton HM LX, BM

(74) Jurga PETNIŪNAITĖ, 51, AAA Law, J.Jasinskio g. 16A, LT-03163 Vilnius, LT

(54) Vėžio gydymui skirti būdai ir kompozicijos

Apibrėžties punktai: 8, brėžiniai: 0.

(57) 1. Derinys iš pirmo agento, kuris slopina Hedgehog signalinį kelią, kur minėtas pirmas agentas yra ciklopaminas arba forskolinas, ir antro agento, kuris slopina BCR-ABL, kur minėtas antras agentas yra parinktas iš grupės, susidedančios iš

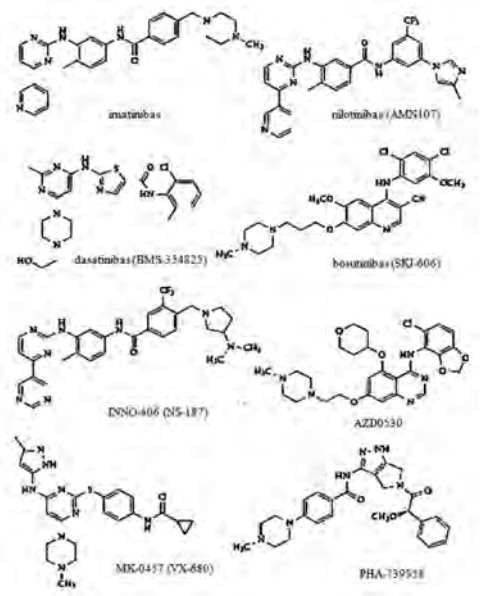

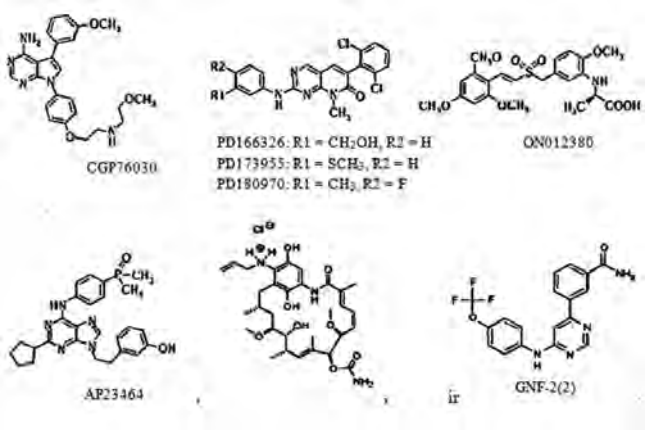

2. Kompozicija, apimanti pirmą agentą, kuris slopina Hedgehog signalinį kelią, kur minėtas pirmas agentas yra ciklopaminas arba forskolinas, ir antrą agentą, kuris slopina BCR-ABL, kur minėtas antras agentas yra parinktas iš grupės, susidedančios iš

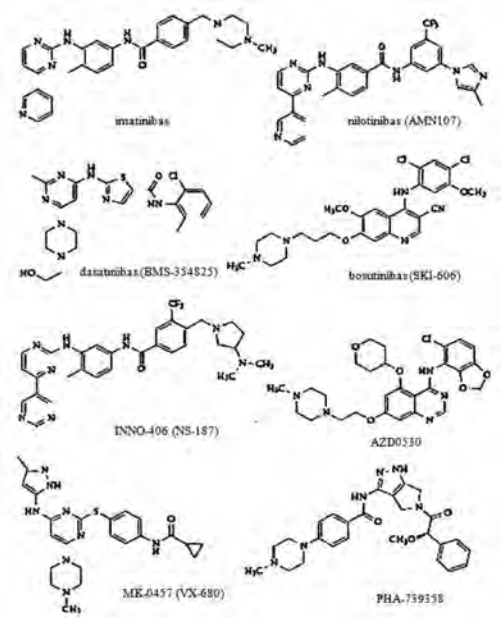

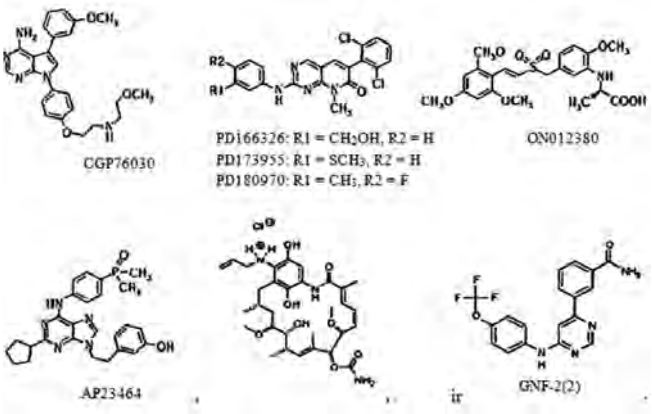

3. Kompozicija pagal 2 punktą, kur minėtas pirmas agentas rišasi prie Smo.

4. Farmacinė kompozicija pagal 2 punktą ir farmaciškai priimtinas nešiklis.

5. Kompozicijos pagal bet kurį vieną 2-4 punktą panaudojimas, vaisto, skirto BCR-ABL teigiamos leukemijos gydymui, gamybai.

6. Panaudojimas pagal 5 punktą, kur minėta BCR-ABL teigiama leukemija yra chroniška mieloidinė leukemija arba ūminė limfocitinė leukemija.

7. Derinys pagal 1 punktą arba kompozicija pagal bet kurį vieną 2-4 punktą, skirta naudoti BCR-ABL teigiamos leukemijos gydymui.

8. Derinys arba kompozicija pagal 7 punktą, kur minėta BCR-ABL teigiama leukemija yra chroniška mieloidinė leukemija arba ūminė limfocitinė leukemija.

---

(51) Int.Cl. ***A61K 51/04*** (2006.01)
A61P 25/28 (2006.01)
(11) **1771208**
(96) 05787557.7
(96) 2005 07 01
(97) 2007 04 11
(97) 2013 06 19
(86) PCT/US2005/023617
(86) 2005 07 01
(87) WO 2006/014381
(87) 2006 02 09
(30) 584487 P, 2004 07 02, US
(72) KLUNK, William E., US
MATHIS, Chester, A., Jr, US
(73) University of Pittsburgh - Of the Commonwealth System of Higher Education, Pittsburgh, PA 15260, US
(74) Reda ŽABOLIENĖ, 7, Advokatės Redos Žabolienės kontora METIDA, Verslo centras VERTAS, Gynėjų g. 16, LT-01109 Vilnius, LT
(54) Tioflavino žymėtųjų darinių panaudojimas amiloidų vizualizavimui, skirtam antiamiloidinių terapijų įvertinimui

Apibrėžties punktai: 1, brėžiniai: 5.

(57) 1. Junginys, parinktas iš grupės, susidedančios iš 1, 4, 5, 8-16, 18 ir 20-45 struktūrų, kur junginys apima mažiausiai vieną aptinkamą žymą, parinktą iš grupės, susidedančios iš ^{3}H, ^{131}I, ^{125}I, ^{123}I, ^{76}Br, ^{75}Br, ^{18}F, ^{19}F, ^{11}C, ^{13}C ir ^{14}C:

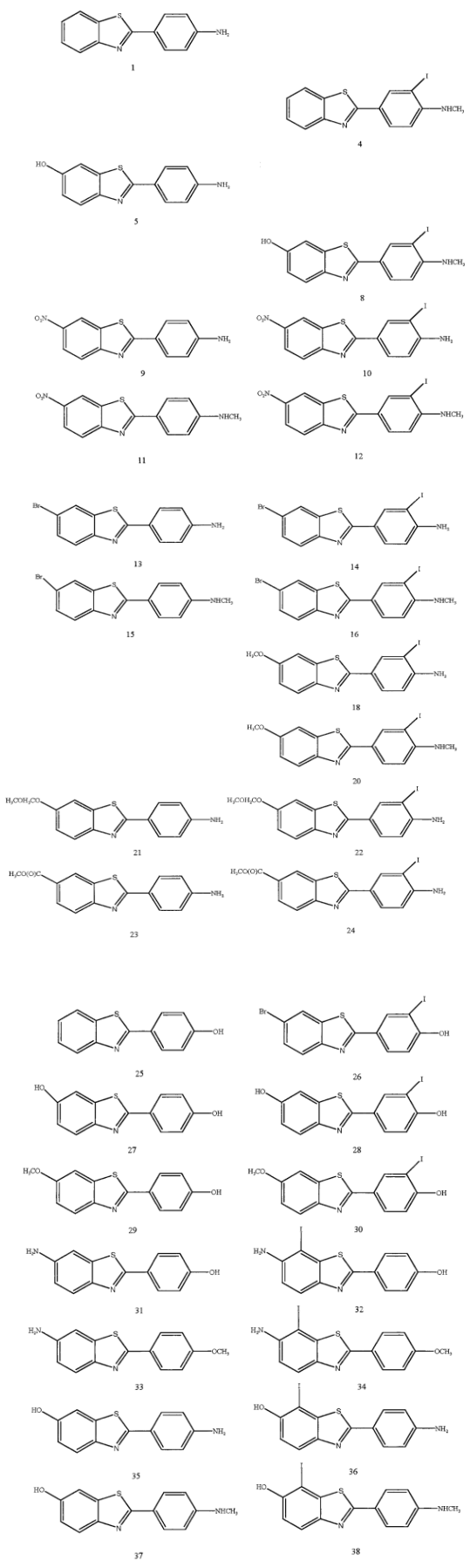

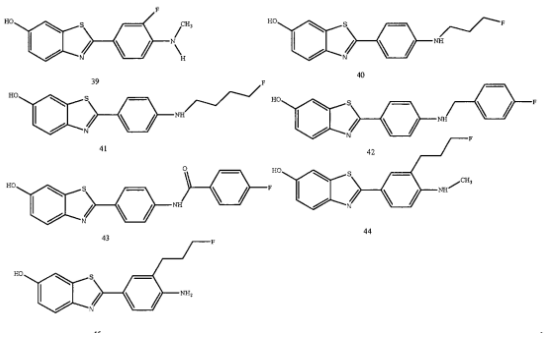

skirtas panaudoti terapijos, skirtos amiloidozės gydymui, efektyvumo nustatymo būdui, kur būdas apima:

(A) aukščiau apibūdinto junginio veiksmingo kiekio skyrimą to reikalingam pacientui;

(B) minėto paciento stebėjimą; po to

(C) mažiausiai vieno antimiloidinio agento skyrimą minėtam to reikalingam pacientui;

(D) papildomą aukščiau apibūdinto junginio veiksmingo kiekio skyrimą minėtam to reikalingam pacientui;

(E) minėto paciento stebėjimą; ir

(F) amiloido nusėdimo lygių minėtame paciente palyginimą prieš gydymą su minėtu mažiausiai vienu antiamiloidiniu agentu su amiloido nusėdimo lygiais minėtame paciente po gydymo su minėtu mažiausiai vienu antiamiloidiniu agentu.

---

(51) Int.Cl. ***A61M 25/04*** (2006.01)
A61M 25/01 (2006.01)

(11) **1547639**

(96) 04029037.1

(96) 2004 12 08

(97) 2005 06 29

(97) 2013 05 29

(30) 738857, 2003 12 17, US

(72) Machado, Fidelis, US
Gregory, Christopher, US

(73) ConvaTec Technologies Inc., Las Vegas, NV 89169-6754, US

(74) Reda ŽABOLIENĖ, 7, Advokatės Redos Žabolienės kontora METIDA, Verslo centras VERTAS, Gynėjų g. 16, LT-01109 Vilnius, LT

(54) Balioninis kateteris su padėties nustatymo niša

Apibrėžties punktai: 14, brėžiniai: 3.

(57) 1. Kateteris (A) įvedimui į žarnas per išangės rauką arba į skrandį, kateterį sudaro vamzdelis (10) su tolimuoju galu (12) ir artimuoju galu ir niša (36), ši niša suformuota arti minėto vamzdelio tolimojo galo ir turi prieigos angą (38), atgręžtą į minėto vamzdelio artimąjį galą; b e s i s k i r i a n t i s tuo, kad kateteris dar turi pripučiamą balioną (14) kateterio tolimajam galui fiksuoti reikiamoje padėtyje žarnų viduje, balionas sumontuotas ant minėto vamzdelio tolimojo galo, kur minėta niša (36) išdėstyta tarp minėto vamzdelio (10) ir minėto baliono (14).

2. Kateteris pagal 1 punktą, kur minėta niša (36) sudaryta iš sienelės, turinčios per atstumą išdėstytas šonines kraštines ir tolimąjį kraštą, minėtos šoninės kraštinės ir minėtas nišos sienelės tolimasis kraštas pritvirtinti prie minėto vamzdelio.

3. Kateteris pagal 2 punktą, kur minėta nišos sienelė tęsiasi aplink dalį minėto vamzdelio.

4. Kateteris pagal 2 arba 3 punktą, kur minėtos nišos sienelės tolimasis kraštas išdėstytas per atstumą nuo minėto vamzdelio tolimojo galo.

5. Kateteris pagal 2, 3 arba 4 punktą, kur minėtą nišos sienelę sudaro minėto baliono (14) dalis.

6. Kateteris pagal bet kurį ankstesnį punktą, kur balionas turi žiedinę formą, besitęsiančią aplink vamzdelio išorę.

7. Kateteris pagal bet kurį ankstesnį punktą, kur minėtas balionas (14) suformuotas sienele, ir kur minėta niša (36) iš dalies apibrėžta minėto baliono sienelės dalimi.

8. Kateteris pagal 7 punktą, kur minėta baliono sienelės dalis turi per atstumą išdėstytas šonines kraštines ir tolimąjį kraštą, ir kur minėtos šoninės kraštinės ir minėtas tolimasis kraštas pritvirtinti prie minėto vamzdelio (10).

9. Kateteris pagal 7 arba 8 punktą, kur minėta baliono sienelės dalies tolimasis kraštas išdėstytas per atstumą nuo minėto vamzdelio tolimojo galo.

10. Kateteris pagal 7, 8 arba 9 punktą, kur minėta baliono sienelės dalis turi artimąjį kraštą, ir kur minėtas baliono sienelės dalies artimasis kraštas išdėstytas arti minėtos baliono sienelės artimosios dalies.

11. Derinys kateterio (A) pagal bet kurį iš ankstesnių punktų ir priemonių (B) šio kateterio įvedimui į kūno ertmę, minėtos įvedimo priemonės turi standų elementą (30), pritaikytą per minėtą prieigos angą (38) įstatyti į nišą (36).

12. Derinys pagal 11 punktą, kur minėtas įvedimo priemones (B) sudaro rankenos dalis (32), minėtas standus elementas (30), pritvirtintas prie šios rankenos dalies.

13. Derinys pagal 11 arba 12 punktą, papildomai turintis flanšą (34), besitęsiantį nuo minėto standaus elemento (30).

14. Derinys pagal 11, 12 arba 13 punktą, kur minėtas standus elementas (30) yra pailgas.

---

(51) Int.Cl. ***A62C 2/12*** (2006.01)
(11) **2179768**
(96) 09013391.9
(96) 2009 10 23
(97) 2010 04 28
(97) 2013 05 29
(30) 202008014234 U, 2008 10 25, DE
(72) Krensel, Kerstin, DE
(73) TROX GmbH, 47506 Neukirchen-Vluyn, DE
(74) Leonas Antanas KUČINSKAS, 4, Dr. Leono A. Kučinsko patentinių paslaugų firma, Kaštonų g. 5-7, LT-01107 Vilnius, LT
(54) Liepsnos-slopinimo/dūmų ištraukimo įrenginys
Apibrėžties punktai: 2, brėžiniai: 5.
(57) 1. Liepsnos-slopinimo/dūmų ištraukimo įrenginys (1) su korpusu (2), uždarymo sklende (4) įstrižai įtaisyta jame tarp atidarymo padėties ir uždarymo padėties ir bent vieno stabdymo mazgo (8) įrengto korpuse (2), kuriame uždarymo sklendę (4) ir stabdymo mazgą (8) bent iš dalies sudaro šilumai ir ugniai atspari medžiaga ir kuriame stabdymo mazgas (8) uždaroje padėtyje kontaktuoja su uždarymo sklende (4) per pirmą sandarikį (9), kuriame uždarymo sklendė (4) turi bent vieną antrą sandarikį (7), kad uždarymo sklendė (4) turi du didelius paviršius kurie yra iš esmės išdėstyti lygiagrečiai tarpusavyje, ir bent vieną šoninį paviršių kuris iš esmės eina statmenai į didesnį paviršių, kuriame antras sandarikis (7) yra įrengtas ant bent dalies šoninio paviršiaus, kad uždarymo sklendė (4) turi du sklendinius elementus (5) kurie iš esmės sutampa vienas su kitu, kurie gali būti įrengti lygiagrečiai vienas kitam ir sujungiami vienas su kitu, kuriame liepsnos-slopinimo/dūmų ištraukimo įrenginys (1) turi varomąjį įrenginį (12) per kurį gali būti pasukama uždarymo sklendė (4), ir kuriame šis antras sandarikis (7) parodytoje, uždarymo sklendės (4) uždaroje padėtyje, kontaktuoja su korpuso (2) sienelėmis, kur tarpas tarp sklendinių elementų (5) ir korpuso (2) yra sandariai izoliuojamas, kuriame šoninis paviršius pageidautina turi griovelį apjuosiantį uždarymo sklendę, minėtas griovelis dalinai prisitaikantis prie antro sandarikio ir laikantis jį prie uždarymo sklendės.

2. Liepsnos-slopinimo/dūmų ištraukimo įrenginys (1) pagal 1 punktą, b e s i s k i r i a n t i s tuo, kad plokštė (6) pagaminta iš šilumai ir ugniai atsparios medžiagos yra įtaisyta tarp sklendžių elementų (5).

---

(51) Int.Cl. ***B01J 31/04*** (2006.01)
B01J 31/14 (2006.01)
(11) **2049258**
(96) 07810448.6
(96) 2007 07 13
(97) 2009 04 22
(97) 2013 05 29
(86) PCT/US2007/016003
(86) 2007 07 13
(87) WO 2008/016476
(87) 2008 02 07
(30) 834116 P, 2006 07 28, US
511719, 2006 08 29, US
(72) WHITE, Alan Wayne, US
(73) GRUPO PETROTEMEX, S.A. DE C.V., San Pedro Garza Garcia, Nuevo Leon 66265, MX
(74) Tatjana STERLINA, 37, UAB „Intels“, Naugarduko g. 32/2, LT-03225 Vilnius, LT
(54) Nenusėdančios šarminio/šarminių žemių metalų ir aliuminio kompozicijos, pagamintos su organinėmis hidroksirūgštimis
Apibrėžties punktai: 17, brėžiniai: 0.
(57) 1. Kompozicija, gaunama sumaišant:
i. M, kur M reiškia šarminių žemių metalą arba šarminį metalą ir
ii. aliuminį ir
iii. etilenglikolį ir
iv. organinės hidroksirūgšties junginį, kuris susideda iš ne mažiau kaip trijų anglies atomų ir iš mažiau nei trijų karboksirūgščių grupių, kai hidroksirūgšties junginys susideda iš 8 ar iš mažiau anglies atomų,
kur kompozicija yra tirpalo formos, gaunama sumaišant (i), (ii) ir (iii) komponentus ir pridedant organinius hidroksirūgščių junginius bei juos maišant prie 20-150 °C laipsnių temperatūros,
kur etilenglikolio:aliuminio molinis santykis yra ne mažesnis kaip 35:1, o M:aliuminio:hidroksirūgšties molinis santykis yra nuo 0,2:1:0,2 iki 10:1:5.

2. Kompozicija pagal 1 punktą, kurioje etilenglikolio:aliuminio molinis santykis yra ne mažesnis kaip 50:1.

3. Kompozicija pagal 1 punktą, kurioje aliuminis gaunamas iš aliuminio junginio, išreikšto formule:
Al[OR]a[OR-]b[OR»]c[R»’]d
kur R, R‘, R“ nepriklausomai yra alkilo, arilo, acilo ar vandenilio grupė, R‘“ yra anijoninė grupė, ir a, b, c, d nepriklausomai yra 0 ar teigiami sveikieji skaičiai, o a+b+c+d yra ne didesni nei 3.

4. Kompozicija pagal 3 punktą, kurioje aliuminio junginys susideda iš aliuminio karboksirūgšties druskų arba aliuminio alkoholiato.

5. Kompozicija pagal 4 punktą, kurioje aliuminio karboksirūgšties druska susideda iš diacetato vienhidroksilio junginio arba iš monoacetato dihidroksilio junginio, arba iš jų mišinio.

6. Kompozicija pagal 1 punktą, kurioje kompozicija yra tirpalas, kuriame, pagal kompozicijos masę, yra ne mažiau kaip 3000 ppm aliuminio.

7. Kompozicija pagal 1 punktą, kur tirpale, pagal kompozicijos masę, yra ne mažiau kaip 1 masės % aliuminio.

8. Kompozicija pagal 1 punktą, kurioje M susideda iš ličio, natrio, kalio ar jų derinio.

9. Kompozicija pagal 8 punktą, kurioje šarminių žemių metalo arba šarminio metalo kiekis, pagal kompozicijos masę, yra ne mažesnis kaip 100 ppm.

10. Kompozicija pagal 1 punktą, kurioje M:Al molinis santykis yra ne mažesnis kaip 0,75:1.

11. Kompozicija pagal 1 punktą, kurioje Al atomų koncentracija yra ne mažesnė kaip 3000 ppm, o M:Al molinis santykis svyruoja nuo 0,2:1 iki 5:1.

12. Kompozicija pagal 1 punktą, kurioje M:hidroksirūgšties junginių molinis santykis yra ne mažesnis kaip 0,80:1.

13. Kompozicija pagal 1 punktą, kur tirpale, pagal kompozicijos svorį, yra nuo 0,01 masės % iki 5 masės % organinių hidroksirūgščių tirpiklių.

14. Kompozicija pagal 1 punktą, kur organiniame hidroksirūgšties junginyje yra nuo 3 iki 14 anglies atomų.

15. Kompozicija pagal 1 punktą, kurioje organinė hidroksirūgštis susideda iš pieno rūgšties, vyno rūgšties, migdolų rūgšties, salicilo rūgšties ar jų mišinio.

16. Kompozicija pagal 6 punktą, kurioje kompozicijos M:Al molinis santykis svyruoja nuo 0,75:1 iki 2:1.

17. Poliesterio polimero kompozicijos gamybos būdas, apimantis pridėjimą tirpalo, apimančio kompoziciją pagal 1 punktą, į polimerizacijos proceso išlydytą fazę poliesterio polimero gavimui.

---

(51) Int.Cl. ***B32B 1/08*** (2006.01)
F16L 9/17 (2006.01)
(11) **2422974**
(96) 11178651.3
(96) 2011 08 24
(97) 2012 02 29
(97) 2013 05 08
(30) 202010011834 U, 2010 08 26, DE
(72) Juuti, Rauno, FI
Ånäs, Tommy, FI
Mero, Hannes, FI
Helppolainen, Jouni, FI
(73) Uponor Innovation AB, 73061 Virsbo, SE
(74) Leonas Antanas KUČINSKAS, 4, Dr. Leono A. Kučinsko patentinių paslaugų firma, Kaštonų g. 5-7, LT-01107 Vilnius, LT

(54) Daugiasluoksnio plastiko vamzdis
Apibrėžties punktai: 7, brėžiniai: 1.

(57) 1. Daugiasluoksnio plastiko vamzdis, apimantis:
vidinį sluoksnį (1), kuris apima poliolefiną;
tarpinį sluoksnį (3), užlietą ant vidinio sluoksnio (1); ir
išorinį sluoksnį (2), užlietą ant tarpinio sluoksnio (3) ir apimantį poliolefiną;
kur tarpinis sluoksnis (3) apima 76-85 masės % poliolefino ir taip pat 15-24 masės % mineralinio užpildo ir yra paverstas putplasčiu tokiu būdu, kad tarpinio sluoksnio (3) tankis yra sumažintas nuo 10 iki 70 %, lyginant su tarpinio sluoksnio tankiu ne putplasčio pavidale;
kur poliolefinas kiekvienu atveju yra parinktas iš polietileno, polipropileno, šių medžiagų kopolimerų ir (arba) šių medžiagų derinio;
ir kur užpildas yra parinktas iš talko miltelių, kreidos, stiklo pluošto ir (arba) šių medžiagų derinio.

2. Plastiko vamzdis pagal ankstesnį punktą, kur tarpinis sluoksnis (3) apima 77-81 masės % poliolefino ir 19-23 masės % užpildo.

3. Plastiko vamzdis pagal ankstesnį punktą, kur tarpinis sluoksnis (3) apima 79 masės % poliolefino ir 21 masės % užpildo.

4. Plastiko vamzdis pagal bet kurį ankstesnį punktą, kur vidinis sluoksnis (1) ir (arba) išorinis sluoksnis (2) apima poliolefiną ir užpildą.

5. Plastiko vamzdis pagal bet kurį ankstesnį punktą, kur poliolefinas yra polipropilenas.

6. Plastiko vamzdis pagal bet kurį ankstesnį punktą, kur užpildą sudaro talko milteliai.

7. Plastiko vamzdis pagal bet kurį ankstesnį punktą, kur tarpinio sluoksnio (3) tankis yra sumažintas nuo 10 iki 49 %, lyginant su tarpinio sluoksnio tankiu ne putplasčio pavidale;

---

(51) Int.Cl. ***B62D 55/075*** (2006.01)
(11) **2353975**
(96) 11151087.1
(96) 2011 01 17
(97) 2011 08 10
(97) 2013 06 19
(30) TO20100071, 2010 02 02, IT
(72) La Spina, Giovanni, IT
(73) Oto Melara S.p.A., 19136 La Spezia, IT
(74) Reda ŽABOLIENĖ, 7, Advokatės Redos Žabolienės kontora METIDA, Verslo centras VERTAS, Gynėjų g. 16, LT-01109 Vilnius, LT
(54) Įrenginys smūgiams amortizuoti vikšrinėje transporto priemonėje ir susijusioji vikšrinė transporto priemonė
Apibrėžties punktai: 13, brėžiniai: 13.

(57) 1. Vikšrinės transporto priemonės (40) smūgių amortizavimo įrenginys (30), turintis daugybę vikšrų (41);

įrenginys (30), sukonstruotas smūgių arba trankymų sumažinimui, gaunamam per vikšrinės transporto priemonės (40) kliūtį, turinčią laiptelio arba panašiai formą, įmontuotą bent dalyje iš minėtos vikšrinės transporto priemonės (40) minėtų daugybės vikšrų (41);

minėtas įrenginys (30) apima:

□ standžią rotacinę rankeną (31), turinčią pirmąjį galą (31a) ant kurio yra centruotas velenas (32), patalpintas su atitinkama ašimi (X), aplink kurią minėta rankena (31) □ galinti suktis, lygiagrečiai vikšrų (41) sukimosi ašiai ir statmenai krypčiai, kuria išilgai juda vikšrinė transporto priemonė, ir

□ daugybę mažos trinties priemonių (33a), įmontuotų minėtos rankenos (31) antrame gale (31b);

minėtos mažos trinties priemonės (33a):

- yra sukonstruotos remtis ant bent dalies kliūties į minėtą vikšrinę transporto priemonę (40);

ir

- yra patalpintos tarp vikšro (41) dviejų galų atstumu minėtų vikšrų (41) galo atžvilgiu mažesniu už minėtos vikšrinės transporto priemonės (40) svorio centro atstumą nuo minėtų vikšrų (41) minėto galo;

- yra sukimosi priemonės, galinčios suktis ant atitinkamų ašių lygiagrečiai minėtai ašiai (x)

b e s i s k i r i a n t i s tuo, kad minėtos mažos trinties priemonės (33a) yra pritvirtintos prie minėtų rotacinių rankenų (31) minėto antrojo galo (31b) per atraminį elementą (33), turintį pirmąjį ir antrąjį laikiklius (34, 35), kiekvieną turintį tiesialinijinę pirmąją dalį (34a, 35a) ir antrąją pusiau apvalią dalį (34b, 35b), ir pritvirtintą prie pirmosios dalies (34a, 35a) antrojo galo;

minėtas pirmasis ir antrasis laikikliai yra sumontuoti nustatymui ant dviejų abipusiškai išdėstytų lygiagrečių plokštumų statmenai minėtai ašiai (X) tam, kad talpintų minėtas mažos trinties priemones, kurios yra sumontuotos išilgai minėtos antrosios dalies (34b, 35b).

2. Įrenginys pagal 1 punktą, kuriame minėtos sukimosi priemonės (33a) yra ritinėliai.

3. Įrenginys pagal 1 punktą, kuriame minėtos sukimosi priemonės (33a) yra ratai.

4. Įrenginys pagal 1 punktą, kuriame minėtos sukimosi priemonės (33a) sukasi ant atitinkamos ašies lygiagrečiai minėtų vikšrų (41) sukimosi ašiai.

5. Įrenginys pagal 1 punktą taip pat apima slopinimo ir stūmimo įrenginį (10), skirtą stūmimo jėgos spaudimui į minėtas rotacines priemones (33a); minėta spaudimo jėga yra orientuota ortogonaline kryptimi atžvilgiu krypties, susidarančios sukantis minėtos rankenos (31) sukimosi ašiai.

6. Įrenginys pagal 1 punktą, kuriame minėtos mažos trinties priemonės yra slydimo priemonės.

7. Įrenginys pagal 6 punktą taip pat apima slopinimo ir stūmimo įrenginį, skirtą stūmimo jėgos spaudimui į minėtas slydimo priemones.

8. Vikšrinė transporto priemonė (40), apimanti:

- bent vieną vikšrų (41) porą, abipusiškai lygiagrečią ir atitinkamai patalpintą ant minėtos vikšrinės transporto priemonės (40) kairės pusės ir arba dešinės pusės;

- varantį skriemulį minėtų vikšrų (41) sukimui; ir

- svorio centrą (50), esantį atstumu (d1) nuo minėtų vikšrų (41) priekinio galo (41a) ir antruoju atstumu (d2) nuo minėtų vikšrų (41) užpakalinio galo (41b);

vikšrinė transporto priemonė (40) apima smūgių amortizavimo įrenginį (30), sukonstruotą sumažinti smūgius ir trankymus gaunamus įveikti per vikšrinės transporto priemonės (40) kliūtį, turinčią laiptelio ar panašią formą, apimanti:

□ standžią rotacinę rankeną (31) ir turinčią pirmąjį galą (31a) ant kurio yra centruotas velenas (32), patalpintas su atitinkama ašimi (X), aplink kurią minėta rankena □ galinti suktis, lygiagrečiai vikšrų (41) sukimosi ašiai ir statmenai krypčiai, kuria išilgai juda vikšrinė transporto priemonė,

□ daugybę rotacinių priemonių (33a), įmontuotų minėtos rankenos (31) antrame gale (31b);

minėtos sukimosi priemonės (33a):

- pritaikytos remtis ant bent dalies kliūties į minėtą vikšrinę transporto priemonę (40); ir

- yra patalpintos tarp vikšro (41) dviejų galų atstumu minėtų vikšrų (41) galo atžvilgiu mažesniu už minėtos vikšrinės transporto priemonės (40) svorio centro atstumą nuo minėtų vikšrų (41) minėto galo;

- yra galinčios suktis ant atitinkamos lygiagrečios ašies lygiagrečiai minėtai ašiai (x);

b e s i s k i r i a n t i tuo, kad minėtos mažos trinties priemonės (33a) yra pritvirtintos prie minėtos rotacinės rankenos (31) per atraminį elementą (33), pritvirtintą prie rotacinės rankenos (31) minėto antrojo galo (31b), turintį pirmąjį ir antrąjį laikiklius (34, 35), kiekvieną turintį tiesialinijinę pirmąją dalį (34a, 35a) ir antrąją pusiau apvalią dalį (34b, 35b), ir pritvirtintą prie pirmosios dalies (34a, 35a) antrojo galo;

minėtas pirmasis ir antrasis laikikliai yra sumontuoti nustatymui ant dviejų abipusiškai išdėstytų lygiagrečių plokštumų statmenai minėtai ašiai (X) tam, kad talpintų minėtas rotacines priemones, kurios yra sumontuotos išilgai minėtos antrosios dalies (34b, 35b).

9. Vikšrinė transporto priemonė (40) pagal 8 punktą, kuriame toks varantysis skriemulys (43) yra aktyvuojamas elektros tipo varikiu arba endometriniu varikliu.

10. Vikšrinė transporto priemonė pagal 8 punktą, kurioje minėtos rotacinės (33a) priemonės yra ritiniai.

11. Vikšrinė transporto priemonė pagal 8 punktą, kurioje tokios rotacinės (33a) priemonės yra ratai.

12. Vikšrinė transporto priemonė pagal 8 punktą, kurioje minėtos sukimosi priemonės (33a) sukasi ant atitinkamos ašies lygiagrečiai minėtų vikšrų (41) sukimosi ašiai.

13. Vikšrinė transporto priemonė pagal 8 punktą taip pat apima slopinimo ir stūmimo įrenginį, skirtą stūmimo jėgos spaudimui į minėtas rotacines priemones (33a); minėta spaudimo jėga yra orientuota ortogonaline kryptimi atžvilgiu krypties, susidarančios sukantis minėtos rankenos (31) sukimosi ašiai.

---

(51) Int.Cl. ***B63G 7/04*** (2006.01)
G02B 6/44 (2006.01)
(11) **2327622**
(96) 10190567.7
(96) 2010 11 09
(97) 2011 06 01
(97) 2013 05 29
(30) 102009053742, 2009 11 18, DE
(72) Jung, Torsten, DE
(73) ATLAS ELEKTRONIK GmbH, 28309 Bremen, DE
(74) Otilija KLIMAITIENĖ, 35, AAA Law, J.Jasinskio g. 16A, LT-03163 Vilnius, LT
(54) Nepilotuojamas povandeninis laivas ir prietaisas skirtas sujungti optinių skaidulų kabelį su nepilotuojamu povandeniniu laivu

Apibrėžties punktai: 10, brėžiniai: 2.

(57) 1. Sujungimo prietaisas, skirtas optinių skaidulų kabelio (3) prijungimui prie nepilotuojamos povandeninės transporto priemonės (1), b e s i s k i r i a n t i s tuo, kad sujungimo kabelis (8), kuris yra optinių skaidulų kabelis, ir sujungimo elementai (11, 12), esantys sujungimo kabelio (8) atitinkamuose galuose (9, 10), viena vertus skirto optinių skaidulų kabeliui (3), kita vertus skirto povandeninei nepilotuojamai transporto priemonei (1), kur optinių skaidulų kabelio (3) sujungimo elementas yra plūduriuojantis elementas.

2. Sujungimo prietaisas pagal 1 punktą, b e s i s k i r i a n t i s tuo, kad abu sujungimo kabelio (8) galai (9, 10) turi sujungimo kištukus (13, 14), o sujungimo elementai (11, 12) turi įtempimo sumažinimo elementus (17, 22), skirtus sujungimo kabelio (8) galams (9, 10).

3. Sujungimo prietaisas pagal 1 arba 2 punktą, b e s i s k i r i a n t i s tuo, kad plūduriuojantis elementas (11) naudoja vieną sujungimo kabelio (8), su įtempimo sumažinimo elementu (17), galą (9) ir turi papildomą įtempimo sumažinimo elementą (18), skirtą optinių skaidulų kabeliui (3).

4. Sujungimo prietaisas pagal vieną iš ankstesnių punktų, b e s i s k i r i a n t i s tuo, kad povandeninei transporto priemonei (1) skirtas sujungimo elementas (12) yra suformuotas su korpusu, turinčiu kabelio kreipiančiąją (20), skirtą sujungimo elemento (12) išdėstymui ant povandeninės transporto priemonės (1) laivagalio kameros (21), kur tas korpusas turi įtempimo sumažinimo priemonę (22), skirtą sujungimo kabelio (8), prijungiamo prie povandeninės transporto priemonės (1), galui (10).

5. Sujungimo prietaisas pagal 4 punktą, b e s i s k i r i a n t i s tuo, kad sujungimo kabelis (8) yra pravestas pro lankstų vamzdį (23), išdėstytą ant povandeninei transporto priemonei (1) skirto sujungimo elemento (12).

6. Sujungimo prietaisas pagal 2-5 punktus, b e s i s k i r i a n t i s tuo, kad sujungimo elementai (11, 12) turi identiškai sukonstruotus įtempimo mažinimo elementus (17, 18, 22).

7. Sujungimo prietaisas pagal vieną iš 1-6 punktų, b e s i s k i r i a n t i s tuo, kad sujungimo kabelis (8) yra susuktas ant susukimo atramos (25).

8. Nepilotuojama povandeninė transporto priemonė, kuri yra valdoma naudojant optinių skaidulų kabelio (3) priemonę, ir turi sujungimo prietaisą (4) pagal vieną iš 1-7 punktų, b e s i s k i r i a n t i tuo, kad optinių skaidulų kabelis (3) yra prijungtas prie povandeninės transporto priemonės per sujungimo prietaisą (4), kur tas prietaisas turi sujungimo kabelį (8), kuris yra optinių skaidulų kabelis, ir atitinkamai sujungimo elementą (11, 12), viena vertus skirtą pirmam optinių skaidulų kabeliui (3), kita vertus skirtą povandeninei transporto priemonei (1), kur sujungimo elementas, skirtas optinių skaidulų kabeliui (3), yra plūduriuojantis elementas (11).

9. Povandeninė transporto priemonė pagal 8 punktą, b e s i s k i r i a n t i tuo, kad sujungimo prietaisas (4) yra suformuotas atskirai nuo povandeninės transporto priemonės (1).

10. Povandeninė transporto priemonė pagal 8 arba 9 punktą, b e s i s k i r i a n t i tuo, kad sujungimo kabelis (8) yra susuktas ant susukimo atramos (25), kuri gali būti uždėta ant adapterio (26).

---

(51) Int.Cl. ***B63H 23/24*** (2006.01)
B63H 25/42 (2006.01)
B63H 25/46 (2006.01)
B63H 21/17 (2006.01)
B63H 21/22 (2006.01)

(11) **2243700**

(96) 10161060.8

(96) 2010 04 26

(97) 2010 10 27

(97) 2013 06 19

(30) 20091640, 2009 04 24, NO

(72) Kleppe, Robert, NO

(73) Rolls-Royce Marine AS, 6067 Ulsteinvik, NO

(74) Reda ŽABOLIENĖ, 7, Advokatės Redos Žabolienės kontora METIDA, Verslo centras VERTAS, Gynėjų g. 16, LT-01109 Vilnius, LT

(54) Rezervinio trauką sukuriančio įrenginio sistema

Apibrėžties punktai: 14, brėžiniai: 12.

(57) 1. Rezervinio trauką sukuriančio įrenginio sistema laivo dinaminiam pozicionavimui, susidedanti iš ne mažiau kaip trijų trauką sukuriančių įrenginių skersinei traukai sukurti, prijungtų prie pagrindinio maitinimo šaltinio komutatoriaus, minėtas komutatorius padalintas į dvi dalis sekciniu išjungikliu su elektriškai izoliuotomis energijos paskirstymo sistemomis, kur ne mažiau kaip dvi minėto komutatoriaus dalys yra paprastai aktyvios, ir kiekviena dalis sumontuota aprūpinti bent du trauką sukuriančius įrenginius, kur ne mažiau kaip vienas iš trauką sukuriančių įrenginių, vadinamas rezerviniu trauką sukuriančiu įrenginiu, sujungtas su pagrindinio komutatoriaus dviem dalimis, suteikiant dvigubą energijos sistemą laivui ir trijų būdų trauką sukuriančio įrenginio rezervaciją.

2. Rezervinio trauką sukuriančio įrenginio sistema pagal 1 punktą, kur rezervinio trauką sukuriančio įrenginio sistemos energijos paskirstymo sistema susideda iš dažnio keitiklio derinio su dubliuotu lygintuvu, energijos tiekimo iš kiekvienos komutatoriaus dalies, ne mažiau kaip vieno transformatoriaus ir maitinimo šaltinių rezervacijos visoms papildomoms sistemoms.

3. Rezervinio trauką sukuriančio įrenginio sistema pagal vieną iš ankstesnių punktų, kur pirmasis ir trečiasis trauką sukuriantys įrenginiai sujungti su pagrindinio komutatoriaus pirmąja dalimi, o antrasis ir trečiasis trauką sukuriantys įrenginiai sujungti su pagrindinio komutatoriaus antrąja dalimi.

4. Rezervinio trauką sukuriančio įrenginio sistema pagal vieną iš ankstesnių punktų, turinti rezervinę paskirstymo sistemą pagrindinei energijai tiekti į vieną arba keletą papildomų sistemų, kur ne mažiau kaip viena papildoma sistema maitinama iš dviejų skirtingų komutatoriaus dalių.

5. Rezervinio trauką sukuriančio įrenginio sistema pagal vieną iš ankstesnių punktų, turinti rezervinę paskirstymo sistemą pagrindinei energijai tiekti į vieną arba keletą papildomų sistemų, kur ne mažiau kaip viena papildoma sistema maitinama iš specializuoto nepertraukiamo maitinimo šaltinio, UPS, su dviem maitinimo šaltiniais arba iš sistemos su dviem maitinimo šaltiniais su automatiniu perjungimu.

6. Rezervinio trauką sukuriančio įrenginio sistema pagal vieną iš 2-5 punktų, turinti dažnio keitiklio reguliavimo sistemą, kur šios reguliavimo sistemos maitinimo šaltinis yra rezervacija visų sistemų trauką sukuriančiam įrenginiui 3; rezerviniam trauką sukuriančiam įrenginiui.

7. Rezervinio trauką sukuriančio įrenginio sistema pagal vieną iš ankstesnių punktų, turinti trauką sukuriančio įrenginio reguliavimo sistemą ir dažnio keitiklio reguliavimo sistemą, kur minėtos reguliavimo sistemos maitinamos iš atskiros 24VDC sistemos su įkrovikliu, susijungtu su rezervine energijos tiekimo sistema.

8. Rezervinio trauką sukuriančio įrenginio sistema pagal vieną iš ankstesnių punktų, kur rezervinio trauką sukuriančio įrenginio sistema susideda iš trauką sukuriančio įrenginio bloko su dviem hidraulinių siurblių blokais (privalomojo/atsarginio), kur tie du siurbliai maitinami iš skirtingų komutatoriaus pusių.

9. Rezervinio trauką sukuriančio įrenginio sistema pagal vieną iš ankstesnių punktų, kur rezervinio trauką sukuriančio įrenginio sistema turi trauką sukuriančio įrenginio bloką su hidraulinio siurblio bloku, kur šis siurblys maitinamas iš specializuoto nepertraukiamo maitinimo šaltinio, UPS, su dviem maitinimo šaltiniais arba iš sistemos su dviem maitinimo šaltiniais su automatiniu perjungimu.

10. Rezervinio trauką sukuriančio įrenginio sistema pagal vieną iš ankstesnių punktų, kur rezervinio trauką sukuriančio įrenginio sistema turi vieną arba keletą jūros vandens ir (arba) gėlo vandens tipo vandens šaldymo sistemų, ir kur kiekviena šaldymo sistema susideda iš dviejų šaldymo siurblių (privalomojo/atsarginio), kur šie du siurbliai maitinami iš skirtingų komutatoriaus pusių.

11. Rezervinio trauką sukuriančio įrenginio sistema pagal vieną iš ankstesnių punktų, kur rezervinio trauką sukuriančio įrenginio sistema turi vieną arba keletą jūros vandens ir (arba) gėlo vandens tipo vandens šaldymo sistemų, ir kur kiekviena šaldymo sistema turi vieną šaldymo siurblį, kur šis siurblys maitinamas iš specializuoto nepertraukiamo maitinimo šaltinio, UPS, su dviem maitinimo šaltiniais arba iš sistemos su dviem maitinimo šaltiniais su automatiniu perjungimu.

12. Rezervinio trauką sukuriančio įrenginio sistema pagal vieną iš ankstesnių punktų, kur rezervinio

trauką sukuriančio įrenginio sistema turi vieną arba keletą atskirų papildomų siurblių, maitinamų iš

- UPS su dvigubu šaltiniu ir automatiniu perjungimu,
- arba kelių pavarų dvigubo šaltinio, panašaus montavimo kaip pagrindinė pavara.

13. Rezervinio trauką sukuriančio įrenginio sistema pagal vieną iš ankstesnių punktų, kur rezervinio trauką sukuriančio įrenginio sistema turi dvejopus papildomus siurblius, kur vienas siurblys iš kiekvieno dvejopų siurblių rinkinio maitinamas iš vienos pagrindinio komutatoriaus pusės, o kitas siurblys – iš kitos pusės.

14. Rezervinio trauką sukuriančio įrenginio sistema pagal vieną iš ankstesnių punktų, kur rezervinio trauką sukuriančio įrenginio sistema turi temperatūrą reguliuojantį įtaisą, maitinamą iš rezervinio maitinimo šaltinio.

---

(51) Int.Cl. ***B65D 41/10*** (2006.01)
B65D 47/06 (2006.01)
(11) **2389323**
(96) 10702423.4
(96) 2010 01 26
(97) 2011 11 30
(97) 2013 05 08
(86) PCT/EP2010/000436
(86) 2010 01 26
(87) WO 2010/084022
(87) 2010 07 29
(30) 0901185, 2009 01 26, GB
(72) MCDOWELL, James Craig, GB
(73) Crew Mouldings Limited, County Antrim, BT40 1JN, GB
(74) Reda ŽABOLIENĖ, 7, Advokatės Redos Žabolienės kontora METIDA, Verslo centras VERTAS, Gynėjų g. 16, LT-01109 Vilnius, LT
(54) Taros dangtelis

Apibrėžties punktai: 14, brėžiniai: 9.

(57) 1. Dangtelis (110), sandarintis angą, apibrėžtą taros kakleliu; dangtelis (110) susideda iš korpuso (112), pritaikyto uždengti kaklelį; ir nevientiso pakraščio, (114), kyšančio iš korpuso (112), kur pakraštys (114) deformuojamas, pereinant iš atidarytos padėties į uždarytą padėtį; b e s i s k i r i a n t i s tuo, kad dangtelis (110) susideda iš vidinės (26) ir išorinės sekcijų (22), kur išorinė sekcija (22) pritaikyta talpinti vidinę sekciją (26); ir kur išorinė sekcija (22) susideda iš pirmojo korpuso (112) ir nevientiso pakraščio (114), kai kuriais atvejais sudaryto iš daugybės atšakų; o vidinė sekcija (26) susideda iš antrojo korpuso (112) ir daugybės kaištelių (118).

2. Dangtelis (110) pagal 1 punktą, kur išorinės sekcijos (22) pakraštį (114) sudaro daugybė atšakų (116), kai kuriais atvejais daugybė tarpais išdėstytų atšakų, išsikišančių iš pirmojo korpuso (112).

3. Dangtelis (110) pagal 2 punktą, kur naudojant kiekviena atšaka (116) turi tarą užkabinantį paviršių ir išorinį paviršių.

4. Dangtelis (110) pagal 2 arba 3 punktą, atidarytoje padėtyje daugybė atšakų (116) ištiesta iš esmės radialiai korpuso atžvilgiu (112).

5. Dangtelis (110) pagal 2 arba 3 punktą, kur uždarytoje padėtyje keletas atšakų arba visos atšakos (116) nukreiptos tokiu būdu, kad kelių arba visų atšakų (116) tarą užkabinantis paviršius naudojant būtų šalia taros kaklelio, kai kuriais atvejais lygiagrečiame sąryšyje su taros kakleliu.

6. Dangtelis (110) pagal bet kurį iš 2-5 punktų, kur dangtelis (110) dar turi priemones kiekvienai atšakai (116) sutvirtinti su gretima atšaka (116)

7. Dangtelis (110) pagal 6 punktą, kur sutvirtinimo priemones sudaro jungimo elementai, pritaikyti sudaryti jungtį tarp bent kelių atšakų (116) uždarytoje padėtyje.

8. Dangtelis (110) pagal 6 ar 7 punktą, kur sutvirtinimo priemones sudaro žiedinis elementas, pritaikytas bent iš dalies apriboti kai kurias ar visas atšakas (116) uždarytoje padėtyje.

9. Dangtelis (110) pagal bet kurį iš 1-8 punktų, kur naudojant kiekvienas kaištelis (118) turi tarą užkabinantį paviršių ir išorinį paviršių.

10. Dangtelis (110) pagal bet kurį iš 1-9 punktų, kur daugybė kaištelių (118) kaitaliojama su daugybe atšakų (116).

11. Dangtelis (110) pagal bet kurį iš 1-10 punktų, kur kai kurie ar visi kaišteliai (118) orientuoti tokiu būdu, kad kelių arba visų kaištelių (118) tarą užkabinantis paviršius naudojant būtų šalia taros kaklelio, kai kuriais atvejais lygiagrečiame sąryšyje su taros kakleliu.

12. Dangtelis (110) pagal bet kurį iš 1-10 punktų, kur kai kurie ar visi kaišteliai (118) orientuoti tokiu būdu, kad kai kurių arba visų kaištelių (118) išorinis paviršius būtų šalia vidinio taros kaklelio paviršiaus, kai kuriais atvejais lygiagrečiame sąryšyje su vidiniu taros kaklelio paviršiumi.

13. Dangtelis (110) pagal bet kurį iš 1-12 punktų, kur bent dalis kiekvieno kaištelio (118) išorinio paviršiaus pritaikyta talpinti bent dalį gretimos atšakos (116) tarą užkabinančio paviršiaus uždarytoje padėtyje; kai kuriais atvejais išorinis kiekvieno kaištelio (118) paviršius turi bent vieną įpjovą, tokios formos ir matmenų, kad talpintų bent dalį gretimos atšakos (116) tarą užkabinančio paviršiaus.

14. Angos, apibrėžtos taros kakleliu, sandarinimo būdas, naudojantis dangteliu (110) pagal bet kurį iš 1-13 punktų; šis būdas susideda iš šių etapų:

dangtelio uždėjimo ant taros kaklelio ir nevientiso pakraščio deformavimo iš atidarytos padėties į uždarytą padėtį.

---

(51) Int.Cl. ***B65D 43/02*** (2006.01)
(11) **2303714**
(96) 09761766.6
(96) 2009 06 11
(97) 2011 04 06
(97) 2013 05 22
(86) PCT/EP2009/057244
(86) 2009 06 11
(87) WO 2009/150204
(87) 2009 12 17
(30) 08158027, 2008 06 11, EP
(72) NOER, Torben, DK
KOCH, Mikael, DK
S NDERGAARD, Dorte Cetti, DK
(73) Superfos A/S, 2630 Taastrup, DK
(74) Otilija KLIMAITIENĖ, 35, AAA Law, J.Jasinskio g. 16A, LT-03163 Vilnius, LT
(54) Talpa

Apibrėžties punktai: 10, brėžiniai: 8.

(57) 1. Talpa (1) apimanti sieną (2), apačią (3), viršaus angą su periferine briauna ir dangčiu (4), pritaikytu susijungti su viršaus angos periferine briauna užsandarinančiu būdu, kuomet dangtis yra ant talpos uždarytoje pozicijoje, viršaus angos periferinė briauna yra pateikta su skysčio surinkimo kraštu (7), besitęsiančiu išorės kryptimi į viršų ir radialiai, skysčio surinkimo kraštas (7) yra aprūpintas apatiniu užfiksavimo grioveliu (11), dangtis (4) yra aprūpintas periferiniu, radialiai į išorę išsikišančiu užfiksavimo kraštu (12) pritaikytu nuvalyti bent dalį skysčio surinkimo krašto (7), kuomet dangtis (4) yra įstatomas į viršaus angą, dangčio (4), radialiai į išorę išsikišantis užfiksavimo kraštas (12), susikabinantis su skysčio surinkimo krašto (7) užfiksavimo grioveliu (11), dangčiui esant ant talpos uždarytoje pozicijoje, dangtis (4) yra aprūpintas periferinio flanšo (14) pirma dalimi (15) uždengiančia skysčio surinkimo kraštą (7), dangčiui esant (4) ant talpos (1) uždarytoje pozicijoje, skysčio surinkimo kraštas (7) yra pateiktas su viršutiniu, plonu kraštu (10), skirtu sumažinti skysčio tėkmę, kuomet išpylimas iš talpos yra nutraukiamas grąžinant talpą į jos normalią pastatymo poziciją, viršutinis plonas kraštas (10), talpos sienos (2) išorės atžvilgiu, yra radialiai atitrauktoje pozicijoje, ir dangčio (4) periferinio flanšo (14) antrą dalį (16), uždengiančią skystį surenkančio krašto (7) radialiai į išorę nukreiptą paviršių, dangčiui (4) esant ant talpos (1) uždarytoje pozicijoje, b e s i s k i r i a n t i tuo, kad periferinis, radialiai į išorę išsikišantis dangčio (4) užfiksavimo kraštas (12) yra pateiktas ties perėjimu, tarp periferinio flanšo (14) ir dangčio plokščios centrinės dalies.

2. Talpa pagal 1 punktą, b e s i s k i r i a n t i tuo, kad talpos (1) viršaus angos periferinis kraštas yra aprūpintas į viršų nukreiptu periferiniu išsikišimu (19), tuo, kad dangčio (4) periferinis flanšas (14), dangčiui esant ant talpos uždarytoje pozicijoje, susikabina radialiai, į viršų nukreipto viršaus angos periferinio išsikišimo (19) viduje, taip, kad radialiai į išorę nukreiptas dangčio (4) periferinio flanšo (14) antros dalies (16) apatinės dalies (20) poslinkis yra neleidžiamas.

3. Talpa pagal bet kurį vieną iš ankstesnių punktų, b e s i s k i r i a n t i tuo, kad dangčiui esant ant talpos uždarytoje pozicijoje yra suformuojama žiedinė kamera (22), tarp dangčio (4) periferinio flanšo (14) ir skysčio surinkimo krašto (7), ir tuo, kad skysčio surinkimo krašto (7) viršutinis plonas kraštas (10) yra viršutiniame, nukreiptame radialiai į vidų, pageidaujamai glotniai užlenktame, žiedinės kameros (23) kampe.

4. Talpa pagal bet kurį ankstesnį punktą, b e s i s k i r i a n t i tuo, kad dangčio (4) periferinis flanšas (14) yra pritaikytas būti sulig talpos (1) sienos (2) išore, dangčiui esant ant talpos uždarytoje pozicijoje.

5. Talpa pagal bet kurį vieną ankstesnį punktą, b e s i s k i r i a t i tuo, kad skysčio surinkimo krašto (7) plonas kraštas (10) yra nukreiptas radialiai, išorės kryptimi.

6. Talpa pagal bet kurį vieną ankstesnį punktą, b e s i s k i r i a n t i tuo, kad skysčio surinkimo kraštas (7) yra pateiktas kaip atskiras žiedo formos elementas, privirintas prie talpos (1) cilindrinės sienos (2).

7. Talpa pagal 6 punktą, b e s i s k i r i a n t i tuo, kad atskiras žiedo formos elementas, suformuojantis skysčio surinkimo kraštą (7), yra aprūpintas žemyn išsikišančiomis sutvirtinimo briaunomis (13).

8. Talpa pagal bet kurį vieną ankstesnį punktą, b e s i s k i r i a n t i tuo, kad skysčio surinkimo krašto (7) ilgis yra bent 3, pageidaujamai 4, ir labiausiai pageidaujamai 6 kartus didesnis negu jo plotis.

9. Talpa pagal bet kurį vieną ankstesnį punktą, b e s i s k i r i a n t i tuo, kad sugriebimo anga (17) yra pateikta dangčio (4) periferiniame flanše (14).

10. Talpa pagal bet kurį vieną ankstesnį punktą, b e s i s k i r i a n t i tuo, kad bent skysčio surinkimo kraštas (7) ir/arba dangtis (4) yra pagaminti iš tokios tamprios medžiagos, kaip plastikas.

---

(51) Int.Cl. ***B65D 90/00*** (2006.01)
B66F 9/19 (2006.01)
B66F 19/00 (2006.01)
(11) **1907301**
(96) 06760901.6
(96) 2006 07 27
(97) 2008 04 09
(97) 2013 05 01
(86) PCT/AU2006/001040
(86) 2006 07 27
(87) WO 2007/012115
(87) 2007 02 01
(30) 2005904009, 2005 07 27, AU
(72) STRANG, Robert, William, Alistair, AU
(73) Strang LPP Nominees Pty Ltd, North Melbourne, VIC 3051, AU
(74) Jelena GERASIMOVIČ, 52, IĮ „Liudmila Gerasimovič, Patentinis patikėtinis“, Vingrių g. 13-42, LT-01141 Vilnius, LT
(54) Krovinių gabenimo konteineris su kroviniu ir krovinių sudėjimo į krovinių gabenimo konteinerį būdas

Apibrėžties punktai: 7, brėžiniai: 14.

(57) 1. Rinkinys, apimantis standartinį 20-pėdų (6 m) arba 40-pėdų (12 m) krovinių gabenimo konteinerį (12) ir sudėtus konteineryje krovinio elementus, kurių kiekvienas turi ritę (100) su išilgai orientuota ašimi ir sveria daugiau negu 20% nominalios konteinerio naudingosios apkrovos, ir krovinį palaikančias priemones, apimančias tarpinius elementus (104, 105, 106), kurie palaiko rites iš apačios, tiksliai atitikdami ričių cilindrinę formą ir tiksliai tilpdami į tarpą tarp priešingų konteinerio šoninių sienelių (107, 108), bei tarpinius elementus (110, 111; 109, 112), kurie atskiria rites vieną nuo kitos ir nuo konteinerio galinių sienelių (113, 114), kur kiekvienas iš tarpinių elementų yra iš esmės standus blokas iš plastiko putplasčio, kur tarpiniai elementai yra suformuoti, paskirstyti ir su ritėmis išdėstyti paskirtose padėtyse konteineryje taip, kad komplektinis blokas, apimantis rites ir tarpinius elementus, būtų tiksliai įtalpintas tarp konteinerio galinių sienelių (113, 114) ir kontaktuotų su konteinerio vidiniais paviršiais (107, 108, 113, 114) tam, kad nejudėtų konteinerio atžvilgiu tuo metu, kai konteineris juda.

2. Rinkinys pagal 1 punktą, kur putplasčio putos yra polistireno putos.

3. Rinkinys pagal 1 arba 2 punktą, kur ritės apima juostinės medžiagos rites.

4. Rinkinys pagal 3 punktą, kur minėta medžiaga apima plieną.

5. Rinkinys pagal bet kurį iš ankstesnių punktų, kur tarpiniai elementai, kurie palaiko rites iš apačios, kiekvienas turi į viršų atvirą įdubą (6) pusės cilindro formos, kur atitinkamas komplektinio bloko krovinio elementas yra patalpintas ir palaikomas.

6. Krovinio sudėjimo į standartinį 20-pėdų (6 m) arba 40-pėdų (12 m) krovinių gabenimo konteinerį (12) būdas, pasižymintis tuo, kad konteinerio paskirtose padėtyse išdėsto krovinio elementus, kurių kiekvienas turi ritę (100) ir sveria daugiau negu 20% nominalio konteinerio naudingosios apkrovos, ir krovinį palaikančias priemones, apimančias tarpinius elementus (104, 105, 106), kurie palaiko rites iš apačios, tiksliai atitikdami ričių cilindrinę formą ir tiksliai tilpdami į tarpus tarp priešingų konteinerio šoninių sienelių (107, 108), ir tarpinius elementus (110, 111; 109, 112), kurie atskiria rites vieną nuo kitos ir nuo konteinerio galinių sienelių (113, 114), kur kiekvienas iš tarpinių elementų yra iš esmės standus blokas iš plastiko putplasčio, kur tarpinius elementus suformuoja, paskirsto ir su ritėmis išdėsto paskirtose padėtyse konteineryje taip, kad rites ir tarpinius elementus apimantis komplektinis blokas, kuriame kiekvienos ritės ašis yra orientuota išilgai, būtų tiksliai įtalpintas tarp konteinerio galinių sienelių (113, 114) ir kontaktuotų su konteinerio vidiniais paviršiais (107, 108, 113, 114) tam, kad nejudėtų konteinerio atžvilgiu tuo metu, kai konteineris juda.

7. Būdas pagal 6 punktą, kuriame bent vieną iš tarpinių elementų, kuris palaiko minėto krovinio elemento svorį, pozicionuoja konteinerio viduje ir krovinio elementą po to į jį nuleidžia.

---

(51) Int.Cl. ***B65G 15/14*** (2006.01)
B65G 15/18 (2006.01)
(11) **2210829**
(96) 10000630.3
(96) 2010 01 22
(97) 2010 07 28
(97) 2013 07 10
(30) 102009006136, 2009 01 26, DE
(72) Verlage, Bernhard, DE
(73) VHV Anlagenbau GmbH, 48477 Hörstel, DE
(74) Jelena GERASIMOVIČ, 52, IĮ „Liudmila Gerasimovič, Patentinis patikėtinis“, Vingrių g. 13-42, LT-01141 Vilnius, LT
(54) Nuožulnus juostinis konvejeris

Apibrėžties punktai: 20, brėžiniai: 11.

(57) 1. Juostinis konvejeris, ypač nuožulnaus juostinio konvejerio formos, turintis dvi konvejerio juostas (2, 3) kurios, bent tarpais, juda lygiagrečiai viena kitai konvejerio plokštumoje (E) kaip konvejerio eigos (F) pusės ir, šitoje konvejerio eigos fazėje, formuoja priėmimo plotą (5) birios medžiagos (4) perkėlimui vertikaliai, kur atitinkami kontaktinio spaudimo ir/arba uždarymo elementai (9, 10; 11, 12) padaryti ritinėlių porų arba panašių priešpriešinių elementų formos, gali būti palaikymo mechanizmo (A, A’), palaikomo ant atitinkamų atraminių dalių (29, 30, 29’, 30’), spaudžiami prie minėtų konvejerio juostų, atitinkančių centrinę konvejerio plokštumą (E), išorinių užpakalinių pusių, b e s i s k i r i a n t i s tuo, kad bent kontaktinio spaudimo elementai (9, 10, 11, 12,

11', 12'), kurie reaguoja į priėmimo ploto (5) tūrio pokyčius konvejerio eigos (F) vienoje pusėje, gali būti kiekvienu atveju individualiai sureguliuoti atsižvelgiant į jų padėtį konvejerio plokštumos (E) atžvilgiu, kas veikia atitinkamus kontaktinio spaudimo parametrus (rodyklė K).

2. Juostinis konvejeris pagal 1 punktą, b e s i s k i r i a n t i s tuo, kad kontaktinio spaudimo elementai (9, 10), kurie veikia konvejerio eigą (F) kaip atskiros dalys, gali kiekvienu atveju būti valdomi valdymo elementais (31), kurie nustato keičiamus kontaktinio spaudimo parametrus (K) palaikymo mechanizmų (A, A') zonoje.

3. Juostinis konvejeris pagal 1 arba 2 punktą, b e s i s k i r i a n t i s tuo, kad atitinkami valdymo elementai (31) palaikymo mechanizmų (A, A') zonoje yra sujungti su automatiniu reguliatoriumi.

4. Juostinis konvejeris pagal vieną iš 1-3 punktų, b e s i s k i r i a n t i s tuo, kad kontaktinio spaudimo parametrai (K), kurie gali būti nustatyti valdymo elementais (31) arba kurie yra matuojami automatiškai, naudojant grįžtamąjį ryšį, gali būti perduoti į pavarą (33), kuri gali būti sujungta su atitinkamais kontaktinio spaudimo elementais (9, 10) arba su atitinkamu palaikymo mechanizmu (A, A').

5. Juostinis konvejeris pagal vieną iš 1-4 punktų, b e s i s k i r i a n t i s tuo, kad palaikymo mechanizmai (A, A') kiekvienu atveju turi skersinį elementą (50), kuris tęsiasi iš esmės horizontaliai tarp rėmo vertikalių statramsčių (29, 30, 29', 30'), kas kartu su kontaktinio spaudimo elementu (9, 10) kiekvienu atveju formuoja pasukamosios atramos tipo mazgą, ir tas savo ruožtu gali būti perstumtas, naudojant valdymo elementą (31).

6. Juostinis konvejeris pagal vieną iš 1-5 punktų, b e s i s k i r i a n t i s tuo, kad palaikymo mechanizmai (A, A'), kurie išdėstyti iš esmės veidrodinės simetrijos būdu konvejerio plokštumos (E) atžvilgiu, su pasukamąja atrama, kaip mazgu, palaikančiu kontaktinio spaudimo elementą (9, 10), yra numatyti konvejerio eigos (F) abejose pusėse.

7. Juostinis konvejeris pagal vieną iš 1-6 punktų, b e s i s k i r i a n t i s tuo, kad visi palaikymo mechanizmai (A, A'), kurie yra išdėstyti konvejerio eigos (F) zonoje, kiekvienu atveju yra numatyti su bent vienu valdymo elementu (31), kuris veikia minėtus palaikymo mechanizmus pasukamosios atramos arba kontaktinio spaudimo elemento (9, 10) zonoje.

8. Juostinis konvejeris pagal vieną iš 1-7 punktų, b e s i s k i r i a n t i s tuo, kad visi palaikymo mechanizmų (A, A') valdymo elementai (31) gali būti sujungti su centinio valdymo ir/arba reguliavimo mazgu (32).

9. Juostinis konvejeris pagal vieną iš 1-8 punktų, b e s i s k i r i a n t i s tuo, kad kontaktinio spaudimo parametrai (K) gali būti vienu metu suderinti/sureguliuoti visuose kontaktinio spaudimo elementuose (9, 10).

10. Juostinis konvejeris pagal vieną iš 1-9 punktų, b e s i s k i r i a n t i s tuo, kad bent vienos konvejerio eigos (F) visi palaikymo mechanizmai (A, A') ir kontaktinio spaudimo elementai (9, 10) gali būti sureguliuoti vienu valdymo elementu (31), kuris veikia kartu su atitinkamomis pavaromis (33).

11. Juostinis konvejeris pagal vieną iš 1-10 punktų, b e s i s k i r i a n t i s tuo, kad valdymo elementas (31) yra sukonstruotas vamzdinio kūno (36) formos, kuris bent vietomis turi elastinio vamzdžio sienelę (34) ir kurio vidus (35) gali būti pripildytas skysčio.

12. Juostinis konvejeris pagal 11 punktą, b e s i s k i r i a n t i s tuo, kad vamzdinis kūnas (36), kuris gali būti pripildytas ypač suspausto oro ir gali elgtis kaip reguliuojama spyruoklė (rodyklė W) savo vamzdžio sienelės (34) zonoje, priklausomai nuo užpildo tūrio arba slėgio, gali būti išdėstytas betarpiškai prieš pavaras (33) palaikymo mechanizmų (A, A') zonoje.

13. Juostinis konvejeris pagal 11 arba 12 punktą, b e s i s k i r i a n t i s tuo, kad kontaktinio spaudimo elementai (9, 10) gali būti sureguliuoti spyruoklės poslinkiu (38), kuris kontaktinei pavarai (33) gali būti apibrėžtas vamzdžio sienelės (34) zonoje.

14. Juostinis konvejeris pagal vieną iš 11-13 punktų, b e s i s k i r i a n t i s tuo, kad pavaros (33), sujungtos su kontaktinio spaudimo elementu (9, 10) vienu arba daugiau vamzdinių kūnų (36), formuoja priešpriešinę atramą, kuri pastoviai adaptuojasi prie besikeičiančių išorinių kontūrų ir/arba kontaktinio spaudimo parametrų (K) konvejerio eigos (F) zonoje.

15. Juostinis konvejeris pagal vieną iš 11-14 punktų, b e s i s k i r i a n t i s tuo, kad visi palaikymo mechanizmai (A, A') arba jų pavaros (33) numatytos konvejerio eigoje (F) gali būti sureguliuoti vamzdiniu kūnu (36), kuris gali būti įkomponuotas į rėmą kaip ištisinė sudedamoji dalis.

16. Juostinis konvejeris pagal vieną iš 11-15 punktų, b e s i s k i r i a n t i s tuo, kad kiekvienu atveju, atskirai arba kartu galinčios būti reguliuojamos vamzdžio arba vamzdinių kūnų (36) sekcijos yra numatytos palaikymo mechanizmų (A, A') kiekvieno skersinio elemento (50) abejuose galuose.

17. Juostinis konvejeris pagal vieną iš 11-16 punktų, b e s i s k i r i a n t i s tuo, kad palaikymo mechanizmai (A, A') abejose konvejerio eigos (F) pusėse veikia kartu su vamzdžiu arba vamzdiniais

kūnais (36), kurie turi bendrą valdiklį (32), kaip valdymo įrenginį (31).

18. Juostinis konvejeris pagal vieną iš 11-17 punktų, b e s i s k i r i a n t i s tuo, kad kontaktinio spaudimo elementai (9, 10) ir pavara (33) yra patikimai sujungti su pasukamąja atrama skersiniu elementu (50) palaikymo mechanizmų (A, A') zonoje tokiu būdu, kad kontaktinio spaudimo elementai (9, 10) gali būti sureguliuoti pagal išlenktą trajektoriją (39).

19. Juostinis konvejeris pagal vieną iš 1-10 punktų, b e s i s k i r i a n t i s tuo, kad spyruokliniai elementai yra papildomai numatyti skersinio elemento (50) zonoje, kiekvienu atveju, kad palaikytų kontaktinio spaudimo elementus (9, 10) ir šie veiktų kartu su elastingu vamzdiniu kūnu (36) kaip valdymo elementas.

20. Juostinis konvejeris, turintis valdymo elementą pagal vieną arba daugiau iš 1- 19 punktų, b e s i s k i r i a n t i s tuo, kad uždarymo elementai (11, 12, 11', 12'), kurie kiekvienu atveju susikabina su konvejerio eigos (F) briaunos zona, gali būti sureguliuoti bent vienu valdymo elementu, kuris padarytas kaip vamzdinis kūnas (36).

---

(51) Int.Cl. ***C02F 1/78*** (2006.01)
C02F 1/72 (2006.01)
B09C 1/00 (2006.01)
C02F 103/06 (2006.01)
C02F 11/06 (2006.01)

(11) **1720802**

(96) 05723641.6

(96) 2005 02 24

(97) 2006 11 15

(97) 2013 07 31

(86) PCT/US2005/005852

(86) 2005 02 24

(87) WO 2005/081996

(87) 2005 09 09

(30) 547853 P, 2004 02 26, US

(72) BLOCK, Philip, A., US
BROWN, Richard, A., US
ROBINSON, David, S., US

(73) FMC CORPORATION, Philadelphia, PA 19103, US

(74) Liucija JANICKAITĖ, 29, Inpatra UAB, Šeškinės g. 59-53, LT-07162 Vilnius, LT

(54) Organinių junginių oksidavimas, esant aukštam pH lygiui

Apibrėžties punktai: 18, brėžiniai: 0.

(57) 1. Organinio junginio oksidavimo būdas, apimantis organinio junginio kontaktavimą su kompozicija, susidedančia iš esmės iš persulfato ir pasirinktinai iš katalizatoriaus ir pH modifikatoriaus, kuris gali palaikyti pH ne mažiau kaip 10 apdorojimo aplinkoje.

2. Būdas pagal 1 punktą, kur organinis junginys yra dirvožemyje, dumble, nuosėdose, pamatinėse uolienose, požeminio vandenyse, gamybiniam vandenyje arba nuotekose.

3. Būdas pagal 1 punktą, kur organinis junginys yra pasirinktas iš grupės, susidedančios iš lakiųjų organinių junginių, pusiau lakiųjų organinių junginių, ne halogenintų ir halogenintų tirpiklių, poliaromatinių angliavandenilių, bendrų naftos angliavandenilių, polichlorintų bifenilų, chloro benzenų, benzino priedų ir pesticidų.

4. Būdas pagal 1 punktą, kur persulfatas yra dipersulfatas.

5. Būdas pagal 4 punktą, kur dipersulfatas yra parinktas iš natrio, kalio arba amonio persulfato arba jų derinių.

6. Būdas pagal 1 punktą, kur persulfatas yra monopersulfatas.

7. Būdas pagal 6 punktą, kur monopersulfatas yra parinktas iš natrio ir kalio monopersulfato.

8. Būdas pagal 1 punktą, kur persulfatas yra dipersulfato ir monopersulfato derinys.

9. Būdas pagal 8 punktą, kur pH modifikatorius yra metalo hidroksidas arba natrio tripolifosfatas.

10. Būdas pagal 1 punktą, kur pH modifikatorius yra natrio hidroksidas, kalio hidroksidas arba kalcio hidroksidas.

11. Būdas pagal 1 punktą, kur kompozicija įterpta į dirvožemį pakankamais kiekiais ir esant sąlygai oksiduoti iš esmės visus lakiuosius organinius junginius dirvoje.

12. Būdas pagal 11 punktą, kur kompozicija įterpiama į dirvožemį *in situ.*

13. Būdas pagal 11 punktą, kur persulfatas yra įdedamas arba kartu su pH modifikatoriumi, palaipsniui su pH modifikatoriumi, arba keliais nuosekliais papildomais etapais su pH modifikatoriumi.

14. Būdas pagal 12 punktą, kur dirvožemis yra šildomas iki 99 laipsnių C temperatūros.

15. Būdas pagal 1 punktą, kur kompozicija dar apima katalizatorių.

16. Būdas pagal 15 punktą, kur katalizatorių sudaro dvivalentis arba trivalentis pereinamasis metalas.

17. Būdas pagal 15 punktą, kur katalizatorių sudaro dvivalentis arba trivalentis pereinamasis metalas kartu su kompleksonu.

18. Būdas pagal 11 punktą, kur kompozicija įterpiama į dirvožemį *ex situ.*

---

(51) Int.Cl. ***C02F 11/00*** (2006.01)
C02F 1/52 (2006.01)
(11) **2028161**
(96) 08075601.8
(96) 2008 07 02
(97) 2009 02 25
(97) 2013 06 19
(30) 102007035910, 2007 07 27, DE
(72) Hannemann, Thomas, Dipl.-Ing., DE
Jonsch, Gernot, Dipl.-Ing., DE
Lengemann, Andreas, Dipl.-Ing., DE
(73) Berliner Wasserbetriebe Anstalt des öffentlichen Rechts, 10179 Berlin, DE
(74) Otilija KLIMAITIENĖ, 35, AAA Law, J.Jasinskio g. 16A, LT-03163 Vilnius, LT

(54) Įrenginys ir būdas magnio amonio fosfato išgavimui iš nuotekų nuosėdų

Apibrėžties punktai: 2, brėžiniai: 2.

(57) 1. Įrenginys, susidedantis iš cilindro dalies ir piltuvo, b e s i s k i r i a n t i s tuo, kad dviejų dalių ventiliacijos zonos zona 1 (12) ir zona 2 (13) atskirtos siena (11) yra cilindro dalyje (1), o magnio amonio fosfato (MAP) pristatymo talpykla (3) yra sumontuota piltuvo (2) apatinėje dalyje, kur talpykla yra sujungta su piltuvu (2) per sklendę (5) ir su sliekine pavara (4) per papildomą sklendę, kur perėjime nuo cilindro dalies (1) į piltuvo dalį (2) yra sumontuoti ventiliatoriaus elementai (6) su pirminiais oro padavimo latakais (14), kur orą tiekia oro kompresorius (15), kur piltuvo (2) konstrukcija yra iš dviejų dalių, kur piltuvo (2) viršutinė dalis turi 30° nuolydį, o galas turi 60° nuolydį, tėkmės kanalas (9) yra sumontuotas virš ventiliatoriaus elementų (6) ir žemiau nuosėdų paviršiaus, o dviejų dalių pašalinimo kanalas (8) yra sumontuotas tarp cilindro dalies (1) ir tėkmės kanalo (9), pašalinimo kanalo (8) viena pusė, nuo skersinio nario (19) ribos link talpyklos pagrindo, yra atidaryta, o antra dalis yra uždaryta, piltuvo (2) kryptimi.

2. Magnio amonio fosfato (MAP) išgavimo būdas, nuotekų nuosėdų apdorojimo metu, iš irimo talpyklos, per nuosėdų kanalus, įleidžiant suirusių nuosėdų į reakcijos talpyklą, maišant suirusias nuosėdas su oru ir cirkuliuojant nuosėdas, taip pat ir pridedant magnio chlorido, atliekamas naudojant įrenginį pagal 1 punktą, b e s i s k i r i a n t i s tuo, kad po suirusių nuosėdų degazavimo, srautas ties reakcijos talpyklos nuosėdų paviršiumi virš tėkmės kanalo (9) yra horizontaliai nukreipiamas talpyklos sienos kryptimi ir įleidžiamas per tarpinę erdvę (17), priverstinai nukreipiamas žemyn į cirkuliavimo sistemą tarp ventiliatoriaus elementų (6) ir sumaišomas su oru, kur oro įleidimas, matuojant Nm^3/h, yra tris kartus didesnis negu talpyklos tūris, matuojant m^3, kur zonoje 1 (12), dviejų dalių ventiliacijos zonoje, didžioji CO_2 dalis yra atskiriama, o zonoje 2 jau dalinai degazuotos nuosėdos yra vėl paveikiamos oru, taip pat po to, tuo pačiu kiekiu yra transportuojamos žemiau pertvaros (11) į zoną 1 (12), dviejų dalių ventiliacijos zonoje, o žemiau skersinio nario (19) yra sumaišomos su nuosėdomis, kurios cirkuliuoja zonoje 2 (13), dviejų dalių ventiliacijos zonoje, kur sunkūs MAP kristalai yra įleidžiami į nusistovėjimo zoną (18) ir po to į piltuvą, o iš ten nusėda į MAP pristatymo talpyklą, kuri po užpildymo yra uždaroma naudojant sklendę, esančią tarp pristatymo talpyklos ir piltuvo galo, sklendė tarp pristatymo talpyklos ir sliekinės pavaros yra palaipsniui atidaroma ir kristalinės formos MAP yra nugabenamas, naudojant sliekinę pavarą, į talpyklą, po to kai pristatymo talpykla yra ištuštinama sklendė yra veikia atgaline eiga, pripildymo procesas prasideda iš naujo ir suirusios nuosėdos yra paduodamos tuo pačiu kiekiu per pertekliaus kraštą (22) į padalintą pašalinimo kanalą

---

(51) Int.Cl. ***C03B 5/43*** (2006.01)
C04B 28/24 (2006.01)
C04B 35/66 (2006.01)
C04B 35/106 (2006.01)
F27D 1/00 (2006.01)
(11) **2167434**
(96) 08771251.9
(96) 2008 06 17
(97) 2010 03 31
(97) 2013 08 07
(86) PCT/US2008/067197
(86) 2008 06 17
(87) WO 2008/157533
(87) 2008 12 24
(30) 820390, 2007 06 19, US
(72) CONNORS, Charles, W., US
ANDERSON, Michael, W., US
SHAH, Shirish, US
(73) MAGNECO/METREL, INC., Addison, Illinois 60101, US
(74) Reda ŽABOLIENĖ, 7, Advokatės Redos Žabolienės kontora METIDA, Verslo centras VERTAS, Gynėjų g. 16, LT-01109 Vilnius, LT

(54) AZS ugniai atspari kompozicija

Apibrėžties punktai: 9, brėžiniai: 0.

(57) 1. Ugniai atsparios medžiagos gavimo būdas, apimantis:

pirmojo komponentų rinkinio, apimančio aliuminio dioksidą ir cirkonį, pateikimą;

koloidinio silicio dioksido rišiklio 50-20 masės % nuo pirmojo komponentų rinkinio sausos masės pateikimą;

pirmojo komponentų rinkinio maišymą su koloidiniu silicio dioksido rišikliu, siekiant gauti ugniai atsparią

kompoziciją, apimančią 55-65 masės % aliuminio dioksido, 20-25 masės % cirkonio ir 15-25 masės % silicio dioksido; ir

ugniai atsparios kompozicijos paruošimą ant krosnies paviršiaus;

kur ugniai atspari kompozicija apima mažiau negu 1 masės % hidraulinio cemento ir kur ugniai atspari kompozicija apima mažiau negu 0,15% CaO arba $CaCO_3$ masės.

2. Būdas pagal 1 punktą, kur krosnis yra stiklo lydymo krosnis.

3. Būdas pagal 1 punktą, krosnis yra žalvario lydymo krosnis.

4. Būdas pagal bet kurį iš 1-3 punktų, kur pirmasis komponentų rinkinys apima mažiau negu 5 masės % sulydytų AZS dalelių.

5. Būdas pagal bet kurį iš 1-4 punktų, kur pirmasis komponentų rinkinys apima 30-50 masės % aliuminio oksido dalelių 2,38 x 1,41 mm dydžio (tinklelio akutės dydis 8 x 14) ir 2-10 masės % aliuminio oksido dalelių 1,41 mm dydžio (tinklelio akutės dydis 14 M).

6. Būdas pagal bet kurį iš 1-5 punktų, kur pirmasis komponentų rinkinys apima aliuminio oksido daleles, kur vidutinis dalelių dydis yra didesnis negu 1 mm.

7. Būdas pagal bet kurį iš 1-6 punktų, kur pirmasis komponentų rinkinys apima 30-60 masės % aliuminio oksido dalelių, 20-50 masės % cirkonio dalelių ir iki 10 masės % silicio oksido dalelių.

8. Būdas pagal bet kurį iš 1-7 punktų, kur silicio oksido rišiklio yra 6-12 masės % nuo pirmojo komponentų rinkinio sausos masės.

9. Būdas pagal punktą bet kurį iš 1-8 punktų, kur ugniai atspari kompozicija yra gaunama būdu, parinktu iš liejimo, pumpavimo ir torkretavimo.

---

(51) Int.Cl. ***C07C 49/743*** (2006.01)
C07C 49/703 (2006.01)
C07C 49/587 (2006.01)
A61K 31/12 (2006.01)
A61K 31/122 (2006.01)
A61P 37/00 (2006.01)
C07C 45/78 (2006.01)
A61P 37/06 (2006.01)
C07C 403/02 (2006.01)

(11) **2221291**
(96) 08714807.8
(96) 2008 01 31
(97) 2010 08 25
(97) 2013 08 07
(86) PCT/CN2008/000248
(86) 2008 01 31
(87) WO 2009/015543
(87) 2009 02 05
(30) 200710129871, 2007 07 30, CN
(72) LIU, Sheng-Yung, CN
WEN, Wu-Che, CN
KUO, Mao-Tien, CN
(73) Golden Biotechnology Corporation, Taiwan, CN
(74) Reda ŽABOLIENĖ, 7, Advokatės Redos Žabolienės kontora METIDA, Verslo centras VERTAS, Gynėjų g. 16, LT-01109 Vilnius, LT

(54) Cikloheksenono junginiai iš *Antrodia camphorata* ir jų farmacinės kompozicijos, tinkamos panaudoti autoimuninių ligų gydymui

Apibrėžties punktai: 16, brėžiniai: 2.

(57) 1. *Antrodia camphorata* cikloheksenono junginys, skirtas panaudoti autoimuninių ligų gydymui, turintis sekančią formulę:

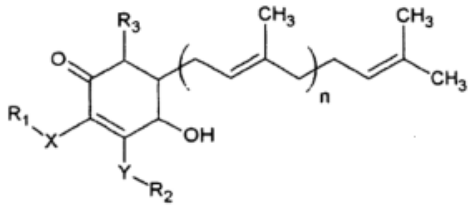

kurioje X ir Y yra deguonis arba siera, R_1, R_2 ir R_3 kiekviena yra vandenilio atomas, metilas arba (CH_2) m-CH_3 ir m = 1-12; n = 1-12.

2. Cikloheksenono junginys, skirtas panaudoti pagal 1 punktą, kur junginys yra išskiriamas iš *Antrodia camphorata* organinių tirpiklių ekstraktų.

3. Cikloheksenono junginys, skirtas panaudoti pagal 2 punktą, kur organiniai tirpikliai yra parinkti iš grupės, susidedančios iš alkoholių, esterių, alkanų ir halogenintų alkanų.

4. Cikloheksenono junginys, skirtas panaudoti pagal 3 punktą, kur alkoholis yra etanolis.

5. Cikloheksenono junginys, skirtas panaudoti pagal 1 punktą, kur junginys yra išskiriamas iš *Antrodia camphorata* vandeninių ekstraktų.

6. Cikloheksenono junginys, skirtas panaudoti pagal 1 punktą, kur junginys yra 4-hidroksi-2,3-dimetoksi-6-metil-5-(3,7,11-trimetil-dodeka-2,6,10-trienil)-cikloheks-2-enonas.

7. Cikloheksenono junginys, skirtas panaudoti pagal 6 punktą, kur junginys gali sumažinti žinduolių autoimuninių ligų sukeltą inkstų pažeidimą ir

antinuklearinių antikūnų sukeltus organų ir audinių pažeidimus.

8. Cikloheksenono junginys, skirtas panaudoti pagal 7 punktą, kur žinduolis yra žmogus.

9. Cikloheksenono junginys, skirtas panaudoti pagal 8 punktą, kur autoimuninė liga yra sisteminė raudonoji eritematozė (SLE).

10. Cikloheksenono junginys, skirtas panaudoti pagal 9 punktą, kur junginys gali sumažinti SLE sukeltą inkstų pažeidimą, sumažinant žinduolių proteinuriją.

11. Cikloheksenono junginys, skirtas panaudoti pagal 9 punktą, kur junginys gali sumažinti SLE sukeltus organų ir audinių pažeidimus, sumažinant žinduolių antinuklearinių antikūnų (ANA) titrus.

12. Cikloheksenono junginys, skirtas panaudoti pagal 11 punktą, kur antinukleariniai antikūnai yra anti-dsDNR antinukleariniai antikūnai.

13. Farmacinė kompozicija, skirta panaudoti autoimuninių ligų gydymui, apimanti junginio, kurio sekanti formulė:

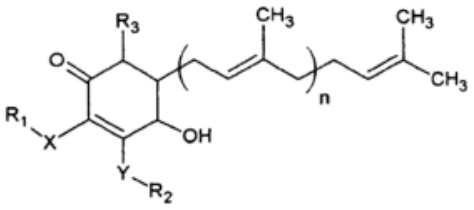

kurioje X ir Y yra deguonis arba siera, R_1, R_2 ir R_3 kiekviena yra vandenilio atomas, metilas arba (CH_2) m-CH_3 ir m = 1-12; n = 1-12;
mažiausiai aktyvų ingredientą ir farmaciniu požiūriu priimtiną nešiklį.

14. Farmacinė kompozicija, skirta panaudoti pagal 13 punktą, kur autoimuninė liga yra sisteminė raudonoji eritematozė (SLE).

15. Farmacinė kompozicija, skirta panaudoti autoimuninių ligų gydymui, apimanti 4-hidroksi-2,3-dimetoksi-6-metil-5-(3,7,11-trimetil-dodeka-2,6,10-trienil)-cikloheks-2-enono mažiausiai aktyvų ingredientą ir farmaciniu požiūriu priimtiną nešiklį.

16. Farmacinė kompozicija, skirta panaudoti pagal 15 punktą, kur autoimuninė liga yra sisteminė raudonoji eritematozė (SLE).

(51) Int.Cl. ***C07C 233/58*** (2006.01)
C07C 233/60 (2006.01)
C07C 233/63 (2006.01)
C07D 207/09 (2006.01)
C07D 211/26 (2006.01)
C07D 213/40 (2006.01)
C07D 231/12 (2006.01)
C07D 233/64 (2006.01)
C07D 235/14 (2006.01)
C07D 239/30 (2006.01)
C07D 249/08 (2006.01)
C07D 277/28 (2006.01)
C07D 277/62 (2006.01)
C07D 307/52 (2006.01)
C07D 319/12 (2006.01)

(11) **2432760**
(96) 10723342.1
(96) 2010 05 17
(97) 2012 03 28
(97) 2013 07 17
(86) PCT/IB2010/052170
(86) 2010 05 17
(87) WO 2010/134014
(87) 2010 11 25
(30) PCT/IB2009/052056, 2009 05 18, WO
(72) BUR, Daniel, CH
CORMINBOEUF, Olivier, CH
CREN, Sylvaine, CH
GRISOSTOMI, Corinna, CH
LEROY, Xavier, CH
RICHARD-BILDSTEIN, Sylvia, CH
(73) Actelion Pharmaceuticals Ltd., 4123 Allschwil, CH
(74) Jurga PETNIŪNAITĖ, 51, AAA Law, J.Jasinskio g. 16A, LT-03163 Vilnius, LT
(54) Tilteliniai spiro [2.4] heptano dariniai, kaip ALX receptoriai ir (arba) FPRL2 agonistai
Apibrėžties punktai: 15, brėžiniai: 0.
(57) 1. Junginys, kurio formulė yra (I)

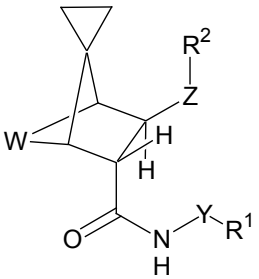

(I)
kurioje
W reiškia -CH_2CH_2- arba -CH=CH-;
Y reiškia ryšį arba (C_1-C_4)alkandiilo grupę ir
R^1 reiškia arilo arba heteroarilo grupę, kurios yra nepriklausomai nepakeistos, mono-, di- arba tri-

pakeistos, kur pakaitai yra nepriklausomai parinkti iš grupės, susidedančios iš halogeno, (C_1-C_4)alkilo, (C_1-C_4)alkoksi, (C_1-C_2)alkil-karbonilo, (C_1-C_2)fluoralkilo, (C_1-C_2)fluoralkoksi, nitro, ciano ir fenilo, kur fenilas yra nepakeistas arba mono-pakeistas halogenu; arba

benzo[*d*][1,3]dioksolilą; arba

ariloksi; arba

cikloheksilo arba cikloheksenilo grupę, kurios yra nepriklausomai nepakeistos arba mono-pakeistos (C_1-C_4)alkilu; arba

(C_1-C_2)alkil-karbonilą; arba

(C_1-C_4)alkoksi-karbonilą;

arba Y kartu su R^1 reiškia (C_4-C_6)alkilo grupę arba amino-(C_4-C_6)alkilo grupę;

Z reiškia -C(O)NR^3-* arba -CH_2NR^4C(O)-*,

kur žvaigždutė nurodo ryšį, kuris suriša su R^2;

R^2 reiškia

(C_3-C_6)cikloalkilą, kuris yra nepakeistas arba mono-pakeistas hidroksi, hidroksi-metilo, R^5R^6N-CH_2-, heterociklil-metilo arba -$CONH_2$ grupe; arba

(C_1-C_6)alkilą, kuris yra nepakeistas arba mono-pakeistas fluoru, trifluormetilu, (C_1-C_4)alkiltio, (C_1-C_4)alkoksi-karbonilu, hidroksi, ciano, -NR^5R^6, –COOH, –C(O)NR^7R^8 arba pasirinktinai mono-pakeistas (C_1-C_4)alkoksi, kur pakaitas yra parinktas iš hidroksi ir heterociklilo; arba

(C_1-C_6)alkilą, kuris yra mono-pakeistas:

(C_3-C_6)cikloalkilu, kur cikloalkilas yra nepakeistas arba mono-pakeistas -NR^5R^6 arba hidroksi grupe;

heterociklilu, kuris yra nepakeistas arba mono-pakeistas prie azoto atomo (C_1-C_4)alkilu, (C_1-C_2)alkil-karbonilu arba *tret*-butoksikarbonilu, ir (arba) mono- arba di-pakeistas prie vieno arba dviejų anglies atomų pakaitais, nepriklausomai parinktais iš halogeno, (C_1-C_4)alkilo ir (C_1-C_2)alkoksi-(C_1-C_2)alkilo; arba

arilo arba heteroarilo grupe, kuri nepriklausomai yra nepakeista, mono-, di- arba tri-pakeista, kurioje pakaitai yra nepriklausomai parinkti iš grupės, susidedančios iš halogeno, (C_1-C_4)alkilo, -CH_2NHR^9, -SO_2NH_2 ir fenilo; arba

(C_3-C_5)fluoralkilą, kuris mono-pakeistas heterociklilu, kuris yra nepakeistas arba mono- arba di-pakeistas prie vieno arba dviejų anglies atomų pakaitais, nepriklausomai parinktais iš halogeno ir (C_1-C_4)alkilo; arba

heterociklilą, kuris yra nepakeistas arba mono-pakeistas prie azoto atomo (C_1-C_6)alkilu, benzilu arba *tret*-butoksikarbonilu arba mono-pakeistas prie anglies atomo pirolidin-1-il-metilu; arba

arilo arba heteroarilo grupę, kurios yra nepriklausomai nepakeistos, mono-, di- arba tri-pakeistos, kuriose pakaitai yra nepriklausomai parinkti iš grupės, susidedančios iš halogeno, (C_1-C_4)alkilo ir fenilo; arba

grupę, parinktą iš 1-karbamoil-2-fenil-etilo, 1-metoksimetil-2-fenil-etilo, 2-morfolino-2-fenil-etilo, 2-fenil-vinilo, 2,2-dichlor-1-metil-ciklopropilo;

R^3 reiškia vandenilį, (C_1-C_3)alkilą arba 2-metoksi-etilą; arba

R^2 ir R^3 kartu su azoto atomu, prie kurio jie yra prijungti, sudaro žiedą niš 5-7 narių, kuris yra pakeistas amino-(C_1-C_4)alkilu;

R^4 reiškia vandenilį arba metilą;

R^5 reiškia vandenilį, (C_1-C_3)alkilą arba *tret*-butoksikarbonilą;

R^6 reiškia vandenilį arba (C_1-C_3)alkilą;

R^7 ir R^8, nepriklausomai vienas nuo kito, reiškia vandenilį arba metilą; arba

R^7 ir R^8, kartu su azoto atomu, prie kurio jie yra prijungti, sudaro pirolidino arba piperidino žiedą; ir

R^9 reiškia vandenilį arba *tret*-butoksikarbonilą;

arba tokio junginio druska.

2. Junginys, turintis formulę (I) pagal 1 punktą, kur

W reiškia -CH_2CH_2- arba -CH=CH-;

Y reiškia ryšį;

R^1 reiškia arilo arba heteroarilo grupę, kurios yra nepriklausomai, nepakeistos, mono-, di- arba tri-pakeistos, kuriose pakaitai yra nepriklausomai parinkti iš grupės, susidedančios iš halogeno, (C_1-C_4)alkilo, (C_1-C_4)alkoksi, (C_1-C_2)alkil-karbonilo ir (C_1-C_2)fluoralkilo;

Z reiškia -C(O)NR^3-*,

kur žvaigždutė nurodo ryšį, kuris jungia su R^2;

R^2 reiškia

(C_3-C_6)cikloalkilą, kuris yra nepakeistas arba mono-pakeistas hidroksi arba pirolidin-1-il-metilu; arba

(C_1-C_6)alkilą, kuris yra nepakeistas arba mono-pakeistas fluoru, trifluormetilu, (C_1-C_4)alkiltio, hidroksi, ciano, -NR^5R^6, -C(O)NH_2 arba pasirinktinai mono-pakeistas (C_1-C_4)alkoksi, kur pakaitai yra parinti iš hidroksi ir heterociklilo; arba

(C_1-C_5)alkilą, kuris yra mono-pakeistas

heterociklilu, kuris yra nepakeistas arba mono-pakeistas prie azoto atomo metilu arba etilu, arba mono- arba di-pakeistas prie vieno arba dviejų anglies atomų pakaitais, nepriklausomai parinktais iš fluoro, metilo ir metoksi-metilo; arba

arilo arba heteroarilo grupėmis, kurios yra nepriklausomai nepakeistos, mono- arba di-pakeistos, ku pakaitai yra nepriklausomai parinkti iš grupės, susidedančios iš (C_1-C_4)alkilo ir -CH_2NH_2; arba

(C_3-C_5)fluoralkilą, kuris yra mono-pakeistas heterociklilu; arba

heterociklilą, kuris yra nepakeistas arba mono-pakeistas prie anglies atomo pirolidin-1-il-metilu;

R^3 reiškia vandenilį, (C_1-C_3)alkilą arba 2-metoksi-etilą;

R^5 reiškia vandenilį, (C_1-C_3)alkilą arba *tret*-butoksikarbonilą; ir

R^6 reiškia vandenilį arba (C_1-C_3)alkilą;

arba tokio junginio druska.

3. Junginys, kurio formulė (I) pagal bet kurį iš 1 arba 2 punktą, kur

Y reiškia ryšį;

arba tokio junginio druska.

4. Junginys, kurio formulė (I) pagal bet kurį iš 1-3 punktą, kur

R^1 reiškia arilo arba heteroarilo grupę, which grups are independently kurios yra nepriklausomai nepakeistos arba mono-pakeistos, kur pakaitas yra parinktas iš grupės, susidedančios iš halogeno, (C_1-C_4)alkilo, (C_1-C_4)alkoksi, (C_1-C_2)alkil-karbonilo ir (C_1-C_2)fluoralkilo;

arba tokio junginio druska.

5. Junginys, kurio formulė (I) pagal bet kurį iš 1-4 punktą, kur

Z reiškia -C(O)NR^3-*, kur žvaigždutė nurodo ryšį, kuris suriša su R^2;

arba tokio junginio druska.

6. Junginys, kurio formulė (I) pagal bet kurį iš 1-5 punktą, kur

R^2 reiškia

(C_3-C_6)cikloalkilą, kuris yra nepakeistas arba mono-pakeistas hidroksi arba pirolidin-1-il-metilu; arba

(C_1-C_6)alkilą, kuris yra nepakeistas arba mono-pakeistas fluoru, trifluormetilu, (C_1-C_4)alkiltio, hidroksi, ciano, -NR^5R^6, -C(O)NH_2 arba pasirinktinai mono-pakeistas (C_1-C_4)alkosi grupe, kurioje pakaitas yra parinktas iš hidroksi ir heterociklilo; arba

(C_1-C_5)alkilą, kuris yra mono-pakeistas heterociklilu, kuris yra nepakeistas arba mono-pakeistas prie azoto atomo metilu arba etilu, arba mono- arba di-pakeistas prie vieno arba dviejų anglies atomų pakaitais, nepriklausomai parinktais iš fluoro, metilo ir metoksi-metilo; arba

(C_1-C_5)alkilą, kuris yra mono-pakeistas arilo arba heteroarilo grupėmis, kurios nepriklausomai, yra nepakeistos, mono- arba di-pakeistos, kuriose pakaitai yra nepriklausomai parinkti iš grupės, susidedančios iš (C_1-C_4)alkilo ir -CH_2NH_2; ir

(C_3-C_5)fluoralkilą, kuris yra mono-pakeistas heterociklilu; arba

heterociklilą, kuris yra nepakeistas arba mono-pakeistas prie anglies atomo pirolidin-1-il-metilu;

arba tokio junginio druska.

7. Junginys, kurio formulė (I) pagal bet kurį iš 1-5 punktą, kur

R^2 reiškia (C_1-C_6)alkilą, kuris yra nepakeistas arba mono-pakeistas fluoru, trifluormetilu, (C_1-C_4)alkiltio, hidroksi, ciano, -NR^5R^6, -C(O)NR^7R^8 arba pasirinktinai mono-pakeistas (C_1-C_4)alkoksi, kur pakaitas yra parinktas iš hidroksi and heterociklilo;

arba tokio junginio druska.

8. Junginys, kurio formulė (I) pagal bet kurį iš 1-5 punktą, kur

R^2 reiškia (C_1-C_5)alkilą, kuris yra mono-pakeistas heterociklilu, kuris yra nepakeistas arba mono-pakeistas prie azoto atomo metilu arba etilu, arba mono- arba di-pakeistas prie vieno arba dviejų anglies atomų pakaitais, nepriklausomai parinktais iš fluoro, metilo ir metoksi-metilo;

arba tokio junginio druska.

9. Junginys, kurio formulė (I) pagal bet kurį iš 1-5 punktą, kur

R^2 reiškia (C_1-C_4)alkilą, kuris yra mono-pakeistas arilo arba heteroarilo grupe, kurios nepriklausomai, yra nepakeistos, mono- arba di-pakeistos, kuriose pakaitai yra nepriklausomai parinkti iš grupės, susidedančios iš (C_1-C_4)alkilo ir -CH_2NH_2;

arba tokio junginio druska.

10. Junginys, kurio formulė (I) pagal 1 punktą, parinktas iš grupės, susidedančios iš:

(5*R**)-*N*^{5}-(4-bromfenil)-(6*R**)-*N*^{6}-(5-amino-pentil)-(4*S**,7*R**)-[4,7-etenilen-spiro[2.4]heptan]-5,6-dikarboksamido;

(5*R*)-*N*^{5}-(4-bromfenil)-(6*R*)-*N*^{6}-(4-pirolidin-1-il-butil)-(4*S*,7*R*)-[4,7-etenilen-spiro[2.4]heptan]-5,6-dikarboksamido;

(5*R**)-*N*^{5}-(4-bromfenil)-(6*R**)-*N*^{6}-(piperidin-4-il)-(4*S**,7*R**)-[4,7-etenilen-spiro[2.4]heptan]-5,6-dikarboksamido;

(5*R**)-*N*^{5}-(4-bromfenil)-(6*R**)-*N*^{6}-(3-izo-butil)-(4*S**,7*R**)-[4,7-etenilen-spiro[2.4]heptan]-5,6-dikarboksamido;

(5*R**)-*N*^{5}-(4-bromfenil)-(6*R**)-*N*^{6}-(4-amino-butil)-(4*S**,7*R**)-[4,7-etenilen-spiro[2.4]heptan]-5,6-dikarboksamido;

(5*R*)-*N*^{5}-(4-bromfenil)-(6*R*)-*N*^{6}-(2-*N*,*N*-dimetil-amino-etil)-(4*S*,7*R*)-[4,7-etenilen-spiro[2.4]heptan]-5,6-dikarboksamido;

(5*R**)-*N*^{5}-(4-bromfenil)-(6*R**)-*N*^{6}-((3-aminometil-fenil)-metil)-(4*S**,7*R**)-[4,7-etenilen-spiro[2.4]heptan]-5,6-dikarboksamido;

(5*R**)-*N*^{5}-(4-bromfenil)-(6*R**)-*N*^{6}-(4-piperidinil-metil)-(4*S**,7*R**)-[4,7-etenilen-spiro[2.4]heptan]-5,6-dikarboksamido;

(5*R**)-*N*^{5}-(4-bromfenil)-(6*R**)-*N*^{6}-(pirolidin-3-il)-(4*S**,7*R**)-[4,7-etenilen-spiro[2.4]heptan]-5,6-dikarboksamido;

(5*R**)-*N*^{5}-(4-bromfenil)-(6*R**)-*N*^{6}-(2,2-dimetil-3-amino-propil)-(4*S**,7*R**)-[4,7-etenilen-spiro[2.4]heptan]-5,6-dikarboksamido;

(5*R**)-*N*^{5}-(4-bromfenil)-(6*R**)-*N*^{6}-(4-(*N*,*N*-dietil-amino)-butil)-(4*S**,7*R**)-[4,7-etenilen-spiro[2.4]heptan]-5,6-dikarboksamido;

(5*R*)-*N*^{5}-(4-bromfenil)-(6*R*)-*N*^{6}-(3-hidroksi-propil)-(4*S*,7*R*)-[4,7-etenilen-spiro[2.4]heptan]-5,6-dikarboksamido;

(5*R*)-*N*^{5}-(4-bromfenil)-(6*R*)-*N*^{6}-(2-karbamoil-etil)-(4*S*,7*R*)-[4,7-etenilen-spiro[2.4]heptan]-5,6-dikarboksamido;

(5*R**)-*N*^{5}-(4-bromfenil)-(6*R**)-*N*^{6}-(*N*-*tret*-butoksikarbonil-pirolidin-3-il)-(4*S**,7*R**)-[4,7-etenilen-spiro[2.4]heptan]-5,6-dikarboksamido;

(5*R**)-*N*^{5}-(4-bromfenil)-(6*R**)-*N*^{6}-(ciklopentil)-(4*S**,7*R**)-[4,7-etenilen-spiro[2.4]heptan]-5,6-dikarboksamido;

(5*R**)-*N*^{5}-(4-bromfenil)-(6*R**)-*N*^{6}-(3-amino-propil)-(4*S**,7*R**)-[4,7-etenilen-spiro[2.4]heptan]-5,6-dikarboksamido;

(5*R**)-*N*^{5}-(4-bromfenil)-(6*R**)-*N*^{6}-(3-etoksi-propil)-(4*S**,7*R**)-[4,7-etenilen-spiro[2.4]heptan]-5,6-dikarboksamido;

(5*R**)-*N*^{5}-(4-bromfenil)-(6*R**)-*N*^{6}-(2-pirolidinil-metil)-(4*S**,7*R**)-[4,7-etenilen-spiro[2.4]heptan]-5,6-dikarboksamido;

(5*R**)-*N*^{5}-(4-bromfenil)-(6*R**)-*N*^{6}-(2,2,2-trifluor-etil)-(4*S**,7*R**)-[4,7-etenilen-spiro[2.4]heptan]-5,6-dikarboksamido;

(5*R**)-*N*^{5}-(4-bromfenil)-(6*R**)-*N*^{6}-(2-fluor-etil)-(4*S**,7*R**)-[4,7-etenilen-spiro[2.4]heptan]-5,6-dikarboksamido;

(5*R**)-*N*^{5}-(4-bromfenil)-(6*R**)-*N*^{6}-(2-(*N*-metil-amino)-etil)-(4*S**,7*R**)-[4,7-etenilen-spiro[2.4]heptan]-5,6-dikarboksamido;

(5*R**)-*N*^{5}-(4-bromfenil)-(6*R**)-*N*^{6}-(2-tetrahidrofuranil-metil)-(4*S**,7*R**)-[4,7-etenilen-spiro[2.4]heptan]-5,6-dikarboksamido;

(5*R**)-*N*^{5}-(4-bromfenil)-(6*R**)-*N*^{6}-(4-hidroksi-cikloheksil)-(4*S**,7*R**)-[4,7-etenilen-spiro[2.4]heptan]-5,6-dikarboksamido;

(5*R**)-*N*^{5}-(4-bromfenil)-(6*R**)-*N*^{6}-(2-etilsulfanil-etil)-(4*S**,7*R**)-[4,7-etenilen-spiro[2.4]heptan]-5,6-dikarboksamido;

(5*R**)-*N*^{5}-(4-bromfenil)-(6*R**)-*N*^{6}-(5-(*N*,*N*-dietil-amino)-pent-2-il)-(4*S**,7*R**)-[4,7-etenilen-spiro[2.4]heptan]-5,6-dikarboksamido;

(5*R**)-*N*^{5}-(4-bromfenil)-(6*R**)-*N*^{6}-(piperidin-3-il)-(4*S**,7*R**)-[4,7-etenilen-spiro[2.4]heptan]-5,6-dikarboksamido;

(5*R**)-*N*^{5}-(4-bromfenil)-(6*R**)-*N*^{6}-(2-*tret*-butoksikarbonil-amino-etil)-(4*S**,7*R**)-[4,7-etenilen-spiro[2.4]heptan]-5,6-dikarboksamido;

(5*R**)-*N*^{5}-(4-bromfenil)-(6*R**)-*N*^{6}-(1-hidroksi-prop-2-il)-(4*S**,7*R**)-[4,7-etenilen-spiro[2.4]heptan]-5,6-dikarboksamido;

(5*R**)-*N*^{5}-(4-bromfenil)-(6*R**)-*N*^{6}-(2-imidazolidin-2-on-1-il-etil)-(4*S**,7*R**)-[4,7-etenilen-spiro[2.4]heptan]-5,6-dikarboksamido;

(5*R**)-*N*^{5}-(4-bromfenil)-(6*R**)-*N*^{6}-(3-pirolidin-1-il-propil)-(4*S**,7*R**)-[4,7-etenilen-spiro[2.4]heptan]-5,6-dikarboksamido;

(5*R*)-*N*^{5}-(4-bromfenil)-(6*R*)-*N*^{6}-(2-metoksi-etil)-(4*S*,7*R*)-[4,7-etenilen-spiro[2.4]heptan]-5,6-dikarboksamido;

(5*R**)-*N*^{5}-(4-bromfenil)-(6*R**)-*N*^{6}-(3-(1*H*-benzoimidazol-2-il)-propil)-(4*S**,7*R**)-[4,7-etenilen-spiro[2.4]heptan]-5,6-dikarboksamido;

(5*R**)-*N*^{5}-(4-bromfenil)-(6*R**)-*N*^{6}-(2-(1-metil-pirolidin-2-il)-etil)-(4*S**,7*R**)-[4,7-etenilen-spiro[2.4]heptan]-5,6-dikarboksamido;

(5*R**)-*N*^{5}-(4-bromfenil)-(6*R**)-*N*^{6}-(2-hidroksi-etil)-(4*S**,7*R**)-[4,7-etenilen-spiro[2.4]heptan]-5,6-dikarboksamido;

(5*R**)-*N*^{5}-(4-bromfenil)-(6*R**)-*N*^{6},*N*^{6}-bis-(2-metoksi-etil)-(4*S**,7*R**)-[4,7-etenilen-spiro[2.4]heptan]-5,6-dikarboksamido;

(5*R**)-*N*^{5}-(4-bromfenil)-(6*R**)-*N*^{6}-(ciano-metil)-(4*S**,7*R**)-[4,7-etenilen-spiro[2.4]heptan]-5,6-dikarboksamido;

(5*R**)-*N*^{5}-(4-bromfenil)-(6*R**)-*N*^{6}-(3-1*H*-pirazol-1-il-propil)-(4*S**,7*R**)-[4,7-etenilen-spiro[2.4]heptan]-5,6-dikarboksamido;

(5*R**)-*N*^{5}-(4-bromfenil)-(6*R**)-*N*^{6}-[(4-aminometil-fenil)-metil]-(4*S**,7*R**)-[4,7-etenilen-spiro[2.4]heptan]-5,6-dikarboksamido;

(5*R**)-*N*^{5}-(4-bromfenil)-(6*R**)-*N*^{6}-etil-*N*^{6}-(2-dietilamino-etil)-(4*S**,7*R**)-[4,7-etenilen-spiro[2.4]heptan]-5,6-dikarboksamido;

(5*R**)-*N*^{5}-(4-bromfenil)-(6*R**)-*N*^{6}-(3-1*H*-imidazol-1-il-propil)-(4*S**,7*R**)-[4,7-etenilen-spiro[2.4]heptan]-5,6-dikarboksamido;

(5*R**)-*N*^{5}-(4-bromfenil)-(6*R**)-*N*^{6}-([1,4]-dioksan-2-il-metil)-(4*S**,7*R**)-[4,7-etenilen-spiro[2.4]heptan]-5,6-dikarboksamido;

(5*R**)-*N*^{5}-(4-bromfenil)-(6*R**)-*N*^{6}-(4-hidroksi-butil)-(4*S**,7*R**)-[4,7-etenilen-spiro[2.4]heptan]-5,6-dikarboksamido;

(5*R**)-*N*^{5}-(4-bromfenil)-(6*R**)-*N*^{6}-(3-(4-metil-piperazin-1-il)-propil)-(4*S**,7*R**)-[4,7-etenilen-spiro[2.4]heptan]-5,6-dikarboksamido;

(5*R**)-*N*^{5}-(4-bromfenil)-(6*R**)-*N*^{6}-(2-amino-etil)-(4*S**,7*R**)-[4,7-etenilen-spiro[2.4]heptan]-5,6-dikarboksamido;

(5*R**)-*N*^{5}-(4-bromfenil)-(6*R**)-*N*^{6}-metil-*N*^{6}-(2-dimetilamino-etil)-(4*S**,7*R**)-[4,7-etenilen-spiro[2.4]heptan]-5,6-dikarboksamido;

(5*R**)-*N*^{5}-(4-bromfenil)-(6*R**)-*N*^{6}-(4-*tret*-butoksikarbonil-amino-butil)-(4*S**,7*R**)-[4,7-etenilen-spiro[2.4]heptan]-5,6-dikarboksamido;

(5*R**)-*N*^{5}-(4-bromfenil)-(6*R**)-*N*^{6}-(2-(metil-*tret*-butoksikarbonil-amino)-etil)-(4*S**,7*R**)-[4,7-etenilen-spiro[2.4]heptan]-5,6-dikarboksamido;

(5*R**)-*N*^{5}-(4-bromfenil)-(6*R**)-*N*^{6}-(2-pirolidin-1-il-etil)-(4*S**,7*R**)-[4,7-etenilen-spiro[2.4]heptan]-5,6-dikarboksamido;

(5*R**)-*N*^{5}-(4-bromfenil)-(6*R**)-*N*^{6}-(2-1*H*-[1,2,4]-triazol-1-il-etil)-(4*S**,7*R**)-[4,7-etenilen-spiro[2.4]heptan]-5,6-dikarboksamido;

(5*R**)-*N*^{5}-(4-bromfenil)-(6*R**)-*N*^{6}-(furan-3-il-metil)-(4*S**,7*R**)-[4,7-etenilen-spiro[2.4]heptan]-5,6-dikarboksamido;

(5*R**)-*N*^{5}-(4-bromfenil)-(6*R**)-*N*^{6}-(5-dimetil-amino-pentil)-(4*S**,7*R**)-[4,7-etenilen-spiro[2.4]heptan]-5,6-dikarboksamido;

(5*R**)-*N*^{5}-(4-bromfenil)-(6*R**)-*N*^{6}-(3-dimetil-amino-propil)-(4*S**,7*R**)-[4,7-etenilen-spiro[2.4]heptan]-5,6-dikarboksamido;

(5*R**)-*N*^{5}-(4-bromfenil)-(6*R**)-*N*^{6}-(3-metoksi-propil)-(4*S**,7*R**)-[4,7-etenilen-spiro[2.4]heptan]-5,6-dikarboksamido;

(5*R**)-*N*^{5}-(4-bromfenil)-(6*R**)-*N*^{6}-[(1-etil-pirolidin-2-il)-metil]-(4*S**,7*R**)-[4,7-etenilen-spiro[2.4]heptan]-5,6-dikarboksamido;

(5*R**)-*N*^{5}-(4-bromfenil)-(6*R**)-*N*^{6}-(3-1*H*-[1,2,4]-triazol-1-il-propil)-(4*S**,7*R**)-[4,7-etenilen-spiro[2.4]heptan]-5,6-dikarboksamido;

(5*R**)-*N*^{5}-(4-bromfenil)-(6*R**)-*N*^{6}-(*N*-*tret*-butoksikarbonil-piperidin-3-il)-(4*S**,7*R**)-[4,7-etenilen-spiro[2.4]heptan]-5,6-dikarboksamido;

(5*R**)-*N*^{5}-(4-bromfenil)-(6*R**)-*N*^{6}-(3-(*N-tret*-butoksikarbonil-amino)-propil)-(4*S**,7*R**)-[4,7-etenilen-spiro[2.4]heptan]-5,6-dikarboksamido;

(5*R**)-*N*^{5}-(4-bromfenil)-(6*R**)-*N*^{6}-(3-metil-butil)-(4*S**,7*R**)-[4,7-etenilen-spiro[2.4]heptan]-5,6-dikarboksamido;

(5*R**)-*N*^{5}-(4-bromfenil)-(6*R**)-*N*^{6}-[(2*S*)-1-hidroksi-4-metil-pent-2-il]-(4*S**,7*R**)-[4,7-etenilen-spiro[2.4]heptan]-5,6-dikarboksamido;

(5*R**)-*N*^{5}-(4-bromfenil)-(6*R**)-*N*^{6}-(2-(metoksi-karbonil)-etil)-(4*S**,7*R**)-[4,7-etenilen-spiro[2.4]heptan]-5,6-dikarboksamido;

(5*R**)-*N*^{5}-(4-bromfenil)-(6*R**)-*N*^{6}-(2-(4-aminosulfonil-fenil)-etil)-(4*S**,7*R**)-[4,7-etenilen-spiro[2.4]heptan]-5,6-dikarboksamido;

(5*R**)-*N*^{5}-(4-bromfenil)-(6*R**)-*N*^{6}-(2-(1-etil-5-metil-1*H*-pirazol-3-il)-etil)-(4*S**,7*R**)-[4,7-etenilen-spiro[2.4]heptan]-5,6-dikarboksamido;

(5*R*)-*N*^{5}-(4-bromfenil)-(6*R*)-*N*^{6},*N*^{6}-bis-(2-metoksi-etil)-(4*S*,7*R*)-[4,7-etenilen-spiro[2.4]heptan]-5,6-dikarboksamido;

(5*R**)-*N*^{5}-(4-bromfenil)-(6*R**)-*N*^{6}-(2-(4,5-dimetil-1*H*-imidazol-2-il)-etil)-(4*S**,7*R**)-[4,7-etenilen-spiro[2.4]heptan]-5,6-dikarboksamido;

(5*R**)-*N*^{5}-(4-bromfenil)-(6*R**)-*N*^{6}-[(1*S*)-1-karbamoil-etil]-(4*S**,7*R**)-[4,7-etenilen-spiro[2.4]heptan]-5,6-dikarboksamido;

(5*R**)-*N*^{5}-(4-bromfenil)-(6*R**)-*N*^{6}-(2-dietil-amino-etil)-(4*S**,7*R**)-[4,7-etenilen-spiro[2.4]heptan]-5,6-dikarboksamido;

(5*R**)-*N*^{5}-(4-bromfenil)-(6*R**)-*N*^{6}-(pentil)-(4*S**,7*R**)-[4,7-etenilen-spiro[2.4]heptan]-5,6-dikarboksamido;

(5*R**)-*N*^{5}-(4-bromfenil)-(6*R**)-*N*^{6}-(5-*tret*-butoksikarbonil-amino-pentil)-(4*S**,7*R**)-[4,7-etenilen-spiro[2.4]heptan]-5,6-dikarboksamido;

(5*R**)-*N*^{5}-(4-bromfenil)-(6*R**)-*N*^{6}-(*N*-(3-metil-butil)-piperidin-4-il)-(4*S**,7*R**)-[4,7-etenilen-spiro[2.4]heptan]-5,6-dikarboksamido;

(5*R**)-*N*^{5}-(4-bromfenil)-(6*R**)-*N*^{6}-(2-piridin-2-il-etil)-(4*S**,7*R**)-[4,7-etenilen-spiro[2.4]heptan]-5,6-dikarboksamido;

(5*R**)-*N*^{5}-(4-bromfenil)-(6*R**)-*N*^{6}-(2,2-dimetil-3-*N-tret*-butoksikarbonil-amino-propil)-(4*S**,7*R**)-[4,7-etenilen-spiro[2.4]heptan]-5,6-dikarboksamido;

(5*R**)-*N*^{5}-(4-bromfenil)-(6*R**)-*N*^{6}-(1-fenil-1*H*-pirazol-5-il)-(4*S**,7*R**)-[4,7-etenilen-spiro[2.4]heptan]-5,6-dikarboksamido;

(5*R**)-*N*^{5}-(4-bromfenil)-(6*R**)-*N*^{6}-(ciklopropil)-(4*S**,7*R**)-[4,7-etenilen-spiro[2.4]heptan]-5,6-dikarboksamido;

(5*R**)-*N*^{5}-(4-bromfenil)-(6*R**)-*N*^{6}-(butil)-(4*S**,7*R**)-[4,7-etenilen-spiro[2.4]heptan]-5,6-dikarboksamido;

(5*R**)-*N*^{5}-(4-bromfenil)-(6*R**)-*N*^{6}-(heksil)-(4*S**,7*R**)-[4,7-etenilen-spiro[2.4]heptan]-5,6-dikarboksamido;

(5*R**)-*N*^{5}-(4-bromfenil)-(6*R**)-*N*^{6}-(2-(1-etil-3-metil-1*H*-pirazol-5-il)-etil)-(4*S**,7*R**)-[4,7-etenilen-spiro[2.4]heptan]-5,6-dikarboksamido;

(5*R**)-*N*^{5}-(4-bromfenil)-(6*R**)-*N*^{6}-(2-fenil-2-morfolino-etil)-(4*S**,7*R**)-[4,7-etenilen-spiro[2.4]heptan]-5,6-dikarboksamido;

(5*R**)-*N*^{5}-(4-bromfenil)-(6*R**)-*N*^{6}-(3-dietil-amino-propil)-(4*S**,7*R**)-[4,7-etenilen-spiro[2.4]heptan]-5,6-dikarboksamido;

(5*R**)-*N*^{5}-(4-bromfenil)-(6*R**)-*N*^{6}-(*N-tret*-butoksikarbonil-pirolidin-2-il-metil)-(4*S**,7*R**)-[4,7-etenilen-spiro[2.4]heptan]-5,6-dikarboksamido;

(5*R**)-*N*^{5}-(4-bromfenil)-(6*R**)-*N*^{6}-(2-morfolino-etil)-(4*S**,7*R**)-[4,7-etenilen-spiro[2.4]heptan]-5,6-dikarboksamido;

(5*R**)-*N*^{5}-(4-bromfenil)-(6*R**)-*N*^{6}-(2-karbamoil-cikloheksil)-(4*S**,7*R**)-[4,7-etenilen-spiro[2.4]heptan]-5,6-dikarboksamido;

(5*R**)-*N*^{5}-(4-bromfenil)-(6*R**)-*N*^{6}-(1-piperidin-1-il-propan-1-on-2-il)-(4*S**,7*R**)-[4,7-etenilen-spiro[2.4]heptan]-5,6-dikarboksamido;

(5*R**)-*N*^{5}-(4-bromfenil)-(6*R**)-*N*^{6}-(*N*-benzil-piperidin-4-il)-(4*S**,7*R**)-[4,7-etenilen-spiro[2.4]heptan]-5,6-dikarboksamido;

(5*R**)-*N*^{5}-(4-bromfenil)-(6*R**)-*N*^{6}-metil-*N*^{6}-heksil-(4*S**,7*R**)-[4,7-etenilen-spiro[2.4]heptan]-5,6-dikarboksamido;

(5*R**)-*N*^{5}-(4-bromfenil)-(6*R**)-*N*^{6}-(3,3-dimetil-butil)-(4*S**,7*R**)-[4,7-etenilen-spiro[2.4]heptan]-5,6-dikarboksamido;

(5*R**)-*N*^{5}-(4-bromfenil)-(6*R**)-*N*^{6}-(*N*-metil-piperidin-4-il)-(4*S**,7*R**)-[4,7-etenilen-spiro[2.4]heptan]-5,6-dikarboksamido;

(5*R**)-*N*^{5}-(4-bromfenil)-(6*R**)-*N*^{6}-(3-morfolino-propil)-(4*S**,7*R**)-[4,7-etenilen-spiro[2.4]heptan]-5,6-dikarboksamido;

(5*R**)-*N*^{5}-(4-bromfenil)-(6*R**)-*N*^{6}-(3-(5-metil-1*H*-pirazol-4-il)-propil)-(4*S**,7*R**)-[4,7-etenilen-spiro[2.4]heptan]-5,6-dikarboksamido;

(5*R**)-*N*^{5}-(4-bromfenil)-(6*R**)-*N*^{6}-(3-*tret*-butoksikarbonil-propil)-(4*S**,7*R**)-[4,7-etenilen-spiro[2.4]heptan]-5,6-dikarboksamido;

(5*R**)-*N*^{5}-(4-bromfenil)-(6*R**)-*N*^{6}-{[(3-*N-tret*-butoksikarbonil-aminometil)-fenil]-metil}-(4*S**,7*R**)-[4,7-etenilen-spiro[2.4]heptan]-5,6-dikarboksamido;

(5*R**)-*N*^{5}-(4-bromfenil)-(6*R**)-*N*^{6}-propil-*N*^{6}-(ciklopropilmetil)-(4*S**,7*R**)-[4,7-etenilen-spiro[2.4]heptan]-5,6-dikarboksamido;

(5*R**)-*N*^{5}-(4-bromfenil)-(6*R**)-*N*^{6}-(*N-tret*-butoksikarbonil-piperidin-4-il-metil)-(4*S**,7*R**)-[4,7-etenilen-spiro[2.4]heptan]-5,6-dikarboksamido;

(5*R**)-*N*^{5}-(4-bromfenil)-(6*R**)-*N*^{6}-(cikloheksil)-(4*S**,7*R**)-[4,7-etenilen-spiro[2.4]heptan]-5,6-dikarboksamido;

(5*R**)-*N*^{5}-(4-bromfenil)-(6*R**)-*N*^{6}-(*N-tret*-butoksikarbonil-piperidin-4-il)-(4*S**,7*R**)-[4,7-etenilen-spiro[2.4]heptan]-5,6-dikarboksamido;

(5*R**)-*N*^{5}-(4-bromfenil)-(6*R**)-*N*^{6}-[(1*S*)-1-karbamoil-2-fenil-etil]-(4*S**,7*R**)-[4,7-etenilen-spiro[2.4]heptan]-5,6-dikarboksamido;

(5*R**)-*N*^{5}-(4-bromfenil)-(6*R**)-*N*^{6}-[(2*S*)-3,3-dimetil-1-(metilamino)-1-oksobutan-2-il]-(4*S**,7*R**)-[4,7-etenilen-spiro[2.4]heptan]-5,6-dikarboksamido;

(5*R**)-*N*^{5}-(4-bromfenil)-(6*R**)-*N*^{6}-[(4-*N-tret*-butoksikarbonil-aminometil-fenil)-metil]-(4*S**,7*R**)-[4,7-etenilen-spiro[2.4]heptan]-5,6-dikarboksamido;

(5*R**)-N^5-(4-bromfenil)-(6*R**)-N^6-(*N-tret*-butoksikarbonil-azetidin-3-il)-(4*S**,7*R**)-[4,7-etenilen-spiro[2.4]heptan]-5,6-dikarboksamido;

(5*R**)-N^5-(4-bromfenil)-(6*R**)-N^6-(2-(*N-tret*-butoksikarbonil-piperidin-3-il)-etil)-(4*S**,7*R**)-[4,7-etenilen-spiro[2.4]heptan]-5,6-dikarboksamido;

(5*R**)-N^5-(4-bromfenil)-(6*R**)-N^6-[(1*S*)-2-metoksi-1-benzil-etil]-(4*S**,7*R**)-[4,7-etenilen-spiro[2.4]heptan]-5,6-dikarboksamido;

(5*R**)-N^5-(4-bromfenil)-(6*R**)-N^6-[(5-metil-3-fenil-izoksazol-4-il)-metil]-(4*S**,7*R**)-[4,7-etenilen-spiro[2.4]heptan]-5,6-dikarboksamido;

(5*R**)-N^5-(4-bromfenil)-(6*R**)-N^6-(2-karbamoil-etil)-(4*S**,7*R**)-[4,7-etilen-spiro[2.4]heptan]-5,6-dikarboksamido;

(5*R**)-N^5-(4-bromfenil)-(6*R**)-N^6-(3-metoksi-propil)-(4*S**,7*R**)-[4,7-etilen-spiro[2.4]heptan]-5,6-dikarboksamido;

(5*R**)-N^5-(4-bromfenil)-(6*R**)-N^6-(tetrahidrofuran-2-il-metil)-(4*S**,7*R**)-[4,7-etilen-spiro[2.4]heptan]-5,6-dikarboksamido;

(5*R**)-N^5-(4-bromfenil)-(6*R**)-N^6-[(2-imidazolidin-2-on-1-il)-etil]-(4*S**,7*R**)-[4,7-etilen-spiro[2.4]heptan]-5,6-dikarboksamido;

(5*R**)-N^5-(4-bromfenil)-(6*R**)-N^6-(ciklopropil)-(4*S**,7*R**)-[4,7-etilene-spiro[2.4]heptan]-5,6-dikarboksamido;

(5*R**)-N^5-(4-bromfenil)-(6*R**)-N^6-(3-hidroksi-propil)-(4*S**,7*R**)-[4,7-etilen-spiro[2.4]heptan]-5,6-dikarboksamido;

(5*R**)-N^5-(4-bromfenil)-(6*R**)-N^6-(3-(1*H*-imidazol-1-il)-propil)-(4*S**,7*R**)-[4,7-etilen-spiro[2.4]heptan]-5,6-dikarboksamido;

(5*R**)-N^5-(4-bromfenil)-(6*R**)-N^6-(5-(dimetil-amino)-pentil)-(4*S**,7*R**)-[4,7-etilen-spiro[2.4]heptan]-5,6-dikarboksamido;

(5*R**)-N^5-(4-bromfenil)-(6*R**)-N^6-(3-pirolidin-1-il-propil)-(4*S**,7*R**)-[4,7-etilen-spiro[2.4]heptan]-5,6-dikarboksamido;

(5*R**)-N^5-(4-bromfenil)-(6*R**)-N^6-(3-(4-metil-piperazin-1-il)-propil)-(4*S**,7*R**)-[4,7-etilen-spiro[2.4]heptan]-5,6-dikarboksamido;

(5*R**)-N^5-(4-bromfenil)-(6*R**)-N^6-(2-(4,5-dimetil-1*H*-imidazol-2-il)-etil)-(4*S**,7*R**)-[4,7-etilen-spiro[2.4]heptan]-5,6-dikarboksamido;

(5*R*)-N^5-(4-bromfenil)-(6*R*)-N^6-(4-pirolidin-1-il-butil)-(4*S*,7*R*)-[4,7-etilen-spiro[2.4]heptan]-5,6-dikarboksamido;

(5*R**)-N^5-(2-brompiridin-5-il)-(6*R**)-N^6-(4-pirolidin-1-il-butil)-(4*S**,7*R**)-[4,7-etenilen-spiro[2.4]heptan]-5,6-dikarboksamido;

(5*R**)-N^5-(4-metoksifenil)-(6*R**)-N^6-(4-pirolidin-1-il-butil)-(4*S**,7*R**)-[4,7-etenilen-spiro[2.4]heptan]-5,6-dikarboksamido;

(5*R**)-N^5-(2-chlor-piridin-5-il)-(6*R**)-N^6-(4-pirolidin-1-il-butil)-(4*S**,7*R**)-[4,7-etenilen-spiro[2.4]heptan]-5,6-dikarboksamido;

(5*R**)-N^5-(benzotiazol-5-il)-(6*R**)-N^6-(4-pirolidin-1-il-butil)-(4*S**,7*R**)-[4,7-etenilen-spiro[2.4]heptan]-5,6-dikarboksamido;

(5*R**)-N^5-(4-bromfenil-metil)-(6*R**)-N^6-(4-pirolidin-1-il-butil)-(4*S**,7*R**)-[4,7-etenilen-spiro[2.4]heptan]-5,6-dikarboksamido;

(5*R**)-N^5-(5-brom-piridin-2-il)-(6*R**)-N^6-(4-pirolidin-1-il-butil)-(4*S**,7*R**)-[4,7-etenilen-spiro[2.4]heptan]-5,6-dikarboksamido;

(5*R**)-N^5-(5-brom-tiazol-2-il)-(6*R**)-N^6-(4-pirolidin-1-il-butil)-(4*S**,7*R**)-[4,7-etenilen-spiro[2.4]heptan]-5,6-dikarboksamido;

(5*R**)-N^5-(5-metil-piridin-2-il)-(6*R**)-N^6-(4-pirolidin-1-il-butil)-(4*S**,7*R**)-[4,7-etenilen-spiro[2.4]heptan]-5,6-dikarboksamido;

(5*R**)-N^5-pentil-(6*R**)-N^6-(4-pirolidin-1-il-butil)-(4*S**,7*R**)-[4,7-etenilen-spiro[2.4]heptan]-5,6-dikarboksamido;

(5*R**)-N^5-[(4-metil-fenil)-metil]-(6*R**)-N^6-(4-pirolidin-1-il-butil)-(4*S**,7*R**)-[4,7-etenilen-spiro[2.4]heptan]-5,6-dikarboksamido;

(5*R**)-N^5-(2-metoksikarbonil-etil)-(6*R**)-N^6-(4-pirolidin-1-il-butil)-(4*S**,7*R**)-[4,7-etenilen-spiro[2.4]heptan]-5,6-dikarboksamido;

(5*R**)-N^5-(cikloheksil-metil)-(6*R**)-N^6-(4-pirolidin-1-il-butil)-(4*S**,7*R**)-[4,7-etenilen-spiro[2.4]heptan]-5,6-dikarboksamido;

(5*R**)-N^5-(4-metil-cikloheks-1-il)-(6*R**)-N^6-(4-pirolidin-1-il-butil)-(4*S**,7*R**)-[4,7-etenilen-spiro[2.4]heptan]-5,6-dikarboksamido;

(5*R**)-N^5-(5-okso-heksil)-(6*R**)-N^6-(4-pirolidin-1-il-butil)-(4*S**,7*R**)-[4,7-etenilen-spiro[2.4]heptan]-5,6-dikarboksamido;

(5*R**)-N^5-(5-nitro-tiazol-2-il)-(6*R**)-N^6-(4-pirolidin-1-il-butil)-(4*S**,7*R**)-[4,7-etenilen-spiro[2.4]heptan]-5,6-dikarboksamido;

(5*R**)-N^5-(5-chlor-tiazol-2-il)-(6*R**)-N^6-(4-pirolidin-1-il-butil)-(4*S**,7*R**)-[4,7-etenilen-spiro[2.4]heptan]-5,6-dikarboksamido;

(5*R**)-N^5-(5-ciano-tiazol-2-il)-(6*R**)-N^6-(4-pirolidin-1-il-butil)-(4*S**,7*R**)-[4,7-etenilen-spiro[2.4]heptan]-5,6-dikarboksamido;

(5*R**)-N^5-(furan-2-il-metil)-(6*R**)-N^6-(4-pirolidin-1-il-butil)-(4*S**,7*R**)-[4,7-etenilen-spiro[2.4]heptan]-5,6-dikarboksamido;

(5*R**)-N^5-(1-(4-bromfenil)-etil)-(6*R**)-N^6-(4-pirolidin-1-il-butil)-(4*S**,7*R**)-[4,7-etenilen-spiro[2.4]heptan]-5,6-dikarboksamido;

(5*R**)-N^5-(4-trifluormetoksifenil)-(6*R**)-N^6-(4-pirolidin-1-il-butil)-(4*S**,7*R**)-[4,7-etenilen-spiro[2.4]heptan]-5,6-dikarboksamido;

(5*R**)-N^5-(2-fenoksi-etil)-(6*R**)-N^6-(4-pirolidin-1-il-butil)-(4*S**,7*R**)-[4,7-etenilen-spiro[2.4]heptan]-5,6-dikarboksamido;

(5*R**)-N^5-(3-metil-butil)-(6*R**)-N^6-(4-pirolidin-1-il-butil)-(4*S**,7*R**)-[4,7-etenilen-spiro[2.4]heptan]-5,6-dikarboksamido;

(5*R**)-N^5-butil-(6*R**)-N^6-(4-pirolidin-1-il-butil)-(4*S**,7*R**)-[4,7-etenilen-spiro[2.4]heptan]-5,6-dikarboksamido;

(5*R**)-N^5-(5-metil-furan-2-il-metil)-(6*R**)-N^6-(4-pirolidin-1-il-butil)-(4*S**,7*R**)-[4,7-etenilen-spiro[2.4]heptan]-5,6-dikarboksamido;

(5*R**)-*N*^{5}-(2-metil-benzotiazol-5-il)-(6*R**)-*N*^{6}-(4-pirolidin-1-il-butil)-(4*S**,7*R**)-[4,7-etenilen-spiro[2.4]heptan]-5,6-dikarboksamido;

(5*R**)-*N*^{5}-(2-fenil-etil)-(6*R**)-*N*^{6}-(4-pirolidin-1-il-butil)-(4*S**,7*R**)-[4,7-etenilen-spiro[2.4]heptan]-5,6-dikarboksamido;

(5*R**)-*N*^{5}-(4-okso-pentil)-(6*R**)-*N*^{6}-(4-pirolidin-1-il-butil)-(4*S**,7*R**)-[4,7-etenilen-spiro[2.4]heptan]-5,6-dikarboksamido;

(5*R**)-*N*^{5}-(3-(1*H*-imidazol-1-il)-propil)-(6*R**)-*N*^{6}-(4-pirolidin-1-il-butil)-(4*S**,7*R**)-[4,7-etenilen-spiro[2.4]heptan]-5,6-dikarboksamido;

(5*R**)-*N*^{5}-(2-chlor-pirimidin-5-il)-(6*R**)-*N*^{6}-(4-pirolidin-1-il-butil)-(4*S**,7*R**)-[4,7-etenilen-spiro[2.4]heptan]-5,6-dikarboksamido;

(5*R**)-*N*^{5}-(3-bromfenil-metil)-(6*R**)-*N*^{6}-(4-pirolidin-1-il-butil)-(4*S**,7*R**)-[4,7-etenilen-spiro[2.4]heptan]-5,6-dikarboksamido;

(5*R**)-*N*^{5}-(benzotiazol-2-il)-(6*R**)-*N*^{6}-(4-pirolidin-1-il-butil)-(4*S**,7*R**)-[4,7-etenilen-spiro[2.4]heptan]-5,6-dikarboksamido;

(5*R**)-*N*^{5}-(5-*tret*-butil-izoksazol-3-il)-(6*R**)-*N*^{6}-(4-pirolidin-1-il-butil)-(4*S**,7*R**)-[4,7-etenilen-spiro[2.4]heptan]-5,6-dikarboksamido;

(5*R**)-*N*^{5}-(3-metil-benzo[*d*]izotiazol-5-il)-(6*R**)-*N*^{6}-(4-pirolidin-1-il-butil)-(4*S**,7*R**)-[4,7-etenilen-spiro[2.4]heptan]-5,6-dikarboksamido;

(5*R**)-*N*^{5}-(1*H*-indol-5-il)-(6*R**)-*N*^{6}-(4-pirolidin-1-il-butil)-(4*S**,7*R**)-[4,7-etenilen-spiro[2.4]heptan]-5,6-dikarboksamido;

(5*R**)-*N*^{5}-(6-fluor-benzotiazol-2-il)-(6*R**)-*N*^{6}-(4-pirolidin-1-il-butil)-(4*S**,7*R**)-[4,7-etenilen-spiro[2.4]heptan]-5,6-dikarboksamido;

(5*R**)-*N*^{5}-(2-etil-butil)-(6*R**)-*N*^{6}-(4-pirolidin-1-il-butil)-(4*S**,7*R**)-[4,7-etenilen-spiro[2.4]heptan]-5,6-dikarboksamido;

(5*R**)-*N*^{5}-(4-(4-chlorfenil)-tiazol-2-il)-(6*R**)-*N*^{6}-(4-pirolidin-1-il-butil)-(4*S**,7*R**)-[4,7-etenilen-spiro[2.4]heptan]-5,6-dikarboksamido;

(5*R**)-*N*^{5}-(benzo[2,1,3]oksadiazol-4-il)-(6*R**)-*N*^{6}-(4-pirolidin-1-il-butil)-(4*S**,7*R**)-[4,7-etenilen-spiro[2.4]heptan]-5,6-dikarboksamido;

(5*R**)-*N*^{5}-(4-*tret*-butil-tiazol-2-il)-(6*R**)-*N*^{6}-(4-pirolidin-1-il-butil)-(4*S**,7*R**)-[4,7-etenilen-spiro[2.4]heptan]-5,6-dikarboksamido;

(5*R**)-*N*^{5}-(3-fenil-[1,2,4]tiadiazol-5-il)-(6*R**)-*N*^{6}-(4-pirolidin-1-il-butil)-(4*S**,7*R**)-[4,7-etenilen-spiro[2.4]heptan]-5,6-dikarboksamido;

(5*R**)-*N*^{5}-(6-chlor-benzotiazol-2-il)-(6*R**)-*N*^{6}-(4-pirolidin-1-il-butil)-(4*S**,7*R**)-[4,7-etenilen-spiro[2.4]heptan]-5,6-dikarboksamido;

(5*R**)-*N*^{5}-(3-(2-metil-1*H*-indol-1-il)-propil)-(6*R**)-*N*^{6}-(4-pirolidin-1-il-butil)-(4*S**,7*R**)-[4,7-etenilen-spiro[2.4]heptan]-5,6-dikarboksamido;

(5*R**)-*N*^{5}-(2-(1-metil-1*H*-benzoimidazol-2-il)-etil)-(6*R**)-*N*^{6}-(4-pirolidin-1-il-butil)-(4*S**,7*R**)-[4,7-etenilen-spiro[2.4]heptan]-5,6-dikarboksamido;

(5*R**)-*N*^{5}-(2-(1*H*-indol-1-il)-etil)-(6*R**)-*N*^{6}-(4-pirolidin-1-il-butil)-(4*S**,7*R**)-[4,7-etenilen-spiro[2.4]heptan]-5,6-dikarboksamido;

(5*R**)-*N*^{5}-(2-(2-metoksi-fenil)-etil)-(6*R**)-*N*^{6}-(4-pirolidin-1-il-butil)-(4*S**,7*R**)-[4,7-etenilen-spiro[2.4]heptan]-5,6-dikarboksamido;

(5*R**)-*N*^{5}-(4-brom-fenil)-(6*R**)-6-[(3-(3,5-dimetil-pirazol-1-il)-propionylamino)-metil]-(4*S**,7*R**)-[4,7-etenilen-spiro[2.4]heptan]-5-karboksamido;

(5*R**)-*N*^{5}-(4-brom-fenil)-(6*R**)-6-{[(5-fenil-izoksazol-4-karbonil)-amino]-metil}-(4*S**,7*R**)-[4,7-etenilen-spiro[2.4]heptan]-5-karboksamido;

(5*R**)-*N*^{5}-(4-brom-fenil)-(6*R**)-6-[(4-(2-okso-pirolidin-1-il)-butirilamino)-metil]-(4*S**,7*R**)-[4,7-etenilen-spiro[2.4]heptan]-5-karboksamido;

(5*R**)-*N*^{5}-(4-brom-fenil)-(6*R**)-6-[(2-(2-chlor-fenil)-acetilamino)-metil]-(4*S**,7*R**)-[4,7-etenilen-spiro[2.4]heptan]-5-karboksamido;

(5*R**)-*N*^{5}-(4-brom-fenil)-(6*R**)-6-[(3-metoksi-propionilamino)-metil]-(4*S**,7*R**)-[4,7-etenilen-spiro[2.4]heptan]-5-karboksamido;

(5*R**)-*N*^{5}-(4-brom-fenil)-(6*R**)-6-[(3-(*N*,*N*-dimetil-aminokarbonil)-propionil-amino)-metil]-(4*S**,7*R**)-[4,7-etenilen-spiro[2.4]heptan]-5-karboksamido;

(5*R**)-*N*^{5}-(4-brom-fenil)-(6*R**)-6-{[(2,2-dichlor-1-metil-ciklopropilkarbonil)-amino]-metil}-(4*S**,7*R**)-[4,7-etenilen-spiro[2.4]heptan]-5-karboksamido;

(5*R**)-*N*^{5}-(4-brom-fenil)-(6*R**)-6-{[(4-metoksikarbonil-butanoil)-amino]-metil}-(4*S**,7*R**)-[4,7-etenilen-spiro[2.4]heptan]-5-karboksamido;

(5*R**)-*N*^{5}-(4-brom-fenil)-(6*R**)-6-(pentanoilamino-metil)-(4*S**,7*R**)-[4,7-etenilen-spiro[2.4]heptan]-5-karboksamido;

(5*R**)-*N*^{5}-(4-brom-fenil)-(6*R**)-6-[(2-(2,5-dimetil-tiazol-4-il)-acetilamino)-metil]-(4*S**,7*R**)-[4,7-etenilen-spiro[2.4]heptan]-5-karboksamido;

(5*R**)-*N*^{5}-(4-brom-fenil)-(6*R**)-6-{[(1-fenil-1*H*-pirazol-5-karbonil)-amino]-metil}-(4*S**,7*R**)-[4,7-etenilen-spiro[2.4]heptan]-5-karboksamido;

(5*R**)-*N*^{5}-(4-brom-fenil)-(6*R**)-6-{[(3-aminokarbonil-propionil)-amino]-metil}-(4*S**,7*R**)-[4,7-etenilen-spiro[2.4]heptan]-5-karboksamido;

(5*R**)-*N*^{5}-(4-brom-fenil)-(6*R**)-6-{[(4-metil-piridin-3-karbonil)-amino]-metil}-(4*S**,7*R**)-[4,7-etenilen-spiro[2.4]heptan]-5-karboksamido;

(5*R**)-*N*^{5}-(4-brom-fenil)-(6*R**)-6-[(izobutirilamino)-metil]-(4*S**,7*R**)-[4,7-etenilen-spiro[2.4]heptan]-5-karboksamido;

(5*R**)-*N*^{5}-(4-brom-fenil)-(6*R**)-6-{[(*N*-etil-piperidin-4-karbonil)-amino]-metil}-(4*S**,7*R**)-[4,7-etenilen-spiro[2.4]heptan]-5-karboksamido;

(5*R**)-*N*^{5}-(4-brom-fenil)-(6*R**)-6-[(3-piridin-3-il-propionilamino)-metil]-(4*S**,7*R**)-[4,7-etenilen-spiro[2.4]heptan]-5-karboksamido;

(5*R**)-*N*^{5}-(4-brom-fenil)-(6*R**)-6-{[*N*-(3-metoksi-propionil)-*N*-metil-amino]-metil}-(4*S**,7*R**)-[4,7-etenilen-spiro[2.4]heptan]-5-karboksamido;

(5*R**)-*N*^{5}-(4-brom-fenil)-(6*R**)-6-{[(2-chlor-3-fluor-fenil-karbonil)-amino]-metil}-(4*S**,7*R**)-[4,7-etenilen-spiro[2.4]heptan]-5-karboksamido;

(5*R**)-*N*^{5}-(4-brom-fenil)-(6*R**)-6-[(4-pirolidin-1-il-butanoilamino)-metil]-(4*S**,7*R**)-[4,7-etenilen-spiro[2.4]heptan]-5-karboksamido;

(5*R**)-N^5-(4-brom-fenil)-(6*R**)-6-{[(1,5-dimetil-1*H*-pirazol-3-karbonil)-amino]-metil}-(4*S**,7*R**)-[4,7-etenilen-spiro[2.4]heptan]-5-karboksamido;

(5*R**)-N^5-(4-brom-fenil)-(6*R**)-6-{[(ciklopentil-karbonil)-amino]-metil}-(4*S**,7*R**)-[4,7-etenilen-spiro[2.4]heptan]-5-karboksamido;

(5*R**)-N^5-(4-brom-fenil)-(6*R**)-6-[(2-(2-metil-tiazol-4-il)-acetilamino)-metil]-(4*S**,7*R**)-[4,7-etenilen-spiro[2.4]heptan]-5-karboksamido;

(5*R**)-N^5-(4-brom-fenil)-(6*R**)-6-[(2-(*N*,*N*-dimetil-amino)-acetilamino)-metil]-(4*S**,7*R**)-[4,7-etenilen-spiro[2.4]heptan]-5-karboksamido;

(5*R**)-N^5-(4-brom-fenil)-(6*R**)-6-{[*N*-(2-(2-chlor-fenil)-acetil)-*N*-metil-amino]-metil}-(4*S**,7*R**)-[4,7-etenilen-spiro[2.4]heptan]-5-karboksamido;

(5*R**)-N^5-(4-brom-fenil)-(6*R**)-6-{[*N*-(1,5-dimetil-1*H*-pirazol-3-karbonil)-*N*-metil-amino]-metil}-(4*S**,7*R**)-[4,7-etenilen-spiro[2.4]heptan]-5-karboksamido;

(5*R**)-N^5-(4-brom-fenil)-(6*R**)-6-[(2-ciklopropil-acetilamino)-metil]-(4*S**,7*R**)-[4,7-etenilen-spiro[2.4]heptan]-5-karboksamido;

(5*R**)-N^5-(4-brom-fenil)-(6*R**)-6-[(3-(1-metil-1*H*-benzoimidazol-2-il)-propionilamino)-metil]-(4*S**,7*R**)-[4,7-etenilen-spiro[2.4]heptan]-5-karboksamido;

(5*R**)-N^5-(4-brom-fenil)-(6*R**)-6-[(3-1*H*-indol-3-il-propionilamino)-metil]-(4*S**,7*R**)-[4,7-etenilen-spiro[2.4]heptan]-5-karboksamido;

(5*R**)-N^5-(4-brom-fenil)-(6*R**)-6-[(butanoilamino)-metil]-(4*S**,7*R**)-[4,7-etenilen-spiro[2.4]heptan]-5-karboksamido;

(5*R**)-N^5-(4-brom-fenil)-(6*R**)-6-[(3-(4-fluor-fenil)-propionilamino)-metil]-(4*S**,7*R**)-[4,7-etenilen-spiro[2.4]heptan]-5-karboksamido;

(5*R**)-N^5-(4-brom-fenil)-(6*R**)-6-[(3-fenil-akriloilamino)-metil]-(4*S**,7*R**)-[4,7-etenilen-spiro[2.4]heptan]-5-karboksamido;

(5*R**)-N^5-(4-brom-fenil)-(6*R**)-6-{[(5-chlor-1,3-dimetil-1*H*-pirazol-4-karbonil)-amino]-metil}-(4*S**,7*R**)-[4,7-etenilen-spiro[2.4]heptan]-5-karboksamido;

(5*R**)-N^5-(4-acetil-tiazol-2-il-metil)-(6*R**)-N^6-(4-pirolidin-1-il-butil)-(4*S**,7*R**)-[4,7-etenilen-spiro[2.4]heptan]-5,6-dikarboksamido;

(5*R**)-N^5-(4-acetil-fenil)-(6*R**)-N^6-(4-pirolidin-1-il-butil)-(4*S**,7*R**)-[4,7-etenilen-spiro[2.4]heptan]-5,6-dikarboksamido;

(5*R**)-N^5-(5-metil-tiazol-2-il)-(6*R**)-N^6-(4-pirolidin-1-il-butil)-(4*S**,7*R**)-[4,7-etenilen-spiro[2.4]heptan]-5,6-dikarboksamido;

(5*R**)-N^5-(5-acetil-tiophen-2-il-metil)-(6*R**)-N^6-(4-pirolidin-1-il-butil)-(4*S**,7*R**)-[4,7-etenilen-spiro[2.4]heptan]-5,6-dikarboksamido;

(5*R*)-N^5-(5-acetil-furan-2-il-metil)-(6*R*)-N^6-(4-pirolidin-1-il-butil)-(4*S*,7*R*)-[4,7-etenilen-spiro[2.4]heptan]-5,6-dikarboksamido;

(5*R*)-N^5-(5-acetil-furan-2-il-metil)-(6*R*)-N^6-(4-pirolidin-1-il-butil)-(4*S*,7*R*)-[4,7-etilen-spiro[2.4]heptan]-5,6-dikarboksamido;

(5*R**)-N^5-(4-trifluormetil-fenil)-(6*R**)-N^6-(4-pirolidin-1-il-butil)-(4*S**,7*R**)-[4,7-etenilen-spiro[2.4]heptan]-5,6-dikarboksamido;

(5*R**)-N^5-(2-acetil-oksazol-5-il-metil)-(6*R**)-N^6-(4-pirolidin-1-il-butil)-(4*S**,7*R**)-[4,7-etenilen-spiro[2.4]heptan]-5,6-dikarboksamido;

(5*R**)-N^5-(2-(4,5-dimetil-1*H*-imidazol-2-il)-etil)-(6*R**)-N^6-(4-bromfenil)-(4*S**,7*R**)-[4,7-etenilen-spiro[2.4]heptan]-5,6-dikarboksamido;

(5*R**)-N^5-(4-jodfenil-metil)-(6*R**)-N^6-(4-pirolidin-1-il-butil)-(4*S**,7*R**)-[4,7-etenilen-spiro[2.4]heptan]-5,6-dikarboksamido;

(5*R**)-N^5-(5-(izo-butil)-izoksazol-3-il-metil)-(6*R**)-N^6-(4-pirolidin-1-il-butil)-(4*S**,7*R**)-[4,7-etenilen-spiro[2.4]heptan]-5,6-dikarboksamido;

(5*R**)-N^5-(2-brom-tiofen-4-il-metil)-(6*R**)-N^6-(4-pirolidin-1-il-butil)-(4*S**,7*R**)-[4,7-etenilen-spiro[2.4]heptan]-5,6-dikarboksamido; ir

(5*R**)-N^5-(2-fluor-4-bromfenil-metil)-(6*R**)-N^6-(4-pirolidin-1-il-butil)-(4*S**,7*R**)-[4,7-etenilen-spiro[2.4]heptan]-5,6-dikarboksamido;

arba tokio junginio druska.

11. Junginys, kurio formul4 (I) pagal 1 punktą, parinktas iš grupės, susidedančios iš:

(5*R**)-N^5-(4-bromfenil)-(6*R**)-N^6-(3-dimetilamino-3-oksopropil)-(4*S**,7*R**)-[4,7-etenilen-spiro[2.4]heptan]-5,6-dikarboksamido;

(5*R**)-N^5-(4-bromfenil)-(6*R**)-N^6-(4-amino-4-oksobutil)-(4*S**,7*R**)-[4,7-etenilen-spiro[2.4]heptan]-5,6-dikarboksamido;

(5*R**)-N^5-(4-bromfenil)-(6*R**)-N^6-(3-pirolidino-3-oksopropil)-(4*S**,7*R**)-[4,7-etenilen-spiro[2.4]heptan]-5,6-dikarboksamido;

(5*R**)-N^5-(4-bromfenil)-(6*R**)-N^6-(2-amino-2-oksoetil)-(4*S**,7*R**)-[4,7-etenilen-spiro[2.4]heptan]-5,6-dikarboksamido;

(5*R*)-N^5-(4-bromfenil)-(6*R*)-N^6-(4-(4-etil-piperazin-1-il)-butil)-(4*S*,7*R*)-[4,7-etenilen-spiro[2.4]heptan]-5,6-dikarboksamido;

(5*R*)-N^5-(4-bromfenil)-(6*R*)-N^6-(4-piperidino-butil)-(4*S*,7*R*)-[4,7-etenilen-spiro[2.4]heptan]-5,6-dikarboksamido;

(5*R*)-N^5-(4-bromfenil)-(6*R*)-N^6-(4-(azetidin-1-il) butil)-(4*S*,7*R*)-[4,7-etenilen-spiro[2.4]heptan]-5,6-dikarboksamido;

(5*R*)-N^5-(4-bromfenil)-(6*R*)-N^6-(4-morfolino-butil)-(4*S*,7*R*)-[4,7-etenilen-spiro[2.4]heptan]-5,6-dikarboksamido;

(5*R*)-N^5-(4-bromfenil)-(6*R*)-N^6-(4-(4-metil-1,4-diazepan-1-il)butil)-(4*S*,7*R*)-[4,7-etenilen-spiro[2.4]heptan]-5,6-dikarboksamido;

(5*R*)-N^5-(4-bromfenil)-(6*R*)-N^6-(4-(4-metil-piperazin-1-il)butil)-(4*S*,7*R*)-[4,7-etenilen-spiro[2.4]heptan]-5,6-dikarboksamido;

(5*R*)-N^5-(4-bromfenil)-(6*R*)-N^6-(4-pirolidino-4-oksobutil)-(4*S*,7*R*)-[4,7-etenilen-spiro[2.4]heptan]-5,6-dikarboksamido;

(5*R*)-N^5-(4-bromfenil)-(6*R*)-N^6-(2-(2-(pirolidin-1-il) ethoksi)etil)-(4*S*,7*R*)-[4,7-etenilen-spiro[2.4]heptan]-5,6-dikarboksamido;

(5*R*)-N^5-(4-bromfenil)-(6*R*)-N^6-((3*R*,6*S*)-6-(pirolidin-1-ilmetil)tetrahidro-2*H*-piran-3-il)-(4*S*,7*R*)-[4,7-etenilen-spiro[2.4]heptan]-5,6-dikarboksamido;

(5*R*)-N^5-(4-bromfenil)-(6*R*)-N^6-(4-(4-acetil-piperazin-1-il)butil)-(4*S*,7*R*)-[4,7-etenilen-spiro[2.4]heptan]-5,6-dikarboksamido;

(5*R*)-N^5-(4-bromfenil)-(6*R*)-N^6-(*cis*-4-(pirolidin-1-il-metil)-cikloheksil)-(4*S*,7*R*)-[4,7-etenilen-spiro[2.4] heptan]-5,6-dikarboksamido;

(5*R*)-N^5-(4-bromfenil)-(6*R*)-N^6-(4-((3*R*)-fluorpirolidino) butil)-(4*S*,7*R*)-[4,7-etenilen-spiro[2.4]heptan]-5,6-dikarboksamido;

(5*R*)-N^5-(4-bromfenil)-(6*R*)-N^6-(4-((3*S*)-fluorpirolidino) butil)-(4*S*,7*R*)-[4,7-etenilen-spiro[2.4]heptan]-5,6-dikarboksamido;

(5*R*)-N^5-(4-bromfenil)-(6*R*)-N^6-(5-pirolidino-pentil)-(4*S*,7*R*)-[4,7-etenilen-spiro[2.4]heptan]-5,6-dikarboksamido;

(5*R*)-N^5-(4-bromfenil)-(6*R*)-N^6-(*trans*-4-(pirolidin-1-il-metil)-cikloheksil)-(4*S*,7*R*)-[4,7-etenilen-spiro[2.4] heptan]-5,6-dikarboksamido;

(5*R**)-N^5-(4-bromfenil)-(6*R**)-N^6-(3-metilamino-3-oksopropil)-(4*S**,7*R**)-[4,7-etenilen-spiro[2.4]heptan]-5,6-dikarboksamido;

(5*R**)-N^5-(2-acetil-tiazol-5-il-metil)-(6*R**)-N^6-(4-pirolidin-1-il-butil)-(4*S**,7*R**)-[4,7-etenilen-spiro[2.4] heptan]-5,6-dikarboksamido;

(5*R*)-N^5-(5-brom-tiazol-2-il)-(6*R*)-N^6-(4-pirolidin-1-il-butil)-(4*S*,7*R*)-[4,7-etenilen-spiro[2.4]heptan]-5,6-dikarboksamido;

(5*R**)-N^5-(2,6-difluor-4-metoksi-fenil-metil)-(6*R**)-N^6-(4-pirolidin-1-il-butil)-(4*S**,7*R**)-[4,7-etenilen-spiro[2.4] heptan]-5,6-dikarboksamido;

(5*R**)-N^5-(2,3-difluor-4-metoksi-fenil-metil)-(6*R**)-N^6-(4-pirolidin-1-il-butil)-(4*S**,7*R**)-[4,7-etenilen-spiro[2.4] heptan]-5,6-dikarboksamido;

(5*R**)-N^5-(3-fluor-4-metoksi-fenil-metil)-(6*R**)-N^6-(4-pirolidin-1-il-butil)-(4*S**,7*R**)-[4,7-etenilen-spiro[2.4] heptan]-5,6-dikarboksamido;

(5*R**)-N^5-(3,5-difluor-4-metoksi-fenil-metil)-(6*R**)-N^6-(4-pirolidin-1-il-butil)-(4*S**,7*R**)-[4,7-etenilen-spiro[2.4] heptan]-5,6-dikarboksamido;

(5*R**)-N^5-(4-chlor-fenil-metil)-(6*R**)-N^6-(4-pirolidin-1-il-butil)-(4*S**,7*R**)-[4,7-etenilen-spiro[2.4]heptan]-5,6-dikarboksamido;

(5*R**)-N^5-(4-fluor-fenil-metil)-(6*R**)-N^6-(4-pirolidin-1-il-butil)-(4*S**,7*R**)-[4,7-etenilen-spiro[2.4]heptan]-5,6-dikarboksamido;

(5*R**)-N^5-(4-trifluormetoksi-fenil-metil)-(6*R**)-N^6-(4-pirolidin-1-il-butil)-(4*S**,7*R**)-[4,7-etenilen-spiro[2.4] heptan]-5,6-dikarboksamido;

(5*R**)-N^5-(4-izopropoksi-fenil-metil)-(6*R**)-N^6-(4-pirolidin-1-il-butil)-(4*S**,7*R**)-[4,7-etenilen-spiro[2.4] heptan]-5,6-dikarboksamido;

(5*R**)-N^5-(4-brom-tiazol-2-il-metil)-(6*R**)-N^6-(4-pirolidin-1-il-butil)-(4*S**,7*R**)-[4,7-etenilen-spiro[2.4] heptan]-5,6-dikarboksamido;

(5*R**)-N^5-(2-acetil-oksazol-4-il-metil)-(6*R**)-N^6-(4-pirolidin-1-il-butil)-(4*S**,7*R**)-[4,7-etenilen-spiro[2.4] heptan]-5,6-dikarboksamido;

(5*R**)-N^5-(4-brom-fenil-metil)-(6*R**)-N^6-(3-pirolidin-1-il-propil)-(4*S**,7*R**)-[4,7-etenilen-spiro[2.4]heptan]-5,6-dikarboksamido;

(5*R**)-N^5-(5-brom-tiazol-2-il)-(6*R**)-N^6-(3-pirolidin-1-il-propil)-(4*S**,7*R**)-[4,7-etenilen-spiro[2.4]heptan]-5,6-dikarboksamido;

(5*R*)-N^5-(5-brom-tiazol-2-il)-(6*R*)-N^6-(4-pirolidin-1-il-butil)-(4*S*,7*R*)-[4,7-etilen-spiro[2.4]heptan]-5,6-dikarboksamido;

(5*R*)-N^5-(5-brom-tiazol-2-il)-(6*R*)-N^6-(3-amino-3-oksopropil)-(4*S*,7*R*)-[4,7-etilen-spiro[2.4]heptan]-5,6-dikarboksamido;

(5*R*)-N^5-(5-brom-tiazol-2-il)-(6*R*)-N^6-(3-amino-3-oksopropil)-(4*S*,7*R*)-[4,7-etenilen-spiro[2.4]heptan]-5,6-dikarboksamido;

(5*R*)-N^5-(4-brom-fenil-metil)-(6*R*)-N^6-(3-amino-3-oksopropil)-(4*S*,7*R*)-[4,7-etenilen-spiro[2.4]heptan]-5,6-dikarboksamido;

(5*R*)-N^5-(2-brom-pirid-5-il)-(6*R*)-N^6-(3-amino-3-oksopropil)-(4*S*,7*R*)-[4,7-etenilen-spiro[2.4]heptan]-5,6-dikarboksamido;

(5*R**)-N^5-(4-acetil-oksazol-2-il-metil)-(6*R**)-N^6-(4-pirolidin-1-il-butil)-(4*S**,7*R**)-[4,7-etenilen-spiro[2.4] heptan]-5,6-dikarboksamido;

(5*R**)-N^5-(4-acetil-tiazol-2-il-metil)-(6*R**)-N^6-(isobutil)-(4*S**,7*R**)-[4,7-etenilen-spiro[2.4]heptan]-5,6-dikarboksamido;

(5*R**)-N^5-(5-brom-tiazol-2-il)-(6*R**)-N^6-(isobutil)-(4*S**,7*R**)-[4,7-etenilen-spiro[2.4]heptan]-5,6-dikarboksamido;

(5*R**)-N^5-(4-brom-fenil-metil)-(6*R**)-N^6-(izobutil)-(4*S**,7*R**)-[4,7-etenilen-spiro[2.4]heptan]-5,6-dikarboksamido;

(5*R**)-N^5-(4-acetil-tiazol-2-il-metil)-(6*R**)-N^6-(3-(1*H*-benzoimidazol-2-il)-propil)-(4*S**,7*R**)-[4,7-etenilen-spiro[2.4]heptan]-5,6-dikarboksamido;

(5*R**)-N^5-(5-brom-tiazol-2-il)-(6*R**)-N^6-(3-(1*H*-benzoimidazol-2-il)-propil)-(4*S**,7*R**)-[4,7-etenilen-spiro[2.4]heptan]-5,6-dikarboksamido;

(5*R**)-N^5-(4-brom-fenil-metil)-(6*R**)-N^6-(3-(1*H*-benzoimidazol-2-il)-propil)-(4*S**,7*R**)-[4,7-etenilen-spiro[2.4]heptan]-5,6-dikarboksamido;

(5*R**)-N^5-(2-metoksi-pirid-5-il)-(6*R**)-N^6-(4-pirolidin-1-il-butil)-(4*S**,7*R**)-[4,7-etenilen-spiro[2.4]heptan]-5,6-dikarboksamido;

(5*R**)-N^5-(2-brom-pirazin-5-il)-(6*R**)-N^6-(4-pirolidin-1-il-butil)-(4*S**,7*R**)-[4,7-etenilen-spiro[2.4]heptan]-5,6-dikarboksamido;

(5*R**)-N^5-(5-trifluormetil-piridin-2-il)-(6*R**)-N^6-(4-pirolidin-1-il-butil)-(4*S**,7*R**)-[4,7-etenilen-spiro[2.4] heptan]-5,6-dikarboksamido;

(5*R**)-N^5-(2-metil-piridin-5-il)-(6*R**)-N^6-(4-pirolidin-1-il-butil)-(4*S**,7*R**)-[4,7-etenilen-spiro[2.4]heptan]-5,6-dikarboksamido;

(5*R**)-N^5-(benzo[*d*]oksazol-6-il)-(6*R**)-N^6-(4-pirolidin-1-il-butil)-(4*S**,7*R**)-[4,7-etenilen-spiro[2.4]heptan]-5,6-dikarboksamido;

(5*R**)-N^5-(5-metil-izoksazol-3-il-metil)-(6*R**)-N^6-(4-pirolidin-1-il-butil)-(4*S**,7*R**)-[4,7-etenilen-spiro[2.4] heptan]-5,6-dikarboksamido;

(5*R**)-N^5-(4-metil-tiazol-2-il)-(6*R**)-N^6-(4-pirolidin-1-il-butil)-(4*S**,7*R**)-[4,7-etenilen-spiro[2.4]heptan]-5,6-dikarboksamido;

(5*R**)-N^5-(5-trifluormetil-1,3,4-tiadiazol-2-il)-(6*R**)-N^6-(4-pirolidin-1-il-butil)-(4*S**,7*R**)-[4,7-etenilen-spiro[2.4]heptan]-5,6-dikarboksamido;

(5*R*)-N^5-(2-brom-piridin-5-il)-(6*R*)-N^6-(4-pirolidin-1-il-butil)-(4*S*,7*R*)-[4,7-etenilen-spiro[2.4]heptan]-5,6-dikarboksamido;

(5*R**)-N^5-(5-brom-tiazol-2-il)-(6*R**)-N^6-(2-fluor-etil)-(4*S**,7*R**)-[4,7-etenilen-spiro[2.4]heptan]-5,6-dikarboksamido;

(5*R**)-N^5-(5-brom-tiazol-2-il)-(6*R**)-N^6-((2-imidazolidin-2-on)-1-il-etil)-(4*S**,7*R**)-[4,7-etenilen-spiro[2.4]heptan]-5,6-dikarboksamido;

(5*R**)-N^5-(4-acetil-tiazol-2-il-metil)-(6*R**)-N^6-(3-amino-3-oksopropil)-(4*S**,7*R**)-[4,7-etenilen-spiro[2.4]heptan]-5,6-dikarboksamido;

(5*R**)-N^5-(4-acetil-tiazol-2-il-metil)-(6*R**)-N^6-(4-dietilamino-butil)-(4*S**,7*R**)-[4,7-etenilen-spiro[2.4]heptan]-5,6-dikarboksamido;

(5*R**)-N^5-(4-bromfenil-metil)-(6*R**)-N^6-(3-ethoksi-propil)-(4*S**,7*R**)-[4,7-etenilen-spiro[2.4]heptan]-5,6-dikarboksamido;

(5*R**)-N^5-(4-acetil-tiazol-2-il-metil)-(6*R**)-N^6-(3-pirolidino-propil)-(4*S**,7*R**)-[4,7-etenilen-spiro[2.4]heptan]-5,6-dikarboksamido;

(5*R**)-N^5-(5-bromtiazol-2-il)-(6*R**)-N^6-(3-(4-metilpiperazin-1-il)-propil)-(4*S**,7*R**)-[4,7-etenilen-spiro[2.4]heptan]-5,6-dikarboksamido;

(5*R**)-N^5-(4-acetil-tiazol-2-il-metil)-(6*R**)-N^6-(2-dimetilamino-etil)-(4*S**,7*R**)-[4,7-etenilen-spiro[2.4]heptan]-5,6-dikarboksamido;

(5*R**)-N^5-(4-acetil-tiazol-2-il-metil)-(6*R**)-N^6-(3-dimetilamino-propil)-(4*S**,7*R**)-[4,7-etenilen-spiro[2.4]heptan]-5,6-dikarboksamido;

(5*R**)-N^5-(4-acetil-tiazol-2-il-metil)-(6*R**)-N^6-(3-(4-metilpiperazin-1-il)-propil)-(4*S**,7*R**)-[4,7-etenilen-spiro[2.4]heptan]-5,6-dikarboksamido;

(5*R**)-N^5-(4-acetil-tiazol-2-il-metil)-(6*R**)-N^6-((2-imidazolidin-2-on)-1-il-etil)-(4*S**,7*R**)-[4,7-etenilen-spiro[2.4]heptan]-5,6-dikarboksamido;

(5*R**)-N^5-(5-bromtiazol-2-il)-(6*R**)-N^6-(4-dietilamino-butil)-(4*S**,7*R**)-[4,7-etenilen-spiro[2.4]heptan]-5,6-dikarboksamido;

(5*R**)-N^5-(4-bromfenil-metil)-(6*R**)-N^6-(2-fluoretil)-(4*S**,7*R**)-[4,7-etenilen-spiro[2.4]heptan]-5,6-dikarboksamido;

(5*R**)-N^5-(4-bromfenil-metil)-(6*R**)-N^6-(4-dietilamino-butil)-(4*S**,7*R**)-[4,7-etenilen-spiro[2.4]heptan]-5,6-dikarboksamido;

(5*R**)-N^5-(4-bromfenil-metil)-(6*R**)-N^6-(3-(4-metilpiperazin-1-il)-propil)-(4*S**,7*R**)-[4,7-etenilen-spiro[2.4]heptan]-5,6-dikarboksamido;

(5*R**)-N^5-(4-bromfenil-metil)-(6*R**)-N^6-(2-dimetilamino-etil)-(4*S**,7*R**)-[4,7-etenilen-spiro[2.4]heptan]-5,6-dikarboksamido;

(5*R**)-N^5-(4-bromfenil-metil)-(6*R**)-N^6-((2-imidazolidin-2-on)-1-il-etil)-(4*S**,7*R**)-[4,7-etenilen-spiro[2.4]heptan]-5,6-dikarboksamido;

(5*R**)-N^5-(5-bromtiazol-2-il)-(6*R**)-N^6-(2-metoksi-etil)-(4*S**,7*R**)-[4,7-etenilen-spiro[2.4]heptan]-5,6-dikarboksamido;

(5*R**)-N^5-(5-bromtiazol-2-il)-(6*R**)-N^6-(3-dimetilamino-propil)-(4*S**,7*R**)-[4,7-etenilen-spiro[2.4]heptan]-5,6-dikarboksamido;

(5*R*)-N^5-(2-brompirid-5-il)-(6*R*)-N^6-(3-amino-3-oksopropil)-(4*S*,7*R*)-[4,7-etilen-spiro[2.4]heptan]-5,6-dikarboksamido;

(5*R*)-N^5-(2-brompirid-5-il)-(6*R*)-N^6-(4-pirolidino-butil)-(4*S*,7*R*)-[4,7-etilen-spiro[2.4]heptan]-5,6-dikarboksamido;

(5*R*)-N^5-(5-brompirid-2-il)-(6*R*)-N^6-(3-amino-3-oksopropil)-(4*S*,7*R*)-[4,7-etenilen-spiro[2.4]heptan]-5,6-dikarboksamido;

(5*R*)-N^5-(2-chlorpirid-5-il)-(6*R*)-N^6-(3-amino-3-oksopropil)-(4*S*,7*R*)-[4,7-etenilen-spiro[2.4]heptan]-5,6-dikarboksamido;

(5*R*)-N^5-(4-brom-2-fluorfenil-metil)-(6*R*)-N^6-(3-amino-3-oksopropil)-(4*S*,7*R*)-[4,7-etenilen-spiro[2.4]heptan]-5,6-dikarboksamido;

(5*R*)-N^5-(2-bromtiazol-5-il-metil)-(6*R*)-N^6-(3-amino-3-oksopropil)-(4*S*,7*R*)-[4,7-etenilen-spiro[2.4]heptan]-5,6-dikarboksamido;

(5*R*)-N^5-(4-brom-2-fluorfenil-metil)-(6*R*)-N^6-(4-pirolidino-butil)-(4*S*,7*R*)-[4,7-etenilen-spiro[2.4]heptan]-5,6-dikarboksamido;

(5*R*)-N^5-(4-metoksifenil)-(6*R*)-N^6-(4-pirolidino-butil)-(4*S*,7*R*)-[4,7-etenilen-spiro[2.4]heptan]-5,6-dikarboksamido;

(5*R*)-N^5-(4-bromfenil-metil)-(6*R*)-N^6-(4-pirolidino-butil)-(4*S*,7*R*)-[4,7-etenilen-spiro[2.4]heptan]-5,6-dikarboksamido;

(5*R*)-N^5-(4-metoksifenil)-(6*R*)-N^6-(3-hidroksil-3-oksopropil)-(4*S*,7*R*)-[4,7-etenilen-spiro[2.4]heptan]-5,6-dikarboksamido;

(5*R*)-N^5-(4-brom-3-fluorfenil)-(6*R*)-N^6-(4-pirolidino-butil)-(4*S*,7*R*)-[4,7-etenilen-spiro[2.4]heptan]-5,6-dikarboksamido;

(5*R*)-N^5-(2-chlor-piridin-5-il)-(6*R*)-N^6-(4-pirolidino-butil)-(4*S*,7*R*)-[4,7-etenilen-spiro[2.4]heptan]-5,6-dikarboksamido;

(5*R*)-N^5-(4-metoksifenil)-(6*R*)-N^6-(3-amino-3-oksopropil)-(4*S*,7*R*)-[4,7-etenilen-spiro[2.4]heptan]-5,6-dikarboksamido;

(5*R*)-N^5-(4-bromfenil-metil)-(6*R*)-N^6-(3-amino-3-oksopropil)-(4*S*,7*R*)-[4,7-etilen-spiro[2.4]heptan]-5,6-dikarboksamido;

(5*R*)-N^5-(4-brom-2-fluorfenil-metil)-(6*R*)-N^6-(3-amino-3-oksopropil)-(4*S*,7*R*)-[4,7-etilen-spiro[2.4]heptan]-5,6-dikarboksamido;

(5*R*)-N^5-(4-metoksifenil)-(6*R*)-N^6-(3-amino-3-oksopropil)-(4*S*,7*R*)-[4,7-etilen-spiro[2.4]heptan]-5,6-dikarboksamido;

(5*R*)-N^5-(5-brom-piridin-2-il)-(6*R*)-N^6-(4-pirolidino-butil)-(4*S*,7*R*)-[4,7-etenilen-spiro[2.4]heptan]-5,6-dikarboksamido;

(5*R*)-N^5-(4-brom-2-fluorfenil)-(6*R*)-N^6-(4-pirolidino-butil)-(4*S*,7*R*)-[4,7-etenilen-spiro[2.4]heptan]-5,6-dikarboksamido;

(5*R*)-N^5-(4-brom-2-metilfenil)-(6*R*)-N^6-(4-pirolidino-butil)-(4*S*,7*R*)-[4,7-etenilen-spiro[2.4]heptan]-5,6-dikarboksamido;

(5*R*)-*N*^{5}-(4-brom-3-chlorfenil)-(6*R*)-*N*^{6}-(4-pirolidino-butil)-(4*S*,7*R*)-[4,7-etenilen-spiro[2.4]heptan]-5,6-dikarboksamido;

(5*R*)-*N*^{5}-(2-chlor-piridin-5-il)-(6*R*)-*N*^{6}-(3-amino-3-oksopropil)-(4*S*,7*R*)-[4,7-etilen-spiro[2.4]heptan]-5,6-dikarboksamido;

(5*R**)-*N*^{5}-(4-acetil-tiazol-2-il-metil)-(6*R**)-*N*^{6}-(3-amino-propil)-(4*S**,7*R**)-[4,7-etenilen-spiro[2.4]heptan]-5,6-dikarboksamido;

(5*R**)-*N*^{5}-(4-acetil-tiazol-2-il-metil)-(6*R**)-*N*^{6}-(piperidin4-il-metil)-(4*S**,7*R**)-[4,7-etenilen-spiro[2.4] heptan]-5,6-dikarboksamido;

(5*R**)-*N*^{5}-(5-brom-tiazol-2-il)-(6*R**)-*N*^{6}-(2-metilamino-etil)-(4*S**,7*R**)-[4,7-etenilen-spiro[2.4]heptan]-5,6-dikarboksamido;

(5*R**)-*N*^{5}-(5-brom-tiazol-2-il)-(6*R**)-*N*^{6}-(5-amino-pentil)-(4*S**,7*R**)-[4,7-etenilen-spiro[2.4]heptan]-5,6-dikarboksamido;

(5*R**)-*N*^{5}-(5-brom-tiazol-2-il)-(6*R**)-*N*^{6}-(4-(aminometil) fenil-metil)-(4*S**,7*R**)-[4,7-etenilen-spiro[2.4]heptan]-5,6-dikarboksamido;

(5*R**)-*N*^{5}-(5-brom-tiazol-2-il)-(6*R**)-*N*^{6}-(2,2-dimetil-3-amino-propil)-(4*S**,7*R**)-[4,7-etenilen-spiro[2.4] heptan]-5,6-dikarboksamido;

(5*R**)-*N*^{5}-(4-bromfenil-metil)-(6*R**)-*N*^{6}-(2-metilamino-etil)-(4*S**,7*R**)-[4,7-etenilen-spiro[2.4]heptan]-5,6-dikarboksamido;

(5*R**)-*N*^{5}-(4-bromfenil-metil)-(6*R**)-*N*^{6}-(piperidin-4-il)-(4*S**,7*R**)-[4,7-etenilen-spiro[2.4]heptan]-5,6-dikarboksamido;

(5*R**)-*N*^{5}-(4-bromfenil-metil)-(6*R**)-*N*^{6}-(3-amino-propil)-(4*S**,7*R**)-[4,7-etenilen-spiro[2.4]heptan]-5,6-dikarboksamido;

(5*R**)-*N*^{5}-(4-bromfenil-metil)-(6*R**)-*N*^{6}-(3-(aminometil) fenil-metil)-(4*S**,7*R**)-[4,7-etenilen-spiro[2.4]heptan]-5,6-dikarboksamido;

(5*R**)-*N*^{5}-(4-bromfenil-metil)-(6*R**)-*N*^{6}-(4-(aminometil) fenil-metil)-(4*S**,7*R**)-[4,7-etenilen-spiro[2.4]heptan]-5,6-dikarboksamido;

(5*R**)-*N*^{5}-(4-bromfenil-metil)-(6*R**)-*N*^{6}-(2,2-dimetil-3-amino-propil)-(4*S**,7*R**)-[4,7-etenilen-spiro[2.4] heptan]-5,6-dikarboksamido;

(5*R**)-*N*^{5}-(4-bromfenil-metil)-(6*R**)-*N*^{6}-(piperidin-4-il-metil)-(4*S**,7*R**)-[4,7-etenilen-spiro[2.4]heptan]-5,6-dikarboksamido;

(5*R*)-*N*^{5}-(2-brom-tiazol-5-il-metil)-(6*R*)-*N*^{6}-(4-pirolidino-butil)-(4*S*,7*R*)-[4,7-etenilen-spiro[2.4]heptan]-5,6-dikarboksamido;

(5*R*)-*N*^{5}-(5-metil-piridin-2-il)-(6*R*)-*N*^{6}-(3-amino-3-oksopropil)-(4*S*,7*R*)-[4,7-etenilen-spiro[2.4]heptan]-5,6-dikarboksamido;

(5*R*)-*N*^{5}-(4-brom-2,5-difluorfenil)-(6*R*)-*N*^{6}-(4-pirolidino-butil)-(4*S*,7*R*)-[4,7-etenilen-spiro[2.4]heptan]-5,6-dikarboksamido;

(5*R*)-*N*^{5}-(4-brom-2,6-difluorfenil)-(6*R*)-*N*^{6}-(4-pirolidino-butil)-(4*S*,7*R*)-[4,7-etenilen-spiro[2.4]heptan]-5,6-dikarboksamido;

(5*R*)-*N*^{5}-(4-brom-2,3-difluorfenil)-(6*R*)-*N*^{6}-(4-pirolidino-butil)-(4*S*,7*R*)-[4,7-etenilen-spiro[2.4]heptan]-5,6-dikarboksamido;

(5*R*)-*N*^{5}-(4-brom-2,6-difluorfenil-metil)-(6*R*)-*N*^{6}-(4-pirolidin-1-il-butil)-(4*S*,7*R*)-[4,7-etenilen-spiro[2.4] heptan]-5,6-dikarboksamido;

(5*R*)-*N*^{5}-(4-brom-2-fluorfenil-metil)-(6*R*)-*N*^{6}-(4-pirolidino-butil)-(4*S*,7*R*)-[4,7-etilen-spiro[2.4]heptan]-5,6-dikarboksamido;

(5*R*)-*N*^{5}-(4-brom-2-fluorfenil-metil)-(6*R*)-*N*^{6}-(5-amino-pentil)-(4*S*,7*R*)-[4,7-etenilen-spiro[2.4]heptan]-5,6-dikarboksamido;

(5*R*)-*N*^{5}-(4-brom-2-fluorfenil-metil)-(6*R*)-*N*^{6}-(4-amino-butil)-(4*S*,7*R*)-[4,7-etenilen-spiro[2.4]heptan]-5,6-dikarboksamido;

(5*R*)-*N*^{5}-(4-brom-3-fluorfenil-metil)-(6*R*)-*N*^{6}-(4-pirolidino-butil)-(4*S*,7*R*)-[4,7-etenilen-spiro[2.4] heptan]-5,6-dikarboksamido;

(5*R*)-*N*^{5}-(5-brom-tiazol-2-il)-(6*R*)-*N*^{6}-(5-amino-pentil)-(4*S*,7*R*)-[4,7-etenilen-spiro[2.4]heptan]-5,6-dikarboksamido;

(5*R*)-*N*^{5}-(5-brom-tiazol-2-il)-(6*R*)-*N*^{6}-(piperidin-4-il)-(4*S*,7*R*)-[4,7-etenilen-spiro[2.4]heptan]-5,6-dikarboksamido;

(5*R*)-*N*^{5}-(5-brom-tiazol-2-il)-(6*R*)-*N*^{6}-(piperidin-4-il-metil)-(4*S*,7*R*)-[4,7-etenilen-spiro[2.4]heptan]-5,6-dikarboksamido;

(5*R*)-*N*^{5}-(5-brom-tiazol-2-il)-(6*R*)-*N*^{6},*N*^{6}-(3-(aminometil) pentane-1,5-diyl)-(4*S*,7*R*)-[4,7-etenilen-spiro[2.4] heptan]-5,6-dikarboksamido;

(5*R*)-*N*^{5}-(4-brom-2-fluorfenil-metil)-(6*R*)-*N*^{6}-(5-amino-pentil)-(4*S*,7*R*)-[4,7-etilen-spiro[2.4]heptan]-5,6-dikarboksamido;

(5*R*)-*N*^{5}-(4-brom-2,3-difluorfenil-metil)-(6*R*)-*N*^{6}-(4-pirolidino-butil)-(4*S*,7*R*)-[4,7-etenilen-spiro[2.4] heptan]-5,6-dikarboksamido;

(5*R*)-*N*^{5}-(4-brom-3,5-difluorfenil-metil)-(6*R*)-*N*^{6}-(4-pirolidino-butil)-(4*S*,7*R*)-[4,7-etenilen-spiro[2.4] heptan]-5,6-dikarboksamido;

(5*R*)-*N*^{5}-(4-brom-2,5-difluorfenil-metil)-(6*R*)-*N*^{6}-(4-pirolidino-butil)-(4*S*,7*R*)-[4,7-etenilen-spiro[2.4] heptan]-5,6-dikarboksamido;

(5*R*)-*N*^{5}-(5-brom-tiazol-2-il)-(6*R*)-*N*^{6}-(piperidin-4-il)-(4*S*,7*R*)-[4,7-etilen-spiro[2.4]heptan]-5,6-dikarboksamido;

(5*R*)-*N*^{5}-(5-brom-tiazol-2-il)-(6*R*)-*N*^{6}-(izobutil)-(4*S*,7*R*)-[4,7-etilen-spiro[2.4]heptan]-5,6-dikarboksamido;

(5*R*)-*N*^{5}-(5-brom-tiazol-2-il)-(6*R*)-*N*^{6}-(4-*tret*-butoksikarbonil-amino-butil)-(4*S*,7*R*)-[4,7-etilen-spiro[2.4]heptan]-5,6-dikarboksamido;

(5*R*)-*N*^{5}-(5-brom-tiazol-2-il)-(6*R*)-*N*^{6}-(5-*tret*-butoksikarbonil-amino-pentil)-(4*S*,7*R*)-[4,7-etilen-spiro[2.4]heptan]-5,6-dikarboksamido;

(5*R*)-*N*^{5}-(5-brom-tiazol-2-il)-(6*R*)-*N*^{6}-(5-amino-pentil)-(4*S*,7*R*)-[4,7-etilen-spiro[2.4]heptan]-5,6-dikarboksamido;

(5*R*)-*N*^{5}-(5-brom-tiazol-2-il)-(6*R*)-*N*^{6}-(4-amino-butil)-(4*S*,7*R*)-[4,7-etilen-spiro[2.4]heptan]-5,6-dikarboksamido;

(5*R*)-*N*^{5}-(5-brom-tiazol-2-il)-(6*R*)-*N*^{6},*N*^{6}-(3-(aminometil) pentan-1,5-diil)-(4*S*,7*R*)-[4,7-etilen-spiro[2.4]heptan]-5,6-dikarboksamido;

(5*R*)-N^5-(5-brom-tiazol-2-il)-(6*R*)-N^6-(piperidin-4-il-metil)-(4*S*,7*R*)-[4,7-etilen-spiro[2.4]heptan]-5,6-dikarboksamido;

(5*R*)-N^5-(2-brom-3-fluor-piridin-5-il)-(6*R*)-N^6-(4-pirolidino-butil)-(4*S*,7*R*)-[4,7-etenilen-spiro[2.4]heptan]-5,6-dikarboksamido;

(5*R**)-N^5-(4-aminobutil)-(6*R**)-N^6-(4-bromfenil)-(4*S**,7*R**)-[4,7-etenilen-spiro[2.4]heptan]-5,6-dikarboksamido;

(5*R**)-N^5-(5-aminopentil)-(6*R**)-N^6-(4-bromfenil)-(4*S**,7*R**)-[4,7-etenilen-spiro[2.4]heptan]-5,6-dikarboksamido;

(5*R**)-N^5-(2-(cikloheksen-1-il)etil)-(6*R**)-N^6-(4-pirolidino-butil)-(4*S**,7*R**)-[4,7-etenilen-spiro[2.4]heptan]-5,6-dikarboksamido;

(5*R**)-N^5-(4-*tret*-butil-cikloheksil)-(6*R**)-N^6-(4-pirolidino-butil)-(4*S**,7*R**)-[4,7-etenilen-spiro[2.4]heptan]-5,6-dikarboksamido;

(5*R**)-N^5-(2-(piridin-2-il)etil)-(6*R**)-N^6-(4-pirolidino-butil)-(4*S**,7*R**)-[4,7-etenilen-spiro[2.4]heptan]-5,6-dikarboksamido;

(5*R**)-N^5-(4-acetil-tiazol-2-il)-(6*R**)-N^6-(4-pirolidino-butil)-(4*S**,7*R**)-[4,7-etenilen-spiro[2.4]heptan]-5,6-dikarboksamido;

(5*R**)-N^5-(4-trifluormetil-tiazol-2-il)-(6*R**)-N^6-(4-pirolidino-butil)-(4*S**,7*R**)-[4,7-etenilen-spiro[2.4]heptan]-5,6-dikarboksamido;

(5*R**)-N^5-(2,4,6-trifluorfenil-metil)-(6*R**)-N^6-(4-pirolidino-butil)-(4*S**,7*R**)-[4,7-etenilen-spiro[2.4]heptan]-5,6-dikarboksamido;

(5*R**)-N^5-(2,4-dimetilfenil-metil)-(6*R**)-N^6-(4-pirolidino-butil)-(4*S**,7*R**)-[4,7-etenilen-spiro[2.4]heptan]-5,6-dikarboksamido;

(5*R**)-N^5-[(2-acetil-tiazol-4-il)metil]-(6*R**)-N^6-(4-pirolidino-butil)-(4*S**,7*R**)-[4,7-etenilen-spiro[2.4]heptan]-5,6-dikarboksamido;

(5*R**)-N^5-(3-chlor-2-fluorfenil-metil)-(6*R**)-N^6-(4-pirolidino-butil)-(4*S**,7*R**)-[4,7-etenilen-spiro[2.4]heptan]-5,6-dikarboksamido;

(5*R**)-N^5-(4-metil-oksazol-2-il)-(6*R**)-N^6-(4-pirolidino-butil)-(4*S**,7*R**)-[4,7-etenilen-spiro[2.4]heptan]-5,6-dikarboksamido;

(5*R**)-N^5-[(5-acetil-tiazol-2-il)metil]-(6*R**)-N^6-(4-pirolidino-butil)-(4*S**,7*R**)-[4,7-etenilen-spiro[2.4]heptan]-5,6-dikarboksamido;

(5*R**)-N^5-(3-acetilfenil)-(6*R**)-N^6-(4-pirolidino-butil)-(4*S**,7*R**)-[4,7-etenilen-spiro[2.4]heptan]-5,6-dikarboksamido;

(5*R**)-N^5-(2-brom-4-fluorfenil-metil)-(6*R**)-N^6-(4-pirolidino-butil)-(4*S**,7*R**)-[4,7-etenilen-spiro[2.4]heptan]-5,6-dikarboksamido;

(5*R**)-N^5-(3-brom-4-fluorfenil-metil)-(6*R**)-N^6-(4-pirolidino-butil)-(4*S**,7*R**)-[4,7-etenilen-spiro[2.4]heptan]-5,6-dikarboksamido;

(5*R**)-N^5-(2,3,5-trifluorfenil-metil)-(6*R**)-N^6-(4-pirolidino-butil)-(4*S**,7*R**)-[4,7-etenilen-spiro[2.4]heptan]-5,6-dikarboksamido;

(5*R**)-N^5-[(4-metil-1,2,5-oksadiazol-3-il)metil]-(6*R**)-N^6-(4-pirolidino-butil)-(4*S**,7*R**)-[4,7-etenilen-spiro[2.4]heptan]-5,6-dikarboksamido;

(5*R**)-N^5-(2-fluor-3-trifluormetilfenil-metil)-(6*R**)-N^6-(4-pirolidino-butil)-(4*S**,7*R**)-[4,7-etenilen-spiro[2.4]heptan]-5,6-dikarboksamido;

(5*R**)-N^5-(3,5-dimetilfenil-metil)-(6*R**)-N^6-(4-pirolidino-butil)-(4*S**,7*R**)-[4,7-etenilen-spiro[2.4]heptan]-5,6-dikarboksamido;

(5*R**)-N^5-(3-acetilfenil-metil)-(6*R**)-N^6-(4-pirolidino-butil)-(4*S**,7*R**)-[4,7-etenilen-spiro[2.4]heptan]-5,6-dikarboksamido;

(5*R**)-N^5-(3-difluormetoksifenil-metil)-(6*R**)-N^6-(4-pirolidino-butil)-(4*S**,7*R**)-[4,7-etenilen-spiro[2.4]heptan]-5,6-dikarboksamido;

(5*R**)-N^5-[(2-metoksipiridin-4-il)metil]-(6*R**)-N^6-(4-pirolidino-butil)-(4*S**,7*R**)-[4,7-etenilen-spiro[2.4]heptan]-5,6-dikarboksamido;

(5*R**)-N^5-(3-fluor-5-trifluormetilfenil-metil)-(6*R**)-N^6-(4-pirolidino-butil)-(4*S**,7*R**)-[4,7-etenilen-spiro[2.4]heptan]-5,6-dikarboksamido;

(5*R**)-N^5-(4-acetilfenil-metil)-(6*R**)-N^6-(4-pirolidino-butil)-(4*S**,7*R**)-[4,7-etenilen-spiro[2.4]heptan]-5,6-dikarboksamido;

(5*R**)-N^5-(2-chlor-5-trifluormetilfenil-metil)-(6*R**)-N^6-(4-pirolidino-butil)-(4*S**,7*R**)-[4,7-etenilen-spiro[2.4]heptan]-5,6-dikarboksamido;

(5*R**)-N^5-(2-Fluor-5-trifluormetilfenil-metil)-(6*R**)-N^6-(4-pirolidino-butil)-(4*S**,7*R**)-[4,7-etenilen-spiro[2.4]heptan]-5,6-dikarboksamido;

(5*R**)-N^5-(4-fluor-3-trifluormetilfenil-metil)-(6*R**)-N^6-(4-pirolidino-butil)-(4*S**,7*R**)-[4,7-etenilen-spiro[2.4]heptan]-5,6-dikarboksamido;

(5*R**)-N^5-[(2,6-dichloropiridin-4-il)metil]-(6*R**)-N^6-(4-pirolidino-butil)-(4*S**,7*R**)-[4,7-etenilen-spiro[2.4]heptan]-5,6-dikarboksamido;

(5*R**)-N^5-(2,5-dimetilfenil-metil)-(6*R**)-N^6-(4-pirolidino-butil)-(4*S**,7*R**)-[4,7-etenilen-spiro[2.4]heptan]-5,6-dikarboksamido;

(5*R**)-N^5-(4,5-dimetil-tiazol-2-il)-(6*R**)-N^6-(4-pirolidino-butil)-(4*S**,7*R**)-[4,7-etenilen-spiro[2.4]heptan]-5,6-dikarboksamido;

(5*R**)-N^5-(2-metoksi-5-metilfenil-metil)-(6*R**)-N^6-(4-pirolidino-butil)-(4*S**,7*R**)-[4,7-etenilen-spiro[2.4]heptan]-5,6-dikarboksamido;

(5*R**)-N^5-(2-chlor-3,6-difluorfenil-metil)-(6*R**)-N^6-(4-pirolidino-butil)-(4*S**,7*R**)-[4,7-etenilen-spiro[2.4]heptan]-5,6-dikarboksamido;

(5*R**)-N^5-(2-izopropoksifenil-metil)-(6*R**)-N^6-(4-pirolidino-butil)-(4*S**,7*R**)-[4,7-etenilen-spiro[2.4]heptan]-5,6-dikarboksamido;

(5*R**)-N^5-(2-chlor-6-fluor-3-metilfenil-metil)-(6*R**)-N^6-(4-pirolidino-butil)-(4*S**,7*R**)-[4,7-etenilen-spiro[2.4]heptan]-5,6-dikarboksamido;

(5*R**)-N^5-(3-chlor-4-metoksifenil-metil)-(6*R**)-N^6-(4-pirolidino-butil)-(4*S**,7*R**)-[4,7-etenilen-spiro[2.4]heptan]-5,6-dikarboksamido;

(5*R**)-N^5-(3,4-dimetoksifenil-metil)-(6*R**)-N^6-(4-pirolidino-butil)-(4*S**,7*R**)-[4,7-etenilen-spiro[2.4]heptan]-5,6-dikarboksamido;

(5*R**)-N^5-(2,4-dimetoksifenil-metil)-(6*R**)-N^6-(4-pirolidino-butil)-(4*S**,7*R**)-[4,7-etenilen-spiro[2.4]heptan]-5,6-dikarboksamido;

(5*R**)-*N*^{5}-(2-(3,4-dimetoksifenil)etil)-(6*R**)-*N*^{6}-(4-pirolidino-butil)-(4*S**,7*R**)-[4,7-etenilen-spiro[2.4] heptan]-5,6-dikarboksamido;

(5*R**)-*N*^{5}-(2-(4-metoksifenil)etil)-(6*R**)-*N*^{6}-(4-pirolidino-butil)-(4*S**,7*R**)-[4,7-etenilen-spiro[2.4]heptan]-5,6-dikarboksamido;

(5*R**)-*N*^{5}-(2-(4-bromfenil)etil)-(6*R**)-*N*^{6}-(4-pirolidino-butil)-(4*S**,7*R**)-[4,7-etenilen-spiro[2.4]heptan]-5,6-dikarboksamido;

(5*R**)-*N*^{5}-(2-(3,4-dimetilfenil)etil)-(6*R**)-*N*^{6}-(4-pirolidino-butil)-(4*S**,7*R**)-[4,7-etenilen-spiro[2.4]heptan]-5,6-dikarboksamido;

(5*R**)-*N*^{5}-(2-(4-metilfenil)etil)-(6*R**)-*N*^{6}-(4-pirolidino-butil)-(4*S**,7*R**)-[4,7-etenilen-spiro[2.4]heptan]-5,6-dikarboksamido;

(5*R**)-*N*^{5}-(2-(4-fluorfenil)etil)-(6*R**)-*N*^{6}-(4-pirolidino-butil)-(4*S**,7*R**)-[4,7-etenilen-spiro[2.4]heptan]-5,6-dikarboksamido;

(5*R**)-*N*^{5}-(2-(benzo[*d*][1,3]dioksol-5-il)etil)-(6*R**)-*N*^{6}-(4-pirolidino-butil)-(4*S**,7*R**)-[4,7-etenilen-spiro[2.4] heptan]-5,6-dikarboksamido;

(5*R**)-*N*^{5}-(2-(3-brom-4-metoksifenil)etil)-(6*R**)-*N*^{6}-(4-pirolidino-butil)-(4*S**,7*R**)-[4,7-etenilen-spiro[2.4] heptan]-5,6-dikarboksamido;

(5*R**)-*N*^{5}-(2-(2,4-dimetilfenil)etil)-(6*R**)-*N*^{6}-(4-pirolidino-butil)-(4*S**,7*R**)-[4,7-etenilen-spiro[2.4]heptan]-5,6-dikarboksamido;

(5*R**)-*N*^{5}-(4-etoksifenil-metil)-(6*R**)-*N*^{6}-(4-pirolidino-butil)-(4*S**,7*R**)-[4,7-etenilen-spiro[2.4]heptan]-5,6-dikarboksamido;

(5*R*)-*N*^{5}-(2-(4-chlorfenil)etil)-(6*R*)-*N*^{6}-(4-pirolidino-butil)-(4*S*,7*R*)-[4,7-etenilen-spiro[2.4]heptan]-5,6-dikarboksamido;

(5*R*)-*N*^{5}-(2-(4-chlorfenil)etil)-(6*R*)-*N*^{6}-(2-dimetilamino-etil)-(4*S*,7*R*)-[4,7-etenilen-spiro[2.4]heptan]-5,6-dikarboksamido;

(5*R*)-*N*^{5}-(2-(4-chlorfenil)etil)-(6*R*)-*N*^{6}-(2-(piridin-2-il) etil)-(4*S*,7*R*)-[4,7-etenilen-spiro[2.4]heptan]-5,6-dikarboksamido;

(5*R*)-*N*^{5}-(2-(4-chlorfenil)etil)-(6*R*)-*N*^{6}-(2-(4-aminosulfonil-fenil)-etil)-(4*S*,7*R*)-[4,7-etenilen-spiro[2.4]heptan]-5,6-dikarboksamido;

(5*R*)-*N*^{5}-(2-(2,4-dichlorfenil)etil)-(6*R*)-*N*^{6}-(4-pirolidino-butil)-(4*S*,7*R*)-[4,7-etenilen-spiro[2.4]heptan]-5,6-dikarboksamido;

(5*R*)-*N*^{5}-(2-(4-chlorfenil)etil)-(6*R*)-*N*^{6}-(*N*-izopentil-piperidin-4-il)-(4*S*,7*R*)-[4,7-etenilen-spiro[2.4]heptan]-5,6-dikarboksamido;

(5*R*)-*N*^{5}-(4-brom-3,5-difluorfenil)-(6*R*)-*N*^{6}-(4-pirolidino-butil)-(4*S*,7*R*)-[4,7-etenilen-spiro[2.4]heptan]-5,6-dikarboksamido;

(5*R*)-*N*^{5}-(4-brom-tiazol-2-il)-(6*R*)-*N*^{6}-(4-pirolidino-butil)-(4*S*,7*R*)-[4,7-etenilen-spiro[2.4]heptan]-5,6-dikarboksamido;

(5*R*)-*N*^{5}-(4-brom-3-trifluormetilfenil)-(6*R*)-*N*^{6}-(4-pirolidino-butil)-(4*S*,7*R*)-[4,7-etenilen-spiro[2.4] heptan]-5,6-dikarboksamido;

(5*R**)-*N*^{5}-[(4-acetil-tiazol-2-il)metil]-(6*R**)-*N*^{6}-(2-metilamino-etil)-(4*S**,7*R**)-[4,7-etenilen-spiro[2.4] heptan]-5,6-dikarboksamido;

(5*R*)-*N*^{5}-(4-bromfenil)-(6*R*)-*N*^{6}-(4-(2,5-dimetilpirolidin-1-il)butil)-(4*S*,7*R*)-[4,7-etenilen-spiro[2.4]heptan]-5,6-dikarboksamido;

(5*R*)-*N*^{5}-(4-bromfenil)-(6*R*)-*N*^{6}-(4-(pirolidin-1-il) pentil)-(4*S*,7*R*)-[4,7-etenilen-spiro[2.4]heptan]-5,6-dikarboksamido;

(5*R*)-*N*^{5}-(4-bromfenil)-(6*R*)-*N*^{6}-(3-fluor-4-(pirolidin-1-il) butil)-(4*S*,7*R*)-[4,7-etenilen-spiro[2.4]heptan]-5,6-dikarboksamido;

(5*R*)-*N*^{5}-(4-bromfenil)-(6*R*)-*N*^{6}-(4-(2-(metoksimetil) pirolidin-1-il)butil)-(4*S*,7*R*)-[4,7-etenilen-spiro[2.4] heptan]-5,6-dikarboksamido;

(5*R*)-*N*^{5}-(4-bromfenil)-(6*R*)-*N*^{6}-(4-(3,3-difluorpirolidin-1-il)butil)-(4*S*,7*R*)-[4,7-etenilen-spiro[2.4]heptan]-5,6-dikarboksamido;

(5*R*)-*N*^{5}-(2-brom-3-fluor-piridin-5-il)-(6*R*)-*N*^{6}-(4-pirolidino-butil)-(4*S*,7*R*)-[4,7-etilen-spiro[2.4]heptan]-5,6-dikarboksamido;

(5*R*)-*N*^{5}-(5-bromtiazol-2-il)-(6*R*)-*N*^{6}-(2-hidroksietil)-(4*S*,7*R*)-[4,7-etilen-spiro[2.4]heptan]-5,6-dikarboksamido;

(5*R*)-*N*^{5}-(5-bromtiazol-2-il)-(6*R*)-*N*^{6}-(3-hidroksipropil)-(4*S*,7*R*)-[4,7-etilen-spiro[2.4]heptan]-5,6-dikarboksamido;

(5*R*)-*N*^{5}-(5-bromtiazol-2-il)-(6*R*)-*N*^{6}-(4-hidroksibutil)-(4*S*,7*R*)-[4,7-etilen-spiro[2.4]heptan]-5,6-dikarboksamido;

(5*R*)-*N*^{5}-(5-bromtiazol-2-il)-(6*R*)-*N*^{6}-(2-metil-3-hidroksiprop-2-il)-(4*S*,7*R*)-[4,7-etilen-spiro[2.4] heptan]-5,6-dikarboksamido;

(5*R*)-*N*^{5}-(5-bromtiazol-2-il)-(6*R*)-*N*^{6}-(2-(2-hidroksietoksi)etil)-(4*S*,7*R*)-[4,7-etilen-spiro[2.4] heptan]-5,6-dikarboksamido;

(5*R*)-*N*^{5}-(5-bromtiazol-2-il)-(6*R*)-*N*^{6}-(4-hidroksi-cikloheksil)-(4*S*,7*R*)-[4,7-etilen-spiro[2.4]heptan]-5,6-dikarboksamido;

(5*R*)-*N*^{5}-(5-bromtiazol-2-il)-(6*R*)-*N*^{6}-[(1-hidroksi-cikloheksil)metil]-(4*S*,7*R*)-[4,7-etilen-spiro[2.4]heptan]-5,6-dikarboksamido;

(5*R*)-*N*^{5}-(5-bromtiazol-2-il)-(6*R*)-*N*^{6}-(*trans*-4-(hidroksimetil)-cikloheksil)-(4*S*,7*R*)-[4,7-etilen-spiro[2.4]heptan]-5,6-dikarboksamido;

(5*R*)-*N*^{5}-(5-bromtiazol-2-il)-(6*R*)-*N*^{6}-(*cis*-4-(hidroksimetil)-cikloheksil)-(4*S*,7*R*)-[4,7-etilen-spiro[2.4]heptan]-5,6-dikarboksamido;

(5*R*)-*N*^{5}-(5-bromtiazol-2-il)-(6*R*)-*N*^{6}-(pirolidin-3-il)-(4*S*,7*R*)-[4,7-etilen-spiro[2.4]heptan]-5,6-dikarboksamido;

(5*R*)-*N*^{5}-(5-bromtiazol-2-il)-(6*R*)-*N*^{6}-(2-(*N*-metilamino)-etil)-(4*S*,7*R*)-[4,7-etilen-spiro[2.4]heptan]-5,6-dikarboksamido;

(5*R*)-*N*^{5}-(5-bromtiazol-2-il)-(6*R*)-*N*^{6}-(3-(*N*-metilamino)-propil)-(4*S*,7*R*)-[4,7-etilen-spiro[2.4]heptan]-5,6-dikarboksamido;

(5*R*)-*N*^{5}-(5-bromtiazol-2-il)-(6*R*)-*N*^{6}-(piperidin-3-il)-(4*S*,7*R*)-[4,7-etilen-spiro[2.4]heptan]-5,6-dikarboksamido;

(5*R*)-*N*^{5}-(5-bromtiazol-2-il)-(6*R*)-*N*^{6}-[(pirolidin-2-il)-metil]-(4*S*,7*R*)-[4,7-etilen-spiro[2.4]heptan]-5,6-dikarboksamido;

(5*R*)-N^5-(5-bromtiazol-2-il)-(6*R*)-N^6-[(piperidin-2-il)-metil]-(4*S*,7*R*)-[4,7-etilen-spiro[2.4]heptan]-5,6-dikarboksamido;

(5*R*)-N^5-(5-bromtiazol-2-il)-(6*R*)-N^6-[(piperidin-3-il)-metil]-(4*S*,7*R*)-[4,7-etilen-spiro[2.4]heptan]-5,6-dikarboksamido;

(5*R*)-N^5-(5-bromtiazol-2-il)-(6*R*)-N^6-(azetidin-3-il)-(4*S*,7*R*)-[4,7-etilen-spiro[2.4]heptan]-5,6-dikarboksamido;

(5*R*)-N^5-(4-bromfenil)-(6*R*)-N^6-(*cis*-4-(aminometil)-cikloheksil)-(4*S*,7*R*)-[4,7-etenilen-spiro[2.4]heptan]-5,6-dikarboksamido;

(5*R*)-N^5-(4-bromfenil)-(6*R*)-N^6-(*trans*-4-(aminometil)-cikloheksil)-(4*S*,7*R*)-[4,7-etenilen-spiro[2.4]heptan]-5,6-dikarboksamido; ir

(5*R**)-N^5-(2-trifluormetil-piridin-5-il)-(6*R**)-N^6-(4-pirolidin-1-il-butil)-(4*S**,7*R**)-[4,7-etenilen-spiro[2.4]heptan]-5,6-dikarboksamido;

arba tokio junginio druska.

12. Junginys, kurio formulė (I) pagal 1 punktą, arba jo farmaciniu požiūriu priimtina druska, skirtas naudoti kaip vaistas.

13. Farmacinė kompozicija, turinti, kaip aktyvųjį pradą, junginį, kurio formulė (I) pagal 1 punktą, arba jo farmaciniu požiūriu priimtiną druską, ir bent vieną terapiniu požiūriu inertišką užpildą.

14. Junginio, kurio formulė (I) pagal 1 punktą, arba jo farmaciniu požiūriu priimtinos druskos panaudojimas gamyboje medikamento, skirto ligos, parinktos iš uždegiminių ligų, kvėpavimo takų obstrukcinių ligų, alerginių būklių, ŽIV medijuojamų retrovirusinių infekcijų, širdies kraujagyslių sutrikimų, nervų uždegimo, neurologinių sutrikimų, skausmo, prionų medijuojamų ligų ir amiloido medijuojamų sutrikimų, prevencijai arba gydymui ir imuninio atsako moduliavimui.

15. Junginys, kurio formulė (I) pagal 1 punktą, arba jo farmaciniu požiūriu priimtina druska, skirtas naudoti prevencijai arba gydymui ligos, parinktos iš uždegiminių ligų, kvėpavimo takų obstrukcinių ligų, alerginių būklių, ŽIV medijuojamų retrovirusinių infekcijų, širdies kraujagyslių sutrikimų, nervų uždegimo, neurologinių sutrikimų, skausmo, prionų medijuojamų ligų ir amiloido medijuojamų sutrikimų, ir imuninio atsako moduliavimui.

---

(51) Int.Cl. ***C07C 315/06*** (2006.01)
C07C 317/04 (2006.01)
C07C 319/26 (2006.01)
C07C 321/14 (2006.01)

(11) **2459526**

(96) 10752893.7

(96) 2010 07 29

(97) 2012 06 06

(97) 2013 06 26

(86) PCT/FR2010/051607

(86) 2010 07 29

(87) WO 2011/012815

(87) 2011 02 03

(30) 0955398, 2009 07 31, FR

234680 P, 2009 08 18, US

(72) SCHMITT, Paul-Guillaume, FR

(73) Arkema France, 92700 Colombes, FR

(74) Liudmila GERASIMOVIČ, 9, IĮ „Liudmila Gerasimovič, Patentinis patikėtinis“, Vingrių g. 13-42, LT-01141 Vilnius, LT

(54) Organinio sulfido kompozicija, maskuojanti kvapą

Apibrėžties punktai: 13, brėžiniai: 0.

(57) 1. Kompozicija, apimanti:

a) bent vieną organinį sulfidą, nebūtinai oksido formoje, kurio bendroji formulė (1):

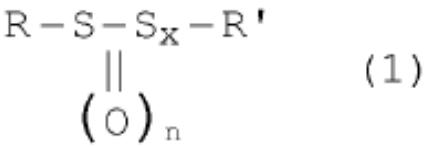

(1)

kur R yra pasirinktas iš linijinės arba šakotosios grandinės alkilo radikalo, turinčio nuo 1 iki 4 anglies atomų, ir linijinės arba šakotosios grandinės alkenilo radikalo, turinčio nuo 2 iki 4 anglies atomų; n yra lygus 0, 1 arba 2; x yra sveikas skaičius, pasirinktas iš 0, 1, 2, 3 arba 4, optimaliai x žymi 1, 2, 3 arba 4; R’ yra pasirinktas iš linijinės arba šakotosios grandinės alkilo radikalo, turinčio nuo 1 iki 4 anglies atomų, ir linijinės arba šakotosios grandinės alkenileno radikalo, turinčio nuo 2 iki 4 anglies atomų, arba tik jei n = x = 0, vandenilio atomo; ir

b) bent vieną kvapą maskuojantį agentą, apimantį bent vieną monoesterį, bent vieną di- ir/arba triesterį, bent vieną alkoholį, bent vieną ketoną ir, nebūtinai, bent vieną terpeną.

2. Kompozicija pagal 1 punktą, kur komponentas a) yra pasirinktas iš dimetilo disulfido ir dimetilo sulfoksido.

3. Kompozicija pagal 1 arba 2 punktą, kur kvapą maskuojantis agentas apima:

b1) nuo 1 % iki 40 % pagal masę bent vieno monoesterio;

b2) nuo 10 % iki 70 % pagal masę bent vieno di- ir/arba triesterio;

b3) nuo 1 % iki 30 % pagal masę bent vieno alkoholio;

b4) nuo 0,5 % iki 20 % pagal masę bent vieno ketono formulės R^a-CO-R^b, kur R^a žymi linijinę arba šakotąją angliavandenilio pagrindo grandinę, turinčią nuo 1 iki 6 anglies atomų, nebūtinai

apimančią vieną arba kelis neprisotinimus vienos arba kelių dvigubų jungčių formoje, ir R^b žymi ciklinę angliavandenilio pagrindo grandinę arba dar linijinę arba šakotąją angliavandenilio pagrindo grandinę, kuri nebūtinai, bet optimaliai turi pakaitu ciklinę struktūrą, kur R^b turi nuo 6 iki 12 anglies atomų, nebūtinai apima vieną arba kelis neprisotinimus vienos arba kelių dvigubų jungčių formoje ir nebūtinai turi pakaitais vieną arba kelias hidroksilo grupes; ir

b5) nebūtinai, iki 20 masės % bent vieno terpeno.

4. Kompozicija pagal 3 punktą, kur kvapą maskuojantis agentas b) apima nuo 1% iki 40%, optimaliai nuo 2 % iki 35 %, dar geriau nuo 5 % iki 3 0% pagal masę, skaičiuojant kompozicijos bendros masės atžvilgiu, bent vieno monoesterio b1), pasirinkto iš prisotintos arba neprisotintos C_2-C_{20} grandinės rūgšties esterių, tokių kaip etilo, propilo, butilo, pentilo, 2-metilbutilo, izoamilo, heksilo, benzilo, feniletilo, mentilo arba karvilo acetatai, propionatai, butiratai, metilbutiratai, pentanoatai, heksanoatai, heptanoatai, kaproatai, oleatai, linoleatai ir linolenatai, ir panašiai, ir taip pat jų mišinių.

5. Kompozicija pagal 3 punktą, kur kvapą maskuojantis agentas b) apima bent vieną di- ir/arba triesterį b2), kurio kiekis tarp 10 % ir 70 %, optimaliai tarp 15 % ir 65 %, dar geriau tarp 20 % ir 60 % pagal masę, pasirinktą iš orto-ftalatų (optimaliai dietilo orto-ftalato), citratų (optimaliai trietilo citrato) ir malonatų (optimaliai dietilo malonato).

6. Kompozicija pagal 3 punktą, kur kvapą maskuojantis agentas b) apima nuo 1 % iki 30 %, optimaliai nuo 5 % iki 25 % pagal masę, skaičiuojant kompozicijos b) bendros masės atžvilgiu, bent vieną alkoholį b3), palankiau bent vieną monoalkoholį, turintį nuo 1 iki 30 anglies atomų, optimaliai nuo 6 iki 20 anglies atomų, dar geriau nuo 8 iki 11 anglies atomų, kur minėti anglies atomai sudaro linijinę arba šakotąją grandinę, nebūtinai apimančią vieną arba kelis neprisotinimus vienos arba kelių dvigubų jungčių formoje ir nebūtinai apima 5 arba 6 narių ciklinę struktūrą, kuri yra prisotinta arba pilnai arba iš dalies neprisotinta.

7. Kompozicija pagal 6 punktą, kurioje alkoholis yra pasirinktas iš mentolio, neomentolio, feniletilo alkoholio, benzilo alkoholio, citronelolio, dihidromircenolio, dihidroterpineolio, dimetolio, etilo linalolio, geraniolio, linalolio, tetrahidrolinalolio, tetrahidromircenolio, nerolio, ir taip pat jų mišinių iš dviejų ar daugiau.

8. Kompozicija pagal 3 punktą, kur kvapą maskuojantis agentas b) apima tarp 0,5 % ir 20 %, optimaliai tarp 1 % ir 10 % pagal masę, skaičiuojant kompozicijos b) bendros masės atžvilgiu, bent vieno ketono b4), pasirinkto iš damaskonų, damaskenonų, iononų, irisonų, metilionononų ir frambinonų, ir taip pat jų mišinių.

9. Kompozicija pagal 3 punktą, kur kvapą maskuojantis agentas b) nebūtinai apima iki 20 %, optimaliai nuo 1 % iki 10 % pagal masę, skaičiuojant kompozicijos bendros masės atžvilgiu, bent vieno terpeno b5), pasirinkto iš terpinenų, mirceno, limoneno, terpinoleno, pinenų, sabineno, kamfeno, jų mišinių iš dviejų ar daugiau, ir taip pat esencijų terpenų pagrindu, ypatingai tų, kurie turi šių ingredientų.

10. Kompozicija pagal bet kurį vieną iš ankstesnių punktų, kur kvapą maskuojantis agentas apima masės procentais:

- nuo 5 % iki 30 % pagal masę bent vieno monoesterio b1), pasirinkto iš izoamilo acetato, etilo 2-metilo butirato, izoamilo butirato, feniletilo acetato, etilo kaproato, benzilo acetato, heksilo acetato ir jų mišinių;
- nuo 20 % iki 60 % pagal masę bent vieno di- ir/arba triesterio b2) pasirinkto iš orto-ftalatų (optimaliai dietilo orto-ftalato), citratų (optimaliai trietilo citrato) ir malonatų (optimaliai dietilo malonato), ir jų mišinių;
- nuo 5 % iki 25 % pagal masę bent vieno alkoholio, optimaliai bent dviejų alkoholių, dar geriau bent trijų alkoholių, b3);
- nuo 1 % iki 10 % pagal masę bent vieno ketono, optimaliai bent dviejų ketonų, dar geriau bent trijų ketonų, b4); ir
- nuo 1 % iki 10 % pagal masę bent vieno, optimaliai bent dviejų terpenų b5), visų geriausia jų mišinio.

11. Kompozicija pagal bet kurį vieną iš ankstesnių punktų, kur skonį maskuojančio agento b) kiekis svyruoja nuo 10 dpm iki 2 masės %, optimaliai nuo 10 dpm iki 1 masės %, skaičiuojant kompozicijos bendros masės atžvilgiu.

12. Kompozicija pagal bet kurį vieną iš ankstesnių punktų, kur organinis sulfidas a) yra dimetilo disulfidas ir skonį maskuojančio agento b) kiekis yra tarp 0,001% ir 0,5% pagal masę, skaičiuojant kompozicijos bendros masės atžvilgiu, ir dar geriau tarp 0,1% ir 0.5% pagal masę, geriausiai lygus 0,3 masės %.

13. Kompozicija pagal bet kurį vieną iš ankstesnių punktų, kur organinis sulfidas a) yra dimetilo sulfoksidas ir kvapą maskuojančio agento b) kiekis yra tarp 0,001 % ir 0,2 % pagal masę, skaičiuojant kompozicijos bendros masės atžvilgiu, optimaliai tarp 100 dpm ir 1000 dpm, pavyzdžiui 500 dpm pagal masę.

(51) Int.Cl. ***C07D 207/08*** (2006.01)
A61K 31/18 (2006.01)
A61P 29/00 (2006.01)
C07D 207/26 (2006.01)
C07D 211/06 (2006.01)
C07D 211/68 (2006.01)
C07D 219/06 (2006.01)
C07D 223/10 (2006.01)
C07D 239/42 (2006.01)
C07D 241/06 (2006.01)
C07D 241/20 (2006.01)
C07D 243/08 (2006.01)
C07D 279/12 (2006.01)
C07D 295/16 (2006.01)
C07D 295/26 (2006.01)
C07D 307/14 (2006.01)
C07D 307/04 (2006.01)
C07D 401/06 (2006.01)
C07D 487/08 (2006.01)
C07K 5/06 (2006.01)

(11) **2076491**
(96) 07824994.3
(96) 2007 10 27
(97) 2009 07 08
(97) 2013 07 17
(86) PCT/HU2007/000102
(86) 2007 10 27
(87) WO 2008/068540
(87) 2008 06 12
(30) 0600808, 2006 10 27, HU

(72) VAGO , Istvan, HU
BEKE, Gyula, HU
BOZ , Éva, HU
FARKAS, Sandor, HU
HORNOK, Katalin, HU
KESERÜ, György, HU
SCHMIDT, Éva, HU
SZENTIRMAY, Éva, HU
VASTAG, Monika, HU

(73) Richter Gedeon Nyrt., 1103 Budapest, HU

(74) Reda ŽABOLIENĖ, 7, Advokatės Redos Žabolienės kontora METIDA, Verslo centras VERTAS, Gynėjų g. 16, LT-01109 Vilnius, LT

(54) Naujieji benzamido dariniai, kaip bradikinino antagonistai

Apibrėžties punktai: 9, brėžiniai: 0.

(57) 1. Bradikinino B1 receptoriaus antagonisto fenilsulfamoilbenzamido dariniai, kurių formulė (I):

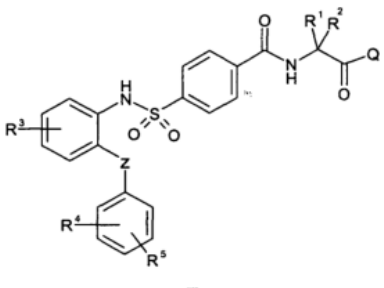

(I)

kurioje:

R^1 yra vandenilio atomas arba C_1-C_4 alkilo grupė;

R^2 yra parinkta iš (1) vandenilio atomo; (2) C_1-C_6 linijinio arba šakoto alkilo grupės; (3) -$(CH_2)_n$-NH_2; (4) -$(CH_2)_n$-OH; (5) -$(CH_2)_n$-CO-NH_2; (6) -$(CH_2)_n$-$COOR^c$; (7) benzilo, pasirinktinai pakeisto viena arba daugiau hidroksi grupėmis arba halogeno atomu; arba

R^1, R^2 ir anglies atomas, prie kurio jos abi yra prisijungusios, kartu sudaro 3-7-narį cikloalkilo žiedą;

R^3, R^4 ir R^5 nepriklausomai viena nuo kitos yra vandenilio atomas; halogeno atomas; ciano; nitro; amino; arba amino grupė, pakeista viena arba daugiau C_1-C_4 alkilo grupėmis; trifluormetilas; C_1-C_4 alkilas; C_1-C_4 alkoksi; trifluormetoksi; C_1-C_4 alkoksikarbonilas; -C(=O)-NH_2 arba hidroksi grupė;

Z yra parinkta iš (1) viengubos jungties; (2) deguonies atomo; (3) CH_2 grupės; (4) CO grupės; (5) NR^c grupės; (6) S atomo; (7) SO_2 grupės;

Q yra parinkta iš:

(1)

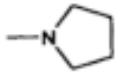

,

pasirinktinai pakeistos -$(CH_2)_m$-OH grupe arba -$(CH_2)_n$-X-P grupe;

(2)

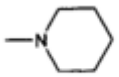

,

pasirinktinai pakeistos viena arba daugiau C_1-C_4 alkilo grupe, vienu arba daugiau halogeno atomu, -$(CH_2)_m$-OH grupe, -$(CH_2)_m$-NH_2 grupe, -$(CH_2)_m$-CO-NH_2 grupe, trifluormetilo grupe, okso grupe, -$(CH_2)_m$-CN grupe; -NH-CO-(C_1-C_4 alkil) grupe, NH-SO_2-(C_1-C_4 alkil) grupe, -$(CH_2)_m$-$COOR^c$ grupe, -CO-NR^cR^d grupe, -(C_1-C_4 alkoksi) grupe, -NH-CO-$(CH_2)_m$-CF_3 grupe, -NH-SO_2-CH_2-CF_3 grupe;

(3)

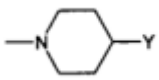

grupės;

(4)

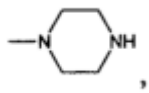

,

pasirinktinai pakeista okso grupe, -SO_2-(C_1-C_4 alkil) grupe, C_1-C_4 alkilo grupe, -CO-(C_1-C_4 alkil) grupe, -$(CH_2)_m$-O-$(CH_2)_m$-OH grupe, -$(CH_2)_m$-OH grupe, -SO_2-NR^cR^d grupe, -CO-NR^cR^d grupe;

(5)

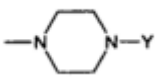

grupės;
(6)



arba arba

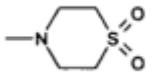

grupės;
(7)

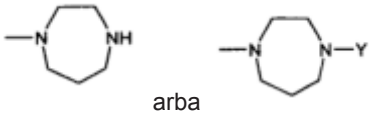

arba

grupės;
(8)



arba

pasirinktinai pakeistos $-(CH_2)_m$-OH grupe,
(9)

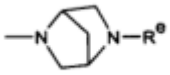

grupės;
(10)



arba

grupės;
(11)



grupės;

Y yra parinkta iš (1) $(CH_2)_n$-NR^aR^b; (2) $-(CH_2)_n$-X-P grupės;

n yra sveikas skaičius nuo 0 iki 6;

m yra sveikas skaičius nuo 0 iki 3;

X yra parinkta iš (1) viengubos jungties; (2) deguonies atomo; (3) -CO-NR^c grupės; (4) CO arba SO_2 grupės;

P yra parinkta iš (1) fenilo grupės, pasirinktinai pakeistos vienu arba daugiau halogeno atomu, hidroksi, ciano, amino arba C_1-C_4 alkilo grupe; (2) sotaus, dalinai nesotaus arba aromatinio 4-7 nario žiedo, turinčio 1-3 heteroatomus, parinktus iš O, S, SO_2 ir N; kur minėtas žiedas yra pasirinktinai pakeistas vienu arba daugiau halogeno atomu, okso, hidroksi, ciano, amino arba C_1-C_4 alkilo grupe; (3) C_5-C_8 cikloalkilo grupės;

R^a ir R^b yra (1) vandenilio atomas, su sąlyga, kad R^a ir R^b vienu metu negali būti vandenilio atomas; (2) linijinė arba šakota C_1-C_6 alkilo grupė; (3) R^a, R^b ir azoto atomas, prie kurio jos abi yra prisijungusios, kartu sudaro sotų, dalinai nesotų arba aromatinį 4-7-narį žiedą, turintį 0-3 heteroatomus (be azoto atomo, prie kurio R^a ir R^b yra prisijungusios) parinktus iš O, S, SO_2 ir N; kur minėtas žiedas pasirinktinai yra pakeistas vienu arba daugiau halogeno atomu, okso, ciano, hidroksi arba C_1-C_4 alkilo grupe;

R^c yra vandenilio atomas arba C_1-C_4 alkilo grupė;

R^d yra vandenilio atomas, C_1-C_4 alkilo grupė, C_1-C_4 hidroksialkilo grupė, C_3-C_8 cikloalkilo grupė;

R^e yra vandenilio atomas, C_1-C_4 alkilo grupė, benzilo grupė;

A yra (1) C_4-C_7 cikloalkilo žiedas; (2) sotus, dalinai nesotus arba aromatinis 5-7-naris žiedas, turintis 0-4 heteroatomus, įskaitant W^1, parinktus iš O, S, SO_2 ir N; kur minėtas žiedas pasirinktinai yra pakeistas vienu arba daugiau halogeno atomu, okso, ciano, hidroksi, amino, fenilo arba C_1-C_4 alkilo grupe;

B yra sotus, dalinai nesotus arba aromatinis 4-7-naris žiedas, turintis 1-3 heteroatomus, parinktus iš O, S, SO_2 ir N; kur minėtas žiedas pasirinktinai yra pakeistas vienu arba daugiau halogeno atomu, okso, ciano, hidroksi, amino, fenilo arba C_1-C_4 alkilo grupe;

W^1 yra anglies atomas, azoto atomas arba CH grupė;

W^2 yra deguonies atomas, sieros atomas, NH, CH_2 arba SO_2 grupė;

ir jų optiniai antipodai arba racematai ir/arba druskos, ir/arba hidratai ir/arba solvatai.

2. Junginys pagal 1 punktą, parinktas iš grupės iš 4-[2-(2,4-dichlor-fenoksi)-fenilsulfamoil]-N-{2-okso-2-[4-(2-pirolidin-1-il-etil)-piperazin-1-il]-etil}-benzamido; 4-[2-(2,4-dichlor-fenoksi)-fenilsulfamoil]-N-{2-[4-(2-dimetilamino-etil)-piperazin-1-il]-2-okso-etil}-benzamido; 4-[2-(2,4-dichlor-fenoksi)-fenilsulfamoil]-N-{2-[4-(2-dietilamino-etil)-piperazin-1-il]-2-okso-etil}-benzamido; 4-[2-(2,4-dichlor-fenoksi)-fenilsulfamoil]-N-{2-okso-2-[4-(3-pirolidin-1-il-propil)-piperazin-1-il]-etil}-benzamido; 4-[2-(2,4-dichlor-fenoksi)-fenilsulfamoil]-N-{2-[4-(1-metil-piperidin-3-ilmetil)-piperazin-1-il]-2-okso-etil}-benzamido; 4-[2-(2,4-dichlor-fenoksi)-fenilsulfamoil]-N-{2-okso-2-[4-(2-pirolidin-1-il-etil)-piperidin-1-il]-etil}-benzamido; 4-[2-(2,4-dichlor-fenoksi)-fenilsulfamoil]-N-[2-okso-2-(4-pirimidin-2-il-piperazin-1-il)-etil]-benzamido; 4-[2-(2,4-dichlor-fenoksi)-fenilsulfamoil]-N-{2-[4-(3-morfolin-4-il-propil)-[1,4]diazepan-1-il]-2-oksoetil}-benzamido; 4-[2-(2,4-dichlor-fenoksi)-fenilsulfamoil]-N-{2-okso-2-[4-(3-piperidin-1-il-propil)-piperazin-1-il]-etil}-benzamido; 4-[2-(2,4-dichlor-fenoksi)-fenilsulfamoil]-N-{2-[4-(3-dimetilamino-propil)-piperazin-1-il]-2-okso-etil}-benzamido; 4-[2-(2,4-dichlor-fenoksi)-fenilsulfamoil]-N-{2-okso-2-[4-(3-pirolidin-1-il-propil)-[1,4]diazepan-1-il]-etil}-benzamido; 4-[2-(2,4-dichlor-fenoksi)-fenilsulfamoil]-

N-{2-[4-(3-morfolin-4-il-propil)-piperazin-1-il]-2-okso-etil}-benzamido; 4-[2-(2,4-dichlor-fenoksi)-fenilsulfamoil]-N-{2-okso-2-[4-(2-piperidin-1-il-etil)-piperazin-1-il]-etil}-benzamido; 4-[2-(2,4-dichlor-fenoksi)-fenilsulfamoil]-N-[2-okso-2-(4-pirolidin-1-il-piperidin-1-il)-etil]-benzamido; 4-[2-(2,4-dichlor-fenoksi)-fenilsulfamoil]-N-[2-(4-hidroksi-piperidin-1-il)-2-okso-etil]-benzamido; N-{2-okso-2-[4-(2-pirolidin-1-il-etil)-piperazin-1-il]-etil}-4-(2-fenoksi-fenil-sulfamoil)-benzamido; N-{2-[4-(2-dimetilamino-etil)-piperazin-1-il]-2-okso-etil}-4-(2-fenoksi-fenilsulfamoil)-benzamido; N-{2-[4-(2-dietilamino-etil)-piperazin-1-il]-2-okso-etil}-4-(2-fenoksi-fenilsulfamoil)-benzamido; N-{2-okso-2-[4-(3-pirolidin-1-il-propil)-piperazin-1-il]-etil}-4-(2-fenoksi-fenilsulfamoil)-benzamido; N-{2-[4-(3-dimetilamino-propil)-piperazin-1-il]-2-okso-etil}-4-(2-fenoksi-fenilsulfamoil)-benzamido; N-{2-okso-2-[4-(2-pirolidin-1-il-etil)-piperidin-1-il]-etil}-4-(2-fenoksi-fenilsulfamoil)-benzamido; N-[2-(4-hidroksi-piperidin-1-il)-2-okso-etil]-4-(2-fenoksi-fenilsulfamoil)-benzamido; 1-{2-[4-(2-fenoksi-fenilsulfamoil)-benzoilamino]-acetil}-piperidin-4-karboksirūgšties amido; N-[2-(4-hidroksimetil-piperidin-1-il)-2-okso-etil]-4-(2-fenoksi-fenilsulfamoil)-benzamido; N-{2-[4-(1-metil-piperidin-4-il)-piperazin-1-il]-2-okso-etil}-4-(2-fenoksi-fenilsulfamoil)-benzamido; N-(2-[1,4]diazepan-1-il-2-okso-etil)-4-(2-fenoksi-fenilsulfamoil)-benzamido hidrochlorido; N-(2-okso-2-piperazin-1-il-etil)-4-(2-fenoksi-fenilsulfamoil)-benzamido hidrochlorido; N-[2-(4-amino-piperidin-1-il)-2-okso-etil]-4-(2-fenoksi-fenilsulfamoil)-benzamido hidrochlorido; 4-[2-(2,4-dichlor-fenoksi)-fenilsulfamoil]-N-(2-okso-2-piperazin-1-il-etil)-benzamido hidrochlorido; N-(2-[1,4]diazepan-1-il-2-okso-etil)-4-[2-(2,4-dichlor-fenoksi)-fenilsulfamoil]-benzamido hidrochlorido; 4-(2-benzoil-fenilsulfamoil)-N-{2-okso-2-[4-(2-pirolidin-1-il-etil)-piperazin-1-il]-etil}-benzamido; 4-(2-benzoil-fenilsulfamoil)-N-{2-[4-(2-dimetilamino-etil)-piperazin-1-il]-2-okso-etil}-benzamido; 4-(2-benzoil-fenilsulfamoil)-N-(2-okso-2-piperidin-1-il-etil)-benzamido; N-(2-azepan-1-il-2-okso-etil)-4-(2-benzoil-fenilsulfamoil)-benzamido; 4-(2-benzoil-fenilsulfamoil)-N-[2-(4-ciano-piperidin-1-il)-2-okso-etil]-benzamido; 4-(2-benzoil-fenilsulfamoil)-N-[2-okso-2-(4-trifluormetil-piperidin-1-il)-etil]-benzamido; 4-(2-benzoil-fenilsulfamoil)-N-[2-(4-metil-piperidin-1-il)-2-okso-etil]-benzamido; 4-(2-benzoil-fenilsulfamoil)-N-{2-[4-(1-metil-piperidin-3-ilmetil)-piperazin-1-il]-2-okso-etil}-benzamido; 4-(2-benzoil-fenilsulfamoil)-N-[2-(4-hidroksimetil-piperidin-1-il)-2-okso-etil]-benzamido; 4-(2-benzoil-fenilsulfamoil)-N-{2-[4-(2-hidroksi-etil)-piperidin-1-il]-2-okso-etil}-benzamido; 4-(2-benzoil-fenilsulfamoil)-N-{2-okso-2-[4-(3-pirolidin-1-il-propil)-piperazin-1-il]-etil}-benzamido; 4-(2-benzoil-fenilsulfamoil)-N-{2-[4-(3-dimetilamino-propil)-piperazin-1-il]-2-okso-etil}-benzamido; 4-(2-benzoil-fenilsulfamoil)-N-{2-okso-2-[4-(2-pirolidin-1-il-etil)-piperidin-1-il]-etil}-benzamido; 4-(2-benzoil-fenilsulfamoil)-N-[2-(4-hidroksi-piperidin-1-il)-2-okso-etil]-benzamido; 1-{2-[4-(2-benzoil-fenilsulfamoil)-benzoilamino]-acetil}-piperidin-4-karboksirūgšties amido; 4-(2-benzoil-fenilsulfamoil)-N-(2-[1,4]diazepan-1-il-2-okso-etil)-benzamido hidrochlorido; 4-(2-benzoil-fenilsulfamoil)-N-(2-okso-2-piperazin-1-il-etil)-benzamido hidrochlorido.

3. (I) formulės junginių pagal 1 punktą gavimo būdas, kuris apima amino darinio, kurio formulė (II):

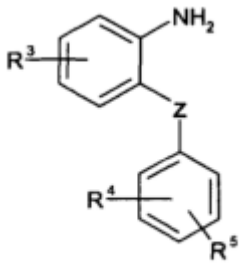

(II)

kurioje R^3, R^4 ir R^5 reikšmės yra tokios, kaip apibūdinta aukščiau (I) formulėje, reakciją su sulfonilo chloridu, kurio formulė (III):

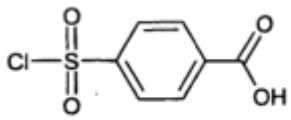

(III)

po to tokiu būdu gauto fenilsulfamoil-benzenkarboksirūgšties darinio, kurio formulė (IV):

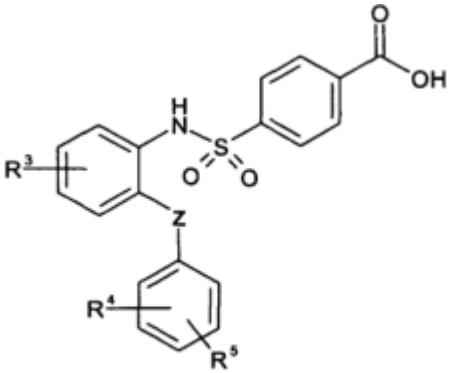

(IV)

kurioje R^3, R^4 ir R^5 reikšmės yra tokios, kaip apibūdinta aukščiau (I) formulėje, reakciją su amino rūgštimi, kurios formulė (V):

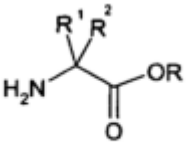

(V)

kurioje R^1 ir R^2 reikšmės yra tokios, kaip apibūdinta aukščiau (I) formulėje ir R yra C_1-C_4 alkilo grupė, ir tokiu būdu gauto junginio, kurio formulė (VI):

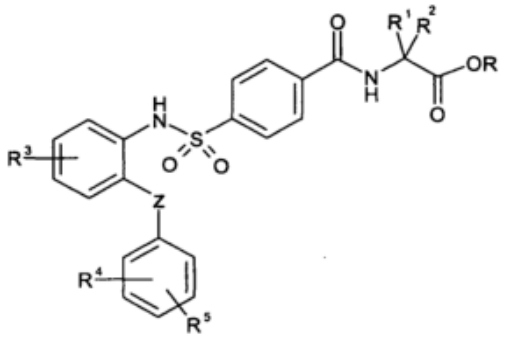

(VI)

kurioje R^1, R^2, R^3, R^4, R^5 ir R reikšmės yra tokios, kaip apibūdinta aukščiau, hidrolizavimą, siekiant gauti rūgšties darinį, kurio formulė (VII):

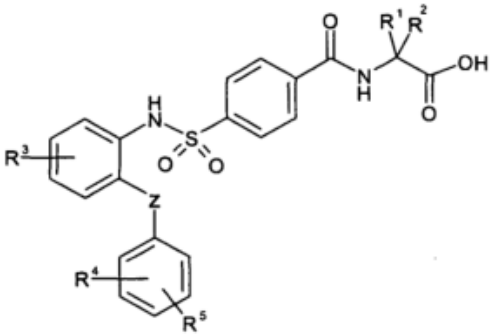

(VII)

kurioje R^1, R^2, R^3, R^4 ir R^5 reikšmės yra tokios, kaip apibūdinta aukščiau, ir galiausiai (VII) formulės darinio ir Q amino darinio reakciją, siekiant gauti (I) formulės fenilsulfamoilbenzamido darinį arba jo optinius antipodus arba racematus ir/arba farmaciniu požiūriu priimtinas druskas, ir/arba hidratus, ir/arba solvatui.

4. (I) formulės junginių pagal 1 punktą gavimo būdas, kuris apima (I) formulės junginio pavertimą kitu (I) formulės junginiu, įvedant naujus pakaitus ir/arba modifikuojant arba pašalinant egzistuojančius, ir/arba druskų sudarymą, ir/arba junginio atpalaidavimą iš druskų.

5. Farmacinė kompozicija, apimanti (I) formulės junginio pagal 1 punktą arba jo optinių antipodų arba racematų arba farmaciniu požiūriu priimtinos druskos, arba hidrato, arba solvato terapiniu požiūriu veiksmingą kiekį ir vieną arba daugiau farmaciniu požiūriu priimtinų nešiklių.

6. (I) formulės junginio pagal 1 punktą arba jo optinių antipodų arba racematų arba farmaciniu požiūriu priimtinos druskos, arba hidrato, arba solvato panaudojimas gamybai vaisto, skirto būsenos, kuri reikalauja bradikinino receptoriaus slopinimo, prevencijai ir/arba gydymui.

7. Panaudojimas pagal 6 punktą, kur bradikinino receptorius yra bradikinino B1 receptorius.

8. (I) formulės junginys pagal 1 punktą arba jo optiniai antipodai arba racematai arba farmaciniu požiūriu priimtina druska, arba hidratas, arba solvatas, skirti panaudoti būsenos, kuri reikalauja bradikinino receptoriaus slopinimo, prevencijai ir/arba gydymui.

9. Junginys, skirtas panaudoti pagal 8 punktą, kur bradikinino receptorius yra bradikinino B1 receptorius.

---

(51) Int.Cl. ***C07D 207/333*** (2006.01)
A61K 31/40 (2006.01)
A61K 31/4155 (2006.01)
A61K 31/422 (2006.01)
A61K 31/4245 (2006.01)
A61K 31/427 (2006.01)
A61K 31/428 (2006.01)
A61K 31/433 (2006.01)
A61K 31/4439 (2006.01)
A61K 31/497 (2006.01)
A61K 31/5355 (2006.01)
A61K 31/5377 (2006.01)
A61P 3/04 (2006.01)
A61P 3/10 (2006.01)
A61P 9/00 (2006.01)
A61P 9/10 (2006.01)
A61P 13/12 (2006.01)
A61P 25/00 (2006.01)
A61P 25/02 (2006.01)
A61P 27/02 (2006.01)
A61P 43/00 (2006.01)

(11) **2239253**
(96) 09708422.2
(96) 2009 02 04
(97) 2010 10 13
(97) 2013 06 19
(86) PCT/JP2009/051834
(86) 2009 02 04
(87) WO 2009/099080
(87) 2009 08 13
(30) 2008026519, 2008 02 06, JP
2008314479, 2008 12 10, JP

(72) FURUKAWA, Akihiro, JP
FUKUZAKI, Takehiro, JP
ONISHI, Yukari, JP
KOBAYASHI, Hideki, JP
HONDA, Takeshi, JP
MATSUI, Yumi, JP
KONISHI, Masahiro, JP
MATSUFUJI, Tetuyoshi, JP
UEDA, Kenjiro, JP
(73) Daiichi Sankyo Company, Limited, Chuo-ku Tokyo 103-8426, JP
(74) Jurga PETNIŪNAITĖ, 51, AAA Law, J.Jasinskio g. 16A, LT-03163 Vilnius, LT

(54) Nauji fenilpirolo dariniai

Apibrėžties punktai: 43, brėžiniai: 0.

(57) 1. Junginys, turintis bendrąją formulę (I):

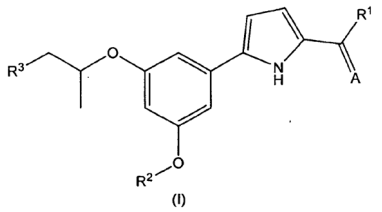

(I)

kurioje

A reiškia grupę, vaizduojamą formule =NOR^4, deguonies atomą arba sieros atomą,

R^4 reiškia vandenilio atomą arba C_1-C_6 alkilo grupę,

R^1 reiškia C_1-C_6 alkilo grupę, C_1-C_6 alkoksi grupę, C_1-C_6 halogenintą alkilo grupę, C_1-C_6 halogenintą alkoksi grupę, amino grupę, mono-C_1-C_6 alkilamino grupę, mono-C_1-C_6 halogenintą alkilamino grupę, di-(C_1-C_6 alkil)amino grupę arba di-(C_1-C_6 halogenintą alkil) amino grupę, arba

A ir R^1 kartu su anglies atomu, su kuriuo jais, sudaro heterociklinę grupę, kuri gali būti pakeista 1-3 grupėmis, nepriklausomai parinktomis iš Pakaitų grupės α,

R^2 reiškia fenilo grupę, kuri gali būti pakeista 1-5 grupėmis, nepriklausomai parinktomis iš Pakaitų grupės α, arba heterociklinę grupę, kuri gali būti pakeista 1-3 grupėmis, nepriklausomai parinktomis iš Pakaitų grupės α,

R^3 reiškia hidroksi grupę arba C_1-C_6 alkoksi grupę, ir

Pakaitų grupė α reiškia grupę pakaitų, parinktų iš halogeno atomo, C_1-C_6 alkilo grupės, C_1-C_6 halogenintos alkilo grupės, C_2-C_6 alkenilo grupės, C_2-C_6 alkinilo grupės, hidroksi grupės, C_1-C_6 alkilo grupės, pakeistos 1 arba 2 hidroksi grupėmis, C_1-C_6 alkoksi grupės, C_1-C_6 halogenintos alkoksi grupės, (C_1-C_6 alkoksi)-(C_1-C_6 alkil) grupės, (C_1-C_6 alkoksi)-(C_1-C_6 alkoksi) grupės, formilo grupės, karboksilo grupės, C_2-C_7 alkilkarbonilo grupės, C_2-C_7 alkoksikarbonilo grupės, C_2-C_7 alkilkarboniloksi grupės, C_2-C_7 alkoksikarboniloksi grupės, nitro grupės, amino grupės, mono-C_1-C_6 alkilamino grupės, di-(C_1-C_6 alkil)amino grupės, C_1-C_6 alkiltio grupės, C_1-C_6 alkilsulfonilo grupės, C_3-C_6 cikloalkilsulfonilo grupės, C_1-C_6 hidroksialkilsulfonilo grupės, (C_1-C_6 alkoksi)-(C_1-C_6 alkilsulfonil) grupės, grupės, vaizduojamos formule -V-NR^{5}R^6 (kur V reiškia karbonilo grupę arba sulfonilo grupę, ir

R^5 ir R^6 gali būti vienodi arba skirtingi ir atitinkamai reiškia vandenilio atomą arba C_1-C_6 alkilo grupę, arba R^5 ir R^6 kartu su azoto atomu, prie kurio jie yra prijungti, sudaro 4-6-narių prisotintą heterociklą, kuris gali būti pakeistas 1 arba 2 grupėmis, nepriklausomai parinktomis iš C_1-C_6 alkilo grupės ir hidroksi grupės, ir 4-6-narių prisotintas heterociklas dar gali turėti vieną deguonies atomą arba azoto atomą, mono-C_2-C_7 alkilkarbonilamino grupės, mono-C_1-C_6 alkilamino karboniloksi grupės, di-(C_1-C_6 alkil)amino karboniloksi grupės, mono-C_2-C_7 alkoksi karbonilamino grupės, mono-C_1-C_6 alkilsulfonilamino grupės, ciano grupės, 1,3,4-oksadiazol-2-ilo grupės, pasirinktinai pakeistos C_1-C_6 alkilo grupe 5-oje padėtyje, 1,3,4-tiadiazol-2-ilo grupės, pasirinktinai pakeistos C_1-C_6 alkilo grupe 5-oje padėtyje, ir okso grupės,

arba farmaciniu požiūriu priimtina jo druska.

2. Junginys arba jo farmakologiškai priimtina druska pagal 1 punktą, kur

Pakaitų grupė α reiškia grupę pakaitų, parinktų iš halogeno atomo, C_1-C_6 alkilo grupės, C_1-C_6 halogenintos alkilo grupės, C_2-C_6 alkenilo grupės, C_2-C_6 alkinilo grupės, hidroksi grupės, C_1-C_6 alkilo grupės, pakeistos 1 arba 2 hidroksi grupėmis, C_1-C_6 alkoksi grupės, C_1-C_6 halogenintos alkoksi grupės, (C_1-C_6 alkoksi)-(C_1-C_6 alkil) grupės, (C_1-C_6 alkoksi)-(C_1-C_6 alkoksi) grupės, formilo grupės, karboksilo grupės, C_2-C_7 alkilkarbonilo grupės, C_2-C_7 alkoksikarbonilo grupės, C_2-C_7 alkilkarboniloksi grupės, C_2-C_7 alkoksikarboniloksi grupės, nitro grupės, amino grupės, mono-C_1-C_6 alkilamino grupės, di-(C_1-C_6 alkil)amino grupės, C_1-C_6 alkiltio grupės, C_1-C_6 alkilsulfonilo grupės, C_3-C_6 cikloalkilsulfonilo grupės, C_1-C_6 hidroksialkilsulfonilo grupės, (C_1-C_6 alkoksi)-(C_1-C_6 alkilsulfonilo) grupės, grupės, vaizduojamos formule -V-NR^{5}R^6 (kur V reiškia karbonilo grupę arba sulfonilo grupę, ir R^5 ir R^6 gali būti vienodi arba skirtingi ir atitinkamai reiškia vandenilio atomą arba C_1-C_6 alkilo grupę, arba R^5 ir R^6 kartu su azoto atomu, prie kurio jie yra prijungti, sudaro 4-6-narių prisotintą heterociklą, kuris gali būti pakeistas 1 arba 2 grupėmis, nepriklausomai parinktomis iš C_1-C_6 alkilo grupės ir hidroksi grupės, ir 4-6-narių prisotintas heterociklas dar gali turėti vieną deguonies atomą arba azoto atomą), mono-C_2-C_7 alkilkarbonilamino grupės, mono-C_1-C_6 alkilaminokarboniloksi grupės, di-(C_1-C_6 alkil)aminokarboniloksi grupės, mono-C_2-C_7 alkoksikarbonilamino grupės, mono-C_1-C_6 alkilsulfoniloamino grupės, ciano grupės, 1,3,4-oksadiazol-2-ilo grupės, pasirinktinai pakeistos C_1-C_6 alkilo grupe 5-oje padėtyje, ir 1,3,4-tiadiazol-2-ilo grupės, pasirinktinai pakeistos C_1-C_6 alkilo grupe 5-oje padėtyje.

3. Junginys arba jo farmakologiškai priimtina druska pagal 1 arba 2 punktą, kur bendroji formulė (I) yra bendroji formulė (Ia);

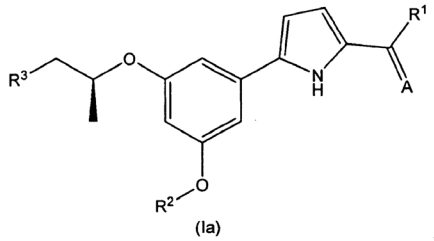

(Ia)

4. Junginys arba jo farmakologiškai priimtina druska pagal bet kurį iš 1-3 punktą, kuriame yra deguonies atomas.

5. Junginys arba jo farmakologiškai priimtina druska pagal bet kurį iš 1-4 punktą, kuriame R^1 yra C_1-C_6

alkilo grupė, C_1-C_6 alkoksi grupė arba mono-C_1-C_6 halogeninta alkilamino grupė.

6. Junginys arba jo farmakologiškai priimtina druska pagal bet kurį iš 1-4 punktą, kuriame R^1 yra metilo grupė arba 2-chloretilamino grupė.

7. Junginys arba jo farmakologiškai priimtina druska pagal bet kurį iš 1-3 punktą, kuriame heterociklinė grupė, sudaryta iš R^1 kartu su anglies atomu, prie kurio ji yra prijungta, ir kuri gali būti pakeista 1-3 grupėmis, nepriklausomai parinktomis iš Pakaitų grupės α, yra 2-piridilo grupė, 5,6-dihidro-4H-1,3-oksazin-2-ilo grupė, 1,3-tiazol-2-ilo grupė, 1,3-oksazol-2-ilo grupė, 1,3,4-oksadiazol-2-ilo grupė, 1,3,4-tiadiazol-2-ilo grupė, 4,5-dihidro-1,3-tiazol-2-ilo grupė, 4,5-dihidro-1,3-oksazol-2-ilo grupė arba 1,3-benzotiazol-2-ilo grupė, kurioa gali būti pakeistos 1-3 grupėmis, nepriklausomai parinktomis iš Pakaitų grupės γ, ir Pakaitų grupė γ reiškia grupę, susidedančią iš halogeno atomo, C_1-C_6alkilo grupės, C_1-C_6 halogenintos alkilo grupės, C_1-C_6 alkilo grupės, pakeistos 1 arba 2 hidroksi grupėmis, C_1-C_6 alkoksi grupės, karboksilo grupės, mono-C_1-C_6 alkilaminokarbonilo grupės, di-(C_1-C_6 alkil) aminokarbonilo grupės ir hidroksi grupės.

8. Junginys arba jo farmakologiškai priimtina druska pagal bet kurį iš 1-3 punktą, kuriame heterociklinė grupė, sudaryta iš R^1 kartu su anglies atomu, prie kurio ji yra prijungta, ir kuri gali būti pakeista 1-3 grupėmis, nepriklausomai parinktomis iš Pakaitų grupės α, yra 1,3-tiazol-2-ilo grupė, 5-metil-1,3-tiazol-2-ilo grupė, 5-metil-1,3,4-oksadiazol-2-ilo grupė, 4,5-dihidro-1,3-tiazol-2-ilo grupė, 4,5-dihidro-1,3-oksazol-2-ilo grupė, (5S)-5-metil-4,5-dihidro-1,3-oksazol-2-ilo grupė, (5R)-5-metil-4,5-dihidro-1,3-oksazol-2-ilo grupė, 5-hidroksimetil-4,5-dihidro-1,3-oksazol-2-ilo grupė, (5R)-5-hidroksimetil-4,5-dihidro-1,3-oksazol-2-ilo grupė, (4R)-4-metil-4,5-dihidro-1,3-oksazol-2-ilo grupė, (4R)-4-etil-4,5-dihidro-1,3-oksazol-2-ilo grupė, (4R)-4-hidroksimetil-4,5-dihidro-1,3-oksazol-2-ilo grupė, (4S)-4-[(1R)-1-hidroksietil]-4,5-dihidro-1,3-oksazol-2-ilo grupė, (4S)-4-[(1S)-1-hidroksietil]-4,5-dihidro-1,3-oksazol-2-ilo grupė, (4R,5S)-4,5-dimetil-4,5-dihidro-1,3-oksazol-2-ilo grupė, (5S)-4-hidroksi-5-metil-4,5-dihidro-1,3-oksazol-2-ilo grupė, (4R,5S)-4-hidroksimetil-5-metil-4,5-dihidro-1,3-oksazol-2-ilo grupė, (4R,5R)-5-hidroksimetil-4-metil-4,5-dihidro-1,3-oksazol-2-ilo grupė, 5-karboksil-1,3-tiazol-2-ilo grupė, 5-dimetilamino karbonil-1,3-tiazol-2-ilo grupė, 5-metil-1,3,4-tiadiazol-2-ilo grupė arba 5,6-dihidro-4H-1,3-oksazin-2-ilo grupė.

9. Junginys arba jo farmakologiškai priimtina druska pagal bet kurį iš 1-3 punktą, kuriame heterociklinė grupė, sudaryta iš R^1 kartu su anglies atomu, prie kurio ji yra prijungta, ir kuri gali būti pakeista 1-3 grupėmis, nepriklausomai parinktomis iš Pakaitų grupės α, yra 4,5-dihidro-1,3-oksazol-2-ilo grupė, (4R)- 4-metil-4,5-dihidro-1,3-oksazol-2-ilo grupė, (4R)-4-etil-4,5-dihidro-1,3-oksazol-2-ilo grupė, (5S)-5-metil-4,5-dihidro-1,3-oksazol-2-ilo grupė, (4R)-4-hidroksimetil-4,5-dihidro-1,3-oksazol-2-ilo grupė, (5R)-5-hidroksimetil-4,5-dihidro-1,3-oksazol-2-ilo grupė, (4S)-4-[(1R)-1-hidroksietil]-4,5-dihidro-1,3-oksazol-2-ilo grupė, (4S)-4-[(1S)- 1-hidroksietil]-4,5-dihidro-1,3-oksazol-2-ilo grupė, (4R,5S)-4,5-dimetil-4,5-dihidro-1,3-oksazol-2-ilo grupė, (4R, 5S)-4-hidroksimetil-5-metil-4,5-dihidro-1,3-oksazol-2-ilo grupė, (4R,5R)-5-hidroksimetil-4-metil-4,5-dihidro-1,3-oksazol-2-ilo grupė, 1,3-tiazol-2-ilo grupė, 5-karboksil-1,3-tiazol-2-ilo grupė, 5-dimetilamino karbonil-1,3-tiazol-2-ilo grupė, 5-metil-1,3,4-tiadiazol-2-ilo grupė, 5-metil-1,3,4-oksadiazol-2-ilo grupė, 4,5-dihidro-1,3-tiazol-2-ilo grupė arba 5,6-dihidro-4H-1,3-oksazin-2-ilo grupė.

10. Junginys arba jo farmakologiškai priimtina druska pagal bet kurį iš 1-3 punktą, kuriame heterociklinė grupė, sudaryta iš R1 kartu su anglies atomu, prie kurio ji yra prijungta, ir kuri gali būti pakeista 1-3 grupėmis, nepriklausomai parinktomis iš Pakaitų grupės α, yra 4,5-dihidro-1,3-oksazol-2-ilo grupė, (4R)-4-metil-4,5-dihidro-1,3-oksazol-2-ilo grupė, (4R)-4-etil-4,5-dihidro-1,3-oksazol-2-ilo grupė, (5S)-5-metil-4,5-dihidro-1,3-oksazol-2-ilo grupė, (4R)-4-hidroksimetil-4,5-dihidro-1,3-oksazol-2-ilo grupė, (5R)-5-hidroksimetil-4,5-dihidro-1,3-oksazol-2-ilo grupė, (4S)-4-[(1R)-1-hidroksietil]-4,5-dihidro-1,3-oksazol-2-ilo grupė, (4S)-4-[(1S)-1-hidroksietil]-4,5-dihidro-1,3-oksazol-2-ilo grupė, (4R,5S)-4,5-dimetil-4,5-dihidro-1,3-oksazol-2-ilo grupė, (4R,5S)-4-hidroksimetil-5-metil-4,5-dihidro-1,3-oksazol-2-ilo grupė arba (4R,5R)-5-hidroksimetil-4-metil-4,5-dihidro-1,3-oksazol-2-ilo grupė.

11. Junginys arba jo farmakologiškai priimtina druska pagal bet kurį iš 1-10 punktą, kuriame R^2 yra fenilo grupė, kuri gali būti pakeista 1-5 grupėmis, nepriklausomai parinktomis iš Pakaitų grupės δ arba 2-piridilo grupės, 3-piridilo grupės arba 2-pirazinilo grupės, kurios gali būti pakeistos 1-3 grupėmis, nepriklausomai parinktomis iš Pakaitų grupės δ, ir Pakaitų grupė δ reiškia grupę, susidedančią iš halogeno atomo, C_1-C_6 alkilo grupės, C_1-C_6 halogeninto alkilo grupės, C_1-C_6 alkilo grupės, pakeistos 1 arba 2 hidroksi grupėmis, C_2-C_7 alkilkarbonilo grupės, C_2-C_7 alkoksi karbonilo grupės, C_1-C_6 alkilsulfonilo grupės, grupės, vaizduojamos formule -V-NR^5R^6 (kur V reiškia karbonilo grupę arba sulfonilo grupę, o R^5 ir R^6 gali būti vienodi arba skirtingi ir atitinkamai reiškia vandenilio atomą arba C_1-C_6 alkilo grupę, arba R^5 ir R^6 kartu su azoto atomu, prie kurio jie yra prijungti, sudaro 4-6-narių prisotintą heterociklą, kuris gali būti pakeistas 1 arba 2 grupėmis, nepriklausomai parinktomis iš C_1-C_6 alkilo grupės ir hidroksi grupės, ir 4-6-narių prisotinktas heterociklas dar gali turėti vieną deguonies atomą arba azoto atomą), 1,3,4-oksadiazol-2-ilo grupės, pasirinktinai pakeistos C_1-C_6 alkilo grupe 5 padėtyje, ir 1,3,4-tiadiazol-2-ilo grupės pasirinktinai pakeistos C_1-C_6 alkilo grupe 5-padėtyje.

12. Junginys arba jo farmakologiškai priimtina druska pagal bet kurį iš 1-10 punktą, kuriame R^2 yra 4-metilsulfonilfenilo grupė, 4-(1-azetidinil) karbonil-2-fluorfenilo grupė, 2-fluor-4-(1-pirolidinil) karbonilfenilo gruėp, 5-(1-azetidinil)karbonil-3-chlor-2-piridilo grupė, 2-metilsulfonil-5-piridilo grupė, 5-(4-metil-1-piperazinilo)karbonil-2-pirazinilo grupė, 2-metilaminokarbonil-5-piridilo grupė, 2-metilaminosulfonil-5-piridilo grupė arba 5-metilsulfonil-2-pirazinilo grupė.

13. Junginys arba jo farmakologiškai priimtina druska pagal bet kurį iš 1-10 punktą, kuriame R^2 yra 4-metilsulfonilfenilo grupė, 2-metilsulfonil-5-piridilo grupė, 5-metilsulfonil-2-pirazinilo grupė arba 5-(1-azetidinil)karbonil-3-chlor-2-piridilo grupė.

14. Junginys arba jo farmakologiškai priimtina druska pagal bet kurį iš 1-13 punktą, kuriame R^3 yra hidroksi grupė arba metoksi grupė.

15. Junginys arba jo farmakologiškai priimtina druska pagal 1 punktą, kur junginys, vaizduojamas bendrąja formule (I), yra:

(2S)-2-{3-[5-(4,5-dihidro-1,3-oksazol-2-il)-1H-pirol-2-il]-5-[4-(metilsulfonilo)fenoksi]fenoksi}propan-1-olis,

(2S)-2-(3-{5-[(5S)-5-metil-4,5-dihidro-1,3-oksazol-2-il]-1H-pirol-2-il}-5-[4-(metilsulfonilo)fenoksi]fenoksi) propan-1-olis,

(2S)-2-(3-{5-[(5S)-5-metil-4,5-dihidro-1,3-oksazol-2-il]-1H-pirol-2-il}-5-{[6-(metilsulfonilo)piridin-3-il]oksi} fenoksi)propan-1-olis,

{(5R)-2-[5-(3-[(1S)-2-metoksi-1-metiletoksi]-5-{[6-(metilsulfonilo)piridin-3-il]oksi}fenil)-1H-pirol-2-il]-4,5-dihidro-1,3-oksazol-5-il}metanolis,

(2S)-2-(3-{5-[(4R)-4-metil-4,5-dihidro-1,3-oksazol-2-il]-1H-pirol-2-il}-5-{[6-(metilsulfonilo)piridin-3-il]oksi} fenoksi)propan-1-olis,

(2S)-2-(3-{5-[(4R)-4-etil-4,5-dihidro-1,3-oksazol-2-il]-1H-pirol-2-il}-5-{[6-(metilsulfonilo)piridin-3-il]oksi} fenoksi)propan-1-olis,

{(4R)-2-[5-(3-[(1S)-2-metoksi-1-metiletoksi]-5-{[6-(metilsulfonilo)piridin-3-il]oksi}fenil)-1H-pirol-2-il]-4,5-dihidro-1,3-oksazol-4-il}metanolis,

(2S)-2-(3-{5-[(4R,5S)-4,5-dimetil-4,5-dihidro-1,3-oksazol-2-il]-1H-pirol-2-il}-5-{[6-(metilsulfonilo)piridin-3-il]oksi}fenoksi)propan-1-olis,

{(4R,5R)-2-[5-(3-[(1S)-2-metoksi-1-metiletoksi]-5-{[6-(metilsulfonilo)piridin-3-il]oksi}fenil)-1H-pirol-2-il]-4-metil-4,5-dihidro-1,3-oksazol-5-il}metanolis,

{(4R,5S)-2-[5-(3-[(1S)-2-metoksi-1-metiletoksi]-5-{[6-(metilsulfonilo)piridin-3-il]oksi}fenil)-1H-pirol-2-il]-5-metil-4,5-dihidro-1,3-oksazol-4-il}metanolis,

(1S)-1-{(4S)-2-[5-(3-[(1S)-2-metoksi-1-metiletoksi]-5-{[6-(metilsulfonilo)piridin-3-il]oksi}fenil)-1H-pirol-2-il]-4,5-dihidro-1,3-oksazol-4-il}etanolis,

(1R)-1-{(4S)-2-[5-(3-[(1S)-2-metoksi-1-metiletoksi]-5-{[6-(metilsulfonilo)piridin-3-il]oksi}fenil)-1H-pirol-2-il]-4,5-dihidro-1,3-oksazol-4-il}etanolis,

(2S)-2-(3-{5-[(5S)-5-metil-4,5-dihidro-1,3-oksazol-2-il]-1H-pirol-2-il}-5-{[5-(metilsulfonilo)pirazin-2-il]oksi} fenoksi)propan-1-olis,

{(5R)-2-[5-(3-[(1S)-2-metoksi-1-metiletoksi]-5-{[5-(metilsulfonilo)pirazin-2-il]oksi}fenil)-1H-pirol-2-il]-4,5-dihidro-1,3-oksazol-5-il}metanolis,

(2S)-2-(3-{5-[(4R)-4-metil-4,5-dihidro-1,3-oksazol-2-il]-1H-pirol-2-il}-5-{[5-(metilsulfonilo)pirazin-2-il]oksi} fenoksi)propan-1-olis,

(2S)-2-(3-{5-[(4R)-4-etil-4,5-dihidro-1,3-oksazol-2-il]-1H-pirol-2-il}-5-{[5- (metilsulfonilo)pirazin-2-il]oksi} fenoksi)propan-1-olis,

(2S)-2-(3-{5-[(4R,5S)-4,5-dimetil-4,5-dihidro-1,3-oksazol-2-il]-1H-pirol-2-il}-5-{[5-(metilsulfonilo)pirazin-2-il]oksi}fenoksi)propan-1-olis,

{(4R,5S)-2-[5-(3-{[(2S)-1-metoksipropan-2-il]oksi}-5-{[5-(metilsulfonilo)pirazin-2-il]oksi}fenil)-1H-pirol-2-il]-5-metil-4,5-dihidro-1,3-oksazol-4-il}metanolis,

(1S)-1-{(4S)-2-[5-(3-{[(2S)-1-metoksipropan-2-il]oksi}-5-{[5-(metilsulfonilo)pirazin-2-il]oksi}fenil)-1H-pirol-2-il]-4,5-dihidro-1,3-oksazol-4-il}etanolis, arba

(1R)-1-{(4S)-2-[5-(3-{[(2S)-1-metoksipropan-2-il]oksi}-5-{[5-(metilsulfonilo)pirazin-2-il]oksi}fenil)-1H-pirol-2-il]-4,5-dihidro-1,3-oksazol-4-il}etanolis.

16. Junginys pagal 1 punktą, kur junginys, vaizduojamas bendraja formule (I), yra:

(2S)-2-{3-[5-(4,5-dihidro-1,3-oksazol-2-il)-1H-pirol-2-il]-5-[4-(metilsulfonilo)fenoksi]fenoksi}propan-1-olis,

(2S)-2-(3-{5-[(5S)-5-metil-4,5-dihidro-1,3-oksazol-2-il]-1H-pirol-2-il}-5-[4-(metilsulfonilo)fenoksi]fenoksi) propan-1-olis,

(2S)-2-(3-{5-[(5S)-5-metil-4,5-dihidro-1,3-oksazol-2-il]-1H-pirol-2-il}-5-{[6-(metilsulfonilo)piridin-3-il]oksi} fenoksi)propan-1-olis,

{(5R)-2-[5-(3-[(1S)-2-metoksi-1-metiletoksi]-5-{[6-(metilsulfonilo)piridin-3-il]oksi}fenil)-1H-pirol-2-il]-4,5-dihidro-1,3-oksazol-5-il}metanolis,

(2S)-2-(3-{5-[(4R)-4-metil-4,5-dihidro-1,3-oksazol-2-il]-1H-pirol-2-il}-5-{[6-(metilsulfonilo)piridin-3-il]oksi} fenoksi)propan-1-olis,

(2S)-2-(3-{5-[(4R)-4-etil-4,5-dihidro-1,3-oksazol-2-il]-1H-pirol-2-il}-5-{[6-(metilsulfonilo)piridin-3-il]oksi} fenoksi)propan-1-olis,

{(4R)-2-[5-(3-[(1S)-2-metoksi-1-metiletoksi]-5-{[6-(metilsulfonilo)piridin-3-il]oksi}fenil)-1H-pirol-2-il]-4,5-dihidro-1,3-oksazol-4-il}metanolis,

(2S)-2-(3-{5-[(4R,5S)-4,5-dimetil-4,5-dihidro-1,3-oksazol-2-il]-1H-pirol-2-il}-5-{[6-(metilsulfonilo)piridin-3-il]oksi}fenoksi)propan-1-olis,

{(4R,5R)-2-[5-(3-[(1S)-2-metoksi-1-metiletoksi]-5-{[6-(metilsulfonilo)piridin-3-il]oksi}fenil)-1H-pirol-2-il]-4-metil-4,5-dihidro-1,3-oksazol-5-il}metanolis,

{(4R,5S)-2-[5-(3-[(1S)-2-metoksi-1-metiletoksi]-5-{[6-(metilsulfonilo)piridin-3-il]oksi}fenil)-1H-pirol-2-il]-5-metil-4,5-dihidro-1,3-oksazol-4-il}metanolis,

(1S)-1-{(4S)-2-[5-(3-[(1S)-2-metoksi-1-metiletoksi]-5-{[6-(metilsulfonilo)piridin-3-il]oksi}fenil)-1H-pirol-2-il]-4,5-dihidro-1,3-oksazol-4-il}etanolis,

(1R)-1-{(4S)-2-[5-(3-[(1S)-2-metoksi-1-metiletoksi]-5-{[6-(metilsulfonilo)piridin-3-il]oksi}fenil)-1H-pirol-2-il]-4,5-dihidro-1,3-oksazol-4-il}etanolis,

(2S)-2-(3-{5-[(5S)-5-metil-4,5-dihidro-1,3-oksazol-2-il]-1H-pirol-2-il}-5-{[5-(metilsulfonilo)pirazin-2-il]oksi}fenoksi)propan-1-olis,

{(5R)-2-[5-(3-[(1S)-2-metoksi-1-metiletoksi]-5-{[5-(metilsulfonilo)pirazin-2-il]oksi}fenil)-1H-pirol-2-il]-4,5-dihidro-1,3-oksazol-5-il}metanolis,

(2S)-2-(3-{5-[(4R)-4-metil-4,5-dihidro-1,3-oksazol-2-il]-1H-pirol-2-il}-5-{[5-(metilsulfonilo)pirazin-2-il]oksi}fenoksi)propan-1-olis,

(2S)-2-(3-{5-[(4R)-4-etil-4,5-dihidro-1,3-oksazol-2-il]-1H-pirol-2-il}-5-{[5-(metilsulfonilo)pirazin-2-il]oksi}fenoksi)propan-1-olis,

(2S)-2-(3-{5-[(4R,5S)-4,5-dimetil-4,5-dihidro-1,3-oksazol-2-il]-1H-pirol-2-il}-5-{[5-(metilsulfonilo)pirazin-2-il]oksi}fenoksi)propan-1-olis,

{(4R,5S)-2-[5-(3-{[(2S)-1-metoksipropan-2-il]oksi}-5-{[5-(metilsulfonilo)pirazin-2-il]oksi}fenil)-1H-pirol-2-il]-5-metil-4,5-dihidro-1,3-oksazol-4-il}metanolis,

(1S)-1-{(4S)-2-[5-(3-{[(2S)-1-metoksipropan-2-il]oksi}-5-{[5-(metilsulfonilo)pirazin-2-il]oksi}fenil)-1H-pirol-2-il]-4,5-dihidro-1,3-oksazol-4-il}etanolis, arba

(1R)-1-{(4S)-2-[5-(3-{[(2S)-1-metoksipropan-2-il]oksi}-5-{[5-(metilsulfonilo)pirazin-2-il]oksi}fenil)-1H-pirol-2-il]-4,5-dihidro-1,3-oksazol-4-il}etanolis.

17. Junginys arba jo farmakologiškai priimtina druska pagal 1 punktą, kuris yra:

(2S)-2-(3-{5-[(5S)-5-metil-4,5-dihidro-1,3-oksazol-2-il]-1H-pirol-2-il}-5-{[6-(metilsulfonilo)piridin-3-il]oksi}fenoksi)propan-1-olis arba jo farmakologiškai priimtina druska.

18. Junginys arba jo farmakologiškai priimtina druska pagal 1 punktą, kuris yra:

{(5R)-2-[5-(3-[(1S)-2-metoksi-1-metiletoksi]-5-{[6-(metilsulfonilo)piridin-3-il]oksi}fenil)-1H-pirol-2-il]-4,5-dihidro-1,3-oksazol-5-il}metanolis arba jo farmakologiškai priimtina druska.

19. Junginys arba jo farmakologiškai priimtina druska pagal punktą, 1, kuris yra:

(2S)-2-(3-{5-[(4R)-4-metil-4,5-dihidro-1,3-oksazol-2-il]-1H-pirol-2-il}-5-{[6-(metilsulfonilo)piridin-3-il]oksi}fenoksi)propan-1-olis arba jo farmakologiškai priimtina druska.

20. Junginys arba jo farmakologiškai priimtina druska pagal punktą, 1, kuris yra:

{(4R)-2-[5-(3-[(1S)-2-metoksi-1-metiletoksi]-5-{[6-(metilsulfonilo)piridin-3-il]oksi}fenil)-1H-pirol-2-il]-4,5-dihidro-1,3-oksazol-4-il}metanolis arba jo farmakologiškai priimtina druska.

21. Junginys arba jo farmakologiškai priimtina druska pagal 1 punktą, kuris yra:

(1S)-1-{(4S)-2-[5-(3-[(1S)-2-metoksi-1-metiletoksi]-5-{[6-(metilsulfonilo)piridin-3-il]oksi}fenil)-1H-pirol-2-il]-4,5-dihidro-1,3-oksazol-4-il}etanolis arba jo farmakologiškai priimtina druska.

22. Junginys arba jo farmakologiškai priimtina druska pagal 1 punktą, kuris yra:

(1R)-1-{(4S)-2-[5-(3-[(1S)-2-metoksi-1-metiletoksi]-5-{[6-(metilsulfonilo)piridin-3-il]oksi}fenil)-1H-pirol-2-il]-4,5-dihidro-1,3-oksazol-4-il}etanolis arba jo farmakologiškai priimtina druska.

23. Junginys arba jo farmakologiškai priimtina druska pagal 1 punktą, kuris yra:

(2S)-2-(3-{5-[(5S)-5-metil-4,5-dihidro-1,3-oksazol-2-il]-1H-pirol-2-il}-5-{[5-(metilsulfonilo)pirazin-2-il]oksi}fenoksi)propan-1-olis arba jo farmakologiškai priimtina druska.

24. Junginys arba jo farmakologiškai priimtina druska pagal 1 punktą, kuris yra:

(2S)-2-(3-{5-[(4R)-4-metil-4,5-dihidro-1,3-oksazol-2-il]-1H-pirol-2-il}-5-{[5-(metilsulfonilo)pirazin-2-il]oksi}fenoksi)propan-1-olis arba jo farmakologiškai priimtina druska.

25. Junginys arba jo farmakologiškai priimtina druska pagal 1 punktą, kuris yra:

(2S)-2-(3-{5-[(5S)-5-metil-4,5-dihidro-1,3-oksazol-2-il]-1H-pirol-2-il}-5-{[6-(metilsulfonilo)piridazin-3-il]oksi}fenoksi)propan-1-olis arba jo farmakologiškai priimtina druska.

26. Junginys pagal 1 punktą, kuris yra:

(2S)-2-(3-{5-[(5S)-5-metil-4,5-dihidro-1,3-oksazol-2-il]-1H-pirol-2-il}-5-{[6-(metilsulfonilo)piridin-3-il]oksi}fenoksi)propan-1-olis.

27. Junginys pagal 1 punktą, kuris yra:

{(5R)-2-[5-(3-[(1S)-2-metoksi-1-metiletoksi]-5-{[6-(metilsulfonilo)piridin-3-il]oksi}fenil)-1H-pirol-2-il]-4,5-dihidro-1,3-oksazol-5-il}metanolis.

28. Junginys pagal 1 punktą, kuris yra:

(2S)-2-(3-{5-[(4R)-4-metil-4,5-dihidro-1,3-oksazol-2-il]-1H-pirol-2-il}-5-{[6-(metilsulfonilo)piridin-3-il]oksi}fenoksi)propan-1-olis.

29. Junginys pagal 1 punktą, kuris yra:

{(4R)-2-[5-(3-[(1S)-2-metoksi-1-metiletoksi]-5-{[6-(metilsulfonilo)piridin-3-il]oksi}fenil)-1H-pirol-2-il]-4,5-dihidro-1,3-oksazol-4-il}metanolis.

30. Junginys pagal 1 punktą, kuris yra:

(1S)-1-{(4S)-2-[5-(3-[(1S)-2-metoksi-1-metiletoksi]-5-{[6-(metilsulfonilo)piridin-3-il]oksi}fenil)-1H-pirol-2-il]-4,5-dihidro-1,3-oksazol-4-il}etanolis.

31. Junginys pagal 1 punktą, kuris yra:
(1R)-1-{(4S)-2-[5-(3-[(1S)-2-metoksi-1-metiletoksi]-5-{[6-(metilsulfonilo)piridin-3-il]oksi}fenil)-1H-pirol-2-il]-4,5-dihidro-1,3-oksazol-4-il}etanolis.

32. Junginys pagal 1 punktą, kuris yra:
(2S)-2-(3-{5-[(5S)-5-metil-4,5-dihidro-1,3-oksazol-2-il]-1H-pirol-2-il}-5-{[5-(metilsulfonilo)pirazin-2-il]oksi} fenoksi)propan-1-olis.

33. Junginys pagal 1 punktą, kuris yra:
(2S)-2-(3-{5-[(4R)-4-metil-4,5-dihidro-1,3-oksazol-2-il]-1H-pirol-2-il}-5-{[5-(metilsulfonilo)pirazin-2-il]oksi} fenoksi)propan-1-olis.

34. Junginys pagal 1 punktą, kuris yra:
(2S)-2-(3-{5-[(5S)-5-metil-4,5-dihidro-1,3-oksazol-2-il]-1H-pirol-2-il}-5-{[6-(metilsulfonilo)piridazin-3-il]oksi} fenoksi)propan-1-olis.

35. Farmacinė kompozicija, turinti, kaip aktyvųjį ingredientą, junginį arba farmakologiškai priimtiną jo druską pagal bet kurį iš 1-34 punktą.

36. Farmacinė kompozicija pagal 35 punktą, skirta naudoti gydymui ir (arba) prevencijai ligos, kuri yra gydoma ir (arba) jai užkertamas kelias aktyvuojant gliukokinazę.

37. Farmacinė kompozicija pagal 35 punktą, skirta naudoti gydymui ir (arba) prevencijai ligos, kurios simptomai yra gydomi, pagerinami, sumažinami ir (arba) jiems užkertamas kelias aktyvuojant gliukokinazę ir palaikant gliukozės homeostazę arba reguliuojant kraujo gliukozės lygį.

38. Farmacinė kompozicija pagal 35 punktą, skirta naudoti diabeto, sutrikusio gliukozės toleravimo, paveldimo diabeto, lėtinių diabeto komplikacijų (įskaitant diabetinę periferinę neuropatiją, diabetinę nefropatiją, diabetinę retinopatiją ir diabetinę makroangiopatiją) arba metabolinio sindromo gydymui ir (arba) prevencijai.

39. Farmacinė kompozicija pagal 35 punktą, skirta naudoti diabeto arba sutrikusio gliukozės toleravimo gydymui ir (arba) prevencijai.

40. Junginys arba farmakologiškai priimtina jo druska pagal bet kurį iš 1-34 punktą, skirta naudoti gydymui ir (arba) prevencijai ligos, kuri yra gydoma ir (arba) jai užkertamas kelias aktyvuojant gliukokinazę.

41. Junginys arba farmakologiškai priimtina jo druska pagal bet kurį iš 1-34 punktą, skirta naudoti gydymui ir (arba) prevencijai ligos, kurios simptomai yra gydomi, pagerinami, sumažinami ir (arba) jiems užkertamas kelias aktyvuojant gliukokinazę ir palaikant gliukozės homeostazę arba reguliuojant kraujo gliukozės lygį.

42. Junginys arba farmakologiškai priimtina jo druska pagal bet kurį iš 1-34 punktą, skirta naudoti diabeto, sutrikusio gliukozės toleravimo, paveldimo diabeto, lėtinių diabeto komplikacijų (įskaitant diabetinę periferinę neuropatiją, diabetinę nefropatiją, diabetinę retinopatiją ir diabetinę makroangiopatiją) arba metabolinio sindromo gydymui ir (arba) prevencijai.

43. Junginys arba farmakologiškai priimtina jo druska pagal bet kurį iš 1-34 punktą, skirta naudoti diabeto arba sutrikusio gliukozės toleravimo gydymui ir (arba) prevencijai.

---

(51) Int.Cl. ***C07D 209/34*** (2006.01)
C07D 235/26 (2006.01)
C07D 249/18 (2006.01)
C07D 263/58 (2006.01)
C07D 277/68 (2006.01)
C07D 413/12 (2006.01)
C07D 417/12 (2006.01)
C07D 471/10 (2006.01)
C07D 491/10 (2006.01)
C07D 498/10 (2006.01)
A61K 31/404 (2006.01)
A61K 31/416 (2006.01)
A61K 31/4184 (2006.01)
A61K 31/4192 (2006.01)
A61K 31/423 (2006.01)
A61K 31/428 (2006.01)
A61K 31/433 (2006.01)
A61P 35/00 (2006.01)
(11) **2426106**
(96) 11007349.1
(96) 2008 09 19
(97) 2012 03 07
(97) 2013 07 31
(30) 102007047737, 2007 10 05, DE
(72) Schiemann, Kai, DE
Schultz, Melanie, DE
Blaukat, Andree, DE
Kober, Ingo, DE
(73) Merck Patent GmbH, 64293 Darmstadt, DE
(74) Reda ŽABOLIENĖ, 7, Advokatės Redos Žabolienės kontora METIDA, Verslo centras VERTAS, Gynėjų g. 16, LT-01109 Vilnius, LT
(54) Piperidino ir piperazino dariniai, skirti navikų gydymui
Apibrėžties punktai: 9, brėžiniai: 0.
(57) 1. Junginiai, parinkti iš grupės:

Nr.	Pavadinimas ir (arba) struktūra
„A1“	4-chlorbenzilo 4-[3-okso-3-(2-okso-2,3-dihidrobenzoksazol-6-il)propil]piperazin-1-karboksilatas
„A2“	6-(3-{4-[2-(4-chlorfenoksi)acetil]piperazin-1-il} propionil)-3H-benzoksazol-2-onas

„A3“	6-(3-{4-[2-(4-chlorfenil)etilsulfonil]piperazin-1-il}-propionil)-3H-benzoksazol-2-onas
„A4“	N-(4-trifluormetoksibenzil)-4-[3-okso-3-(2-okso-2,3-dihidro-benzoksazol-6-il)propil]piperazin-1-karboksamidas
„A5“	6-(3-{4-[3-(4-trifluormetilfenil)propionil]piperazin-1-il}-propionil)-3H-benzoksazol-2-onas
„A6“	4-chlorbenzilo 4-[2-okso-2-(2-okso-2,3-dihidrobenzoksazol-6-il)etil]piperazin-1-karboksilatas
„A7“	N-(4-chlorbenzil)-1-[3-okso-3-(2-okso-2,3-dihidro-benzoksazol-6-il)propil]piperidin-4-karboksamidas
„A8“	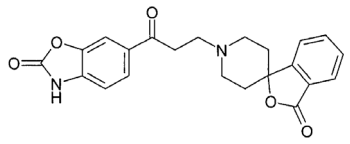
„A9“	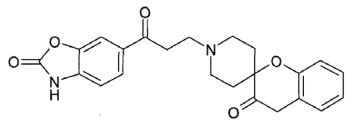
„A10“	6-{3-[4-(2,3-dihidrobenzo-1,4-dioksin-2-karbonil) piperazin-1-il]propionil}-3H-benzoksazol-2-onas 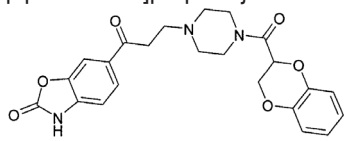
„A11“	6-(3-{4-[2-(4-fluorfenil)etil]piperazin-1-il} propionil)-3H-benzoksazol-2-onas 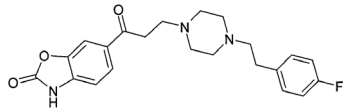
„A12“	6-{3-[4-(piridin-4-karbonil)piperazin-1-il] propionil}-3H-benzoksazol-2-onas 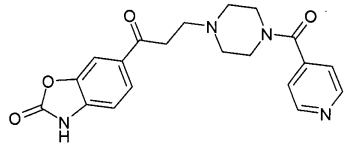
„A13“	6-(3-{4-[2-(2,3-dimetoksifenil)acetil]piperazin-1-il}-propionil)-3H-benzoksazol-2-onas 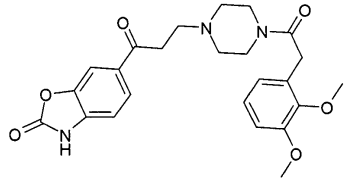
„A14“	6-(2-{4-[2-(4-fluorfenil)-2-oksoetil]piperidin-1-il} acetil)-3H-benzoksazol-2-onas 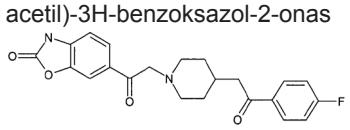

„A19“	benzilo 4-[3-okso-3-(2-okso-2,3-dihidrobenzoksazol-6-il)-propil]piperazin-1-karboksilatas 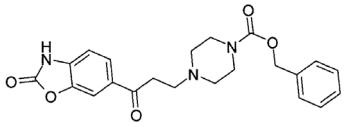
„A20“	3,4-dimetoksibenzilo 4-[3-okso-3-(2-okso-2,3-dihidrobenzoksazol-6-il)propil]piperazin-1-karboksilatas 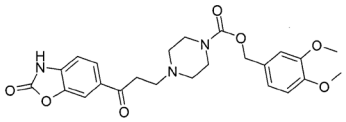
„A21“	2-chlorbenzilo 4-[3-okso-3-(2-okso-2,3-dihidrobenzoksazol-6-il)propil]piperazin-1-karboksilatas 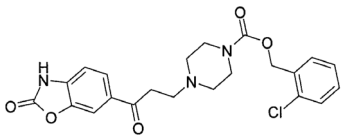
„A22“	2,4-dichlorbenzilo 4-[3-okso-3-(2-okso-2,3-dihidrobenzoksazol-6-il)propil]piperazin-1-karboksilatas 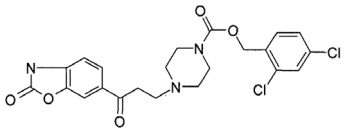
„A23“	tret-butilbenzilo 4-[3-okso-3-(2-okso-2,3-dihidrobenzoksazol-6-il)propil]piperazin-1-karboksilatas
„A24“	4-metilbenzilo 4-[3-okso-3-(2-okso-2,3-dihidrobenzoksazol-6-il)propil]piperazin-1-karboksilatas
„A25“	4-etilbenzilo 4-[3-okso-3-(2-okso-2,3-dihidrobenzoksazol-6-il)propil]piperazin-1-karboksilatas
„A26“	3,4-dimetilbenzilo 4-[3-okso-3-(2-okso-2,3-dihidro-benzoksazol-6-il)propil]piperazin-1-karboksilatas
„A27“	4-chlor-2-metilbenzilo 4-[3-okso-3-(2-okso-2,3-dihidro-benzoksazol-6-il)propil]piperazin-1-karboksilatas
„A29“	indan-1-ilo 4-[3-okso-3-(2-okso-2,3-dihidrobenzoksazol-6-il)-propil]piperazin-1-karboksilatas 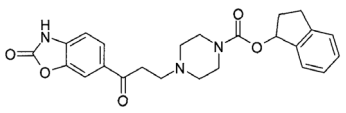

„A30“	3-benziloksibenzilo 4-[3-okso-3-(2-okso-2,3-dihidro-benzoksazol-6-il)propil]piperazin-1-karboksilatas 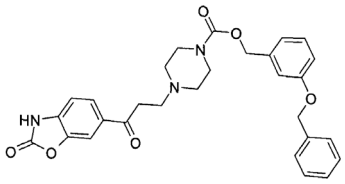
„A31“	etoksikarbonilfenilmetilo 4-[3-okso-3-(2-okso-2,3-dihidro-benzoksazol-6-il)propil]piperazin-1-karboksilatas 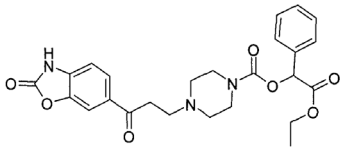
„A32“	benzhidrilo 4-[3-okso-3-(2-okso-2,3-dihidrobenzoksazol-6-il)-propil]piperazin-1-karboksilatas 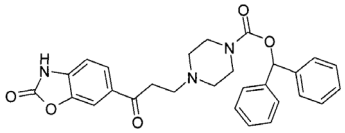
„A33“	3-metoksibenzilo 4-[3-okso-3-(2-okso-2,3-dihidrobenzoksazol-6-il)propil]piperazin-1-karboksilatas
„A34“	2-metoksibenzilo 4-[3-okso-3-(2-okso-2,3-dihidrobenzoksazol-6-il)propil]piperazin-1-karboksilatas
„A35“	1-(4-fluorfenil)etilo 4-[3-okso-3-(2-okso-2,3-dihidro-benzoksazol-6-il)propil]piperazin-1-karboksilatas
„A36“	3-dimetilaminobenzilo 4-[3-okso-3-(2-okso-2,3-dihidro-benzoksazol-6-il)propil]piperazin-1-karboksilatas 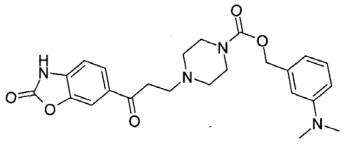
„A37“	4-butoksibenzil4-[3-okso-3-(2-okso-2,3-dihidrobenzoksazol-6-il)propil]piperazin-1-karboksilatas
„A38“	4-metoksibenzilo 4-[3-okso-3-(2-okso-2,3-dihidrobenzoksazol-6-il)propil]piperazin-1-karboksilatas
„A39“	4-metoksikarbonilbenzilo 4-[3-okso-3-(2-okso-2,3-dihidro-benzoksazol-6-il)propil]piperazin-1-karboksilatas
„A40“	4-trifluormetilsulfanilbenzilo 4-[3-okso-3-(2-okso-2,3-dihidrobenzoksazol-6-il)propil]piperazin-1-karboksilatas
„A41“	4-izopropilbenzilo 4-[3-okso-3-(2-okso-2,3-dihidrobenzoksazol-6-il)propil]piperazin-1-karboksilatas
„A45“	3,4-dichlorbenzilo 4-[3-okso-3-(2-okso-2,3-dihidro-benzoksazol-6-il)propil]piperazin-1-karboksilatas
„A46“	2-(4-fluorfenil)etilo 4-[3-okso-3-(2-okso-2,3-dihidro-benzoksazol-6-il)propil]piperazin-1-karboksilatas 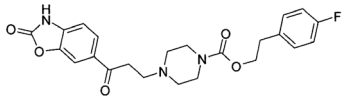
„A47“	chroman-4-ilo 4-[3-okso-3-(2-okso-2,3-dihidrobenzoksazol-6-il)propil]piperazin-1-karboksilatas 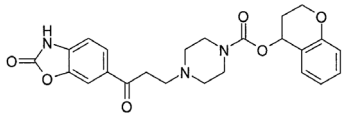
„A48“	3-chlorbenzilo 4-[3-okso-3-(2-okso-2,3-dihidrobenzoksazol-6-il)propil]piperazin-1-karboksilatas
„A49“	3,5-dichlorbenzilo 4-[3-okso-3-(2-okso-2,3-dihidro-benzoksazol-6-il)propil]piperazin-1-karboksilatas
„A50“	4-trifluormetilbenzilo 4-[3-okso-3-(2-okso-2,3-dihidro-benzoksazol-6-il)propil]piperazin-1-karboksilatas
„A51“	2-fluor-5-trifluormetilbenzilo 4-[3-okso-3-(2-okso-2,3-dihidrobenzoksazol-6-il)propil]piperazin-1-karboksilatas
„A52“	6-brompiridin-2-ilmetilo 4-[3-okso-3-(2-okso-2,3-dihidro-benzoksazol-6-il)propil]piperazin-1-karboksilatas 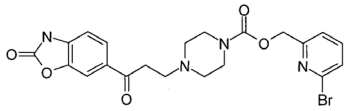
„A53“	2-fluor-4-trifluormetilbenzilo 4-[3-okso-3-(2-okso-2,3-dihidrobenzoksazol-6-il)propil]piperazin-1-karboksilatas
„A54“	4-chlorpiridin-2-ilmetilo 4-[3-okso-3-(2-okso-2,3-dihidro-benzoksazol-6-il)propil]piperazin-1-karboksilatas 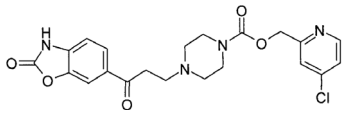
„A55“	4-fluorbenzilo 4-[3-okso-3-(2-okso-2,3-dihidrobenzoksazol-6-il)propil]piperazin-1-karboksilatas
„A56“	4-metil-3-nitrobenzilo 4-[3-okso-3-(2-okso-2,3-dihidro-benzoksazol-6-il)propil]piperazin-1-karboksilatas

„A57“	naftalen-2-ilmetilo 4-[3-okso-3-(2-okso-2,3-dihidro-benzoksazol-6-il)propil]piperazin-1-karboksilatas 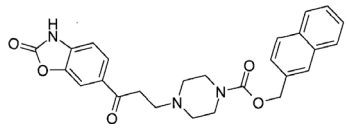
„A58“	N-(4-tret-butilbenzil)-4-[3-okso-3-(2-okso-2,3-dihidrobenzoksazol-6-il)propil]piperazin-1-karboksamidas 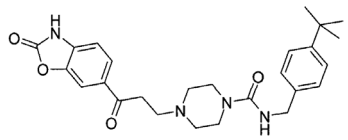
„A59“	N-(4-chlor-3-trifluormetilbenzil)-4-[3-okso-3-(2-okso-2,3-dihidrobenzoksazol-6-il)propil] piperazin-1-karboksamidas
„A60“	N-(4-cianobenzil)-4-[3-okso-3-(2-okso-2,3-dihidro-benzoksazol-6-il)propil]piperazin-1-karboksamidas
„A61“	2-(4-bromfenil)etilo 4-[3-okso-3-(2-okso-2,3-dihidro-benzoksazol-6-il)propil]piperazin-1-karboksilatas
„A62“	indan-2-ilo 4-[3-okso-3-(2-okso-2,3-dihidrobenzoksazol-6-il)-propil]piperazin-1-karboksilatas
„A63“	2-(4-metoksifenil)etilo 4-[3-okso-3-(2-okso-2,3-dihidro-benzoksazol-6-il)propil]piperazin-1-karboksilatas
„A64“	fenetilo 4-[3-okso-3-(2-okso-2,3-dihidrobenzoksazol-6-il)-propil]piperazin-1-karboksilatas
„A65“	6-(3-{4-[2-(4-chlorfenil)acetil]piperazin-1-il} propionil)-3H-benzoksazol-2-onas 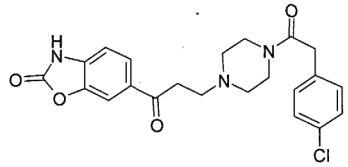
„A67“	4-stirilbenzilo 4-[3-okso-3-(2-okso-2,3-dihidrobenzoksazol-6-il)propil]piperazin-1-karboksilatas 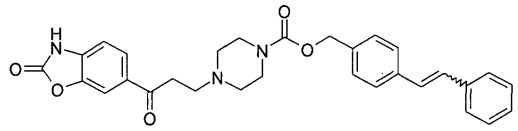
„A68“	4-acetilaminobenzilo 4-[3-okso-3-(2-okso-2,3-dihidro-benzoksazol-6-il)propil]piperazin-1-karboksilatas
„A69“	N-(4-chlorbenzil)-4-[3-okso-3-(2-okso-2,3-dihidro-benzoksazol-6-il)propil]piperazin-1-karboksamidas
„A70“	4-metilsulfanilbenzilo 4-[3-okso-3-(2-okso-2,3-dihidro-benzoksazol-6-il)propil]piperazin-1-karboksilatas
„A71“	Benzo-1,3-dioksol-5-ilmetil 4-[3-okso-3-(2-okso-2,3-dihidro-benzoksazol-6-il)propil]piperazin-1-karboksilatas 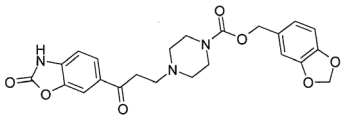
„A72“	4-trifluormetoksibenzilo 4-[3-okso-3-(2-okso-2,3-dihidro-benzoksazol-6-il)propil]piperazin-1-karboksilatas
„A74“	8-[3-okso-3-(2-okso-2,3-dihidrobenzoksazol-6-il)propil]-3-(4-trifluormetilbenzil)-1-oksa-3,8-diazaspiro[4.5]dekan-2-onas 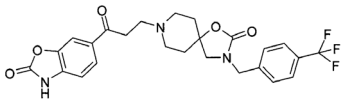
„A75“	etilo 2-{4-[3-okso-3-(2-okso-2,3-dihidrobenzoksazol-6-il)-propil]piperazin-1-il}-4-fenilbutiratas 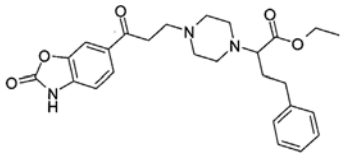
„A76“	N-(3,5-dichlorbenzil)-1-[3-okso-3-(2-okso-2,3-dihidro-benzoksazol-6-il)propil]piperidin-4-karboksamidas 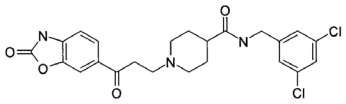
„A77“	4-[2-(4-chlorfenoksi)acetil]-1,1-bis[3-okso-3-(2-okso-2,3-dihidrobenzoksazol-6-il)propil] piperazin-1-is 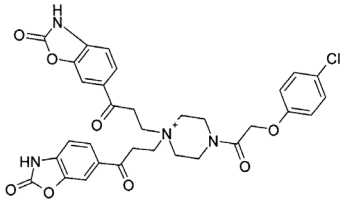
„A78“	2-{4-[3-okso-3-(2-okso-2,3-dihidrobenzoksazol-6-il)propil]-piperazin-1-il}-N-piridin-2-ilacetamidas 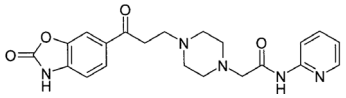
„A79“	6-{3-[4-(2-okso-2-pirolidin-1-iletil)piperazin-1-il]-propionil}-3H-benzoksazol-2-onas 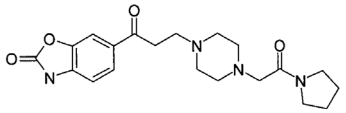

„A80“	6-(3-{4-[3-(2,4-dichlorfenil)propionil]piperazin-1-il}-propionil)-3H-benzoksazol-2-onas 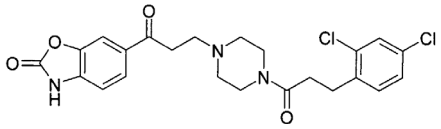
„A81“	6-(3-{4-[5-(3-trifluormetilfenil)-2H-pirazol-3-karbonil]piperazin-1-il}propionil)-3H-benzoksazol-2-onas 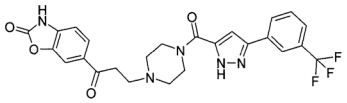
„A82“	6-{3-[4-(2-okso-2H-piridin-1-ilmetil)piperidin-1-il]-propionil}-3H-benzoksazol-2-onas 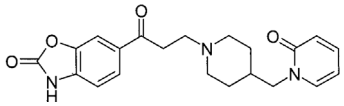
„A83“	6-{3-[4-(2-dimetilamino-3-fenilpropionil) piperazin-1-il]-propionil}-3H-benzoksazol-2-onas 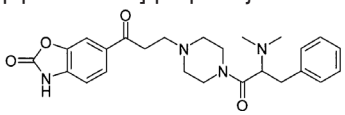
„A84“	tret-butilo ((S)-1-(4-chlorbenzil)-2-okso-2-{4-[3-okso-3-(2-okso-2,3-dihidrobenzoksazol-6-il) propil]piperazin-1-il}etil)- karbamatas 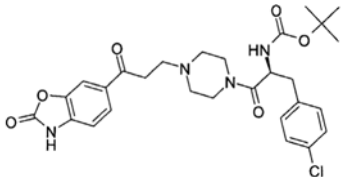
„A85“	6-(3-{4-[(S)-2-amino-3-(4-chlorfenil)propionil] piperazin-1-il}propionil)-3H-benzoksazol-2-onas 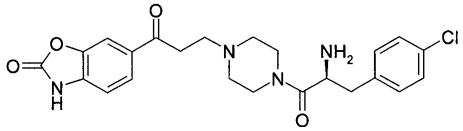
„A86“	5-brompiridin-3-ilmetilo 4-[3-okso-3-(2-okso-2,3-dihidro-benzoksazol-6-il)propil]piperazin-1-karboksilatas 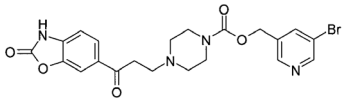
„A87“	piridin-2-ilmetilo 4-[3-okso-3-(2-okso-2,3-dihidrobenzoksazol-6-il)propil]piperazin-1-karboksilatas 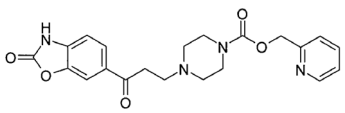
„A88“	5-(4-fluorfenil)piridin-3-ilmetilo 4-[3-okso-3-(2-okso-2,3-dihidrobenzoksazol-6-il)propil] piperazin-1-karboksilatas

„A89“	piridin-3-ilmetilo 4-[3-okso-3-(2-okso-2,3-dihidrobenzoksazol-6-il)propil]piperazin-1-karboksilatas
„A90“	6-chlorpyridin-3-ilmetilo 4-[3-okso-3-(2-okso-2,3-dihidro-benzoksazol-6-il)propil]piperazin-1-karboksilatas
„A91“	2-chlorpiridin-4-ilmetilo 4-[3-okso-3-(2-okso-2,3-dihidro-benzoksazol-6-il)propil]piperazin-1-karboksilatas
„A92“	N-(3,5-dichlorbenzil)-4-[3-okso-3-(2-okso-2,3-dihidro-benzoksazol-6-il)propil]piperazin-1-karboksamidas
„A93“	2-trifluormetoksibenzilo 4-[3-okso-3-(2-okso-2,3-dihidro-benzoksazol-6-il)propil]piperazin-1-karboksilatas
„A94“	3,4,5-trimetoksibenzilo 4-[3-okso-3-(2-okso-2,3-dihidro-benzoksazol-6-il)propil]piperazin-1-karboksilatas
„A95“	3-trifluormetilsulfanilbenzilo 4-[3-okso-3-(2-okso-2,3-dihidrobenzoksazol-6-il)propil]piperazin-1-karboksilatas
„A96“	furan-2-ilmetilo 4-[3-okso-3-(2-okso-2,3-dihidrobenzoksazol-6-il)propil]piperazin-1-karboksilatas
„A97“	6-{3-[4-(2-feniletilsulfonil)piperazin-1-il]propionil}-3H-benzoksazol-2-onas 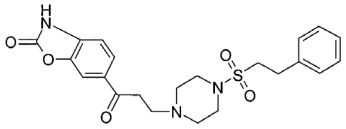
„A98“	6-{3-[4-((E)-2-feniletensulfonil)piperazin-1-il]-propionil}-3H-benzoksazol-2-onas 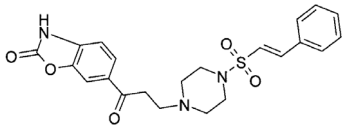
„A99“	6-{3-[4-((E)-2-metil-3-fenilakriloil)piperazin-1-il]-propionil}-3H-benzoksazol-2-onas 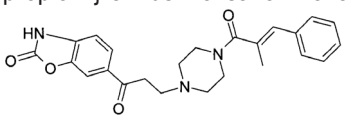
„A100“	6-(3-{4-[(E)-(3-fenilakriloil)]piperazin-1-il} propionil)-3H-benzoksazol-2-onas 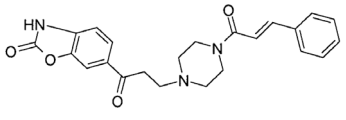
„A101“	N-metil-2-{4-[3-okso-3-(2-okso-2,3-dihidrobenzoksazol-6-il)-propil]piperazin-1-il}-N-fenilacetamidas 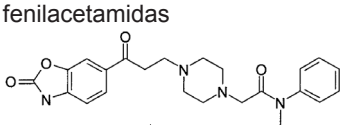

„A102“	3,5-bis-trifluormetilbenzilo 4-[3-okso-3-(2-okso-2,3-dihidro-benzoksazol-6-il)propil]piperazin-1-karboksilatas
„A103“	3-chlor-5-trifluormetilbenzilo 4-[3-okso-3-(2-okso-2,3-dihidrobenzoksazol-6-il)propil] piperazin-1-karboksilatas
„A104“	3,5-dimetoksibenzilo 4-[3-okso-3-(2-okso-2,3-dihidro-benzoksazol-6-il)propil]piperazin-1-karboksilatas
„A105“	3,5-dimetilbenzilo 4-[3-okso-3-(2-okso-2,3-dihidro-benzoksazol-6-il)propil]piperazin-1-karboksilatas
„A106“	3,5-dibrombenzilo 4-[3-okso-3-(2-okso-2,3-dihidro-benzoksazol-6-il)propil]piperazin-1-karboksilatas
„A107“	3-fluor-5-trifluormetilbenzilo 4-[3-okso-3-(2-okso-2,3-dihidrobenzoksazol-6-il)propil]piperazin-1-karboksilatas
„A108“	3-chlor-5-fluorbenzilo 4-[3-okso-3-(2-okso-2,3-dihidro-benzoksazol-6-il)propil]piperazin-1-karboksilatas
„A109“	3-trifluormetilbenzilo 4-[3-okso-3-(2-okso-2,3-dihidro-benzoksazol-6-il)propil]piperazin-1-karboksilatas
„A110“	3,5-difluorbenzilo 4-[3-okso-3-(2-okso-2,3-dihidrobenzoksazol-6-il)propil]piperazin-1-karboksilatas
„A111“	2-fluorbenzilo 4-[3-okso-3-(2-okso-2,3-dihidrobenzoksazol-6-il)propil]piperazin-1-karboksilatas
„A112“	3-(morfolin-4-sulfonil)benzilo 4-[3-okso-3-(2-okso-2,3-dihidrobenzoksazol-6-il)propil] piperazin-1-karboksilatas 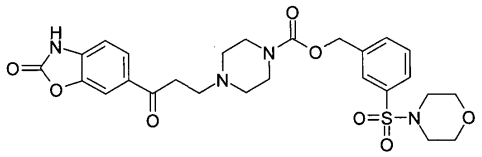
„A113“	4-cianobenzilo 4-[3-okso-3-(2-okso-2,3-dihidrobenzoksazol-6-il)propil]piperazin-1-karboksilatas
„A114“	4-chlorbenzilo 4-[3-okso-3-(2-okso-3-prop-2-inil-2,3-dihidro-benzoksazol-6-il)propil]piperazin-1-karboksilatas 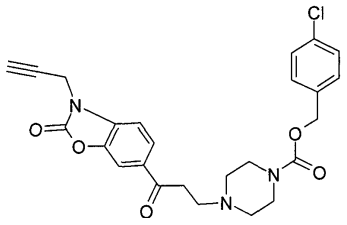

„A115“	6-{3-[4-(5-chlorindan-2-karbonil)piperazin-1-il] propionil}-3H-benzoksazol-2-onas 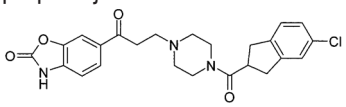
„A116“	6-{3-[4-(4-chlorfenilmethanesulfonil)piperazin-1-il]-propionil}-3H-benzoksazol-2-onas 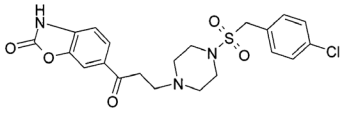
„A117“	4-(2-okso-5-{4-[3-okso-3-(2-okso-2,3-dihidrobenzoksazol-6-il)-propil]piperazin-1-ilmetil}oksazolidin-3-il)benzonitrilas 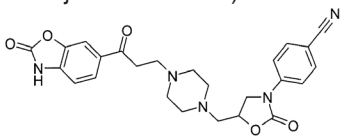
„A118“	6-(3-{4-[2-aminometil-3-(4-chlorfenil)propionil]-piperazin-1-il}propionil)-3H-benzoksazol-2-onas 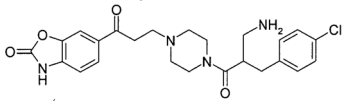
„A119“	4-(2-dimetilaminoetoksi)benzilo 4-[3-okso-3-(2-okso-2,3-dihidrobenzoksazol-6-il)propil] piperazin-1-karboksilatas 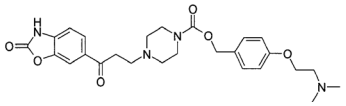
„A120“	2,4,6-trimetilbenzilo 4-[3-okso-3-(2-okso-2,3-dihidro-benzoksazol-6-il)propil]piperazin-1-karboksilatas
„A121“	6-{3-[4-(4-chlorbenzensulfonil)piperazin-1-il] propionil}-3H-benzoksazol-2-onas 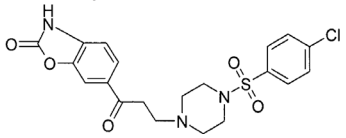
„A122“	6-(3-{4-[(E)-2-(4-chlorfenil)etensulfonil]piperazin-1-il}propionil)-3H-benzoksazol-2-onas 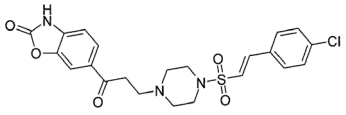
„A123“	benzilo 1-[3-okso-3-(2-okso-2,3-dihidrobenzoksazol-6-il)-propil]-4-fenilpiperidin-4-karboksilatas 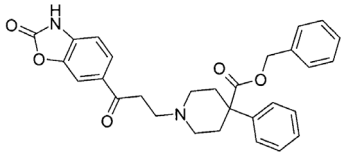

„A124“	3-cianobenzilo 4-[3-okso-3-(2-okso-2,3-dihidrobenzoksazol-6-il)propil]piperazin-1-karboksilatas
„A125“	6-(3-{4-[2-(3,5-difluorfenil)acetil]piperazin-1-il}-propionil)-3H-benzoksazol-2-onas
„A126“	6-{3-[4-(5-metil-1H-indol-2-karbonil)piperazin-1-il]-propionil}-3H-benzoksazol-2-onas 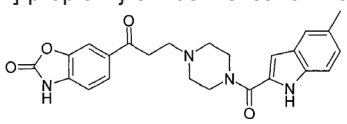
„A127“	6-{3-[4-(5-chlor-1 H-indol-2-karbonil)piperazin-1-il]-propionil}-3H-benzoksazol-2-onas
„A128“	6-{3-[4-(6-chlorchroman-3-karbonil)piperazin-1-il]-propionil}-3H-benzoksazol-2-onas 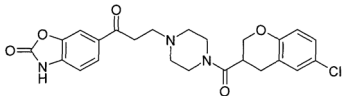
„A129“	6-{3-[4-(4’-metilbifenil-2-karbonil)piperazin-1-il]-propionil}-3H-benzoksazol-2-onas 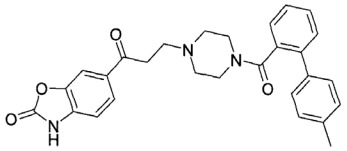
„A130“	6-(3-{4-[3-(4-chlorfenoksi)propionil]piperazin-1-il}-propionil)-3H-benzoksazol-2-onas 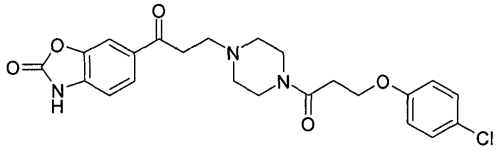

ir

Junginio Nr.	Pavadinimas ir (arba) struktūra
„B1“	6-(3-{4-[3-(3,4-dichlorfenil)propionil]piperazin-1-il}-propionil)-3H-benzoksazol-2-onas
„B2“	6-(3-{4-[3-(3-trifluormetilfenil)propionil]piperazin-1-il}-propionil)-3H-benzoksazol-2-onas
„B3“	6-{3-[4-((S)-2-hidroksi-3-fenilpropionil)piperazin-1-il]-propionil}-3H-benzoksazol-2-onas
„B4“	6-{3-[4-(2-fenilciklopropankarbonil)piperazin-1-il]-propionil}-3H-benzoksazol-2-onas
„B5“	N-[2-(4-dimetilaminofenil)etil]-1-[3-okso-3-(2-okso-2,3-dihidrobenzooksazol-6-il)propil] piperidin-4-karboksamidas
„B6“	N-[2-dimetilamino-2-(4-etilfenil)etil]-1-[3-okso-3-(2-okso-2,3-dihidrobenzoksazol-6-il)propil] piperidin-4-karboksamidas
„B7“	N-[2-(4-piperidin-1-ilfenil)propil]-1-[3-okso-3-(2-okso-2,3-dihidrobenzoksazol-6-il)propil] piperidin-4-karboksamidas
„B8“	6-(3-{4-[(E)-3-(3-trifluormetilfenil)akriloil] piperazin-1-il}propionil)-3H-benzoksazol-2-onas
„B9“	6-{3-[4-(4’-metilbifenil-4-karbonil)piperazin-1-il]-propionil}-3H-benzoksazol-2-onas
„B10“	6-{3-[4-(5-trifluormetil-1H-benzoimidazol-2-karbonil)-piperazin-1-il]propionil}-3Hbenzoksazol-2-onas
„B11“	6-(3-{4-[2-(5-chlor-3-metilbenzo[b]tiofen-2-il) acetil]-piperazin-1-il}propionil)-3Hbenzoksazol-2-onas
„B12“	6-(3-{4-[2-(3,5-bis-trifluormetilfenil)acetil] piperazin-1-il}propionil)-3H-benzoksazol-2-onas
„B13“	1-(3,5-dichlorfenil)-4-{4-[3-okso-3-(2-okso-2,3-dihidro-benzoksazol-6-il)propil]piperazin-1-il} butan-1,4-dionas
„B14“	5,6-dichlor-2-(2-okso-2-{4-[3-okso-3-(2-okso-2,3-dihidro-benzoksazol-6-il)propil]piperazin-1-il} etil)izoindol-1,3-dionas
„B15“	6-(3-{4-[4-metil-2-(4-trifluormetilfenil)tiazol-5-karbonil]piperazin-1-il}propionil)-3Hbenzoksazol-2-onas
„B16“	6-(3-{4-[3-(4-trifluormetilfenil)tiofen-2-karbonil]-piperazin-1-il}propionil)-3H-benzoksazol-2-onas
„B17“	2-(2-dimetilaminoetoksi)benzilo 4-[3-okso-3-(2-okso-2,3-dihidrobenzoksazol-6-il)propil] piperazin-1-karboksilatas
„B18“	8-[3-okso-3-(2-okso-2,3-dihidrobenzoksazol-6-il) propil]-1,3,8-triazaspiro[4.5]dekan-2,4-dionas
„B19“	6-(3-{4-[2-(4-chlorfenilamino)acetil]piperazin-1-il}-propionil)-3H-benzoksazol-2-onas
„B20“	4-chlorbenzilo 4-[2-metil-3-okso-3-(2-okso-2,3-dihidro-benzoksazol-6-il)propil]piperazin-1-karboksilatas
„B21“	3,5-dichlorbenzilo 4-[2-okso-2-(2-okso-2,3-dihidro-benzoksazol-6-il)etil]piperazin-1-karboksilatas
„B22“	6-(2-{4-[3-(4-chlorfenoksi)propionil]piperazin-1-il}acetil)-3H-benzoksazol-2-onas
„B23“	5-chlor-2-metoksibenzilo 4-[3-okso-3-(2-okso-2,3-dihidro-benzoksazol-6-il)propil]piperazin-1-karboksilatas
„B24“	4’-trifluormetilbifenil-2-ilmetil4-[3-okso-3-(2-okso-2,3-dihidrobenzoksazol-6-il)propil]piperazin-1-karboksilatas
„B25“	6-{3-[4-(4’-metilbifenil-3-karbonil)piperazin-1-il]-propionil}-3H-benzoksazol-2-onas

„B26“	4-(2-okso-5-{4-[3-okso-3-(2-okso-2,3-dihidrobenzoksazol-6-il)-propil]piperazin-1-karbonil}oksazolidin-3-il)benzonitrilas
„B27“	6-(3-{4-[2-(3,4-dichlorfenil)tiazolidin-4-karbonil]-piperazin-1-il}propionil)-3H-benzoksazol-2-onas
„B28“	4-(2-okso-4-{4-[3-okso-3-(2-okso-2,3-dihidrobenzoksazol-6-il)-propil]piperazin-1-karbonil}pirolidin-1-il)benzonitrilas
„B29“	6-(3-{4-[5-(4-chlorfenil)furan-2-karbonil] piperazin-1-il}-propionil)-3H-benzoksazol-2-onas
„B30“	6-(3-{4-[4-(3,4-dichlorfenil)-1H-pirol-2-karbonil]-piperazin-1-il}propionil)-3H-benzoksazol-2-onas
„B31“	6-(3-{4-[4-metil-2-(4-trifluormetilfenil)tiazol-5-karbonil]piperazin-1-il}propionil)-3H-benzoksazol-2-onas
„B32“	tetrahidrofuran-2-ilmetilo 4-[3-okso-3-(2-okso-2,3-dihidro-benzoksazol-6-il)propil]piperazin-1-karboksilatas
„B33“	N-(tetrahidrofuran-2-ilmetil)-4-[3-okso-3-(2-okso-2,3-dihidrobenzoksazol-6-il)propil]piperazin-1-karboksamidas
„B34“	6-(3-{4-[3-(3,5-difluorfenil)propionil]piperazin-1-il}-propionil)-3H-benzoksazol-2-onas
„B35“	N-(9-etil-9H-karbazol-3-il)-4-[3-okso-3-(2-okso-2,3-dihidro-benzoksazol-6-il)propil]piperazin-1-karboksamidas
„B36“	1-metil-1H-indol-6-ilmetil 4-[3-okso-3-(2-okso-2,3-dihidro-benzoksazol-6-il)propil]piperazin-1-karboksilatas
„B37“	6-{3-[4-(3-1H-indol-3-ilproprionil)piperazin-1-il] propionil}-3H-benzoksazol-2-onas
„B38“	6-{3-[4-(3-indol-1-ilpropionil)piperazin-1-il] propionil}-3H-benzoksazol-2-onas
„B39“	6-(3-{4-[3-(1-metil-1H-pirazol-4-il)propionil] piperazin-1-il}propionil)-3H-benzoksazol-2-onas
„B40“	tret-butilo ((R)-1-(4-chlorbenzil)-2-okso-2-{4-[3-okso-3-(2-okso-2,3-dihidrobenzoksazol-6-il) propil]piperazin-1-il}etil)-metilkarbamatas
„B41“	O-(4-chlorbenzil) 4-[3-okso-3-(2-okso-2,3-dihidro-benzoksazol-6-il)propil]piperazin-1-karbotiolatas
„B42“	9H-fluoren-9-ilmetilo ((S)-1-(4-tert-butoksibenzil)-2-okso-2-{4-[3-okso-3-(2-okso-2,3-dihidrobenzoksazol-6-il)propil]-piperazin-1-il} etil)metilkarbamatas
„B43“	6-{3-[4-(5-chlor-1-metil-1H-indol-2-karbonil) piperazin-1-il]propionil}-3H-benzoksazol-2-onas
„B44“	6-(3-{4-[3-(4-dimetilaminofenil)propionil] piperazin-1-il}-propionil)-3H-benzoksazol-2-onas
„B45“	2-metil-5-fenil-2H-pirazol-3-ilmetil 4-[3-okso-3-(2-okso-2,3-dihidrobenzoksazol-6-il)propil] piperazin-1-karboksilatas
„B46“	6-(3-{4-[3-(4-chlorbenzil)-1,2,4-oksadiazol-5-il] piperidin-1-il}propionil)-3H-benzoksazol-2-onas
„B47“	4-chlorbenzilo 4-[2-(2-okso-2,3-dihidrobenzoksazol-6-sulfinil)etil]piperazin-1-karboksilatas
„B48“	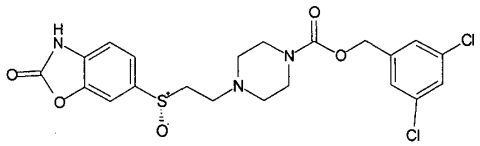
„B49“	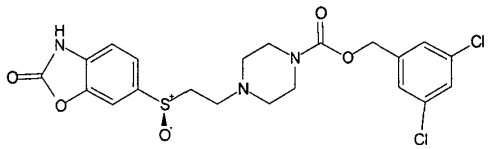
„B51“	3,5-dichlorbenzilo 4-[2-(2-okso-2,3-dihidrobenzoksazol-6-sulfinil)etil]piperazin-1-karboksilatas
„B54“	6-(3-{4-[5-(4-chlorfenil)-2H-pirazol-3-karbonil]-piperazin-1-il}propionil)-3H-benzoksazol-2-onas

ir jų farmaciniu požiūriu naudotini tautomerai, druskos ir stereoizomerai, įskaitant jų mišinius įvairiais santykiais.

2. Medikamentai, apimantys bent vieną junginį pagal 1 punktą ir (arba) jo farmaciniu požiūriu naudotinas druskas, tautomerus ir stereoizomerus, įskaitant jų mišinius įvairiais santykiais, ir, pasirinktinai, užpildus ir (arba) adjuvantus.

3. Junginių pagal 1 punktą ir (arba) jų farmaciniu požiūriu naudotinų druskų, tautomerų ir stereoizomerų, įskaitant jų mišinius įvairiais santykiais, panaudojimas medikamento gamyboje.

4. Junginių pagal 1 punktą panaudojimas medikamento, skirto vėžinių ligų gydymui ir profilaktikai, gamyboje.

5. Panaudojimas pagal 4 punktą, kur vėžinės ligos yra lydimos navikų iš grupės, susidedančios iš suragėjusio epitelio, šlapimo pūslės, skrandžio, inkstų, galvos ir kaklo, stemplės, gimdos, skydliaukės, žarnyno, kepenų, smegenų, prostatos, šlapimo ir lytinių takų, limfinės sistemos, skrandžio, gerklų ir (arba) plaučių navikų.

6. Panaudojimas pagal 5 punktą, kur navikas yra kilęs iš monocitinės leukemijos, plaučių adenokarcinomos, smulkiųjų ląstelių plaučių karcinomos, kasos vėžio, glioblastomos, krūties karcinomos ir gaubtinės žarnos karcinomos grupės.

7. Panaudojimas pagal 6 punktą, kur gydoma liga yra kraujo ir imuninės sistemos vėžys.

8. Panaudojimas pagal 7 punktą, kur navikas yra kilęs iš ūmios mieloidinės leukemijos, lėtinės mieloidinės leukemijos, ūmios limfinės leukemijos ir (arba) lėtinės limfinės leukemijos.

9. Junginių pagal 1 punktą ir (arba) jų fiziologiniu požiūriu priimtinų druskų panaudojimas gamyboje medikamento, skirto navikų gydymui, kur terapiniu požiūriu efektyvus kiekis junginio pagal 1 punktą įvedamas derinyje su spinduline terapija ir junginiu iš grupės: 1) estrogenų receptoriaus moduliatoriaus, 2) androgeno receptoriaus moduliatoriaus, 3) retinoido receptoriaus moduliatoriaus, 4) citotoksinio agento, 5) antiproliferacinio agento, 6) prenilproteintransferazės inhibitoriaus, 7) HMG-CoA reduktazės inhibitoriaus, 8) ŽIV proteazės inhibitoriaus, 9)atvirkštinės transkriptazės inhibitoriaus ir 10) papildomo angiogenezės inhibitoriaus.

---

(51) Int.Cl. ***C07D 209/88*** (2006.01)
A61K 31/403 (2006.01)
A61P 29/00 (2006.01)
(11) **2282994**
(96) 09745708.9
(96) 2009 05 11
(97) 2011 02 16
(97) 2013 07 03
(86) PCT/EP2009/055652
(86) 2009 05 11
(87) WO 2009/138376
(87) 2009 11 19
(30) 08425336, 2008 05 14, EP
(72) ALISI, Maria Alessandra, IT
CAZZOLLA, Nicola, IT
COLETTA, Isabella, IT
DRAGONE, Patrizia, IT
FURLOTTI, Guido, IT
GAROFALO, Barbara, IT
GUGLIELMOTTI, Angelo, IT
MANGANO, Giorgina, IT
MAUGERI, Caterina, IT
(73) Aziende Chimiche Riunite Angelini Francesco A.C.R.A.F. S.p.A., 00181 Roma, IT
(74) Marius JAKULIS - JASON, 3, AAA Law, J.Jasinskio g. 16A, LT-03163 Vilnius, LT
(54) 3-Aminokarbazolo junginys, jį turinti farmacinė kompozicija ir jo gavimo būdas

Apibrėžties punktai: 9, brėžiniai: 0.

(57) 1. 3-Aminokarbazolo junginys, b e s i s k i r i a n t i s tuo, kad jis turi žemiau esančią bendrąją formulę (I):

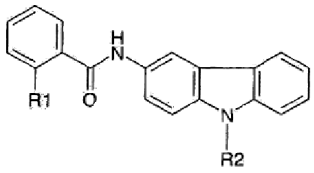
(I)

kurioje

R1 yra halogeno atomas, metilo grupė arba trihalogenmetilo grupė, nitro grupė, ciano grupė arba triflato grupė, ir

R2 yra linijinė arba šakota hidroksialkilo grupė, apimanti 1-8 anglies atomus arba linijinė arba šakota karbonilalkilo grupė, apimanti 1-8 anglies atomus, arba

arba jo farmaciniu požiūriu priimtina druska, jo polimorfinė kristalo forma, jo stereoizomeras, jo enantiomeras arba jo esterio provaistas.

2. 3-Aminokarbazolo junginys pagal 1 punktą, b e s i s k i r i a n t i s tuo, kad R1 yra fluoro arba chloro atomas, arba trifluormetilo arba trichlormetilo grupė, ir R2 linijinė arba šakota hidroksialkilo grupė, apimanti 1-6 anglies atomus arba linijinė arba šakota karbonilalkilo grupė, apimanti 1-4 anglies atomus.

3. 3-Aminokarbazolo junginys pagal 1 punktą, b e s i s k i r i a n t i s tuo, kad R1 ir R2 turi reikšmes, duotas žemiau esančioje lentelėje 1

Lentelė 1

Junginys	R1	R2
1	CF_3	CH_2CH_2OH
2	CF_3	$CH_2C(CH_3)_2OH$
3	CF_3	$CH_2CH_2C(CH_3)_2OH$
4	CF_3	CH_2COCH_3
5	Cl	CH_2CH_2OH
6	Cl	$CH_2CH_2C(CH_3)_2OH$

4. Farmacinė kompozicija, b e s i s k i r i a n t i tuo, kad ji apima terapiniu požiūriu efektyvų 3-aminokarbazolo junginį pagal bet kurį 1-3 punktą jo farmaciniu požiūriu priimtiną druską, jo polimorfinę kristalo formą, jo stereoizomerą, jo enantiomerą arba jo esterio provaistą kartu su bent vienu farmaciniu požiūriu priimtinu inertiniu nešikliu.

5. 3-Aminokarbazolo junginio pagal bet kurį 1-3 punktą gamybos būdas, b e s i s k i r i a n t i s tuo, kad jis apima sekančius žingsnius:

a) reakciją formulės (II) amino

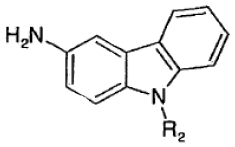
(II)

kur

R2 turi reikšmes, duotas bet kuriame 1-3 punkte, su formulės (II) junginiu

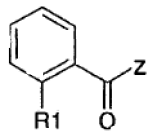

(III)

kur

R1 turi reikšmes, duotas bet kuriame 1-3 punkte, ir

Z yra parinktas iš grupės, apimančios Cl, Br, OH, OR ir OC(O)R, kur R yra linijinis arba šakotas alkilas, apimantis 1-6 anglies atomus,

kad gautų formulės (I) 3-aminokarbazolo junginį

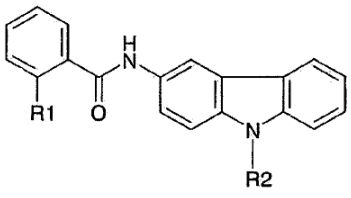

(I)

kur R1 ir R2 turi anksčiau duotas reikšmes, ir

b) pasirinktinai taip gauto formulės (I) junginio farmaciniu požiūriu priimtinos druskos, polimorfinės kristalo formos, stereoizomero arba enantiomero sudarymą.

6. Panaudojimas 3-aminokarbazolo junginio pagal bet kurį 1-3 punktą, jo farmaciniu požiūriu priimtinos druskos, jo polimorfinės kristalo formos, jo stereoizomero, jo enantiomero arba jo esterio provaisto gamyboje vaisto, skirto sutrikimo, parinkto iš grupės, apimančios uždegiminius procesus, skausmą, karščiavimą, navikus, Alzhaimer'io ligą ir aterosklerozę, prevenciniam arba terapiniam gydymui.

7. Panaudojimas 3-aminokarbazolo junginio pagal 6 punktą, b e s i s k i r i a n t i s tuo, kad minėtas uždegiminis procesas yra parinktas iš grupės, apimančios edemą, eritemą, sąnarių uždegimą, reumatoidinį artritą ir artrozę.

8. Panaudojimas 3-aminokarbazolo junginio pagal 6 punktą, b e s i s k i r i a n t i s tuo, kad minėtas navikas yra parinktas iš grupės, apimančios kolorektalinę ir plaučių karcinomą ir adenokarcinomą.

9. Aminokarbazolo junginys pagal bet kurį 1-3 punktą, jo farmaciniu požiūriu priimtina druska, jo polimorfinė kristalo forma, jo stereoizomeras, jo enantiomeras arba jo esterio provaistas, skirtas panaudoti gydymui arba prevencijai uždegiminio proceso, skausmo, karščiavimo, navikų, Alzhaimer'io ligos ir aterosklerozės.

(51) Int.Cl. ***C07D 213/81*** (2006.01)
A61K 31/44 (2006.01)
A61P 35/00 (2006.01)
(11) **2097381**
(96) 07818583.2
(96) 2007 09 29
(97) 2009 09 09
(97) 2013 06 19
(86) PCT/EP2007/008503
(86) 2007 09 29
(87) WO 2008/043446
(87) 2008 04 17
(30) 06021296, 2006 10 11, EP
(72) GRUNENBERG, Alfons, DE
STIEHL, Juergen, DE
TENBIEG, Katharina, DE
KEIL, Birgit, DE
(73) Bayer HealthCare LLC, Tarrytown, NY 10591, US
(74) Liudmila GERASIMOVIČ, 9, IĮ „Liudmila Gerasimovič, Patentinis patikėtinis", Vingrių g. 13-42, LT-01141 Vilnius, LT
(54) 4-[4-({[4-Chlor-3-(trifluormetil)fenil)]karbamoil} amino)-3-fluorfenoksi]-N-metilpiridin-2-karboksamido monohidratas

Apibrėžties punktai: 16, brėžiniai: 0.

(57) 1. Junginys, kurio formulė (II)

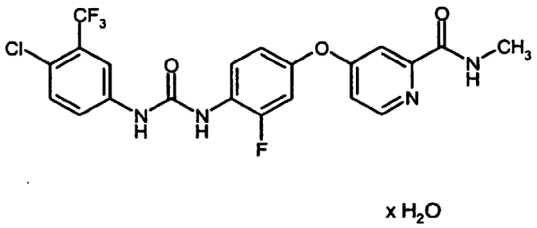

x H_2O (II)

2. Junginys pagal 1 punktą, kuris pasižymi rentgeno difraktogramos 2-teta kampo 21,2 smailės maksimumu 21,2.

3. Junginys pagal 1 punktą, kuris pasižymi FIR spektro smailės maksimumu 353 cm^{-1}.

4. Junginio formulės (II) pagal bet kurį iš 1-3 punktų gamybos būdas, kuriame 4-[4-({[4-chlor-3-(trifluormetil)fenil]karbamoil}amino)-3-fluorfenoksi]-N-metilpiridin-2-karboksamidą ištirpina ir prideda vandens iki kol nusėda.

5. Junginio formulės (II) pagal bet kurį iš 1-3 punktų gamybos būdas, kuriame 4-[4-({[4-chlor-3-(trifluormetil)fenil]karbamoil}amino)-3-fluorfenoksi]-N-metilpiridin-2-karboksamidą suspenduoja vandeniniame tirpiklyje ir po to maišo arba krato, kol pavirsta junginiu formulės (II).

6. Junginys formulės (II) pagal bet kurį iš 1-3 punktų, skirtas hiperproliferacinių sutrikimų gydymui.

7. Junginys formulės (II) pagal bet kurį iš 1-3 punktų, skirtas kietų auglių, limfomų, sarkomų, leukemijos, krūties, kvėpavimo takų, smegenų, reprodukcinių organų, virškinimo trakto, šlapimo trakto, akies, kepenų, odos, galvos ir kaklo, skydliaukės ir/arba paraskydliaukės vėžinių ligų gydymui.

8. Junginio formulės (II) pagal bet kurį iš 1-3 punktų panaudojimas gaminant farmacinę kompoziciją, skirtą hiperproliferacinių sutrikimų gydymui..

9. Panaudojimas pagal 8 punktą kietų auglių, limfomų, sarkomų, leukemijos, krūties, kvėpavimo takų, smegenų, reprodukcinių organų, virškinimo trakto, šlapimo trakto, akies, kepenų, odos, galvos ir kaklo, skydliaukės ir/arba paraskydliaukės vežinių ligų gydymui.

10. Farmacinė kompozicija, apimanti junginį formulės (II) iš esmės pagal bet kurį iš 1-3 punktų, be reikšmingų 4-[4-({[4-chlor-3-(trifluormetil)fenil] karbamoil}amino)-3-fluorofenoksi]-N-metilpiridin-2-karboksamido kitos formos frakcijų, ir vieną arba kelis inertinius, netoksiškus, farmaciniu požiūriu tinkamus ekscipientus.

11. Farmacinė kompozicija pagal 10 punktą, turinti daugiau, nei 90 masės procentų junginio formulės (II) pagal bet kurį iš 1-3 punktų viso esančio kompozicijoje junginio formulės (II) kiekio atžvilgiu.

12. Farmacinė kompozicija pagal bet kurį iš 10 arba 11 punktų, skirta sutrikimų gydymui.

13. Derinys, apimantis junginį formulės (II) pagal bet kurį iš 1-3 punktų ir vieną arba kelis kitus farmacinius agentus.

14. Derinys pagal 13 punktą, kur vienas arba keli kiti farmaciniai agentai yra citotoksiniai agentai, signalo transdukcijos slopikliai, priešvėžiniai agentai arba antiemetiniai agentai.

15. Farmacinė kompozicija pagal bet kurį iš 10 – 12 punktų, apimanti vieną arba kelis kitus farmacinius agentus.

16. Farmacinė kompozicija pagal 15 punktą, kur vienas arba keli kiti farmaciniai agentai yra antihiperproliferaciniai agentai, citotoksiniai agentai, signalo transdukcijos agentai, priešvėžiniai agentai ir/arba antiemetiniai agentai.

---

(51) Int.Cl. ***C07D 215/48*** (2006.01)
C07D 405/12 (2006.01)
C07D 401/12 (2006.01)
C07D 409/12 (2006.01)
A61K 31/47 (2006.01)
A61K 31/4709 (2006.01)
A61K 31/55 (2006.01)
A61P 35/00 (2006.01)

(11) **2287155**
(96) 09730440.6
(96) 2009 04 09
(97) 2011 02 23
(97) 2013 07 17
(86) PCT/JP2009/001655
(86) 2009 04 09
(87) WO 2009/125597
(87) 2009 10 15
(30) 2008102832, 2008 04 10, JP
(72) SUDA, Yoshimitsu, JP
EGAMI, Kosuke, JP
FUJITA, Hidenori, JP
(73) Taiho Pharmaceutical Co., Ltd., Chiyoda-ku, Tokyo 101-8444, JP
(74) Liucija JANICKAITĖ, 29, Inpatra UAB, Šeškinės g. 59-53, LT-07162 Vilnius, LT
(54) Aciltiokarbamido junginys arba jo druska ir jo panaudojimas

Apibrėžties punktai: 11, brėžiniai: 2.

(57) 1. Aciltiokarbamido junginys, pavaizduotas (I) formule:

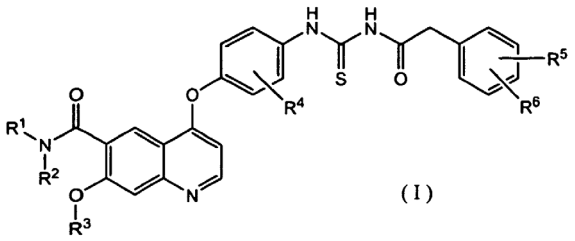

(I)

kur

R^1 žymi vandenilio atomą arba C_{1-3} alkilo grupę;

R^2 žymi vandenilio atomą, pasirinktinai pakeistą C_{1-6} alkilo grupę, pasirinktinai pakeistą C_{3-10} cikloalkilo grupę, pasirinktinai pakeistą C_{6-14} aromatinę angliavandenilių grupę arba pasirinktinai pakeistą sočiąją arba nesočiąją heterociklinę grupę,

arba R^1 ir R^2 gali sudaryti, kartu su azoto atomu, prie kurio jie yra prijungti, pasirinktinai pakeistą azoto heterociklinį žiedą;

kur pasirinktinai pakeistų grupių arba struktūrų pakaitalas yra parinktas iš grupės, susidedančios iš halogeno atomo, hidroksilo grupės, ciano grupės, nitro grupės, C_{1-6} alkanoilo grupės, C_{1-6} alkilo grupės, C_{3-10} cikloalkilo grupės, C_{2-6} alkenilo grupės, C_{1-6} alkoksi grupės, amino grupės, C_{1-6} alkilamino grupės, C_{1-6} alkanoilamino grupės, C_{1-6} alkilaminokarbonilo grupės, C_{1-6} alkilsulfonilo grupės, C_{6-14} aromatinių

angliavandenilių grupės, sočiosios arba nesočiosios heterociklinės grupės, sočiosios arba nesočiosios heterociklinės-karbonilo grupės ir okso grupės;

R^3 žymi C_{1-6} alkilo grupę;

R^4 žymi vandenilio atomą; ir

R^5 ir R^6, kurie gali būti identiški arba skirtis vienas nuo kito, žymi vandenilio atomą, halogeno atomą, C_{1-6} alkilo grupę, kuri gali turėti halogeno atomą kaip pakaitalą arba C_{1-3} alkoksi grupę arba jos druską.

2. Aciltiokarbamido junginys pagal 1 punktą arba jo druska, kur

R^2 yra vandenilio atomas, pasirinktinai pakeista C_{1-6} alkilo grupė, pasirinktinai pakeista C_{6-14} aromatinių angliavandenilių grupė arba pasirinktinai pakeista sočioji arba nesočioji heterociklinė grupė, arba R^1 ir R^2 gali sudaryti kartu su azoto atomu, prie kurio jie prijungti, pasirinktinai pakeistą sočiojo azoto turinčią heterociklinę grupę; R^3 yra C_{1-3} alkilo grupė, ir kiekvienas R^5 ir R^6, kurie yra tie patys arba skirtingi, yra vandenilio atomas, halogeno atomas, C_{1-3} alkilo grupė, kuri gali turėti halogeno atomą kaip pakaitalą, arba C_{1-3} alkoksi grupė.

3. Aciltiokarbamido junginys pagal 1 punktą arba jo druska, kur

R^1 yra vandenilio atomas arba metilo grupė;

R^2 yra pasirinktinai pakeista C_{1-6} alkilo grupė, pasirinktinai pakeista fenilo grupė arba pasirinktinai pakeista 5-7-narių heterociklinė grupė, kuri turi 1 arba 2 azoto atomą (-us) arba sieros atomą (-us) arba R^1 ir R^2 sudaro kartu su azoto atomu, prie kurių jie yra prijungti, pasirinktinai pakeistą pirolidinilo grupę arba pasirinktinai pakeistą piperidinilo grupę; R^3 yra metilo grupė; R^4 yra fluoro atomas arba chloro atomas; R^5 yra vandenilio atomas arba halogeno atomas; ir R^6 yra vandenilio atomas, halogeno atomas, trifluormetilo grupė arba metoksi grupė.

4. Aciltiokarbamido junginys pagal 1 punktą arba jo druska, kur

R^1 yra vandenilio atomas; R^2 yra C_{1-6} alkilo grupė, kuri gali turėti pakaitalą, minėtas pakaitalas yra hidroksilo grupė, C_{3-10} cikloalkilo grupė, pasirinktinai pakeista C_{1-6} alkoksi grupė, pasirinktinai pakeista C_{1-6} alkilamino grupė, C_{1-6} alkanoilamino grupė, C_{1-6} alkilsulfonilo grupė, pasirinktinai pakeista C_{1-6} aromatinių angliavandenilių grupė, pasirinktinai pakeista sočioji arba nesočioji heterociklinė grupė, pasirinktinai pakeista sočioji arba nesočioji heterociklinė-karbonilo grupė, pasirinktinai pakeista C_{1-6} alkilaminokarbonilo grupė, arba pasirinktinai pakeista sočioji arba nesočioji heterociklinė-karbonilo grupė; R^3 yra metilo grupė; R^4 yra fluoro atomas arba chloro atomas; R^5 yra vandenilio atomas; ir R^6 yra vandenilio atomas, fluoro atomas arba chloro atomas.

5. Aciltiokarbamido junginys pagal 1 punktą arba jo druska, kur

R^2 yra C_{1-4} alkilo grupė, kuri gali turėti pakaitalą, minėtas pakaitalas yra hidroksilo grupė, cikloheksilo grupė, C_{1-3} alkoksi grupė, C_{1-6} alkilaminogrupė, acetilamino grupė metilsulfonilo grupė, fenilo grupė, 5-7narių heterociklinė grupė, turinti nuo 1 iki 4 azoto ir (arba) deguonies atomą (-us), C_{1-6} alkilaminokarbonilo grupė, arba 5-7 narių heterociklinė-karbonilo grupė, turinti 1 arba 2 azoto ir (arba) deguonies atomą (-us), kur minėta C_{1-3} alkoksi grupė gali dar turėti hidroksilo grupę kaip pakaitalą; minėta C_{1-6} alkilaminokarbonilo grupė gali dar turėti kaip pakaitalą hidroksilo grupę arba C_{1-6} alkoksi grupę; minėta heterociklinė grupė gali dar turėti kaip pakaitalą C_{1-6} alkilo grupę arba okso grupę, ir minėta heterociklinė-karbonilo grupė gali dar turėti C_{1-6} alkilo grupę, kaip pakaitalą, minėta C_{1-6} alkilo grupė pasirinktinai turi halogeno atomą arba hidroksilo grupę.

6. Aciltiokarbamido junginys pagal 1 punktą arba jo druska, kur

kur R^2 yra metilo grupė, etilo grupė, n-propilo grupė, izopropilo grupė, n-butilo grupė arba antr-butilo grupė, kur pakaitalas bet kurios iš minėtų alkilo grupių yra hidroksilo grupė, cikloheksilo grupė, metoksi grupė, etoksi grupė, isopropiloksi grupė, dietilamino grupė, acetilamino grupė, metilsulfonilo grupė, fenilo grupė, pirolidinilo grupė, morfolino grupė, dioksolanilo grupė, tetrahidropiranilo grupė, piridilo grupė, triazolilo grupė, etilaminokarbonilo grupė, dimetilaminokarbonilo grupė, metilbutilaminokarbonilo grupė, pirolidinilkarbonilo grupė arba morfolinokarbonilo grupė; minėta alkoksi grupė gali dar turėti hidroksilo grupę kaip pakaitalą; minėta heterociklinė grupė gali dar turėti kaip pakaitalą metilo grupę arba okso grupę; minėta alkilaminokarbonilo grupė gali dar turėti kaip pakaitalą hidroksilo grupę arba metoksi grupę; ir minėta heterociklinė-karbonilo grupė gali dar turėti kaip pakaitalą fluoro atomą arba metilo grupę, pasirinktinai turinčią hidroksilo grupę.

7. Aciltiokarbamido junginys pagal 1 punktą arba jo druska, kuris yra pasirinktas iš grupės, susidedančios iš:

4-(2-fluor-4-(3-(2-fenilacetil)tioureido)fenoksi)-7-metoksi-N-metilchinolino-6-karboksamido;

4-(2-fluor-4-(3-(2-fenilacetil)tioureido)fenoksi)-7-metoksi-N-(metoksietil)chinolino-6- karboksamido;

4-(2-fluor-4-(3-(2-fenilacetil)tioureido)fenoksi)-7-metoksi-N-(2-morfolinoetil)chinolino-6-karboksamido;

4-(2-fluor-4-(3-(2-fenilacetil)tioureido)fenoksi)-7-metoksi-N-(2-morfolino-2-oksoetil)chinolino-6-karboksamido;

4-(2-fluor-4-(3-(2-(4-fluorfenil)acetil)tioureido) fenoksi)-N-(2-hidroksibutil)-7-metoksichinolino-6-karboksamido;

4-(2-fluor-4-(3-(2-fenilacetil)tioureido)fenoksi)-N-(2-hidroksi-2-metilpropil)-7-metoksichinolino-6-karboksamido;

(S)-4-(2-fluor-4-(3-(2-fenilacetil)tioureido)fenoksi)-N-(1-hidroksibutan-2-il)-7-metoksichinolino-6-karboksamido;

4-(2-fluor-4-(3-(2-(4-fluorfenil)acetil)tioureido) fenoksi)-7-metoksi-N-(2-morfolinoetil)chinolino-6-karboksamido;

(S)-4-(2-fluor-4-(3-(2-(4-fluorfenil)acetil)tioureido) fenoksi)-N-(1-hidroksibutan-2-il)-7-metoksichinolino-6-karboksamido;

(S)-4-(2-fluor-4-(3-(2-(2-fluorfenil)acetil)tioureido) fenoksi)-N-(1-hidroksibutan-2-il)-7-metoksichinolino-6-karboksamido; ir

(S)-4-(4-(3-(2-(4-chlorfenil)acetil)tioureido)-2-fluorfenoksi)-N-(1-hidroksibutan-2-il)-7-metoksichinolino-6- karboksamido.

8. Farmacinis agentas, turintis kaip aktyvųjį ingredientą aciltiokarbamido junginį pagal bet kurį iš 1-7 punktų, arba jo druską.

9. Priešvėžinis agentas, turintis kaip aktyvųjį ingredientą aciltiokarbamido junginį pagal bet kurį iš 1-7 punktų arba jo druską.

10. Farmacinė kompozicija, apimanti aciltiokarbamido junginį pagal bet kurį iš 1-7 punktų arba jo druską ir farmaciniu požiūriu priimtiną nešiklį.

11. Aciltiokarbamido junginio pagal bet kurį iš 1-7 punktų arba jo druskos panaudojimas priešvėžinio vaisto gamybai.

---

(51) Int.Cl. ***C07D 233/54*** (2006.01)
A61K 31/417 (2006.01)
A61P 25/04 (2006.01)

(11) **2298744**

(96) 10182349.0

(96) 2005 03 14

(97) 2011 03 23

(97) 2013 06 26

(30) 553342 P, 2004 03 15, US

(72) Breslin, Henry, J., US
Cai, Chaozhong, US
He, Wei, US
Kavash, Robert, W., US

(73) Janssen Pharmaceutica NV, 2340 Beerse, BE

(74) Jurga PETNIŪNAITĖ, 51, AAA Law, J.Jasinskio g. 16A, LT-03163 Vilnius, LT

(54) Opioido receptorių moduliatoriai

Apibrėžties punktai: 16, brėžiniai: 0.

(57) 1. Junginys, kurio formulė (I)

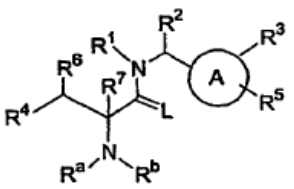

Formulė (I)

kur:

R^1 yra parinktas iš grupės, susidedančios iš vandenilio, C_{1-6}alkilo, cikloalkilo, heterociklilo, aril(C_{1-6})alkilo ir heteroaril(C_{1-6})alkilo; kur jeigu R^1 yra fenil(C_{1-6})alkilas, fenilas yra pasirinktinai kondensuotas su heterociklilu arba cikloalkilu;

kur jeigu R^1 yra C_{1-2}alkilas, minėtas C_{1-2}alkilas yra pasirinktinai pakeistas vienu-dviem pakaitais nepriklausomai parinktais iš grupės, susidedančios iš C_{1-6}alkoksi, arilo, cikloalkilo, heterociklilo, hidroksilo, ciano, amino, C_{1-6}alkilamino, (C_{1-6}alkil)$_2$amino, trifluormetilo ir karboksi grupės;

ir dar, kur jeigu R^1 yra C_{3-6}alkilas, minėtas C_{3-6}alkilas yra pasirinktinai pakeistas vienu-trimis pakaitais, nepriklausomai parinktais iš grupės, susidedančios iš C_{1-6}alkoksi, arilo, cikloalkilo, heterociklilo, hidroksilo, ciano, amino, C_{1-6}alkilamino, (C_{1-6}alkil)$_2$amino, trifluormetilo ir karboksi grupės;

kur C_{1-2}alkilo ir C_{3-6}alkilo cikloalkilas ir heterociklilas yra pasirinktinai pakeisti vienu-dviem pakaitais, nepriklausomai parinktais iš grupės, susidedančios iš C_{1-6}alkilo, hidroksi(C_{1-6})alkilo, C_{1-6}alkoksi, hidroksilo, ciano, amino, C_{1-6}alkilamino, (C_{1-6}alkil)$_2$amino, trifluormetilo, karboksi, aril(C_{1-6})alkoksikarbonilo, C_{1-6}alkoksikarbonilo, aminokarbonilo, C_{1-6}alkilaminokarbonilo, (C_{1-6}alkil)$_2$aminokarbonilo ir aminosulfonilo grupės;

be to, kur R^1 cikloalkilas ir heterociklilas yra pasirinktinai pakeisti vienu-dviem pakaitais, nepriklausomai parinktais iš grupės, susidedančios iš C_{1-6}alkilo, hidroksi(C_{1-6})alkilo, C_{1-6}alkoksi, hidroksilo, ciano, amino, C_{1-6}alkilamino, (C_{1-6}alkil)$_2$amino, trifluormetilo, karboksi, aril(C_{1-6}) alkoksikarbonilo, C_{1-6}alkoksikarbonilo, aminokarbonilo, C_{1-6}alkilaminokarbonilo, (C_{1-6}alkil)$_2$aminokarbonilo ir aminosulfonilo;

be to, kur R^1 pakaitų aril(C_{1-6})alkilo ir heteroaril(C_{1-6}) alkilo arilo ir heteroarilo dalis yra pasirinktinai pakeista nuo vieno iki trijų R^{11} pakaitais, nepriklausomai parinktais iš grupės, susidedančios iš C_{1-6}alkilo; hidroksi(C_{1-6})alkilo; C_{1-6}alkoksi; C_{6-10}aril(C_{1-6})alkilo; C_{6-10}aril(C_{1-6})alkoksi; C_{6-10}arilo; heteroarilo, pasirinktinai pakeisto vienu-dviem pakaitais, nepriklausomai parinktais iš grupės, susidedančios iš C_{1-4}alkilo, C_{1-4}alkoksi, ir karboksi grupės; cikloalkilo; heterociklilo; C_{6-10}ariloksi; heteroariloksi; cikloalkiloksi; heteraciklilokSi; amino; C_{1-6}alkilamino; (C_{1-6}alkil)$_2$amino; C_{3-6}cikloalkilaminokarbonilo; hidroksi(C_{1-6}) alkilaminokarbonilo; C_{6-10}arilaminokarbonilo,

kur C_{5-10}arilas yra pasirinktinai pakeistas karboksi grupe arba C_{1-4}alkoksikarbonilu; heterociklilkarbonilu; karboksi; C_{1-6}alkoksikarbonilu; C_{1-6}alkoksikarboniloksi; C_{1-6}alkilkarbonilu; C_{1-6}alkilkarbonilaminu; aminokarbonilu; C_{1-6}alkilaminokarbonilu; (C_{1-6}alkil)$_2$aminokarbonilu; ciano grupe; halogenu; trifluormetilu; trifluormetoksi; ir hidroksilu;

numatant, kad ne daugiau kaip vienas R^{11} pakaitas yra parinktas iš grupės, susidedančios iš C_{6-10}aril(C_{1-6})alkilo; C_{6-10}aril(C_{1-6})alkoksi; C_{6-10}arilo; heteroarilo, pasirinktinai pakeisto vienu-dviem

pakaitais, nepriklausomai parinktais iš grupės, susidedančios iš C_{1-4}alkilo, C_{1-4}alkoksi, ir karboksi; cikloalkilo; heterociklilo; C_{6-10}ariloksi; heteroariloksi; cikloalkiloksi;

C_{6-10}arilaminokarbonilo, kur C_{6-10}arilas yra pasirinktinai pakeistas karboksi grupe arba C_{1-4}alkoksikarbonilu; heterociklilkarbonilu ir heterocikliloksi grupe;

R^2 yra vandenilis, C_{1-8}alkilas, hidroksi(C_{1-8})alkilas, C_{6-10}aril(C_{1-6})alkoksi(C_{1-6})alkilas arba C_{6-10}aril(C_{1-8})alkilas;

kur R^2 C_{6-10}aril-turinčių pakaitų C_{6-10}arilo grupės yra pasirinktinai pakeistos vienu-dviem pakaitais, nepriklausomai parinktais iš grupės, susidedančios iš C_{1-6}alkilo, C_{1-6}alkoksi, hidroksilo, amino, C_{1-8}alkilamino, (C_{1-6}alkil)$_2$amino, aminokarbonilo, C_{1-6}alkilaminokarbonilo, (C_{1-6}alkil)$_2$aminokarbonilo, ciano, fluoro, chloro, bromo, trifluormetilo ir trifluormetoksi; ir kur arilo C_{1-6}alkilo ir C_{1-6}alkoksi pakaitai yra pasirinktinai pakeisti hidroksilu, amino, C_{1-6}alkilamino, (C_{1-6}alkil)$_2$amino grupe arba arilu;

A yra parinktas iš grupės, susidedančios iš žiedo sistemos a-1, a-2, a-3, ir a-4, pasirinktinai pakeistos R^3 ir R^5;

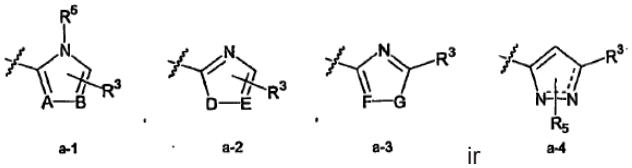

ir

kur

A-B yra parinktas iš grupės, susidedančios iš N-C, C-N ir C-C;

D-E yra parinktas iš grupės, susidedančios iš O-C ir S-C;

F-G yra parinktas iš grupės, susidedančios iš N-O ir C-O;

R^3 yra vienas-du pakaitai, nepriklausomai parinkti iš grupės, susidedančios iš C_{1-6}alkilo, arilo, aril(C_{1-6})alkilo, aril(C_{2-6})alkenilo, aril(C_{2-6})alkenilo, heteroarilo, heteroaril(C_{1-6})alkilo, heteroaril(C_{2-6})alkenilo, heteroaril(C_{2-6})alkinilo, amino, C_{1-6}alkilamino, (C_{1-6}alkil)$_2$amino, arilamino, heteroarilamino, ariloksi, heteroariloksi, trifluormetilo ir halogeno;

kur aril(C_{1-6})alkilo, aril(C_{2-6})alkenilo, aril(C_{2-6})alkinilo, heteroaril(C_{1-6})alkilo, heteroaril(C_{2-6})alkenilo, heteroaril(C_{2-6})alkinilo, arilamino, heteroarilamino, ariloksi, ir heteroariloksi arilas, heteroarilas ir arilas ir heteroarilas yra pasirinktinai pakeisti vienu-penkiais fluoro pakaitais arba vienu-trimis pakaitais, nepriklausomai parinktais iš grupės, susidedančios iš C_{1-6}alkilo, hidroksi(C_{1-6})alkilo, C_{1-6}alkoksi, C_{6-10}aril(C_{1-6})alkilo, C_{6-10}aril(C_{1-6})alkoksi, C_{6-10}arilo, C_{6-10}ariloksi, heteroaril(C_{1-6})alkilo, heteroaril(C_{1-6})alkoksi, heteroarilo, heteroariloksi, C_{6-10}arilamino, heteroarilamino, amino, C_{1-6}alkilamino, (C_{1-6}alkil)$_2$amino, karboksi(C_{1-6})alkilamino, karboksi, C_{1-6}alkilkarbonilo, C_{1-6}alkoksikarbonilo, C_{1-6}alkilkarbonilamino, aminokarbonilo, C_{1-6}alkilaminokarbonilo, (C_{1-6}alkil)$_2$aminokarbonilo, karboksi(C_{1-6})alkilaminokarbonilo, ciano, halogeno, trifluormetilo, trifluormetoksi, hidroksilo, C_{1-6}alkilsulfonilo ir C_{1-6}alkilsulfonilamino; numatant, kad ne daugiau kaip vienas tokių pakaitų prie R^3 arilo arba heteroarilo dalies yra parinktas iš grupės, susidedančios iš C_{6-10}aril(C_{1-6})alkilo, C_{6-10}aril(C_{1-6})alkoksi, C_{6-10}arilo, C_{6-10}ariloksi, heteroaril(C_{1-6})alkilo, heteroaril(C_{1-6})alkoksi, heteroarilo, heteroariloksi, C_{6-10}arilamino, heteroarilamino;

ir kur aril(C_{1-6})alkilo ir heteroaril(C_{1-6})alkiloC_{1-6}alkilas ir C_{1-6}alkilas yra pasirinktinai pakeisti pakaitu, parinktu iš grupės, susidedančios iš hidroksilo, karboksi grupės, C_{1-4}alkoksikarbonilo, amino, C_{1-6}alkilamino, (C_{1-6}alkil)$_2$amino, aminokarbonilo, (C_{1-4})alkilaminokarbonilo, di(C_{1-4})alkilaminokarbonilo, arilo, heteroarilo, arilamino, heteroarilamino, ariloksi, heteroariloksi, aril(C_{1-4})alkoksi ir heteroaril(C_{1-4})alkoksi grupės;

R^4 yra C_{6-10}arilas arba heteroarilas, parinktas iš grupės, susidedančios iš furilo, tienilo, pirolilo, oksazolilo, thiazolilo, imidazolilo, pirazolilo, piridinilo, pirimidinilo, pirazinilo, indolilo, izoindolilo, indolinilo, benzofurilo, benzotienilo, benzimidazolilo, benztiazolilo, benzoksazolilo, chinolizinilo, chinolinilo, izochinolinilo ir chinazolinilo;

kur R^4 yra pasirinktinai pakeistas vienu-trimis R^{41} pakaitais, nepriklausomai parinktais iš grupės, susidedančios iš (C_{1-6})alkilo, pasirinktinai pakeisto amino, C_{1-6}alkilamino arba (C_{1-6}alkil)amino; (C_{1-6})alkoksi, fenil(C_{1-6})alkoksi; fenil(C_{1-6})alkilkarboniloksi grupės, kur C_{1-6} alkilas yra pasirinktinai pakeistas aminas; nekondensuoto 5-nario heteroaril(C_{1-6})alkilkarboniloksi; nekondensuoto 5-nario heteroarilo; hidroksilo; halogeno; aminosulfonilo; formilamino; aminokarbonilo; C_{1-6}alkilaminokarbonilo, kur (C_{1-6})alkilas yra pasirinktinai pakeistas aminu, C_{1-6}alkilaminu arba (C_{1-6}alkil)$_2$aminu; (C_{1-6}alkil)$_2$aminokarbonilo, kur kiekvienas (C_{1-6})alkilas yra pasirinktinai pakeistas aminu, C_{1-6}alkilaminu arba (C_{1-6}alkil)$_2$aminu; heterociklilkarbonilo, kur heterociklilas yra 5-7-naris azotą turintis žiedas ir minėtas heterociklilas yra prijungtas prie karbonilo anglies per azoto atomą; karboksi grupės; arba ciano; ir kur fenil(C_{1-6})alkilkarboniloksi grupės fenilo dalis yra pasirinktinai pakeista (C_{1-6})alkil(C_{1-6})alkoksi grupe, halogenu, ciano grupe, aminu arba hidroksilu;

numatant kad ne daugiau kaip vienas R^{41} yra C_{1-6}alkilas, pakeistas C_{1-6}alkilaminu arba (C_{1-6}alkil)$_2$aminu; aminosulfonilas; formilaminas; aminokarbonilu; C_{1-6}alkilaminokarbonilas; (C_{1-6}alkil)$_2$aminokarbonilas; heterociklilkarbonilas; hidroksilas; karboksi grupė; arba fenilas arba heteroarilą turintis pakaitas;

R^5 yra pakaitas prie A žiedo azoto atomo, parinktas iš grupės, susidedančios iš vandenilio ir C_{1-4}alkilo;

R^6 yra vandenilis arba C_{1-6}alkilas;

R^7 yra vandenilis arba C_{1-6}alkilas;

R^a ir R^b yra nepriklausomai parinkti iš grupės, susidedančios iš vandenilio, C_{1-6}alkilo ir C_{1-6}alkoksikarbonilo;

kitaip, jeigu R^a ir R^b yra kiekvienas kitoks, negu vandenilis, R^a ir R^b yra pasirinktinai kartu su azoto atomu, prie kurio jie abu yra prijungti, sudaro 5-8-narį monociklinį žiedą;

L yra parinktas iš grupės, susidedančios iš O, S, ir N(R^d), kur R^d yra vandenilis arba C_{1-4}alkilas;

ir jo farmaciniu požiūriu priimtini enantiomerai, diastereomerai, racematai ir druskos.

2. Junginys pagal 1 punktą, kur R^1 yra parinktas iš grupės, susidedančios iš vandenilio, C_{1-6}alkilo, aril(C_{1-4})alkilo ir heteroaril(C_{1-4})alkilo;
kur aril(C_{1-4})alkilo ir heteroaril(C_{1-4})alkilo arilo ir heteroarilo dalis yra pasirinktinai pakeista vienu-trimis R^{11} pakaitais, nepriklausomai parinktais iš grupės, susidedančios iš C_{1-6}alkoksi; heteroarilo, pasirinktinai pakeisto vienu-dviem pakaitais, nepriklausomai parinktais iš grupės, susidedančios iš C_{1-4}alkilo, C_{1-4}alkoksi ir karboksi; karboksi; C_{1-4}alkoksikarbonilo; C_{1-4}alkoksikarboniloksi; aminokarbonilo; C_{1-4}alkilaminokarbonilo; C_{3-6}cikloalkilaminokarbonilo; hidroksi(C_{1-6})alkilaminokarbonilo; C_{6-10}arilaminokarbonilo, kur C_{6-10}arilas yra pasirinktinai pakeistas karboksi grupe arba C_{1-4}alkoksikarbonilu; heterociklilkarbonilo; ciano; halogeno; trifluormetoksi; ir hidroksi grupės; numatant, kad ne daugiau kaip vienas R^{11} yra heteroarilas (pasirinktinai pakeistas vienu-dviem C_{1-4}alkilo pakaitais); C_{6-10}arilaminokarbonilo, kur C_{6-10}arilas yra pasirinktinai pakeistas karboksi grupe arba C_{1-4}alkoksikarbonilu; arba heterociklilkarbonilu, ypač
kur R^1 yra parinktas iš grupės, susidedančios iš C_{6-10}aril(C_{1-4})alkilo, piridinil(C_{1-4})alkilo ir furanil(C_{1-4})alkilo;
kur C_{6-10}arilas, piridinilas ir furanilas yra pasirinktinai pakeisti vienu-trimis R^{11} pakaitais, nepriklausomai parinktais iš grupės, susidedančios iš C_{1-3}alkoksi; tetrazolilo; karboksi grupės; C_{1-4}alkoksikarbonilo; aminokarbonilo; C_{1-4}alkilaminokarbonilo; C_{1-3}alkilaminokarbonilo; C_{3-6}cikloalkilaminokarbonilo; hidroksi(C_{1-4})alkilaminokarbonilo; C_{6-10}arilaminokarbonilo, kur C_{6-10}arilas yra pasirinktinai pakeistas karboksi grupe arba C_{1-4}alkoksikarbonilu; morfolin-4-ilkarbonilo; ciano; halogeno; ir trifluormetoksilo; numatant, kad ne daugiau kaip vienas R^{11} yra C_{6-10}arilaminokarbonilas, geriau
kur R^1 yra parinktas iš grupės, susidedančios iš fenil(C_{1-3})alkilo, piridinil(C_{1-3})alkilo ir furanil(C_{1-3})alkilo;
kur fenilas, piridinilas ir furanilas yra pasirinktinai pakeisti vienu-trimis R^{11} pakaitais, nepriklausomai parinktais iš grupės, susidedančios iš C_{1-3}alkoksi; tetrazolilo, C_{3-6}cikloalkilaminokarbonilo; hidroksi(C_{1-4})alkilaminokarbonilo; C_{6-10}arilaminokarbonilo, kur C_{6-10}arilas yra pasirinktinai pakeistas karboksi grupe arba C_{1-4}alkoksikarbonilu; morfolin-4-ilkarbonilo; chloro; fluoro; trifluormetoksi; C_{1-4}alkoksikarbonilo; ir karboksi grupės; numatant, kad ne daugiau kaip vienas R^{11} yra C_{6-10}arilaminokarbonilas, dar geriau
kur R^1 yra fenilmetilas, piridinilmetilas arba furanilmetilas; kur fenilas, piridinilas ir furanilas yra pasirinktinai pakeisti vienu-trimis R^{11} pakaitais, nepriklausomai parinktais iš grupės, susidedančios iš metoksi grupės; tetrazolilo; ciklopropilaminokarbonilo; (2-hidroksiet-1-il)aminokarbonilo; metoksikarbonilo; fenilaminokarbonilo, kur fenilas yra pasirinktinai pakeistas karboksi grupe; morfolin-4-ilkarbonilu; ir karboksi grupe.

3. Junginys pagal 1 punktą, kur R^2 yra pakaitas, parinktas iš grupės, susidedančios iš vandenilio, C_{1-4}alkilo, hidroksi(C_{1-4})alkilo ir fenil(C_{1-8})alkoksi(C_{1-4})alkilo;
kur minėtas fenilas yra pasirinktinai pakeistas vienu-dviem pakaitais, nepriklausomai parinktais iš grupės, susidedančios iš C_{1-8}alkilo, C_{1-3}alkoksi, hidroksilo, ciano, fluoro, chloro, bromo, trifluormetilo ir trifluormetoksi grupės, ypatingai
kur R^2 yra pakaitas, parinktas iš grupės, susidedančios iš vandenilio ir C_{1-4}alkilo, dar geriau
kur R^2 yra vandenilis arba metilas.

4. Junginys pagal 1 punktą, kur žiedas A yra a-1, ypač kur A-B a-1 yra N-C.

5. Junginys pagal 1 punktą, kur R^3 yra vienas-du pakaitai, nepriklausomai parinkti iš grupės, susidedančios iš C_{1-6}alkilo, halogeno ir arilo; kur arilas yra pasirinktinai pakeistas vienu-trimis pakaitais, nepriklausomai parinktais iš grupės, susidedančios iš halogeno, karboksi, aminokarbonilo, C_{1-3}alkilsulfonilamino, ciano, hidroksilo, amino, C_{1-3}alkilamino, ir (C_{1-3}alkil)$_2$amino, ypač kur R^3 yra vienas-du pakaitai, nepriklausomai parinkti iš grupės, susidedančios iš C_{1-3}alkilo, bromo ir fenilo; kur fenilas yra pasirinktinai pakeistas vienu-trimis pakaitais, nepriklausomai parinktais iš grupės, susidedančios iš chloro, fluoro, jodo, karboksi, aminokarbonilo ir ciano, dar geriau kur R^3 yra vienas-du pakaitai, nepriklausomai parinkti iš grupės, susidedančios iš metilo ir fenilo; kur fenilas yra pasirinktinai pakeistas vienu-trimis pakaitais, nepriklausomai parinktais iš grupės, susidedančios iš chloro ir karboksi, geriausiai kur bent vienas R^3 pakaitas yra fenilas, arba kur R^3 yra pakaitas, parinktas iš grupės, susidedančios iš metilo ir fenilo; kur fenilas yra pasirinktinai pakeistas vienu-dviem pakaitais, nepriklausomai parinktais iš grupės, susidedančios iš chloro ir karboksi grupės.

6. Junginys pagal 1 punktą, kur R^4 yra C_{6-10}arilas, pasirinktinai pakeistas vienu-trimis R^{41} pakaitais, nepriklausomai parinktais iš grupės, susidedančios iš (C_{1-3})alkilo, (C_{1-6})alkoksi, fenil(C_{1-6})alkoksi; hidroksilo; halogeno; formilamino; aminokarbonilo; C_{1-6}alkilaminokarbonilo; (C_{1-6}alkil)aminokarbonilo; heterociklilkarbonilo, kur heterociklilas yra 5-7-naris azotą-turintis žiedas ir minėtas heterociklilas yra prijungtas prie karbonilo anglies per azoto atomą; karboksi; ir ciano grupę; numatant, kad ne daugiau kaip vienas R^{41} pakaitas yra formilaminas, aminokarbonilas, C_{1-6}alkilaminokarbonilas, (C_{1-6}alkil)aminokarbonilas, heterociklilkarbonilas, hidroksilas, karboksi grupė arba fenilą turintis pakaitas, ypač
kur R^4 yra fenilas, pakeistas vienu-trimis R^{41} pakaitais, nepriklausomai parinktais iš grupės, susidedančios iš (C_{1-3})alkilo, (C_{1-3})alkoksi, fenil(C_{1-3})alkoksi, hidroksilo, C_{1-6}alkilamlnokarbonilo ir aminokarbonilo; numatant, kad ne daugiau kaip vienas R^{41} pakaitas yra yra aminokarbonilas, C_{1-6}alkilaminokarbonilas, hidroksilas arba fenilą turintis pakaitas, dar geriau, kur R^4 yra fenilas, pakeistas 4-oje padėtyje hidroksilu,

C_{1-3}alkilaminokarbonilu arba aminokarbonilu, ir pasirinktinai pakeistas vienu-dviem pakaitais, nepriklausomai parinktais iš grupės, susidedančios iš metilo, metoksi, ir benziloksi grupės, dar geriau

kur R^4 yra fenilas, pakeistas 4-oje padėtyje hidroksi grupe, C_{1-3}alkilaminokarbonilu arba aminokarbonilu ir pasirinktinai pakeistas vienu-dviem metilo pakaitais, dar geriau

kur R^4 yra fenilas, pakeistas 4-oje padėtyje hidroksi grupe, C_{1-3}alkilaminokarbonilu arba aminokarbonilu ir pakeistas 2- ir 6-oje padėtyse metilo pakaitais.

7. Junginys pagal 1 punktą, kur R^5 yra vandenilis arba metilas, ypač kur R^5 yra vandenilis.

8. Junginys pagal 1 punktą, kur R^6 yra vandenilis arba metilas, ypač kur R^6 yra vandenilis.

9. Junginys pagal 1 punktą, kur R^7 yra vandenilis arba metilas, ypač kur R^7 yra vandenilis.

10. Junginys pagal 1 punktą, kur R^a ir R^b yra nepriklausomai parinkti iš grupės, susidedančios iš vandenilio ir C_{1-3}alkilo; arba jeigu R^a ir R^b yra kiekvienas kitoks negu vandenilis, R^a ir R^b yra pasirinktinai kartu su azoto atomu, prie kurio jie abu yra prijungti, sudaro 5-7-narį monociklinį žiedą, ypatingai

kur R^a ir R^b are nepriklausomai vandenilis arba metilas, dar geriau

kur R^a ir R^b yra kiekvienas vandenilis.

11. Junginys pagal 1 punktą, kur L yra O.

12. Junginiai pagal 1 punktą, kurie yra jų RR, SS, RS, ir SR konfigūracijose, ypatingai jų S,S konfigūracijoje.

13. Junginys pagal 1 punktą, kur junginys yra 5-({[2-amino-3-(4-karbamoil-2,6-dimetil-fenil)-propionil]-[1-(4-fenil-1*H*-imidazol-2-il)-etil]-amino}-metil)-2-metoksi-benzenkarboksirūgštis arba jos farmaciniu požiūriu priimtina druska.

14. Junginys pagal 13 punktą, kur junginys yra dihidrochlorido druska.

15. Kompozicija, apimanti junginį pagal bet kurį 1-14 ir farmaciniu požiūriu priimtiną nešiklį.

16. Junginys pagal bet kurį 1-14 punktą, skirtas panaudoti gydymui arba palengvinimui δ-arba μ-opioido receptoriaus medijuoto sutrikimo, tokio kaip:

skausmas, ypač centralizuotai sukeltas skausmas, periferiškai sukeltas skausmas, su struktūrinių arba minkštųjų audinių pažeidimu susijęs skausmas, skausmas susijęs su uždegimu, su progresuojančia liga susijęs skausmas, neuropatinis skausmas, ūmus skausmas arba lėtinis skausmas, pavyzdžiui, neuropatinio skausmo būklė, diabetinė periferinė neuropatija, poherpinė neuralgija, trišakio nervo neuralgija, poinsultinio skausmo sindromas arba klasteriniai arba migreniniai galvos skausmai, arba virškinamojo trakto sutrikimas, ypač diarėjos sindromas, judrumo sutrikimas, toks kaip dominuojanti diarėja, dominuojanti konstipacija, kintantis dirgliojo žarnyno sindromas, pooperacinis žarnų nepraeinamumas arba konstipacija arba uždegiminis žarnyno sindromas, pavyzdžiui opinis kolitas arba Krono liga.

---

(51) Int.Cl. ***C07D 233/64*** (2006.01)
C07D 233/84 (2006.01)
C07D 401/06 (2006.01)

(11) **2430002**
(96) 10721758.0
(96) 2010 05 11
(97) 2012 03 21
(97) 2013 07 24
(86) PCT/EP2010/056426
(86) 2010 05 11
(87) WO 2010/130718
(87) 2010 11 18
(30) 09290366, 2009 05 15, EP
(72) ROSSEN, Kai, DE
KRAFT, Volker, DE
WEHLAN, Hermut, DE
BIGOT, Antony, FR
CROCQ-STUERGA, Véronique, FR
(73) SANOFI, 75008 Paris, FR
(74) Reda ŽABOLIENĖ, 7, Advokatės Redos Žabolienės kontora METIDA, Verslo centras VERTAS, Gynėjų g. 16, LT-01109 Vilnius, LT

(54) Junginių, tinkamų panaudoti kaip TAFIa inhibitorių, gavimo būdas

Apibrėžties punktai: 14, brėžiniai: 0.

(57) 1. Junginio, kurio formulė I:

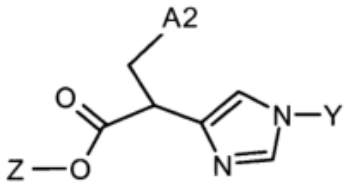

(I)

kurioje:

A2 yra aminopiridilas, kur aminopiridilas yra nepakeistas arba pakeistas nepriklausomai vienas nuo kito vieną, du arba tris kartus halogenu arba metilu,

Y yra -(C_3-C_8)-cikloalkilas, kurioje cikloalkilas yra nepakeistas arba pakeistas nepriklausomai vienas nuo kito vieną, du arba tris kartus R1, arba radikalas kurio formulė III:

-A3-A5 (III)

kurioje:

A3 yra -$(CH_2)_r$-Het, kur Het yra pirolidinas, benzotiofenas arba piperidinas, kuris yra nepakeistas arba pakeistas nepriklausomai vienas nuo kito vieną, du arba tris kartus R1,

A5 yra:

a)1) -C(O)-R3,

a)2) -C(O)-N(R4)-R5,

a)3) -(SO_2)-R6 arba

a)4) -C(O)-O-R7,

r yra sveikas skaičius nulis, 1, 2 arba 3,

kurioje R1 yra:

a) fenilas, kur fenilas yra nepakeistas arba pakeistas nepriklausomai vienas nuo kito vieną, du arba tris kartus -$(C_1$-$C_4)$alkilu,

b) halogenas,

c) -$(C_1$-$C_4)$-alkilas,

d) -$(C_3$-$C_6)$-cikloalkilas,

e) -CF_3,

f) -O-CF_3,

g) triazolilas arba

h) piridinilas,

kur R3, R6 ir R7 yra vienodos arba skirtingos ir nepriklausomai viena nuo kitos yra:

a) vandenilio atomas,

b) -$(C_1$-$C_6)$-alkilas, kur alkilas yra nepakeistas arba pakeistas nepriklausomai vienas nuo kito vieną, du arba tris kartus R1,

c) fenilas, kur fenilas yra nepakeistas arba pakeistas nepriklausomai vienas nuo kito vieną, du arba tris kartus R1 arba

d) -$(C_3$-$C_6)$-cikloalkilas, kur cikloalkilas yra nepakeistas arba pakeistas nepriklausomai vienas nuo kito vieną, du arba tris kartus R1,

kur R4 ir R5 are vienodos arba skirtingos ir nepriklausomai viena nuo kitos yra:

a) vandenilio atomas,

b) -$(C_1$-$C_6)$-alkilas arba -$(C_2$-$C_6)$-alkenilas, kur alkilas arba alkenilas yra nepakeistas arba pakeistas nepriklausomai vienas nuo kito vieną, du arba tris kartus R1,

c) fenilas, kur fenilas yra nepakeistas arba pakeistas nepriklausomai vienas nuo kito vieną, du arba tris kartus R1 arba

d) -$(C_3$-$C_6)$-cikloalkilas, kur cikloalkilas yra nepakeistas arba pakeistas nepriklausomai vienas nuo kito vieną, du arba tris kartus R1 ir

Z yra:

1) -$(C_1$-$C_6)$-alkilas,

2) -$(C_1$-$C_6)$-alkil-OH,

3) -$(C_1$-$C_4)$-alkilen-$(C_3$-$C_6)$-cikloalkilas,

4) -CH_2-fenilas, kur fenilas yra nepakeistas arba pakeistas vieną arba du kartus NO_2 arba metoksi,

5) -CH_2-CH-CH_2 arba

6) -$(C_1$-$C_{10})$-alkilen-O-C(O)-O-$(C_3$-$C_6)$-cikloalkilas,

ir/arba I formulės junginio visų stereoizomerinių formų ir/arba šių formų mišinių bet kuriuo santykiu gavimo būdas, kuris apima:

A) junginio, kurio formulė IV:

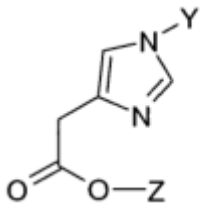

(IV)

reakciją su oksalio rūgšties diesteriu, kurio formulė V:

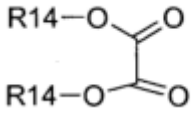

(V)

kurioje R14 yra -$(C_1$-$C_6)$-alkilas, siekiant gauti junginį, kurio formulė VI:

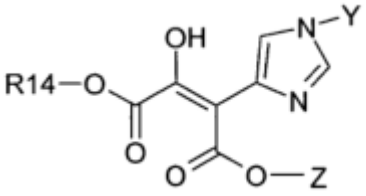

(VI)

B) VI formulės junginio reakciją su junginiu, kurio formulė VII:

W-CH_2-A2-R15 (VII)

kurioje W yra halogenas arba sulfonilo esteris ir R15 yra amino-apsauginė grupė, siekiant gauti junginį, kurio formulė VIII:

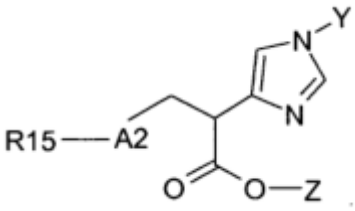

(VIII)

C) ir VIII formulės junginio reakciją, siekiant gauti I formulės junginį arba

D) pasirinktinai I formulės junginio, kuris paruošiamas būdo A), B) ir C) pakopomis ir kuris dėl savo cheminės struktūros yra enantiomerinių formų, yra frakcionuojamas, sudarant druskas su enantiomeriniu požiūriu grynomis rūgštimis arba bazėmis, chiralinių stacionarių fazių chromatografiją arba derivatizaciją, naudojant chiralinius enantiomeriškai grynus junginius, tokius kaip amino rūgštys, tokiu būdu gautų diastereomerų atskyrimą ir chiralinių pagalbinių grupių eliminavimą į grynus enantiomerus.

2. Būdas pagal 1 punktą, kuriame gaunama I

formulė, kurioje:

A2 yra 2-aminopiridilas, kuris yra nepakeistas arba pakeistas nepriklausomai vienas nuo kito vieną, du arba tris kartus F, Cl, Br, I arba metilu,

Y yra -(C_3-C_8)-cikloalkilas, kur cikloalkilas yra nepakeistas arba pakeistas nepriklausomai vienas nuo kito vieną, du arba tris kartus R1, arba radikalas, kurio formulė III, kurioje:

A3 yra -(CH_2)$_r$-Het, kur Het yra pirolidinas arba piperidinas, kuris yra nepakeistas arba pakeistas nepriklausomai vienas nuo kito vieną, du arba tris kartus R1,

A5 yra:

a)1) -C(O)-R3,

a)2) -C(O)-N(R4)-R5,

a)3) -(SO_2)-R6 arba

a)4) -C(O)-O-R7,

r yra sveikas skaičius nulis, 1, 2 arba 3,

kur A5 yra prisijungusi prie A3 azoto atomo,

kurioje R1 yra:

a) fenilas, kur fenilas yra nepakeistas arba pakeistas nepriklausomai vienas nuo kito vieną, du arba tris kartus -(C_1-C_4)-alkilu,

b) fluoras,

c) -(C_1-C_4)-alkilas,

d) -(C_3-C_6)-cikloalkilas,

e) -CF_3,

f) -O-CF_3,

g) chloras,

h) triazolilas arba

i) piridinilas,

kurioje R3, R6 ir R7 yra vienodos arba skirtingos ir nepriklausomai viena nuo kitos yra:

a) -(C_1-C_6)-alkilas,kur alkilas yra nepakeistas arba pakeistas nepriklausomai vienas nuo kito vieną, du arba tris kartus R1,

b) fenilas, kur fenilas yra nepakeistas arba pakeistas nepriklausomai vienas nuo kito vieną, du arba tris kartus R1 arba

c) -(C_3-C_6)-cikloalkilas, kur cikloalkilas yra nepakeistas arba pakeistas nepriklausomai vienas nuo kito vieną, du arba tris kartus R1,

kurioje R4 ir R5 yra vienodos arba skirtingos ir nepriklausomai viena nuo kitos yra:

a) vandenilio atomas,

b) -(C_1-C_6)-alkilas arba -(C_2-C_6)-alkenilas, kur alkilas arba alkenilas yra nepakeistas arba pakeistas nepriklausomai vienas nuo kito vieną, du arba tris kartus R1,

c) fenilas, kur fenilas yra nepakeistas arba pakeistas nepriklausomai vienas nuo kito vieną, du arba tris kartus R1 arba

d) -(C_3-C_6)-cikloalkilas, kur cikloalkilas yra nepakeistas arba pakeistas nepriklausomai vienas nuo kito vieną, du arba tris kartus R1 ir

Z yra -(C_1-C_6)-alkilas arba benzilas.

3. Junginys, kurio formulė VI:

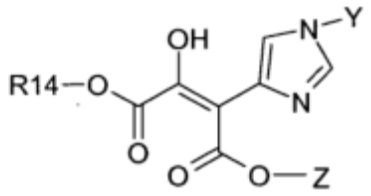

(VI)

kurioje R14 yra -(C_1-C_6)-alkilas,

Y yra -(C_3-C_8)-cikloalkilas, kur cikloalkilas yra nepakeistas arba pakeistas nepriklausomai vienas nuo kito vieną, du arba tris kartus R1, arba radikalas, kurio formulė III:

-A3-A5 (III)

kurioje:

A3 yra -(CH_2)$_r$-Het, kur Het yra pirolidinas, benzotiofenas arba piperidinas, kuris yra nepakeistas arba pakeistas nepriklausomai vienas nuo kito vieną, du arba tris kartus R1,

A5 yra:

a)1) -C(O)-R3,

a)2) -C(O)-N(R4)-R5,

a)3) -(SO_2)-R6 arba

a)4) -C(O)-O-R7,

r yra sveikas skaičius nulis, 1, 2 arba 3,

kurioje R1 yra:

a) fenilas, kur fenilas yra nepakeistas arba pakeistas nepriklausomai vienas nuo kito vieną, du arba tris kartus -(C_1-C_4)-alkilu,

b) halogenas,

c) -(C_1-C_4)-alkilas,

d) -(C_3-C_6)-cikloalkilas,

e) -CF_3,

f) -O-CF_3,

g) triazolilas arba

h) piridinilas,

kurioje R3, R6 ir R7 yra vienodos arba skirtingos ir nepriklausomai viena nuo kitos yra:

a) vandenilio atomas,

b) -(C_1-C_6)-alkilas, kur alkilas yra nepakeistas arba pakeistas nepriklausomai vienas nuo kito vieną, du arba tris kartus R1,

c) fenilas, kur fenilas yra nepakeistas arba pakeistas nepriklausomai vienas nuo kito vieną, du arba tris kartus R1 arba

d) -(C_3-C_6)-cikloalkilas, kur cikloalkilas yra nepakeistas arba pakeistas nepriklausomai vienas nuo kito vieną, du arba tris kartus R1,

kurioje R4 ir R5 yra vienodos arba skirtingos ir nepriklausomai viena nuo kitos yra:

a) vandenilio atomas,

b) -(C_1-C_6)-alkilas arba -(C_2-C_6)-alkenilas, kur alkilas arba alkenilas yra nepakeistas arba pakeistas nepriklausomai vienas nuo kito vieną, du arba tris kartus R1,

c) fenilas, kur fenilas yra nepakeistas arba pakeistas nepriklausomai vienas nuo kito vieną, du arba tris

kartus R1 arba

d) -(C_3-C_6)-cikloalkilas, kur cikloalkilas yra nepakeistas arba pakeistas nepriklausomai vienas nuo kito vieną, du arba tris kartus R1 ir

Z yra:

1) -(C_1-C_6)-alkilas,

2) -(C_1-C_6)-alkil-OH,

3) -(C_1-C_4)-alkilen-(C_3-C_6)-cikloalkilas,

4) -CH_2-fenilas, kur fenilas yra nepakeistas arba pakeistas vieną arba du kartus NO_2 arba metoksi,

5) -CH_2-CH=CH_2 arba

6) -(C_1-C_{10})-alkilen-O-C(O)-O-(C_3-C_6)-cikloalkilas.

4. VI formulės išradimo junginys pagal 3 punktą, kuriame R14 yra -(C_1-C_6)-alkilas,

Y yra -(C_3-C_8)-cikloalkilas, kuris yra nepakeistas arba pakeistas vienu arba dviem iš metilo arba -(CH_2)$_r$-Het, kur Het yra pirolidinas arba piperidinas, ir Het yra pakeistas -C(O)-(CH_2)$_m$-fenilu arba -C(O)-CH-(fenil)$_2$ ir m yra sveikas skaičius nulis, 1 arba 2,

ir Z yra -(C_1-C_4)-alkilas arba benzilas.

5. VI formulės junginių pagal 3 arba 4 punktą gavimo būdas, kuris apima:

junginio, kurio formulė IV:

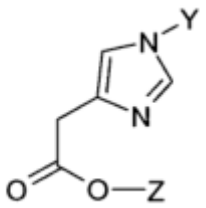

(IV)

kurioje:

Y yra -(C_3-C_8)-cikloalkilas, kur cikloalkilas yra nepakeistas arba pakeistas nepriklausomai vienas nuo kito vieną, du arba tris kartus R1, arba radikalas, kurio formulė III:

-A3-A5 (III)

A3 yra -(CH_2)$_r$-Het, kur Het yra pirolidinas, benzotiofenas arba piperidinas, kuris yra nepakeistas arba pakeistas nepriklausomai vienas nuo kito vieną, du arba tris kartus R1,

A5 yra:

a)1) -C(O)-R3,

a)2) -C(O)-N(R4)-R5,

a)3) -(SO_2)-R6 arba

a)4) -C(O)-O-R7,

r yra sveikas skaičius nulis, 1, 2 arba 3,

kurioje R1 yra:

a) fenilas, kur fenilas yra nepakeistas arba pakeistas nepriklausomai vienas nuo kito vieną, du arba tris kartus -(C_1-C_4) alkilu,

b) halogenas,

c) -(C_1-C_4)-alkilas,

d) -(C_3-C_6)-cikloalkilas,

e) -CF_3,

f) -O-CF_3,

g) triazolilas arba

h) piridinilas,

kurioje R3, R6 ir R7 yra vienodos arba skirtingos ir nepriklausomai viena nuo kitos yra:

a) vandenilio atomas,

b) -(C_1-C_6)-alkilas, kur alkilas yra nepakeistas arba pakeistas nepriklausomai vienas nuo kito vieną, du arba tris kartus R1,

c) fenilas, kur fenilas yra nepakeistas arba pakeistas nepriklausomai vienas nuo kito vieną, du arba tris kartus R1 arba

d) -(C_3-C_6)-cikloalkilas, kur cikloalkilas yra nepakeistas arba pakeistas nepriklausomai vienas nuo kito vieną, du arba tris kartus R1, kur

R4 ir R5 yra vienodos arba skirtingos ir nepriklausomai viena nuo kitos yra:

a) vandenilio atomas,

b) -(C_1-C_6)-alkilas arba -(C_2-C_6)-alkenilas, kur alkilas arba alkenilas yra nepakeistas arba pakeistas nepriklausomai vienas nuo kito vieną, du arba tris kartus R1,

c) fenilas, kur fenilas yra nepakeistas arba pakeistas nepriklausomai vienas nuo kito vieną, du arba tris kartus R1 arba

d) -(C_3-C_6)-cikloalkilas, kur cikloalkilas yra nepakeistas arba pakeistas nepriklausomai vienas nuo kito vieną, du arba tris kartus R1 ir

Z yra:

1) -(C_1-C_6)-alkilas,

2) -(C_1-C_6)-alkil-OH,

3) -(C_1-C_4)-alkilen-(C_3-C_6)-cikloalkilas,

4) -CH_2-fenilas, kur fenilas yra nepakeistas arba pakeistas vieną arba du kartus NO_2 arba metoksi,

5) -CH_2-CH=CH_2 arba

6) -(C_1-C_{10})-alkilen-O-C(O)-O-(C_3-C_6)-cikloalkilas,

reakciją su oksalio diesteriu, kurio formulė V:

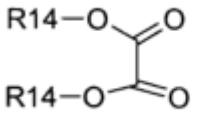

(V)

kurioje R14 yra -(C_1-C_6)-alkilas,

siekiant gauti junginį, kurio formulė VI.

6. Junginys, kurio formulė VIII:

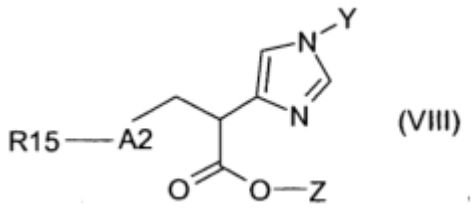

(VIII)

kurioje:

R15 yra amino apsauginė grupė, parinkta iš tret-butiloksikarbonilo, benziloksikarbonilo, p-metoksibenzilkarbonilo, N-formilo, N-acetilo,

N-benzilo, N-1-(difenil)metilo, N-tritilo, (4-metoksifenil) difenilmetilo, N-dialkilo fosforamidatų ir N-p-toluensulfonilo;

A2 yra aminopiridilas, kur aminopiridilas yra nepakeistas arba pakeistas nepriklausomai vienas nuo kito vieną, du arba tris kartus halogenu arba metilu,

Y yra -(C_3-C_8)-cikloalkilas, kur cikloalkilas yra nepakeistas arba pakeistas nepriklausomai vienas nuo kito vieną, du arba tris kartus R1 arba

radikalas, kurio formulė III:

-A3-A5 (III)

kurioje:

A3 yra -(CH_2)$_r$-Het, kur Het yra pirolidinas, benzotiofenas arba piperidinas, kuris yra nepakeistas arba pakeistas nepriklausomai vienas nuo kito vieną, du arba tris kartus R1;

A5 yra:

a)1) -C(O)-R3,

a)2) -C(O)-N(R4)-R5,

a)3) -(SO_2)-R6 arba

a)4) -C(O)-O-R7,

r yra sveikas skaičius nulis, 1, 2 arba 3,

kurioje R1 yra:

a) fenilas, kur fenilas yra nepakeistas arba pakeistas nepriklausomai vienas nuo kito vieną, du arba tris kartus -(C_1-C_4)-alkilu,

b) halogenas,

c) -(C_1-C_4)-alkilas,

d) -(C_3-C_6)-cikloalkilas,

e) -CF_3,

f) -O-CF_3,

g) triazolilas arba

h) piridinilas,

kurioje R3, R6 ir R7 yra vienodos arba skirtingos ir nepriklausomai viena nuo kitos yra:

a) vandenilio atomas,

b) -(C_1-C_6)-alkilas, kur alkilas yra nepakeistas arba pakeistas nepriklausomai vienas nuo kito vieną, du arba tris kartus R1,

c) fenilas, kur fenilas yra nepakeistas arba pakeistas nepriklausomai vienas nuo kito vieną, du arba tris kartus R1 arba

d) -(C_3-C_6)-cikloalkilas, kur cikloalkilas yra nepakeistas arba pakeistas nepriklausomai vienas nuo kito vieną, du arba tris kartus R1,

kurioje R4 ir R5 yra vienodos arba skirtingos ir nepriklausomai viena nuo kitos yra:

a) vandenilio atomas,

b) -(C_1-C_6)-alkilas arba -(C_2-C_6)-alkenilas, kur alkilas arba alkenilas yra nepakeistas arba pakeistas nepriklausomai vienas nuo kito vieną, du arba tris kartus R1,

c) fenilas, kur fenilas yra nepakeistas arba pakeistas nepriklausomai vienas nuo kito vieną, du arba tris kartus R1 arba

d) -(C_3-C_6)-cikloalkilas, kur cikloalkilas yra nepakeistas arba pakeistas nepriklausomai vienas nuo kito vieną, du arba tris kartus R1 ir

Z yra:

1) -(C_1-C_6)-alkilas,

2) -(C_1-C_6)-alkil-OH,

3) -(C_1-C_4)-alkilen-(C_3-C_6)-cikloalkilas,

4) -CH_2-fenilas, kur fenilas yra nepakeistas arba pakeistas vieną arba du kartus NO_2 arba metoksi,

5) -CH_2-CH=CH_2 arba

6) -(C_1-C_{10})-alkilen-O-C(O)-O-(C_3-C_6)-cikloalkilas.

7. VIII formulės išradimo junginys pagal 6 punktą, kuriame R15 yra tret-butiloksikarbonilas,

A2 yra 2-aminopiridilas,

Y yra -(C_3-C_8)-cikloalkilas, kuris yra nepakeistas arba pakeistas vienu arba dviem iš metilo arba -(CH_2)$_r$-Het, kur Het yra pirolidinas arba piperidinas, ir Het yra pakeistas -C(O)-(CH_2)$_m$-fenilu arba -C(O)-CH-(fenil)$_2$ ir m yra sveikas skaičius nulis, 1 arba 2,

ir Z yra -(C_1-C_4)-alkilas arba benzilas.

8. VIII formulės junginių pagal 6 arba 7 punktą gavimo būdas, kuris apima VI formulės junginio reakciją su junginiu, kurio formulė VII:

W-CH_2-A2-R15 (VII)

kurioje W yra halogenas arba sulfonilo esteris ir A2 ir R15 yra tokios, kaip apibūdinta 6 arba 7 punkte, siekiant gauti VIII formulės junginį.

9. Junginys, kurio formulė IV:

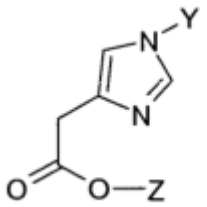

(IV)

kurioje:

Y yra -(C_3-C_8)-cikloalkilas, kur cikloalkilas yra nepakeistas arba pakeistas nepriklausomai vienas nuo kito vieną, du arba tris kartus R1, arba

radikalas, kurio formulė III:

-A3-A5 (III)

A3 yra -(CH_2)$_r$-Het, kur Het yra pirolidinas, benzotiofenas arba piperidinas, kuris yra nepakeistas arba pakeistas nepriklausomai vienas nuo kito vieną, du arba tris kartus R1,

A5 yra:

a)1) -C(O)-R3,

a)2) -C(O)-N(R4)-R5,

a)3) -(SO_2)-R6 arba

a)4) -C(O)-O-R7,

r yra sveikas skaičius nulis, 1, 2 arba 3,

kurioje R1 yra:

a) fenilas, kur fenilas yra nepakeistas arba pakeistas nepriklausomai vienas nuo kito vieną, du arba tris kartus -(C_1-C_4)-alkilu,

b) halogenas,

c) -(C_1-C_4)-alkilas,

d) -(C_3-C_6)-cikloalkilas,

e) -CF_3,

f) -O-CF_3,

g) triazolilas arba

h) piridinilas,

kurioje R3, R6 ir R7 yra vienodos arba skirtingos ir nepriklausomai viena nuo kitos yra:

a) vandenilio atomas,

b) -(C_1-C_6)-alkilas, kur alkilas yra nepakeistas arba pakeistas nepriklausomai vienas nuo kito vieną, du arba tris kartus R1,

c) fenilas, kur fenilas yra nepakeistas arba pakeistas nepriklausomai vienas nuo kito vieną, du arba tris kartus R1 arba

d) -(C_3-C_6)-cikloalkilas, kur cikloalkilas yra nepakeistas arba pakeistas nepriklausomai vienas nuo kito vieną, du arba tris kartus R1,

kurioje R4 ir R5 yra vienodos arba skirtingos ir nepriklausomai viena nuo kitos yra:

a) vandenilio atomas,

b) -(C_1-C_6)-alkilas arba -(C_2-C_6)-alkenilas, kur alkilas arba alkenilas yra nepakeistas arba pakeistas nepriklausomai vienas nuo kito vieną, du arba tris kartus R1,

c) fenilas, kur fenilas yra nepakeistas arba pakeistas nepriklausomai vienas nuo kito vieną, du arba tris kartus R1 arba

d) -(C_3-C_6)-cikloalkilas, kur cikloalkilas yra nepakeistas arba pakeistas nepriklausomai vienas nuo kito vieną, du arba tris kartus R1, ir

Z yra:

1) -(C_1-C_6)-alkilas,

2) -(C_1-C_6)-alkil-OH,

3) -(C_1-C_4)-alkilen-(C_3-C_6)-cikloalkilas,

4) -CH_2-fenilas, kur fenilas yra nepakeistas arba pakeistas vieną arba du kartus NO_2 arba metoksi,

5) -CH_2-CH=CH_2 arba

6) -(C_1-C_{10})-alkilen-O-C(O)-O-(C_3-C_6)-cikloalkilas.

10. IV formulės junginys pagal 9 punktą, kuriame:

Y yra -(C_3-C_8)-cikloalkilas, kuris yra nepakeistas arba pakeistas vienu arba dviem iš metilo arba -$(CH_2)_r$-Het, kur Het yra pirolidinas arba piperidinas, ir Het yra pakeistas -C(O)$(CH_2)_m$-fenilu arba -C(O)-CH-$(fenil)_2$ ir m yra sveikas skaičius nulis, 1 arba 2,

ir Z yra -(C_1-C_4)-alkilas arba benzilas.

11. IV formulės junginių pagal 9 arba 10 punktą gavimo būdas, kuris apima:

a) junginio, kurio formulė II:

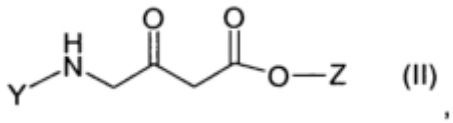

(II)

kurioje Z ir Y yra tokios, kaip apibūdinta 9 arba 10 punkte, reakciją su tiocianato druska, siekiant gauti junginį, kurio formulė IX:

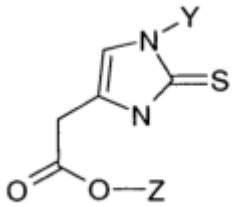

(IX)

ir

b) IX formulės junginio desulfurizaciją, siekiant gauti IV formulės junginį.

12. Junginys, kurio formulė IX:

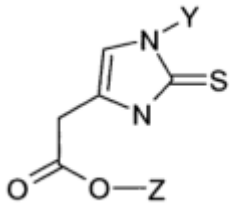

(IX)

kurioje Y yra -(C_3-C_8)-cikloalkilas, kur cikloalkilas yra nepakeistas arba pakeistas nepriklausomai vienas nuo kito vieną, du arba tris kartus R1, arba

radikalas, kurio formulė III:

-A3-A5 (III)

A3 yra -$(CH_2)_r$-Het, kur Het yra pirolidinas, benzotiofenas arba piperidinas, kuris yra nepakeistas arba pakeistas nepriklausomai vienas nuo kito vieną, du arba tris kartus R1,

A5 yra:

a)1) -C(O)-R3,

a)2) -C(O)-N(R4)-R5,

a)3) -(SO_2)-R6 arba

a)4) -C(O)-O-R7,

r yra sveikas skaičius nulis, 1, 2 arba 3,

kurioje R1 yra:

a) fenilas, kur fenilas yra nepakeistas arba pakeistas nepriklausomai vienas nuo kito vieną, du arba tris kartus -(C_1-C_4)-alkilu,

b) halogenas,

c) -(C_1-C_4)-alkilas,

d) -(C_3-C_6)-cikloalkilas,

e) -CF_3,

f) -O-CF_3,

g) triazolilas arba

h) piridinilas,

kurioje R3, R6 ir R7 yra vienodos arba skirtingos ir nepriklausomai viena nuo kitos yra:

a) vandenilio atomas,

b) -(C_1-C_6)-alkilas, kur alkilas yra nepakeistas arba pakeistas nepriklausomai vienas nuo kito vieną, du arba tris kartus R1,

c) fenilas, kur fenilas yra nepakeistas arba pakeistas nepriklausomai vienas nuo kito vieną, du arba tris kartus R1 arba

d) -(C_3-C_6)-cikloalkilas, kur cikloalkilas yra nepakeistas arba pakeistas nepriklausomai vienas nuo kito vieną, du arba tris kartus R1,

kurioje R4 ir R5 yra vienodos arba skirtingos ir nepriklausomai viena nuo kitos yra:

a) vandenilio atomas,

b) -(C_1-C_6)-alkilas arba -(C_2-C_6)-alkenilas, kur alkilas arba alkenilas yra nepakeistas arba pakeistas nepriklausomai vienas nuo kito vieną, du arba tris kartus R1,

c) fenilas, kur fenilas yra nepakeistas arba pakeistas nepriklausomai vienas nuo kito vieną, du arba tris kartus R1 arba

d) -(C_3-C_6)-cikloalkilas, kur cikloalkilas yra nepakeistas arba pakeistas nepriklausomai vienas nuo kito vieną, du arba tris kartus R1 ir

Z yra:

1) -(C_1-C_6)-alkilas,

2) -(C_1-C_6)-alkil-OH,

3) -(C_1-C_4)-alkilen-(C_3-C_6)-cikloalkilas,

4) -CH_2-fenilas, kur fenilas yra nepakeistas arba pakeistas vieną arba du kartus NO_2 arba metoksi,

5) -CH_2-CH=CH_2 arba

6) -(C_1-C_{10})-alkilen-O-C(O)-O-(C_3-C_6)-cikloalkilas.

13. IX formulės junginys pagal 12 punktą, kuriame:

Y yra -(C_3-C_8)-cikloalkilas, kuris yra nepakeistas arba pakeistas vienu arba dviem iš metilo arba -$(CH_2)_r$-Het, kur Het yra pirolidinas arba piperidinas ir Het yra pakeistas -C(O)-$(CH_2)_m$-fenilu arba -C(O)-CH-$(fenil)_2$ ir m yra sveikas skaičius nulis, 1 arba 2,

ir Z yra -(C_1-C_4)-alkilas arba benzilas.

14. IX formulės junginių pagal 12 arba 13 punktą gavimo būdas, kuris apima junginio, kurio formulė II:

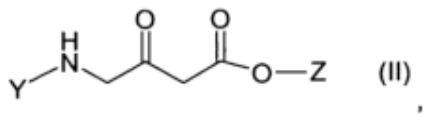

(II),

kurioje Z ir Y yra tokios, kaip apibūdinta 12 ir 13 punktuose, reakciją su tiocianato druska, siekiant gauti IX formulės junginį.

---

(51) Int.Cl. ***C07D 239/52*** (2006.01)
C07C 59/64 (2006.01)
C07C 67/31 (2006.01)
C07C 67/327 (2006.01)
C07C 69/734 (2006.01)

(11) **1891020**

(96) 06726760.9
(96) 2006 04 13
(97) 2008 02 27
(97) 2013 06 05
(86) PCT/GB2006/001361
(86) 2006 04 13
(87) WO 2006/114572
(87) 2006 11 02
(30) 0508422, 2005 04 26, GB
(72) WHITTON, Alan, John, GB
BOYD, Ewan, Campbell, GB
VASS, Jack, GB
(73) Syngenta Limited, Guildford Surrey GU2 7YH, GB
(74) Liudmila GERASIMOVIČ, 9, Į „Liudmila Gerasimovič, Patentinis patikėtinis“, Vingrių g. 13-42, LT-01141 Vilnius, LT

(54) Azoksistrobino gamybos būdai, naudojant DABCO kaip katalizatorių, ir nauji tarpiniai junginiai, naudojami būduose

Apibrėžties punktai: 11, brėžiniai: 0.

(57) 1. Juginio, kurio formulė (I):

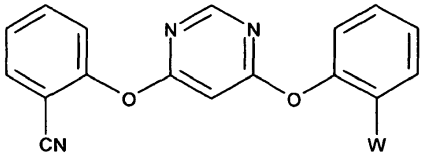

(I)

gamybos būdas, kuriame arba

(a) junginį formulės (II):

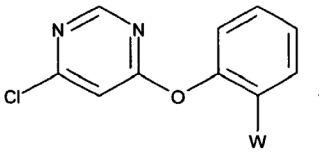

(II)

veikia 2-cianfenoliu arba jo druska, esant daugiau, nei 0,1 ir mažiau, nei 2 mol% 1,4-diazabiciklo[2.2.2] oktano, arba

(b) junginį formulės (III):

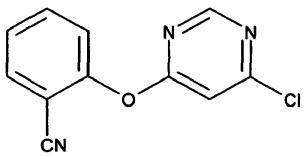

(III)

veikia junginiu formulės (IV):

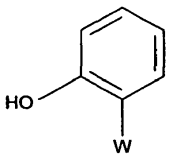

(IV)

esant daugiau, nei 0,1 ir mažiau nei 2 mol% 1,4-diazabiciklo[2.2.2]oktano;

kur W yra metilo (E)-2-(3-metoksi)akrilato grupė $C(CO_2CH_3)=CHOCH_3$ arba metilo 2-(3,3-dimetoksi) propanato grupė $C(CO_2CH_3)CH(OCH_3)_2$, arba šių dviejų grupių mišinys, ir kur 1,4-diazabiciklo[2.2.2] oktanas yra paskutinis pridėtas komponentas.

2. Būdas pagal 1 punktą, kurį vykdo esant tarp 0,2 ir 1,4 mol % 1,4-diazabiciklo[2.2.2]oktano.

3. Būdas pagal 1 arba 2 punktą, kurį vykdo inertiniame tirpiklyje arba skiediklyje.

4. Būdas pagal 3 punktą, kur inertinis tirpiklis arba skiediklis yra metilo izobutilo ketonas, cikloheksanonas, *N,N*-diizopropiletilaminas, izopropilo acetatas arba *N,N*-dimetilformamidas.

5. Būdas pagal 4 punktą, kur inertinis tirpiklis arba skiediklis yra *N,N*-dimetilformamidas.

6. Būdas pagal bet kurį vieną iš ankstesnių punktų, kurį vykdo esant tarp 0,1 mol % 1,4-diazabiciklo[2.2.2] oktano.

7. Būdas pagal bet kurį vieną iš ankstesnių punktų, kurį vykdo vandeninėje sistemoje.

8. Būdas pagal 7 punktą, kur kaip 2-cianfenolio druską naudoja kalio 2-cianfenoksidą.

9. Būdas pagal bet kurį vieną iš ankstesnių punktų, kurį vykdo esant rūgšties akceptoriui.

10. Būdas pagal 9 punktą, kur rūgšties akceptorius yra kalio karbonatas arba natrio karbonatas.

11. Būdas pagal bet kurį vieną iš ankstesnių punktų, kurį vykdo temperatūroje nuo 0 iki 100°C.

---

(51) Int.Cl. ***C07D 311/06*** (2006.01)
C07D 417/04 (2006.01)
C07D 453/04 (2006.01)

(11) **2382198**

(96) 09801447.5

(96) 2009 12 22

(97) 2011 11 02

(97) 2013 07 10

(86) PCT/EP2009/067715

(86) 2009 12 22

(87) WO 2010/072742

(87) 2010 07 01

(30) 08172691, 2008 12 23, EP

(72) HORVATH, Andras, BE
ORMEROD, Dominic John, BE
DEPRÉ, Dominique Paul Michel, BE
CERPENTIER, Véronique, BE

(73) Janssen Pharmaceuticals, Inc., Titusville, NJ 08560, US

(74) Liudmila GERASIMOVIČ, 9, Į „Liudmila Gerasimovič, Patentinis patikėtinis“, Vingrių g. 13-42, LT-01141 Vilnius, LT

(54) Būdai ir tarpiniai junginiai, skirti makrociklinio HCV proteazės slopiklio gamybai

Apibrėžties punktai: 29, brėžiniai: 0.

(57) 1. Junginio formulės (VIII) gamybos būdas, pradedant nuo cinchonidino druskos (XXa), kurią veikia N-metil-heksenaminu (NMHA) (XIX) amido sudarymo reakcijoje, siekiant gauti biciklinio laktono amidą (XVIII), kur laktono grupė yra atvira, kad duotų pageidaujamą produktą (VIII), kaip atvaizduota žemiau parodytoje schemoje, kur R^1 yra C_{1-4}-alkilas:

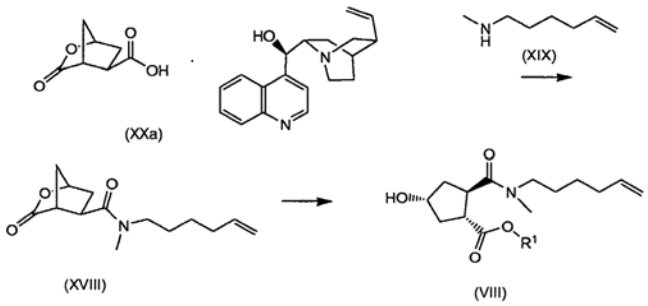

2. Būdas pagal 1 punktą, kur R^1 yra metilas.

3. Būdas pagal 1 arba 2 punktą, kur amido sudarymo reakciją vykdo esant amidą prijungiančiam agentui reakcijai inertiniame tirpiklyje.

4. Būdas pagal 3 punktą, kur reakciją vykdo esant bazei.

5. Būdas pagal 3 arba 4 punktą, kur tirpiklis apima halogenintus angliavandenilius, eterius, alkoholius, angliavandenilių tirpiklius, dipolinius aprotoninius tirpiklius arba jų mišinius.

6. Būdas pagal 5 punktą, kur halogeninti tirpikliai yra dichlormetanas (DCM) arba chloroformas, eteriai yra tetrahidrofuranas (THF) arba 2-metiltetrahidrofuranas (MeTHF), alkoholiai yra metanolis arba etanolis, angliavandenilių tirpikliai yra toluenas arba ksilenas, dipoliniai aprotoniniai tirpikliai yra DMF, DMA, acetonitrilas.

7. Būdas pagal 3 arba 4 punktą, kur amido sudarymo agentas apima agentus *N*-etoksikarbonil-2-etoksi-1,2-dihidrochinoliną (EEDQ), *N*-izopropoksikarbonil-2-izopropoksi-1,2-dihidrochinoliną (IIDQ), *N,N,N',N'*-tetrametil-*O*-(7-azabenzotriazol-1-il)uronio heksafluorfosfatą (HATU), benzotriazol-1-il-oksi-tris-pirolidin-fosfonio heksafluorfosfatą, CDI, 1-etil-3-(3-dimetilaminopropil)karbodiimidą (EDCI) arba

jo hidrochloridą, dicikloheksilkarbodiimidą (DCC), 1,3-diizopropilkarbodiimidą arba *O*-benzotriazol-*N,N,N',N'*-tetrametiluronio heksafluorfosfatą (HBTU).

8. Būdas pagal 7 punktą, kur amido sudarymo agentas yra kartu esant katalizatoriui.

9. Būdas pagal 8 punktą, kur katalizatorius yra 1-hidroksibenzotriazolas (HOBt) arba 4-dimetilaminopiridinas (DMAP).

10. Būdas pagal 4 punktą, kur bazė yra tretinis aminas.

11. Būdas pagal 10 punktą, kur tretinis aminas yra trietilaminas, N-metilmorfolinas, N,N-diizopropiletilaminas.

12. Cinchonidino druskos (XXa) gamybos būdas, kur ji yra gaunama iš raceminės druskos (XX) kristalizuojant:

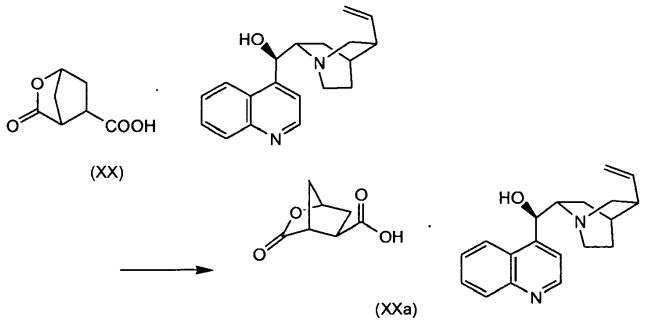

(XX) (XXa)

13. Būdas pagal 12 punktą, kur raceminę druską (XX) gauna biciklinio laktono karboksirūgštį (XV) laikant kontakte su cinchonidinu:

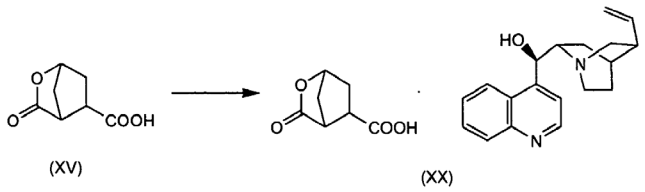

(XV) (XX)

14. Būdas pagal 13 punktą, kur cinhonidino suspensiją deda į junginio (XV) tirpalą temperatūroje nuo apie 50 iki apie 70°C, ir po to mišiniui leidžia atvėsti iki pageidaujamo produkto (XXa) kristalizavimosi.

15. Būdas pagal 13 punktą, kur junginį (XV) ištirpina tirpiklyje, pasirinktame iš esterio tirpiklių, ir tirpiklių, skirtų cinchonidinui suspenduoti, įskaitant acetonitrilą.

16. Būdas pagal 15 punktą, kur esterio tirpikliai yra etilo acetatas.

17. Būdas pagal 14 arba 15 punktą, kur druskos sudarymą vykdo apie 60°C temperatūroje, ir mišiniui leidžia atvėsti iki maždaug kambario temperatūros.

18. Būdas pagal 17 punktą, kur mišiniui leidžia atvėsti iki temperatūros nuo apie 20 iki apie 25°C ribose.

19. Būdas pagal 14 arba 15 punktą, kur druską toliau grynina perkristalinant iš atitinkamo tirpiklio arba tirpiklių mišinio; arba pakartotinai suspenduojant tirpiklyje arba tirpiklių mišinyje.

20. Būdas pagal 19 punktą, kur perkristalinimo tirpiklis yra C_{1-4}-alkanolis, arba tirpiklis arba tirpiklių mišinys pakartotinam suspendavimui yra etanolio/vandens mišinys.

21. Būdas pagal 20 punktą, kur C_{1-4}-alkanolis yra izopropanolis ir/arba etanolio/vandens mišinys yra 5% / 95% (m/m) vandens/etanolio mišinys.

22. Cinchonidino druska, kurios formulė

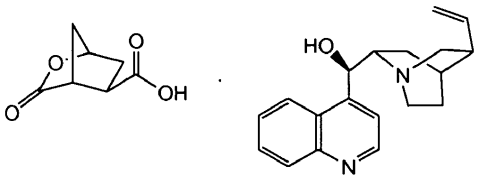

(XXa)

23. Cinchonidino druskos (XXa) pagal 22 punktą panaudojimas kaip tarpinio junginio gaminant tarpinį junginį (VIII).

24. Junginio formulės (I)

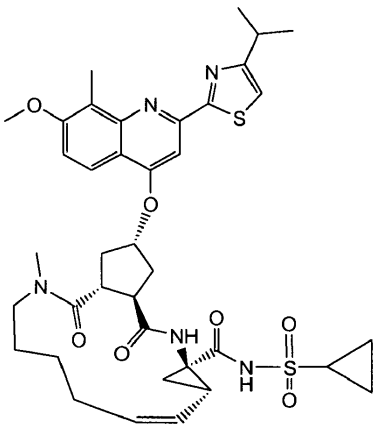

(I)

gamybos būdas, kur būdas apima junginio formulės (VIII) gamybos būdą pagal bet kurį vieną iš 1-11 punktų, kurį po to parverčia junginiu formulės (I).

25. Būdas pagal 24 punktą, kur parvertimas junginiu formulės (I) apima tokias stadijas:

(i) junginį formulės (VIII) veikia junginiu formulės (VII), siekiant gauti junginį formulės (VI)

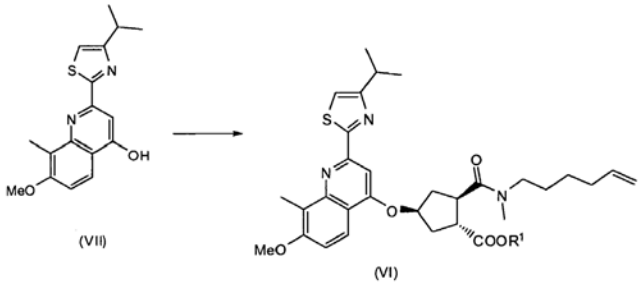

(ii) junginį formulės (VI) paverčia junginiu formulės (I) pagal tokią shemą:

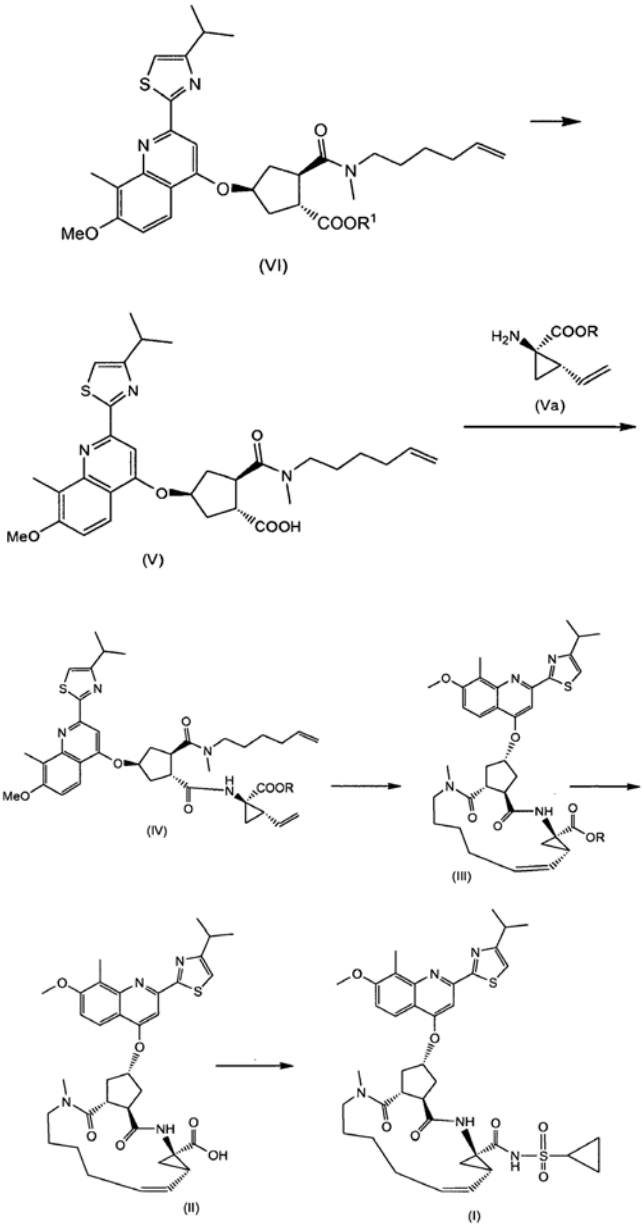

26. Junginio formulės (I) gamybos būdas, kaip nurodyta 24 punkte, kai minėtas būdas apima junginio formulės (XXa) gamybą pagal bet kurį vieną iš 12 – 21 punktų, kurį po to paverčia junginiu formulės (I).

27. Būdas pagal 26 punktą, kur junginį formulės (XXa) pirmiausia paverčia junginiu formulės (VIII) būdu pagal bet kurį vieną iš 1-11 punktų.

28. Būdas pagal 27 punktą, kur junginį formulės (VIII) paverčia junginiu formulės (I) pagal 25 punktą.

29. Cinchonidino druskos (XXa) pagal 22 punktą panaudojimas kaip tarpinio junginio gaminant junginį (I), kaip nurodyta 24 punkte.

---

(51) Int.Cl. ***C07D 333/20*** (2006.01)
(11) **2426116**
(96) 10174550.3
(96) 2010 08 30
(97) 2012 03 07
(97) 2013 06 26
(72) Kreis, Michael, DE
Hieronymi, Antje, DE
Giffels, Guido, DE
Krebs, Oliver, DE
(73) Saltigo GmbH, 40764 Langenfeld, DE
(74) Reda ŽABOLIENĖ, 7, Advokatės Redos Žabolienės kontora METIDA, Verslo centras VERTAS, Gynėjų g. 16, LT-01109 Vilnius, LT

(54) (S)-3-N-metilamino-1-(2-tienil)-1-propanolio gavimo būdas

Apibrėžties punktai: 7, brėžiniai: 0.

(57) 1. (*S*)-3-N-metilamino-1-(2-tienil)-1-propanolio ir jo druskų gavimo būdas, b e s i s k i r i a n t i s tuo, kad 3-N-metilamino-1-(2-tienil)-1-propanono hidrochloridas arba metansulfonatas reaguoja, naudojant p-cimendichlorrutenio dimerą ir S,S,-N-p-toluensulfonil-1,2-difeniletilendiaminą ir taip pat naudojant mažiausiai vieną aminą ir naudojant skruzdžių rūgštį ir/arba formiatus arba jų mišinius.

2. Būdas pagal 1 punktą, b e s i s k i r i a n t i s tuo, kad aminas yra tretinis aminas, geriau trietilaminas.

3. Būdas pagal vieną arba daugiau iš 1 ir 2 punktų, b e s i s k i r i a n t i s tuo, kad būdas yra vykdomas naudojant tirpiklį, parinktą iš grupės, susidedančios iš amidų, nitrilų arba alkoholių arba šių tirpiklių mišinių.

4. Būdas pagal vieną arba daugiau iš 1-3 punktų, b e s i s k i r i a n t i s tuo, kad skruzdžių rūgšties molinis santykis su tretiniu aminu yra nuo 3:1 iki 0,8:1.

5. Būdas pagal vieną arba daugiau iš 1-4 punktų, b e s i s k i r i a n t i s tuo, kad būdas yra vykdomas nuo 30°C iki 60°C temperatūroje.

6. Būdas pagal vieną arba daugiau iš 1-5 punktų, b e s i s k i r i a n t i s tuo, kad rutenio, naudojamo p-cimendichlorrutenyje, molinis kiekis, skaičiuojamas

nuo 3-N-alkilamino-1-(2-tienil)-1-propanono hidrochlorido metansulfonato kiekio, yra nuo 0,05 iki 1 mol %.

7. Būdas pagal vieną arba daugiau iš 1-6 punktų, b e s i s k i r i a n t i s tuo, kad (S)-3-N-metilamino-1-(2-tienil)-1-propanolis yra paruošiamas daugiau negu 90% enantiomerinio grynumo.

---

(51) Int.Cl. ***C07D 333/40*** (2006.01)
A61P 31/12 (2006.01)
A61K 31/381 (2006.01)
C07D 409/12 (2006.01)
C07D 333/38 (2006.01)
(11) **2104674**
(96) 07845534.2
(96) 2007 11 15
(97) 2009 09 30
(97) 2013 05 01
(86) PCT/CA2007/002064
(86) 2007 11 15
(87) WO 2008/058393
(87) 2008 05 22
(30) 858939 P, 2006 11 15, US
(72) CHAN CHUN KONG, Laval, CA
KUMAR DAS, Sanjoy, CA
POISSON, Carl, CA
YANNOPOULOS, Constantin G., CA
FALARDEAU, Guy, CA
VAILLANCOURT, Louis, CA
DENIS, Réal, CA
(73) Vertex Pharmaceuticals (Canada) Incorporated, Laval, Québec H7V 4A7, CA
(74) Jurga PETNIŪNAITĖ, 51, AAA Law, J.Jasinskio g. 16A, LT-03163 Vilnius, LT
(54) Tiofeno analogai, skirti flaviviruso infekcijų gydymui arba prevencijai
Apibrėžties punktai: 18, brėžiniai: 0.
(57) 1. Junginys

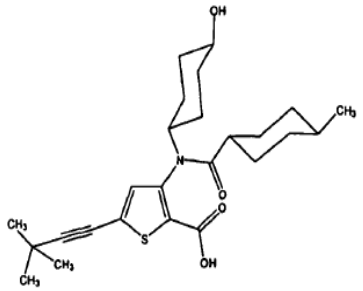

arba farmaciniu požiūriu priimtina jo druska.

2. Farmacinė kompozicija, apimanti junginį pagal 1 punktą ir bent vieną farmaciniu požiūriu priimtiną nešiklį arba užpildą.

3. Farmacinis derinys, apimantis junginį pagal 1 punktą ir bent vieną papildomą agentą.

4. Farmacinis derinys pagal 3 punktą, kur bent vienas papildomas agentas yra parinktas iš viruso serinprotеazės inhibitorių, viruso polimerazės inhibitorių, viruso helikazės inhibitorių, imunomoduliuojančių agentų, antioksidantų, antibakterinių agentų, terapinių vakcinų, hepatoprotekcinių agentų, nujautrinančių agentų, HCV NS2/3 proteazės inhibitorių ir ribosomos vidinio įėjimo srities (IRES) inhibitorių.

5. Farmacinis derinys pagal 4 punktą, kur bent vienas papildomas agentas yra parinktas iš ribavirino ir interferono- alfa.

6. Farmacinis derinys pagal 4 punktą, kur bent vienas papildomas agentas yra parinktas iš ribavirino ir pegilinto interferono- alfa.

7. Junginys pagal 1 punktą, skirtas naudoti šeimininko hepatito C virusinės infekcijos gydymo būde.

8. Junginys, skirtas naudoti pagal 7 punktą, kur būdas dar apima bent vieno papildomo agento įvedimą.

9. Junginys, skirtas naudoti pagal 8 punktą, kur bent vienas papildomas agentas yra parinktas iš viruso serinprotеazės inhibitorių, viruso polimerazės inhibitorių, viruso helikazės inhibitorių, imunomoduliuojančių agentų, antioksidantų, antibakterinių agentų, terapinių vakcinų, hepatoprotekcinių agentų, nujautrinančių agentų, HCV NS2/3 proteazės inhibitorių ir ribosomos vidinio įėjimo srities (IRES) inhibitorių.

10. Junginys, skirtas naudoti pagal 8 punktą, kur bent vienas papildomas agentas yra parinktas iš ribavirino ir interferono-alfa.

11. Junginys, skirtas naudoti pagal 8 punktą, kur bent vienas papildomas agentas yra parinktas iš ribavirino ir pegilinto interferono-alfa.

12. Junginys, skirtas naudoti pagal bet kurį iš 7-11 punktą, kur šeimininkas yra žmogus.

13. Junginys, parinktas iš šių:

3-[(1,4-dioksa-spiro[4.5]dec-8-il)-(trans-4-metil-ciklo-heksankarbonil)-amino]-5-jod-tiofen-2-karboksirūgšties metilo esterio;

5-(3,3-dimetil-but-1-inil)-3-(4-[1,2,3]triazol-1-il-cikloheksilamino)-tiofen-2-karboksirūgšties metilo esterio;

5-(3,3-dimetil-but-1-inil)-3-(4-[1,2,4]triazol-1-il-cikloheksilamino)-tiofen-2-karboksirūgšties metilo esterio;

5-(3,3-dimetil-but-1-inil)-3-(*tret*-butoksikarbonil)amino-

tiofen-2-karboksirūgšties metilo esterio;

5-(3,3-dimetil-but-1-inil)-3-amino-tiofen-2-karboksirūgšties metilo esterio;

3-[(*trans*-4-hidroksi-cikloheksil)-(*trans*-4-metil-cikloheksankarbonil)-amino]-5-jod-tiofen-2-karboksirūgšties metilo esterio; arba

3-[(*trans*-4-hidroksi-cikloheksil)-(*trans*-4-metil-cikloheksankarbonil)-amino]-5-trimetil-silaniletinil-tiofen-2-karboksirūgšties metilo esterio.

14. Junginio

3-[(1,4-dioksa-spiro[4.5]dec-8-il)-(*trans*-4-metil-ciklo-heksankarbonil)-amino]-5-jod-tiofen-2-karboksirūgšties metilo esterio;

5-(3,3-dimetil-but-1-inil)-3-(4-[1,2,3]triazol-1-il-cikloheksilamino)-tiofen-2-karboksirūgšties metilo esterio;

5-(3,3-dimetil-but-1-inil)-3-(4-[1,2,4]triazol-1-il-cikloheksilamino)-tiofen-2-karboksirūgšties metilo esterio;

5-(3,3-dimetil-but-1-inil)-3-(*tret*-butoksikarbonil)amino-tiofen-2-karboksirūgšties metilo esterio;

5-(3,3-dimetil-but-1-inil)-3-amino-tiofen-2-karboksirūgšties metilo esterio;

3-[(*trans*-4-hidroksi-cikloheksil)-(trans-4-metil-cikloheksankarbonil)-amino]-5-jod-tiofen-2-karboksirūgšties metilo esterio; arba

3-[(*trans*-4-hidroksi-cikloheksil)-(trans-4-metil-cikloheksankarbonil)-amino]-5-trimetil-silaniletinil-tiofen-2-karboksirūgšties metilo esterio

panaudojimas junginių pagal 1 punktą sintezei.

15. Junginio

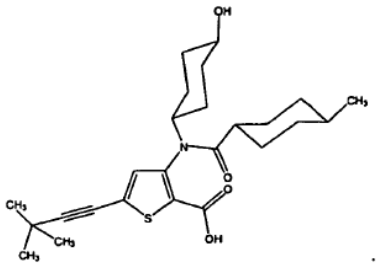

farmaciniu požiūriu priimtina druska.

16. Junginys

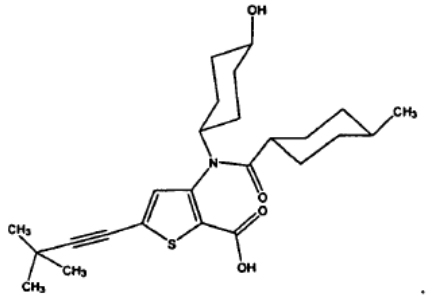

17. Farmacinis derinys, apimantis

a) junginį

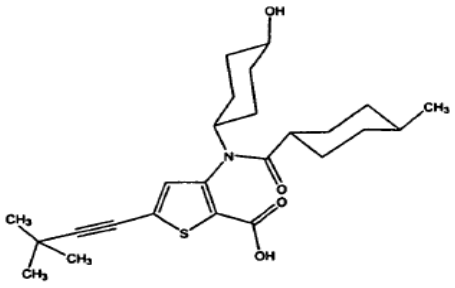

;

b) pegilintą interferoną-α; ir

c) ribaviriną.

18. Farmacinis derinys pagal 17 punktą, skirtas naudoti hepatito C viruso infekcijos šeimininke gydymo būde.

---

(51) Int.Cl. ***C07D 401/04*** (2006.01)
C07D 401/14 (2006.01)
C07D 405/12 (2006.01)
C07D 405/14 (2006.01)
C07D 417/12 (2006.01)
A61K 31/506 (2006.01)
A61P 35/00 (2006.01)

(11) **2261223**

(96) 10173136.2

(96) 2007 01 22

(97) 2010 12 15

(97) 2013 06 12

(30) 760789 P, 2006 01 20, US

(72) Burger, Matthew, US
Ni, Zhi-jie, US
Pecchi, Sabina, US
Atallah, Gordana, US
Bartulis, Sarah, US
Frazier, Kelly, US
Smith, Aaron, US
Verhagen, Joelle, US
Zhang, Yanchen, US
Wagman, Allan, US
Ng, Simon, US
Pfister, Keith, US
Poon, Daniel, US
Louie, Alicia, US
Pick, Teresa, US
Barsanti, Paul, US
Iwanowicz, Edwin, US
Fantl, Wendy, US
Hendrickson, Thomas, US
Knapp, Mark, US
Meritt, Hanne, US
Voliva, Charles, US
Wiesmann, Marion, US
Xin, Xiahua, US

(73) Novartis AG, 4056 Basel, CH

(74) Jurga PETNIŪNAITĖ, 51, AAA Law, J.Jasinskio g. 16A, LT-03163 Vilnius, LT

(54) Pirimidino dariniai, naudojami kaip pi-3 kinazės inhibitoriai

Apibrėžties punktai: 15, brėžiniai: 5.

(57) 1. Derinys, apimantis junginį, kurio formulė I:

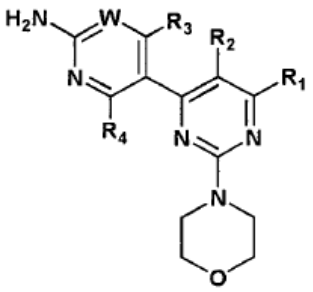

I

arba jo stereoizomeras, tautomeras arba farmaciniu požiūriu priimtina druska, kur

W yra CR_w arba N, kuriame R_w yra parinktas iš grupės, susidedančios iš

(1) vandenilio,

(2) ciano,

(3) halogeno,

(4) metilo,

(5) trifluormetilo,

(6) sulfonamido;

R_1 yra parinktas iš grupės, susidedančios iš

(1) vandenilio,

(2) ciano,

(3) nitro,

(4) halogeno,

(5) pakeisto ir nepakeisto alkilo,

(6) pakeisto ir nepakeisto alkenilo,

(7) pakeisto ir nepakeisto alkinilo,

(8) pakeisto ir nepakeisto arilo,

(9) pakeisto ir nepakeisto heteroarilo,

(10) pakeisto ir nepakeisto heterociklilo,

(11) pakeisto ir nepakeisto cikloalkilo,

(12) $-COR_{1a}$,

(13) $-CO_2R_{1a}$,

(14) $-CONR_{1a}R_{1b}$,

(15) $-NR_{1a}R_{1b}$,

(16) $-NR_{1a}COR_{1b}$,

(17) $-NR_{1a}SO_2R_{1b}$,

(18) $-OCOR_{1a}$,

(19) $-OR_{1a}$,

(20) $-SR_{1a}$,

(21) $-SOR_{1a}$,

(22) $-SO_2R_{1a}$, ir

(23) $-SO_2NR_{1a}R_{1b}$,

kur R_{1a} ir R_{1b}, nepriklausomai, yra parinkti iš grupės, susidedančios iš

(a) vandenilio,

(b) pakeisto arba nepakeisto alkilo,

(c) pakeisto ir nepakeisto arilo,

(d) pakeisto ir nepakeisto heteroarilo,

(e) pakeisto ir nepakeisto heterociklilo ir

(f) pakeisto ir nepakeisto cikloalkilo;

R_2 yra parinktas iš grupės, susidedančios iš

(1) vandenilio,

(2) ciano,

(3) nitro,

(4) halogeno,

(5) hidroksi,

(6) amino,

(7) pakeisto ir nepakeisto alkilo,

(8) $-COR_{2a}$ ir

(9) $-NR_{2a}COR_{2b}$,

kur R_{2a} ir R_{2b}, nepriklausomai, yra parinkti iš grupės, susidedančios iš

(a) vandenilio ir

(b) pakeisto arba nepakeisto alkilo;

R_3 yra parinktas iš grupės, susidedančios iš

(1) vandenilio,

(2) ciano,

(3) nitro,

(4) halogeno,

(5) pakeisto ir nepakeisto alkilo,

(6) pakeisto ir nepakeisto alkenilo,

(7) pakeisto ir nepakeisto alkinilo,

(8) pakeisto ir nepakeisto arilo,

(9) pakeisto ir nepakeisto heteroarilo,

(10) pakeisto ir nepakeisto heterociklilo,

(11) pakeisto ir nepakeisto cikloalkilo,

(12) $-COR_{3a}$,

(13) $-NR_{3a}R_{3b}$,

(14) $-NR_{3a}COR_{3b}$,

(15) $-NR_{3a}SO_2R_{3b}$,

(16) $-OR_{3a}$,

(17) $-SR_{3a}$,

(18) $-SOR_{3a}$,

(19) $-SO_2R_{3a}$ ir

(20) $-SO_2NR_{3a}R_{3b}$,

kur R_{3a} ir R_{3b}, nepriklausomai, yra parinkti iš grupės, susidedančios iš

(a) vandenilio,

(b) pakeisto arba nepakeisto alkilo,

(c) pakeisto ir nepakeisto arilo,

(d) pakeisto ir nepakeisto heteroarilo,

(e) pakeisto ir nepakeisto heterociklilo,

(f) pakeisto ir nepakeisto cikloalkilo; ir

R_4 yra parinktas iš grupės, susidedančios iš

(1) vandenilio ir

(2) halogeno,

ir vieną arba daugiau iš šių priešvėžinių agentų:

lapatinibo, gemcitabino, temozolomido, erlotinibo, pertuzumabo, trastuzumabo, kapecitabino, irinotekano, paklitakselio, cisplatinos, karboplatinos, fulvestranto, deksametazono, bevacizumabo, ir docetakselio.

2. Derinys pagal 1 punktą, kur (I) formulės junginys yra parinktas iš:

N-(6-(2-aminopirimidin-5-il)-2-morfolinopirimidin-4-il) chinolin-3-amino;

[6-(6-amino-piridin-3-il)-2-morfolin-4-il-pirimidin-4-il]-(6-metoksi-piridin-3-il)-amino;

N-{3-[6-(6-amino-piridin-3-il)-2-morfolin-4-il-pirimidin-4-il]piridin-2-il}-metansulfonamido;

N-(6-(6-amino-4-fluorpiridin-3-il)-2-morfolinopirimidin-4-il)chinolin-3-amino;

2-amino-5-[2-morfolin-4-il-6-(chinolin-3-ilamino)-pirimidin-4-il]-izonikotinonitrilo;

*N*6-metil-2-morfolino-*N*6-(tetrahidro-2H-piran-4-il)-4,5'-bipirimidin-2',6-diamino;

N-(6-(2-aminopirimidin-5-il)-2-morfolinopirimidin-4-il)-5-metoksichinolin-3-amino;

5-(2-morfolino-6-(piridin-3-iloksi)pirimidin-4-il) pirimidin-2-amino;

6-(2-aminopirimidin-5-il)-2-morfolino-N-(6-(piperazin-1-il)piridin-3-il)pirimidin-4-amino;

4-(trifluormetil)-5-(2,6-dimorfolinopirimidin-4-il)piridin-2-amino;

N-(6-(1-izopropilpiperidin-4-iloksi)piridin-3-il)-6-(6-amino-4-(trifluormetil)piridin-3-il)-2-morfolinopirimidin-4-amino;

N-(5-((dietilamino)metil)tiazol-2-il)-6-(6-amino-4-(trifluormetil)piridin-3-il)-2-morfolinopirimidin-4-amino;

6-(6-amino-4-(trifluormetil)piridin-3-il)-N-(4-(2-(dietilamino)etil)tiazol-2-il)-2-morfolinopirimidin-4-amino;

*N*6-(2-metoksietil)-2-morfolino-4,5'-bipirimidin-2',6-diamino;

2-morfolino-6-(2-fenilmorfolino)-4,5'-bipirimidin-2'-amino;

*N*6-tret-butil-2-morfolino-4,5'-bipirimidin-2',6-diamino;

1-(2-(6-amino-4-(trifluormetil)piridin-3-il)-6-morfolino-pirimidin-4-il)piperidin-2-ono;

1-(6-(6-amino-4-(trifluormetil)piridin-3-il)-2-morfolinopirimidin-4-il)-3-fenilimidazolidin-2-ono;

1-(4-(6-(6-amino-4-(trifluormetil)piridin-3-il)-2-morfolinopirimidin-4-iloksi)piperidin-1-il)etanono;

5-(6-((S)-piperidin-3-iloksi)-2-morfolinopirimidin-4-il)-4-(trifluormetil)piridin-2-amino;

5-(6-((R)-piperidin-3-iloksi)-2-morfolinopirimidin-4-il)-4-(trifluormetil)piridin-2-amino;

1-((R)-3-(6-(6-amino-4-(trifluormetil)piridin-3-il)-2-morfolinopirimidin-4-iloksi)pirolidin-1-il)etanono;

1-((S)-3-(6-(6-amino-4-(trifluormetil)piridin-3-il)-2-morfolinopirimidin-4-iloksi)pirolidin-1-il)etanono;

4-(trifluormetil)-5-(2-morfolino-6-(tetrahidro-2H-piran-4-iloksi)pirimidin-4-il)piridin-2-amino;

5-(6-((R)-tetrahidrofuran-3-iloksi)-2-morfolinopirimidin-4-il)-4-(trifluormetil)piridin-2-amino;

5-(6-((S)-tetrahidrofuran-3-iloksi)-2-morfolinopirimidin-4-il)-4-(trifluormetil)piridin-2-amino;

4-(trifluormetil)-5-(2-morfolino-6-(piperidin-4-iloksi) pirimidin-4-il)pirimidin-2-amino;

5-(2-morfolino-6-(piperidin-4-iloksi)pirimidin-4-il) pirimidin-2,4-diamino;

1-((R)-3-(6-(2,4-diaminopirimidin-5-il)-2-morfolinopirimidin-4-iloksi)piperidin-1-il)etanono;

2-amino-5-(2-morfolino-6-(N-acil-piperidin-4-iloksi) pirimidin-4-il)pirimidin-4(3H)-ono;

2-amino-5-(2-morfolino-6-(N-metoksikarbonil-piperidin-4-iloksi)pirimidin-4-il)pirimidin-4(3H)-ono;

6-[6-amino-4-(trifluormetil)piridin-3-il]-N-[4-(1-izopropilpiperidin-4-iloksi)fenil]-2-morfolinopirimidin-4-amino;

6-(6-amino-4-(trifluormetil)piridin-3-il)-N-(4-(1-izopropilpiperidin-4-iloksi)-3-metoksifenil)-2-morfolinopirimidin-4-amino;

N-(6-(6-amino-4-(trifluormetil)piridin-3-il)-2-morfolinopirimidin-4-il)-4-feniltiazol-2-amino;

N-(6-(6-amino-4-(trifluormetil)piridin-3-il)-5-metil-2-morfolinopirimidin-4-il)-4-feniltiazol-2-amino,

arba jo farmaciniu požiūriu priimtina druska.

3. Derinys pagal 1 arba 2 punktą, kur (I) formulės junginys yra 4-(trifluormetil)-5-(2,6-dimorfolinopirimidin-4-il)piridin-2-aminas arba jo farmaciniu požiūriu priimtina druska.

4. Derinys pagal bet kurį iš 1, 2 arba 3 punktą, kur minėtas priešvėžinis agentas yra parinktas iš erlotinibo, trastuzumabo, paklitakselio, cisplatinos, karboplatinos.

5. Derinys pagal bet kurį iš 1-4 punktą, skirtas naudoti ląstelių proliferacinės ligos gydymui.

6. Derinys pagal 5 punktą, skirtas naudoti ląstelių proliferacinės ligos, kuri yra vėžys, gydymui.

7. Derinys pagal 6 punktą, kur minėtas vėžys yra parinktas iš plaučių, bronchų, prostatos, krūties, kasos, storosios žarnos, tiesiosios žarnos, skydliaukės, plaučių, intrahepatinių tulžies latakų, kepenų ląstelių, skrandžio, gliomos, glioblastomos, endometriumo, melanomos, inkstų, inkstų geldelių, šlapimo pūslės, gimdos kūno, gimdos kaklelio, kiaušidžių, daugybinės mielomos, stemplės, ūmios mielogeninės leukemijos, lėtinės mielogeninės leukemijos, limfocitinės leukemijos, mieloidinės leukemijos, smegenų, burnos ertmės, ryklės, gerklų, plonųjų žarnų vėžio, ne-Hodžkino limfomos, melanomos ir gaubtinės žarnos žiuželių adenomos.

8. Derinys, skirtas naudoti pagal bet kurį iš 5-7 punktą, kur (I) formulės junginys ir minėtas priešvėžinis agentas yra skirti naudoti įvedant kartu arba atskirai.

9. Junginys, turintis formulę I:

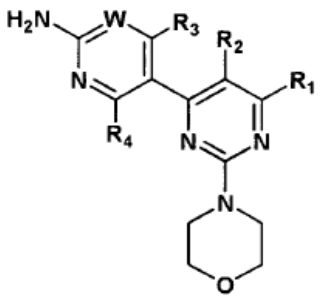

I

arba jo stereoizomeras, tautomeras arba farmaciniu požiūriu priimtina druska, kur

W yra CR_w arba N, kur R_w yra parinktas iš grupės, susidedančios iš

(1) vandenilio,

(2) ciano,

(3) halogeno,

(4) metilo,

(5) trifluormetilo,

(6) sulfonamido;

R_1 yra parinktas iš grupės, susidedančios iš

(1) vandenilio,

(2) ciano,

(3) nitro,

(4) halogeno,

(5) pakeisto ir nepakeisto alkilo,

(6) pakeisto ir nepakeisto alkenilo,

(7) pakeisto ir nepakeisto alkinilo,

(8) pakeisto ir nepakeisto arilo,

(9) pakeisto ir nepakeisto heteroarilo,

(10) pakeisto ir nepakeisto heterociklilo,

(11) pakeisto ir nepakeisto cikloalkilo,

(12) $-COR_{1a}$,

(13) $-CO_2R_{1a}$,

(14) $-CONR_{1a}R_{1b}$,

(15) $-NR_{1a}R_{1b}$,

(16) $-NR_{1a}COR_{1b}$,

(17) $-NR_{1a}SO_2R_{1b}$,

(18) $-OCOR_{1a}$,

(19) $-OR_{1a}$,

(20) $-SR_{1a}$,

(21) $-SOR_{1a}$,

(22) $-SO_2R_{1a}$, ir

(23) $-SO_2NR_{1a}R_{1b}$,

kur R_{1a} ir R_{1b}, nepriklausomai, yra parinkti iš grupės, susidedančios iš

(a) vandenilio,

(b) pakeisto arba nepakeisto alkilo,

(c) pakeisto ir nepakeisto arilo,

(d) pakeisto ir nepakeisto heteroarilo,

(e) pakeisto ir nepakeisto heterociklilo ir

(f) pakeisto ir nepakeisto cikloalkilo;

R_2 yra parinktas iš grupės, susidedančios iš

(1) vandenilio,

(2) ciano,

(3) nitro,

(4) halogeno,

(5) hidroksi,

(6) amino,

(7) pakeisto ir nepakeisto alkilo,

(8) $-COR_{2a}$ ir

(9) $-NR_{2a}COR_{2b}$,

kur R_{2a} ir R_{2b}, nepriklausomai, yra parinkti iš grupės, susidedančios iš

(a) vandenilio, ir

(b) pakeisto arba nepakeisto alkilo;

R_3 yra parinktas iš grupės, susidedančios iš

(1) vandenilio,

(2) ciano,

(3) nitro,

(4) halogeno,

(5) pakeisto ir nepakeisto alkilo,

(6) pakeisto ir nepakeisto alkenilo,

(7) pakeisto ir nepakeisto alkinilo,

(8) pakeisto ir nepakeisto arilo,

(9) pakeisto ir nepakeisto heteroarilo,

(10) pakeisto ir nepakeisto heterociklilo,

(11) pakeisto ir nepakeisto cikloalkilo,

(12) $-COR_{3a}$,

(13) $-NR_{3a}R_{3b}$,

(14) $-NR_{3a}COR_{3b}$,

(15) $-NR_{3a}SO_2R_{3b}$,

(16) $-OR_{3a}$,

(17) $-SR_{3a}$,

(18) $-SOR_{3a}$,

(19) $-SO_2R_{3a}$, ir

(20) $-SO_2NR_{3a}R_{3b}$,

kur R_{3a} ir R_{3b}, nepriklausomai, yra parinktas iš grupės, susidedančios iš

(a) vandenilio,

(b) pakeisto arba nepakeisto alkilo,

(c) pakeisto ir nepakeisto arilo,

(d) pakeisto ir nepakeisto heteroarilo,

(e) pakeisto ir nepakeisto heterociklilo ir

(f) pakeisto ir nepakeisto cikloalkilo; ir

R^4 yra parinktas iš grupės, susidedančios iš

(1) vandenilio ir

(2) halogeno,

skirtas naudoti kartu su vienu arba daugiau iš šių priešvėžinių agentų:

lapatinibo, gemcitabino, temozolomido, erlotinibo, pertuzumabo, trastuzumabo, kapecitabino, irinotekano, paklitakselio, cisplatinos, karboplatinos, fulvestranto, deksametazono, bevacizumabo, ir

docetakselio, ląstelių proliferacinės ligos gydyme.

10. Junginys, skirtas naudoti pagal 9 punktą, kur (I) formulės junginys yra parinktas iš:

N-(6-(2-aminopirimidin-5-il)-2-morfolinopirimidin-4-il) chinolin-3-amino;

[6-(6-amino-piridin-3-il)-2-morfolin-4-il-pirimidin-4-il]-(6-metoksi-piridin-3-il)-amino;

N-{3-[6-(6-amino-piridin-3-il)-2-morfolin-4-il-pirimidin-4-il]piridin-2-il}-metansulfonamido;

N-(6-(6-amino-4-fluorpiridin-3-il)-2-morfolinopirimidin-4-il)chinolin-3-amino;

2-amino-5-[2-morfolin-4-il-6-(chinolin-3-ilamino)-pirimidin-4-il]-izonikotinonitrilo;

*N*6-metil-2-morfolino-*N*6-(tetrahidro-2H-piran-4-il)-4,5'-bipirimidin-2',6-diamino;

N-(6-(2-aminopirimidin-5-il)-2-morfolinopirimidin-4-il)-5-metoksichinolin-3-amino;

5-(2-morfolino-6-(piridin-3-iloksi)pirimidin-4-il) pirimidin-2-amino;

6-(2-aminopirimidin-5-il)-2-morfolino-N-(6-(piperazin-1-il)piridin-3-il)pirimidin-4-amino;

4-(trifluormetil)-5-(2,6-dimorfolinopirimidin-4-il)piridin-2-amino;

N-(6-(1-izopropilpiperidin-4-iloksi)piridin-3-il)-6-(6-amino-4-(trifluormetil)piridin-3-il)-2-morfolinopirimidin-4-amino;

N-(5-((dietilamino)metil)tiazol-2-il)-6-(6-amino-4-(trifluormetil)piridin-3-il)-2-morfolinopirimidin-4-amino;

6-(6-amino-4-(trifluormetil)piridin-3-il)-N-(4-(2-(dietilamino)etil)tiazol-2-il)-2-morfolinopirimidin-4-amino;

*N*6-(2-metoksietil)-2-morfolino-4,5'-bipirimidin-2',6-diamino;

2-morfolino-6-(2-fenilmorfolino)-4,5'-bipirimidin-2'-amino;

*N*6-tret-butil-2-morfolino-4,5'-bipirimidin-2',6-diamino;

1-(2-(6-amino-4-(trifluormetil)piridin-3-il)-6-morfolino-pirimidin-4-il)piperidin-2-ono;

1-(6-(6-amino-4-(trifluormetil)piridin-3-il)-2-morfolinopirimidin-4-il)-3-fenilimidazolidin-2-ono;

1-(4-(6-(6-amino-4-(trifluormetil)piridin-3-il)-2-morfolinopirimidin-4-iloksi)piperidin-1-il)etanono;

5-(6-((S)-piperidin-3-iloksi)-2-morfolinopirimidin-4-il)-4-(trifluormetil)piridin-2-amino;

5-(6-((R)-piperidin-3-iloksi)-2-morfolinopirimidin-4-il)-4-(trifluormetil)piridin-2-amino;

1-((R)-3-(6-(6-amino-4-(trifluormetil)piridin-3-il)-2-morfolinopirimidin-4-iloksi)pirolidin-1-il)etanono;

1-((S)-3-(6-(6-amino-4-(trifluormetil)piridin-3-il)-2-morfolinopirimidin-4-iloksi)pirolidin-1-il)etanono;

4-(trifluormetil)-5-(2-morfolino-6-(tetrahidro-2H-piran-4-iloksi)pirimidin-4-il)piridin-2-amino;

5-(6-((R)-tetrahidrofuran-3-iloksi)-2-morfolinopirimidin-4-il)-4-(trifluormetil)piridin-2-amino;

5-(6-((S)-tetrahidrofuran-3-iloksi)-2-morfolinopirimidin-4-il)-4-(trifluormetil)piridin-2-amino;

4-(trifluormetil)-5-(2-morfolino-6-(piperidin-4-iloksi) pirimidin-4-il)pirimidin-2-amino;

5-(2-morfolino-6-(piperidin-4-iloksi)pirimidin-4-il) pirimidin-2,4-diamino;

1-((R)-3-(6-(2,4-diaminopirimidin-5-il)-2-morfolinopirimidin-4-iloksi)piperidin-1-il)etanono;

2-amino-5-(2-morfolino-6-(N-acil-piperidin-4-iloksi) pirimidin-4-il)pirimidin-4(3H)-ono;

2-amino-5-(2-morfolino-6-(N-metoksikarbonil-piperidin-4-iloksi)pirimidin-4-il)pirimidin-4(3H)-ono;

6-[6-amino-4-(trifluormetil)piridin-3-il]-N-[4-(1-izopropilpiperidin-4-iloksi)fenil]-2-morfolinopirimidin-4-amino;

6-(6-amino-4-(trifluormetil)piridin-3-il)-N-(4-(1-izopropilpiperidin-4-iloksi)-3-metoksifenil)-2-morfolinopirimidin-4-amino;

N-(6-(6-amino-4-(trifluormetil)piridin-3-il)-2-morfolinopirimidin-4-il)-4-feniltiazol-2-amino;

N-(6-(6-amino-4-(trifluormetil)piridin-3-il)-5-metil-2-morfolinopirimidin-4-il)-4-feniltiazol-2-amino,

arba jo farmaciniu požiūriu priimtina druska.

11. Junginys, skirtas naudoti pagal 9 arba 10 punktą, kur (I) formulės junginys yra 4-(trifluormetil)-5-(2,6-dimorfolinopirimidin-4-il)piridin-2-aminas arba jo farmaciniu po-iūriu priimtina druska.

12. Junginys, skirtas naudoti pagal bet kurį iš 9, 10 arba 11 punktą, kur minėtas priešvėžinis agentas yra parinktas iš erlotinibo, trastuzumabo, paklitakselio, cisplatinos ir karboplatinos.

13. Junginys, skirtas naudoti pagal bet kurį iš 9-12 punktą, kur minėta ląstelių proliferacinė liga yra vėžys.

14. Junginys, skirtas naudoti pagal 13 punktą, kur minėtas vėžys yra parinktas iš plaučių, bronchų, prostatos, krūties, kasos, storosios žarnos, tiesiosios žarnos, skydliaukės, plaučių, intrahepatinių tulžies latakų, kepenų ląstelių, skrandžio, gliomos, glioblastomos, endometriumo, melanomos, inkstų, inkstų geldelių, šlapimo pūslės, gimdos kūno, gimdos kaklelio, kiaušidžių, daugybinės mielomos, stemplės, ūmios mielogeninės leukemijos, lėtinės mielogeninės leukemijos, limfocitinės leukemijos, mieloidinės leukemijos, smegenų, burnos ertmės, ryklės, gerklų, plonųjų žarnų vėžio, ne-Hodžkino limfomos, melanomos ir gaubtinės žarnos žiuželių adenomos.

15. Junginys, skirtas naudoti pagal bet kurį iš 9-14 punktą, įvedant derinyje arba atskirai su vienu arba daugiau minėtų priešvėžinių agentų.

(51) Int.Cl. ***C07D 401/12*** (2006.01)
C07D 401/14 (2006.01)
C07D 403/12 (2006.01)
C07D 413/14 (2006.01)
C07D 471/04 (2006.01)
A61K 31/501 (2006.01)
A61K 31/506 (2006.01)
A61P 35/00 (2006.01)

(11) **2318389**
(96) 09780696.2
(96) 2009 07 16
(97) 2011 05 11
(97) 2013 06 19
(86) PCT/EP2009/059138
(86) 2009 07 16
(87) WO 2010/007120
(87) 2010 01 21
(30) 81900 P, 2008 07 18, US
(72) HE, Feng, CN
PEUKERT, Stefan, US
MILLER-MOSLIN, Karen, US
YUSUFF, Naeem, US
CHEN, Zhuoliang, US
LAGU, Bharat, US
(73) Novartis AG, 4056 Basel, CH
(74) Jurga PETNIŪNAITĖ, 51, AAA Law, J.Jasinskio g. 16A, LT-03163 Vilnius, LT
(54) Piridazino dariniai, kaip SMO inhibitoriai
Apibrėžties punktai: 19, brėžiniai: 0.
(57) 1. Junginys, turintis formulę I:

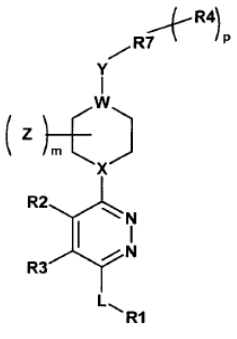

(I)

arba jo farmaciniu požiūriu priimtina druska, kur
R1 yra

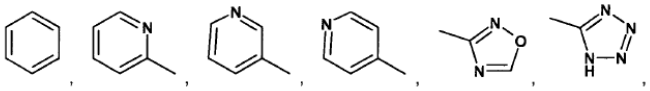

arba

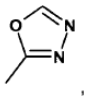

iš kurių kiekvienas gali būti nepakeistas arba pakeistas vienu arba daugiau iš C_{1-8} alkilo, C_{6-14} arilo grupės, C_{1-8} halogenalkilo, C_{1-8} alkoksi, halogeno, NH_2, CN, OCF_3, OH, C(O)NR6R8, C(O)R6, NR6R8, NHC(O)R6, SO_2R6, SO_2NR6R8;

R2 ir R3, nepriklausomai, yra C_{1-8}alkilas, C_{1-8}alkilOH arba R2 ir R3 sudaro C_{3-14} cikloalkilo grupę;

L yra ryšys, C1-8 alkilenas, -C(O)O-, -CONR9-, -C1-8 alkilOH-, C1-8 halogenalkilas, -C(O)-, - NH- arba -O-;

X ir W, nepriklausomai, yra N arba CR5, ir bent vienas iš X ir W yra N;

R7 yra

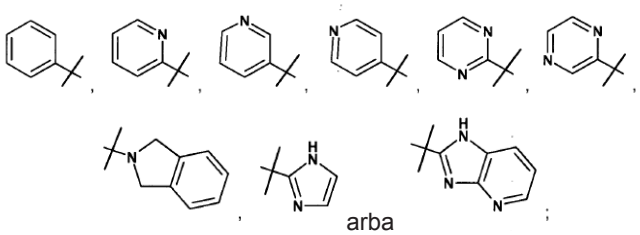

arba

;

R4 yra C_{1-8} alkilas, C_{2-8} alkenilas, C_{3-14} cikloalkilas arba C_{6-14} arilo grupė, 5-14 narių heteroarilo grupė, 3-14 narių cikloheteroalkilo grupė, C_{1-8}alkoksi, halogenas, NR6R8, C(O)OR6, C(O)NR6R8, C_{1-8}halogenalkilas, formilas, karbalkoksi, C_{1-8}alkilOH, C(O)R6, SO_2R6, C(O)NHC$_{1-8}$alkilR6, NR6R8, SO_2NR6R8, OCF_3, NHC(O)R6, $CH_2OC(O)NR6R8$, CH_2NR6R8, NHC(O)OR6, NHC(O)NR6R8, CH_2NHSO_2R6, $CH_2NHC(O)$OR6, OC(O)R6 arba NHC(O)R6, kurios gali būti pakeistos arba nepakeistos;

Z yra C_{1-8} alkilas, CN, OH arba halogenas;

m yra parinktas iš 0-3;

p yra 1;

Y yra ryšys, C_{1-8} alkilenas, -C(O)-, -C(O)O-,-CH(OH)- arba -C(O)N(R10)-;

R5 yra H, halogenas, CN, C_{1-4} alkilas, OH, OCH_3 arba OCF_3;

R9 ir R10, nepriklausomai, yra C_{1-8} alkilas arba H;

R6 ir R8, nepriklausomai, yra H, C_{1-8} alkilas, C_{2-8} alkenilas, C_{3-14} cikloalkilas, C_{6-14} arilo grupė, 5-14 narių heteroarilo grupė, 3-14 narių cikloheteroalkilo grupė, C_{1-8}halogenalkilas, C_{1-8}alkilOH, C_{1-8} alkoksi, arba R6 ir R8 prie vieno atomo gali sudaryti žiedą, turintį heteroatomą; ir

kur R4, R6 ir R8 gali būti nepakeisti arba pakeisti vienu arba daugiau iš C_{1-8} alkilo, C_{3-14} cikloalkilo, C_{6-14} arilo grupės, 5-14 narių heteroarilo grupės, 3-14 narių cikloheteroalkilo grupės, C_{1-8} alkilOH, OH, okso, C_{1-8} halogenalkilo, karboksC$_{1-8}$ alkilo arba SO_2C_{1-8}alkilo, halogeno, -OCH_3, -OCF_3, -OH, -NH_2.

2. Junginys, turintis formulę (I) pagal 1 punktą, kur R4 yra C(O)OC$_{1-8}$ alkilas, CF_3, C(O)OR6, C(O)NR6R8, C_{1-8}halogenalkilas, C_{1-8}alkilOH, C(O)R6, SO_2R6, C(O)NHC$_{1-8}$alkilR6, C(CH_3)(CH_3)(OH), C(O)CH_3, CH_2-CH_2-CH_3 arba C(CH_3)(CH_2OH)OH; ir

R6 ir R8, nepriklausomai, yra H, C_{1-8} alkilas, C_{1-8} alkenilas, C_{3-14} cikloalkilas, C_{6-14} arilo grupė, 5-14 narių heteroarilo grupė arba 3-14 narių cikloheteroalkilo grupė.

3. Junginys, turintis formulę (I) pagal bet kurį iš 1-2 punktą, kur R1 gali būti nepakeistas arba pakeistas vienu arba daugiau iš metilo, etilo, izopropilo, Cl, F, CN, metoksi arba CF_3; ir R4 yra $C(O)CH_3$, C(O) NH-fenilas, C(O)OH, CF_3, $C(CH_3)(CH_3)OH$, C(O) OCH_3, CF_3, $C(O)OCH_2CH_3$ arba $C(O)NCH_2CH_3$, pasirinktinai pakeisti piperazinilu, morfolinilu arba piridinilu.

4. Junginys, turintis formulę (I) pagal 1 punktą, kur R4 yra metilas, fenilas, piridinilas, metoksi, Cl, F, C(O) OC_{1-8}alkilas, C(O)OH, $C(O)NHC_{6-14}$arilas, $C(O)NC_{6-14}$arilC_{1-8}alkilas, C(O)-5-14 narių heteroarilo grupė, C(O)-3-14 narių cikloheteroalkilo grupė, CF_3, CH_2OH, CH_2CH_2OH $C(CH_3)(CH_3)OH$, $C(O)CH_3$, $C(O)CH_2CH_3$, SO_2C_{1-8}alkilas, SO_2CF_3, $C(O)NHC_{1-8}$alkilOH, C(O) NHC_{1-8}alkilCF_3, SO_2NHC_{1-8}alkilas, OCF_3, $NHC(O)CH_3$ arba $CH_2OC(O)NHCH_3$.

5. Junginys, turintis formulę (I) pagal 1 punktą, kur R4 yra

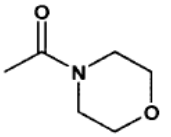

,
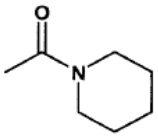

arba
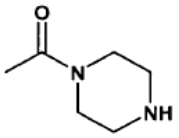

,

kurie gali būti nepakeisti arba pakeisti.

6. Junginys, turintis formulę (I) pagal bet kurį iš 1-5 punktą, kur R2 ir R3 yra C_{1-8} alkilas.

7. Junginys, turintis formulę (I) pagal bet kurį iš 1-6 punktą, kur R2 ir R3 yra CH_3.

8. Junginys, turintis formulę (I) pagal bet kurį iš 1-7 punktą, kur L yra -O-, -NH-, - C(O)-, -CH(OH)-, $-CH_2-$, $-CF_2-$, -CHF-, -C(OH)- arba ryšys.

9. Junginys, turintis formulę (I) pagal bet kurį iš 1-8 punktą, kur L yra $-CH_2-$.

10. Junginys, turintis formulę (I) pagal bet kurį iš 1-9 punktą, kur ir X, ir W yra N, ir Z yra CH_3, ir m yra 1.

11. Junginys, turintis formulę (I) pagal bet kurį iš 1-10 punktą, kur R7 yra

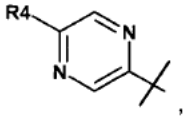

,
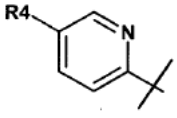

arba
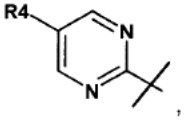

,

ir

R4 yra $C(O)CH_3$, C(O)NH-fenilas, C(O)OH, CF_3, $C(CH_3)(CH_3)OH$, $C(O)OCH_3$, CF_3 arba $C(O)OCH_2CH_3$.

12. Junginys, pagal 1 punktą, turintis formulę (Ia):

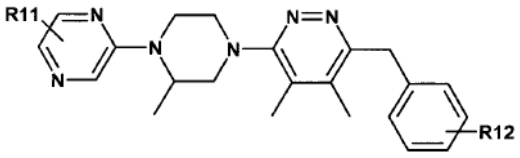

arba jo farmaciniu požiūriu priimtina druska, kur

R11 yra C_{1-8}alkilas, C_{2-8} alkenilas, C_{3-14} cikloalkilas, C_{6-14} arilo grupė, 5-14 narių heteroarilo grupė, 3-14 narių cikloheteroalkilo grupė, C_{1-8} alkoksi, halogenas, NR13R14, C(O)OR13, C(O)NR13R14, C_{1-8}halogenalkilas, formilas, karbalkoksi, C1-8alkilOH, C(O)R13, SO_2R13, $C(O)NHC_{1-8}$alkilR13, NR13R14, $SO_2NR13R14$, OCF_3, NHC(O)R13, $CH_2OC(O)$ NR13R14, $CH_2NR13R14$, NHC(O)OR13, NHC(O) NR13R14, CH_2NHSO_2R13, $CH_2NHC(O)OR13$, OC(O) R13, arba NHC(O)R13, kurie gali būti pakeisti arba nepakeisti;

R12 yra H, C_{1-8} alkilas, C_{6-14} arilo grupė, C_{1-8} halogenalkilas, C_{1-8} alkoksi, halogenas, NH_2, CN, OCF_3, OH, C(O)NR13R14, C(O)R13, NR13R14, NHC(O)R13, SO_2R13, $SO_2NR13R14$;

R13 ir R14, nepriklausomai, yra H, C_{1-8}alkilas, C_{2-8} alkenilas, C_{3-14} cikloalkilas, C_{6-14} arilo grupė, 5-14 narių heteroarilo grupė, 3-14 narių cikloheteroalkilo grupė, C_{1-8}halogenalkilas, C_{1-8}alkilOH, C_{1-8}alkoksi, arba R13 ir R14 prie vieno atomo gali sudaryti žiedą, turintį heteroatomą; ir

kur R11, R13 ir R14 gali būti nepakeisti arba pakeisti vienu arba daugiau iš C_{1-8} alkilo, C_{3-14} cikloalkilo, C_{6-14} arilo grupės, 5-14 narių heteroarilo grupės, 3-14 narių cikloheteroalkilo grupės, C_{1-8} alkilOH, OH, okso, C_{1-8} halogenalkilo, karboksC_{1-8} alkilo arba SO_2C_{1-8}alkilo, halogeno, $-OCH_3$, $-OCF_3$, -OH, $-NH_2$.

13. Junginys pagal 1 punktą, parinktas iš:

(R)-4-(4,5-dimetil-6-fenoksi-piridazin-3-il)-2-metil-3,4,5,6-tetrahidro-2H-[1,2']bipirazinil-5'-karboksirūgšties metilo esterio;

(R)-4-(4,5-dimetil-6-fenilamino-piridazin-3-il)-2-metil-3,4,5,6-tetra-hidro-2H-[1,2']bipirazinil-5'-karboksirūgšties metilo esterio;

(R)-4-(4,5-dimetil-6-fenilamino-piridazin-3-il)-2-metil-3,4,5,6-tetra-hidro-2H-[1,2']bipirazinil-5'-karboksirūgšties fenilamido;

2-[(R)-4-(4,5-dimetil-6-fenilamino-piridazin-3-il)-2-metil-3,4,5,6-tetrahidro-2H-[1,2']bipirazinil-5'-il]-propan-2-olio;

(R)-4-[6-(4-fluor-fenil)-4,5-dimetil-piridazin-3-il]-2-metil-3,4,5,6-tetrahidro-2H-[1,2']bipirazinil-5'-karboksirūgšties metilo esterio;

(R)-4-[6-(4-trifluormetilfenil)-4,5-dimetil-piridazin-3-il]-2-metil-3,4,5,6-tetrahidro-2H-[1,2']bipirazinil-5'-karboksirūgšties metilo esterio;

(R)-4-[6-(4-trifluormetil-fenil)-4,5-dimetil-piridazin-3-il]-2-metil-3,4,5,6-tetrahidro-2H-[1,2']bipirazinil-5'-karboksirūgšties;

(R)-4-[6-(4-fluorfenil)-4,5-dimetil-piridazin-3-il]-2-metil-3,4,5,6-tetrahidro-2H-[1,2']bipirazinil-5'-karboksirūgšties;

metil 5-(4-(6-benzil-4,5-dimetilpiridazin-3-il)piperidin-1-il)pirazin-2-karboksilato;

2-{5-[4-(6-benzil-4,5-dimetil-piridazin-3-il)-piperidin-1-il]-pirazin-2-il}-propan-2-olio;

3-benzil-6-{1-[5-(1-metoksi-1-metil-etil)-pirazin-2-il]-piperidin-4-il}-4,5-dimetil-piridazino;

3-benzil-6-{1-[5-(trifluormetil)piridin-2-il]-piperidin-4-il}-4,5-dimetil-piridazino;

(R)-4-(6-benzoil-4,5-dimetil-piridazin-3-il)-2-metil-3,4,5,6-tetrahidro-2H-[1,2']bipirazinil-5'-karboksirūgšties metilo esterio;

(6-{(R)-4-[4-(1-hidroksi-1-metil-etil)-fenil]-3-metil-piperazin-1-il}-4,5-dimetil-piridazin-3-il)-fenil-metanono;

(R)-4[6-(hidroksil-fenil-metil)-4,5-dimetil-piridazin-3-il]-2-metil-3,4,5,6-tetrahidro-2H-[1,2]bipirazinil-5'-karboksirūgšties metilo esterio;

(R)-4-(4,5-dimetil-6-piridin-4-ilmetil-piridazin-3-il)-2-metil-3,4,5,6-tetrahidro-2H-[1,2']bipirazinil-5'-karboksirūgšties metilo esterio;

(*R*)-4-(4,5-dimetil-6-piridin-3-ilmetil-piridazin-3-il)-2-metil-3,4,5,6-tetrahidro-2H-[1,2']bipirazinil-5'-karboksirūgšties metilo esterio;

2-[(*R*)-4-(4,5-dimetil-6-piridin-3-ilmetil-piridazin-3-il)-2-metil-3,4,5,6-tetrahidro-2H-[1,2']bipirazinil-5'-il]-propan-2-ol;

(*R*)-4-(4,5-dimetil-6-pyridin-2-ilmetil-piridazin-3-il)-2-metil-3,4,5,6-tetrahidro-2H-[1,2']bipirazinil-5'-karboksirūgšties metilo esterio;

2-{(R)-4-[6-(difluor-fenilmetil)-4,5-dimetil-piridazin-3-il]-2-metil-3,4,5,6-tetrahidro-2H-[1,2']bipirazinil-5'-il}-propan-2-olio;

3-benzil-6-[4-(5-chlor-1H-imidazol-2-il)-piperidin-1-il]-4,5-dimetil-piridazino;

1'-(6-benzil-4,5-dimetil-piridazin-3-il)-5-(1-hidroksi-1-metil-etil)-2',3',5',6'-tetrahidro-1'H-[2,4']bipiridinil-4'-karbonitrilo;

3-benzil-4,5-dimetil-6-[4-(4-trifluormetil-1H-imidazol-2-il)-piperidin-1-il]-piridazino;

1'-(6-benzil-4,5-dimetilpiridazin-3-il)-5-(1-hidroksi-1-metil-etil)-2',3',5',6'-tetrahidro-1'H-[2,4']bipiridinil-4'-olio;

2-[1'-(6-benzil-4,5-dimetil-piridazin-3-il)-4'-fluor-1',2',3',4',5',6'-heksahidro-[2,4']bipiridinil-5-il]-propan-2-olio;

2-(6-{(S)-4-[4-(2-chlor-benzil)-6,7-dihidro-5H-ciklopenta[d]piridazin-1-il]-3-metil-piperazin-1-il}-piridin-3-il)-propan-2-olio;

(R)-4-(6-benzil-4,5-dimetil-piridazin-3-il)-2-metil-3,4,5,6-tetrahidro-2H-[1,2']bipirazinil-5'-karboksirūgšties metilo esterio;

3-benzil-4,5-dimetil-6-[(R)-3-metil-4-(4-trifluor-metansulfonilfenil)-piperazin-1-il]-piridazino;

2-[(R)-4-(6-benzil-4,5-dimetil-piridazin-3-il)-2-metil-3,4,5,6-tetrahidro-2H-[1,2']bipirazinil-5'-il]-2,2-dimetoksi-etanolio;

1-[(R)-4-(6-benzil-4,5-dimetil-piridazin-3-il)-2-metil-3,4,5,6-tetrahidro-2H-[1,2']bipirazinil-5'-il]-etanolio;

1-[(R)-4-(6-benzil-4,5-dimetil-piridazin-3-il)-2metil-3,4,5,6-tetrahidro-2H-[1,2']bipirazinil-5'-il)-2-hidroksi-etanono;

1-[(R)-4-(6-benzil-4,5-dimetil-piridazin-3-il)-2metil-3,4,5,6-tetrahidro-2H-[1,2']bipirazinil-5'-il)-etan-1,2-diolio;

(R)-4-(6-benzil-4,5-dimetil-piridazin-3-il)-2-metil-3,4,5,6-tetrahidro-2H-[1,2']bipirazinil-5'-karboksirūgšties;

(R)-4-(6-benzil-4,5-dimetil-piridazin-3-il)-2-metil-3,4,5,6-tetrahidro-2H-[1,2']bipirazinil-5'-karboksirūgšties metoksi-metil-amido;

(*R*)-4-(6-benzil-4,5-dimetil-piridazin-3-il)-5'-izopropenil-2-metil-3,4,5,6-tetrahidro-2H-[1,2'] bipirazinilo;

4,5-dimetil-3-(5-metil-[1,2,4]oksadiazol-3-il-metil)-6-[4-(5-trifluor-metil-piridin-2-il)-piperazin-1-il]-piridazino;

4,5-dimetil-3-(1-metil-1H-tetrazol-5-ilmetil)-6-[4-(5-trifluormetil-piridin-2-il)-piperazin-1-il]-piridazino;

4,5-dimetil-3-(2-metil-2H-tetrazol-5-ilmetil)-6-[4-(5-trifluormetil-piridin-2-il)-piperazin-1-il]-piridazino;

4,5-dimetil-3-(5-metil-[1,3,4]oxadiazol-2-ilmetil)-6-[4-(5-trifluormetil-piridin-2-il)-piperazin-1-il]-piridazino;

2-[(R)-4-(6-benzil-5-hidroksimetil-4-metil-piridazin-3-il)-2-metil-3,4,5,6-tetrahidro-2H-[1,2']bipirazinil-5'-il]-propan-2-olio;

2-[(R)-4-(6-benzil-4-hidroksimetil-5-metil-piridazin-3-il)-2-metil-3,4,5,6-tetrahidro-2H-[1,2']bipirazinil-5'-il]-propan-2-olio;

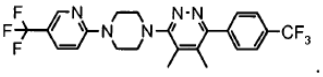
;
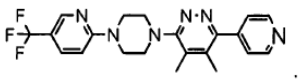
;
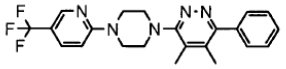
;
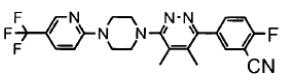
;
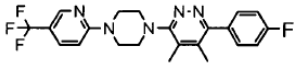
;
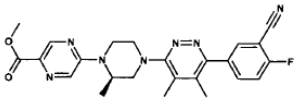
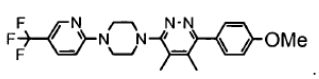
;
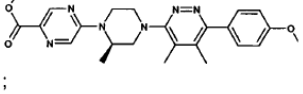
;
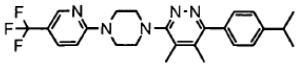
;
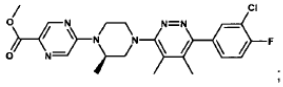
;
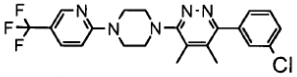
;
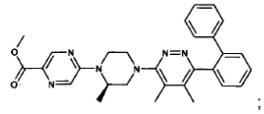
;

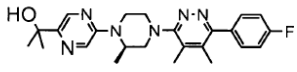
;
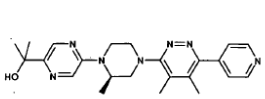
;
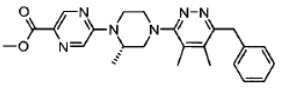
;
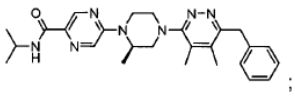
;
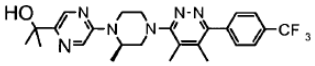
;
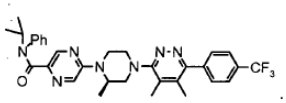
;
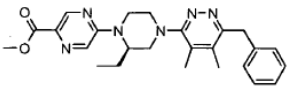
;
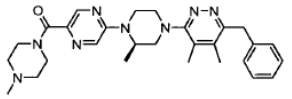
;
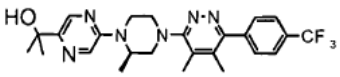
;
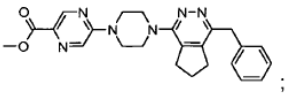
;
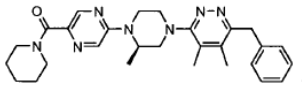
;
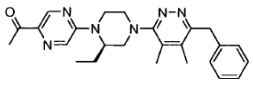
;
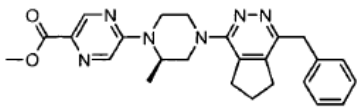
;
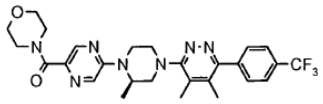
;
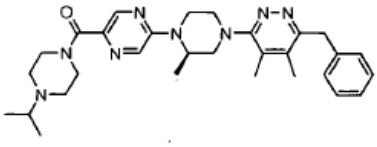
;
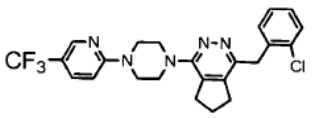
;
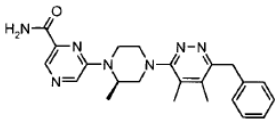
;
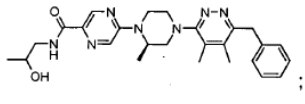
;
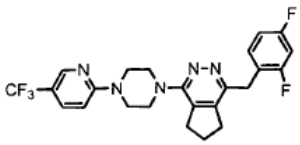
;
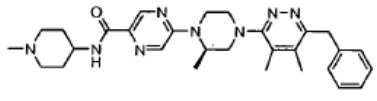
;
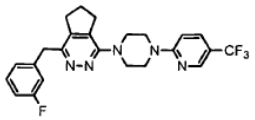
;
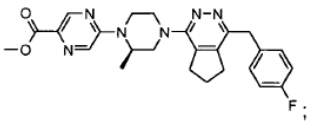
;
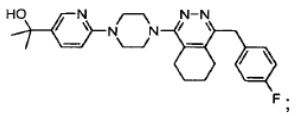
;
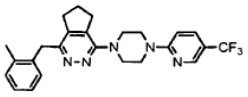
;
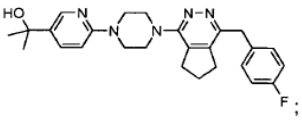
;
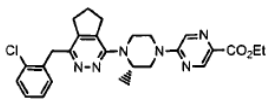
;
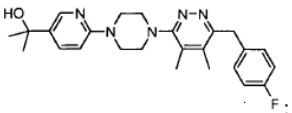
;
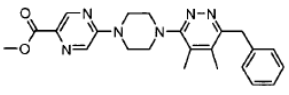
;
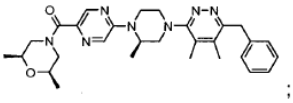
;
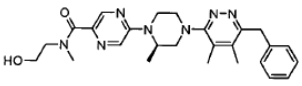
;
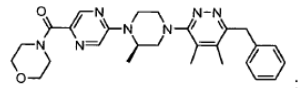
;
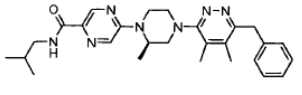
;
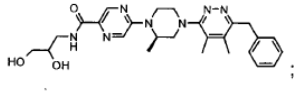
;
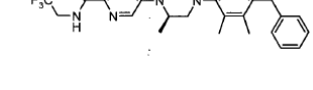
;
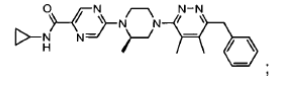
;
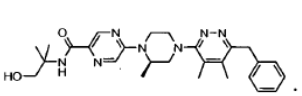
;
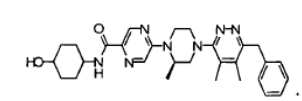
;

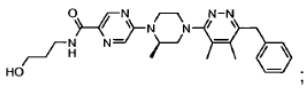
;
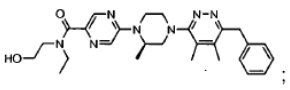
;
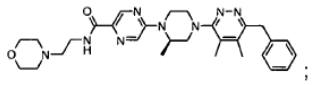
;
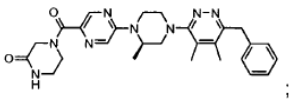
;
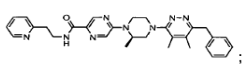
;
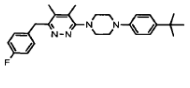
;
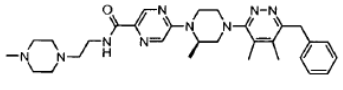
;
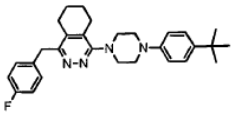
;
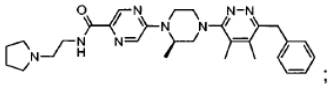
;
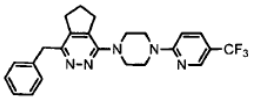
;
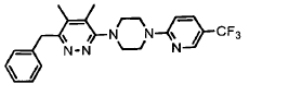
;
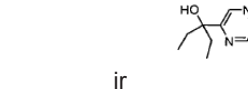
;
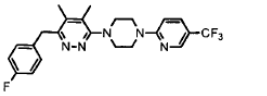
;

;
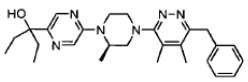
ir
.

14. Junginys, turintis formulę (I) pagal 1punktą, kur minėtas junginys yra parinktas iš:

2-[(R)-4-(4,5-dimetil-6-fenoksi-piridazin-3-il)-2-metil-3,4,5,6-tetra-hidro-2H-[1,2']bipirazinil-5'-il]-propan-2-olio;

2-[(R)-4-(6-(hidroksil-fenil-metil)-4,5-dimetil-piridazin-3-il)-2-metil-3,4,5,6-tetrahidro-2 H-[1,2]bipirazinil-5'-il]-propan-2-olio;

2-[(*R*)-4-(4,5-dimetil-6-piridin-4-ilmetil-piridazin-3-il)-2-metil-3,4,5,6-tetrahidro-2H-[1,2']bipirazinil-5'-il]-propan-2-olio;

2-[(R)-4-(4,5-dimetil-6-piridin-2-ilmetil-piridazin-3-il)-2-metil-3,4,5,6-tetrahidro-2H-[1,2']bipirazinil-5'-il]-propan-2-olio;

2-[(R)-4-(6-benzil-4,5-dimetil-piridazin-3-il)-2-metil-3,4,5,6-tetrahidro-2H-[1,2']bipirazinil-5'-il]-propan-2-olio;

2-[4-(6-benzil-4,5-dimetil-piridazin-3-il)-3,4,5,6-tetrahidro-2H-[1,2']bipirazinil-5'-il]-propan-2-olio;

2-[(S)-4-(6-benzil-4,5-dimetil-piridazin-3-il)-2-metil-3,4,5,6-tetrahidro-2H-[1,2']bipirazinil-5'-il]-propan-2-olio;

2-[(R)-4-(6-benzil-4,5-dimetil-piridazin-3-il)-2-etil-3,4,5,6-tetrahidro-2H-[1,2']bipirazinil-5'-il]-propan-2-olio;

2-[4-(4-benzil-6,7-dihidro-5H-ciklopenta[d]piridazin-1-il)-3,4,5,6-tetrahidro-2H-[1,2']bipirazinil-5'-il]-propan-2-olio;

2-[(R)-4-(4-benzil-6,7-dihidro-5H-ciklopenta[d]piridazin-1-il)-2-metil-3,4,5,6-tetrahidro-2H-[1,2']bipirazinil-5'-il]-propan-2-olio;

1-[(*R*)-4-(6-benzil-4,5-dimetil-piridazin-3-il)-2-metil-3,4,5,6-tetrahidro-2H-[1,2']bipirazinil-5'-il]-etanono; ir

2-[(*R*)-4-(6-benzil-4,5-dimetil-piridazin-3-il)-2-metil-3,4,5,6-tetrahidro-2H-[1,2']bipirazinil-5'-il]-propane-1,2-diolio.

15. Junginys 2-[(R)-4-(6-benzil-4,5-dimetil-piridazin-3-il)-2-metil-3,4,5,6-tetrahidro-2H-[1,2']bipirazinil-5'-il]-propan-2-olis arba farmaciniu požiūriu priimtina jo druska.

16. Farmacinė kompozicija, apimanti junginį arba farmaciniu požiūriu priimtiną jo druską pagal bet kurį iš 1-15 punktą ir farmaciniu požiūriu priimtiną nešiklį.

17. Junginys pagal bet kurį iš 1-15 punktą, skirtas naudoti vėžio profilaktikai arba gydymui.

18. Junginys, skirtas naudoti pagal 17 punktą, kur vėžys yra parinktas iš bazinių ląstelių karcinomos, meduloblastomos, kasos, prostatos, skrandžio ir nesmulkiųjų ląstelių plaučių vėžio.

19. Junginys pagal bet kurį iš 1-15 punktą, derinyje su vienu arba daugiau terapinių agentų.

---

(51) Int.Cl. ***C07D 401/12*** (2006.01)
C07D 401/14 (2006.01)
C07D 403/12 (2006.01)
(11) **2066659**
(96) 07818500.6
(96) 2007 09 27
(97) 2009 06 10
(97) 2013 08 28
(86) PCT/EP2007/008417
(86) 2007 09 27
(87) WO 2008/040492
(87) 2008 04 10
(30) 102006046743, 2006 09 29, DE
(72) OBERBÖRSCH, Stefan, DE
SCHUNK, Stefan, DE
REICH, Melanie, DE
HEES, Sabine, DE
JOSTOCK, Ruth, DE
ENGELS, Michael, BE
KLESS, Achim, DE
CHRISTOPH, Thomas, DE
SCHIENE, Klaus, DE
GERMANN, Tieno, DE
BIJSTERVELD, Edward, NL
(73) Grünenthal GmbH, 52078 Aachen, DE

(74) Liudmila GERASIMOVIČ, 9, IĮ „Liudmila Gerasimovič, Patentinis patikėtinis“, Vingrių g. 13-42, LT-01141 Vilnius, LT

(54) Pakeistieji sulfonamido dariniai

Apibrėžties punktai: 13, brėžiniai: 0.

(57) 1. Pakeistieji sulfonamido dariniai bendrosios formulės I

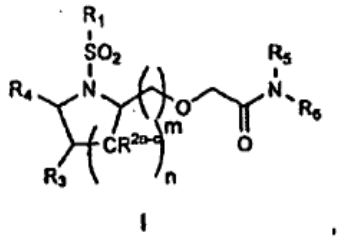

I ,

kur

n žymi 0, 1, 2 arba 3;

m žymi 1 arba 2;

R^1 žymi arilą arba heteroarilą, neturintį pakaitų, turintį vieną arba daug pakaitų;

R^{2a-c}, R^3 ir R^4 žymi H arba su gretimu radikalu R^{2a-c}, R^3 arba R^4, sudaro penkių arba šešių narių žiedą, kuris gali būti prisotintas arba neprisotintas ir turintis vieną arba daug pakaitų ir kuris gali turėti heteroatomus iš grupės N ir O,

R^5 ir R^6 kartu sudaro 4- 8 narių žiedą, kuris gali būti prisotintas arba neprisotintas, bet ne aromatinis, turintį pakaitais arba kondensuotą su baziniu radikalu ir galintį turėti pakaitais papildomą bazinį radikalą arba radikalus iš grupės, susidedančios iš C_{1-6}-alkilo, C_{1-3}-alkoksi, C_{3-8}-cikloalkilo arba nebūtinai turinčio pakaitų fenilo;

arba R^5 ir R^6 kartu sudaro 4- 8 narių žiedą, kuris turi papildomą heteroatomą iš grupės N ir O ir gali turėti pakaitu bazinį arba nebazinį radikalą,

kur

turintis pakaitų arilo arba heteroarilo radikalas turi F, Cl, Br, I, CN, NH_2, NH-C_{1-6}-alkilo, NH-C_{1-6}-alkil-OH, N(C_{1-6}-alkil)$_2$, N(C_{1-6}-alkil-OH)$_2$, NO_2, SH, S-C_{1-6}-alkilo, OH, O-C_{1-6}-alkilo, O-C_{1-6}-alkil-OH, C(=O)C_{1-6}-alkilo, CO_2H, CH_2SO_2-fenilo, CO_2-C_{1-6}-alkilo, OCF_3, CF_3,

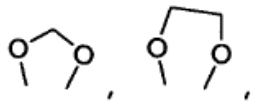

,

C_{1-6}-alkilo, fenoksi, fenilo, piridilo, tienilo arba furilo pakaitų,

turintis pakaitų cikloalkilo radikalas arba alkilo radikalas turi F, Cl, Br, I, -CN, NH_2, NH-C_{1-6}-alkilo, NH-C_{1-6}-alkil-OH, C_{1-6}-alkilo, N(C_{1-6}-alkil)$_2$, N(C_{1-6}-alkil-OH)$_2$, NO_2, SH, S-C_{1-6}-alkilo, S-benzilo, O-C_{1-6}-alkilo, OH, O-C_{1-6}-alkil-OH, =O, O-benzilo, C(=O)C_{1-6}-alkilo, CO_2H, CO_2-C_{1-6}-alkilo arba benzilo pakaitų,

bazinis radikalas žymi piperidiną, pirolidiną, azepaną, azetidiną, azokaną, piridiną, imidazolidiną, 1,2,4-triazolą, diazepaną, pirimidiną, imidazoliną, piperaziną, N(C_{1-6}-alkil)$_2$, NHC_{1-6}-alkilą, arilo radikalą, turintį N(C_{1-6}-alkil)$_2$ pakaitų; kur visi šie radikalai gali būti prijungti prie struktūros, kurios bendroji formulė I, per C_{1-3}-alkilo grupę,

C_{1-3}-alkilo grandinė nebūtinai turi =O pakaitų ir likę radikalai patys gali turėti C_{1-6}-alkilo; C_{1-6}-alkilN(C_{1-6}-alkil)$_2$ arba C_{1-6}-alkilNH(C_{1-6}-alkilo) pakaitų,

ir ne bazinis radikalas žymi arilą, heteroarilą, C_{3-8}-cikloalkilą, kurių kiekvienas neturi pakaitų arba turi vieną arba daug F, Cl, Br, I, CN, NO_2, SH, S-C_{1-6}-alkilo, OH, O-C_{1-6}-alkilo, O-C_{1-6}-alkil-OH, C(=O)C_{1-6}-alkilo, CO_2H, CH_2SO_2-fenilo, CO_2-C_{1-6}-alkilo, OCF_3,

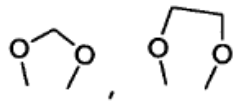

CF_3, , C_{1-6}-alkilo pakaitų;

kurie gali būti prijungti prie struktūros, kurios formulė I, per C_{1-3}-alkilo grandinę, kur alkilo grandinė gali turėti pakaitais =O; C_{1-6}-alkilą, nebūtinai turintį metoksi arba C_{1-3}-alkoksi pakaitų,

racemato formoje; enantiomerų, diastereoizomerų formoje, enantiomerų arba diastereoizomerų mišinių arba atskiro enantiomero arba diastereoizomero formoje; bazių ir/arba fiziologiniu požiūriu priimtinų rūgščių druskų formoje.

2. Pakeistieji sulfonamido dariniai pagal 1 punktą, kur R_1 žymi fenilą, neturintį pakaitų arba turintį vieną arba daug C_{1-3}-alkoksi, C_{1-6}-alkilo, Cl, F, I, CF_3, OCF_3, OH, SH, arilo arba heteroarilo pakaitų, kurių kiekvienas neturi pakaitų arba turi vieną arba daug pakaitų.

3. Pakeistieji sulfonamido dariniai pagal 2 punktą, kur R_1 žymi fenilą, turintį metilo, metoksi, Cl ir/arba F pakaitų.

4. Pakeistieji sulfonamido dariniai pagal 1 punktą, kur R^{2a-c}, R^3 ir R^4 žymi H.

5. Pakeistieji sulfonamido dariniai pagal 1 punktą, kur R^5 ir R^6 kartu sudaro 4- 8 narių žiedą, kuris gali būti prisotintas arba neprisotintas, bet ne aromatinis, ir turi pakaitais bazinį radikalą iš grupės

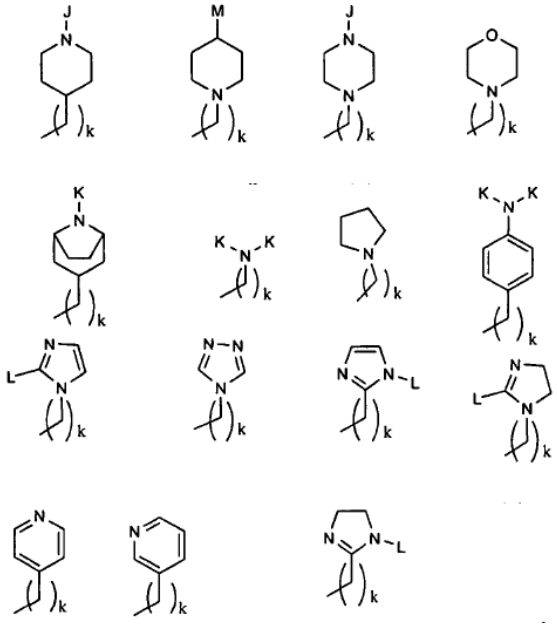

kur

k žymi 0, 1 arba 2,

L žymi H arba C_{1-6}-alkilą,

K žymi C_{1-6}-alkilą,

M žymi C_{1-6}-alkilą arba $N(CH_3)_2$,

J žymi 2-, 3- arba 4-piridilą, fenilą, piperidilą arba C_{1-6}-alkilą.

6. Pakeistieji sulfonamido dariniai pagal 5 punktą, kur grupė

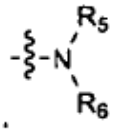

žymi piperidiną, pirolidiną arba azepaną, turintį pakaitais nebūtinai per C_{1-3}-alkilą prijungtą piperidiną, pirolidiną, azepaną, piperaziną arba diazepaną, neturintį pakaitų arba turintį vieną metilo arba etilo pakaitą,

su išlyga, kad jungtis yra tarp dviejų anglies atomų arba tarp anglies atomo ir azoto atomo, bet ne tarp dviejų azoto atomų.

7. Pakeistieji sulfonamido dariniai pagal 1 punktą, kur R^5 ir R^6 kartu sudaro 4- 8 narių žiedą, kuris turi mažiausiai vieną papildomą heteroatomą iš grupės N ir O ir turi pakaitais bazinį radikalą iš grupės

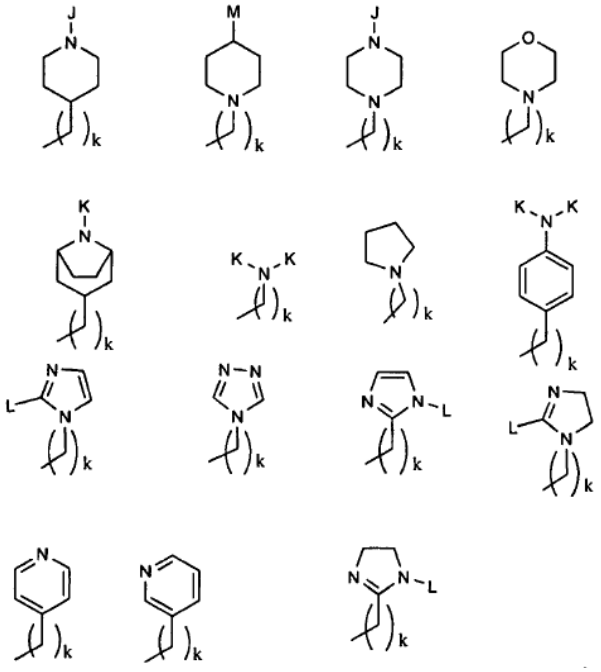

kur

k žymi 0, 1 arba 2,

L žymi H arba C_{1-6}-alkilą,

K žymi C_{1-6}-alkilą,

M žymi C_{1-6}-alkilą arba $N(CH_3)_2$,

J žymi 2-, 3- arba 4-piridilą, fenilą, piperidilą arba C_{1-6}-alkilą,

arba turi pakaitu nebazinį radikalą iš grupės, susidedančios iš arilo, heteroarilo, C_{3-6}-cikloalkilo, kurių kiekvienas neturi pakaitų arba turi vieną arba daug F, Cl, Br, I, CF_3, OCH_3, C_{1-6}-alkilo pakaitų; kuris gali būti prijungtas prie struktūros bendrosios formulės I per C_{1-3}-alkilo grandinę, kur alkilas gali turėti =O; C_{1-6}-alkilo arba C_{1-3}-alkoksi pakaitų.

8. Pakeistieji sulfonamido dariniai pagal 7 punktą, kur grupė

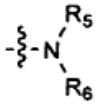

žymi piperaziną arba diazepaną, turintį pakaitais

- nebūtinai per C_{1-3}-alkilą prijungtą fenilą, neturintį pakaitų arba turintį vieną arba daug

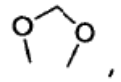

metilo, metoksi, F, Cl, Br, CF_3 arba CN; $(CH_2)_2OCH_3$ pakaitų;

- cikloheksilą arba ciklopentilą, nebūtinai prijungtą per C_{1-3}-alkilą;

- pirolidiną, piperaziną, piperidiną, neturintį pakaitų arba turintį vieną metilo arba etilo pakaitą, kurių kiekvienas yra prijungtas per C_{1-3}-alkilo grupę; arba

- pirolidiną, piperaziną, piperidiną, neturintį pakaitų arba turintį vieną metilo arba etilo pakaitą, su išlyga, kad jungtis yra tarp dviejų anglies atomų arba tarp anglies atomo ir azoto atomo, bet ne tarp dviejų azoto atomų; arba

- $(CH_2)_aN(CH_3)_2$ kur a = 2, 3.

9. Pakeistieji sulfonamido dariniai pagal 6 punktą, kur grupė

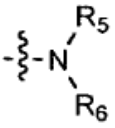

žymi

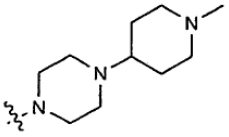

10. Pakeistieji sulfonamido dariniai pagal 1 punktą, pasirinkti iš grupės, susidedančios iš

5 1-[4-(1-metil-piperidin-4-il)-piperazin-1-il]-2-[2-(2,4,6-trimetil-fenilsulfonil)-1,2,3,4-tetrahidro-izochinolin-3-ilmetoksi]-etanono

6 1-(4-benzil-[1,4]diazepan-1-il)-2-[1-(naftil-1-sulfonil)-piperidin-2-ilmetoksi]-etanono

8 2-[1-(4-metoksi-2,6-dimetil-fenilsulfonil)-piperidin-2-ilmetoksi]-1-[4-(1-metil-piperidin-4-il)-piperazin-1-il]-etanono

9 1-(1,4'-bipiperidin-1'-il)-2-((2-(2,4-dichlorfenilsulfonil)-1,2,3,4-tetrahidro-izochinolin-3-il) metoksi)etanono

17 2-((2-(2,4-dichlorfenilsulfonil)-1,2,3,4-tetrahidroizochinolin-3-il)metoksi)-1-(4-pirolidin-1-il) piperidin-1-il)etanono

19 2-((1-(mezitilsulfonil)piperidin-2-il)metoksi)-1-(4-(pirolidin-1-il)piperidin-1-il)-etanono

20 2-((1-(3,4-dichlorfenilsulfonil)piperidin-2-il) metoksi)-1-(4-(2-(piperidin-1-il)-etil)piperidin-1-il) etanono

22 1-[4-(1-metil-piperidin-4-il)-piperazin-1-il]-2-[1-(3-trifluormetil-fenilsulfonil)-piperidin-2-ilmetoksi]-etanono

23 2-((1-(naftalen-1-ilsulfonil)piperidin-2-il)metoksi)-1-(4-(pirolidin-1-il)piperidin-1-il)etanono

25 1-[4-(3-dimetilamino-propil)-piperazin-1-il]-2-[2-(2,4,6-trimetil-fenilsulfonil)-1,2, 3,4-tetrahidro-izochinolin-3-ilmetoksi]-etanono

26 2-[1-(3,4-dichlor-fenilsulfonil)-piperidin-2-ilmetoksi]-1-(4-pirolidin-1-il-piperidin-1-il)-etanono

27 1-(2-piperidin-1-ilmetil-pirolidin-1-il)-2-[1-(2,4,6-trimetil-fenilsulfonil)-piperidin-2-ilmetoksi]-etanono

28 2-[1-(3,4-dichlor-fenilsulfonil)-piperidin-2-ilmetoksi]-1-[4-(4-metil-piperazin-1-il)-piperidin-1-il]-etanono

31 1-(4-benzil-[1,4]diazepan-1-il)-2-[1-(2,4,6-trimetil-fenilsulfonil)-piperidin-2-ilmetoksi]-etanono

32 2-[1-(3,4-dichlor-fenilsulfonil)-piperidin-2-ilmetoksi]-1-[4-(1-metil-piperidin-4-il)-piperazin-1-il]-etanono

36 2-((1-(3,4-dichlorfenilsulfonil)pirolidin-2-il)metoksi)-1-(4-(2-(piperidin-1-il)-etil)piperidin-1-il)etanono

38 2-((2-(3,4-dichlorfenilsulfonil)-1,2,3,4-tetrahidroizochinolin-3-il)metoksi)-1-(4-(pirolidin-1-il) piperidin-1-il)etanono

39 1-(4-benzo[1,3]dioksol-5-ilmetil-piperazin-1-il)-2-[1-(3,4-dichlor-fenilsulfonil)-piperidin-2-ilmetoksi]-etanono

42 2-((1-(3,4-dichlorfenilsulfonil)piperidin-2-il) metoksi)-1-(4-(2-(piperidin-1-il)-etil)piperazin-1-il) etanono

44 1-(4-benzo[1,3]dioksol-5-ilmetil-piperazin-1-il)-2-[1-(3,4-dichlor-fenilsulfonil)-pirolidin-2-ilmetoksi]-etanono

46 2-[1-(3,4-dichlor-fenilsulfonil)-piperidin-2-ilmetoksi]-1-[4-(2-metoksi-etil)-piperazin-1-il]-etanono

51 2-[2-(2,4-dichlor-fenilsulfonil)-1,2,3,4-tetrahidro-izochinolin-3-ilmetoksi]-1-(2-piperidin-1-ilmetilpirolidin-1-il)-etanono

52 2-((1-(4-metoksifenilsulfonil)piperidin-2-il)metoksi)-1-(4-(2-(piperidin-1-il)-etil)piperidin-1-il)etanono

53 2-[1-(3,4-dichlor-fenilsulfonil)-piperidin-2-ilmetoksi]-1-[4-(3-metoksi-fenil)-piperazin-1-il]-etanono

54 1-(4-cikloheksilmetil-piperazin-1-il)-2-[1-(3,4-dichlor-fenilsulfonil)-pirolidin-2-ilmetoksi]-etanono

56 2-[1-(3,4-dichlor-fenilsulfonil)-piperidin-2-ilmetoksi]-1-(4-fenil-piperazin-1-il)-etanono

58 1-[4-(3-dimetilamino-propil)-piperazin-1-il]-2-[1-(3-trifluormetil-fenilsulfonil)-piperidin-2-ilmetoksi]-etanono

59 2-[1-(3,4-dichlor-fenilsulfonil)-piperidin-2-ilmetoksi]-1-[4-(4-fluor-fenil)-piperazin-1-il]-etanono

62 2-[1-(3,4-dichlor-fenilsulfonil)-pirolidin-2-ilmetoksi]-1-[4-(1-metil-piperidin-4-il)-piperazin-1-il]-etanono

63 1-[2-(4-dimetilamino-fenil)-azepan-1-il]-2-[1-(naftil-1-sulfonil)-piperidin-2-ilmetoksi]-etanono

64 2-[1-(naftil-1-sulfonil)-piperidin-2-ilmetoksi]-1-(2-piperidin-1-ilmetil-pirolidin-1-il)-etanono

65 2-((2-(2,4-dichlorfenilsulfonil)-1,2,3,4-tetrahidroizochinolin-3-il)metoksi)-1-(4-morfolinopiperidin-1-il)etanono

66 1-(3-dimetilamino-pirolidin-1-il)-2-[1-(naftil-1-sulfonil)-piperidin-2-il-metoksi]-etanono

67 1-(4-benzil-[1,4]diazepan-1-il)-2-[2-(2,4,6-trimetil-fenilsulfonil)-1, 2,3,4-tetrahidro-izochinolin-3-ilmetoksi]-etanono

68 1-(4-cikloheksilmetil-piperazin-1-il)-2-[1-(3,4-dichlor-fenilsulfonil)-piperidin-2-ilmetoksi]-etanono

69 2-((2-(4-metoksifenilsulfonil)-1,2,3,4-tetrahidroizochinolin-3-il)metoksi)-1-(4-(2-piperidin-1-il)etil)piperidin-1-il)etanono

72 2-((1-(3,4-dichlorfenilsulfonil)pirolidin-2-il)metoksi)-1-(4-(2-(piperidin-1-il)-etil)piperazin-1-il)etanono

77 1-[4-(3-metoksi-fenil)-piperazin-1-il]-2-[1-(2,4,6-trimetil-fenilsulfonil)-piperidin-2-ilmetoksi]-etanono

79 1-(4-benzil-[1,4]diazepan-1-il)-2-[2-(2,4-dichlor-fenilsulfonil)-1,2,3,4-tetra-hidro-izochinolin-3-ilmetoksi]-etanono

82 2-[2-(3,4-dichlor-fenilsulfonil)-1,2,3,4-tetrahidro-izochinolin-3-ilmetoksi]-1-(2-piperidin-1-ilmetilpirolidin-1-il)-etanono

84 2-[1-(3,4-dichlor-fenilsulfonil)-piperidin-2-ilmetoksi]-1-[4-(4-metoksi-fenil)-piperazin-1-il]-etanono

85 2-[1-(3,4-dichlor-fenilsulfonil)-piperidin-2-ilmetoksi]-1-[4-(3-dimetilaminopropil)-piperazin-1-il]-etanono

86 2-[1-(3,4-dichlor-fenilsulfonil)-piperidin-2-ilmetoksi]-1-[4-(2-fluor-fenil)-piperazin-1-il]-etanono

88 2-[1-(3,4-dichlor-fenilsulfonil)-pirolidin-2-ilmetoksi]-1-[4-(3-dimetilamino-propil)-piperazin-1-il]-etanono

89 2-[1-(3,4-dichlor-fenilsulfonil)-pirolidin-2-ilmetoksi]-1-(4-fenil-piperazin-1-il)-etanono

90 2-(2-(1-(4-metoksifenilsulfonil)piperidin-2-il)etoksi)-1-(4-(2-(piperidin-1-il)-etil)piperidin-1-il)etanono

91 2-(2-(1-(4-metoksifenilsulfonil)piperidin-2-il)etoksi)-1-(4-fenetilpiperazin-1-il)etanono

92 3-((4-(2-((1-(4-metoksi-2,6-dimetilfenilsulfonil) piperidin-2-il)metoksi)acetil)-piperazin-1-il)metil) benzonitrilo hidrochlorido

93 3-((4-(2-((1-(4-metoksi-2,6-dimetilfenilsulfonil) pirolidin-2-il)metoksi)acetil)-piperazin-1-il)metil) benzonitrilo hidrochlorido

94 2-((1-(4-metoksi-2,6-dimetilfenilsulfonil)piperidin-2-il)metoksi)-1-(4-(2-(pirolidin-1-il)etil)piperidin-1-il) etanono hidrochlorido

95 2-((1-(4-metoksi-2,6-dimetilfenilsulfonil)pirolidin-2-il)metoksi)-1-(4-(2-(pirolidin-1-il)etil)piperidin-1-il) etanono

96 1-(3,4-dihidro-2,6-naftiridin-2(1H)-il)-2-((1-(4-metoksi-2,6-dimetilfenil-sulfonil)piperidin-2-il)metoksi) etanono hidrochlorido

97 2-((1-(4-metoksi-2,6-dimetilfenilsulfonil)piperidin-2-il)metoksi)-1-(4-(1-metilpiperidin-4-il)piperazin-1-il) etanono dihidrochlorido

98 1-(4-(dihidro-1H-pirido[1,2-a]pirazin-2(6H,7H,8H,9H,9aH)-il)piperidin-1-il)-2-((1-(4-metoksi-2,6-dimetilfenilsulfonil)piperidin-2-il)metoksi) etanono

99 1-(4-dihidro-1H-pirido[1,2-a]pirazin-2(6H,7H,8H,9H,9aH)-il)piperidin-1-il)-2-((1-(4-metoksi-2,6-dimetilfenilsulfonil)piperidin-2-il)metoksi) etanono dihidrochlorido

100 1-(4-(3,4-dihidro-2,6-naftiridin-2(1H)-il)piperidin-1-il)-2-((1-(4-metoksi-2,6-dimetilfenilsulfonil)piperidin-2-il)metoksi)etanono

101 tret-butil 4-(2-((1-(4-metoksi-2,6-dimetilfenilsulfonil)piperidin-2-il)metoksi)acetil) piperazin-1-karboksilato

102 2-((1-(4-metoksi-2,6-dimetilfenilsulfonil)piperidin-2-il)metoksi)-1-(piperazin-1-il)etanono hidrochlorido

103 2-((1-(4-metoksi-2,6-dimetilfenilsulfonil)piperidin-2-il)metoksi)-1-(4-(3-(piridin-4-il)-1,2,4-oksadiazol-5-il) piperidin-1-il)etanono

104 2-((1-(4-metoksi-2,6-dimetilfenilsulfonil)piperidin-2-il)metoksi)-1-(4-(tetrahidro-2H-piran-4-il)piperazin-1-il)etanono

105 2-((1-(4-metoksi-2,6-dimetilfenilsulfonil)piperidin-2-il)metoksi)-1-(4-(4-metilcikloheksil)piperazin-1-il) etanono

106 2-((1-(4-metoksi-2,6-dimetilfenilsulfonil)piperidin-2-il)metoksi)-1-(4-((1-metilpiperidin-4-il)metil) piperazin-1-il)etanono dihidrochlorido

107 2-((1-(mezitilsulfonil)piperidin-2-il)metoksi)-1-(4-(1-metilpiperidin-4-il)piperazin-1-il)etanono

108 2-((1-(2,6-dichlor-4-(trifluormetil)fenilsulfonil) piperidin-2-il)metoksi)-1-(4-(1-metilpiperidin-4-il) piperazin-1-il)etanono

109 2-((1-(2-chlor-6-metilfenilsulfonil)piperidin-2-il) metoksi)-1-(4-(1-metilpiperidin-4-il)piperazin-1-il) etanono

110 1-(4-(1-metilpiperidin-4-il)piperazin-1-il)-2-((1-(naftalen-1-ilsulfonil)piperidin-2-il)metoksi)etanono

111 1-(4-(1-metilpiperidin-4-il)piperazin-1-il)-2-((1-(naftalen-2-ilsulfonil)piperidin-2-il)metoksi)etanono

112 2-((1-(4-metoksi-2,6-dimetilfenilsulfonil)piperidin-2-il)metoksi)-1-(4-(4-metilpiperazin-1-il)piperidin-1-il) etanono hidrochlorido

113 2-((1-(4-metoksi-2,6-dimetilfenilsulfonil)piperidin-2-il)metoksi)-1-(4-(tieno[3,2-d]pirimidin-4-il)piperazin-1-il)etanono

114 2-((1-(4-chlor-2,5-dimetilfenilsulfonil)piperidin-2-il)metoksi)-1-(4-(1-metilpiperidin-4-il)piperazin-1-il) etanono dihidrochlorido

115 2-((1-(4-chlor-3-(trifluormetil)fenilsulfonil)piperidin-2-il)metoksi)-1-(4-(1-metilpiperidin-4-il)piperazin-1-il) etanono

117 1-(4-((1H-benzo[d]imidazol-2-il)metil)piperazin-1-il)-2-((1-(4-metoksi-2,6-dimetilfenilsulfonil)piperidin-2-il)metoksi)etanono

118 1-(4-(1-metilpiperidin-4-il)piperazin-1-il)-2-((1-(2,4,6-trichlorfenilsulfonil)piperidin-2-il)metoksi) etanono

119 1-(4-(1-metilpiperidin-4-il)piperazin-1-il)-2-((1-(2,4,6-triizopropilfenilsulfonil)piperidin-2-il)metoksi) etanono

120 2-((1-(2,4-dichlorfenilsulfonil)piperidin-2-il) metoksi)-1-(4-(1-metilpiperidin-4-il)piperazin-1-il) etanono

121 2-((1-(3-bromfenilsulfonil)piperidin-2-il)metoksi)-1-(4-(1-metilpiperidin-4-il)piperazin-1-il)etanono

122 2-((1-(3-bromfenilsulfonil)piperidin-2-il)metoksi)-1-(4-(piridin-4-il)piperazin-1-il)etanono

123 2-((1-(4-bromfenilsulfonil)piperidin-2-il)metoksi)-1-(4-(1-metilpiperidin-4-il)piperazin-1-il)etanono

124 2-((1-(3-bromfenilsulfonil)piperidin-2-il)metoksi)-1-(4-(2-(pirolidin-1-il)etil)piperidin-1-il)etanono

125 2-((1-(4-bromfenilsulfonil)piperidin-2-il)metoksi)-1-(4-(2-(pirolidin-1-il)etil)piperidin-1-il)etanono

126 2-((1-(4-bromfenilsulfonil)piperidin-2-il)metoksi)-1-(4-(piridin-4-il)piperazin-1-il)etanono

127 (S)-2-((2-(4-metoksi-2,6-dimetilfenilsulfonil)-1,2,3,4-tetrahidroizochinolin-3-il)metoksi)-1-(4-(1-metilpiperidin-4-il)piperazin-1-il)etanono

128 2-((1-(5-chlor-1,3-dimetil-1H-pirazol-4-ilsulfonil) piperidin-2-il)metoksi)-1-(4-(1-metilpiperidin-4-il) piperazin-1-il)etanono

129 2-((1-(6-chlorimidazo[2,1-b]tiazol-5-ilsulfonil) piperidin-2-il)metoksi)-1-(4-(1-metilpiperidin-4-il) piperazin-1-il)etanono

130 1-(4-fluor-1,4'-bipiperidin-1'-il)-2-((1-(4-metoksi-2,6-dimetilfenilsulfonil)piperidin-2-il)metoksi)etanono

131 1-(4-(1-metilpiperidin-4-il)piperazin-1-il)-2-((1-(3-(o-toliloksi)fenilsulfonil)piperidin-2-il)metoksi)etanono

133 (S)-2-((2-(2,4-dichlorfenilsulfonil)-1,2,3,4-tetrahidroizochinolin-3-il)metoksi)-1-(4-(1-metilpiperidin-4-il)piperazin-1-il)etanono

134 2-((1-(4-metoksi-2,6-dimetilfenilsulfonil)piperidin-2-il)metoksi)-1-(4-(4-(trifluormetil)cikloheksil) piperazin-1-il)etanono

135 (S)-2-((1-(4-metoksi-2,6-dimetilfenilsulfonil) azetidin-2-il)metoksi)-1-(4-(1-metilpiperidin-4-il) piperazin-1-il)etanono

136 2-((1-(4-metoksi-2,6-dimetilfenilsulfonil)piperidin-2-il)metoksi)-1-(4-(2-morfolin-2-(piridin-3-il)etilamino) piperidin-1-il)etanono

137 2-((1-(benzo[b]tiofen-3-ilsulfonil)piperidin-2-il) metoksi)-1-(4-(1-metilpiperidin-4-il)piperazin-1-il) etanono

138 2-((1-(2-chlor-4-(trifluormetil)fenilsulfonil) piperidin-2-il)metoksi)-1-(4-(1-metilpiperidin-4-il) piperazin-1-il)etanono

139 2-((1-(2-chlorfenilsulfonil)piperidin-2-il)metoksi)-1-(4-(1-metilpiperidin-4-il)piperazin-1-il)etanono dihidrochlorido

140 (R)-2-((1-(4-metoksi-2,3,6-trimetilfenilsulfonil) pirolidin-2-il)metoksi)-1-(4-(1-metilpiperidin-4-il) piperazin-1-il)etanono dihidrochlorido

141 2-((1-(2,6-dichlorfenilsulfonil)piperidin-2-il) metoksi)-1-(4-(1-metilpiperidin-4-il)piperazin-1-il) etanono dihidrochloridas

142 (S)-2-((2-(4-metoksifenilsulfonil)-1,2,3,4-tetrahidroizochinolin-3-il)metoksi)-1-(4-(1-metilpiperidin-4-il)piperazin-1-il)etanono

144 1-(4-(5,6-dihidroimidazo[1,2-a]pirazin-7(8H)-il) piperidin-1-il)-2-((1-(4-metoksi-2,6-dimetilfenilsulfonil) piperidin-2-il)metoksi)etanono

145 1-(4-(5,6-dihidro-[1,2,4]triazolo[1,5-a]pirazin-7(8H)-il)piperidin-1-il)-2-((1-(4-metoksi-2,6-dimetilfenilsulfonil)piperidin-2-il)metoksi)etanono

146 2-((1-(4-metoksi-2,6-dimetilfenilsulfonil)piperidin-2-il)metoksi)-1-(4-(4-metilpiperazin-1-karbonil) piperidin-1-il)etanono

147 2-((1-(4-metoksi-2,6-dimetilfenilsulfonil)piperidin-2-il)metoksi)-1-(4-(piridin-4-il)piperazin-1-il)etanono

148 2-((1-(4-brom-2,6-dimetilfenilsulfonil)piperidin-2-il)metoksi)-1-(4-(1-metilpiperidin-4-il)piperazin-1-il) etanono

149 2-((1-(4-brom-2,6-dimetilfenilsulfonil)piperidin-2-il)metoksi)-1-(4-(2-(pirolidin-1-il)etil)piperidin-1-il) etanono

150 2-((1-(4-brom-2,6-dimetilfenilsulfonil)piperidin-2-il) metoksi)-1-(4-(piridin-4-il)piperazin-1-il)etanono

151 2-((1-(5-chlor-3-metilbenzo[b]tiofen-2-ilsulfonil) piperidin-2-il)metoksi)-1-(4-(1-metilpiperidin-4-il) piperazin-1-il)etanono dihidrochloridas

152 (R)-2-((1-(2-chlor-6-metilfenilsulfonil)pirolidin-2-il)metoksi)-1-(4-(1-metilpiperidin-4-il)piperazin-1-il) etanono dihidrochloridas

153 2-((1-(2,5-bis(trifluormetil)fenilsulfonil)piperidin-2-il)metoksi)-1-(4-(1-metilpiperidin-4-il)piperazin-1-il) etanono

154 2-((1-(7-chlorbenzo[c][1,2,5]oksadiazol-4-ilsulfonil)piperidin-2-il)metoksi)-1-(4-(1-metilpiperidin-4-il)piperazin-1-il)etanono

155 2-((1-(4-metilnaftalen-1-ilsulfonil)piperidin-2-il) metoksi)-1-(4-(1-metilpiperidin-4-il)piperazin-1-il) etanono dihidrochloridas

156 1-(4-(1-metilpiperidin-4-il)piperazin-1-il)-2-((1-(2,4,5-trichlorfenilsulfonil)piperidin-2-il)metoksi) etanono dihidrochloridas

157 2-((1-(2-metilnaftalen-1-ilsulfonil)piperidin-2-il) metoksi)-1-(4-(1-metilpiperidin-4-il)piperazin-1-il) etanono dihidrochloridas

158 2-((1-(5-(dimetilamino)naftalen-1-ilsulfonil) piperidin-2-il)metoksi)-1-(4-(1-metilpiperidin-4-il) piperazin-1-il)etanono dihidrochloridas

159 1-(4-(1-metilpiperidin-4-il)piperazin-1-il)-2-((1-(o-tolilsulfonil)piperidin-2-il)metoksi)etanono dihidrochloridas

160 2-((1-(4-brom-2,6-dichlorfenilsulfonil)piperidin-2-il)metoksi)-1-(4-(1-metilpiperidin-4-il)piperazin-1-il) etanono dihidrochloridas

161 (S)-2-((1-(2-chlor-6-metilfenilsulfonil)pirolidin-2-il)metoksi)-1-(4-(2-(pirolidin-1-il)etil)piperidin-1-il) etanono hidrochloridas

162 (S)-2-((1-(2-chlor-6-metilfenilsulfonil)pirolidin-2-il)metoksi)-1-(4-(1-metilpiperidin-4-il)piperazin-1-il) etanono dihidrochloridas

163 (S)-2-((1-(2-chlor-6-metilfenilsulfonil)pirolidin-2-il) metoksi)-1-(4-((1-metilpiperidin-4-il)metil)piperazin-1-il)etanono dihidrochloridas

164 2-(2-(1-(4-metoksi-2,6-dimetilfenilsulfonil) piperidin-2-il)etoksi)-1-(4-(1-metilpiperidin-4-il) piperazin-1-il)etanono

165 2-((1-(4-metoksi-2,6-dimetilfenilsulfonil)piperidin-2-il)metoksi)-1-(4-(piridin-3-iloksi)piperidin-1-il) etanono

166 2-((1-(4-metoksi-2,6-dimetilfenilsulfonil)piperidin-2-il)metoksi)-1-(4-(chinoksalin-6-ilmetil)piperazin-1-il) etanono

167 (S)-2-((1-(4-metoksi-2,6-dimetilfenilsulfonil) piperidin-2-il)metoksi)-1-(4-(1-metilpiperidin-4-il) piperazin-1-il)etanono

168 2-((1-(4-metoksi-2,6-dimetilfenilsulfonil)piperidin-2-il)metoksi)-1-(4-(4-(pirolidin-1-il)chinazolin-7-il) piperazin-1-il)etanono

169 2-((1-(4-fluor-2,6-dimetilfenilsulfonil)piperidin-2-il)metoksi)-1-(4-(1-metilpiperidin-4-il)piperazin-1-il) etanono dihidrochloridas

170 2-((1-(2,5-dichlortiofen-3-ilsulfonil)piperidin-2-il) metoksi)-1-(4-(1-metilpiperidin-4-il)piperazin-1-il) etanono dihidrochloridas

171 2-((1-(benzo[b]tiofen-2-ilsulfonil)piperidin-2-il) metoksi)-1-(4-(1-metilpiperidin-4-il)piperazin-1-il) etanono

172 2-((1-(2,5-dimetiltiofen-3-ilsulfonil)piperidin-2-il) metoksi)-1-(4-(1-metilpiperidin-4-il)piperazin-1-il) etanono

173 2-((1-(2,3-dichlorfenilsulfonil)piperidin-2-il) metoksi)-1-(4-(1-metilpiperidin-4-il)piperazin-1-il) etanono dihidrochloridas

174 2-((1-(4-metoksinaftalen-1-ilsulfonil)piperidin-2-il)metoksi)-1-(4-(1-metilpiperidin-4-il)piperazin-1-il) etanono dihidrochloridas

175 1-(4-(1-metilpiperidin-4-il)piperazin-1-il)-2-((1-(chinolin-8-ilsulfonil)piperidin-2-il)metoksi)etanono dihidrochloridas

176 2-((1-(izochinolin-5-ilsulfonil)piperidin-2-il) metoksi)-1-(4-(1-metilpiperidin-4-il)piperazin-1-il) etanono dihidrochloridas

177 (R)-2-((1-(4-metoksi-2,6-dimetilfenilsulfonil) piperidin-2-il)metoksi)-1-(4-(1-metilpiperidin-4-il) piperazin-1-il)etanono dihidrochloridas

178 1-(4-(1-metilpiperidin-4-il)piperazin-1-il)-2-((2-(naftalen-2-ilsulfonil)-1,2,3,4-tetrahidroizochinolin-3-il) metoksi)etanono dihidrochloridas

179 1-(4-(1-metilpiperidin-4-il)piperazin-1-il)-2-((1-(5,6,7,8-tetrahidronaftalen-2-ilsulfonil)piperidin-2-il) metoksi)etanono dihidrochloridas

181 (S)-2-((1-(4-metoksi-2,6-dimetilfenilsulfonil) pirolidin-2-il)metoksi)-1-(4-((1-metilpiperidin-4-il)metil) piperazin-1-il)etanono

182 (S)-2-((2-(4-metoksifenilsulfonil)-1,2,3,4-tetrahidroizochinolin-3-il)metoksi)-1-(4-(2-(pirolidin-1-il)etil)piperidin-1-il)etanono

183 (S)-2-((2-(2,4-dichlorfenilsulfonil)-1,2,3,4-tetrahidroizochinolin-3-il)metoksi)-1-(4-(2-(pirolidin-1-il) etil)piperidin-1-il)etanono

184 (S)-2-((2-(2,4-dichlorfenilsulfonil)-1,2,3,4-tetrahidroizochinolin-3-il)metoksi)-1-(4-((1-metilpiperidin-4-il)metil)piperazin-1-il)etanono

185 (S)-2-((2-(4-metoksi-2,6-dimetilfenilsulfonil)-1,2,3,4-tetrahidroizochinolin-3-il)metoksi)-1-(4-((1-metilpiperidin-4-il)metil)piperazin-1-il)etanono

186 (S)-2-((1-(4-metoksi-2,6-dimetilfenilsulfonil) piperidin-2-il)metoksi)-1-(4-(piridin-4-iloksi)piperidin-1-il)etanono hidrochlorido

187 (S)-2-((2-(4-metoksi-2,6-dimetilfenilsulfonil)-1,2,3,4-tetrahidroizochinolin-3-il)metoksi)-1-(4-(2-(pirolidin-1-il)etil)piperidin-1-il)etanono

188 2-((1-(4-metoksi-2,6-dimetilfenilsulfonil)piperidin-2-il)metoksi)-1-(4-((piridin-4-iloksi)metil)piperidin-1-il) etanono

189 (S)-2-((2-(4-metoksifenilsulfonil)-1,2,3,4-tetrahidroizochinolin-3-il)metoksi)-1-(4-((1-metilpiperidin-4-il)metil)piperazin-1-il)etanono dihidrochlorido

190 (S)-2-((1-(4-metoksi-2,6-dimetilfenilsulfonil) pirolidin-2-il)metoksi)-1-(4-(2-(pirolidin-1-il)etil) piperidin-1-il)etanono hidrochlorido

191 2-((1-(2-chlornaftalen-1-ilsulfonil)piperidin-2-il) metoksi)-1-(4-(1-metilpiperidin-4-il)piperazin-1-il) etanono dihidrochlorido

197 1-(4-((5-chlor-2-fenil-1H-imidazol-4-il)metil) piperazin-1-il)-2-((1-(4-metoksi-2,6-dimetilfenilsulfonil) piperidin-2-il)metoksi)etanono

198 1-(4-((1,5-dimetil-1H-pirazol-4-il)metil)piperazin-1-il)-2-((1-(4-metoksi-2,6-dimetilfenilsulfonil)piperidin-2-il)metoksi)etanono

199 1-(4-((2-(dimetilamino)pirimidin-5-il)metil) piperazin-1-il)-2-((1-(4-metoksi-2,6-dimetilfenilsulfonil) piperidin-2-il)metoksi)etanono

200 1-(4-(6-fluor-3,4-dihidroizochinolin-2(1H)-il) piperidin-1-il)-2-((1-(4-metoksi-2,6-dimetilfenilsulfonil) piperidin-2-il)metoksi)etanono

201 2-((1-(4-metoksi-2,6-dimetilfenilsulfonil)piperidin-2-il)metoksi)-1-(4-(piridin-4-il)piperidin-1-il)etanono

202 2-((1-(4-metoksi-2,6-dimetilfenilsulfonil)-1,2,3,4-tetrahidrochinolin-2-il)metoksi)-1-(4-(1-metilpiperidin-4-il)piperazin-1-il)etanono

203 1-(4-(1-metilpiperidin-4-il)piperazin-1-il)-2-((1-(naftalen-2-ilsulfonil)-1,2,3,4-tetrahidrochinolin-2-il) metoksi)etanono

204 2-((1-(4-metoksifenilsulfonil)-1,2,3,4-tetrahidrochinolin-2-il)metoksi)-1-(4-(1-metilpiperidin-4-il)piperazin-1-il)etanono

206 2-((1-(4-metoksi-2,6-dimetilfenilsulfonil)piperidin-2-il)metoksi)-1-(1H-pirol[3,4-c]piridin-2(3H)-il)etanono

207 2-((1-(4-metoksi-2,6-dimetilfenilsulfonil)piperidin-2-il)metoksi)-1-(2-(piridin-3-il)morfolin)etanono

208 2-((1-(4-metoksi-2,6-dimetilfenilsulfonil)piperidin-2-il)metoksi)-1-(3-(piridin-3-ilmetil)pirolidin-1-il) etanono

210 2-((1-(6-metoksinaftalen-2-ilsulfonil)piperidin-2-il)metoksi)-1-(4-(1-metilpiperidin-4-il)piperazin-1-il) etanono

211 1-(4-(3,4-dihidropirolo[1,2-a]pirazin-2(1H)-il) piperidin-1-il)-2-((1-(4-metoksi-2,6-dimetilfenilsulfonil) piperidin-2-il)metoksi)etanono

212 2-((1-(4-metoksi-2,6-dimetilfenilsulfonil)piperidin-2-il)metoksi)-1-(4-(2-(1-metilpiperidin-4-il)etil) piperazin-1-il)etanono

214 1-(4-((2-((4-fluorfenil)(metil)amino)pirimidin-5-il)metil)piperazin-1-il)-2-((1-(4-metoksi-2,6-dimetilfenilsulfonil)piperidin-2-il)metoksi)etanono

215 2-((1-(4-metoksi-2,6-dimetilfenilsulfonil) piperidin-2-il)metoksi)-1-(6-(4-metilpiperazin-1-il)-3,4-dihidroizochinolin-2(1H)-il)etanono

217 2-((1-(4-metoksi-2,6-dimetilfenilsulfonil)piperidin-2-il)metoksi)-1-(4-(piridin-3-il)piperidin-1-il)etanono

219 2-((1-(4-metoksifenilsulfonil)piperidin-2-il) metoksi)-1-(4-(3-metilbenzil)piperazin-1-il)etanono

220 2-((1-(4-metoksifenilsulfonil)piperidin-2-il) metoksi)-1-(4-(4-fenetiltiazol-2-il)piperazin-1-il) etanono

221 2-(2-(1-(4-metoksifenilsulfonil)piperidin-2-il) etoksi)-1-(4-(2-(piperidin-1-il)etil)piperazin-1-il) etanono

222 2-((1-(mezitilsulfonil)piperidin-2-il)metoksi)-1-(4-(5-metil-1H-benzo[d]imidazol-2-il)piperidin-1-il) etanono

223 1-(2-((4,6-dimetilpiridin-2-il)metil)piperidin-1-il)-2-((2-(mezitilsulfonil)-1,2,3,4-tetrahidroizochinolin-3-il) metoksi)etanono

224 1-(2-(5-brompiridin-3-il)piperidin-1-il)-2-((1-(3-(trifluormetil)fenilsulfonil)piperidin-2-il)metoksi) etanono

225 1-(1,4'-bipiperidin-1'-il)-2-((1-(mezitilsulfonil) piperidin-2-il)metoksi)etanono

226 2-((1-(mezitilsulfonil)piperidin-2-il)metoksi)-1-(2-(piridin-2-ilmetil)pirolidin-1-il)etanono

227 2-((1-(mezitilsulfonil)piperidin-2-il)metoksi)-1-(2-(6-metoksipiridin-3-il)piperidin-1-il)etanono

228 1-(2-((5-etilpiridin-2-il)metil)piperidin-1-il)-2-((1-(mezitilsulfonil)piperidin-2-il)metoksi)etanono

229 2-((1-(mezitilsulfonil)piperidin-2-il)metoksi)-1-(2-((3-metilpiridin-2-il)metil)piperidin-1-il)etanono

230 1-(4-(4-metilpiperazin-1-il)piperidin-1-il)-2-((1-(naften-1-ilsulfonil)piperidin-2-il)metoksi)etanono

231 2-((1-(mezitilsulfonil)piperidin-2-il)metoksi)-1-(4-(4-metilpiperazin-1-il)piperidin-1-il)etanono

232 2-((1-(mezitilsulfonil)piperidin-2-il)metoksi)-1-(4-((1-metilpiperidin-4-il)metil)piperazin-1-il)etanono

233 2-((2-(2,4-dichlorfenilsulfonil)-1,2,3,4-tetrahidroizochinolin-3-il)metoksi)-1-(4-(4-metilpiperazin-1-il)piperidin-1-il)etanono

234 1-(4-(4-benziltiazol-2-il)piperazin-1-il)-2-((1-(mezitilsulfonil)piperidin-2-il)metoksi)etanono

235 1-(1,4'-bipiperidin-1'-il)-2-((1-(naften-1-ilsulfonil) piperidin-2-il)metoksi)etanono

236 2-((1-(4-metoksi-2,6-dimetilfenilsulfonil)piperidin-2-il)metoksi)-1-(3-(piridin-2-il)pirolidin-1-il)etanono

237 2-((1-(4-metoksi-2,6-dimetilfenilsulfonil)piperidin-2-il)metoksi)-1-(3-(piridin-3-il)pirolidin-1-il)etanono

238 2-((1-(4-metoksi-2,6-dimetilfenilsulfonil)piperidin-2-il)metoksi)-1-(3-(piridin-4-il)pirolidin-1-il)etanono

240 1-(2-((4,6-dimetilpiridin-2-il)metil)pirolidin-1-il)-2-((1-(naften-1-ilsulfonil)piperidin-2-il)metoksi)etanono

242 2-((1-(4-metoksi-2,6-dimetilfenilsulfonil)piperidin-2-il)metoksi)-1-(4-metilpiperazin-1-il)etanono

245 1-(4-(2-etoksietil)piperazin-1-il)-2-((2-(mezitilsulfonil)-1,2,3,4-tetrahidroizochinolin-3-il)metoksi)etanono

246 2-((2-(mezitilsulfonil)-1,2,3,4-tetrahidroizochinolin-3-il)metoksi)-1-(4-(2-metoksietil)piperazin-1-il)etanono

247 2-((1-(4-metoksi-2,6-dimetilfenilsulfonil)piperidin-2-il)metoksi)-1-(2-(piridin-2-il)pirolidin-1-il)etanono

253 1-(4-(3,5-dimetoksifenil)piperazin-1-il)-2-((1-(2,4,6-trichlorfenilsulfonil)piperidin-2-il)metoksi)etanono

254 1-(4-(2-(diisopropilamino)etil)piperazin-1-il)-2-((1-(2,4,6-trichlorfenilsulfonil)piperidin-2-il)metoksi)etanono

266 2-((1-(3,4-dichlorfenilsulfonil)piperidin-2-il)metoksi)-1-(2-(piperidin-1-ilmetil)morfolino)etanono

267 2-((1-(4-metoksi-2,6-dimetilfenilsulfonil)pirolidin-2-il)metoksi)-1-(4-(4-metilpiperazin-1-il)piperidin-1-il)etanono

268 2-((1-(4-metoksi-2,6-dimetilfenilsulfonil)pirolidin-2-il)metoksi)-1-(4-(2-(piperidin-1-il)etil)piperidin-1-il)etanono

269 1-(4-(2-(2,5-dimetil-1H-pirol-1-il)etil)piperazin-1-il)-2-((1-(4-metoksi-2,6-dimetilfenilsulfonil)pirolidin-2-il)metoksi)etanono

271 2-((1-(4-metoksi-2,6-dimetilfenilsulfonil)pirolidin-2-il)metoksi)-1-(2-(piridin-2-il)pirolidin-1-il)etanono

272 2-((1-(4-metoksi-2,6-dimetilfenilsulfonil)pirolidin-2-il)metoksi)-1-(3-(piridin-3-il)pirolidin-1-il)etanono

273 2-((1-(4-metoksi-2,6-dimetilfenilsulfonil)pirolidin-2-il)metoksi)-1-(3-(piridin-4-il)pirolidin-1-il)etanono

274 2-((1-(4-metoksi-2,6-dimetilfenilsulfonil)pirolidin-2-il)metoksi)-1-(4-(piridin-4-il)piperazin-1-il)etanono

275 2-((2-(4-metoksi-2,3,6-trimetilfenilsulfonil)-1,2,3,4-tetrahidroizochinolin-3-il)metoksi)-1-(4-(4-metilpiperazin-1-il)piperidin-1-il)etanono

276 2-((2-(4-metoksi-2,3,6-trimetilfenilsulfonil)-1,2,3,4-tetrahidroizochinolin-3-il)metoksi)-1-(4-(2-(piperidin-1-il)etil)piperidin-1-il)etanono

277 2-((2-(4-metoksi-2,3,6-trimetilfenilsulfonil)-1,2,3,4-tetrahidroizochinolin-3-il)metoksi)-1-(2-((6-metilpiridin-2-il)metil)piperidin-1-il)etanono

278 2-((1-(2,6-dichlorfenilsulfonil)piperidin-2-il)metoksi)-1-(4-(4-metilpiperazin-1-il)piperidin-1-il)etanono

279 2-((1-(2,6-dichlorfenilsulfonil)piperidin-2-il)metoksi)-1-(4-(2-(piperidin-1-il)etil)piperidin-1-il)etanono

280 2-((1-(2,6-dichlorfenilsulfonil)piperidin-2-il)metoksi)-1-(4-(2-(2,5-dimetil-1H-pirol-1-il)etil)piperazin-1-il)etanono

281 2-((1-(2,6-dichlorfenilsulfonil)piperidin-2-il)metoksi)-1-(4-(2-(diizopropilamino)etil)piperazin-1-il)etanono

282 2-((1-(2,6-dichlorfenilsulfonil)piperidin-2-il)metoksi)-1-(3-(piridin-4-il)pirolidin-1-il)etanono

283 2-((1-(2,6-dichlorfenilsulfonil)piperidin-2-il)metoksi)-1-(4-(piridin-4-il)piperazin-1-il)etanono

284 2-((1-(2,6-dichlorfenilsulfonil)piperidin-2-il)metoksi)-1-(2-((6-metilpiridin-2-il)metil)piperidin-1-il)etanono

285 2-((1-(2,6-dichlorfenilsulfonil)pirolidin-2-il)metoksi)-1-(4-(4-metilpiperazin-1-il)piperidin-1-il)etanono

286 2-((1-(2,6-dichlorfenilsulfonil)pirolidin-2-il)metoksi)-1-(4-(2-(piperidin-1-il)etil)piperidin-1-il)etanono

287 2-((1-(2,6-dichlorfenilsulfonil)pirolidin-2-il)metoksi)-1-(4-(2-(2,5-dimetil-1H-pirol-1-il)etil)piperazin-1-il)etanono

288 2-((1-(4-metoksi-2,6-dimetilfenilsulfonil)piperidin-2-il)metoksi)-1-(4-(3-metoksifenil)piperazin-1-il)etanono

289 1-(4-(4-fluorfenil)piperazin-1-il)-2-((1-(4-metoksi-2,6-dimetilfenilsulfonil)piperidin-2-il)metoksi)etanono

290 2-((1-(4-metoksi-2,6-dimetilfenilsulfonil)piperidin-2-il)metoksi)-1-(4-(4-metoksifenil)piperazin-1-il)etanono

291 1-(4-isopropilpiperazin-1-il)-2-((1-(4-metoksi-2,6-dimetilfenilsulfonil)piperidin-2-il)metoksi)etanono

292 2-((2-(mezitilsulfonil)-1,2,3,4-tetrahidroizochinolin-3-il)metoksi)-1-(4-(4-metilpiperazin-1-il)piperidin-1-il)etanono

295 1-(4-etilpiperazin-1-il)-2-((1-(2,4,6-trichlorfenilsulfonil)pirolidin-2-il)metoksi)etanono

296 1-(4-(pirolidin-1-il)piperidin-1-il)-2-((1-(2,4,6-trichlorfenilsulfonil)pirolidin-2-il)metoksi)etanono

297 1-(4-morfolinopiperidin-1-il)-2-((1-(2,4,6-trichlorfenilsulfonil)pirolidin-2-il)metoksi)etanono

298 1-(1,4'-bipiperidin-1'-il)-2-((1-(2,4,6-trichlorfenilsulfonil)pirolidin-2-il)metoksi)etanono

305 2-((1-(4-metoksi-2,6-dimetilfenilsulfonil)pirolidin-2-il)metoksi)-1-(4-(piridin-2-il)piperazin-1-il)etanono

306 2-((1-(4-metoksi-2,6-dimetilfenilsulfonil)pirolidin-2-il)metoksi)-1-(4-(3-metoksifenil)piperazin-1-il)etanono

307 1-(4-(4-fluorfenil)piperazin-1-il)-2-((1-(4-metoksi-2,6-dimetilfenilsulfonil)pirolidin-2-il)metoksi)etanono

308 2-((1-(4-metoksi-2,6-dimetilfenilsulfonil)pirolidin-2-il)metoksi)-1-(4-(4-metoksifenil)piperazin-1-il)etanono

309 2-((1-(4-metoksi-2,6-dimetilfenilsulfonil)pirolidin-2-il)metoksi)-1-(4-(pirimidin-2-il)piperazin-1-il)etanono

310 2-((1-(4-metoksi-2,6-dimetilfenilsulfonil)pirolidin-2-il)metoksi)-1-(4-fenetilpiperazin-1-il)etanono

311 1-(4-(5-chlor-2-metilfenil)piperazin-1-il)-2-((1-(4-metoksi-2,6-dimetilfenilsulfonil)pirolidin-2-il)metoksi)etanono

312 2-(4-(2-((1-(4-metoksi-2,6-dimetilfenilsulfonil)pirolidin-2-il)metoksi)acetil)piperazin-1-il)nikotino nitrilo

316 2-((1-(2,6-dichlorfenilsulfonil)piperidin-2-il)metoksi)-1-(4-(piridin-2-il)piperazin-1-il)etanono

317 2-((1-(2,6-dichlorfenilsulfonil)piperidin-2-il)metoksi)-1-(4-(3-metoksifenil)piperazin-1-il)etanono

318 2-((1-(2,6-dichlorfenilsulfonil)piperidin-2-il)metoksi)-1-(4-(4-fluorfenil)piperazin-1-il)etanono

319 2-((1-(2,6-dichlorfenilsulfonil)piperidin-2-il) metoksi)-1-(4-(4-metoksifenil)piperazin-1-il)etanono

320 2-((1-(2,6-dichlorfenilsulfonil)piperidin-2-il) metoksi)-1-(4-fenetilpiperazin-1-il)etanono

321 1-(4-(5-chlor-2-metilfenil)piperazin-1-il)-2-((1-(2,6-dichlorfenilsulfonil)piperidin-2-il)metoksi)etanono

324 2-((1-(2,6-dichlorfenilsulfonil)pirolidin-2-il) metoksi)-1-(4-(3-metoksifenil)piperazin-1-il)etanono

325 2-((1-(2,6-dichlorfenilsulfonil)pirolidin-2-il) metoksi)-1-(4-(4-metoksifenil)piperazin-1-il)etanono

326 2-((1-(2,6-dichlorfenilsulfonil)pirolidin-2-il) metoksi)-1-(4-fenetilpiperazin-1-il)etanono

328 1-(4-(4-metoksifenil)piperazin-1-il)-2-((1-(2,4,6-trichlorfenilsulfonil)pirolidin-2-il)metoksi)etanono

329 1-(4-fenetilpiperazin-1-il)-2-((1-(2,4,6-trichlorfenilsulfonil)pirolidin-2-il)metoksi)etanono

330 1-(4-(4-metilpiperazin-1-il)piperidin-1-il)-2-((1-(2,4,6-trichlorfenilsulfonil)pirolidin-2-il)metoksi) etanono

331 1-(4-(2-(piperidin-1-il)etil)piperidin-1-il)-2-((1-(2,4,6-trichlorfenilsulfonil)pirolidin-2-il)metoksi) etanono

332 1-(4-(2-(2,5-dimetil-1H-pirol-1-il)etil)piperazin-1-il)-2-((1-(2,4,6-trichlorfenilsulfonil)pirolidin-2-il) metoksi)etanono

333 1-(4-(2-(diisopropilamino)etil)piperazin-1-il)-2-((1-(2,4,6-trichlorfenilsulfonil)pirolidin-2-il)metoksi) etanono

335 1-(4-(piridin-4-il)piperazin-1-il)-2-((1-(2,4,6-trichlorfenilsulfonil)pirolidin-2-il)metoksi)etanono

336 1-(1,4'-bipiperidin-1'-il)-2-((1-(2,6-dichlorfenilsulfonil)piperidin-2-il)metoksi)etanono

337 1-(1,4'-bipiperidin-1'-il)-2-((1-(2,6-dichlorfenilsulfonil)pirolidin-2-il)metoksi)etanono

340 1-(4-(3,5-dimetoksifenil)piperazin-1-il)-2-((1-(4-metoksi-2,6-dimetilfenilsulfonil)piperidin-2-il)metoksi) etanono

341 1-(4-(2-(diizopropilamino)etil)piperazin-1-il)-2-((1-(4-metoksi-2,6-dimetilfenilsulfonil)piperidin-2-il) metoksi)etanono

346 1-(4-(3-chlorfenil)piperazin-1-il)-2-((1-(4-metoksi-2,6-dimetilfenilsulfonil)pirolidin-2-il)metoksi)etanono

347 1-(4-(3,4-dimetilfenil)piperazin-1-il)-2-((1-(4-metoksi-2,6-dimetilfenilsulfonil)pirolidin-2-il)metoksi) etanono

348 1-(4-(3,4-dichlorfenil)piperazin-1-il)-2-((1-(4-metoksi-2,6-dimetilfenilsulfonil)pirolidin-2-il)metoksi) etanono

349 1-(4-(3,4-dichlorbenzil)piperazin-1-il)-2-((1-(4-metoksi-2,6-dimetilfenilsulfonil)pirolidin-2-il)metoksi) etanono

350 1-(4-(4-brombenzil)piperazin-1-il)-2-((1-(4-metoksi-2,6-dimetilfenilsulfonil)pirolidin-2-il)metoksi) etanono

351 2-((1-(4-metoksi-2,6-dimetilfenilsulfonil)pirolidin-2-il)metoksi)-1-(4-(2,4,6-trimetilbenzil)piperazin-1-il) etanono

352 1-(4-(4-chlorbenzil)piperazin-1-il)-2-((1-(4-metoksi-2,6-dimetilfenilsulfonil)pirolidin-2-il)metoksi) etanono

353 2-((1-(4-metoksi-2,6-dimetilfenilsulfonil)pirolidin-2-il)metoksi)-1-(4-(4-metilbenzil)piperazin-1-il)etanono

354 1-(4-(3-chlorfenil)piperazin-1-il)-2-((1-(2,6-dichlorfenilsulfonil)pirolidin-2-il)metoksi)etanono

355 2-((1-(2,6-dichlorfenilsulfonil)pirolidin-2-il) metoksi)-1-(4-(3,4-dimetilfenil)piperazin-1-il)etanono

356 1-(4-(3,4-dichlorfenil)piperazin-1-il)-2-((1-(2,6-dichlorfenilsulfonil)pirolidin-2-il)metoksi)etanono

357 1-(4-(3,4-dichlorbenzil)piperazin-1-il)-2-((1-(2,6-dichlorfenilsulfonil)pirolidin-2-il)metoksi)etanono

358 1-(4-(4-brombenzil)piperazin-1-il)-2-((1-(2,6-dichlorfenilsulfonil)pirolidin-2-il)metoksi)etanono

359 1-(4-(4-chlorbenzil)piperazin-1-il)-2-((1-(2,6-dichlorfenilsulfonil)pirolidin-2-il)metoksi)etanono

360 2-((1-(2,6-dichlorfenilsulfonil)pirolidin-2-il) metoksi)-1-(4-(4-metilbenzil)piperazin-1-il)etanono

362 1-(4-benzil-1,4-diazepan-1-il)-2-((1-(4-metoksi-2,6-dimetilfenilsulfonil)piperidin-2-il)metoksi)etanono

363 1-((R)-3-(dimetilamino)pirolidin-1-il)-2-((1-(4-metoksi-2,6-dimetilfenilsulfonil)piperidin-2-il)metoksi) etanono

369 2-((1-(4-metoksi-2,6-dimetilfenilsulfonil)piperidin-2-il)metoksi)-1-(4-(piridin-2-il)piperazin-1-il)etanono

373 2-((1-(4-metoksi-2,6-dimetilfenilsulfonil)piperidin-2-il)metoksi)-1-(4-fenetilpiperazin-1-il)etanono

374 2-((1-(4-metoksi-2,6-dimetilfenilsulfonil)piperidin-2-il)metoksi)-1-((S)-2-(pirolidin-1-ilmetil)pirolidin-1-il) etanono

375 2-((1-(4-metoksi-2,6-dimetilfenilsulfonil)piperidin-2-il)metoksi)-1-(4-metil-1,4-diazepan-1-il)etanono

376 1-(4-(3-chlor-5-(trifluormetil)piridin-2-il)piperazin-1-il)-2-((1-(4-metoksi-2,6-dimetilfenilsulfonil)piperidin-2-il)metoksi)etanono

378 1-(4-(3,4-dichlorfenil)piperazin-1-il)-2-((1-(4-metoksi-2,6-dimetilfenilsulfonil)piperidin-2-il)metoksi) etanono

381 1-(4-(3,4-dichlorbenzil)piperazin-1-il)-2-((1-(4-metoksi-2,6-dimetilfenilsulfonil)piperidin-2-il)metoksi) etanono

382 1-(4-(4-brombenzil)piperazin-1-il)-2-((1-(4-metoksi-2,6-dimetilfenilsulfonil)piperidin-2-il)metoksi) etanono

383 2-((1-(4-metoksi-2,6-dimetilfenilsulfonil)piperidin-2-il)metoksi)-1-(4-(2,4,6-trimetilbenzil)piperazin-1-il) etanono

384 1-(4-(4-chlorbenzil)piperazin-1-il)-2-((1-(4-metoksi-2,6-dimetilfenilsulfonil)piperidin-2-il)metoksi) etanono

385 2-((1-(4-metoksi-2,6-dimetilfenilsulfonil)piperidin-2-il)metoksi)-1-(4-(4-metilbenzil)piperazin-1-il)etanono

386 2-((1-(4-metoksi-2,6-dimetilfenilsulfonil)piperidin-2-il)metoksi)-1-(4-(4-metoksibenzil)piperazin-1-il) etanono

387 1-(4-(2-fluorbenzil)piperazin-1-il)-2-((1-(4-metoksi-2,6-dimetilfenilsulfonil)piperidin-2-il)metoksi) etanono

388 2-((1-(4-metoksi-2,6-dimetilfenilsulfonil)piperidin-2-il)metoksi)-1-(4-metil-2-fenilpiperazin-1-il)etanono

389 1-(3-(piridin-3-il)pirolidin-1-il)-2-((1-(2,4,6-trichlorfenilsulfonil)piperidin-2-il)metoksi)etanono

390 1-(3-(piridin-4-il)pirolidin-1-il)-2-((1-(2,4,6-trichlorfenilsulfonil)piperidin-2-il)metoksi)etanono

393 1-(4-metilpiperazin-1-il)-2-((1-(2,4,6-trichlorfenilsulfonil)piperidin-2-il)metoksi)etanono

397 2-((1-(4-metoksi-2,6-dimetilfenilsulfonil)piperidin-2-il)metoksi)-1-(4-(5-metil-1H-benzo[d]imidazol-2-il) piperidin-1-il)etanono

398 1-(2-(4-(dimetilamino)fenil)pirolidin-1-il)-2-((1-(4-metoksi-2,6-dimetilfenilsulfonil)piperidin-2-il)metoksi) etanono

399 2-((1-(4-metoksi-2,6-dimetilfenilsulfonil)piperidin-2-il)metoksi)-1-(2-(piperidin-1-ilmetil)pirolidin-1-il) etanono

400 1-(2-(4-(dimetilamino)fenil)azepan-1-il)-2-((1-(4-metoksi-2,6-dimetilfenilsulfonil)piperidin-2-il)metoksi) etanono

402 2-((1-(4-metoksi-2,6-dimetilfenilsulfonil)piperidin-2-il)metoksi)-1-(4-(4-feniltiazol-2-il)piperazin-1-il) etanono

403 2-((1-(2,6-dichlorfenilsulfonil)piperidin-2-il) metoksi)-1-(4-(3,4-dimetilfenil)piperazin-1-il)etanono

404 1-(4-(3,4-dichlorfenil)piperazin-1-il)-2-((1-(2,6-dichlorfenilsulfonil)piperidin-2-il)metoksi)etanono

405 1-(4-(3,4-dichlorbenzil)piperazin-1-il)-2-((1-(2,6-dichlorfenilsulfonil)piperidin-2-il)metoksi)etanono

406 1-(4-(4-brombenzil)piperazin-1-il)-2-((1-(2,6-dichlorfenilsulfonil)piperidin-2-il)metoksi)etanono

407 1-(4-(4-chlorbenzil)piperazin-1-il)-2-((1-(2,6-dichlorfenilsulfonil)piperidin-2-il)metoksi)etanono

408 2-((1-(2,6-dichlorfenilsulfonil)piperidin-2-il) metoksi)-1-(4-(4-metilbenzil)piperazin-1-il)etanono

410 3-(4-(2-((1-(4-metoksi-2,6-dimetilfenilsulfonil) piperidin-2-il)metoksi)acetil)piperazin-1-il)propano nitrilo

442 2-((1-(2,6-dichlorfenilsulfonil)piperidin-2-il) metoksi)-1-(4-(2-fluorfenil)piperazin-1-il)etanono

443 2-((1-(2,6-dichlorfenilsulfonil)piperidin-2-il) metoksi)-1-(4-(pirolidin-1-il)piperidin-1-il)etanono

444 1-(4-(2-fluorbenzil)piperazin-1-il)-2-((1-(4-metoksi-2,6-dimetilfenilsulfonil)pirolidin-2-il)metoksi) etanono

445 2-((1-(4-metoksi-2,6-dimetilfenilsulfonil)pirolidin-2-il)metoksi)-1-(4-metil-2-fenilpiperazin-1-il)etanono

447 2-((1-(4-metoksi-2,6-dimetilfenilsulfonil)pirolidin-2-il)metoksi)-1-(2-(piridin-2-ilmetil)pirolidin-1-il) etanono

448 2-((1-(4-metoksi-2,6-dimetilfenilsulfonil)pirolidin-2-il)metoksi)-1-(2-((6-metilpiridin-2-il)metil)pirolidin-1-il)etanono

449 2-((1-(4-metoksi-2,6-dimetilfenilsulfonil)pirolidin-2-il)metoksi)-1-(2-(piridin-2-ilmetil)piperidin-1-il) etanono

451 2-((1-(2,6-dichlorfenilsulfonil)pirolidin-2-il) metoksi)-1-(4-(4-metoksibenzil)piperazin-1-il)etanono

452 2-((1-(2,6-dichlorfenilsulfonil)pirolidin-2-il) metoksi)-1-(4-(2-(dimetilamino)etil)piperazin-1-il) etanono

453 2-((1-(2,6-dichlorfenilsulfonil)pirolidin-2-il) metoksi)-1-(2-(piridin-4-ilmetil)piperidin-1-il)etanono

454 2-((1-(2,6-dichlorfenilsulfonil)piperidin-2-il) metoksi)-1-(4-(2-fluorbenzil)piperazin-1-il)etanono

455 2-((1-(2,6-dichlorfenilsulfonil)piperidin-2-il) metoksi)-1-(4-metil-2-fenilpiperazin-1-il)etanono

456 2-((1-(2,6-dichlorfenilsulfonil)piperidin-2-il) metoksi)-1-(2-(piridin-2-ilmetil)pirolidin-1-il)etanono

457 2-((1-(2,6-dichlorfenilsulfonil)piperidin-2-il) metoksi)-1-(2-((4,6-dimetilpiridin-2-il)metil)pirolidin-1-il)etanono

458 2-((1-(2,6-dichlorfenilsulfonil)piperidin-2-il) metoksi)-1-(2-((6-metilpiridin-2-il)metil)pirolidin-1-il) etanono

460 1-(4-benzilpiperazin-1-il)-2-((1-(4-metoksi-2,6-dimetilfenilsulfonil)pirolidin-2-il)metoksi)etanono

461 2-((1-(4-metoksi-2,6-dimetilfenilsulfonil)pirolidin-2-il)metoksi)-1-(4-fenilpiperazin-1-il)etanono

462 1-(4-(benzo[d][1,3]dioksol-5-ilmetil)piperazin-1-il)-2-((1-(4-metoksi-2,6-dimetilfenilsulfonil)pirolidin-2-il) metoksi)etanono

465 2-((1-(4-metoksi-2,6-dimetilfenilsulfonil)pirolidin-2-il)metoksi)-1-(4-(3-(trifluormetil)fenil)piperazin-1-il) etanono

467 2-((1-(4-metoksi-2,6-dimetilfenilsulfonil)pirolidin-2-il)metoksi)-1-(4-metil-1,4-diazepan-1-il)etanono

468 2-((1-(4-metoksi-2,6-dimetilfenilsulfonil)pirolidin-2-il)metoksi)-1-(4-(5-(trifluormetil)piridin-2-il)piperazin-1-il)etanono

469 1-(4-(3-chlor-5-(trifluormetil)piridin-2-il)piperazin-1-il)-2-((1-(4-metoksi-2,6-dimetilfenilsulfonil)pirolidin-2-il)metoksi)etanono

474 2-((1-(4-metoksi-2,6-dimetilfenilsulfonil)pirolidin-2-il)metoksi)-1-(4-(5-metil-1 H-benzo[d]imidazol-2-il) piperidin-1-il)etanono

475 1-(2-(4-(dimetilamino)fenil)azepan-1-il)-2-((1-(4-metoksi-2,6-dimetilfenilsulfonil)pirolidin-2-il)metoksi) etanono

476 1-((R)-3-(dimetilamino)pirolidin-1-il)-2-((1-(4-metoksi-2,6-dimetilfenilsulfonil)pirolidin-2-il)metoksi) etanono

478 1-(4-benzilpiperazin-1-il)-2-((1-(2,5-dichlortiofen-3-ilsulfonil)pirolidin-2-il)metoksi)etanono

479 2-((2-(4-metoksi-2,3,6-trimetilfenilsulfonil)-1,2,3,4-tetrahidroizochinolin-3-il)metoksi)-1-(4-fenilpiperazin-1-il)etanono

480 1-(4-benzilpiperazin-1-il)-2-((1-(2,6-dichlorfenilsulfonil)piperidin-2-il)metoksi)etanono

481 2-((1-(2,6-dichlorfenilsulfonil)piperidin-2-il) metoksi)-1-(4-(3-(trifluormetil)fenil)piperazin-1-il) etanono

483 2-((1-(2,6-dichlorfenilsulfonil)piperidin-2-il) metoksi)-1-(4-metil-1,4-diazepan-1-il)etanono

484 2-((1-(2,6-dichlorfenilsulfonil)piperidin-2-il) metoksi)-1-(4-(5-(trifluormetil)piridin-2-il)piperazin-1-il) etanono

485 1-(4-(3-chlor-5-(trifluormetil)piridin-2-il)piperazin-1-il)-2-((1-(2,6-dichlorfenilsulfonil)piperidin-2-il) metoksi)etanono

487 2-((1-(2,6-dichlorfenilsulfonil)piperidin-2-il) metoksi)-1-(4-(5-metil-1H-benzo[d]imidazol-2-il) piperidin-1-il)etanono

490 1-(2-((5-etilpiridin-2-il)metil)pirolidin-1-il)-2-((1-(4-metoksi-2,6-dimetilfenilsulfonil)pirolidin-2-il)metoksi) etanono

491 2-((1-(4-metoksi-2,6-dimetilfenilsulfonil)pirolidin-2-il)metoksi)-1-(4-(2-metoksifenil)piperazin-1-il) etanono

492 1-(4-(cikloheksilmetil)piperazin-1-il)-2-((1-(4-metoksi-2,6-dimetilfenilsulfonil)pirolidin-2-il)metoksi) etanono

497 2-((1-(2,6-dichlorfenilsulfonil)piperidin-2-il) metoksi)-1-(2-(piridin-3-il)pirolidin-1-il)etanono

498 2-((1-(2,6-dichlorfenilsulfonil)piperidin-2-il) metoksi)-1-(4-(2-metoksifenil)piperazin-1-il)etanono

499 1-(4-(cikloheksilmetil)piperazin-1-il)-2-((1-(2,6-dichlorfenilsulfonil)piperidin-2-il)metoksi)etanono

503 1-(4-(3,5-dimetoksifenil)piperazin-1-il)-2-((1-(4-metoksi-2,6-dimetilfenilsulfonil)pirolidin-2-il)metoksi) etanono

506 3-(4-(2-((1-(2,6-dichlorfenilsulfonil)piperidin-2-il) metoksi)acetil)piperazin-1-il)propano nitrilo

509 2-((1-(4-metoksi-2,6-dimetilfenilsulfonil)piperidin-2-il)metoksi)-1-(4-(3-(trifluormetil)fenil)piperazin-1-il) etanono

511 1-(4-(3-chlorfenil)piperazin-1-il)-2-((1-(4-metoksi-2,6-dimetilfenilsulfonil)piperidin-2-il)metoksi)etanono

512 1-(4-(3,4-dimetilfenil)piperazin-1-il)-2-((1-(4-metoksi-2,6-dimetilfenilsulfonil)piperidin-2-il)metoksi) etanono

513 2-(4-(2-((1-(4-metoksi-2,6-dimetilfenilsulfonil) piperidin-2-il)metoksi)acetil)piperazin-1-il)nikotino nitrilo

514 2-((1-(4-metoksi-2,6-dimetilfenilsulfonil) piperidin-2-il)metoksi)-1-(4-(5-(trifluormetil)piridin-2-il) piperazin-1-il)etanono

516 1-(4-(2-fluorfenil)piperazin-1-il)-2-((1-(4-metoksi-2,6-dimetilfenilsulfonil)pirolidin-2-il)metoksi)etanono

524 2-((1-(4-metoksi-2,6-dimetilfenilsulfonil)piperidin-2-il)metoksi)-1-(4-(4-metilpiperazin-1-il)piperidin-1-il) etanono

526 1-(4-(benzo[d]tiazol-2-il)piperazin-1-il)-2-((1-(4-metoksi-2,6-dimetilfenilsulfonil)piperidin-2-il)metoksi) etanono

528 2-((1-(2,6-dichlorfenilsulfonil)piperidin-2-il) metoksi)-1-(2-(4-(dimetilamino)fenil)pirolidin-1-il) etanono

529 1-(4-benzil-1,4-diazepan-1-il)-2-((1-(2,6-dichlorfenilsulfonil)piperidin-2-il)metoksi)etanono

531 2-(4-(2-((1-(4-metoksi-2,6-dimetilfenilsulfonil) pirolidin-2-il)metoksi)acetil)-1,4-diazepan-1-il)nikotino nitrilo

533 2-((1-(4-metoksi-2,6-dimetilfenilsulfonil)piperidin-2-il)metoksi)-1-(4-(2-(piperidin-1-il)etil)piperidin-1-il) etanono

534 2-((1-(4-metoksi-2,6-dimetilfenilsulfonil)piperidin-2-il)metoksi)-1-(2-(2-morfolinoetil)piperidin-1-il) etanono

547 2-((1-(4-metoksifenilsulfonil)indolin-2-il)metoksi)-1-(4-(2-(piperidin-1-il)etil)piperidin-1-il)etanono

548 1-(4-(2-(2,5-dimetil-1H-pirol-1-il)etil)piperazin-1-il)-2-((1-(4-metoksifenilsulfonil)indolin-2-il)metoksi) etanono

550 2-((1-(2,6-dichlorfenilsulfonil)piperidin-2-il) metoksi)-1-(4-(4-(trifluormetil)fenil)piperazin-1-il) etanono

551 2-((1-(2,6-dichlorfenilsulfonil)piperidin-2-il) metoksi)-1-(4-(3,5-dichlorpiridin-2-il)piperazin-1-il) etanono

552 2-((1-(2,6-dichlorfenilsulfonil)piperidin-2-il) metoksi)-1-(4-(2-hidroksietil)piperazin-1-il)etanono

553 1-(4-(benzo[d]tiazol-2-il)piperazin-1-il)-2-((1-(2,6-dichlorfenilsulfonil)piperidin-2-il)metoksi)etanono

554 1-(4-(6-chlorbenzo[d]tiazol-2-il)piperazin-1-il)-2-((1-(2,6-dichlorfenilsulfonil)piperidin-2-il)metoksi) etanono

558 2-((1-(4-metoksifenilsulfonil)piperidin-2-il) metoksi)-1-(4-(2-fenoksietil)piperazin-1-il)etanono

559 1-(4-(2-(2,5-dimetil-1H-pirol-1-il)etil)piperazin-1-il)-2-((1-(4-metoksi-2,6-dimetilfenilsulfonil)piperidin-2-il)metoksi)etanono

560 1-(4-(3-(dimetilamino)propil)piperazin-1-il)-2-((2-(4-metoksi-2,3,6-trimetilfenilsulfonil)-1,2,3,4-tetrahidroizochinolin-3-il)metoksi)etanono

562 2-((2-(4-metoksi-2,3,6-trimetilfenilsulfonil)-1,2,3,4-tetrahidroizochinolin-3-il)metoksi)-1-(4-(1-metilpiperidin-4-il)piperazin-1-il)etanono

563 2-((2-(4-metoksi-2,3,6-trimetilfenilsulfonil)-1,2,3,4-tetrahidroizochinolin-3-il)metoksi)-1-(4-((1-metilpiperidin-4-il)metil)piperazin-1-il)etanono

564 2-((1-(2,6-dichlorfenilsulfonil)piperidin-2-il) metoksi)-1-(4-(3-(dimetilamino)propil)piperazin-1-il) etanono

565 2-((1-(2,6-dichlorfenilsulfonil)piperidin-2-il) metoksi)-1-(4-(1-metilpiperidin-4-il)piperazin-1-il) etanono

566 2-((1-(2,6-dichlorfenilsulfonil)pirolidin-2-il) metoksi)-1-(4-(3-(dimetilamino)propil)piperazin-1-il) etanono

567 2-((1-(2,6-dichlorfenilsulfonil)pirolidin-2-il) metoksi)-1-(4-(1-metilpiperidin-4-il)piperazin-1-il) etanono

568 1-(4-benzilpiperazin-1-il)-2-((1-(4-chlor-2,5-dimetilfenilsulfonil)piperidin-2-il)metoksi)etanono

569 2-((1-(2,6-dichlor-4-(trifluormetil)fenilsulfonil) pirolidin-2-il)metoksi)-1-(4-(3-(dimetilamino)propil) piperazin-1-il)etanono

570 2-((1-(2,6-dichlor-4-(trifluormetil)fenilsulfonil) pirolidin-2-il)metoksi)-1-(4-(1-metilpiperidin-4-il) piperazin-1-il)etanono

571 1-(4-(1-metilpiperidin-4-il)piperazin-1-il)-2-((1-(2-(trifluormetil)fenilsulfonil)piperidin-2-il)metoksi) etanono

572 2-((1-(benzo[b]tiofen-3-ilsulfonil)piperidin-2-il) metoksi)-1-(4-(4-metilpiperazin-1-il)piperidin-1-il) etanono

573 2-((1-(benzo[b]tiofen-3-ilsulfonil)piperidin-2-il) metoksi)-1-(4-((1-metilpiperidin-4-il)metil)piperazin-1-il)etanono

racemato formoje; enantiomerų, diastereoizomerų formoje, enantiomerų arba diastereoizomerų mišinių arba atskiro enantiomero arba diastereoizomero formoje; bazių ir/arba fiziologiniu požiūriu priimtinų rūgščių druskų formoje.

11. Vaistas, apimantis bent vieną pakeistąjį sulfonamido darinį pagal bet kurį vieną iš 1 – 10 punktų, nebūtinai apimantis tinkamus priedus ir/arba pagalbines medžiagas ir/arba nebūtinai papildomus veikliuosius ingredientus

12. Pakeistojo sulfonamido darinio pagal bet kurį vieną iš 1 – 10 punktų panaudojimas gaminant vaistą, skirtą skausmo, ypatingai ūmaus, visceralinio, neuropatinio arba chroniško skausmo, gydymui.

13. Pakeistojo sulfonamido darinio pagal bet kurį vieną iš 1 – 10 punktų panaudojimas gaminant vaistą, skirtą migrenos, diabeto, kvėpavimo takų sutrikimų, uždegiminių žarnyno ligų, neurologinių ligų, odos uždegimų, reumatinių ligų, septinio šoko, reperfuzinio sindromo ir nutukimo gydymui, ir kaip angiogenezės slopiklio.

---

(51) Int.Cl. ***C07D 401/12*** (2006.01)
A61K 31/415 (2006.01)
A61P 11/00 (2006.01)
A61P 29/00 (2006.01)

(11) **2350047**

(96) 09736271.9

(96) 2009 10 02

(97) 2011 08 03

(97) 2013 06 26

(86) PCT/GB2009/051303

(86) 2009 10 02

(87) WO 2010/038085

(87) 2010 04 08

(30) 0818033, 2008 10 02, GB

(72) ITO, Kazuhiro, GB
STRONG, Peter, GB
RAPEPORT, William, Garth, GB
KING-UNDERWOOD, John, GB
WILLIAMS, Jonathan, Gareth, GB
ONIONS, Stuart, Thomas, GB
MURRAY, Peter, John, GB
CHARRON, Catherine, Elisabeth, GB

(73) Respivert Limited, High Wycombe Buckinghamshire HP12 4EG, GB

(74) Liudmila GERASIMOVIČ, 9, IĮ „Liudmila Gerasimovič, Patentinis patikėtinis“, Vingrių g. 13-42, LT-01141 Vilnius, LT

(54) P38 MAP kinazės slopikliai

Apibrėžties punktai: 11, brėžiniai: 0.

(57) 1. Junginys, kurio formulė (I):

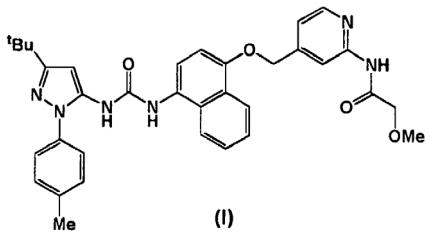

(I)

arba jo farmaciniu požiūriu priimtina druska arba solvatas, įskaitant visus tautomerus.

2. Farmacinė kompozicija, apimanti junginį pagal 1 punktą derinyje su vienu arba keliais farmaciniu požiūriu priimtinais skiedikliais arba nešikliais.

3. Junginys, kurio formulė (I) pagal 1 punktą, skirtas naudoti kaip vaistas.

4. Junginys, kurio formulė (I) pagal 1 punktą, skirtas naudoti būklių, pasirinktų iš:

COPL (chroniškos obstrukcinės plaučių ligos, įskaitant bronchitą ir emfizemą), astmos, vaikų astmos, cistinės fibrozės, sarkoidozės, idiopatinės plaučių fibrozės, alerginio rinito, rinito, sinusito, alerginio konjunktyvito, konjunktyvito, alerginio dermatito, kontaktinio dermatito, psoriazės, opinio kolito, dėl reumatoidinio artrito arba osteoartrito atsiradusio antrinio sąnarių uždegimo, reumatoidinio artrito, pankreatito, kacheksijos, auglių augimo ir metastazių slopinimui, įskaitant ne smulkiųjų ląstelių plaučių karcinomą, krūties karcinomą, skrandžio karcinomą, kolorektalines karcinomas ir piktybinę melanomą, gydymui arba profilaktikai.

5. Junginys, kurio formulė (I) pagal 1 punktą, skirtas naudoti kvėpavimo sutrikimų gydymui arba profilaktikai.

6. Junginys, kurio formulė (I), skirtas naudoti pagal 4 arba 5 punktą derinyje su vienu arba keliais kitais veikliaisiais ingredientais.

7. Junginys, kurio formulė (I), skirtas naudoti pagal 5 punktą derinyje su vienu arba keliais kitais veikliaisiais ingredientais, pasirinktais iš steroidų, beta agonistų ir ksantinų.

8. Junginys, kurio formulė (I) pagal 1 punktą panaudojimas gaminant vaistą skirtą būklių, pasirinktų iš:

COPL (chroniškos obstrukcinės plaučių ligos, įskaitant bronchitą ir emfizemą), astmos, vaikų astmos, cistinės fibrozės, sarkoidozės, idiopatinės plaučių fibrozės, alerginio rinito, rinito, sinusito, alerginio konjunktyvito, konjunktyvito, alerginio dermatito, kontaktinio dermatito, psoriazės, opinio

kolito, dėl reumatoidinio artrito arba osteoartrito atsiradusio antrinio sąnarių uždegimo, reumatoidinio artrito, pankreatito, kacheksijos, auglių augimo ir metastazių slopinimui, įskaitant ne smulkiųjų ląstelių plaučių karcinomą, krūties karcinomą, skrandžio karcinomą, kolorektalines karcinomas ir piktybinę melanomą, gydymui arba profilaktikai.

9. Junginio formulės (I) arba jo farmaciniu požiūriu priimtinos druskos arba solvato, įskaitant visus tautomerus, gamybos būdas, kuriame junginį formulės (II):

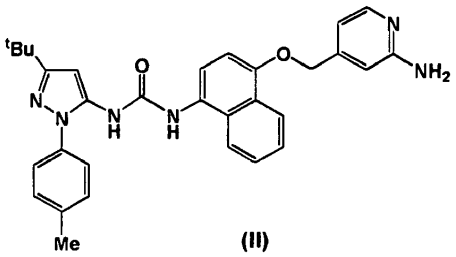

(II)

veikia junginiu formulės (III):

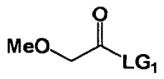

(III)

kur LG_1 žymi pasišalinančią grupę.

10. Junginio formulės (I) arba jo farmaciniu požiūriu priimtinos druskos arba solvato, įskaitant visus tautomerus, gamybos būdas, kuriame junginį formulės, (X):

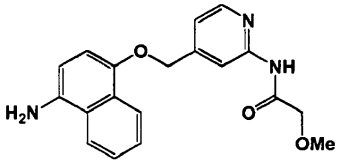

(X)

veikia junginiu formulės (IV):

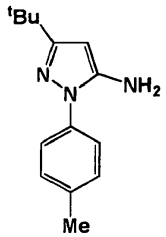

(IV)

ir junginiu formulės (XI):

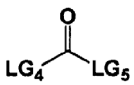

(XI)

kur LG_4 ir LG_5 kiekvienas nepriklausomai žymi pasišalinančias grupes.

11. Junginys, kurio formulė (X):

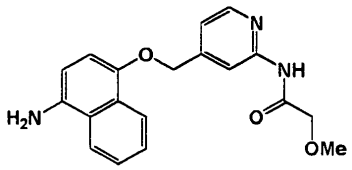

(X)

arba jo druska.

---

(51) Int.Cl. ***C07D 403/10*** (2006.01)
C07D 403/14 (2006.01)
A61K 31/4725 (2006.01)
A61P 37/00 (2006.01)
C07D 401/14 (2006.01)
C07D 413/14 (2006.01)
C07D 417/14 (2006.01)
(11) **2300459**
(96) 09772333.2
(96) 2009 06 22
(97) 2011 03 30
(97) 2013 05 29
(86) PCT/EP2009/057707
(86) 2009 06 22
(87) WO 2010/000633
(87) 2010 01 07
(30) 77510, 2008 07 02, US
(72) DEWDNEY, Nolan James, US
LOU, Yan, US
SJOGREN, Eric Brian, US
SOTH, Michael, US
SWEENEY, Zachary Kevin, US
(73) F. Hoffmann-La Roche AG, 4070 Basel, CH
(74) Jurga PETNIŪNAITĖ, 51, AAA Law, J.Jasinskio g. 16A, LT-03163 Vilnius, LT
(54) Nauji fenilpirazinonai, kaip kinazės inhibitoriai
Apibrėžties punktai: 8, brėžiniai: 0.
(57) 1. Junginys, kurio formulė yra I, II, III, IV arba V

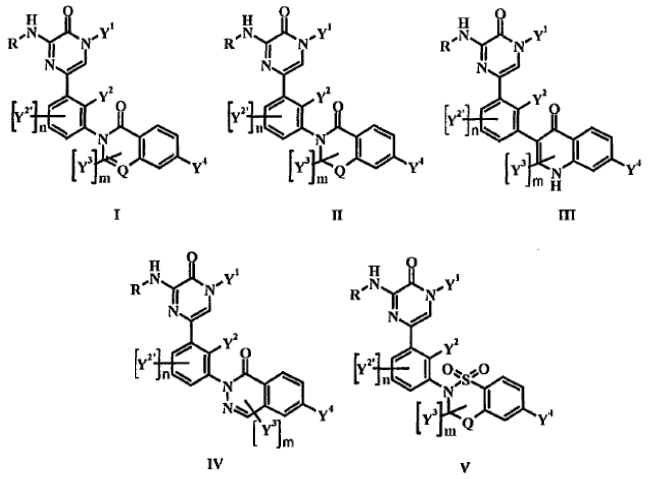

I II III

IV V

kurioje

R yra H, -R^1, -R^1-R^2-R^3,-R^1-R^3 arba -R^2-R^3;

R^1 yra arilas, heteroarilas, cikloalkilas arba heterocikloalkilas, ir yra pasirinktinai pakeistas vienu arba daugiau $R^{1'}$; kur kiekvienas $R^{1'}$, nepriklausomai, yra C_{1-6} alkilas, hidroksi, C_{1-6} hidroksialkilas, C_{1-6} alkoksi, halogenas, nitro, amino, cikloalkilas, cikloalkil-C_{1-6} alkilas, heterocikloalkilas, ciano, nitrogrupė arba C_{1-6} halogenalkilas;

R^2 yra -C(=O), -C(=O)O, -$(CH_2)_q$C(=O)O, -C(=O)$N(R^{2'})_2$, -$(CH_2)_q$, -O$(CH_2)_q$, -CH_2C(=O)$N(R^{2'})_2$, arba -$S(=O)_2$; kur kiekvienas $R^{2'}$, nepriklausomai, yra H, C_{1-6} alkilas, C_{1-6} alkoksi, C_{1-6} halogenalkilas arba C_{1-6} hidroksialkilas; ir

q yra 1, 2 arba 3;

R^3 yra H arba R^4; kur R^4 yra C_{1-6} alkilas, C_{1-6} heteroalkilas, C_{1-6} alkoksi, amino, arilas, arilalkilas, alkilarilas, heteroarilas, alkilheteroarilas, heteroarilalkilas, cikloalkilas, alkilcikloalkilas, cikloalkilalkilas, heterocikloalkilas, alkilheterocikloalkilas arba heterocikloalkilalkilas, ir yra pasirinktinai pakeistas vienu arba daugiau C_{1-6} alkilu, hidroksi, okso, C_{1-6}hidroksialkilu, C_{1-6} alkoksi, halogenu, nitro, amino, ciano, C_{1-6} alkilsulfonilu arba C_{1-6} halogenalkilu;

Q yra vienas iš CH, N, CH_2, CH(Y') arba NH; kur Y' yra halogenas, hidroksi arba C_{1-6} alkilas, kur C_{1-6} alkilas yra pasirinktinai pakeistas vienu arba daugiau pakaitų, parinktų iš grupės, susidedančios iš hidroksi, C_{1-6} alkoksi, amino ir halogeno;

Y^1 yra H arba C_{1-6} alkilas;

Y^2 yra Y^{2a} arba Y^{2b}; kur Y^{2a} yra H arba halogenas; Y^{2b} yra C_{1-6} alkilas, pasirinktinai pakeistas vienu arba daugiau $Y^{2b'}$;

kur $Y^{2b'}$ yra hidroksi, C_{1-6} alkoksi arba halogenas;

kiekvienas $Y^{2'}$, nepriklausomai, yra $Y^{2'a}$ arba $Y^{2'b}$; kur $Y^{2'a}$ yra halogenas; $Y^{2'b}$ yra C_{1-6} alkilas, pasirinktinai pakeistas vienu arba daugiau $Y^{2'b'}$; kur $Y^{2'b'}$ yra hidroksi, C_{1-6} alkoksi arba halogenas;

n yra 0, 1, 2 arba 3;

Y^3 yra halogenas arba C_{1-6} alkilas, kur C_{1-6} alkilas yra pasirinktinai pakeistas vienu arba daugiau pakaitų, parinktų iš grupės, susidedančios iš hidroksi, C_{1-6} alkoksi, amino ir halogeno;

m yra 0 arba 1;

Y^4 yra Y^{4a}, Y^{4b}, Y^{4c} arba Y^{4d}; kur

Y^{4a} yra H arba halogenas;

Y^{4b} yra C_{1-6} alkilas, pasirinktinai pakeistas vienu arba daugiau pakaitų, parinktų iš grupės, susidedančios iš C_{1-6} halogenalkilo, halogeno, hidroksi, amino ir C_{1-6} alkoksi;

Y^{4c} yra C_{3-7} cikloalkilas, pasirinktinai pakeistas vienu arba daugiau pakaitų, parinktų iš grupės, susidedančios iš C_{1-6} alkilo, C_{1-6} halogenalkilo, halogeno, hidroksi, amino ir C_{1-6} alkoksi; ir

Y^{4d} yra amino grupė, pasirinktinai pakeista vienu arba daugiau C_{1-6} alkilu;

arba farmaciniu požiūriu priimtina jo druska.

2. Junginys, kurio formulė yra I pagal 1 punktą, kur

R yra H, -R^1, -R^1-R^2-R^3, -R^1-R^3 arba -R^2-R^3;

R^1 yra arilas, heteroarilas, cikloalkilas arba heterocikloalkilas, ir yra pasirinktinai pakeistas vienu arba daugiau $R^{1'}$; kur kiekvienas $R^{1'}$, nepriklausomai, yra C_{1-6} alkilas, hidroksi, C_{1-6} hidroksialkilas, C_{1-6} alkoksi, halogenas, nitro, amino, cikloalkilas, heterocikloalkilas, ciano, nitro arba C_{1-6} halogenalkilas;

R^2 yra -C(=O), -C(=O)O, -C(=O)$N(R^{2'})$, -$(CH_2)_q$, -O$(CH_2)_q$, -$(CH_2)_q$C(=O)O, -O$(CH_2)_q$ C(=O)$N(R^{2'})$, -CH_2C(=O)$N(R^{2'})$, -$S(=O)_2$; kur $R^{2'}$ yra H arba C_{1-6} alkilas; ir q yra 1, 2 arba 3;

R^3 yra H arba R^4; kur R^4 yra C_{1-6} alkilas, C_{1-6} alkoksi, amino, arilas, arilalkilas, alkilarilas, heteroarilas, alkilheteroarilas, heteroarilalkilas, cikloalkilas, alkilcikloalkilas, cikloalkilalkilas, heterocikloalkilas, alkilheterocikloalkilas arba heterocikloalkilalkilas, ir yra pasirinktinai pakeistas vienu arba daugiau C_{1-6} alkilu, hidroksi, okso, C_{1-6} hidroksialkilu, C_{1-6}alkoksi, halogenu, nitro, amino, ciano, C_{1-6} alkilsulfonilu arba C_{1-6} halogenalkilu;

Q yra CH arba N;

Y^1 yra H arba C_{1-6} alkilas;

Y^2 yra Y^{2a} arba Y^{2b}; kur Y^{2a} yra H arba halogenas; Y^{2b} yra C_{1-6} alkilas, pasirinktinai pakeistas vienu arba daugiau $Y^{2b'}$;

kur $Y^{2b'}$ yra hidroksi, C1-6 alkoksi, arba halogenas;

kiekvienas $Y^{2'}$, nepriklausomai, yra $Y^{2'a}$ arba $Y^{2'b}$; kur $Y^{2'a}$ yra halogenas; $Y^{2'b}$ yra C_{1-6} alkilas, pasirinktinai pakeistas vienu arba daugiau $Y^{2'b'}$; kur $Y^{2'b'}$ yra hidroksi, C_{1-6} alkoksi arba halogenas;

n yra 0, 1, 2 arba 3;

Y^3 yra halogenas arba C_{1-6} alkilas, kur C_{1-6} alkilas yra pasirinktinai pakeistas vienu arba daugiau pakaitų, parinktų iš grupės, susidedančios iš hidroksi, C_{1-6} alkoksi, amino ir halogeno;

m yra 0 arba 1;

Y^4 yra Y^{4a}, Y^{4b}, Y^{4c} arba Y^{4d}; kur

Y^{4a} yra H arba halogenas;

Y^{4b} yra C_{1-6} alkilas, pasirinktinai pakeistas vienu arba daugiau pakaitų, parinktų iš grupės, susidedančios iš C_{1-6} halogenalkilo, halogeno, hidroksi, amino ir C_{1-6} alkoksi;

Y^{4c} yra C_{3-7} cikloalkilas, pasirinktinai pakeistas vienu arba daugiau pakaitų, parinktų iš grupės, susidedančios iš C_{1-6} alkilo, C_{1-6} halogenalkilo, halogeno, hidroksi, amino ir C_{1-6} alkoksi; ir

Y^{4d} yra amino grupė, pasirinktinai pakeista vienu arba daugiau C_{1-6} alkilu;

arba farmaciniu požiūriu priimtina jo druska.

3. Junginys, kurio formulė yra II pagal 1 punktą, kur:

R yra H, -R^1, -R^1-R^2-R^3, -R^1-R^3 arba -R^2-R^3;

R^1 yra arilas, heteroarilas, cikloalkilas arba heterocikloalkilas ir yra pasirinktinai pakeistas vienu arba daugiau $R^{1'}$; kiekvienas $R^{1'}$, nepriklausomai, yra C_{1-6} alkilas, hidroksi, C_{1-6} hidroksialkilas, C_{1-6} alkoksi, halogenas, nitro, amino, cikloalkilas, cikloalkilC_{1-6}

alkilas, heterocikloalkilas, ciano, nitro grupė arba C_{1-6} halogenalkilas;

R^2 yra -C(=O), -C(=O)O, -C(=O)N($R^{2'}$)$_2$, -(CH_2)$_q$, -O(CH_2)$_q$, -CH_2C(=O), -CH_2C(=O)N($R^{2'}$)$_2$, or -S(=O)$_2$; kur kiekvienas $R^{2'}$, nepriklausomai, yra H, C_{1-6} alkilas, C_{1-6} alkoksi, C_{1-6} halogenalkilas arba C_{1-6} hidroksialkilas; ir q yra 1, 2 arba 3;

R^3 yra H arba R^4; kur R^4 yra C_{1-6} alkilas, C_{1-6} alkoksi, amino, arilas, arilalkilas, alkilarilas, heteroarilas, alkilheteroarilas, heteroarilalkilas, cikloalkilas, alkilcikloalkilas, cikloalkilalkilas, heterocikloalkilas, alkilheterocikloalkilas arba heterocikloalkilalkilas, ir yra pasirinktinai pakeistas vienu arba daugiau C_{1-6} alkilu, hidroksi, okso grupe, C_{1-6} hidroksialkilu, C_{1-6}alkoksi, halogenu, nitro, amino, ciano grupe, C_{1-6} alkilsulfonilu arba C_{1-6} halogenalkilu;

Q yra CH_2, CH(Y') arba NH;

Y' yra halogenas, hidroksi arba C_{1-6} alkilas, kur C_{1-6} alkilas yra pasirinktinai pakeistas vienu arba daugiau pakaitų, parinktų iš grupės, susidedančios iš hidroksi, C_{1-6} alkoksi, amino ir halogeno;

Y^1 yra H arba C_{1-6} alkilas;

Y^2 yra Y^{2a} arba Y^{2b}; kur Y^{2a} yra H arba halogenas;

Y^{2b} yra C_{1-6} alkilas, pasirinktinai pakeistas vienu arba daugiau $Y^{2b'}$;

kur $Y^{2b'}$ yra hidroksi, C_{1-6} alkoksi arba halogenas;

kiekvienas $Y^{2'}$, nepriklausomai, yra $Y^{2'a}$ arba $Y^{2'b}$; kur $Y^{2'a}$ yra halogenas; $Y^{2'b}$ yra C_{1-6} alkilas, pasirinktinai pakeistas vienu arba daugiau $Y^{2'b'}$; kur $Y^{2'b'}$ yra hidroksi, C_{1-6} alkoksi arba halogenas;

n yra 0, 1, 2 arba 3;

Y^3 yra halogenas arba C_{1-6} alkilas, kur C_{1-6} alkilas yra pasirinktinai pakeistas vienu arba daugiau pakaitų, parinktų iš grupės, susidedančios iš hidroksi, C_{1-6} alkoksi, amino grupės ir halogeno;

m yra 0 arba 1;

Y^4 yra Y^{4a}, Y^{4b}, Y^{4c} arba Y^{4d}; kur

Y^{4a} yra H arba halogenas;

Y^{4b} yra C_{1-6} alkilas, pasirinktinai pakeistas vienu arba daugiau pakaitų, parinktų iš grupės, susidedančios iš C_{1-6} halogenalkilo, halogeno, hidroksi, amino grupės ir C_{1-6} alkoksi;

Y^{4c} yra C_{3-7} cikloalkilas, pasirinktinai pakeistas vienu arba daugiau pakaitų, parinktų iš grupės, susidedančios iš C_{1-6} alkilo, C_{1-6} halogenalkilo, halogeno, hidroksi, amino ir C_{1-6} alkoksi; ir

Y^{4d} yra amino grupė, pasirinktinai pakeista vienu arba daugiau C_{1-6} alkilu;

arba farmaciniu požiūriu priimtina jo druska.

4. Junginys, kurio formulė yra I arba II pagal 2 arba 3 punktą, kur Y^1 yra metilas, Y^2 yra hidroksimetilas, n yra 0, ir m yra 0.

5. Junginys, kurio formulė yra I pagal 2 punktą, kur Q yra CH.

6. Junginys, kurio formulė yra I arba II pagal 2 arba 3 punktą, kur Y^4 yra Y^{4c} arba Y^{4d}; kur Y^{4c} yra C_{3-7} cikloalkilas, pasirinktinai pakeistas vienu arba daugiau pakaitų, parinktų iš grupės, susidedančios iš halogeno, C_{1-6} alkilo ir C_{1-6} halogenalkilo; ir Y^{4d} yra amino grupė, pasirinktinai pakeistas vienu arba daugiau C_{1-6} alkilu.

7. Farmacinė kompozicija, apimanti Btk inhibitoriaus junginį pagal bet kurį iš 1-6, mišinyje su bent vienu farmaciniu požiūriu priimtinu nešikliu, užpildu arba skiedikliu.

8. Junginys, kurio formulė I pagal bet kurį iš 1-6 punktą, skirtas naudoti uždegiminės ir (arba) autoimuninės būklės gydymui arba B-ląstelių proliferacijos inhibavimui.

---

(51) Int.Cl. ***C07D 405/04*** (2006.01)
C07D 207/26 (2006.01)
C07D 307/32 (2006.01)
C07F 1/02 (2006.01)

(11) **1948643**

(96) 06828821.6

(96) 2006 10 16

(97) 2008 07 30

(97) 2013 06 05

(86) PCT/EP2006/009970

(86) 2006 10 16

(87) WO 2007/045420

(87) 2007 04 26

(30) 0521083, 2005 10 17, GB

(72) SEDELMEIER, Gottfried, DE
GRIMLER, Dominique, FR
ACEMOGLU, Murat, CH

(73) Novartis AG, 4056 Basel, CH

(74) Jurga PETNIŪNAITĖ, 51, AAA Law, J.Jasinskio g. 16A, LT-03163 Vilnius, LT

(54) 3-Alkil-5- (4-alkil-5-okso-tetrahidrofuran-2-il)pirolidin-2-ono dariniai, kaip tarpiniai produktai renino inhibitorių sintezėje

Apibrėžties punktai: 33, brėžiniai: 0.

(57) 1. Junginys, kurio formulė (II)

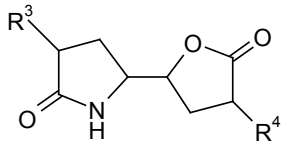

(II)

kur

R^3 yra C_{1-7}alkilas arba C_{3-8}cikloalkilas; ir

R^4 yra C_{1-7}alkilas, C_{2-7}alkenilas, C_{3-8}cikloalkilas, fenil- arba naftil-C_{1-4}alkilas, kiekvienas nepakeistas arba mono-, di- arba tripakeistas C_{1-4}alkilu, O-C_{1-4}alkilu, OH, C_{1-4}alkilaminu, di-C_{1-4}alkilaminu, halogenu ir/arba trifluormetilu;

arba jo druska.

2. Junginys pagal 1 punktą, kur R^3 ir R^4 yra nepriklausomai šakotas C_{3-6}alkilas.

3. Junginys pagal 1 arba 2 punktą, turintis tokią stereochemiją:

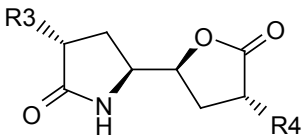

4. Junginys pagal bet kurį ankstesnį punktą, turintis formulę

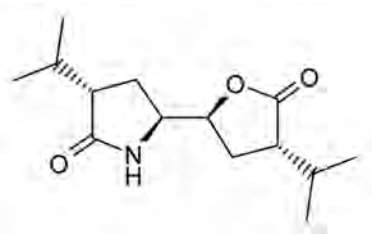

5. Junginys, kurio formulė (II‘)

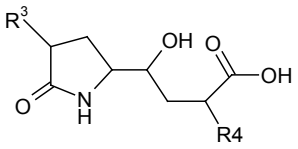

(II’)

kur

R^3 yra C_{1-7}alkilas arba C_{3-8}cikloalkilas; ir

R^4 yra C_{1-7}alkilas, C_{2-7}alkenilas, C_{3-8}cikloalkilas, fenil- arba naftil-C_{1-4}alkilas, kiekvienas nepakeistas arba mono-, di- arba tripakeistas C_{1-4}alkilu, O-C_{1-4}alkilu, OH, C_{1-4}alkilaminu, di-C_{1-4}alkilaminu, halogenu ir/arba trifluormetilu;

arba jo druska.

6. Junginys pagal 5 punktą, kur R^3 ir R^4 yra nepriklausomai šakotas C_{3-6}alkilas.

7. Junginys pagal 5 arba 6 punktą, turintis tokią stereochemiją:

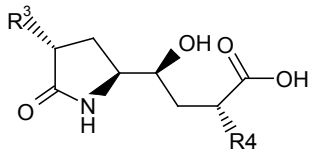

8. Junginys pagal bet kurį 5-7 punktą, turintis formulę

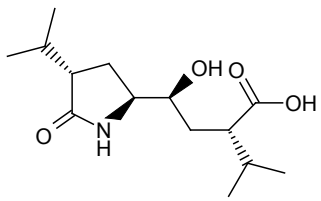

9. Formulės (II) junginio pagal bet kurį 1-4 punktą gamybos būdas, kur būdas apima modifikavimą junginio, kurio formulė (I’)

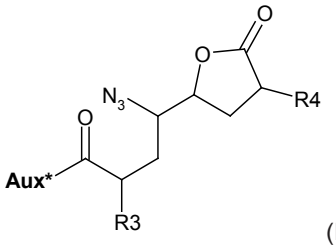

(I’)

kur R^3 ir R^4 yra kaip apibrėžta formulės (II) junginiui ir Aux* yra pagalbinė grupė, gebanti su karbonilo funkcine grupe sudaryti esterį arba amidą, arba jo druska, gebanti per hidrinimą paversti azido fragmentą į amino ir paveikti laktamo žiedo užsidarymą.

10. Formulės (II) junginio pagal bet kurį 1-4 punktą gamybos būdas, kur būdas apima modifikavimą junginio, kurio formulė (I)

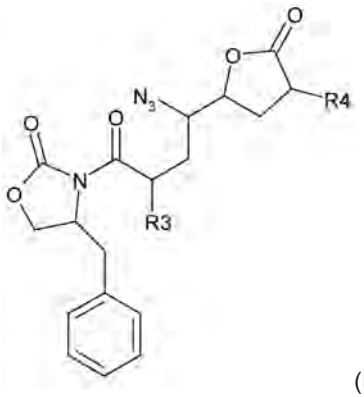

(I)

kur R^3 ir R^4 yra kaip apibrėžta formulės (II) junginiui, arba jo druskos, hidrinimu, kad paverstų azido fragmentą į amino ir paveiktų laktamo žiedo užsidarymą.

11. Formulės (II) junginio pagal bet kurį 1-4 punktą gamybos būdas, kur būdas apima modifikavimą junginio, kurio formulė (III)

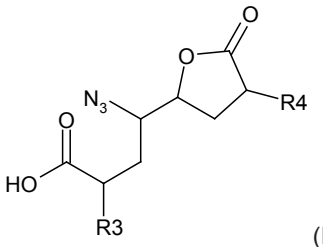

(III)

kur R^3 ir R^4 yra kaip apibrėžta formulės (II) junginiui, arba jo druskos, paverčiant

(a) į anhidridą, kurio formulė (IV)

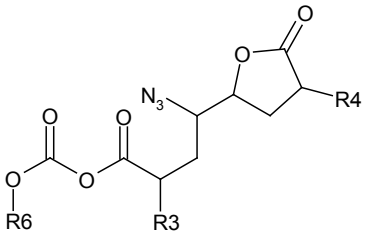

(IV)

kur R^3 ir R^4 yra kaip apibrėžta formulės (II) junginiui ir R^6 yra C_{1-7}alkilas arba C_{3-8}cikloalkilas, arba į jo druską; kad aktyvuotų rūgšties fragmentą po hidrinimo, azido fragmento pavertimui į amino ir kad paveiktų laktamo žiedo užsidarymą;

arba

(b) į esterį, kurio formulė (V)

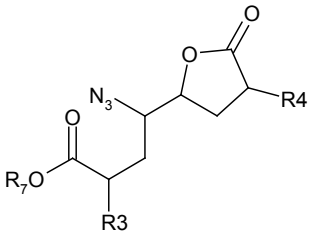

(V)

kur R^3 ir R^4 yra kaip apibrėžta formulės (II) junginiui ir R^7 yra C_{1-7}alkilas arba C_{3-8}cikloalkilas arba į jo druską; po hidrinimo, kad azido fragmentas būtų pakeistas į amino ir kad paveiktų laktamo žiedo užsidarymą.

12. Formulės (VI) junginio gamybos būdas

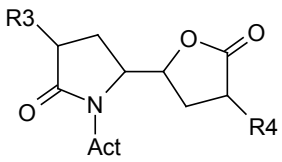

(VI)

kur R^3 ir R^4 yra kaip apibrėžta formulės (II) junginiui ir Act yra aktyvuojanti grupė, parinkta iš amino grupę apsaugančios grupės, ypač karbamato arba jo druskos; apimanti aktyvuojančios grupės įvedimą prie azoto formulės (II) junginyje, kaip duota bet kuriame 1-4 punkte, arba jo druskoje.

13. Formulės (VI) junginys

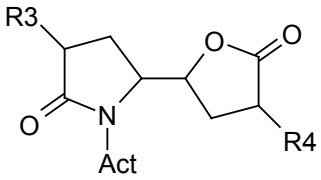

(VI)

kur

R^3 yra C_{1-7}alkilas arba C_{3-8}cikloalkilas;

R^4 yra C_{1-7}alkilas, C_{2-7}alkenilas, C_{3-8}cikloalkilas, fenil- arba naftil-C_{1-4}alkilas, kiekvienas nepakeistas arba mono-, di- arba tripakeistas C_{1-4}alkilu, O-C_{1-4}alkilu, OH, C_{1-4}alkilaminu, di-C_{1-4}alkilaminu, halogenu ir/arba trifluormetilu; ir Act yra aktyvuojanti grupė, parinkta iš amino grupę apsaugančios grupės, ypatingai karbamato;

arba jo druska.

14. Junginys pagal 13 punktą, turintis formulę

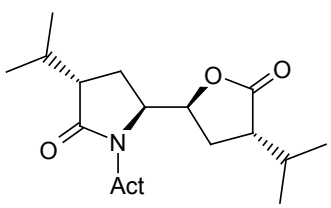

15. Junginys pagal 13 arba 14 punktą, turintis formulę

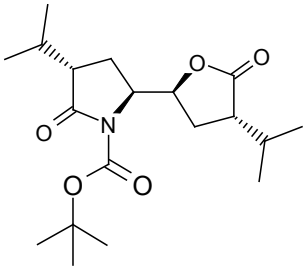

arba

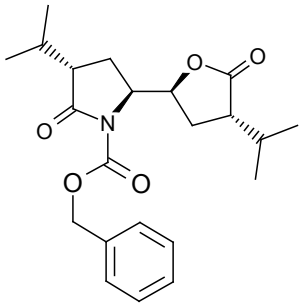

16. Formulės (VIII) junginio gavimo būdas

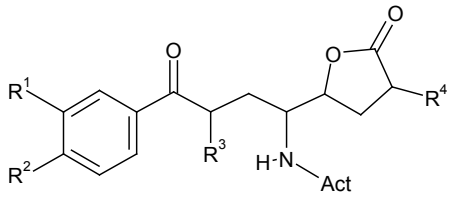

(VIII)

kur R^3 ir R^4 yra kaip apibrėžta formulės (II) junginiui; Act yra aktyvuojanti grupė, parinkta iš amino grupę apsaugančios grupės, ypač karbamato; R^1 yra halogenas, hidroksilas, C_{1-6}halogenalkilas, C_{1-6}alkoksi-C_{1-6}alkiloksi arba C_{1-6}alkoksi-C_{1-6}alkilas; ir R^2 yra halogenas, hidroksilas, C_{1-4}alkilas arba C_{1-4}alkoksi grupė arba jo druskos;

apimantis N-aktyvuoto laktamo laktono, kurio formulė (VI) arba jo druskos, kaip apibrėžta bet kuriame 13-15 punkte, laktamo žiedo atidarymo pakopą su junginiu, kurio formulė (VII)

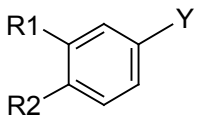

(VII)

kur Y yra metalas, turintis grupę tokią kaip -Li, -MgX, -magnezatas, arilmagnio rūšys, alkilmagnio rūšys, -MnX, $(alkil)_3MnLi$-, arba $-CeX_2$, kur X yra halogenas toks kaip Cl, I arba Br, dar geriau Br; ir R^1 ir R^2 yra kaip apibrėžta formulės (VIII) junginiui.

17. Būdas pagal 16 punktą, kur N-aktyvuotas laktamo laktonas, kurio formulė (VI), reaguoja su tokios formulės junginiu:

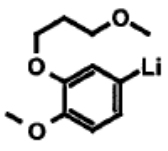

(VIIa)

arba

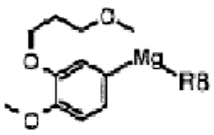

arba

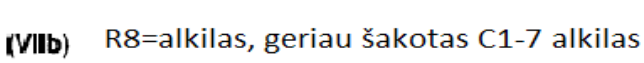

(VIIb) R8=alkilas, geriau šakotas C1-7 alkilas

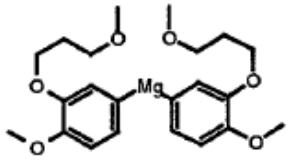

(VIIc) arba

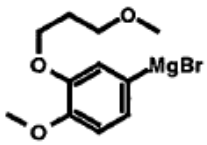

(VIId) arba

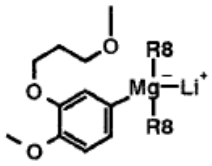

(VIIe)

18. Formulės (VIII) junginys

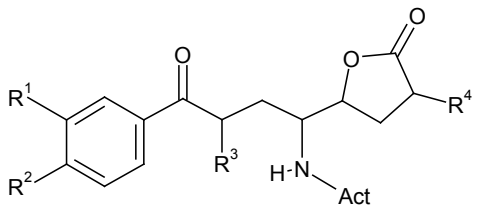

(VIII)

kur

R^3 yra C_{1-7}alkilas arba C_{3-8}cikloalkilas;

R^4 yra C_{1-7}alkilas, C_{2-7}alkenilas, C_{3-8}cikloalkilas, fenil- arba naftil-C_{1-4}alkilas, kiekvienas nepakeistas arba mono-, di- arba tripakeistas C_{1-4}alkilu, O-C_{1-4}alkilu, OH, C_{1-4}alkilaminu, di-C_{1-4}alkilaminu, halogenu ir/arba trifluormetilu;

R^1 yra halogenas, hidroksilas, C_{1-6}halogenalkilas, C_{1-6}alkoksi-C_{1-6}alkiloksi grupė arba C_{1-6}alkoksi-C_{1-6}alkilas;
R^2 yra halogenas, hidroksilas, C_{1-4}alkilas arba C_{1-4}alkoksi; ir

Act yra aktyvuojanti grupė, parinkta iš amino grupę apsaugančios grupės, ypač karbamato;

arba jo druska.

19. Junginys pagal 18 punktą, turintis formulę

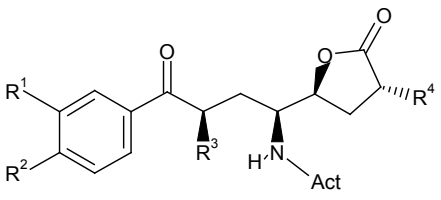

20. Junginys pagal 18 arba 19 punktą, turintis formulę

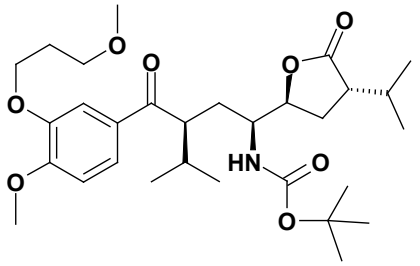

arba

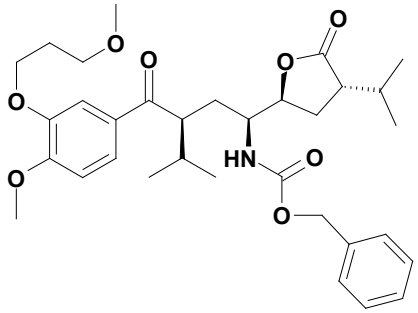

21. Formulės (VIII') junginys

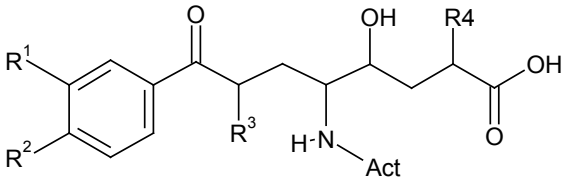

(VIII')

kur

R^3 yra C_{1-7}alkilas arba C_{3-8}cikloalkilas;

R^4 yra C_{1-7}alkilas, C_{2-7}alkenilas, C_{3-8}cikloalkilas, fenil- arba naftil-C_{1-4}alkilas, kiekvienas nepakeistas arba mono-, di- arba tripakeistas C_{1-4}alkilu, O-C_{1-4}alkilu, OH, C_{1-4}alkilaminu, di-C_{1-4}alkilaminu, halogenu ir/arba trifluormetilu;

R^1 yra halogenas, hidroksilas, C_{1-6}halogenalkilas, C_{1-6}alkoksi-C_{1-6}alkiloksi grupė arba C_{1-6}alkoksi-C_{1-6}alkilas;
R^2 yra halogenas, hidroksilas, C_{1-4}alkilas arba C_{1-4}alkoksi grupė; ir

Act yra aktyvuojanti grupė, parinkta iš amino grupę apsaugančios grupės, ypač karbamato;

arba jo druska.

22. Junginys pagal 21 punktą druskos formoje.

23. Junginys pagal 21 arba 22 punktą Li, Na, K, Mg, Ca pirminės, antrinės arba tretinės amino druskos formoje.

24. Junginys pagal bet kurį 21-23 punktą, turintis formulę

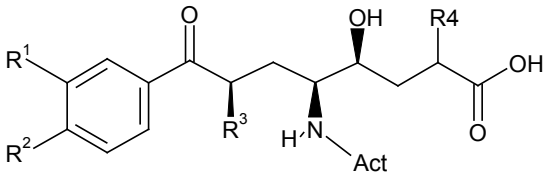

arba geriau druskos formoje.

25. Junginys pagal bet kurį 21-24 punktą, turintis formulę

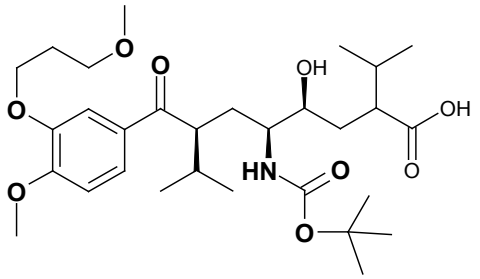

arba

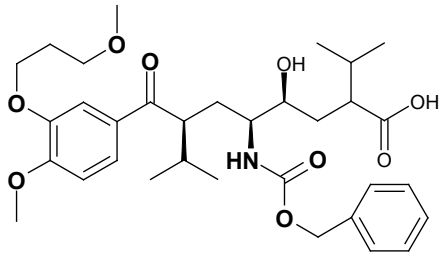

arba geriau druskos formoje.

26. Gamybos būdas junginio, kurio formulė (IX)

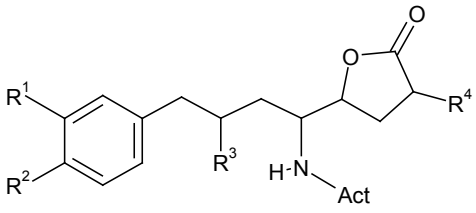

(IX)

kur R^3 ir R^4 yra kaip apibrėžta formulės (II) junginiui, R^1 ir R^2 yra kaip apibrėžta formulės (VIII) junginiui ir Act yra aktyvuojanti grupė, parinkta iš amino grupę apsaugančios grupės, ypatingai karbamato, arba jo druskos,

(a) apimantis redukavimą formulės (VIII) junginio benzilo karbonilo, kaip apibrėžta bet kuriame 18-20 punkte arba formulės (VIII') junginio, kaip apibrėžta bet kuriame 21-25 punkte į metileno fragmentą;

arba

(b) apimantis formulės (X) junginio

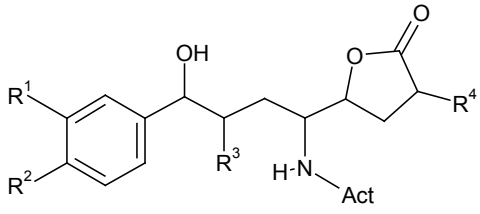

(X)

kur R^3 ir R^4 yra kaip apibrėžta formulės (II) junginiui, R^1 ir R^2 yra kaip apibrėžta formulės (VIII) junginiui, kur Act yra aktyvuojanti grupė, parinkta iš amino grupę apsaugančios grupės, ypatingai karbamato, arba jo druskos gamybos būdą, kur būdas apima formulės (VIII) junginio benzilo karbonilo grupės redukavimą, kaip apibrėžta bet kuriame 18-20 punkte iki hidroksilo fragmento,

ir tuomet formulės (X) junginio hidrinimą iki formulės (IX) junginio; arba

(c) apimantis formulės (X') junginio gamybos būdą

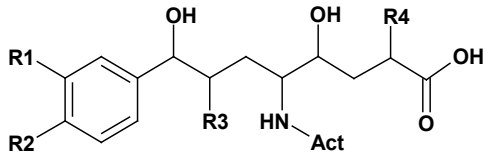

(X')

kur R^3 ir R^4 yra kaip apibrėžta formulės (II) junginiui, R^1 ir R^2 yra kaip apibrėžta formulės (VIII) junginiui ir Act yra aktyvuojanti grupė, parinkta iš amino grupę apsaugančios grupės, ypatingai karbamato, arba jo druskos, kur būdas apima formulės (VIII') junginio benzilo karbonilo grupės redukavimą, kaip apibrėžta bet kuriame 21-25 punkte, iki hidroksilo fragmento,

ir tuomet formulės (X') junginio hidrinimą iki formulės (IX) junginio; arba

(d) apimantis formulės (XI) junginio

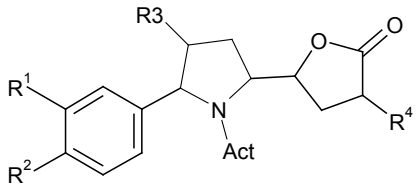

(XI)

kur R^3 ir R^4 yra kaip apibrėžta formulės (II) junginiui, R^1 ir R^2 yra kaip apibrėžta formulės (VIII) junginiui ir Act yra aktyvuojanti grupė, parinkta iš amino grupę apsaugančios grupės, ypač karbamato, arba jo druskos gavimo būdą, kur minėtas būdas apima formulės (VIII) junginio, kaip apibrėžta bet kuriame 18-20 punkte, benzilo karbonilo grupės redukciją iki hidroksilo fragmento, tuomet formulės (X) junginio benzilo alkoholio grupės ir amino fragmento ciklizaciją

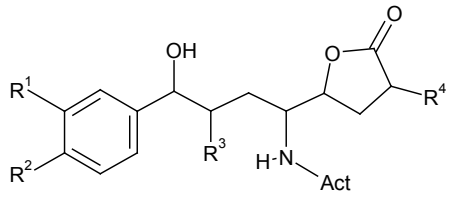

(X)

kur R^3 ir R^4 yra kaip apibrėžta formulės (II) junginiui, R^1 ir R^2 yra kaip apibrėžta formulės (VIII) junginiui ir Act yra aktyvuojanti grupė, parinkta iš amino grupę apsaugančios grupės, ypač karbamato, arba jo druskos į pirolidino fragmentą,

ir tuomet formulės (XI) junginio pirolidino fragmento hidrinimą arba redukciją, kad atsidarytų žiedas ir 8 padėtyje būtų gaunamas metileno fragmentas, kad susidarytų formulės (IX) junginys,

kur būde (d) formulės (XI) junginys yra pasirinktinai konvertuotas į formulės (XI') pirolidino druską arba formulės (XI") pirimidino laisvą bazę

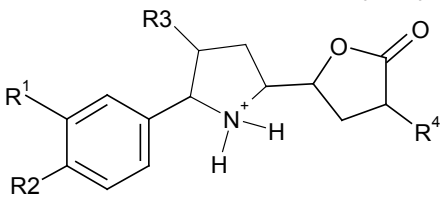

X^- (XI') arba

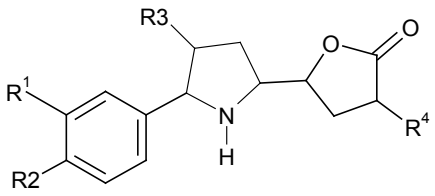

(XI'')

kur R^3 ir R^4 yra kaip apibrėžta formulės (II) junginiui, R^1 ir R^2 yra kaip apibrėžta formulės (VIII) junginiui ir X^- yra anijonas, toks kaip halidas, trifluoracetatas, sulfatas, nitratas, oksalatas, sulfonatas, triflatas, fosfonatas arba fosfatas;

arba

(e) apimantis formulės (X") junginio gamybą

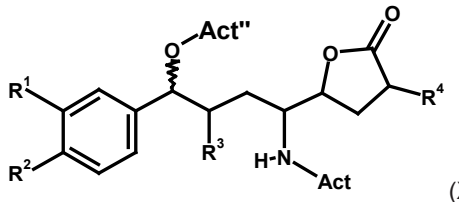

(X'')

kur R^3 ir R^4 yra kaip apibrėžta formulės (II) junginiui, R^1 ir R^2 yra kaip apibrėžta formulės (VIII) junginiui, Act yra aktyvuojanti grupė, parinkta iš amino grupę apsaugančios grupės, ypač karbamato, ir Act" yra elektronų akceptorinė grupė, arba jo druskos, redukuojant formulės (VIII) junginio, kaip apibrėžta bet kuriame 18-20 punkte, benzilo karbonilo grupę iki hidroksilo fragmento,

tuomet konvertuojant formulės (X) junginio benzilo alkoholio grupę, kur R^3 ir R^4 yra kaip apibrėžta formulės (II) junginiui, R^1 ir R^2 yra kaip apibrėžta formulės (VIII) junginiui, Act yra aktyvuojanti grupė, parinkta iš amino grupę apsaugančios grupės, ypač karbamato, į aktyvuotą alkoholio fragmentą, tuomet hidrinant arba redukuojant formulės (X") junginio aktyvuotą alkoholio fragmentą, kur R^3 ir R^4 yra kaip apibrėžta formulės (II) junginiui, R^1 ir R^2 yra kaip apibrėžta formulės (VIII) junginiui, Act yra aktyvuojanti grupė, parinkta iš amino grupę apsaugančios grupės, ypač karbamato, ir Act" yra elektronų akceptorinė grupė, arba jo druskos, kad gautų metileno fragmentą 8 padėtyje,

kur (e) būde Act" yra pasirinktinai -(C=O)-R^9, kur R^9 gali būti pakeistas alkilas, alkil-oksi-R^{10}, pakeistas aralkilas, pakeistas arilas, pakeistas arba nepakeistas O-alkilas, pakeistas O-arilas, NH-R^{10}, kur R^{10} gali būti pakeistas alkilas, pakeistas arilas, pakeistas aralkilas, toks kaip pakeistas benzilas, benzoilas, pakeistas sulfonilas, kur pakaitas yra kiekvienu atveju viena arba daugiau elektronų akceptorinė grupė, tokia kaip F arba CF_3; arba

(f) apimantis formulės (VIII) junginio, kaip apibrėžta bet kuriame 18-20 punkte, benzilo karbonilo grupės redukciją iki hidroksilo fragmento, tuomet formulės (X) junginio, kur R^1 ir R^2 yra kaip apibrėžta formulės (VIII) junginiui, Act yra aktyvuojanti grupė, parinkta iš amino grupę apsaugančios grupės, ypač karbamato, modifikavimą iki tiokarbonilo darinio ir vėliau pastarojo nukreipimą radikalinei redukcijai, kad gautų formulės (IX) junginį,

kur tiokarbonilo darinys yra pasirinktinai parinktas iš grupės, susidedančios iš tionokarbamatų, tokių kaip imidazolilo dariniai, tiokarbonilai, tokie kaip ksantatai ir tionokarbonatai arba

kur tiokarbonilo darinys yra pasirinktinai tionokarbamatas, kurio formulė (XV)

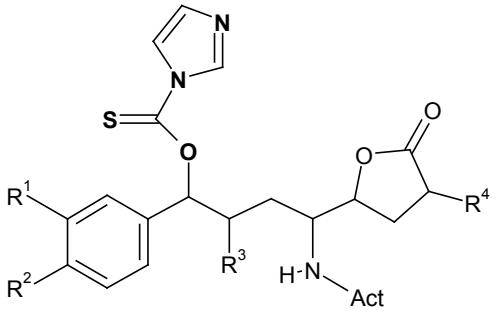

(XV)

kur R^3 ir R^4 yra kaip apibrėžta formulės (II) junginiui; Act yra aktyvuojanti grupė, parinkta iš amino grupę apsaugančios grupės, ypač karbamato, R^1 yra halogenas, hidroksilas, C_{1-6}halogenalkilas, C_{1-6}alkoksi-C_{1-6}alkiloksi arba C_{1-6}alkoksi-C_{1-6}alkilas; R^2 yra halogenas, hidroksilas, C_{1-4}alkilas arba C_{1-4}alkoksi, arba jo druska; arba

kur tiokarbonilo darinys pasirinktinai reaguoja su Bu_3SnH arba tris(trimetilsilil)-silanu.

27. Formulės (XI') junginys arba formulės (XI") junginys:

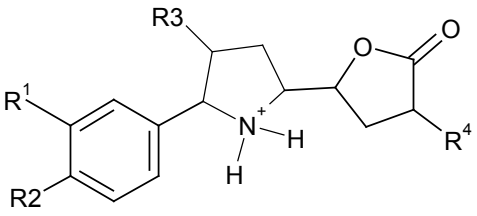

X^- (XI')

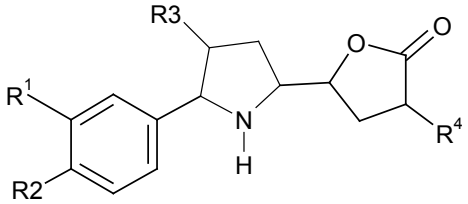

arba (XI'')

kur

R^3 yra C_{1-7}alkilas arba C_{3-8}cikloalkilas;

R^4 yra C_{1-7}alkilas, C_{2-7}alkenilas, C_{3-8}cikloalkilas, fenil- arba naftil-C_{1-4}alkilas, kiekvienas nepakeistas arba mono-, di- arba tripakeistas C_{1-4}alkilu, O-C_{1-4}alkilu, OH, C_{1-4}alkilaminu, di-C_{1-4}alkilaminu, halogenu ir/arba trifluormetilu;

R^1 yra halogenas, hidroksilas, C_{1-6}halogenalkilas, C_{1-6}alkoksi-C_{1-6}alkiloksi arba C_{1-6}alkoksi-C_{1-6}alkilas; R^2 yra halogenas, hidroksilas, C_{1-4}alkilas arba C_{1-4}alkoksi grupė; ir

X- yra anijonas, toks kaip halidas, trifluoracetatas, sulfatas, nitratas, oksalatas, sulfonatas, triflatas, fosfonatas arba fosfatas.

28. Junginys pagal 27 punktą, turintis formulę

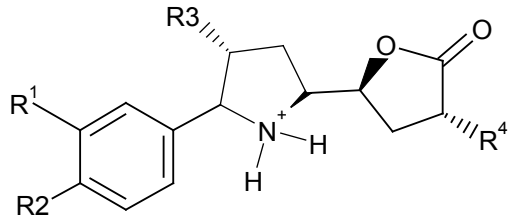

X^- arba

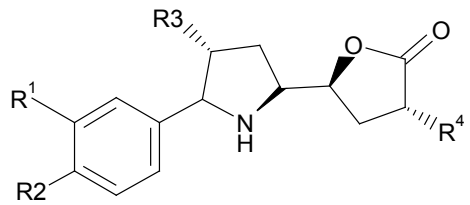

29. Junginys pagal 27 arba 28 punktą, turintis formulę

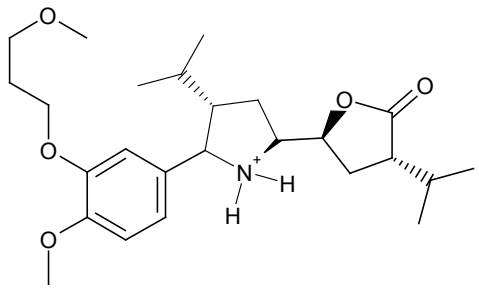

X^- arba

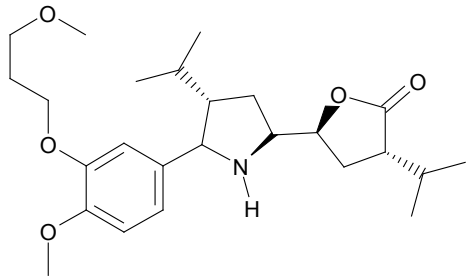

30. Gamybos būdas junginio, kurio formulė (XII)

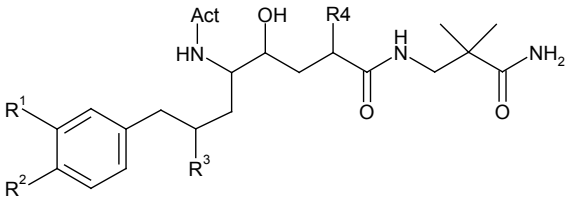

(XII)

kur R^3 ir R^4 yra kaip apibrėžta formulės (II) junginiui, R^1 ir R^2 yra kaip apibrėžta formulės (VIII) junginiui ir Act yra aktyvuojanti grupė, parinkta iš amino grupę apsaugančios grupės, ypatingai karbamato, arba jo druskos, apimantis formulės (IX) junginio gamybą pagal 26 punkto būdą; po to reagavimą formulės (IX) junginio su formulės XIII aminu,

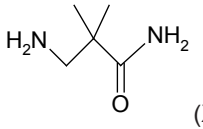

(XIII)

(kur amido azoto atomas gali būti apsaugotas, jeigu pageidaujama, ir apsauganti grupė gali būti pašalinta atitinkamame apsaugotame formulės XII junginyje), arba jo druska.

31. Formulės (XII) junginio

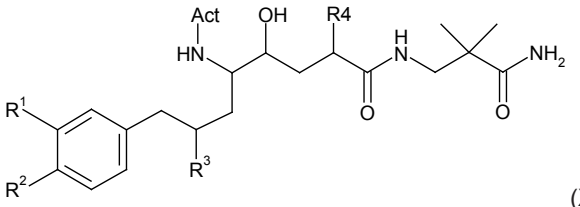

(XII)

kur R^3 ir R^4 yra kaip apibrėžta formulės (II) junginiui, R^1 ir R^2 yra kaip apibrėžta formulės (VIII) junginiui, ir Act yra aktyvuojanti grupė, parinkta iš amino grupę apsaugančios grupės, ypatingai karbamato, arba jo druskos gamybos būdas, apimantis junginio, kurio formulė (IX) gamybą būdu pagal 26 punktą; konvertuojant formulės (IX) junginį į formulės (IX') junginį,

ir tuomet reaguojant formulės (IX') junginiui su aminu, kurio formulė XIII,

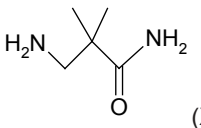

(XIII)

(kur amido azoto atomas gali būti taip pat apsaugotas, jeigu pageidaujama ir apsauganti grupė tuomet gali būti pašalinta atitinkamame apsaugotame formulės XII junginyje), arba jo druska.

32. Formulės (XIV) junginio

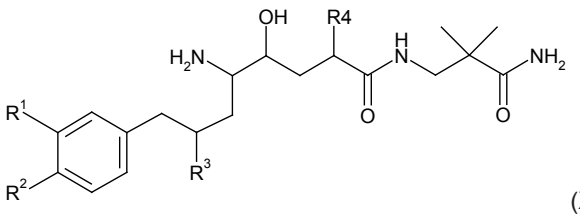

(XIV)

kur R^3 ir R^4 yra kaip apibrėžta formulės (II) junginiui, R^1 ir R^2 yra kaip apibrėžta formulės (VIII) junginiui, arba jo druskos gamybos būdas, apimantis vieną arba daugiau šių pakopų arba individualiai arba derinyje:

- formulės II junginio pagal 9, 10, 11 punktą arba jo druskos gamybą,
- formulės VI junginio pagal 12 punktą arba jo druskos gamybą,
- formulės VIII junginio pagal 16 punktą arba jo druskos gamybą, ir
- formulės IX junginio pagal 26 punktą arba jo druskos gamybą.

33. Būdas pagal 32 punktą, kur formulės (XIV) junginys yra aliskirenas.

(51) Int.Cl. ***C07D 405/14*** (2006.01)
A61K 31/497 (2006.01)
A61K 31/506 (2006.01)
A61P 3/04 (2006.01)
A61P 3/10 (2006.01)
(11) **2406253**
(96) 10708644.9
(96) 2010 03 04
(97) 2012 01 18
(97) 2013 07 03
(86) PCT/IB2010/050943
(86) 2010 03 04
(87) WO 2010/103437
(87) 2010 09 16
(30) 159099 P, 2009 03 11, US
(72) LING, Anthony Lai, US
PFEFFERKORN, Jeffrey Allen, US
(73) Pfizer Inc., New York, NY 10017, US
(74) Jurga PETNIŪNAITĖ, 51, AAA Law, J.Jasinskio g. 16A, LT-03163 Vilnius, LT

(54) Benzofuranilo dariniai, naudojami kaip gliukokinazės slopintojai

Apibrėžties punktai: 9, brėžiniai: 0.

(57) 1. Junginys, kuris yra N,N-dimetil-5-(2-metil-6-((5-metilpirazin-2-il)karbamoil)benzofuran-4-iloksi) pirimidin-2-karboksamidas arba jo farmaciniu požiūriu priimtina druska.

2. Junginys pagal 1 punktą, turintis sekančią struktūrą

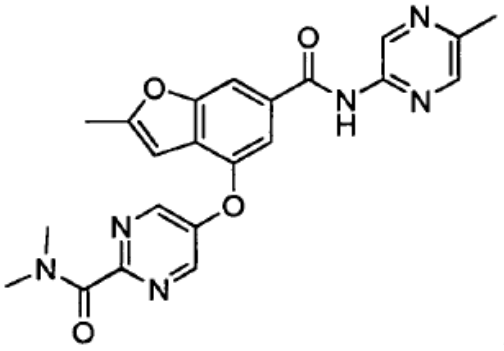

3. Farmacinė kompozicija, apimanti i) junginį pagal 1 punktą arba jo farmaciniu požiūriu priimtiną druską; ir ii) farmaciniu požiūriu priimtiną pagalbinę medžiagą, skiediklį arba nešiklį.

4. Kompozicija pagal 3 punktą, kuriame minėtas junginys arba minėta jo farmaciniu požiūriu priimtina druska yra terapiškai veiksmingu kiekiu.

5. Kompozicija pagal 4 punktą, dar apimanti mažiausiai vieną papildomą farmacinį agentą, parinktą iš grupės, susidedančios iš agento prieš nutukimą ir agento prieš diabetą.

6. Kompozicija pagal 5 punktą, kuriame minėtas agentas prieš nutukimą yra parinktas iš grupės, susidedančios iš dirlotapido, mitratapido, implitapido, R56918 (CAS Nr. 403987), CAS Nr. 913541-47-6, lorkaserino, cetilistato, PYY_{3-36}, naltreksono, oleoil-estrono, obineptido, pramlintido, tesofensino, leptino, liraglutido, bromocriptino, orlistato, eksenatido, AOD-9604 (CAS Nr. 221231-10-3) ir sibutramino.

7. Kompozicija pagal 5 punktą, kuriame minėtas agentas prieš diabetą yra parinktas iš grupės, susidedančios iš metformino, acetoheksamido, chlorpropamido, diabinesės, glibenklamido, glipizido, gliburido, glimepirido, gliklazido, glipentido, glikvuidono, glizolamido, tolazamido, tolbutamido, tendamistato, trestatino, akarbozės, adipozino, kamiglibozės, emiglitato, miglitolio, voglibozės, pradimicin-Q, salbostatino, balaglitazono, ciglitazono, darglitazono, englitazono, izaglitazono, pioglitazono, rosiglitazono, troglitazono, eksendino-3, eksendino-4, troduskvemino, rezervatrolio, hirtizolio ekstrakto, sitagliptino, vildagliptino, alogliptino ir saksagliptino.

8. Junginys pagal 1 punktą arba jo farmaciniu požiūriu priimtina druska, skirti panaudoti gyvūnų nutukimo ir nutukimui gimininių sutrikimų gydyme.

9. Junginys pagal 1 punktą arba jo farmaciniu požiūriu priimtina druska, skirti panaudoti gyvūnų 2 tipo diabeto ir diabetui gimininių ligų gydymui arba progresavimo arba pradžios atitolinimui.

---

(51) Int.Cl. ***C07D 413/04***
(11) **2021328**
(96) 07761921.1
(96) 2007 05 04
(97) 2009 02 11
(97) 2013 04 03
(86) PCT/US2007/068292
(86) 2007 05 04
(87) WO 2007/131201
(87) 2007 11 15
(30) 797949 P, 2006 05 05, US
(72) GAO, Wenqi, US
JIANG, Jiqing, US
WAN, Yongqin, US
CHENG, Dai, US
HAN, Dong, US
WU, Xu, US
PAN, Shifeng, US
(73) IRM LLC, Hamilton, HM 11, BM
(74) Jurga PETNIŪNAITĖ, 51, AAA Law, J.Jasinskio g. 16A, LT-03163 Vilnius, LT

(54) Junginiai ir kompozicijos kaip hedgehog kelio moduliatoriai

Apibrėžties punktai: 7, brėžiniai: 0.

(57) 1. Junginys N-(6-((2R,6S)-2,6-dimetilmorfolino) piridin-3-il)-2-metil-4'-(trifluorometoksi)bifenil-3-karboksamidas turintis formulę:

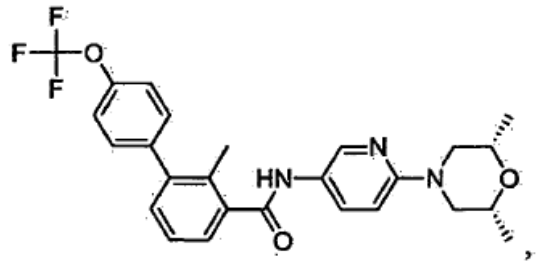

arba farmaciškai priimtina jo druska, hidratas arba solvatas.

2. Junginys N-(6-((2R,6S)-2,6-dimetilmorfolino) piridin-3-il)-2-metil-4'-(trifluorometoksi)bifenil-3-karboksamidas turintis formulę:

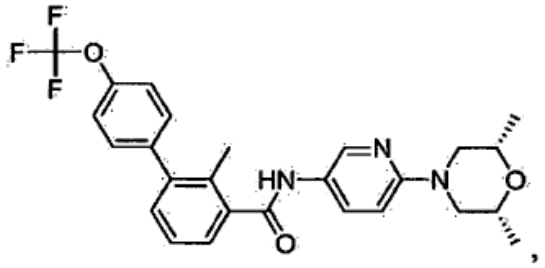

arba farmaciškai priimtina jo druska.

3. Junginys N-(6-((2R,6S)-2,6-dimetilmorfolino) piridin-3-il)-2-metil-4'-(trifluorometoksi)bifenil-3-karboksamidas turintis formulę:

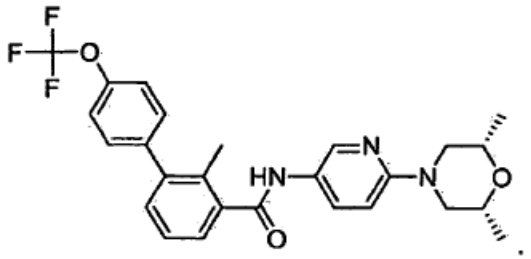

4. Farmacinė kompozicija, apimanti junginį N-(6-((2R,6S)-2,6-dimetilmorfolino)piridin-3-il)-2-metil-4'-(trifluorometoksi)bifenil-3-karboksamidą, turintį formulę:

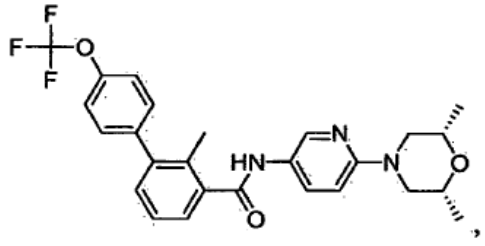

laisvoje formoje arba farmaciškai priimtinos druskos formoje kartu su bent vienu farmaciškai priimtinu nešikliu arba skiedikliu.

5. Farmacinė kompozicija, apimanti terapiškai veiksmingą junginio N-(6-((2R,6S)-2,6-dimetilmorfolino)piridin-3-il)-2-metil-4'-(trifluorometoksi)bifenil-3-karboksamido kiekį, turintį formulę:

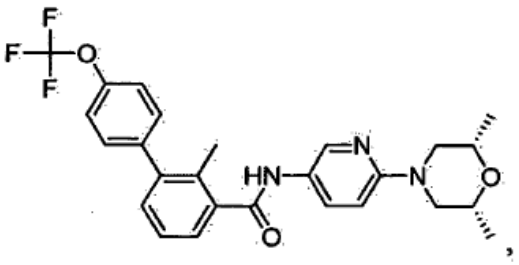

arba farmaciškai priimtina jo druska, derinant su vienu arba daugiau terapinių agentų.

6. Farmacinis derinys pagal 5 punktą, kur papildomas terapinis agentas yra parinktas iš imunomoduliacinių, priešuždegiminių medžiagų arba kitų priešvėžinių terapinių agentų.

7. Junginys N-(6-((2R,6S)-2,6-dimetilmorfolino) piridin-3-il)-2-metil-4'-(trifluorometoksi)bifenil-3-karboksamidas turintis formulę:

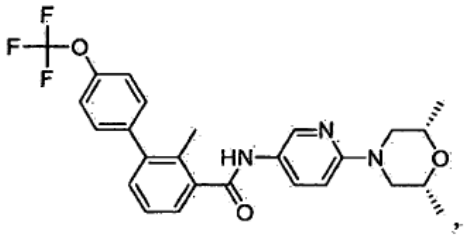

arba farmaciškai priimtina jo druska, skirti naudoti kasos vėžio, prostatos vėžio, medulioblastomos, bazinių ląstelių karcinomos ir mažųjų ląstelių plaučių vėžio gydymui.

---

(51) Int.Cl. ***C07D 413/04*** (2006.01)
C07D 413/14 (2006.01)
C07D 223/16 (2006.01)
C07D 267/14 (2006.01)
C07D 271/06 (2006.01)
A61P 37/00 (2006.01)
A61P 17/00 (2006.01)
A61K 31/55 (2006.01)

(11) **2222669**
(96) 08864021.4
(96) 2008 12 19
(97) 2010 09 01
(97) 2013 08 21
(86) PCT/EP2008/067965

(86) 2008 12 19
(87) WO 2009/080725
(87) 2009 07 02
(30) 0725120, 2007 12 21, GB
0821918, 2008 12 01, GB
(72) DEMONT, Emmanuel, Hubert, GB
HEER, Jag, Paul, GB
HEIGHTMAN, Thomas, Daniel, GB
HURST, David, Nigel, GB
JOHNSON, Christopher, Norbert, GB
SKIDMORE, John, GB
WALL, Ian, David, GB
WITHERINGTON, Jason, GB
(73) Glaxo Group Limited, Brentford, Middlesex TW8 9GS, GB
(74) Reda ŽABOLIENĖ, 7, Advokatės Redos Žabolienės kontora METIDA, Verslo centras VERTAS, Gynėjų g. 16, LT-01109 Vilnius, LT
(54) Oksadiazolo dariniai, veikiantys sfingozin-1-fosfatą (SIP)
Apibrėžties punktai: 11, brėžiniai: 0.
(57) 1. Junginys, kurio formulė (I) arba jo farmaciniu požiūriu priimtina druska:

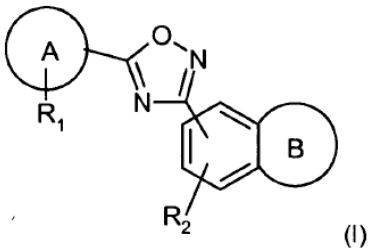

(I)

A yra fenilas arba piridinilas;
R_1 yra iki dviejų pakaitų, nepriklausomai parinktų iš halogeno, $C_{(1-3)}$alkoksi, $C_{(1-3)}$fluoralkilo, ciano, fenilo, $C_{(1-3)}$fluoralkoksi, $C_{(1-6)}$alkilo ir $C_{(3-6)}$cikloalkilo;
R_2 yra vandenilis, halogenas arba $C_{(1-4)}$alkilas;
B yra 7-naris sotusis žiedas, parinktas iš sekančių:

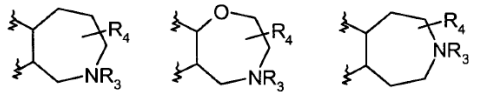

R_3 yra vandenilis arba $(CH_2)_{1-4}CO_2H$;
R_4 yra vandenilis.

2. Junginys, kurio formulė (I) pagal 1 punktą arba jo farmaciniu požiūriu priimtina druska, kur:
A yra fenilas;
R_1 yra iki dviejų pakaitų, nepriklausomai parinktų iš chloro, izopropoksi arba ciano;
R_2 yra vandenilis;
R_3 yra vandenilis arba $(CH_2)_{1-3}CO_2H$;
R_4 yra vandenilis.

3. Junginys, kurio formulė (I) pagal 1 punktą arba jo farmaciniu požiūriu priimtina druska, kur:
R_1 yra iki dviejų pakaitų, nepriklausomai parinktų iš chloro, izopropoksi arba ciano;
R_2 yra vandenilis;
B yra (b);
R_3 yra vandenilis arba $(CH_2)_{1-4}CO_2H$; ir
R_4 yra vandenilis.

4. Junginys, kurio formulė (I) pagal 1 punktą arba jo farmaciniu požiūriu priimtina druska, kur:
A yra fenilas arba piridinilas;
R_1 yra iki dviejų pakaitų, nepriklausomai parinktų iš chloro, metoksi, trifluormetilo, fenilo ir ciano;
R_2 yra vandenilis;
B yra (c);
R_3 yra vandenilis arba $(CH_2)_{1-3}CO_2H$;
R_4 yra vandenilis.

5. Junginys pagal 1 punktą, parinktas iš:
7-(5-{3-chlor-4-[(1-metiletil)oksi]fenil}-1,2,4-oksadiazol-3-il)-2,3,4,5-tetrahidro-1H-2-benzazepino
[7-(5-{3-chlor-4-[(1-metiletil)oksi]fenil}-1,2,4-oksadiazol-3-il)-1,3,4,5-tetrahidro-2H-2-benzazepin-2-il]acto rūgšties
2-[(1-metiletil)oksi]-5-[3-(2,3,4,5-tetrahidro-1H-2-benzazepin-7-il)-1,2,4-oksadiazol-5-il]benzonitrilo
[7-(5-{3-ciano-4-[(1-metiletil)oksi]fenil}-1,2,4-oksadiazol-3-il)-1,3,4,5-tetrahidro-2H-2-benzazepin-2-il]acto rūgšties
4-[7-(5-{3-ciano-4-[(1-metiletil)oksi]fenil}-1,2,4-oksadiazol-3-il)-1,3,4,5-tetrahidro-2H-2-benzazepin-2-il]butano rūgšties
3-[7-(5-{3-ciano-4-[(1-metiletil)oksi]fenil}-1,2,4-oksadiazol-3-il)-1,3,4,5-tetrahidro-2H-2-benzazepin-2-il]propano rūgšties
2-[(1-metiletil)oksi]-5-[3-(2,3,4,5-tetrahidro-1H-3-benzazepin-6-il)-1,2,4-oksadiazol-5-il]benzonitrilo
6-(5-{3-chlor-4-[(1-metiletil)oksi]fenil}-1,2,4-oksadiazol-3-il)-2,3,4,5-tetrahidro-1H-3-benzazepino
3-[6-(5-{3-chlor-4-[(1-metiletil)oksi]fenil}-1,2,4-oksadiazol-3-il)-1,2,4,5-tetrahidro-3H-3-benzazepin-3-il]propano rūgšties
[6-(5-{3-chlor-4-[(1-metiletil)oksi]fenil}-1,2,4-oksadiazol-3-il-1,2,4,5-tetrahidro-3H-3-benzazepin-3-il]acto rūgšties
6-(5-{3-chlor-4-[(1-metiletil)oksi]fenil}-1,2,4-oksadiazol-3-il)-2,3,4,5-tetrahidro-1H-2-benzazepino
[6-(5-{3-chlor-4-[(1-metiletil)oksi]fenil}-1,2,4-oksadiazol-3-il)-1,3,4,5-tetrahidro-2H-2-benzazepin-2-il]acto rūgšties
8-(5-{3-chlor-4-[(1-metiletil)oksi]fenil}-1,2,4-oksadiazol-3-il)-2,3,4,5-tetrahidro-1,4-benzoksazepino
3-[8-(5-{3-chlor-4-[(1-metiletil)oksi]fenil}-1,2,4-oksadiazol-3-il)-2,3-dihidro-1,4-benzoksazepin-4(5H)-il]propano rūgšties
4-[8-(5-{3-chlor-4-[(1-metiletil)oksi]fenil}-1,2,4-oksadiazol-3-il)-2,3-dihidro-1,4-benzoksazepin-4(5H)-il]butano rūgšties
[8-(5-{3-chlor-4-[(1-metiletil)oksi]fenil}-1,2,4-oksadiazol-3-il)-2,3-dihidro-1,4-benzoksazepin-4(5H)-il]acto rūgšties

7-(5-{3-chlor-4-[(1-metiletil)oksi]fenil}-1,2,4-oksadiazol-3-il)-2,3,4,5-tetrahidro-1H-3-benzazepino

2-[(1-metiletil)oksi]-5-[3-(2,3,4,5-tetrahidro-1H-3-benzazepin-7-il)-1,2,4-oksadiazol-5-il]benzonitrilo

7-{5-[4-[(1-metiletil)oksi]-3-(trifluormetil)fenil]-1,2,4-oksadiazol-3-il}-2,3,4,5-tetrahidro-1H-3-benzazepino

7-{5-[2-(trifluormetil)-4-bifenilil]-1,2,4-oksadiazol-3-il}-2,3,4,5-tetrahidro-1H-3-benzazepino

3-[7-(5-{3-chlor-4-[(1-metiletil)oksi]fenil}-1,2,4-oksadiazol-3-il)-1,2,4,5-tetrahidro-3H-3-benzazepin-3-il]propano rūgšties

[7-(5-{3-chlor-4-[(1-metiletil)oksi]fenil}-1,2,4-oksadiazol-3-il)-1,2,4,5-tetrahidro-3H-3-benzazepin-3-il]acto rūgšties

[7-(5-{3-ciano-4-[(1-metiletil)oksi]fenil}-1,2,4-oksadiazol-3-il)-1,2,4,5-tetrahidro-3H-3-benzazepin-3-il]acto rūgšties

(7-{5-[4-[(1-metiletil)oksi]-3-(trifluormetil)fenil]-1,2,4-oksadiazol-3-il}-1,2,4,5-tetrahidro-3H-3-benzazepin-3-il)acto rūgšties

(7-{5-[2-(trifluormetil)-4-bifenilil]-1,2,4-oksadiazol-3-il}-1,2,4,5-tetrahidro-3H-3-benzazepin-3-il)acto rūgšties

4-[7-(5-{3-chlor-4-[(1-metiletil)oksi]fenil}-1,2,4-oksadiazol-3-il)-1,2,4,5-tetrahidro-3H-3-benzazepin-3-il]butano rūgšties

4-[7-(5-{3-ciano-4-[(1-metiletil)oksi]fenil}-1,2,4-oksadiazol-3-il)-1,2,4,5-tetrahidro-3H-3-benzazepin-3-il]butano rūgšties

4-(7-{5-[4-[(1-metiletil)oksi]-3-(trifluormetil)fenil]-1,2,4-oksadiazol-3-il}-1,2,4,5-tetrahidro-3H-3-benzazepin-3-il)butano rūgšties

4-(7-{5-[2-(trifluormetil)-4-bifenilil]-1,2,4-oksadiazol-3-il}-1,2,4,5-tetrahidro-3H-3-benzazepin-3-il)butano rūgšties

2-(metiloksi)-5-[3-(2,3,4,5-tetrahidro-1H-3-benzazepin-7-il)-1,2,4-oksadiazol-5-il]benzonitrilo

9-(5-{3-chlor-4-[(1-metiletil)oksi]fenil}-1,2,4-oksadiazol-3-il)-2,3,4,5-tetrahidro-1,4-benzoksazepino

2-[(1-metiletil)oksi]-5-[3-(2,3,4,5-tetrahidro-1,4-benzoksazepin-9-il)-1,2,4-oksadiazol-5-il]benzonitrilo

4-[9-(5-{3-chlor-4-[(1-metiletil)oksi]fenil}-1,2,4-oksadiazol-3-il)-2,3-dihidro-1,4-benzoksazepin-4(5H)-il]butano rūgšties

4-[9-(5-{3-ciano-4-[(1-metiletil)oksi]fenil}-1,2,4-oksadiazol-3-il)-2,3-dihidro-1,4-benzoksazepin-4(5H)-il]butano rūgšties

2-[(1-metiletil)oksi]-5-[3-(2,3,4,5-tetrahidro-1,4-benzoksazepin-7-il)-1,2,4-oksadiazol-5-il]benzonitrilo

7-(5-{3-chlor-4-[(1-metiletil)oksi]fenil}-1,2,4-oksadiazol-3-il)-2,3,4,5-tetrahidro-1,4-benzoksazepino hidrochlorido

3-[7-(5-{3-ciano-4-[(1-metiletil)oksi]fenil}-1,2,4-oksadiazol-3-il)-2,3-dihidro-1,4-benzoksazepin-4(5H)-il]propano rūgšties

3-[7-(5-{3-chlor-4-[(1-metiletil)oksi]fenil}-1,2,4-oksadiazol-3-il)-2,3-dihidro-1,4-benzoksazepin-4(5H)-il]propano rūgšties

4-[7-(5-{3-ciano-4-[(1-metiletil)oksi]fenil}-1,2,4-oksadiazol-3-il)-2,3-dihidro-1,4-benzoksazepin-4(5H)-il]butano rūgšties

4-[7-(5-{3-chlor-4-[(1-metiletil)oksi]fenil}-1,2,4-oksadiazol-3-il)-2,3-dihidro-1,4-benzoksazepin-4(5H)-il]butano rūgšties

2-[(1-metiletil)oksi]-5-[3-(2,3,4,5-tetrahidro-1,4-benzoksazepin-8-il)-1,2,4-oksadiazol-5-il]benzonitrilo

4-[8-(5-{3-ciano-4-[(1-metiletil)oksi]fenil}-1,2,4-oksadiazol-3-il)-2,3-dihidro-1,4-benzoksazepin-4(5H)-il]butano rūgšties

5-[9-(5-{3-ciano-4-[(1-metiletil)oksi]fenil}-1,2,4-oksadiazol-3-il)-2,3-dihidro-1,4-benzoksazepin-4(5H)-il]pentano rūgšties

[9-(5-{3-ciano-4-[(1-metiletil)oksi]fenil}-1,2,4-oksadiazol-3-il)-2,3-dihidro-1,4-benzoksazepin-4(5H)-il]acto rūgšties

3-[9-(5-{5-chlor-6-[(1-metiletil)oksi]-3-piridinil}-1,2,4-oksadiazol-3-il)-2,3-dihidro-1,4-benzoksazepin-4(5H)-il]propano rūgšties

3-[9-(5-{3-ciano-4-[(1-metiletil)oksi]fenil}-1,2,4-oksadiazol-3-il)-2,3-dihidro-1,4-benzoksazepin-4(5H)-il]propano rūgšties

3-[9-(5-{3-chlor-4-[(1-metiletil)oksi]fenil}-1,2,4-oksadiazol-3-il)-2,3-dihidro-1,4-benzoksazepin-4(5H)-il]propano rūgšties

2-[(1-metiletil)oksi]-5-[3-(2,3,4,5-tetrahidro-1H-3-benzazepin-7-il)-1,2,4-oksadiazol-5-il]-3-piridinkarbonitrilo formato

7-(5-{5-chlor-6-[(1-metiletil)oksi]-3-piridinil}-1,2,4-oksadiazol-3-il)-2,3,4,5-tetrahidro-1*H*-3-benzazepino hidrochlorido

4-[7-(5-{5-chlor-6-[(1-metiletil)oksi]-3-piridinil}-1,2,4-oksadiazol-3-il)-1,2,4,5-tetrahidro-3H-3-benzazepin-3-il]butano rūgšties

ir jo farmaciniu požiūriu priimtinų druskų.

6. Junginys pagal 1 punktą, kuris yra:

4-[7-(5-{3-ciano-4-[(1-metiletil)oksi]fenil}-1,2,4-oksadiazol-3-il)-1,2,4,5-tetrahidro-3H-3-benzazepin-3-il]butano rūgšties hidrochloridas arba jo farmaciniu požiūriu priimtina druska.

7. Junginys pagal 1 punktą, kuris yra:

4-[9-(5-{3-chlor-4-[(1-metiletil)oksi]fenil}-1,2,4-oksadiazol-3-il)-2,3-dihidro-1,4-benzoksazepin-4(5*H*)-il]butano rūgštis arba jo farmaciniu požiūriu priimtina druska.

8. Junginys pagal bet kurį iš 1-7 punktų, skirtas panaudoti kaip terapinė medžiaga.

9. Junginys pagal bet kurį iš 1-7 punktų, skirtas panaudoti išsėtinės sklerozės gydymui.

10. Junginio pagal bet kurį iš 1-7 punktų panaudojimas vaisto, skirto panaudoti išsėtinės sklerozės gydymui, gamybai.

11. Farmacinė kompozicija, apimanti junginį pagal bet kurį iš 1-7 punktų.

(51) Int.Cl. ***C07D 417/04*** (2006.01)
C07D 519/00 (2006.01)
A61K 31/519 (2006.01)
A61P 25/00 (2006.01)
(11) **2139334**
(96) 08742430.5
(96) 2008 03 31
(97) 2010 01 06
(97) 2013 07 03
(86) PCT/US2008/004208
(86) 2008 03 31
(87) WO 2008/130481
(87) 2008 10 30
(30) 925109 P, 2007 04 17, US
10512 P, 2008 01 08, US
(72) WEI, Zhi-Liang, US
DUNCTON, Matthew, Alexander, James, US
KINCAID, John, US
KELLY, Michael G., US
O`MAHONY, Donogh, US
WANG, Zhan, US
(73) Evotec AG, 22419 Hamburg, DE
(74) Liudmila GERASIMOVIČ, 9, Il „Liudmila Gerasimovič, Patentinis patikėtinis“, Vingrių g. 13-42, LT-01141 Vilnius, LT

(54) Kondensuoti heterocikliniai 2-cianfenilo junginiai ir kompozicijos ir jų panaudojimas

Apibrėžties punktai: 33, brėžiniai: 0.

(57) 1. Junginys, kurio formulė 1:

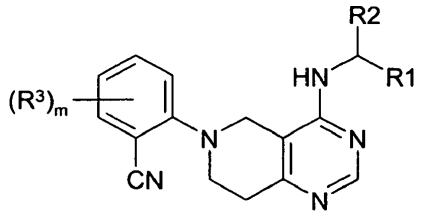

1

kur:

R^1 yra cikloalkilas, cikloheteroalkilas, arilas arba heteroarilas, neturintis pakaitų arba turintis pakaitais vieną arba kelias R^4 grupes; arba, jei R^1 turi pakaitų ir yra pasirinktas iš chinolinilo, izochinolinilo, chinoksalino, metilendioksifenilo, imidazopiridilo, benzoksazolilo ir indolilo, tai R^1 pakaitai yra pasirinkti iš Me, Et, Pr, izo-Pr, Ph, Cl, F, Br, CN, OH, OMe, OEt, OPh, COPh, CO_2Me, CH_2-N-morfolino, CH_2-N-(4-Me-piperidino), NH_2, $CONH_2$, CF_3, CHF_2, OCF_3, $OCHF_2$, t-Bu, SMe, CH=CH-CO_2H, SOMe, SO_2Me, SO_2CF_3, SO_2NH_2, SO_3H, SO_3Me, ciklopropilo; arba, jei R^1 yra

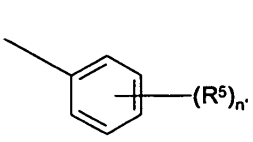

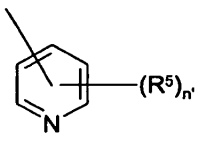

,

arba

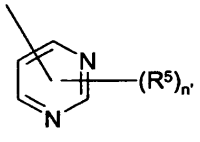

tai indeksas n' yra pasirinktas iš 1-5, ir kiekvienas R^5 yra nepriklausomai pasirinktas iš vandenilio, turinčio pakaitų arba neturinčio pakaitų alkilo, turinčio pakaitų arba neturinčio pakaitų acilo, turinčio pakaitų arba neturinčio pakaitų acilamino, turinčio pakaitų arba neturinčio pakaitų alkilamino, turinčios pakaitų arba neturinčios pakaitų alkiltiogrupės, turinčio pakaitų arba neturinčio pakaitų alkoksi, ariloksi, alkoksikarbonilo, turinčio pakaitų alkoksikarbonilo, turinčio pakaitų arba neturinčio pakaitų alkilarilamino, arilalkiloksi, turinčio pakaitų arilalkiloksi, amino, arilo, turinčio pakaitų arilo, arilalkilo, sulfogrupės, turinčio pakaitų sulfogrupės, turinčio pakaitų sulfonilo, turinčio pakaitų sulfinilo, turinčio pakaitų sulfanilo, azido, turinčio pakaitų arba neturinčio pakaitų karbamoilo, karboksilo, ciano, turinčio pakaitų arba neturinčio pakaitų cikloalkilo, turinčio pakaitų arba neturinčio pakaitų cikloheteroalkilo, turinčio pakaitų arba neturinčio pakaitų dialkilamino, halogeno, heteroariloksi, turinčio pakaitų arba neturinčio pakaitų heteroarilo, turinčio pakaitų arba neturinčio pakaitų heteroalkilo, hidroksi, nitro ir tiolio;

R^2 yra H, turintis pakaitų arba neturintis pakaitų C_{1-6}-alkilas arba cikloalkilas;

kiekvienas R^3 ir R^4 yra nepriklausomai pasirinktas iš grupės, susidedančios iš H, alkilo, acilo, acilamino, alkilamino, alkiltio, alkoksi, alkoksikarbonilo, alkilarilamino, arilalkiloksi, amino, arilo, arilalkilo, sulfogrupės, turinčios pakaitų sulfogrupės, turinčio pakaitų sulfonilo, turinčio pakaitų sulfinilo, turinčio pakaitų sulfanilo, azido, karbamoilo, karboksilo, ciano, cikloalkilo, cikloheteroalkilo, dialkilamino, halogeno, heteroariloksi, heteroarilo, heteroalkilo, hidroksi, nitro ir tiolio; m yra 1, 2 3 arba 4; arba R^3 yra turintis pakaitų alkilas;
arba jo farmaciniu požiūriu priimtina druska, solvatas, tautomeras arba izotopinis variantas.

2. Junginys, kurio formulė 2:

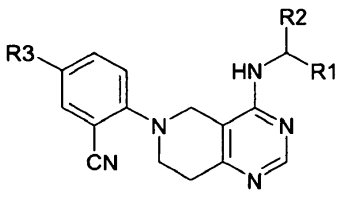

2

kur R^1, R^2 ir R^4, R^5 yra kaip nurodyta 1 punkte; ir R^3 yra halogenas, turintis pakaitų arba neturintis pakaitų C_{1-6}-alkilas arba cikloalkilas;
arba jo farmaciniu požiūriu priimtina druska, solvatas, tautomeras arba izotopinis variantas.

.

3. Enantiomeriškai grynas junginys pagal 2 punktą, kurio formulė 3a arba 3b:

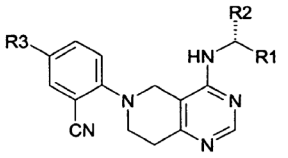

3a

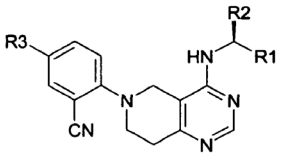

3b

kur R^1, R^2 ir R^4, R^5 yra kaip nurodyta 1 punkte; ir R^3 yra halogenas, turintis pakaitų arba neturintis pakaitų C_{1-6}-alkilas arba cikloalkilas;
arba jo farmaciniu požiūriu priimtina druska, solvatas, tautomeras arba izotopinis variantas.

4. Junginys pagal bet kurį vieną iš 1-3 punktų, kur R^1 yra turintis pakaitų arba neturintis pakaitų arilas arba heteroarilas.

5. Junginys pagal bet kurį vieną iš 1-3 punktų, kur R^1 yra turintis pakaitų arba neturintis pakaitų bicikloarilas, bicikloalkilas arba bicikloheteroarilas.

6. Junginys pagal bet kurį vieną iš 1-3 punktų, kur R^1 yra neturintis pakaitų fenilas, piridilas arba pirimidinilas.

7. Junginys pagal bet kurį vieną iš 1-3 punktų, kur R^1 yra pasirinktas iš neturinčio pakaitų chinolinilo, izochinolinilo, chinoksalino, metilendioksifenilo, imidazopiridilo, benzoksazolilo ir indolilo.

8. Junginys pagal bet kurį vieną iš 1-3 punktų, kur R^1 yra pasirinktas iš chinolinilo, izochinolinilo, chinoksalino, metilendioksifenilo, imidazopiridilo, benzoksazolilo ir indolilo, turinčio Me, Et, Pr, izo-Pr, Ph, Cl, F, Br, CN, OH, OMe, OEt, OPh, COPh, CO_2Me, CH_2-N-morfolino, CH_2-N-(4-Me-piperidino), NH_2, $CONH_2$, CF_3, CHF_2, OCF_3, $OCHF_2$, t-Bu, SMe, CH=CH-CO_2H, SOMe, SO_2Me, SO_2CF_3, SO_2NH_2, SO_3H, SO_3Me, ciklopropilo pakaitų.

9. Junginys pagal bet kurį vieną iš 1-3 punktų, kur R^1 yra

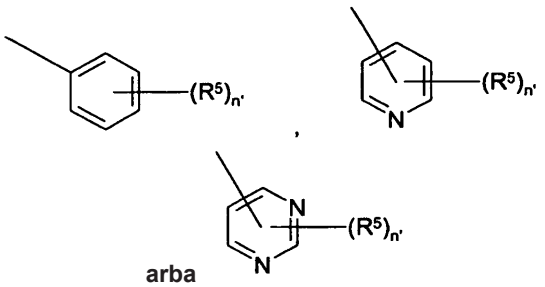

arba

ir kur indeksas n' yra pasirinktas iš 1-5 ir kiekvienas R^5 yra nepriklausomai pasirinktas iš vandenilio, turinčio pakaitų arba neturinčio pakaitų alkilo, turinčio pakaitų arba neturinčio pakaitų acilo, turinčio pakaitų arba neturinčio pakaitų acilamino, turinčio pakaitų arba neturinčio pakaitų alkilamino, turinčio pakaitų arba neturinčio pakaitų alkiltio, turinčio pakaitų arba neturinčio pakaitų alkoksi, ariloksi, alkoksikarbonilo, turinčio pakaitų alkoksikarbonilo, turinčio pakaitų arba neturinčio pakaitų alkilarilamino, arilalkiloksi, turinčio pakaitų arilalkiloksi, amino, arilo, turinčio pakaitų arilo, arilalkilo, sulfogrupės, turinčios pakaitų sulfogrupės, turinčio pakaitų sulfonilo, turinčio pakaitų sulfinilo, turinčio pakaitų sulfanilo, azido, turinčio pakaitų arba neturinčio pakaitų karbamoilo, karboksilo, ciano, turinčio pakaitų arba neturinčio pakaitų cikloalkilo, turinčio pakaitų arba neturinčio pakaitų cikloheteroalkilo, turinčio pakaitų arba neturinčio pakaitų dialkilamino, halogeno, heteroariloksi, turinčio pakaitų arba neturinčio pakaitų heteroarilo, turinčio pakaitų arba neturinčio pakaitų heteroalkilo, hidroksilo, nitro ir tiolio.

10. Junginys pagal 9 punktą, kur indeksas n' yra 1, 2 arba 3.

11. Junginys pagal 9 punktą, kur indeksas n' yra 1 arba 2.

12. Junginys pagal bet kurį vieną iš 9-11 punktų, kur kiekvienas R^5 yra nepriklausomai pasirinktas iš H, Me, Et, Pr, izo-Pr, Ph, Cl, F, Br, CN, OH, OMe, OEt, OPh, COPh, CO_2Me, CH_2-N-morfolino, CH_2-N-(4-Me-piperidino), NH_2, $CONH_2$, CF_3, CHF_2, OCF_3, $OCHF_2$, t-Bu, SMe, CH=CH-CO_2H, SOMe, SO_2Me, SO_2CF_3, SO_2NH_2, SO_3H, SO_3Me, ciklopropilo, triazolilo, morfolinilo ir piridilo.

13. Junginys pagal 1 punktą, kur junginys yra formulės 4a, 4b arba 4c:

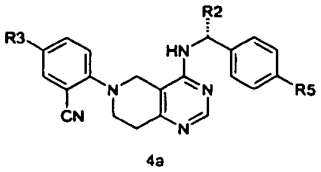

4a

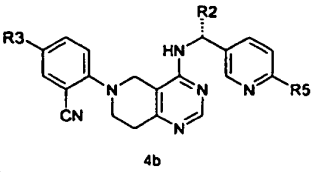

4b

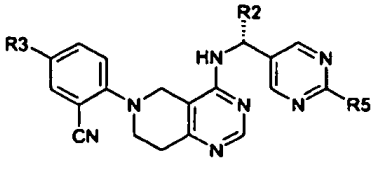

arba

4c

ir kur R^2 yra kaip nurodyta 1 punkte; R^3 yra kaip nurodyta 2 punkte; ir R^5 kaip nurodyta 9 punkte.

14. Junginys pagal bet kurį vieną iš 9-13 punktų, kur kiekvienas R^5 yra nepriklausomai pasirinktas iš H, Me, Et, Pr, izo-Pr, Ph, Cl, F, CN, OH, OMe, OEt, OPh, CF_3, CHF_2, OCF_3, $OCHF_2$, t-Bu, SO_2Me, SO_2CF_3 ir SO_3Me.

15. Junginys pagal bet kurį vieną iš 9-13 punktų, kur R^5 yra H, Cl, F, Me, CF_3 arba OMe.

16. Junginys pagal bet kurį vieną iš 1-15 punktų, kur R^2 yra pasirinktas iš H, Me, Et, n-Pr, t-Bu, CF_3, CH_2OH, CH_2CH_2OH, CH_2CH_2OAc, $CH_2(CH_2)_2OH$, CH_2CH_2NHMe, CH_2NMe_2, $CH_2CH_2NMe_2$, CH_2CONH_2, CH_2CONMe_2, CH_2COOH, CH_2CH_2COOH, $CH_2(CH_2)_2COOH$, CH_2OMe ir CH_2CH_2OMe.

17. Junginys pagal bet kurį vieną iš 1-15 punktų, kur R^2 yra pasirinktas iš $CH_2NR^{2'}R^{2''}$, $CH_2CH_2NR^{2'}R^{2''}$ ir $CH_2CH_2CH_2NR^{2'}R^{2''}$; ir kur $R^{2'}$ ir $R^{2''}$ gali jungtis kartu, kad sudarytų heterociklinį žiedą.

18. Junginys pagal bet kurį vieną iš 1-15 punktų, kur R^2 yra pasirinktas iš ciklopropilo, ciklobutilo arba cikloheksilo.

19. Junginys pagal bet kurį vieną iš 1-15 punktų, kur R^2 yra Me.

20. Junginys pagal bet kurį vieną iš 1-15 punktų, kur R^2 yra CH_2OH arba CH_2CH_2OH.

21. Junginys pagal bet kurį vieną iš 1-20 punktų, kur R^3 yra turintis pakaitų arba neturintis pakaitų alkilas.

22. Junginys pagal bet kurį vieną iš 1-20 punktų, kur R^3 yra Me arba CF_3.

23. Junginys pagal bet kurį vieną iš 1-20 punktų, kur R^3 yra halogenas.

24. Junginys pagal bet kurį vieną iš 1-20 punktų, kur R^3 yra Cl.

25. Junginys pagal 1 punktą, kur junginys yra formulės 5a, 5b arba 5c:

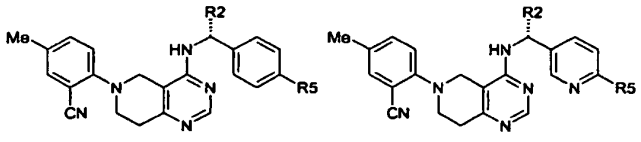

5a

5b

arba

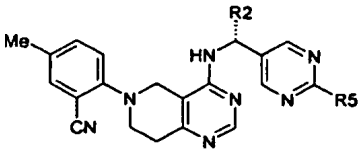

5c

ir kur R^2 yra kaip nurodyta 1 punkte; ir R^5 yra kaip nurodyta 9 punkte.

26. Junginys pagal 25 punktą, kur R^2 yra H, Me, Et, CH_2OH arba CH_2CH_2OH.

27. Junginys pagal 25 punktą, kur R^5 yra H, Cl, F, Me, CF_3arba OMe.

28. Junginys pagal 1 punktą, pasirinktas iš grupės, susidedančios iš:

5-metil-2-{4-[(6-trifluormetil-piridin-3-ilmetil)-amino]-7,8-dihidro-5H-pirido[4,3-d]pirimidin-6-il}-benzonitrilo;

5-brom-2-{4-[(6-trifluormetil-piridin-3-ilmetil)-amino]-7,8-dihidro-5H-pirido[4,3-d]pirimidin-6-il-benzonitrilo;

5-ciklopropil-2-{4-[(6-trifluormetil-piridin-3-ilmetil)-amino]-7,8-dihidro-5H-pirido[4,3-d]pirimidin-6-il}-benzonitrilo;

5-chlor-2-{4-[(6-trifluormetil-piridin-3-ilmetil)-amino]-7,8-dihidro-5H-pirido[4,3-d]pirimidin-6-il}-benzonitrilo;

5-trifluormetil-2-{4-[(6-trifluormetil-piridin-3-ilmetil)-amino]-7,8-dihidro-5H-pirido[4,3-d]pirimidin-6-il}-benzonitrilo;

5-brom-2-{4-[(R)-1-(6-trifluormetil-piridin-3-il)-etilamino]-7,8-dihidro-5H-pirido[4,3-d]pirimidin-6-il}-benzonitrilo;

5-metil-2-{4-[(R)-1-(6-trifluormetil-piridin-3-il)-etilamino]-7,8-dihidro-5H-pirido[4,3-d]pirimidin-6-il}-benzonitrilo;

5-chlor-2-{4-[(R)-1-(6-trifluormetil-piridin-3-il)-etilamino]-7,8-dihidro-5H-pirido[4,3-d]pirimidin-6-il}-benzonitrilo;

5-fluor-2-{4-[(6-trifluormetil-piridin-3-ilmetil)-amino]-7,8-dihidro-5H-pirido[4,3-d]pirimidin-6-il}-benzonitrilo;

2-{4-[(6-trifluormetil-piridin-3-ilmetil)-amino]-7,8-dihidro-5H-pirido[4,3-d]pirimidin-6-il}-benzonitrilo;

5-chlor-2-{4-[(2-metil-6-trifluormetil-piridin-3-ilmetil)-amino]-7,8-dihidro-5H-pirido[4,3-d]pirimidin-6-il}-benzonitrilo;

5-chlor-2-{4-[(6-dimetilamino-piridin-3-ilmetil)-amino]-7,8-dihidro-5H-pirido[4,3-d]pirimidin-6-il}-benzonitrilo;

5-chlor-2-{4-[(6-metoksi-piridin-3-ilmetil)-amino]-7,8-dihidro-5H-pirido[4,3-d]pirimidin-6-il}-benzonitrilo;

5-brom-2-{4-[(6-metoksi-piridin-3-ilmetil)-amino]-7,8-dihidro-5H-pirido[4,3-d]pirimidin-6-il}-benzonitrilo;

2-{4-[(6-metoksi-piridin-3-ilmetil)-amino]-7,8-dihidro-5H-pirido[4,3-d]pirimidin-6-il}-5-metil-benzonitrilo;

5-chlor-2-{4-[(3-chlor-5-trifluormetil-piridin-2-ilmetil)-amino]-7,8-dihidro-5H-pirido[4,3-d]pirimidin-6-il}-benzonitrilo;

5-chlor-2-{4-[(5-trifluormetil-piridin-2-ilmetil)-amino]-7,8-dihidro-5H-pirido[4,3-d]pirimidin-6-il}-benzonitrilo;

(R)-3-[6-(4-chlor-2-cian-fenil)-5,6,7,8-tetrahidro-pirido[4,3-d]pirimidin-4-ilamino]-3-(6-metoksi-piridin-3-il)-propiono rūgšties *tret*-butilo esterio;

(R)-3-[6-(4-chlor-2-cian-fenil)-5,6,7,8-tetrahidro-pirido[4,3-d]pirimidin-4-ilamino]-3-(6-metoksi-piridin-3-il)-propiono rūgšties;

5-chlor-2-{4-[(R)-3-hidroksi-1-(6-trifluormetil-piridin-3-il)-propilamino]-7,8-dihidro-5H-pirido[4,3-d]pirimidin-6-il}-benzonitrilo;

2-{4-[(R)-3-hidroksi-1-(6-metil-piridin-3-il)-propilamino]-7,8-dihidro-5H-pirido[4,3-d]pirimidin-6-il}-5-metil-benzonitrilo;

2-{4-[(R)-1-(6-difluormetil-piridin-3-il)-3-hidroksi-propilamino]-7,8-dihidro-5H-pirido[4,3-d]pirimidin-6-il}-5-metil-benzonitrilo;

2-{4-[(S)-2-hidroksi-1-(6-metoksi-piridin-3-il)-etilamino]-7,8-dihidro-5H-pirido[4,3-d]pirimidin-6-il}-5-metil-benzonitrilo;

2-{4-[(R)-3-hidroksi-1-(6-metoksi-piridin-3-il)-propilamino]-7,8-dihidro-5H-pirido[4,3-d]pirimidin-6-il}-5-metil-benzonitrilo;

2-{4-[3-hidroksi-1-(6-trifluormetil-piridin-3-il)-propilamino]-7,8-dihidro-5H-pirido[4,3-d]pirimidin-6-il}-5-metil-benzonitrilo;

2-{4-[(S)-2-metoksi-1-(6-metoksi-piridin-3-il)-etilamino]-7,8-dihidro-5H-pirido[4,3-d]pirimidin-6-il}-5-metil-benzonitrilo;

2-{4-[(6-chlor-piridin-3-ilmetil)-amino]-7,8-dihidro-5H-pirido[4,3-d]pirimidin-6-il}-5-metil-benzonitrilo;

2-{4-[(5-chlor-piridin-2-ilmetil)-amino]-7,8-dihidro-5H-pirido[4,3-d]pirimidin-6-il}-5-metil-benzonitrilo;

5-metil-2-{4-[(piridin-2-ilmetil)-amino]-7,8-dihidro-5H-pirido[4,3-d]pirimidin-6-il}-benzonitrilo;

2-{4-[(5-ciklopropil-piridin-2-ilmetil)-amino]-7,8-dihidro-5H-pirido[4,3-d]pirimidin-6-il}-5-metil-benzonitrilo;

2-{4-[(4-amino-2-metil-pirimidin-5-ilmetil)-amino]-7,8-dihidro-5H-pirido[4,3-d]pirimidin-6-il}-5-metil-benzonitrilo;

2-{4-[(3,5-dichlor-piridin-2-ilmetil)-amino]-7,8-dihidro-5H-pirido[4,3-d]pirimidin-6-il}-5-metil-benzonitrilo;

2-{4-[(6-etil-piridin-3-ilmetil)-amino]-7,8-dihidro-5H-pirido[4,3-d]pirimidin-6-il}-5-metil-benzonitrilo;

5-chlor-2-{4-[(R)-3-hidroksi-1-(6-metoksi-piridin-3-il)-propilamino]-7,8-dihidro-5H-pirido[4,3-d]pirimidin-6-il}-benzonitrilo;

5-chlor-2-{4-[(S)-2-hidroksi-1-(6-metoksi-piridin-3-il)-etilamino]-7,8-dihidro-5H-pirido[4,3-d]pirimidin-6-il}-benzonitrilo;

2-[4-(3-cian-benzilamino)-7,8-dihidro-5H-pirido[4,3-d] pirimidin-6-il]-5-metilbenzonitrilo;

2-{4-[(imidazo[1,2-a]piridin-7-ilmetil)-amino]-7,8-dihidro-5H-pirido[4,3-d]pirimidin-6-il}-5-metil-benzonitrilo;

2-{4-[(benzooksazol-5-ilmetil)-amino]-7,8-dihidro-5H-pirido[4,3-d]pirimidin-6-il}-5-metil-benzonitrilo;

5-metil-2-{4-[(2-metil-pirimidin-5-ilmetil)-amino]-7,8-dihidro-5H-pirido[4,3-d]pirimidin-6-il}-benzonitrilo;

5-metil-2-[4-(4-metil-3-[1,2,4]triazol-1-il-benzilamino)-7,8-dihidro-5H-pirido[4,3-d]pirimidin-6-il]-benzonitrilo;

(R)-3-[6-(2-cian-4-metil-fenil)-5,6,7,8-tetrahidro-pirido[4,3-d]pirimidin-4-ilamino]-3-(6-metoksi-piridin-3-il)-propiono rūgšties;

(R)-3-[6-(2-cian-4-metil-fenil)-5,6,7,8-tetrahidro-pirido[4,3d]pirimidin-4-ilamino]-3-(6-metoksi-piridin-3-il)-propionamido;

(R)-3-[6-(2-cian-4-metil-fenil)-5,6,7,8-tetrahidro-pirido[4,3-d]pirimidin-4-ilamino]-3-(6-metoksi-piridin-3-il)-N,N-dimetil-propionamido;

5-chlor-2-{4-[(imidazo[1,2-a]piridin-7-ilmetil)-amino]-7,8-dihidro-5H-pirido[4,3-d]pirimidin-6-il}-benzonitrilo;

5-chlor-2-{4-[(2-metil-pirimidin-5-ilmetil)-amino]-7,8-dihidro-5H-pirido[4,3-d]pirimidin-6-il}-benzonitrilo;

2-{4-[(S)-2-hidroksi-1-(6-trifluormetil-piridin-3-il)-etilamino]-7,8-dihidro-5H-pirido[4,3-d]pirimidin-6-il}-5-metil-benzonitrilo;

5-chlor-2-{4-[(S)-2-hidroksi-1-(6-trifluormetil-piridin-3-il)-etilamino]-7,8-dihidro-5H-pirido[4,3-d]pirimidin-6-il}-benzonitrilo;

2-[4-(3-fluor-4-metil-benzilamino)-7,8-dihidro-5H-pirido[4,3-d]pirimidin-6-il]-5-metil-benzonitrilo;

5-metil-2-[4-(4-metil-3-metilsulfanil-benzilamino)-7,8-dihidro-5H-pirido[4,3-d]pirimidin-6-il]-benzonitrilo;

2-[4-(4-chlor-3-[1,2,4]triazol-4-il-benzilamino)-7,8-dihidro-5H-pirido[4,3-d]pirimidin-6-il]-5-metil-benzonitrilo;

5-chlor-2-[4-(3-[1,2,4]triazol-4-il-benzilamino)-7,8-dihidro-5H-pirido[4,3-d]pirimidin-6-il]-benzonitrilo;

5-chlor-2-[4-(4-chlor-3-[1,2,4]triazol-4-il-benzilamino)-7,8-dihidro-5H-pirido[4,3-d]pirimidin-6-il]-benzonitrilo;

5-metil-2-[4-(3-[1,2,4]triazol-4-il-benzilamino)-7,8-dihidro-5H-pirido[4,3-d]pirimidin-6-il]-benzonitrilo;

2-{4-[(4-amino-2-metoksi-pirimidin-5-ilmetil)-amino]-7,8-dihidro-5H-pirido[4,3-d]pirimidin-6-il}-5-metil-benzonitrilo;

2-[4-(3-jodo-4-metil-benzilamino)-7,8-dihidro-5H-pirido[4,3-d]pirimidin-6-il]-5-metilbenzonitrilo;

5-chlor-2-{4-[(R)-1-(2-metoksi-pirimidin-5-il)-etilamino]-7,8-dihidro-5H-pirido[4,3-d]pirimidin-6-il}-benzonitrilo;

2-{4-[(R)-1-(2-metoksi-pirimidin-5-il)-etilamino]-7,8-dihidro-5H-pirido[4,3-d]pirimidin-6-il}-5-metil-benzonitrilo;

2-[4-(3-metansulfonil-4-metil-benzilamino)-7,8-dihidro-5H-pirido[4,3-d]pirimidin-6-il]-5-metil-benzonitrilo;

2-{4-[(S)-2-hidroksi-1-(2-metoksi-pirimidin-5-il)-etilamino]-7,8-dihidro-5H-pirido[4,3-d]pirimidin-6-il}-5-metil-benzonitrilo;

2-{4-[(2-izopropil-pirimidin-5-ilmetil)-amino]-7,8-dihidro-5H-pirido[4,3-d]pirimidin-6-il}-5-metil-benzonitrilo;

5-chlor-2-{4-[(R)-1-(6-difluormetil-piridin-3-il)-3-hidroksi-propilamino]-7,8-dihidro-5H-pirido[4,3-d] pirimidin-6-il}-benzonitrilo;

5-metil-2-[4-(4-metil-3-morfolin-4-il-benzilamino)-7,8-dihidro-5H-pirido[4,3-d]pirimidin-6-il]-benzonitrilo;

2-{4-[(R)-3-hidroksi-1-(6-trifluormetil-piridin-3-il)-propilamino]-7,8-dihidro-5H-pirido[4,3-d]pirimidin-6-il}-5-metil-benzonitrilo;

2-{4-[(S)-3-hidroksi-1-(6-trifluormetil-piridin-3-il)-propilamino]-7,8-dihidro-5H-pirido[4,3-d]pirimidin-6-il}-5-metil-benzonitrilo;

5-metil-2-{4-[(R)-1-(2-metil-pirimidin-5-il)-etilamino]-7,8-dihidro-5H-pirido[4,3-d]pirimidin-6-il}-benzonitrilo;

5-metil-2-{4-[(S)-1-(2-metil-pirimidin-5-il)-etilamino]-7,8-dihidro-5H-pirido[4,3-d]pirimidin-6-il}-benzonitrilo;

2-{4-[(2-metoksi-pirimidin-5-ilmetil)-amino]-7,8-dihidro-5H-pirido[4,3-d]pirimidin-6-il}-5-metil-benzonitrilo;

5-chlor-2-{4-[(2-metoksi-pirimidin-5-ilmetil)-amino]-7,8-dihidro-5H-pirido[4,3-d]pirimidin-6-il}-benzonitrilo;

2-{4-[(S)-1-(6-difluormetil-piridin-3-il)-2-hidroksi-etilamino]-7,8-dihidro-5H-pirido[4,3-d]pirimidin-6-il}-5-metil-benzonitrilo;

2-[4-(4-chlor-3-metansulfonil-benzilamino)-7,8-dihidro-5H-pirido[4,3-d]pirimidin-6-il]-5-metil-benzonitrilo;

5-chlor-2-{4-[(S)-1-(6-difluormetil-piridin-3-il)-2-hidroksi-etilamino]-7,8-dihidro-5H-pirido[4,3-d] pirimidin-6-il}-benzonitrilo;

5-chlor-2-{4-[(S)-2-hidroksi-1-(2-metil-pirimidin-5-il)-etilamino]-7,8-dihidro-5H-pirido[4,3-d]pirimidin-6-il}-benzonitrilo;

2-{4-[(S)-2-hidroksi-1-(2-metil-pirimidin-5-il)-etilamino]-7,8-dihidro-5H-pirido[4,3-d]pirimidin-6-il}-5-metil-benzonitrilo;

5-chlor-2-{4-[(R)-1-(2-metil-pirimidin-5-il)-etilamino]-7,8-dihidro-5H-pirido[4,3-d]pirimidin-6-il}-benzonitrilo;

5-chlor-2-[4-(3-metansulfonil-4-metil-benzilamino)-7,8-dihidro-5H-pirido[4,3-d]pirimidin-6-il]-benzonitrilo;

acto rūgšties (R)-3-[6-(2-cian-4-metil-fenil)-5,6,7,8-tetrahidro-pirido[4,3-d]pirimidin-4-ilamino]-3-(6-trifluormetil-piridin-3-il)-propilo esterio;

5-chlor-2-{4-[(S)-2-hidroksi-1-(2-metoksi-pirimidin-5-il)-etilamino]-7,8-dihidro-5H-pirido[4,3-d]pirimidin-6-il}-benzonitrilo;

5-metil-2-{4-[(chinoksalin-6-ilmetil)-amino]-7,8-dihidro-5H-pirido[4,3-d]pirimidin-6-il}-benzonitrilo;

5-metil-2-{4-[(chinolin-2-ilmetil)-amino]-7,8-dihidro-5H-pirido[4,3-d]pirimidin-6-il}-benzonitrilo;

2-{4-[(1H-indol-6-ilmetil)-amino]-7,8-dihidro-5H-pirido[4,3-d]pirimidin-6-il}-5-metilbenzonitrilo;

2-{4-[(benzo[1,3]dioksol-5-ilmetil)-amino]-7,8-dihidro-5H-pirido[4,3-d]pirimidin-6-il}-5-metil-benzonitrilo;

2-[4-(1-benzo[1,3]dioksol-5-il-etilamino)-7,8-dihidro-5H-pirido[4,3-d]pirimidin-6-il]-5-metil-benzonitrilo;

5-chlor-2-{4-[(chinoksalin-6-ilmetil)-amino]-7,8-dihidro-5H-pirido[4,3-d]pirimidin-6-il}-benzonitrilo;

5-metil-2-[4-(1-pirazin-2-il-etilamino)-7,8-dihidro-5H-pirido[4,3-d]pirimidin-6-il]-benzonitrilo;

5-metil-2-[4-(1-chinoksalin-6-il-etilamino)-7,8-dihidro-5H-pirido[4,3-d]pirimidin-6-il]-benzonitrilo;

2-{4-[(S)-1-(2-metoksi-pirimidin-5-il)-etilamino]-7,8-dihidro-5H-pirido[4,3-d]pirimidin-6-il}-5-metil-benzonitrilo;

2-{4-[1-(4-chlor-3-metansulfonil-fenil)-etilamino]-7,8-dihidro-5H-pirido[4,3-d]pirimidin-6-il}-5-metil-benzonitrilo;

2-[4-((R)-1-benzo[1,3]dioksol-5-il-etilamino)-7,8-dihidro-5H-pirido[4,3-d]pirimidin-6-il]-5-metil-benzonitrilo;

2-[4-((S)-1-benzo[1,3]dioksol-5-il-etilamino)-7,8-dihidro-5H-pirido[4,3-d]pirimidin-6-il]-5-metil-benzonitrilo;

2-{4-[1-(3-metansulfonil-4-metil-fenil)-etilamino]-7,8-dihidro-5H-pirido[4,3-d]pirimidin-6-il}-5-metil-benzonitrilo;

5-metil-2-{4-[(chinolin-7-ilmetil)-amino]-7,8-dihidro-5H-pirido[4,3-d]pirimidin-6-il}-benzonitrilo;

2-{4-[(R)-1-(4-chlor-3-metansulfonil-fenil)-etilamino]-7,8-dihidro-5H-pirido[4,3-d]pirimidin-6-il}-5-metil-benzonitrilo;

2-{4-[(S)-1-(4-chlor-3-metansulfonil-fenil)-etilamino]-7,8-dihidro-5H-pirido[4,3-d]pirimidin-6-il}-5-metil-benzonitrilo;

5-metil-2-[4-((R)-1-chinoksalin-6-il-etilamino)-7,8-dihidro-5H-pirido[4,3-d]pirimidin-6-il]-benzonitrilo; ir

5-metil-2-[4-((S)-1-chinoksalin-6-il-etilamino)-7,8-dihidro-5H-pirido[4,3-d]pirimidin-6-il]-benzonitrilo;

arba jo farmaciniu požiūriu priimtina druska, solvatas, tautomeras arba izotopinis variantas.

29. Farmacinė kompozicija, apimanti farmaciniu požiūriu priimtiną nešiklį ir junginio pagal bet kurį vieną iš 1-28 punktų farmaciniu požiūriu veiksmingą kiekį.

30. Junginys pagal bet kurį vieną iš 1-28 punktų, skirtas naudoti kaip vaistas.

31. Junginys pagal bet kurį vieną iš 1-28 punktų, skirtas naudoti gydymo arba profilaktikos būde ligų arba būklių pasirinktų iš skausmo, įskaitant ūmų, uždegiminį ir neuropatinį skausmą, chronišką skausmą, dantų skausmą ir galvos skausmą, įskaitant migreną, klasterinį galvos skausmą ir įtampos sukeltą galvos skausmą, Parkinsono ligos ir išsėtinės sklerozės; ligų ir sutrikimų, sąlygotų arba atsiradusių dėl nervų uždegimo, trauminio smegenų pažeidimo ir encefalito**;** centralizuotai sukeltų neuropsichiatrinių ligų ir sutrikimų, depresinės manijos, bipolinio sutrikimo, nerimo, šizofrenijos, mitybos sutrikimų, miego sutrikimų ir pažinimo sutrikimų; prostatos, šlapimo pūslės ir žarnyno disfunkcijos, šlapimo nelaikymo, apsunkintos šlapinimosi pradžios, padidinto gaubtinės žarnos jautrumo, fekalijų nelaikymo, gėrybinės prostatos hipertrofijos ir žarnų uždegiminės ligos; respiratorinių ir kvėpavimo takų ligų ir sutrikimų, alerginio rinito, astmos ir reakcinės kvėpavimo takų ligos ir chroniškos obstrukcinės plaučių ligos; ligų ir sutrikimų, sąlygotų ar atsiradusių dėl uždegimo, artrito, reumatoidinio artrito ir osteoartrito, miokardo infarkto, įvairių autoimuninių ligų ir sutrikimų, uveito ir aterosklerozės; niežulio/prurito, psoriazės; nutukimo; lipidų sutrikimo; vėžio; kraujo spaudimo; nugaros smegenų pažeidimų, susijusių arba atsiradusių dėl imuninės disfunkcijos; ir inkstų funkcijos sutrikimų.

32. Junginys, skirtas naudoti būde pagal 31 punktą, kur skausmas yra visceralinis skausmas.

33. Junginys, skirtas naudoti būde pagal 32 punktą, kur visceralinis skausmas yra susijęs su gastroezofaginio refliukso liga, jautraus žarnyno sindromu, uždegimine žarnų liga, pankreatitu, ginekologiniais arba urologiniais sutrikimais.

---

(51) Int.Cl. ***C07D 471/04*** (2006.01)
A61K 31/505 (2006.01)
A61P 35/00 (2006.01)
(11) **1940839**
(96) 06825768.2
(96) 2006 10 09
(97) 2008 07 09
(97) 2013 07 31

(86) PCT/US2006/039734
(86) 2006 10 09
(87) WO 2007/044813
(87) 2007 04 19
(30) 724571 P, 2005 10 07, US
743719 P, 2006 03 23, US
(72) BAIK, Tae-Gon, US
BUHR, Chris, A., US
LARA, Katherine, US
MA, Sunghoon, US
MAC, Morrison, US
NUSS, John, M., US
WANG, Longcheng, US
WANG, Yong, US
YEUNG, Bryan, K., S., SG
(73) Exelixis, Inc., South San Francisco, CA 94080, US
(74) Liucija JANICKAITĖ, 29, Inpatra UAB, Šeškinės g. 59-53, LT-07162 Vilnius, LT
(54) Piridopirimidinonai kaip P13Kalfa inhibitoriai
Apibrėžties punktai: 54, brėžiniai: 0.
(57) 1. Junginys pagal formulę I:

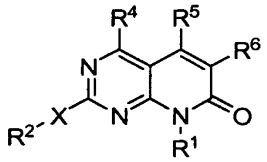

I

arba vienas stereoizomeras arba jo stereoizomerų mišinys ir pasirinktinai farmaciniu požiūriu priimtina jo druska arba solvatas,

kur

R^1 yra vandenilis, pasirinktinai pakeistas alkilas, pasirinktinai pakeistas cikloalkilas, pasirinktinai pakeistas cikloalkilalkilas, pasirinktinai pakeistas arilas, pasirinktinai pakeistas arilalkilas, pasirinktinai pakeistas heterocikloalkilas, pasirinktinai pakeistas heterocikloalkilalkilas, pasirinktinai pakeistas heteroarilas arba pasirinktinai pakeistas heteroarilalkilas;

R^2 yra vandenilis arba alkilas, kur alkilas yra pasirinktinai pakeistas 1, 2, 3, 4 arba 5 R^8 grupių;

X yra -NR^3-;

R^3 vandenilis;

R^4 yra pasirinktinai pakeistas alkilas;

R^5 yra vandenilis; ir

R^6 yra fenilas, acilas arba heteroarilas, kuriame fenilas ir heteroarilas yra pasirinktinai pakeistas 1, 2, 3, 4 arba 5 R^9 grupių;

kiekvienas R^8, jei yra, yra nepriklausomai hidroksilas, halo grupė, alkoksi grupė, haloalkoksi, amino grupė, alkilaminas, dialkilaminoalkilas arba alkoksialkilamina; ir

kiekvienas R^9, jei yra, yra nepriklausomai halogenas, alkilas, haloalkilas, alkoksi, haloalkoksi, ciano grupė, amino grupė, alkilaminas, dialkilaminas, alkoksialkilas, karboksialkilas, alkoksikarbonilas, aminoalkilas, cikloalkilas, arilas, arilalkilas, ariloksi, heterocikloalkilas arba heteroarilas ir, kur cikloalkilas, arilas, heterocikloalkilas ir heteroarilas, kiekvienas atskirai arba kaip dalis kitos grupės per R^9, yra nepriklausomai pasirinktinai pakeistas 1, 2, 3 arba 4 grupių, parinktų iš halogeno, alkilo, haloalkilo, hidroksilo, alkoksi, haloalkoksi, amino grupės, alkilamino ir dialkilamino.

2. Junginys pagal 1 punktą, kur R^1 yra vandenilis, pasirinktinai pakeistas alkilas, pasirinktinai pakeistas cikloalkilas, pasirinktinai pakeistas heterockloalkilalkilas arba pasirinktinai pakeistas arilalkilas; X yra -NH-; R^2 yra vandenilis arba alkilas, kur alkilas yra pasirinktinai pakeistas vienos arba dviejų R^8 grupių; R^4 yra alkilas; R^5 yra vandenilis; R^6 yra fenilas arba heteroarilas, kur fenilas ir heteroarilas yra pasirinktinai pakeistas vienos, dviejų arba trijų R^9 grupių; kiekvienas R^8, jei yra, yra nepriklausomai aminas, alkilaminas, dialkilaminas arba halo grupė; ir kiekvienas R^9, jei yra, nepriklausomai yra alkilas, arilalkilas, ciano grupė, arilas, alkoksikarbonilas arba halo grupė; arba vienas stereoizomeras arba jo stereoizomerų mišinys ir pasirinktinai farmaciniu požiūriu priimtina jo druska arba solvatas.

3. Junginys pagal 1 punktą, kur R^2 yra vandenilis; arba vienas stereoizomeras arba jo stereoizomerų mišinys ir pasirinktinai farmaciniu požiūriu priimtina jo druska arba solvatas.

4. Junginys pagal 3 punktą, kur R^4 yra metilas; arba vienas stereoizomeras arba jo stereoizomerų mišinys ir pasirinktinai farmaciniu požiūriu priimtina jo druska arba solvatas.

5. Junginys pagal 3 punktą, kur R^1 yra pasirinktinai pakeistas alkilas arba cikloalkilas; arba vienas stereoizomeras arba jo stereoizomerų mišinys ir pasirinktinai farmaciniu požiūriu priimtina jo druska arba solvatas.

6. Junginys pagal 4 punktą, kur R^1 yra pasirinktinai pakeistas alkilas; arba vienas stereoizomeras arba jo stereoizomerų mišinys ir pasirinktinai farmaciniu požiūriu priimtina jo druska arba solvatas.

7. Junginys pagal 3 punktą, kur R^6 yra fenilas pasirinktinai pakeistas 1, 2 arba 3 R^9 grupių; arba vienas stereoizomeras arba jų stereoizomerų mišinys ir pasirinktinai farmaciniu požiūriu priimtina jų druska arba solvatas.

8. Junginys pagal 7 punktą, kur R^9, jei yra, yra nepriklausomai arilas, halo grupė, alkoksi, ariloksi arba haloalkilas; arba vienas stereoizomeras arba jo stereoizomerų mišinys ir pasirinktinai farmaciniu požiūriu priimtina jo druska arba solvatas.

9. Junginys pagal 7 punktą, kur R^4 yra metilas; arba vienas stereoizomeras arba jo stereoizomerų mišinys

ir pasirinktinai farmaciniu požiūriu priimtina jo druska arba solvatas.

10. Junginys pagal 3 punktą, kur R^6 yra heteroarilas pasirinktinai pakeistas 1, 2 arba 3 R^9 grupių; arba vienas stereoizomeras arba jo stereoizomerų mišinys ir pasirinktinai farmaciniu požiūriu priimtina jo druska arba solvatas.

11. Junginys pagal 10 punktą, kur R^9, jei yra, yra nepriklausomai alkilas, arilalkilas, ciano grupė, arilas, alkoksikarbonilas arba halo grupė; arba vienas stereoizomeras arba jo stereoizomerų mišinys ir pasirinktinai farmaciniu požiūriu priimtina jo druska arba solvatas.

12. Junginys pagal 3 punktą, kur R^6 yra pirazolilas, imidazolilas, tienilas, tiazolilas, oksazolilas, isoksazolilas, oksadiazolilas, furanilas, pirolilas, triazolilas arba tetrazolilas; kiekvienas iš kurių yra pasirinktinai pakeistas 1, 2 arba 3 R^9 grupių; arba vienas stereoizomeras arba jo stereoizomerų mišinys ir pasirinktinai farmaciniu požiūriu priimtina jo druska arba solvatas.

13. Junginys pagal 3 punktą, kur R^6 yra pirazol-3-ilas, pirazol-4-ilas, pirazol-5-ilas, imidazol-2-ilas, imidazol-4-ilas, imidazol-5-ilas, tien-2-ilas, tien-3-ilas, tiazol-2-ilas, tiazol-4-ilas, tiazol-5-ilas, oksazol-2-ilas, oksazol-4-ilas, oksazol-5-ilas, isoksazol-3-ilas, isoksazol-4-ilas, isoksazol-5-ilas, 1,2,3-oksadiazol-4-ilas, 1,2,3-oksadiazol-5-ilas, 1,3,4-oksadiazol-2-ilas, 1,2,4-oksadiazol-3-ilas, 1,2,4-oksadiazol-5-ilas, furan-2-ilas, furan-3-ilas, pirol-2-ilas, pirol-3-ilas, triazol-4-ilas, triazol-5-ilas arba tetrazol-5-ilas; kiekvienas iš kurių yra pasirinktinai pakeistas 1, 2 arba 3 R^9 grupių; arba vienas stereoizomeras arba jo stereoizomerų mišinys ir pasirinktinai farmaciniu požiūriu priimtina jo druska arba solvatas.

14. Junginys pagal 12 punktą, kur R^4yra metilas; arba vienas stereoizomeras arba jo stereoizomerų mišinys ir pasirinktinai farmaciniu požiūriu priimtina jo druska arba solvatas.

15. Junginys pagal 3 punktą, kur R^6 yra pirazinilas, pirimidinilas arba piridazinilas; kiekvienas iš kurių yra pasirinktinai pakeistas 1, 2 arba 3 R^9 grupių; arba vienas stereoizomeras arba jo stereoizomerų mišinys ir pasirinktinai farmaciniu požiūriu priimtina jo druska arba solvatas.

16. Junginys pagal 15 punktą, kur R^4yra metilas; arba vienas stereoizomeras arba jo stereoizomerų mišinys ir pasirinktinai farmaciniu požiūriu priimtina jo druska arba solvatas.

17. Junginys pagal 1 punktą, kur R^2 yra vandenilis, R^4 yra metilas, R^1 yra pasirinktinai pakeistas alkilas arba cikloalkilas ir R^6 yra fenilas pasirinktinai pakeistas 1, 2 arba 3 R^9 grupių; arba vienas stereoizomeras arba jo stereoizomerų mišinys ir pasirinktinai farmaciniu požiūriu priimtina jo druska arba solvatas.

18. Junginys pagal 1 punktą, kur R^2 yra vandenilis, R^4 yra metilas, R^1 yra pasirinktinai pakeistas alkilas arba cikloalkilas ir R^6 yra heteroarilas pasirinktinai pakeistas 1, 2 arba 3 R^9 grupių; arba vienas stereoizomeras arba jo stereoizomerų mišinys ir pasirinktinai farmaciniu požiūriu priimtina jo druska arba solvatas.

19. Junginys pagal 3 punktą, kur R^1 yra heterocikloalkilas ir R^4 yra metilas; arba vienas stereoizomeras arba jo stereoizomerų mišinys ir pasirinktinai farmaciniu požiūriu priimtina jo druska arba solvatas.

20. Junginys pagal 19 punktą, kur R^6 yra fenilas pasirinktinai pakeistas 1, 2 arba 3 R^9 grupių; arba vienas stereoizomeras arba jo stereoizomerų mišinys ir pasirinktinai farmaciniu požiūriu priimtina jo druska arba solvatas.

21. Junginys pagal 19 punktą, kur R^6 yra heteroarilas pasirinktinai pakeistas 1, 2 arba 3 R^9 grupių; arba vienas stereoizomeras arba jo stereoizomerų mišinys ir pasirinktinai farmaciniu požiūriu priimtina jo druska arba solvatas.

22. Junginys pagal 3 punktą, kur R^1 yra heterocikloalkilalkilas ir R^4 yra metilas; arba vienas stereoizomeras arba jo stereoizomerų mišinys ir pasirinktinai farmaciniu požiūriu priimtina jo druska arba solvatas.

23. Junginys pagal 22 punktą, kur R^6 yra fenilas pasirinktinai pakeistas 1, 2 arba 3 R^9 grupių; arba vienas stereoizomeras arba jo stereoizomerų mišinys ir pasirinktinai farmaciniu požiūriu priimtina jo druska arba solvatas.

24. Junginys pagal 22 punktą, kur R^6 yra heteroarilas pasirinktinai pakeistas 1, 2 arba 3 R^9 grupių; arba vienas stereoizomeras arba jo stereoizomerų mišinys ir pasirinktinai farmaciniu požiūriu priimtina jo druska arba solvatas.

25. Junginys pagal 1 punktą, kur R^2 yra alkilas pasirinktinai pakeistas 1, 2 arba 3 R^9 grupių; arba vienas stereoizomeras arba jo stereoizomerų mišinys ir pasirinktinai farmaciniu požiūriu priimtina jo druska arba solvatas.

26. Junginys pagal 25 punktą, kur R^4 yra metilas; arba vienas stereoizomeras arba jo stereoizomerų mišinys ir pasirinktinai farmaciniu požiūriu priimtina jo druska arba solvatas.

27. Junginys pagal 25 punktą, kur R^1 yra pasirinktinai pakeistas alkilas arba cikloalkilas; arba vienas

stereoizomeras arba jo stereoizomerų mišinys ir pasirinktinai farmaciniu požiūriu priimtina jo druska arba solvatas.

28. Junginys pagal 25 punktą, kur R^1 yra pasirinktinai pakeistas alkilas; arba vienas stereoizomeras arba jo stereoizomerų mišinys ir pasirinktinai farmaciniu požiūriu priimtina jo druska arba solvatas.

29. Junginys pagal 25 punktą, kur R^6 yra fenilas pasirinktinai pakeistas 1, 2 arba 3 R^9 grupių; arba vienas stereoizomeras arba jo stereoizomerų mišinys ir pasirinktinai farmaciniu požiūriu priimtina jo druska arba solvatas.

30. Junginys pagal 29 punktą, kur kiekvienas R^9, jei yra, yra nepriklausomai arilas, halo grupė, alkoksi, ariloksi ir haloalkilas; arba vienas stereoizomeras arba jo stereoizomerų mišinys ir pasirinktinai farmaciniu požiūriu priimtina jo druska arba solvatas.

31. Junginys pagal 29 punktą, kur R^4 yra metilas; arba vienas stereoizomeras arba jo stereoizomerų mišinys ir pasirinktinai farmaciniu požiūriu priimtina jo druska arba solvatas.

32. Junginys pagal 25 punktą, kur R^6 yra heteroarilas pasirinktinai pakeistas 1, 2 arba 3 R^9 grupių; arba vienas stereoizomeras arba jo stereoizomerų mišinys ir pasirinktinai farmaciniu požiūriu priimtina jo druska arba solvatas.

33. Junginys pagal 32 punktą, kur kiekvienas R^9, jei yra, yra nepriklausomai alkilas, arilalkilas, ciano grupė, arilas, alkoksikarbonilas arba halo grupė; arba vienas stereoizomeras arba jo stereoizomerų mišinys ir pasirinktinai farmaciniu požiūriu priimtina jo druska arba solvatas.

34. Junginys pagal 25 punktą, kur R^6 yra pirazolilas, imidazolilas, tienilas, tiazolilas, oksazolilas, isoksazolilas, oksadiazolilas, furanilas, pirolilas, triazolilas arba tetrazolilas; kiekvienas iš jų pasirinktinai pakeistas 1, 2 arba 3 R^9 grupių; arba vienas stereoizomeras arba jo stereoizomerų mišinys ir pasirinktinai farmaciniu požiūriu priimtina jo druska arba solvatas.

35. Junginys pagal 25 punktą, kur R^6 yra pirazol-3-ilas, pirazol-4-ilas, pirazol-5-ilas, imidazol-2-ilas, imidazol-4-ilas, imidazol-5-ilas, tien-2-ilas, tien-3-ilas, tiazol-2-ilas, tiazol-4-ilas, tiazol-5-ilas, oksazol-2-ilas, oksazol-4-ilas, oksazol-5-ilas, isoksazol-3-ilas, isoksazol-4-ilas, isoksazol-5-ilas, 1,2,3-oksadiazol-4-ilas, 1,2,3-oksadiazol-5-ilas, 1,3,4-oksadiazol-2-ilas, 1,2,4-oksadiazol-3-ilas, 1,2,4-oksadiazol-5-ilas, furan-2-ilas, furan-3-ilas, pirol-2-ilas, pirol-3-ilas, triazol-4-ilas, triazol-5-ilas arba tetrazol-5-ilas; kiekvienas iš jų pasirinktinai pakeistas 1, 2 arba 3 R^9 grupių; arba vienas stereoizomeras arba jo stereoizomerų mišinys ir pasirinktinai farmaciniu požiūriu priimtina jo druska arba solvatas.

36. Junginys pagal 34 punktą, kur R^4 yra metilas; arba vienas stereoizomeras arba jo stereoizomerų mišinys ir pasirinktinai farmaciniu požiūriu priimtina jo druska arba solvatas.

37. Junginys pagal 25 punktą, kur R^6 yra pirazinilas, pirimidinilas arba piridazinilas, kiekvienas iš jų pasirinktinai pakeistas 1, 2 arba 3 R^9 grupių; arba vienas stereoizomeras arba jo stereoizomerų mišinys ir pasirinktinai farmaciniu požiūriu priimtina jo druska arba solvatas.

38. Junginys pagal 37 punktą, kur R^4 yra metilas; arba vienas stereoizomeras arba jo stereoizomerų mišinys ir pasirinktinai farmaciniu požiūriu priimtina jo druska arba solvatas.

39. Junginys pagal 1 punktą, kur R^2 yra vandenilis, R^4 yra metilas, R^1 yra pasirinktinai pakeistas alkilas arba cikloalkilas ir R^6 yra fenilas pasirinktinai pakeistas 1, 2 arba 3 R^9 grupių; arba vienas stereoizomeras arba jo stereoizomerų mišinys ir pasirinktinai farmaciniu požiūriu priimtina jo druska arba solvatas.

40. Junginys pagal 1 punktą, kur R^2 yra vandenilis, R^4 yra metilas, R^1 yra pasirinktinai pakeistas alkilas arba cikloalkilas ir R^6 yra heteroarilas pasirinktinai pakeistas 1, 2 arba 3 R^9 grupių; arba vienas stereoizomeras arba jo stereoizomerų mišinys ir pasirinktinai farmaciniu požiūriu priimtina jo druska arba solvatas.

41. Junginys pagal 25 punktą, kur R^1 yra heterocikloalkilas arba heterocikloalkilalkilas ir R^4 yra metilas; arba vienas stereoizomeras arba jo stereoizomerų mišinys ir pasirinktinai farmaciniu požiūriu priimtina jo druska arba solvatas.

42. Junginys pagal 41 punktą, kur R^6 yra fenilas pasirinktinai pakeistas 1, 2 arba 3 R^9 grupių; arba vienas stereoizomeras arba jo stereoizomerų mišinys ir pasirinktinai farmaciniu požiūriu priimtina jo druska arba solvatas.

43. Junginys pagal 41 punktą, kur R^6 yra heteroarilas pasirinktinai pakeistas 1, 2 arba 3 R^9 grupių; arba vienas stereoizomeras arba jo stereoizomerų mišinys ir pasirinktinai farmaciniu požiūriu priimtina jo druska arba solvatas.

44. Junginys pagal 18 punktą, kur R^1 yra alkilas arba cikloalkilas; R^2 yra vandenilis; R^4 yra metilas; R^6 yra pirazol-3-ilas, pirazol-4-ilas, pirazol-5-ilas, imidazol-2-ilas, imidazol-4-ilas, imidazol-5-ilas, tien-2-ilas, tien-3-ilas, tiazol-2-ilas, tiazol-4-ilas, tiazol-5-ilas, oksazol-2-ilas, oksazol-4-ilas, oksazol-5-ilas, isoksazol-3-ilas, isoksazol-4-ilas, isoksazol-5-ilas, 1,2,3-oksadiazol-4-ilas, 1,2,3-oksadiazol-5-ilas, 1,3,4-oksadiazol-2-ilas, 1,2,4-oksadiazol-3-ilas, 1,2,4-oksadiazol-5-ilas, furan-2-ilas, furan-3-ilas, pirol-2-ilas, pirol-3-ilas, triazol-4-ilas, triazol-5-ilas arba tetrazol-5-ilas; kiekvienas iš jų

yra pasirinktinai pakeistas vienu R^9 , kur R^9, jei yra, yra metilas, benzilas, ciano grupė, fenilas arba N-tret-butoksikarbonilas; arba vienas stereoizomeras arba jo stereoizomerų mišinys ir pasirinktinai farmaciniu požiūriu priimtina jo druska arba solvatas.

45. Junginys pagal 1 punktą, kur minėtas junginys yra pasirinktas iš

8-etil-2-(etilamino)-4-metil-6-fenilpirido[2,3-d]pirimidin-7(8*H*)-ono;

6-bifenil-4-il-8-etil-2-(etilamino)-4-metilpirido[2,3-d] pirimidin-7(8*H*)-ono;

6-(2,4-difluorfenil)-8-etil-2-(etilamino)-4-metilpirido[2,3-d]pirimidin-7(8*H*)-ono;

6-(3-chlor-4-fluorfenil)-8-etil-2-(etilamino)-4-metilpirido[2,3-d]pirimidin-7(8*H*)-ono;

8-etil-2-(etilamino)-4-metil-6-[4-(metiloksi)fenil] pirido[2,3-d]pirimidin-7(8*H*)-ono;

6-(2,4-dichlorfenil)-8-etil-2-(etilamino)-4-metilpirido[2,3-d]pirimidin-7(8*H*)-ono;

6-(3,4-difluorfenil)-8-etil-2-(etilamino)-4-metilpirido[2,3-d]pirimidin-7(8*H*)-ono;

8-etil-2-(etilamino)-4-metil-6-[2-(metiloksi)fenil] pirido[2,3-d]pirimidin-7(8*H*)-ono;

8-etil-2-(etilamino)-4-metil-6-[4-(feniloksi)fenil] pirido[2,3-d]pirimidin-7(8*H*)-ono;

6-[2,4-bis(metiloksi)fenil]-8-etil-2-(etilamino)-4-metilpirido[2,3-d]pirimidin-7(8*H*)-ono;

8-etil-2-(etilamino)-6-(3-fluorfenil)-4-metilpirido[2,3-d] pirimidin-7(8*H*)-ono;

8-etil-2-(etilamino)-6-(2-fluorfenil)-4-metilpirido[2,3-d] pirimidin-7(8*H*)-ono;

8-etil-2-(etilamino)-4-metil-6-[3-(trifluormetil)fenil] pirido[2,3-d]pirimidin-7(8*H*)-ono;

8-etil-2-(etilamino)-6-(4-fluorfenil)-4-metilpirido[2,3-d] pirimidin-7(8*H*)-ono;

8-etil-2-(etilamino)-4-metil-6-(2-tienil)pirido[2,3-d] pirimidin-7(8*H*)-ono;

8-etil-2-(etilamino)-4-metil-6-[3-(metiloksi)fenil] pirido[2,3-d]pirimidin-7(8*H*)-ono;

6-(3-chlorfenil)-8-etil-2-(etilamino)-4-metilpirido[2,3-d] pirimidin-7(8*H*)-ono;

6-(4-chlorfenil)-8-etil-2-(etilamino)-4-metilpirido[2,3-d] pirimidin-7(8*H*)-ono;

8-etil-2-(etilamino)-4-metil-6-(3-tienil)pirido[2,3-d] pirimidin-7(8*H*)-ono;

8-etil-2-(etilamino)-4-metil-6-(4-metil-2-tienil) pirido[2,3-d]pirimidin-7(8*H*)-ono;

8-etil-2-(etilamino)-4-metil-6-(4-metil-3-tienil) pirido[2,3-d]pirimidin-7(8*H*)-ono;

1,1-dimetiletil-2-[8-etil-2-(etilamino)-4-metil-7-okso-7,8-dihidropirido[2,3-d]pirimidin-6-il]-1*H*-pirol-1-karboksilato

8-etil-2-(etilamino)-4-metil-6-(1*H*-pirol-2-il)pirido[2,3-d] pirimidin-7(8*H*)-ono;

6-(5-chlor-2-tienil)-8-etil-2-(etilamino)-4-metilpirido[2,3-d]pirimidin-7(8*H*)-ono;

8-etil-2-(etilamino)-4-metil-6-pirimidin-5-ilpirido[2,3-d] pirimidin-7(8*H*)-ono;

8-etil-2-(etilamino)-6-(3-fluorpiridi*N*-4-il)-4-metilpirido[2,3-d]pirimidin-7(8*H*)-ono;

8-etil-2-(etilamino)-6-furan-3-il-4-metilpirido[2,3-d] pirimidin-7(8*H*)-ono;

8-etil-2-(etilamino)-4-metil-6-[1-(fenilmetil)-1*H*-pirazol-4-il]pirido[2,3-d]pirimidin-7(8*H*)-ono;

2-(etilamino)-4-metil-g-(1-metiletil)-6-(2-tienil) pirido[2,3-d]pirimidin-7(8*H*)-ono;

8-etil-2-(etilamino)-6-(1*H*-indol-6-il)-4-metilpirido[2,3-d] pirimidin-7(8*H*)-ono;

8-etil-2-(etilamino)-4-metil-6-(5-fenil-2-tienil) pirido[2,3-d]pirimidin-7(8*H*)-ono;

2-(etilamino)-6-furan-3-il-4-metil-8-(1-metiletil) pirido[2,3-d]pirimidin-7(8*H*)-ono;

8-etil-2-(etilamino)-4-metil-6-(1*H*-pirazol-5-il) pirido[2,3-d]pirimidin-7(8*H*)-ono;

8-cikloheksil-2-(etilamino)-4-metil-6-(2-tienil) pirido[2,3-d]pirimidin-7(8*H*)-ono;

8-etil-2-(etilamino)-4-metil-6-(1,3-tiazol-2-il) pirido[2,3-d]pirimidin-7(8*H*)-ono;

8-ciklopentil-2-(etilamino)-4-metil-6-(1*H*-pirazol-3-il) pirido[2,3-d]pirimidin-7(8*H*)-ono;

2-(etilamino)-4-metil-8-(1-metiletil)-6-(1*H*-pirazol-5-il) pirido[2,3-d]pirimidin-7(8*H*)-ono;

8-etil-2-(etilamino)-4-metil-6-(1*H*-pirazol-1-il) pirido[2,3-d]pirimidin-7(8*H*)-ono;

2-(etilamino)-4-metil-8-(1-metiletil)-6-(1*H*-pirazol-1-il) pirido[2,3-d]pirimidin-7(8*H*)-ono;

8-ciklopentil-2-(etilamino)-4-metil-6-(1*H*-pirazol-1-il) pirido[2,3-d]pirimidin-7(8*H*)-ono;

8-etil-4-metil-6-(1*H*-pirazol-5-il)-2-[(2,2,2-trifluoretil) amino]pirido[2,3-d]pirimidin-7(8*H*)-ono;

2-amino-8-etil-4-metil-6-(1*H*-pirazol-5-il)pirido[2,3-d] pirimidin-7(8*H*)-ono;

2-(etilamino)-4-metil-6-(1*H*-pirazol-3-il)pirido[2,3-d] pirimidin-7(8*H*)-ono;

8-etil-4-metil-2-(metilamino)-6-(1*H*-pirazol-5-il) pirido[2,3-d]pirimidin-7(8*H*)-ono;

2-amino-8-ciklopentil-4-metil-6-(1*H*-pirazol-3-il) pirido[2,3-*d*]pirimidin-7(8*H*)-ono;

8-etil-2-[(2-fluoretil)amino]-4-metil-6-(1*H*-pirazol-5-il) pirido[2,3-*d*]pirimidin-7(8*H*)-ono;

2-amino-4-metil-8-(1-metiletil)-6-(1*H*-pirazol-3-il) pirido[2,3-*d*]pirimidin-7(8*H*)-ono;

2-amino-4-metil-8-(fenilmetil)-6-(1*H*-pirazol-3-il) piyrido[2,3-*d*]piyrimidin-7(8*H*)-ono;

2-amino-8-etil-4-metil-6-(4-metil-3-tienil)pirido[2,3-*d*] pirimidin-7(8*H*)-ono;

2-amino-8-etil-4-metil-6-(2-tienil)pirido[2,3-*d*]pirimidin-7(8H)-ono;

2-amino-8-etil-6-(4-fluorfenil)-4-metilpirido[2,3-*d*] pirimidin-7(8*H*)-ono;

2-amino-8-etil-6-(3-fluorfenil)-4-metilpirido[2,3-*d*] pirimidin-7(8*H*)-ono;

2-amino-8-etil-6-(2-fluorfenil)-4-metilpirido[2,3-*d*] pirimidin-7(8*H*)-ono;

2-amino-8-etil-4-metil-6-(3-tienil)pirido[2,3-*d*]pirimidin-7(8*H*)-ono;

2-amino-8-etil-6-furan-3-il-4-metilpirido[2,3-*d*] pirimidin-7(8*H*)-ono;

2-amino-8-etil-4-metil-6-fenilpirido[2,3-*d*]pirimidin-7(8*H*)-ono;

2-amino-8-etil-4-metil-6-[4-(metiloksi)fenil]pirido[2,3-*d*] pirimidin-7(8*H*)-ono;

2-amino-6-(4-chlorfenil)-8-etil-4-metilpirido[2,3-*d*] pirimidin-7(8*H*)-ono;

2-amino-6-(3-chlorfenil)-8-etil-4-metilpirido[2,3-*d*] pirimidin-7(8*H*)-ono;

2-amino-8-etil-6-isoksazol-4-il-4-metilpirido[2,3-*d*] pirimidin-7(8*H*)-ono;

2-amino-8-etil-6-furan-2-il-4-metilpirido[2,3-*d*] pirimidin-7(8*H*)-ono;

2-amino-6-(2,4-*d*ichlorfenil)-8-etil-4-metilpirido[2,3-*d*] pirimidin-7(8*H*)-ono;

5-(2-amino-8-etil-4-metil-7-okso-7,8-*d*ihidropirido[2,3-*d*]pirimidin-6-il)tiofen-2-karbonitrilo;

2-amino-8-etil-4-metil-6-pirimidin-5-ilpyrido[2,3-*d*] pirimidin-7(8*H*)-ono;

2-amino-8-etil-6-(1*H*-imidazol-5-il)-4-metilpirido[2,3-*d*] pirimidin-7(8*H*)-ono;

2-amino-8-etil-4-metil-6-(1*H*-1,2,3-triazol-5-il) pirido[2,3-*d*]pirimidin-7(8*H*)-ono;

2-amino-8-etil-4-metil-6-(1*H*-pirazol-4-il)pirido[2,3-*d*] pirimidin-7(8*H*)-ono;

2-amino-8-etil-4-metil-6-(1,3-tiazol-2-il)pirido[2,3-*d*] pirimidin-7(8*H*)-ono;

2-amino-8-etil-4-metil-6-(1*H*-tetrazol-5-il)pirido[2,3-*d*] pirimidin-7(8*H*)-ono;

2-amino-8-etil-4-metil-6-(1-metil-1*H*-pirol-2-il) pirido[2,3-*d*]pirimidin-7(8*H*)-ono;

2-amino-4,8-dietil-6-(1*H*-pirazol-5-il)pirido[2,3-*d*] pirimidin-7(8*H*)-ono; ir

2-amino-8-cikopentil-4-metil-6-(1,3-tiazol-5-il) pirido[2,3-*d*]pirimidin-7(8*H*)-ono;

ir pasirinktinai farmaciniu požiūriu priimtinos jo druskos arba solvato.

46. Junginys pagal 45 punktą, kur junginys yra:

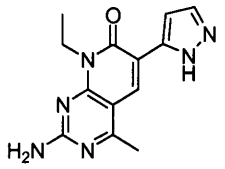	2-amino-8-etil-4-metil-6-(1Hpirazol-5-il)pirido[2,3-d] pirimidin-7(8H)-onas

pasirinktinai farmaciniu požiūriu priimtina jo druska arba solvatas.

47. Junginys pasirinktas iš

6-brom-8-etil-4-metil-2-[(1-metiletil)amino]pirido[2,3-d] pirimidin-7(8*H*)-ono;

6-brom-2-[(1,1-dimetiletil)amino]-8-etil-4-metilpirido[2,3-d]pirimidin-7(8*H*)-ono;

6-brom-2-{[3-(dimetilamino)propil]amino}-8-etil-4-metilpirido[2,3-d]pirimidin-7(8H)-ono;

6-brom-2-(etilamino)-4-metil-8-[3-(metiloksi)propil] pirido[2,3-d]pirimidin-7(8*H*)-ono;

6-brom-2-(etilamino)-8-[2-(etiloksi)etil]-4-metilpirido[2,3-d]pirimidin-7(8*H*)-ono;

6-brom-2-(etilamino)4-metil-8-(2-piperidin-1-iletil) pirido[2,3-d]pirimidin-7(8*H*)-ono;

6-brom-2-(etilamino)-8-[3-(etiloksi)propil]-4-metilpirido[2,3-d]pirimidin-7(8*H*)-ono;

6-brom-2-(etilamino)-4-metil-8-{3-[(1-metiletil)oksi] propil}pirido[2,3-d]pirimidin-7(8*H*)-ono;

6-brom-2-(etilamino)-8-(3-hidroksipropil)-4-metilpirido[2,3-d]pirimidin-7(8*H*)-ono;

6-brom-2-(etilamino)-8-(2-hidroksietil)-4-metilpirido[2,3-d]pirimidin-7(8*H*)-ono;

6-brom-8-ciklopropil-2-(etilamino)-4-metilpirido[2,3-d] pirimidin-7(8*H*)-ono;

6-brom-8-ciklopentil-2-(etilamino)-4-metilpirido[2,3-d] pirimidin-7(8*H*)-ono;

2-amino-6-brom-8-ciklopentil-4-metilpirido[2,3-*d*] pirimidin-7(8*H*)-ono;

ir pasirinktinai farmaciniu požiūriu priimtinos jo druskos arba solvato.

48. Farmacinė kompozicija, kuri apima junginį pagal bet kurį iš 1-47 punktų arba vieną stereoizomerą arba jo stereoizomerų mišinį ir pasirinktinai farmaciniu požiūriu priimtiną jo druską arba solvatą ir farmaciniu požiūriu priimtiną nešiklį, užpildą arba skiediklį.

49. Junginys arba vienas stereoizomeras arba jo stereoizomerų mišinys ir pasirinktinai farmaciniu požiūriu priimtina jo druska arba solvatas pagal bet kurį iš 1-47 punktų, pasirinktinai farmaciniu požiūriu priimtina jo druska arba solvatas skirti naudoti medicinoje.

50. Junginys arba vienas stereoizomeras arba jo stereoizomerų mišinys ir pasirinktinai farmaciniu požiūriu priimtina jo druska arba solvatas pagal bet kurį iš 1-47 punktų, pasirinktinai farmaciniu požiūriu priimtina jo druska arba solvatas skirti naudoti vėžio gydymui.

51. Junginys arba vienas stereoizomeras arba jo stereoizomerų mišinys pagal 50 punktą, kur vėžys yra krūties vėžys, storosios žarnos vėžys, tiesiosios žarnos vėžys, gimdos gleivinės vėžys, skrandžio karcinoma, glioblastoma, kepenų ląstelių karcinoma, mažųjų ląstelių plaučių vėžys, ne smulkiųjų ląstelių plaučių vėžys, melanoma, kiaušidžių vėžys, gimdos kaklelio vėžys, kasos vėžys, prostatos vėžys, ūminė mieloleukemija (AML), lėtinė mieloleukemija (LML) arba skydliaukės karcinoma.

52. Junginys arba vienas stereoizomeras arba jo stereoizomerų mišinys pagal 50 punktą, kur vėžys yra kiaušidžių vėžys, gimdos kaklelio vėžys, krūties vėžys, storosios žarnos vėžys, tiesiosios žarnos vėžys arba glioblastoma.

53. Junginio pagal 1 punktą gamybos būdas, apimantis:

a) formulės 7 (a) tarpinio junginio reagavimą:

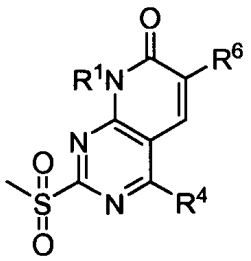

7(a)

kur R^6 fenilas arba heteroarilas, kiekvienas pasirinktinai pakeistas 1, 2, 3, 4 arba 5 R^9 grupių; su formulės R^2NH_2 tarpiniu junginiu, kad būtų gautas 1 punkto junginys pagal formulę I(a):

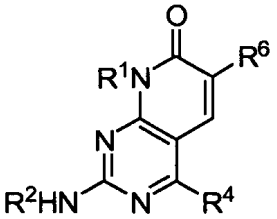

I(a);

arba

(b) formulės 18 tarpinio junginio reagavimą:

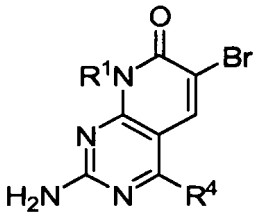

18

su tributil-1-etilvinilalavu arba su formulės $R^6B(OH)_2$ tarpiniu junginiu, kur R^6 yra fenilas arba heteroarilas kiekvienas pasirinktinai pakeistas 1, 2, 3, 4 arba 5 R^9 grupių, kad būtų gautas atitinkamai formulės I (a) arba I (b) junginys:

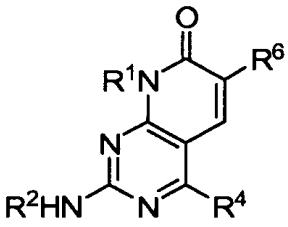

I(a)

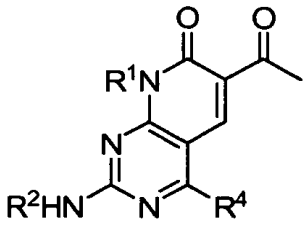

I(b);

arba

(c) formulės 25 (a) tarpinio junginio reagavimą:

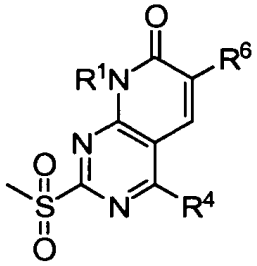

25(a)

su R^2NH_2 tarpiniu junginiu, kad būtų gautas formulės I(a) junginys:

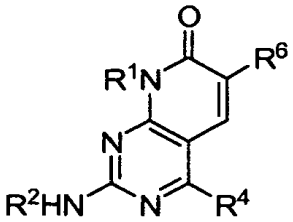

I(a);

ir

(d) pasirinktinai dar individualių izomerų skaidymą; ir

(e) pasirinktinai dar vienos iš R^1, R^2, R^4 ir R^6 grupių modifikavimą.

54. Junginys, kuris yra:

8-etil-2-(etilamino)-4-metilpirido[2,3-*d*]pirimidin-7(8*H*)-onas; arba

2-amino-8-etil-4-metilpirido[2,3-d]pirimidin-7(8*H*)-onas.

---

(51) Int.Cl. ***C07D 471/04*** (2006.01)
A61K 31/437 (2006.01)
A61P 13/02 (2006.01)
A61P 13/12 (2006.01)
A61P 19/02 (2006.01)
A61P 19/06 (2006.01)
A61P 43/00 (2006.01)

(11) **2415771**
(96) 10758713.1
(96) 2010 03 30
(97) 2012 02 08
(97) 2013 07 31
(86) PCT/JP2010/055692
(86) 2010 03 30
(87) WO 2010/113942
(87) 2010 10 07
(30) 2009086306, 2009 03 31, JP
2009279976, 2009 12 10, JP

(72) SHIMIZU, Kazuo, JP
IIZUKA, Masato, JP
TAKIGAWA, Yasushi, JP
(73) Kissei Pharmaceutical Co., Ltd., Matsumoto-shi Nagano 399-8710, JP
(74) Reda ŽABOLIENĖ, 7, Advokatės Redos Žabolienės kontora METIDA, Verslo centras VERTAS, Gynėjų g. 16, LT-01109 Vilnius, LT

(54) Indolizino darinys ir jo panaudojimas medicininiams tikslams

Apibrėžties punktai: 15, brėžiniai: 0.

(57) 1. Indolizino darinys, pavaizduotas formule (I):

[Chem.1]

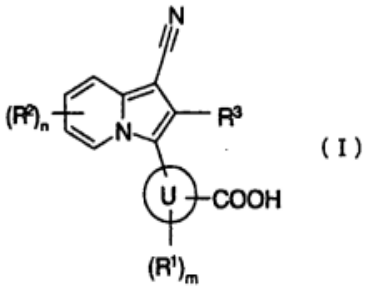

(I)

kurioje:

žiedas U reiškia arilą arba heteroarilą;

R^1 reiškia halogeno atomą, hidroksi grupę, nitro, amino arba C_{1-6} alkilą, kuris gali būti pakeistas fluoro atomu;

R^2 reiškia bet kurią iš sekančių (1)-(7):

(1) halogeno atomą;

(2) hidroksi grupę;

(3) amino;

(4) karbamoilą;

(5) ciano;

(6) karboksi;

(7) C_{1-6} alkilą, C_{2-6} alkenilą, C_{2-6} alkinilą, C_{1-6} alkoksi, mono(di)C_{1-6} alkilamino, C_{2-7} acilą, C_{2-7} acilamino, mono(di)C_{1-6} alkilkarbamoilą, C_{1-6} alkilsulfonilą, C_{1-6} alkilsulfonilamino, mono(di)C_{1-6} alkilsulfamoilą, C_{1-6} alkiltio, C_{2-6} alkenil C_{1-6} alkoksi, C_{3-8} cikloalkilą, 3-8-narį heterocikloalkilą, C_{5-8} cikloalkenilą, 5-8-narį heterocikloalkenilą, C_{3-8} cikloalkiloksi, C_{3-8} cikloalkilamino, C_{3-8} cikloalkilC_{1-6} alkilą, C_{3-8} cikloalkilC_{1-6} alkoksi, C_{3-8} cikloalkilC_{1-6} alkilamino, arilą, heteroarilą, ariloksi, arilamino, arilkarbonilą, arilkarbonilamino, arilC_{1-6} alkoksi, heteroariloksi, heteroarilamino, heteroarilkarbonilą arba heteroarilkarbonilamino grupę, kiekvienas iš kurių gali turėti grupę, parinktą iš pakaito grupės α;

m reiškia sveiką skaičių iš 0-2, ir kai m yra 2, šios R^1 pasirinktinai yra skirtingos viena kitos atžvilgiu;

n reiškia sveiką skaičių nuo 0 iki 3, ir kai n yra 2 arba 3, šios R^2 pasirinktinai yra skirtingos viena kitos atžvilgiu; ir kai dvi R^2 prisijungusios prie gretimų atomų, esančių indolizino žiede, ir nepriklausomai reiškia grupę, parinktą iš grupės, susidedančios iš C_{1-6} alkilo, kuris gali būti pakeistas fluoro atomu, ir C_{1-6} alkoksi, kuri gali būti pakeista fluoro atomu, šios dvi R^2 pasirinktinai sudaro 5-8-narį žiedą kartu su rišančiais atomais indolizino žiede;

R^3 reiškia vandenilio atomą, chloro atomą arba fluoro atomą; ir pakaito grupė α susideda iš fluoro atomo, chloro atomo, hidroksi grupės, amino, karboksi, karbamoilo, ciano, C_{1-6} alkilo, C_{1-6} alkoksi ir mono(di)C_{1-6} alkilamino, arba jos provaisto arba jos farmaciniu požiūriu priimtinos druskos,

kur „provaistas“ reiškia junginį, kuriame viena arba daugiau junginio karboksi grupių, pavaizduotų aukščiau pateikta bendra formule (I), yra pakeistos provaistą sudarančia grupe, kur provaistą sudaranti grupė yra parinkta iš grupės, susidedančios iš C_{1-6} alkilo, C_{1-6} alkil-COO-C_{1-6} alkileno, C_{1-6} alkil-OCOO-C_{1-6} alkileno, C_{3-8} cikloalkil-OCOO-C_{1-6} alkileno, mono(di)hidroksiC_{1-6} alkilo, mono(di)hidroksiC_{1-6} alkil-OCOO-C_{1-6} alkileno, C_{1-6} alkoksiC_{1-6} alkoksiC_{1-6} alkilo, mono(di)C_{1-6} alkilaminoC_{1-6} alkilo, 3-8-nario heterocikloalkilC_{1-6}alkilo ir C_{1-6} alkil-OCO-aminoC_{1-6} alkileno.

2. Indolizino darinys pagal 1 punktą, pavaizduotas formule (Ia):

[Chem.2]

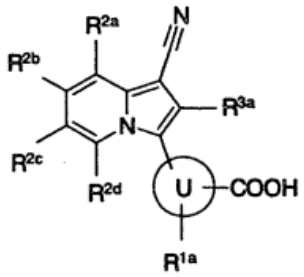

(I a)

kurioje:

žiedas U reiškia arilą arba heteroarilą;

R^{1a} reiškia vandenilio atomą, fluoro atomą, hidroksi grupę, amino, metilą arba trifluormetilą;

R^{2a} ir R^{2b} nepriklausomai reiškia bet kurią iš sekančių (a1)-(a4):

(a1) vandenilio atomą;

(a2) halogeno atomą;

(a3) hidroksi grupę;

(a4) C_{1-6} alkilą, C_{1-6} alkoksi, mono(di)C_{1-6} alkilamino, C C_{2-7} acilą, C_{1-6} alkiltio, C_{3-8} cikloalkilą, 3-8-narį heterocikloalkilą, arilą arba heteroarilą, kiekvienas iš kurių gali turėti bet kurią grupę, parinktą iš pakaito grupės α;

R^{2c} reiškia vandenilio atomą, halogeno atomą, hidroksi grupę, C_{1-6} alkilą, kuris gali turėti bet kurią grupę, parinktą iš pakaito grupės α, arba C_{1-6} alkoksi, kuri gali turėti bet kurią grupę, parinktą iš pakaito grupės α, arba

kai R^{2a} ir R^{2b} arba R^{2b} ir R^{2c} nepriklausomai reiškia grupę, parinktą iš grupės, susidedančios iš C_{1-6} alkilo, kuris gali būti pakeistas fluoro atomu, ir C_{1-6}alkoksi, kuri gali būti pakeista fluoro atomu, jos pasirinktinai sudaro 5-8-narį žiedą kartu su rišančiais atomais indolizino žiede;

R^{2d} reiškia vandenilio atomą arba fluoro atomą;

R^{3a} reiškia vandenilio atomą arba fluoro atomą; ir

pakaito grupė α turi tas pačias reikšmes, kaip apibūdinta 1 punkte, arba jos provaistas, arba jos farmaciniu požiūriu priimtina druska,

kur „provaistas“ reiškia junginį, kuriame viena arba daugiau junginio karboksi grupių, pavaizduotų aukščiau pateikta bendra formule (I), yra pakeistos provaistą sudarančia grupe, kur provaistą sudaranti grupė yra parinkta iš grupės, susidedančios iš C_{1-6} alkilo, C_{1-6} alkil-COO-C_{1-6} alkileno, C_{1-6} alkil-OCOO-C_{1-6} alkileno, C_{3-8} cikloalkil-OCOO-C_{1-6} alkileno, mono(di)hidroksiC_{1-6} alkilo, mono(di) hidroksiC_{1-6} alkil-OCOO-C_{1-6} alkileno, C_{1-6} alkoksiC_{1-6} alkoksiC_{1-6} alkilo, mono(di)C_{1-6} alkilaminoC_{1-6} alkilo, 3-8-nario heterocikloalkilC_{1-6}alkilo ir C_{1-6} alkil-OCO-aminoC_{1-6} alkileno.

3. Indolizino darinys pagal 2 punktą, kur žiedas U reiškia benzeno žiedą, piridino žiedą, tiofeno žiedą arba tiazolo žiedą, arba jo provaistas, arba jo farmaciniu požiūriu priimtina druska.

4. Indolizino darinys pagal 2 punktą, kur grupė išreikšta formule:

[Chem.3]

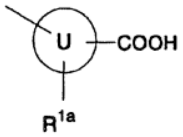

yra grupė, pavaizduota formule:

[Chem.4]

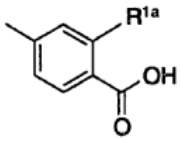

ir R^{1a} reiškia vandenilio atomą arba hidroksi grupę, arba jo provaistas, arba jo farmaciniu požiūriu priimtina druska.

5. Indolizino darinys pagal 3 arba 4 punktą, kur R^{2a} ir R^{2b} nepriklausomai reiškia bet kurią iš sekančių (b1)-(b4):

(b1) vandenilio atomą;

(b2) halogeno atomą;

(b3) hidroksi grupę;

(b4) C_{1-6} alkilą, C_{1-6} alkoksi, mono(di)C_{1-6} alkilamino arba hidroksiC_{1-6} alkilą, kiekvienas iš kurių gali būti pakeistas fluoro atomu; ir

R^{2c} reiškia vandenilio atomą, halogeno atomą, hidroksi grupę, C_{1-6} alkilą, kuris gali būti pakeistas fluoro atomu, arba C_{1-6} alkoksi, kuri gali būti pakeista fluoro atomu, arba jo provaistas, arba jo farmaciniu požiūriu priimtina druska.

6. Indolizino darinys pagal bet kurį iš 2-5 punktų, kur R^{2d} reiškia vandenilio atomą, arba jo provaistas, arba jo farmaciniu požiūriu priimtina druska.

7. Indolizino darinys pagal bet kurį iš 1-6 punktų, kur R^3 arba R^{3a} reiškia vandenilio atomą, arba jo provaistas, arba jo farmaciniu požiūriu priimtina druska.

8. Indolizino darinys pagal 6 arba 7 punktą, kur R^{1a} reiškia vandenilio atomą arba hidroksi grupę;

R^{2a} reiškia vandenilio atomą, fluoro atomą, chloro atomą, metilą, etilą, metoksi, monofluormetilą, difluormetilą, trifluormetilą, difluormetoksi arba trifluormetoksi;

R^{2b} reiškia vandenilio atomą, fluoro atomą, chloro atomą, metilą, etilą, metoksi, monofluormetilą, difluormetilą, trifluormetilą, difluormetoksi arba trifluormetoksi; pasirinktinai kur R^{2b} reiškia vandenilio atomą, metilą, etilą, metoksi, monofluormetilą, difluormetilą, trifluormetilą, difluormetoksi arba trifluormetoksi; ir

R^{2c} reiškia vandenilio atomą, fluoro atomą, chloro atomą, metilą, monofluormetilą, difluormetilą arba trifluormetilą, arba jo provaistas, arba jo farmaciniu požiūriu priimtina druska.

9. Indolizino darinys pagal 8 punktą, kur R^{1a} reiškia vandenilio atomą, arba jo provaistas, arba jo farmaciniu požiūriu priimtina druska.

10. Indolizino darinys pagal 8 punktą, kur R^{1a} reiškia hidroksi grupę, arba jo provaistas, arba jo farmaciniu požiūriu priimtina druska.

11. Indolizino darinys pagal 8 punktą, kuris yra parinktas iš grupės, susidedančios iš:

4-(1-cianoindolizin- 3-il) benzenkarboksirūgšties,

4-(1-ciano-7-metilindolizin-3-il) benzenkarboksirūgšties,

4-(8-chlor-1-cianoindolizin-3-il) benzenkarboksirūgšties,

4-(1-ciano-8-metilindolizin-3-il) benzenkarboksirūgšties,

4-(1-ciano-6-metilindolizin-3-il) benzenkarboksirūgšties,

4-(1-ciano-6, 8-dimetilindolizin-3-il) benzenkarboksirūgšties,

4-(1-ciano-8-fluor-7-metilindolizin-3-il) benzenkarboksirūgšties,

4-(1-ciano-6-fluor-7-metilindolizin-3-il) benzenkarboksirūgšties,

4-(1-ciano-7-etilindolizin-3-il)benzenkarboksirūgšties,

4-(1-ciano-8-etilindolizin-3-il)benzenkarboksirūgšties,

4-(1-ciano-8-fluorindolizin-3-il) benzenkarboksirūgšties,

4-(1-ciano-6-fluorindolizin-3-il) benzenkarboksirūgšties,

4-(1-ciano-7-trifluormetilindolizin-3-il) benzenkarboksirūgšties,
4-(1-cianoindolizin-3-il)-2-hidroksibenzenkarboksirūgšties,
4-(1-ciano-7-metilindolizin-3-il)-2-hidroksibenzenkarboksirūgšties,
4-(l-ciano-8-metilindolizin-3-il)-2-hidroksibenzenkarboksirūgšties,
4-(1-ciano-6-metilindolizin-3-il)-2-hidroksibenzenkarboksirūgšties,
4-(1-ciano-6, 8-dimetilindolizin-3-il)-2-hidroksibenzenkarboksirūgšties,
4-(1-ciano-6-fluor-7-metilindolizin-3-il)-2-hidroksibenzenkarboksirūgšties,
4-(1-ciano-8-fluor-7-metilindolizin-3-il)-2-hidroksibenzenkarboksirūgšties,
4-(1-ciano-8-etilindolizin-3-il)-2-hidroksibenzenkarboksirūgšties,
4-(1-ciano-8-fluorindolizin-3-il)-2-hidroksibenzenkarboksirūgšties,
4-(1-ciano-6-fluorindolizin-3-il)-2-hidroksibenzenkarboksirūgšties,
4-(1-ciano-7-trifluormetilindolizin-3-il)-2-hidroksibenzenkarboksirūgšties,
4-(1-ciano-7-fluormetilindolizin-3-il) benzenkarboksirūgšties,
4-(6-chlor-1-ciano-7-metilindolizin-3-il) benzenkarboksirūgšties,
4-(8-chlor-1-ciano-7-metilindolizin-3-il) benzenkarboksirūgšties,
4-(1-ciano-7, 8-dimetilindolizin-3-il) benzenkarboksirūgšties,
4-(7-chlor-1-ciano-8-metilindolizin-3-il) benzenkarboksirūgšties,
4-(1-ciano-6, 8-difluorindolizin-3-il) benzenkarboksirūgšties,
4-(1-ciano-8-metoksiindolizin-3-il) benzenkarboksirūgšties,
4-(1-ciano-7-metoksiindolizin-3-il) benzenkarboksirūgšties,
4-(1-ciano-7-metoksi-6-metilindolizin-3-il) benzenkarboksirūgšties,
4-(1-ciano-6-fluor-7-trifluormetilindolizin-3-il)-2-hidroksibenzenkarboksirūgšties,
4-(6-chlor-1-ciano-7-metilindolizin-3-il)-2-hidroksibenzenkarboksirūgšties,
4-(8-chlor-1-ciano-7-metilindolizin-3-il)-2-hidroksibenzenkarboksirūgšties,
4-(1-ciano-7, 8-dimetilindolizin-3-il)-2-hidroksibenzenkarboksirūgšties,
4-(7-chlor-1-ciano-8-metilindolizin-3-il)-2-hidroksibenzenkarboksirūgšties,
4-(1-ciano-6, 8-difluorindolizin-3-il)-2-hidroksibenzenkarboksirūgšties,
4-(1-ciano-7-metoksiindolizin-3-il)-2-hidroksibenzenkarboksirūgšties,
4-(1-ciano-7-metoksi-6-metilindolizin-3-il)-2-hidroksibenzenkarboksirūgšties, ir
4-(1-ciano-7-fluormetilindolizin-3-il)-2-hidroksibenzen karboksirūgšties,

arba jo farmaciniu požiūriu priimtina druska.

12. Indolizino darinys arba jo provaistas arba jo farmaciniu požiūriu priimtina druska pagal bet kurį iš 1-11 punktų, kuris yra ksantino oksidazės inhibitorius.

13. Farmacinė kompozicija, kaip aktyvų ingredientą apimanti indolizino darinį arba jo provaistą, arba jo farmaciniu požiūriu priimtina druską pagal bet kurį iš 1-11 punktų.

14. Farmacinė kompozicija pagal 13 punktą, skirta panaudoti ligos, parinktos iš grupės, susidedančios iš hiperurikemijos, podagrinio mazgelio, podagrinio artrito, inkstų sutrikimo, susijusio su hiperurikemija ir akmenų šlapimo kanaluose, prevencijai arba gydymui;

pasirinktinai skirta panaudoti hiperurikemijos prevencijai arba gydymui, pasirinktinai skirta panaudoti šlapimo rūgšties lygio serume mažinimui.

15. Farmacinė kompozicija pagal 13 punktą, kuri yra šlapimo rūgšties gamybos inhibitorius.

---

(51) Int.Cl. ***C07H 1/00*** (2006.01)
C07H 19/23 (2006.01)
(11) **2480559**
(96) 10757699.3
(96) 2010 09 20
(97) 2012 08 01
(97) 2013 07 03
(86) PCT/US2010/049508
(86) 2010 09 20
(87) WO 2011/035250
(87) 2011 03 24
(30) 244299 P, 2009 09 21, US
(72) BUTLER, Thomas, US
CHO, Aesop, US
GRAETZ, Benjamin, R., US
KIM, Choung, U., US
METOBO, Samuel, E., US
SAUNDERS, Oliver, L., US
WALTMAN, Andrew, W., US
XU, Jie, US
ZHANG, Lijun, US
(73) Gilead Sciences, Inc., Foster City, CA 94404, US
(74) Reda ŽABOLIENĖ, 7, Advokatės Redos Žabolienės kontora METIDA, Verslo centras VERTAS, Gynėjų g. 16, LT-01109 Vilnius, LT
(54) 1'-Ciano-karbanukleozido analogų gavimo būdai ir tarpiniai junginiai

Apibrėžties punktai: 20, brėžiniai: 0.

(57) 1. Junginio, kurio formulė I:

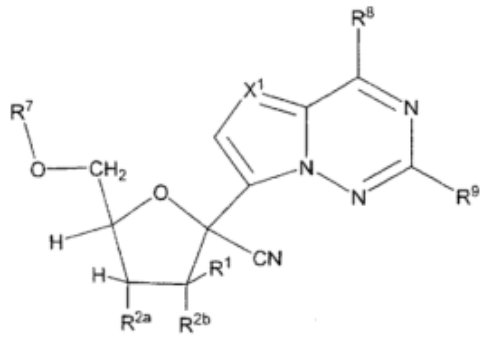

I formulė

kurioje:

R^1 yra H, (C_1-C_8)alkilas, (C_4-C_8)karbociklilalkilas, (C_1-C_8)pakeistas alkilas, (C_2-C_8)alkenilas, (C_2-C_8)pakeistas alkenilas, (C_2-C_8)alkinilas, (C_2-C_8)pakeistas alkinilas arba aril(C_1-C_8)alkilas;

kiekviena R^{2a} arba R^{2b} nepriklausomai yra H, F arba OR^4 ;

kiekviena R^3 nepriklausomai yra (C_1-C_8)alkilas, (C_1-C_8)pakeistas alkilas, C_6-C_{20}arilas, C_6-C_{20}pakeistas arilas, C_2-C_{20}heterociklilas, C_2-C_{20}pakeistas heterociklilas, C_7-C_{20}arilalkilas, C_7-C_{20}pakeistas arilalkilas, (C_1-C_8)alkoksi arba (C_1-C_8)pakeistas alkoksi;

kiekviena R^4 arba R^7 nepriklausomai yra H, pasirinktinai pakeistas alilas, $-C(R^5)_2R^6$, $Si(R^3)_3$, $C(O)R^5$, $C(O)OR^5$, $-(C(R^5)2)_m-R^{15}$ arba

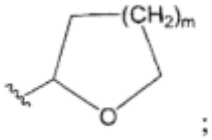

;

arba bet kurios dvi iš R^4 arba R^7, kai paimtos kartu, yra $-C(R^{19})_2-$, -C(O)- arba $-Si(R^3)_2(X^2)_mSi(R^3)_2-$;

kiekviena R^{15} nepriklausomai yra $-O-C(R^5)_2R^6$, $-Si(R^3)_3$, $C(O)OR^5$, $-OC(O)R^5$ arba

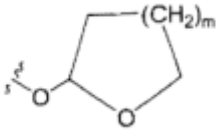

;

kiekviena R^5, R^{18} arba R^{19} nepriklausomai yra H, (C_1-C_8)alkilas, (C_1-C_8)pakeistas alkilas, (C_2-C_8)alkenilas, (C_2-C_8)pakeistas alkenilas, (C_2-C_8)alkinilas, (C_2-C_8)pakeistas alkinilas, C_6-C_{20}arilas, C_6-C_{20}pakeistas arilas, C_2-C_{20}heterociklilas, C_2-C_{20}pakeistas heterociklilas, C_7-C_{20}arilalkilas arba C_7-C_{20}pakeistas arilalkilas;

kiekviena R^6 nepriklausomai yra C_6-C_{20}arilas, C_6-C_{20}pakeistas arilas arba pasirinktinai pakeistas heteroarilas;

kiekviena R^a nepriklausomai yra H, (C_1-C_8)alkilas, (C_2-C_8)alkenilas, (C_2-C_8)alkinilas, aril(C_1-C_8)alkilas, (C_4-C_8)karbociklilalkilas, $-C(=O)R^{11}$, $-C(=O)OR^{11}$, $-C(=O)NR^{11}R^{12}$, $-C(=O)SR^{11}$, $-S(O)R^{11}$, $-S(O)_2R^{11}$, $-S(O)(OR^{11})$, $-S(O)_2(OR^{11})$ arba $-SO_2NR^{11}R^{12}$;

X^1 yra C-R^{10} arba N;

kiekviena X_2 yra O arba CH_2;

kiekviena m yra 1 arba 2;

kiekviena n nepriklausomai yra 0, 1 arba 2;

kiekviena R^8 yra halogenas, $NR^{11}R^{12}$, $N(R^{11})OR^{11}$, $NR^{11}NR^{11}R^{12}$, N_3, NO, NO_2, CHO, $CH(=NR^{11})$, $-CH=NHNR^{11}$, $-CH=N(OR^{11})$, $-CH(OR^{11})_2$, $-C(=O)NR^{11}R^{12}$, $-C(=S)NR^{11}R^{12}$, $-C(=O)OR^{11}$, (C_1-C_8)alkilas, (C_2-C_8)alkenilas, (C_2-C_8)alkinilas, (C_4-C_8)karbociklilalkilas, pasirinktinai pakeistas arilas, pasirinktinai pakeistas heteroarilas, $-C(=O)$(C_1-C_8)alkilas, $-S(O)_n$(C_1-C_8)alkilas, aril(C_1-C_8)alkilas, CN, OR^{11} arba SR^{11};

kiekviena R^9 arba R^{10} nepriklausomai yra H, halogenas, $NR^{11}R^{12}$, $N(R^{11})OR^{11}$, $N(R^{11})N(R^{11})(R^{12})$, N_3, NO, NO_2, CHO, CN, $-CH(=NR^{11})$, $-CH=NNH(R^{11})$, $-CH=N(OR^{11})$, $-CH(OR^{11})_2$, $-C(=O)NR^{11}R^{12}$, $-C(=S)NR^{11}R^{12}$, $-C(=O)OR^{11}$, R^{11}, OR^{11} arba SR^{11};

kiekviena R^{11} arba R^{12} nepriklausomai yra H, (C_1-C_8)alkilas, (C_2-C_8)alkenilas, (C_2-C_8)alkinilas, (C_3-C_8)karbociklilas, (C_4-C_8)karbociklilalkilas, pasirinktinai pakeistas arilas, pasirinktinai pakeistas heteroarilas, $-C(=O)$(C_1-C_8)alkilas, $-S(O)_n$(C_1-C_8)alkilas, aril(C_1-C_8)alkilas arba $Si(R^3)_3$; arba R^{11} ir R^{12} paimtos kartu su azotu, prie kurio jos abi yra prisijungusios, sudaro 3-7-narį heterociklinį žiedą, kur minėto heterociklinio žiedo bet kuris anglies atomas pasirinktinai gali būti pakeistas -O-, $-S(O)_n$ arba $-NR^a$-; arba R^{11} ir R^{12} kartu paimtos yra $-Si(R^3)_2(X^2)_mSi(R^3)_2-$;

kiekviena R^{20} nepriklausomai yra H, (C_1-C_8)alkilas, pakeistas (C_1-C_8)alkilas arba halogenas;

kur kiekvienos R^1, R^3, R^4, R^5, R^6, R^{18}, R^{19}, R^{20}, R^{11} arba R^{12} kiekvienas (C_1-C_8)alkilas, (C_2-C_8)alkenilas, (C_2-C_8)alkinilas arba aril(C_1-C_8)alkilas nepriklausomai pasirinktinai yra pakeistas vienu arba daugiau iš halogeno, hidroksi, CN, N_3, $N(R^a)_2$ arba OR^a; ir kur kiekvieno minėto (C_1-C_8)alkilo vienas arba daigiau negalinių anglies atomų pasirinktinai yra pakeisti -O-, $-S(O)_n$- arba $-NR^a$-;

arba jo farmaciniu požiūriu priimtinos druskos gavimo būdas,

kur minėtas būdas apima :

(a) junginio, kurio formulė II:

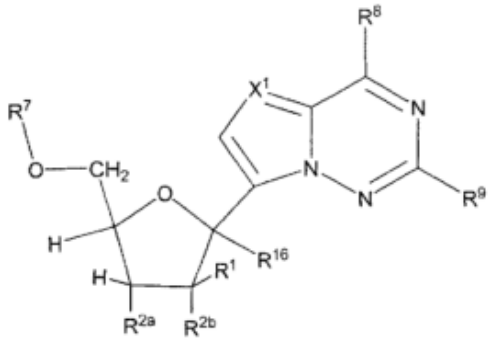

II formulė

kurioje R^{16} yra OH, OR^{18}, -OC(O)OR^{18} arba -OC(O)R^{18};

arba jo priimtinos druskos pateikimą;

(b) II formulės junginio poveikį cianido reagentu ir Lewis rūgštimi;

tokiu būdu gaunant junginį, kurio formulė I;

su sąlyga, kad kai II formulės junginys yra:

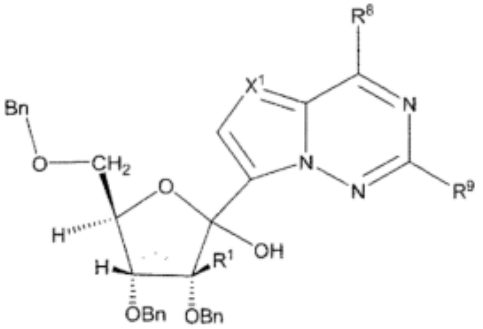

kurioje X^1 yra CH arba N, R^1 yra CH_3, R^8 yra NH_2 ir R^9 yra NH_2 arba H arba;

kurioje X^1 yra CH, R^1 yra CH_3, R^8 yra OH ir R^9 yra NH_2 arba;

kurioje X^1 yra CH, kiekviena R^1 ir R^9 yra H ir R^8 yra NH_2;

tada minėtas cianido reagentas nėra $(CH_3)_3SiCN$ arba minėta Lewis rūgštis nėra BF_3-$O(CH_2CH_3)_2$.

2. Būdas pagal 1 punktą, kuriame Lewis rūgštis yra $(R^{20})_3CS(O)_2OSi(R^3)_3$ arba $(R^{20})_3CS(O)_2OH$ metalo druska;

mažiausiai dvi R^{20} yra halogenai; ir

minėtas metalas yra parinktas iš grupės, susidedantį iš aliuminio, galio, indžio, talio, alavo, švino, bismuto, šarminio žemės metalo, pereinamojo metalo ir lantanido.

3. Būdas pagal 1 arba 2 punktą, kuriame I formulės junginys yra junginys, kurio formulė Ib:

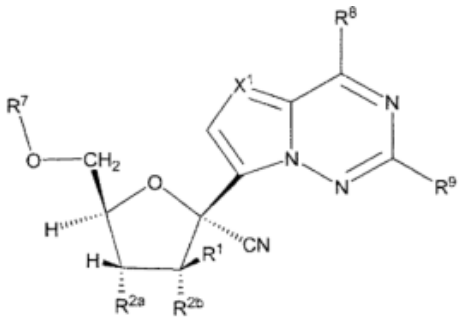

Ib formulė

arba jo druska ir II formulės junginys yra pavaizduotas formule IIb:

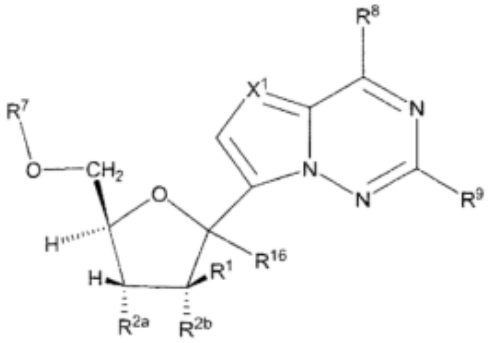

IIb formulė

arba jo druska.

4. Būdas pagal bet kurį iš 1-3 punktų, kuriame R^{16} yra -OH arba OR^{18}.

5. Būdas pagal bet kurį iš 1-4 punktų, kuriame Ib formulės junginys yra pavaizduotas formule Ic:

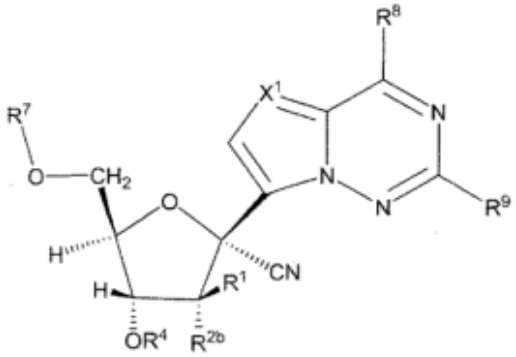

Ic formulė

arba jo druska ir IIb formulės junginys yra pavaizduotas formule IIc:

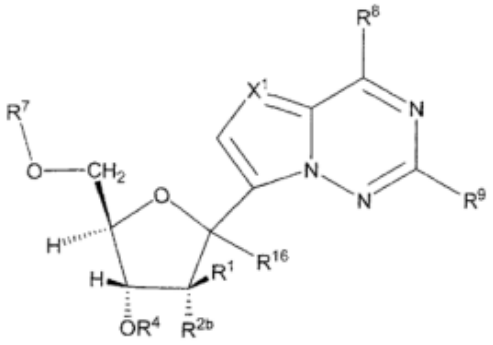

IIc formulė

arba jo druska.

6. Būdas pagal bet kurį iš 2-5 punktų, kuriame kiekviena R^{20} yra F ir cianido reagentas yra $(CH_3)_3SiCN$.

7. Būdas pagal bet kurį iš 1-6 punktų, kuriame Lewis rūgštis yra $CF_3S(O)_2OSi(CH_3)_3$ arba $CF_3S(O)_2OH$ metalo druska, kur minėtas metalas yra indis.

8. Būdas pagal bet kurį iš 1-7 punktų, kuriame X^1 yra CH.

9. Būdas pagal 3 punktą, papildomai apimantis būdą, skirtą junginio, kurio formulė IIb kurioje R^{16} yra OH, paruošimą,

kur būdas apima:

junginio, kurio formulė IIIb:

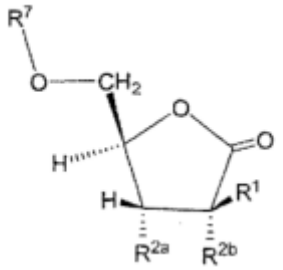

IIIb formulė

pateikimą, IIIb formulės junginio poveikį organometalo junginiu, kurio formulė IV:

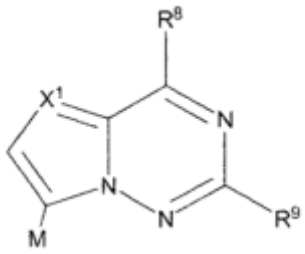

IV formulė

kurioje M yra MgX^3 arba Li ir X^3 yra halogenas;

tokiu būdu sudarant junginį, kurio formulė IIb, kurioje R^{16} yra OH;

su sąlyga, kad kai M yra Li, IIb formulės junginys nėra junginys, kurio formulė VII:

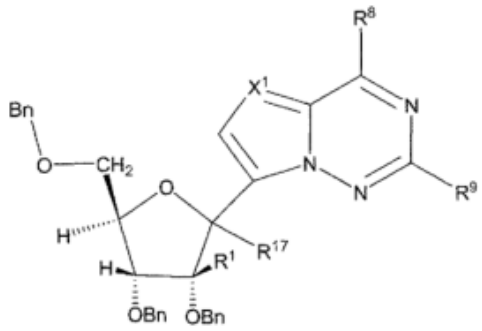

VII formulė

kurioje R^{17} yra OH; ir

(a) X^1 yra CH, R^1 yra CH_3, R^8 yra NH_2 ir R^9 yra NH_2 arba H; arba

(b) X^1 yra CH, R^1 yra CH_3 , R^8 yra OH ir R^9 yra NH_2; arba

(c) X^1 yra CH, kiekviena R^1 ir R^9 yra H ir R^8 yra NH_2; arba

(d) X^1 yra N, R^1 yra CH_3, R^8 yra NH_2 ir R^9 yra H, NH_2 arba SCH_3; arba

(e) X^1 yra N, R^1 yra CH_3, R^8 yra SCH_3 arba $NHCH_3$ ir R^9 yra SCH_3; arba

(f) X^1 yra N, R^1 yra CH_3, R^8 yra OCH_3 ir R^9 yra SCH_3, SO_2CH_3 arba NH_2.

10. Būdas pagal 9 punktą, kuriame M yra MgX^3.

11. Būdas pagal 9 arba 10 punktą, kuriame X^1 yra CH.

12. Būdas pagal 9 punktą, papildomai apimantis junginio, kurio formulė IV, paruošimo būdą, kur būdas apima:

junginio, kurio formulė V:

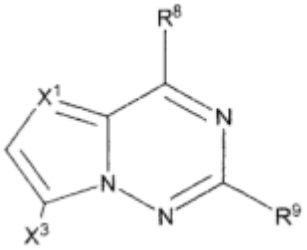

V formulė

kurioje X^3 yra Cl, Br arba I;

pateikimą ir junginio, kurio formulė V, poveikį organometalo reagentu, apimančiu organomagnio arba organoličio junginį;

tokiu būdu gaunant IV formulės junginį.

13. Būdas pagal 12 punktą, kuriame organometalo reagentas apima organomagnio junginį.

14. II formulės junginys pagal 1 punktą, išreikštas formule VI:

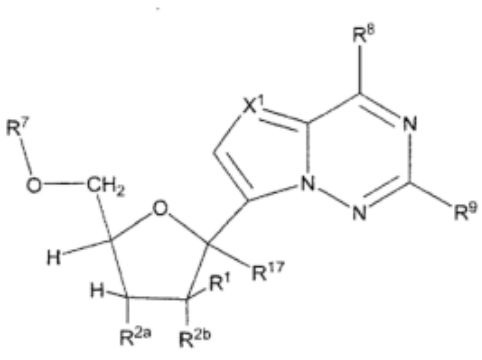

VI formulė

kurioje:

R^1 yra H, $(C_1\text{-}C_8)$alkilas, $(C_4\text{-}C_8)$karbociklilalkilas, $(C_1\text{-}C_8)$pakeistas alkilas, $(C_2\text{-}C_8)$alkenilas, $(C_2\text{-}C_8)$ pakeistas alkenilas, $(C_2\text{-}C_8)$alkinilas, $(C_2\text{-}C_8)$pakeistas alkinilas arba aril$(C_1\text{-}C_8)$alkilas;

kiekviena R^{2a} arba R^{2b} nepriklausomai yra H, F arba OR^4 ;

kiekviena R^3 nepriklausomai yra (C_1-C_8)alkilas, (C_1-C_8)pakeistas alkilas, C_6-C_{20}arilas, C_6-C_{20}pakeistas arilas, C_2-C_{20}heterociklilas, C_2-C_{20}pakeistas heterociklilas, C_7-C_{20}arilalkilas, C_7-C_{20}pakeistas arilalkilas, (C_1-C_8)alkoksi arba (C_1-C_8)pakeistas alkoksi;

kiekviena R^4 arba R^7 nepriklausomai yra H, pasirinktinai pakeistas alilas, $-C(R^5)_2R^6$, $Si(R^3)_3$, C(O)R^5, C(O)OR^5, $-(C(R^5)2)_m-R^{15}$ arba

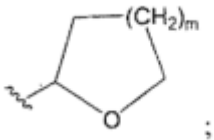

;

arba bet kurios dvi iš R^4 arba R^7, kai paimtos kartu, yra $-C(R^{19})_2-$, -C(O)- arba $-Si(R^3)_2(X^2)_mSi(R^3)_2-$;

kiekviena R^{15} nepriklausomai yra $-O-C(R^5)_2R^6$, $-Si(R^3)_3$, C(O)OR^5, -OC(O)R^5 arba

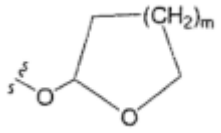

;

kiekviena R^5, R^{18} arba R^{19} nepriklausomai yra H, (C_1-C_8)alkilas, (C_1-C_8)pakeistas alkilas, (C_2-C_8)alkenilas, (C_2-C_8)pakeistas alkenilas, (C_2-C_8)alkinilas, (C_2-C_8)pakeistas alkinilas, C_6-C_{20}arilas, C_6-C_{20}pakeistas arilas, C_2-C_{20}heterociklilas, C_2-C_{20}pakeistas heterociklilas, C_7-C_{20}arilalkilas arba C_7-C_{20}pakeistas arilalkilas;

kiekviena R^6 nepriklausomai yra C_6-C_{20}arilas, C_6-C_{20}pakeistas arilas arba pasirinktinai pakeistas heteroarilas;

kiekviena R^a nepriklausomai yra H, (C_1-C_8)alkilas, (C_2-C_8)alkenilas, (C_2-C_8)alkinilas, aril(C_1-C_8)alkilas, (C_4-C_8)karbociklilalkilas, -C(=O)R^{11}, -C(=O)OR^{11}, $-C(=O)NR^{11}R^{12}$, -C(=O)SR^{11}, -S(O)R^{11}, $-S(O)_2R^{11}$, -S(O)(OR^{11}), $-S(O)_2(OR^{11})$ arba $-SO_2NR^{11}R^{12}$;

X^1 yra C-R^{10} arba N;

kiekviena X_2 yra O arba CH_2;

kiekviena m yra 1 arba 2;

kiekviena n nepriklausomai yra 0, 1 arba 2;

kiekviena R^8 yra halogenas, $NR^{11}R^{12}$, $N(R^{11})OR^{11}$, $NR^{11}NR^{11}R^{12}$, N_3, NO, NO_2, CHO, CH(=NR^{11}), $-CH=NHNR^{11}$, $-CH=N(OR^{11})$, $-CH(OR^{11})_2$, -C(=O)$NR^{11}R^{12}$, $-C(=S)NR^{11}R^{12}$, -C(=O)OR^{11}, (C_1-C_8)alkilas, (C_2-C_8)alkenilas, (C_2-C_8)alkinilas, (C_4-C_8)karbociklilalkilas, pasirinktinai pakeistas arilas, pasirinktinai pakeistas heteroarilas, -C(=O)(C_1-C_8)alkilas, $-S(O)_n$(C_1-C_8)alkilas, aril(C_1-C_8)alkilas, CN, OR^{11} arba SR^{11};

kiekviena R^9 arba R^{10} nepriklausomai yra H, halogenas, $NR^{11}R^{12}$, $N(R^{11})OR^{11}$, $N(R^{11})N(R^{11})(R^{12})$, N_3, NO, NO_2, CHO, CN, -CH(=NR^{11}), $-CH=NNH(R^{11})$, $-CH=N(OR^{11})$, $-CH(OR^{11})_2$, $-C(=O)NR^{11}R^{12}$, $-C(=S)NR^{11}R^{12}$, -C(=O)OR^{11}, R^{11}, OR^{11} arba SR^{11};

kiekviena R^{11} arba R^{12} nepriklausomai yra H, (C_1-C_8)alkilas, (C_2-C_8)alkenilas, (C_2-C_8)alkinilas, (C_3-C_8)karbociklilas, (C_4-C_8)karbociklilalkilas, pasirinktinai pakeistas arilas, pasirinktinai pakeistas heteroarilas, -C(=O)(C_1-C_8)alkilas, $-S(O)_n$(C_1-C_8)alkilas, aril(C_1-C_8)alkilas arba $Si(R^3)_3$; arba R^{11} ir R^{12} paimtos kartu su azotu, prie kurio jos abi yra prisijungusios, sudaro 3-7-narį heterociklinį žiedą, kur minėto heterociklinio žiedo bet kuris anglies atomas pasirinktinai gali būti pakeistas -O-, $-S(O)_n$ arba $-NR^a-$; arba R^{11} ir R^{12} kartu paimtos yra $-Si(R^3)_2(X^2)_mSi(R^3)_2-$;

R^{17} yra OH, OR^{18}, $-OC(O)OR^{18}$ arba $-OC(O)R^{18}$;

kur kiekvienos R^1, R^3, R^4, R^5, R^6, R^{18}, R^{19}, R^{20}, R^{11} arba R^{12} kiekvienas (C_1-C_8)alkilas, (C_2-C_8)alkenilas, (C_2-C_8)alkinilas arba aril(C_1-C_8)alkilas nepriklausomai pasirinktinai yra pakeistas vienu arba daugiau iš halogeno, hidroksi, CN, N_3, $N(R^a)_2$ arba OR^a;

ir kur kiekvieno minėto (C_1-C_8)alkilo vienas arba daigiau negalinių anglies atomų pasirinktinai yra pakeisti -O-, $-S(O)_n-$ arba $-NR^a-$;

su sąlyga, kad kai R^{17} yra OH arba OCH_3, R^1 yra H arba CH_3 ir kiekviena R^{2a} ir R^{2b} yra OR^4, tada kiekviena R^7 ir kiekviena R^4 nėra H; ir

su sąlyga, kad VI formulės junginys nėra junginys, kurio formulė VII:

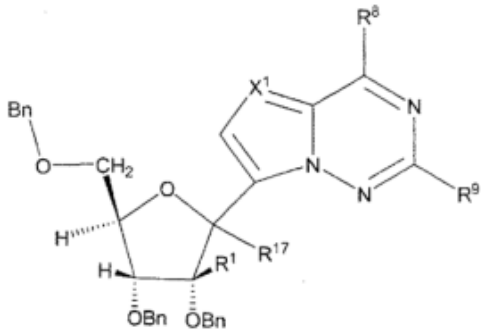

VII formulė

kurioje R^{17} yra OH ir

(a) X^1 yra CH, R^1 yra CH_3, R^8 yra NH_2 ir R^9 yra NH_2 arba H; arba

(b) X^1 yra CH, R^1 yra CH_3 , R^8 yra OH ir R^9 yra NH_2; arba

(c) X^1 yra CH, kiekviena R^1 ir R^9 yra H ir R^8 yra NH_2; arba

(d) X^1 yra N, R^1 yra CH_3, R^8 yra NH_2 ir R^9 yra H, NH_2 arba SCH_3; arba

(e) X^1 yra N, R^1 yra CH_3, R^8 yra SCH_3 arba $NHCH_3$ ir R^9 yra SCH_3; arba

(f) X^1 yra N, R^1 yra CH_3, R^8 yra OCH_3 ir R^9 yra SCH_3, SO_2CH_3 arba NH_2;

arba kurioje R^{17} yra OCH_3, X^1 yra CH, kiekviena R^1 ir R^9 yra H ir R^8 yra NH_2;

arba jo priimtina druska.

15. Junginys pagal 14 punktą, kur VI formulės junginys yra pavaizduotas formule VIb:

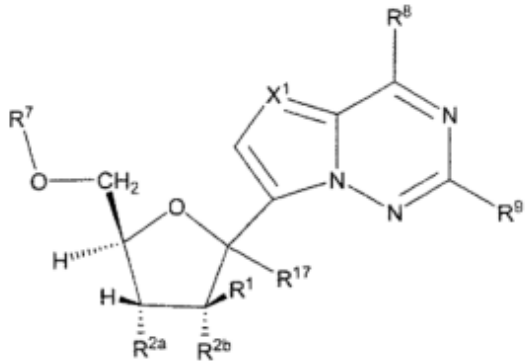

VIb formulė

arba jo priimtina druska.

16. Junginys pagal 14 arba 15 punktą, kuriame R^{17} yra OH arba OR^{18}.

17. Junginys pagal bet kurį iš 15-16 punktų, kur VI formulės junginys yra pavaizduotas formule VIc:

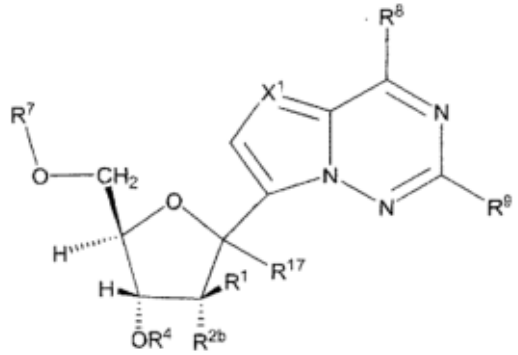

VIc formulė

kurioje:

R^{2b} yra OR^4 arba F;

kiekviena R^4 nepriklausomai yra $-CH_2R^6$ arba C(O) R^5, kurioje R^5 yra fenilas arba pakeistas fenilas;

R^7 yra $Si(R^3)_3$, C(O)R^5 arba $-C(R^5)_2R^6$, kur kiekviena R^5 nepriklausomai yra H, fenilas arba pakeistas fenilas;

R^6 yra fenilas arba pakeistas fenilas; ir

likusieji kintamieji yra tokie, kaip apibūdinta VI formulėje;

arba jo priimtina druska.

18. Junginys pagal bet kurį iš 14-17 punktų, kuriame X^1 yra CH.

19. Junginys pagal bet kurį iš 14-18 punktų, kuriame R^8 yra NH_2 ir R^9 yra H.

20. Junginys pagal 15 punktą, kuris yra:

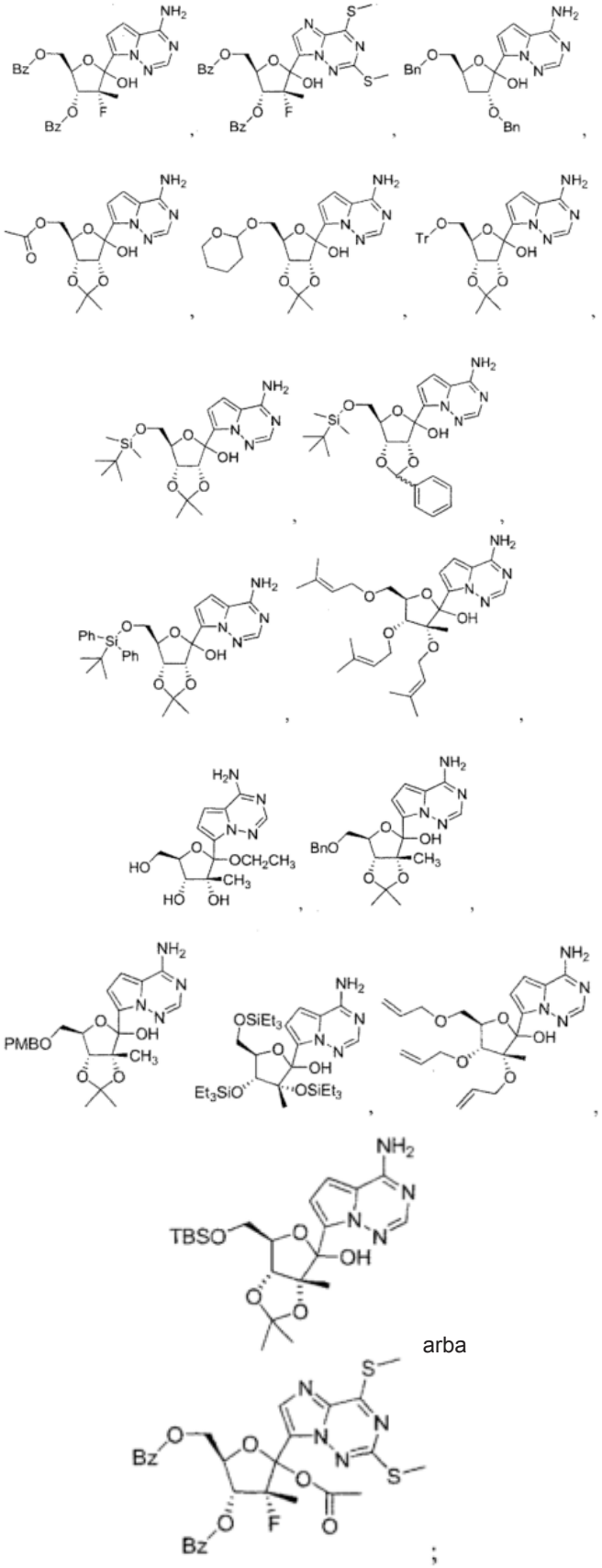

arba

;

arba jo priimtina druska.

(51) Int.Cl. ***C07H 15/04*** (2006.01)
C07K 14/47 (2006.01)
C12N 9/16 (2006.01)
C12N 9/24 (2006.01)
A61K 31/738 (2006.01)
A61K 47/48 (2006.01)
A61P 43/00 (2006.01)

(11) **2121713**
(96) 08727910.5
(96) 2008 01 18
(97) 2009 11 25
(97) 2013 06 12
(86) PCT/US2008/051429
(86) 2008 01 18
(87) WO 2008/089403
(87) 2008 07 24
(30) 885471 P, 2007 01 18, US
(72) ZHU, Yunxiang, US
CHENG, Seng, H., US
JIANG, Canwen, US
AVILA, Luis, Z., US
(73) Genzyme Corporation, Cambridge, MA 02142, US
(74) Genė Ona SRUOGIENĖ, 12, UAB TARPINĖ, A.P.Kavoliuko g. 24-152, LT-04328 Vilnius, LT
(54) Oligosacharidai, apimatys aminooksi grupę, ir jų konjugatai

Apibrėžties punktai: 15, brėžiniai: 4.

(57) 1. Oligosacharido-lizosominio fermento konjugatas, apimantis (1) lizosominį fermentą, (2) oligosacharidą, ir (3) oksimo grupę, sujungiančią lizosominį fermentą ir oligosacharidą, kur oligosacharidas yra oligosacharidas, kurio formulė VI:

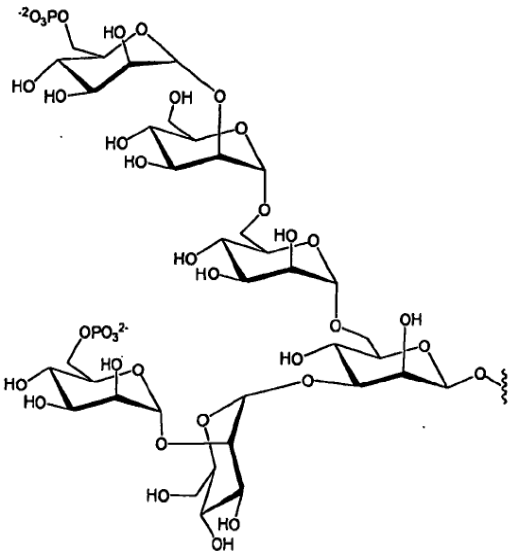

VI formulė

2. Oligosacharido-baltymo konjugatas pagal 1 punktą, kuriame lizosominis fermentas yra rūgštinė α-gliukozidazė, α- gliukozidazė A, rūgštinė sfingomielinazė, arba α-L-iduronidazė.

3. Oligosacharido-baltymo konjugatas pagal 2 punktą, kuriame lizosominis fermentas yra rūgštinė α-gliukozidazė.

4. Farmacinė kompozicija, apimanti oligosacharido-lizosominio fermento konjugatą pagal 1 punktą ir užpildą.

5. Konjugatas pagal 1 punktą, skirtas naudoti gydant lizosomų kaupimo sutrikimą subjektui, kuriam to reikia.

6. Konjugato pagal 1 punktą panaudojimas gamybai vaisto, skirto lizosomų kaupimo sutrikimui gydyti.

7. Konjugato pagal 1 punktą gamybos būdas sujungiant oligosacharidą su lizosominiu fermentu, apimantis:

(a) oligosacharido, apimančio aminooksi grupę, paruošimą;

(b) lizosominio fermento, turinčio bent vieną karbonilo grupę, paruošimą; ir

(c) oligosacharido aminooksi grupės reagavimą su lizosominio fermento bent viena karbonilo grupe,

kartu sujungiant oligosacharidą su lizosominiu fermentu, kur oligosacharidas, apimantis aminooksi grupę, yra

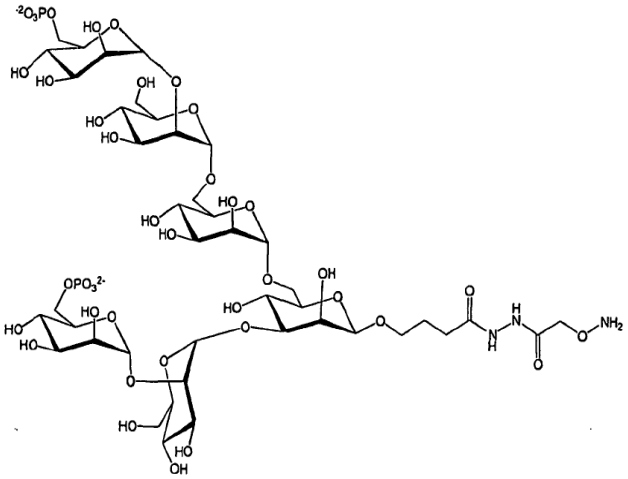

8. Konjugato pagal 1 punktą gamybos būdas sujungiant oligosacharidą su lizosominiu fermentu, apimantis:

(a) oligosacharido, apimančio aminooksi grupę, paruošimą;

(b) lizosominio fermento, turinčio bent vieną karbonilo grupę, paruošimą; ir

(c) oligosacharido aminooksi grupės reagavimą su lizosominio fermento bent viena karbonilo grupe,

kartu sujungiant oligosacharidą su lizosominiu fermentu, kur oligosacharidas, apimantis aminooksi grupę, yra

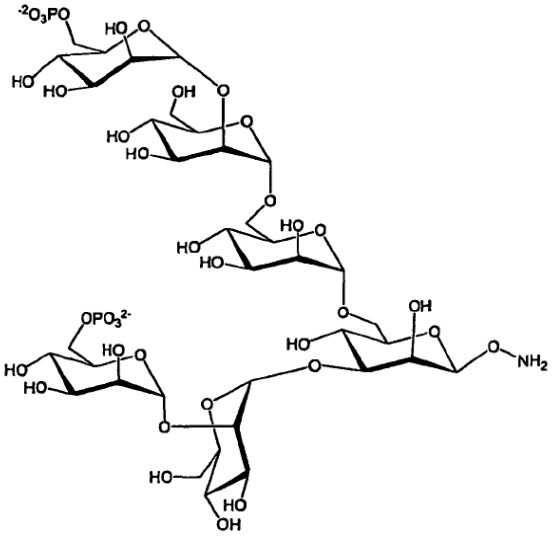

9. Būdas pagal 7 punktą, kur lizosominis fermentas yra rūgštinė α- gliukozidazė, α- gliukozidazė A, rūgštinė sfingomielinazė, arba α-L-iduronidazė.

10. Būdas pagal 9 punktą, kur lizosominis fermentas yra rūgštinė α-gliukozidzė.

11. Oligosacharidas, kurio formulė IV:

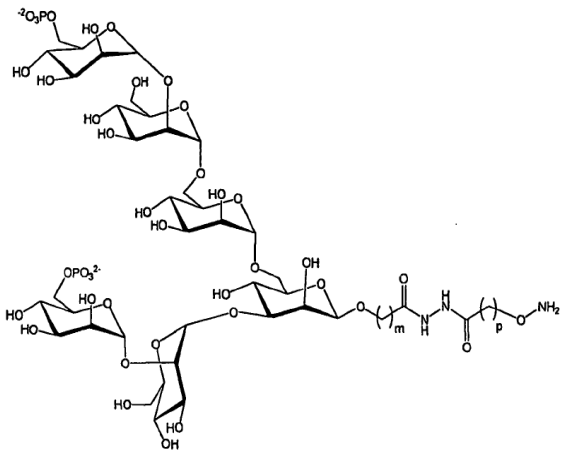

IV formulė

kur m ir p yra nepriklausomai parinkti iš sveikųjų skaičių, išsidėsčiusių nuo 1 iki 10.

12. Oligosacharidas pagal 11 punktą, kuriame m yra 3.

13. Oligosacharidas pagal 11 punktą, kur p yra 1.

14. Oligosacharidas pagal 11 punktą, kur m yra 3 ir p yra 1.

15. Oligosacharidas, kurio formulė V:

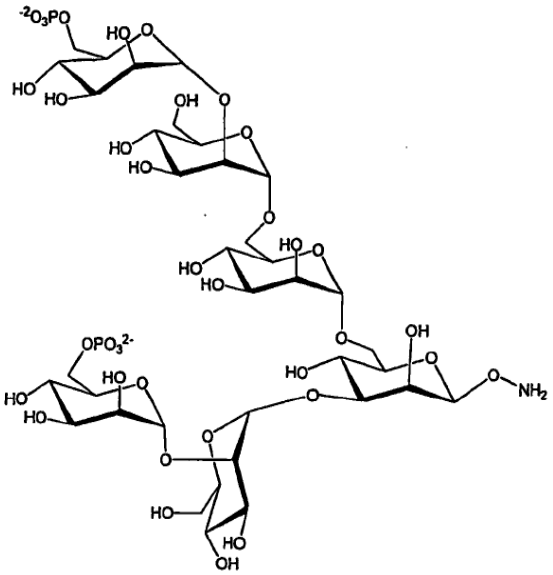

V formulė

(51) Int.Cl. ***C07H 17/08*** (2006.01)
A61K 31/70 (2006.01)
(11) **2358732**
(96) 09745198.3
(96) 2009 10 23
(97) 2011 08 24
(97) 2013 06 19
(86) PCT/US2009/061797
(86) 2009 10 23
(87) WO 2010/048486
(87) 2010 04 29
(30) 108046 P, 2008 10 24, US
(72) MENDES, Zita, PT
HENRIQUES, Antonio, Carlos, Silva, PT
HEGGIE, William, PT
(73) Merial Ltd., Duluth, GA 30096, US
(74) Liudmila GERASIMOVIČ, 9, Į „Liudmila Gerasimovič, Patentinis patikėtinis“, Vingrių g. 13-42, LT-01141 Vilnius, LT
(54) Makrolido junginių sintezės būdas
Apibrėžties punktai: 13, brėžiniai: 8.
(57) 1. Makrolido junginio sintezės būdas, kuriame:
(i) junginį, kurio struktūra 2 paverčia junginiu, kurio struktūra 3

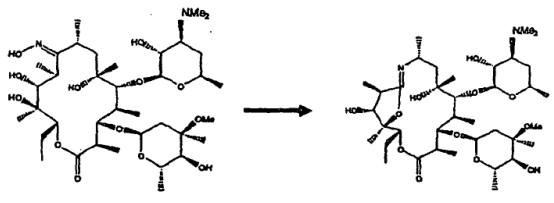

Struktūra 2 Struktūra 3

(ii) junginį struktūros 3 redukuoja esant poliariniam aprotoniniam tirpikliui ir redukcijos agentui, siekiant gauti junginį struktūros 7, kur junginį struktūros 3 redukuoja vandeniliu esant platinos arba paladžio katalizatoriui; ir

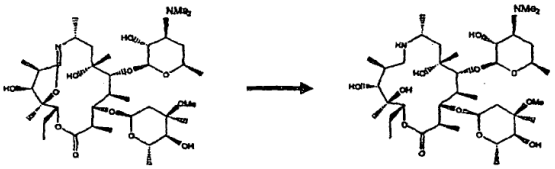

Struktūra 3 Struktūra 7

(iii) junginį struktūros 7 veikia aldehidu, kurio struktūra R-C(O)H, esant redukcijos agentui, siekiant gauti junginį struktūros 8a; kur R yra vandenilis, alkilas, alkenilas, alkinilas, arilas, heteroarilas arba aralkilas;

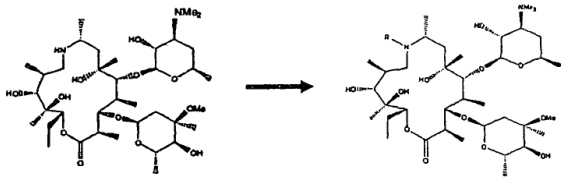

Struktūra 7 Struktūra 8a

2. Būdas pagal 1 punktą, kur (i) stadijoje struktūros 2 junginį apdoroja sulfonilinimo agentu, siekiant paversti junginį struktūros 2 junginiu struktūros 3.

3. Būdas pagal 2 punktą, kur sulfonilinimo agentas yra p-toluensulfonilo chloridas.

4. Būdas pagal 1 punktą, kur junginį struktūros 3 išskiria temperatūroje, žemesnėje nei maždaug 10° C.

5. Būdas pagal 1 punktą, kur junginį struktūros 3 išskiria temperatūroje nuo maždaug -20° C iki maždaug 10° C.

6. Būdas pagal 1 punktą, kur redukcijos agentas (iii) stadijoje yra vandenilis ir kur reakciją vykdo esant platinos, rodžio arba paladžio katalizatoriui.

7. Būdas pagal 1 punktą, kur poliarinis aprotoninis tirpiklis (ii) stadijoje yra N,N'-dimetiletilenkarbamidas, dimetilformamidas, dimetilacetamidas, dietilacetamidas, N-metilpirolidonas, dimetilsulfoksidas, heksametilfosfortriamidas, arba jų mišiniai.

8. Būdas pagal 7 punktą, kur poliarinis aprotoninis tirpiklis yra dimetilformamidas arba dimetilacetamidas.

9. Būdas pagal 1 punktą, kur junginys struktūros 3 (ii) stadijoje yra išskiriamas prieš (iii) stadiją.

10. Būdas pagal 1 punktą, kur (ii) ir (iii) stadijas vykdo be junginio struktūros 7 išskyrimo.

11. Būdas pagal 1 arba 10 punktą, kur (iii) stadijoje RC(O)H yra propanalis ir junginys struktūros 8a yra gamitromicinas struktūros 8:

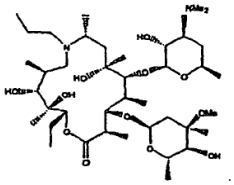

Struktūra 8.

12. Būdas pagal punktą, skirtą gamitromicino sintezei, kuriame:

(i) junginį, kurio struktūra 2, paverčia junginiu, kurio struktūra 3;

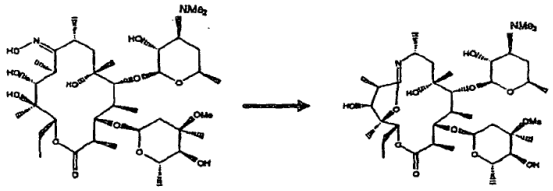

Struktūra 2 Struktūra 3

(ii) redukuoja junginį struktūros 3 esant poliariniam aprotoniniam tirpikliui ir redukcijos agentui, siekiant gauti junginį struktūros 7; ir

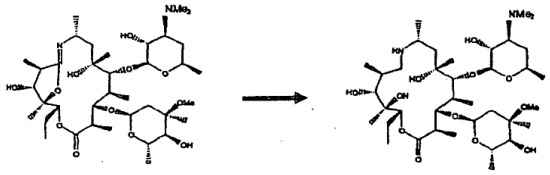

Struktūra 3 Struktūra 7

(iii) junginį struktūros 7 veikia propanaliu esant redukcijos agentui, siekiant gauti gamitromiciną struktūros 8;

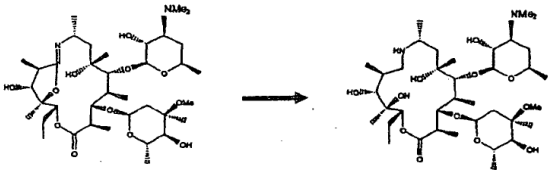

Struktūra 7 Struktūra 8

kur junginys struktūros 7 iš (ii) stadijos nėra išskiriamas prieš (iii) stadiją.

13. Būdas pagal 12 punktą, kur poliarinis aprotoninis tirpiklis (ii) stadijoje yra N,N'-dimetiletilenkarbamidas, dimetilacetamidas, dietilacetamidas, N-metilpirolidonas dimetilo sulfoksidas, dimetilformamidas, heksametilfosfortriamidas, arba jų mišiniai.

(51) Int.Cl. ***C07H 19/06*** (2006.01)
C07H 5/02 (2006.01)
(11) **2084174**
(96) 07839369.1
(96) 2007 10 05
(97) 2009 08 05
(97) 2013 07 31
(86) PCT/US2007/021548
(86) 2007 10 05
(87) WO 2008/045419
(87) 2008 04 17
(30) 850962 P, 2006 10 10, US
(72) AXT, Steven D., US
SARMA, Keshab, US
VITALE, Justin, US
ZHU, Jiang, US
ROSS, Bruce, US
RACHAKONDA, Suguna, US
JIN, Qingwu, US
CHUN, Byoung-kwon, US
(73) Gilead Pharmasset LLC, Foster City, CA 94404, US
F. Hoffmann-La Roche AG, 4070 Basel, CH
(74) Reda ŽABOLIENĖ, 7, Advokatės Redos Žabolienės kontora METIDA, Verslo centras VERTAS, Gynėjų g. 16, LT-01109 Vilnius, LT
(54) Ribofuranozilpirimidinų nukleozidų gavimas

Apibrėžties punktai: 16, brėžiniai: 0.

(57) 1. 4-amino-1-((2R,3R,4R,5R)-3-fluor-4-hidroksi-5-hidroksimetil-3-metil-tetrahidro-furan-2-il)-1H-pirimidin-2-ono, kurio formulė:

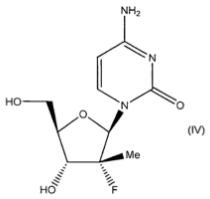

gavimo būdas, apimantis:

a) (aril)alkano rūgšties (2R,3R,4R)-2-(aril) alkanoiloksimetil-4-fluor-4-metil-5-okso-tetrahidro-furan-3-ilo esterio, kurio formulė II:

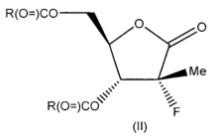

kurioje R yra arilas arba alkilas,

pavertimą (aril)alkano rūgšties (2R,3R,4R)-2-(aril) alkanoiloksimetil-5-chlor-4-fluor-4-metil-tetrahidro-furan-3-ilo esteriu, kurio formulė III:

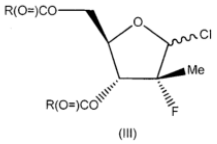

kurioje R yra arilas arba alkilas,

b) III formulės (aril)alkano rūgšties (2R,3R,4R)-2-(aril) alkanoiloksimetil-5-chlor-4-fluor-4-metil-tetrahidro-furan-3-ilo esterio pavertimą (aril)alkano rūgšties (2R,3R,4R,5R)-3-(aril)alkanoiloksi-5-(4-benzoilamino-2-okso-2H-pirimidin-1-il)-4-fluor-4-metil-tetrahidro-furan-2-ilmetilo esteriu, kurio formulė I:

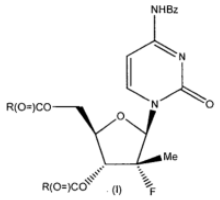

kurioje R yra arilas arba alkilas ir Bz yra benzoilas ir

c) I formulės (aril)alkano rūgšties (2R,3R,4R,5R)-3-(aril)alkanoiloksi-5-(4-benzoilamino-2-okso-2H-pirimidin-1-il)-4-fluor-4-metil-tetrahidro-furan-2-ilmetilo esterio hidrolizavimą, siekiant gauti 4-amino-1-((2R,3R,4R,5R)-3-fluor-4-hidroksi-5-hidroksimetil-3-metil-tetrahidro-furan-2-il)-1H-pirimidin-2-oną, kurio formulė IV.

2. Būdas pagal 1 punktą, b e s i s k i r i a n t i s tuo, kad R yra fenilas.

3. Būdas pagal 1 arba 2 punktą, b e s i s k i r i a n t i s tuo, kad pavertimas a) pakopoje apima redukciją, naudojant reduktorių, ir po to chlorinimą, naudojant chlorinimo agentą.

4. Būdas pagal 3 punktą, b e s i s k i r i a n t i s tuo, kad reduktorius yra natrio bis-(2-metoksietoksi) (2,2,2-trifluor-etoksi)aliuminio hidridas.

5. Būdas pagal 3 arba 4 punktą, b e s i s k i r i a n t i s tuo, kad chlorinimo agentas yra parinktas iš sulfurilo chlorido, tionilo chlorido arba fosforo oksichlorido.

6. Būdas pagal 5 punktą, b e s i s k i r i a n t i s tuo, kad chlorinimo agentas yra sulfurilo chloridas, naudojant tetrabutilamonio bromido katalizinius kiekius.

7. Būdas pagal bet kurį iš 1-6 punktų, b e s i s k i r i a n t i s tuo, kad pavertimas b) pakopoje apima III formulės (aril)alkano rūgšties (2R,3R,4R)-2-(aril)alkanoiloksimetil-5-chlor-4-fluor-4-metil-tetrahidro-furan-3-ilo esterio reakciją su O-trimetilsilil-N4-benzoilcitozinu, naudojant Lewis rūgštį.

8. Būdas pagal bet kurį iš 1-7 punktų, b e s i s k i r i a n t i s tuo, kad hidrolizė c) pakopoje yra vykdoma, naudojant bazę.

9. Būdas pagal 1 punktą, apimantis (aril)alkano rūgšties (2R,3R,4R)-2-(aril)alkanoiloksimetil-4-fluor-4-metil-5-okso-tetrahidro-furan-3-ilo esterio, kurio formulė II:

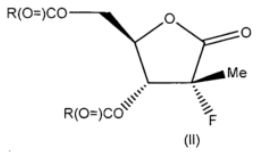

(II)

kurioje R yra fenilas,

gavimą, apimantį pakopas:

a1) (E)-3-((S)-2,2-dimetil-[1,3]dioksolan-4-il)-2-metakrilo rūgšties etilo esterio, kurio formulė V:

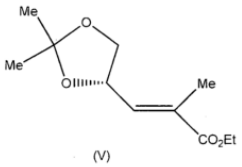

(V)

pavertimą (2S,3R)-3-((R)-2,2-dimetil-[1,3]dioksolan-4-il)-2,3-dihidroksi-2-metilpropiono rūgšties etilo esteriu, kurio formulė VI:

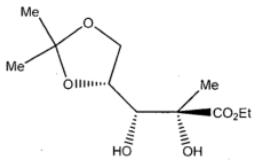

(VI)

b1) VI formulės (2S,3R)-3-((R)-2,2-dimetil-[1,3] dioksolan-4-il)-2,3-dihidroksi-2-metilpropiono rūgšties etilo esterio pavertimą sulfitu, kurio formulė VII:

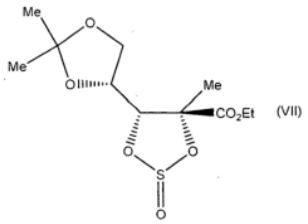

(VII)

c1) po to VII formulės sulfito reakciją į sulfatą, kurio formulė VIII:

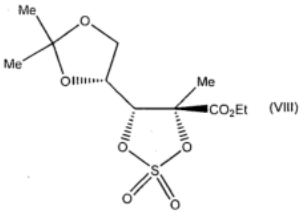

(VIII)

d1) VIII formulės sulfato pavertimą fluorhidrino sulfatu, kurio formulė IX:

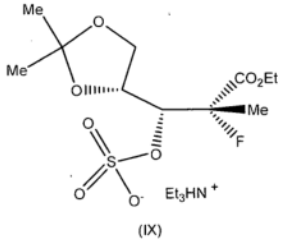

(IX)

e1) IX formulės fluorhidrino sulfato skilimą į laktoną, kurio formulė X:

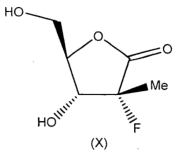

(X)

ir galiausiai

f1) X formulės laktono acilinimą, siekiant gauti II formulės galutinį produktą, kur R yra fenilas.

10. Būdas pagal 9 punktą, b e s i s k i r i a n t i s tuo, kad pavertimas a1) pakopoje yra vykdomas su natrio permanganatu, naudojant etilenglikolį ir natrio bikarbonatą.

11. Būdas pagal 9 arba 10 punktą, b e s i s k i r i a n t i s tuo, kad pavertimas b1) pakopoje yra vykdomas su tionilchloridu.

12. Būdas pagal bet kurį iš 9-11 punktų, b e s i s k i r i a n t i s tuo, kad pavertimas c1) pakopoje yra vykdomas su natrio hipochloritu.

13. Būdas pagal bet kurį iš 9-12 punktų, b e s i s k i r i a n t i s tuo, kad pavertimas d1) pakopoje yra vykdomas su trialkilaminu.

14. Būdas pagal 13 punktą, b e s i s k i r i a n t i s tuo, kad yra naudojami trietilaminas kartu su trietilamino trihidrofluoridu.

15. Būdas pagal bet kurį iš 9-14 punktų, b e s i s k i r i a n t i s tuo, kad skilimas e1) pakopoje yra vykdomas su bario chloridu vandenyje.

16. Būdas pagal bet kurį iš 9-15 punktų, b e s i s k i r i a n t i s tuo, kad acilinimas f1) pakopoje yra vykdomas su benzoinės rūgšties anhidridu.

---

(51) Int.Cl. ***C07K 14/51*** (2006.01)
C07K 16/18 (2006.01)
(11) **1891101**
(96) 06751903.3
(96) 2006 04 28
(97) 2008 02 27
(97) 2013 05 22
(86) PCT/US2006/016441
(86) 2006 04 28
(87) WO 2006/119107
(87) 2006 11 09
(30) 677583 P, 2005 05 03, US
776847 P, 2006 02 24, US
782244 P, 2006 03 13, US
792645 P, 2006 04 17, US
411003, 2006 04 25, US

(72) PASZTY, Christopher, US
ROBINSON, Martyn, Kim, GB
GRAHAM, Kevin, US
HENRY, Alistair, James, GB
HOFFMANN, Kelly, Sue, US
LATHAM, John, US
LAWSON, Alastair, GB
LU, Hsieng, Sen, US
POPPLEWELL, Andy, GB
SHEN, Wenyan, US
WINKLER, David, US
WINTERS, Aaron, George, US
(73) AMGEN, INC., Thousand Oaks, CA 91320, US
(74) Jurga PETNIŪNAITĖ, 51, AAA Law, J.Jasinskio g. 16A, LT-03163 Vilnius, LT

(54) Sklerostiną surišantys agentai

Apibrėžties punktai: 33, brėžiniai: 25.

(57) 1. Sklerostiną surišantis antikūnas, apimantis tokias CDR sekas:
CDR-H1:DYNMH (SEQ ID Nr. 245);
CDR-H2:EINPNSGGAGYNQKFKG (SEQ ID Nr. 246);
CDR-H3:LGYDDIYDDWYFDV (SEQ ID Nr. 247);
CDR-L1:RASQDISNYLN (SEQ ID Nr. 78);
CDR-L2:YTSRLLS (SEQ ID Nr. 79); ir
CDR-L3:QQGDTLPYT (SEQ ID Nr. 80).

2. Sklerostiną surišantis antikūnas pagal 1 punktą, apimantis sunkiąją grandinę, apimančią polipeptidų seką, turinčią bent 85 % identiškumą sekai SEQ ID Nr. 378.

3. Sklerostiną surišantis antikūnas pagal 1 arba 2 punktą, apimantis lengvąją grandinę, apimančią polipeptidų seką, turinčią bent 85 % identiškumą sekai SEQ ID Nr. 376.

4. Sklerostiną surišantis antikūnas pagal 1-3 punktą, apimantis ir sunkiąją grandinę, apimančią polipeptidų seką, turinčią bent 85 % identiškumą sekai SEQ ID Nr. 378 ir lengvąją grandinę, apimančią polipeptidų seką, turinčią bent 85 % identiškumą sekai SEQ ID Nr. 376.

5. Sklerostiną surišantis antikūnas pagal bet kurį 1-4 punktą, kuris apima lengvosios grandinės ir/arba sunkiosios grandinės pastoviąją sritį.

6. Sklerostiną surišantis antikūnas pagal 5 punktą, kuris yra IgG.

7. Sklerostiną surišantis antikūnas pagal 5 punktą, kuris apima žmogaus IgG4 arba žmogaus IgG2 pastoviąją sritį.

8. Sklerostiną surišantis antikūnas pagal 1 punktą, turintis SEQ ID Nr. 137 sunkiąsias grandines ir SEQ ID Nr. 133 lengvąsias grandines.

9. Sklerostiną surišantis antikūnas pagal 1 punktą, turintis SEQ ID Nr. 145 arba 392 sunkiąsias grandines ir SEQ ID Nr. 141 lengvąsias grandines.

10. Sklerostiną surišantis antikūnas pagal bet kurį 1-4 punktą, kur minėtas antikūnas yra sklerostiną surišantis antikūno fragmentas, apimantis šešias CDR, išvardintas 1-ame punkte.

11. Sklerostiną surišantis antikūnas pagal bet kurį 1-9 punktą, kuris yra pilnas antikūnas.

12. Sklerostiną surišantis antikūnas pagal 10 punktą, kur minėtas antikūnas yra $F(ab')_2$, Fab, Fab' arba Fv fragmentas.

13. Sklerostiną surišantis antikūnas pagal bet kurį 1-7 punktą, kuris yra humanizuotas antikūnas arba chimerinis antikūnas.

14. Sklerostiną surišantis antikūnas pagal bet kurį ankstesnį punktą, kur minėtas antikūnas turi disociacijos konstantą žmogaus sklerostinui, išmatuotą paviršiaus plazmonų rezonansu, mažesnę negu arba lygią $1x10^{-9}$ M.

15. Sklerostiną surišantis antikūnas pagal bet kurį ankstesnį punktą, prie kurio yra prijungta viena arba daugiau efektoriaus arba reporterio molekulė.

16. Sklerostiną surišantis antikūnas pagal bet kurį ankstesnį punktą, kur minėtas antikūnas gali padidinti žinduolio bent vieną iš kaulo susidarymą, kaulo mineralų tankį, kaulo masę, kaulo kokybę ir kaulo stiprumą.

17. Sklerostiną surišantis antikūnas pagal bet kurį ankstesnį punktą, kur minėtas antikūnas gali blokuoti sklerostino inhibitorinį efektą ląsteliniame mineralizacijos tyrime.

18. Išskirta polinukleotidų seka, koduojanti sklerostiną surišantį antikūną pagal bet kurį 1-17 punktą.

19. Klonavimo arba ekspresijos vektorius, apimantis vieną arba daugiau polinukleotidų sekų pagal 18 punktą.

20. Vektorius pagal 19 punktą, kur vektorius apima bent vieną seką, duotą SEQ ID Nr. 134, 136, 138, 140, 142, 144, 146, 148 ir 379.

21. Ląstelė šeimininkė, apimanti vieną arba daugiau klonavimo arba ekspresijos vektorių pagal 19 arba 20 punktą.

22. Sklerostiną surišančio antikūno pagal bet kurį 1-17 punktą gavimo būdas, apimantis ląstelė šeimininkės pagal 21 punktą kultivavimą ir sklerostiną surišančio antikūno išskyrimą.

23. Farmacinė kompozicija, apimanti sklerostiną surišantį antikūną pagal bet kurį 1-17 punktą derinyje su viena arba daugiau farmaciniu požiūriu priimtina papildoma medžiaga, skiedikliu ir nešikliu.

24. Farmacinė kompozicija pagal 23 punktą, papildomai apimanti kitus aktyvius ingredientus.

25. Sklerostiną surišantis antikūnas pagal bet kurį 1-17 punktą arba farmacinė kompozicija pagal 23 arba 24 punktą, skirti panaudoti gydymo būde kaulo ligos, susijusios su bent viena iš silpnu kaulo susidarymu, žemu kaulo mineralų tankiu, žema kaulo mase, prasta kaulo kokybe ir prastu kaulo stiprumu žinduolyje, kur būdas apima, pateikimą pacientui, kuriam reikalingas toks gydymas, minėto antikūno kiekį, pakankamą padidinimui bent vieno iš kaulo susidarymo, kaulo mineralų tankio, kaulo kiekio, kaulo masės, kaulo kokybės ir kaulo stiprumo.

26. Antikūnas arba farmacinė kompozicija pagal 25 punktą, skirti minėtam panaudojimui, kur kaulų liga yra osteopenija, osteoporozė, osteoporozė arba nenormalus augimas arba kaulo vystymasis, sukeltas vienos iš achondroplazijos, kleidokranialinės displazijos, enchondromatozės, fibrozinės displazijos, Gaucher'io ligos, hipofosfateminio rachito, Marfan'o sindromo, dauginės paveldimos echotozės, neurofibromatozės, nebaigtinės osteogenezės, osteopoikilozės, sklerotinių pažeidimų, pseudoartrozės, piogeninio osteomielito, paradontozės, anti-epileptinio vaisto sukeltos osteoporozės, pirminio ir antrinio hiperparatiroidizmo, šeiminio hiperparatiroidizmo sindromo, svorio netekimo indukuotos osteoporozės, vyrų osteoporozės, pomenopauzinės osteoporozės, osteoartrito, inkstų osteodistrofijos, kaulo infiltracinio sutrikimo, burnos osteoporozės, žandikaulio osteonekrozės, juvenalinės Paget'o ligos, meloreostozės, metabolinės kaulų ligos, mastocitozės, pjautuvo pavidalo ląstelių anemijos/ ligos, su organo transplantacija susijusios osteoporozės, su inksto transplantacija susijusios osteoporozės, sisteminės raudonosios vilkligės, ankilozinio spondilito, epilepsijos, jaunatvinių artritų, talasemijos, mukopolisacharidozės, Fabry ligos, Turner'io sindromo, Down'o sindromo, Klinefelter'io sindromo, raupsų, Perthes'o ligos, paaugliškos idiopatinės skoliozės, kūdikystėje pasireiškusios multi-sisteminės uždegiminės ligos, Winchester'io sindromo, Menkes ligos, Wilson'o ligos, išeminės kaulų ligos (tokios kaip Legg-Calve-Perthes liga, regioninė migruojanti osteoporozė), aneminės būklės, steroidų sukeltos būklės, gliukokortikoidų sukeltos osteoporozės, heparino sukeltos osteoporozės, kaulų čiulpų sutrikimo, skorbuto, prastos mitybos, kalcio trūkumo, alkoholizmo, lėtinės kepenų ligos, pomenopauzinės būklės, lėtinės uždegiminės būklės, reumatoidinio artrito, uždegiminės žarnų ligos, opinio kolito, uždegiminio kolito, Crohn'o ligos, oligomenorėjos, amenorėjos, nėštumo, *diabetes mellitus*, hipertiroidizmo, skydliaukės sutrikimų, paratiroido sutrikimų, Cushing'o ligos, akromegalijos, hipogonadizmo, imobilizacijos arba nebevartojimo, simpatinės reflektorinės distrofijos sindromo, vietinės osteoporozės, osteomaliacijos, osteoporozės, susijusios su sąnario pakeitimu, su ŽIV susijusios osteoporozės, osteoporozės, susijusios su augimo hormono sumažėjimu, osteoporozės, susijusios su cistine fibroze, osteoporozės, susijusios su chemoterapija, naviko indukuotos osteoporozės, su vėžiu susijusios osteoporozės, hormonų abliatyvinės osteoporozės, dauginės mielomos, vaistų indukuotos osteoporozės, nervinės anoreksijos, ligos, susijusios su veido osteoporoze, ligos, susijusios su kaukolės osteoporoze, ligos, susijusios su žandikaulio osteoporoze, ligos, susijusios su kranialine osteoporoze, osteoporozės, susijusios su senėjimu, veido osteoporozės, susijusios su senėjimu, kaukolės osteoporozės, susijusios su senėjimu, žandikaulio osteoporozės, susijusios su senėjimu, kranialinės osteoporozės, susijusios su senėjimu ir osteoporozės, susijusios su kosminėmis kelionėmis.

27. Antikūnas arba farmacinė kompozicija pagal 25 punktą, skirta minėtam panaudojimui, kur kaulų liga yra osteoporozė.

28. Antikūnas pagal bet kurį 1-17 punktą arba farmacinė kompozicija pagal 23 arba 24 punktą, skirta panaudoti žinduolio, patiriančio vieną arba daugiau ortopedinių procedūrų, dantų procedūrų, implantų chirurgijos, sąnarių pakeitimo, kaulo transplantacijos, kaulo kosmetinės chirurgijos ir kaulo atkūrimo, tokio kaip gydymas po lūžio, lūžusio kaulo nesuaugimo, suaugimo uždelsimo gydymo ir veido rekonstrukcijos, rezultato pagerinimui, kur minėtas būdas apima minėto antikūno arba kompozicijos įvedimą minėtam žinduoliui prieš procedūrą, procedūros metu arba po minėtos pakeitimo, transplantacijos, chirurgijos arba rekonstrukcijos procedūros.

29. Diagnostinis rinkinys, apimantis antikūną pagal bet kurį 1-17 punktą.

30. Panaudojimas antikūno pagal bet kurį 1-17 punktą gamyboje vaisto, skirto kaulų sutrikimo, susijusio su bent vienu iš silpno kaulo susidarymo, žemo kaulo mineralų tankio, žemos kaulo masės, prastos kaulo kokybės ir prasto kaulo stiprumo gydymui žinduolyje.

31. Panaudojimas pagal 30 punktą, kur kaulų liga yra osteopenija, osteoporozė, osteoporozė arba nenormalus augimas arba kaulo vystymasis, sukeltas vienos iš achondroplazijos, kleidokranialinės displazijos, enchondromatozės, fibrozinės displazijos, Gaucher'io ligos, hipofosfateminio rachito, Marfan'o sindromo, dauginės paveldimos echotozės, neurofibromatozės, nebaigtinės osteogenezės, osteopoikilozės, sklerotinių pažeidimų, pseudoartrozės, piogeninio osteomielito, paradontozės, anti-epileptinio vaisto sukeltos osteoporozės, pirminio ir antrinio hiperparatiroidizmo, šeiminio hiperparatiroidizmo sindromo, svorio netekimo indukuotos osteoporozės, vyrų osteoporozės, pomenopauzinės osteoporozės,

osteoartrito, inkstų osteodistrofijos, kaulo infiltracinio sutrikimo, burnos osteoporozės, žandikaulio osteonekrozės, juvenalinės Paget'o ligos, meloreostozės, metabolinės kaulų ligos, mastocitozės, pjautuvo pavidalo ląstelių anemijos/ligos, su organo transplantacija susijusios osteoporozės, su inksto transplantacija susijusios osteoporozės, sisteminės raudonosios vilkligės, ankilozinio spondilito, epilepsijos, jaunatvinių artritų, talasemijos, mukopolisacharidozės, Fabry ligos, Turner'io sindromo, Down'o sindromo, Klinefelter'io sindromo, raupsų, Perthes'o ligos, paauglišKos idiopatinės skoliozės, kūdikystėje pasireiškusios multi-sisteminės uždegiminės ligos, Winchester'io sindromo, Menkes ligos, Wilson'o ligos, išeminės kaulų ligos (tokios kaip Legg-Calve-Perthes liga, regioninė migruojanti osteoporozė), aneminės būklės, steroidų sukeltos būklės, gliukokortikoidų sukeltos osteoporozės, heparino sukeltos osteoporozės, kaulų čiulpų sutrikimo, skorbuto, prastos mitybos, kalcio trūkumo, alkoholizmo, lėtinės kepenų ligos, pomenopauzinės būklės, lėtinės uždegiminės būklės, reumatoidinio artrito, uždegiminės žarnų ligos, opinio kolito, uždegiminio kolito, Crohn'o ligos, oligomenorėjos, amenorėjos, nėštumo, *diabetes mellitus*, hipertiroidizmo, skydliaukės sutrikimų, paratiroido sutrikimų, Cushing'o ligos, akromegalijos, hipogonadizmo, imobilizacijos arba nebevartojimo, simpatinės reflektorinės distrofijos sindromo, vietinės osteoporozės, osteomaliacijos, osteoporozės, susijusios su sąnario pakeitimu, su ŽIV susijusios osteoporozės, osteoporozės, susijusios su augimo hormono sumažėjimu, osteoporozės, susijusios su cistine fibroze, osteoporozės, susijusios su chemoterapija, naviko indukuotos osteoporozės, su vėžiu susijusios osteoporozės, hormonų abliatyvinės osteoporozės, dauginės mielomos, vaistų indukuotos osteoporozės, nervinės anoreksijos, ligos, susijusios su veido osteoporoze, ligos, susijusios su kaukolės osteoporoze, ligos, susijusios su žandikaulio osteoporoze, ligos, susijusios su kranialine osteoporoze, osteoporozės, susijusios su senėjimu, veido osteoporozės, susijusios su senėjimu, kaukolės osteoporozės, susijusios su senėjimu, žandikaulio osteoporozės, susijusios su senėjimu, kranialinės osteoporozės, susijusios su senėjimu ir osteoporozės, susijusios su kosminėmis kelionėmis.

32. Panaudojimas pagal 30 punktą, kur kaulų liga yra osteoporozė.

33. Panaudojimas antikūno pagal bet kurį 1-17 punktą gamyboje vaisto, skirto panaudoti žinduolio, patiriančio vieną arba daugiau ortopedinių procedūrų, dantų procedūrų, implantų chirurgijos, sąnarių pakeitimo, kaulo transplantacijos, kaulo kosmetinės chirurgijos ir kaulo atkūrimo, tokio kaip gydymas po lūžio, lūžusio kaulo nesuaugimo, suaugimo uždelsimo gydymo ir veido rekonstrukcijos, rezultato pagerinimui, kur vaistas yra įvedamas minėtam žinduoliui prieš procedūrą, procedūros metu arba po minėtos pakeitimo, transplantacijos, chirurgijos arba rekonstrukcijos procedūros.

(51) Int.Cl. ***C07K 14/655*** (2006.01)
A61K 38/31 (2006.01)
A61K 49/14 (2006.01)
A61K 51/08 (2006.01)
A61P 1/00 (2006.01)
A61P 35/00 (2006.01)
(11) **2225271**
(96) 08856519.7
(96) 2008 11 24
(97) 2010 09 08
(97) 2013 07 31
(86) PCT/EP2008/066081
(86) 2008 11 24
(87) WO 2009/071460
(87) 2009 06 11
(30) MI20072266, 2007 12 03, IT
07425778, 2007 12 07, EP
(72) VITALI, Andrea, IT
PINORI, Massimo, IT
MASCAGNI, Paolo, IT
(73) ITALFARMACO S.p.A., 20126 Milano, IT
(74) Tatjana STERLINA, 37, UAB „Intels", Naugarduko g. 32/2, LT-03225 Vilnius, LT

(54) Nauji neselektyvūs somatostatino analogai

Apibrėžties punktai: 23, brėžiniai: 0.

(57) 1. Junginiai, kurių formulė (I):

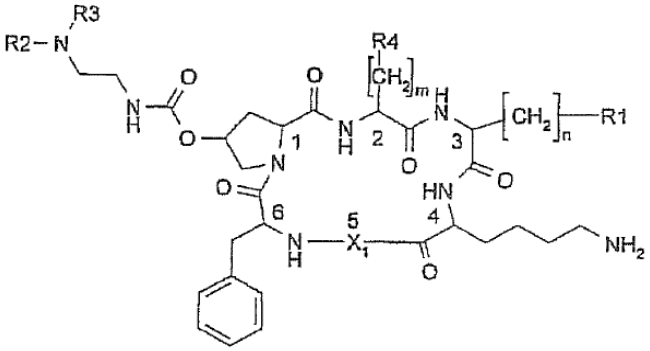

formulė (I),

kurioje m kinta nuo 0 iki 2; n kinta nuo 1 iki 3; R1 yra aromatinė grupė, išskyrus indolą, pasirinktinai pakeista vienoje arba daugiau padėčių; R4 yra aromatinė grupė, pasirinktinai pakeista; R2 ir R3, nepriklausomai, yra H arba C_1-C_4 alkilo grupė, arba, kartu jie yra C_4-C_5 alkileno grandinė, prijungta prie azoto atomo tam, kad sudarytų ciklinę struktūrą; arba R3 yra katijonas arba metalo chalatinė grupė;

X1 yra formulių (a), (b) arba (c)

(a) 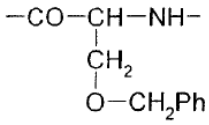

(b) 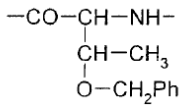

(c) 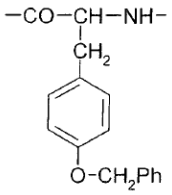

aminoacilo liekana.

2. Junginiai pagal 1 punktą, kuriame jonas arba metalo chalatinė grupė yra tiesiogiai prijungti prie amino-grupės, arba yra prijungti per tiltelį, ir kuriame minėtas tiltelis yra geriau, kai yra formulės –Z-R5-CO- grupė, kurioje R5 yra C_1-C_{11} alkilenas, C_1-C_{11} alkenilenas arba –CH(R6)-, kurioje R6 yra alfa aminorūgšties šoninė grandinė, ir Z yra funkcinė grupė, galinti suformuoti eterinę jungtį, esterinę jungtį arba aromatinę jungtį su funkcine grupe, esančia chalatinėje grupėje, geriau deguonies atomu, sieros atomu, karbonilo radikalu arba amino-radikalu.

3. Junginiai pagal 1 punktą, kuriame m yra lygus 1 ir n kinta nuo 1 iki 2, ir geriau, kai n yra lygus 1.

4. Junginiai pagal 1 punktą, kuriame R1 yra fenilas, naftilas, benzhidrilas, fluorenilas, stirenilas, antranilas arba bifenilas, pasirinktiai pakeisti vienoje arba daugiau padėčių elektrono donoro grupėmis, geriau, kai parinktos iš alkilų, alkiloksilų, hidroksilų, alkilaminų, acilaminų, sulfidų arba alkilsulfidų.

5. Junginiai pagal 1 punktą, kuriame R1 yra naftaleno grupė, pakeista viena arba daugiau metiloksi-grupėmis, geriau, kai dviem metiloksi-grupėmis, ir dar geriau, kai R1 yra 3,8-dimetoksi-naftalen-2-ilas.

6. Junginiai pagal 1 punktą, kuriame R4 yra fenilas, pasirinktinai pakeistas hidroksilais, C_1-C_4 alkoksilais, C_1-C_4 alkilais, halogenais arba nitro-grupėmis ir geriau, kai R4 yra 4-hidroksifenilas.

7. Junginiai pagal 1 punktą, kuriame R3 grupė yra hidrofilinis chelatas, geriau, kai kilęs iš 1,4,7,10-tetraazaciklododekan-N,N‘,N“,N“‘-tetraacto rūgšties (DOTA) arba dietilentriaminopentaacto rūgšties (DTPA).

8. Junginiai pagal 1 punktą, kuriame chelatinė grupė R3 yra chalatinė grupė laisvoje formoje, paversta į druską arba kompleksinta sų katijonais arba radioaktyviais elementais (radionuklidais), geriau, kai kompleksintas su paramagnetiniu jonu, tokiu kaip Gd^{3+}, Fe^{3+}, arba fluorescuojančiu jonu, tokiu kaip Eu^{3+} arba radionuklidu, spinduliuojančiu α, β arba γ spinduliuotę, tokiu kaip ^{111}In, ^{99}mTc, ^{169}Yb, ^{177}Lu, ^{90}Y arba $^{\mu 213}Bi$.

9. Junginiai pagal 1 punktą, kuriame X1 yra formulės (c) aminoacilo liekana.

10. Junginiai pagal 1 punktą, kuriame formulėje (I) cikloheksapeptido aminoacilo liekanos turi L arba D konfigūraciją; geriau, kai liekanos 1,2 ir 4-6 yra L, o liekana 3 yra geriau D.

11. Junginiai pagal 1 punktą, kuriame viena iš amino-grupių gali pasirinktinai būti blokuotoje formoje, arba paversta į jų druskos arba kompleksintą formą, geriau, kai mono- arba didruskos formoje, dar geriau, kuriame druska yra prijungimo druska su organinėmis rūgštimis, polimerinėmis rūgštimis arba neorganinėmis rūgštimis.

12. Junginiai pagal 1 punktą, kuriame druskos yra parinktos iš acetatų, laktatų, benzoatų, aspartatų, pamoatų, polimetakrilatų, polistirensulfonatų, hidrochloridų, sulfatų arba nitratų.

13. Junginiai pagal 1 punktą, parinkti iš grupės, sudarytos iš

-ciklo[Tyr(Bn)-Phe-[4-(2-aminoetil)karbamoil]Pro-Phe-(D,L)[3-(3,8-dimetoksinaftalen-2-il)]Ala-Lys] izomero B,

-ciklo[Tyr(Bn)-Phe-[4-(2-aminoetil)karbamoil]Pro-Phe-(D,L)(2,5-dimetoksi)hPhe-Lys] izomero B,

-ciklo[Tyr(Bn)-Phe-[4-(2-metilaminoetil)karbamoil] Pro-Phe-(D,L)[3-(3,8-dimetoksinaftalen-2-il)]Ala-Lys] izomero B,

-ciklo[Tyr(Bn)-Phe-[4-(2-aminoetil)karbamoil]Pro-Phe-(D,L)[3-(1,4-dimetoksinaftalen-2-il)]Ala-Lys] izomero A,

-ciklo[Tyr(Bn)-Phe-[4-(2-aminoetil)karbamoil]Pro-Phe-(D,L)[3-(1,4-dimetoksinaftalen-2-il)]Ala-Lys] izomero B,

- ciklo[Tyr(Bn)-Phe-[4-(2-aminoetil)karbamoil]Pro-Phe-(D)[3-(naftalen-2-il)]Ala-Lys],

-ciklo[Tyr(Bn)-Phe-[4-(2-aminoetil)karbamoil]Pro-Phe-(D)hPhe-Lys],

-ciklo[Tyr(Bn)-Phe-[4-(2-metilaminoetil)karbamoil]Pro-Phg-(D)StirilAla-Lys],

-ciklo[Tyr(Bn)-Phe-[4-(2-aminoetil)karbamoil]Pro-Phg-(D)hPhe-Lys],

- ciklo[Tyr(Bn)-Phe-[4-(2-aminoetil)karbamoil]Pro-Phg-(D,L)[3-(3,8-dimetoksinaftalen-2-il)]Ala-Lys] izomero B, ir

-ciklo[Ser(Bn)-Phe-[4-(2-aminoetil)karbamoil]Pro-Phe-(D,L)[3-(3,8-dimetoksinaftalen-2-il)]Ala-Lys] izomero B,

ir jų druskų ir farmaciniu požiūriu priimtinų kompleksų.

14. Cikloheksapeptidų pagal 1 punktą gavimo būdas, kuris apima sekančias pakopas:

a) linijinio heksapeptido, kuriame pasirinktos funkcinės grupės, esančios aminorūgšties šoninėse grandinėse, yra pasirinktinai blokuotoje formoje, gamybą;

b) minėto heksapeptido ciklinimą naudojant vieną arba daugiau kondensavimo agentų;

c) pasirinktų blokuojančių grupių pasirinktą pašalinimą;
d) taip gauto ciklopeptido galutinį išgryninimą.

15. Būdas pagal 14 punktą, kuriame linijinio peptido C-galo aminorūgštis, gauta a) pakopoje, yra lizinas.

16. Būdas pagal 14 punktą, kuriame linijinio peptido, gauto a) pakopoje, viena iš aminorūgšties liekanų yra 4-(2-amino-etilkarbamoil-oksi)prolinas, blokuotas prie amino-grupės šoninės grandinės, geriau, kai 4-hidroksiprolinas su neblokuota 4-hidroksi-grupe, dar geriau, kuriame 2-amino-etilkarbamoil-grupė yra prijungta prie 4-hidroksiprolino hidroksilo grupės, po ciklizavimo b) pakopos, bet prieš galimą pasirinktų apsauginių grupių c) pakopoje pašalinimą.

17. Junginiai pagal bet kurį iš 1-16 punktų, arba jų farmaciniu požiūriu priimtina druska arba kompleksas, skirti panaudoti kaip vaistas.

18. Farmacinė kompozicija, apimanti junginį pagal bet kurį iš 1-16 punktų, arba jo farmaciniu požiūriu priimtiną druską, derinyje su mažiausiai viena farmaciniu požiūriu priimtina papildoma medžiaga.

19. Kompozicija pagal 18 punktą, b e s i s k i r i a n t i **tuo, kad** yra modifikuoto arba vietinio atpalaidavimo formoje.

20. Junginiai pagal bet kurį iš 1-16 punktų, skirti panaudoti angiogenezės, proliferacinės retinopatijos, geltonosios dėmės edemos, sutrikimų, koreliuojančių su choroidinėmis neovaskulinėmis ligomis, kraujagyslių persodinimo ligomis, venų persodinimo stenozėmis, restenozėmis ir vaskulinėmis okliuzijomis, einančiomis po vaskulinio pažeidimo, enterokutaninių ir kasos kutaninių fistulų, dirglių žarnų sindromo, uždegiminių ligų ir sutrikimų, policistinės inkstų ligos, greito skrandžio ištuštėjimo, viduriavimo sindromo, viduriavimo, susijusio su AIDS, chemoterapijos sukelto viduriavimo, ūmaus arba lėtinio kasos uždegimo, viršinamojo trakto kraujavimo ir piktybinių navikų gydyme.

21. Junginiai pagal bet kurį iš 1-16 punktų, skirti panaudoti akromegalijos gydyme.

22. Junginiai pagal bet kurį iš 1-16 punktų, skirti panaudoti viršinamojo trakto hormono, sekretuojančio navikus, geriau karcinoidinius navikus, gydyme.

23. Junginiai pagal bet kurį iš 1-16 punktų, skirti panaudoti derinyje su imunosupresantu, su priešuždegiminiu agentu, su agentu, moduliuojančiu augimo hormono (GH) sekretanto receptorių, su GH receptoriaus antagonistu, su insulino sekretantu, su insulino sekrecijos aktyvatoriumi su insulino sensibilizatoriumi, su maža insulino doze, su agentu, turinčiu antiangiogeninius poveikius arba su chemoterapiniu agentu.

---

(51) Int.Cl. ***C07K 16/08*** (2006.01)
C12N 15/13 (2006.01)
A61K 39/42 (2006.01)
A61P 31/22 (2006.01)

(11) **2118140**
(96) 08737590.3
(96) 2008 01 03
(97) 2009 11 18
(97) 2013 06 19
(86) PCT/IB2008/001111
(86) 2008 01 03
(87) WO 2008/084410
(87) 2008 07 17
(30) 0700133, 2007 01 04, GB
(72) LANZAVECCHIA, Antonio, CH
MACAGNO, Annalisa, CH
(73) Institute for Research in Biomedicine, 6500 Bellinzona, CH
(74) Jurga PETNIŪNAITĖ, 51, AAA Law, J.Jasinskio g. 16A, LT-03163 Vilnius, LT

(54) Žmogaus citomegalovirusą neutralizuojantys antikūnai ir jų panaudojimas

Apibrėžties punktai: 8, brėžiniai: 5.

(57) 1. Izoliuotas antikūnas arba antigeną rišantis jo fragmentas, kuris suriša žmogaus citomegalovirusą (hCMV) ir neutralizuoja endotelinių ląstelių, epitelio ląstelių, tinklainės ląstelių ir dendritinių ląstelių infekciją dėl hCMV, ir kuris yra specifiškas hCMV baltymų UL130 ir UL131A deriniui, sudarančiam epitopą, kurį atpažįsta minėtas antikūnas arba rišantis fragmentas, kur antikūnas arba fragmentas

(a) apima sunkiosios ir lengvosios grandinės kintamas sritis, turinčias atitinkamai SEQ ID NO: 7 ir 8 , atitinkamai SEQ ID NO: 17 ir 18, atitinkamai SEQ ID NO: 39 ir 40, atitinkamai SEQ ID NO: 49 ir 18 aminorūgšties sekas;

(b) apima sunkiosios grandinės CDR 1, 2 ir 3 sekas, atitinkamai pagal SEQ ID NO: 1, 2 ir 3, ir lengvosios grandinės CDR 1, 2 ir 3 sekas, atitinkamai pagal SEQ ID NO: 4, 5 ir 6;

(c) apima sunkiosios grandinės CDR 1, 2 ir 3 sekas, atitinkamai pagal SEQ ID NO: 11, 12 ir 13, ir lengvosios grandinės CDR 1, 2 ir 3 sekas, atitinkamai pagal SEQ ID NO: 14, 15 ir 16; arba

(d) apima sunkiosios grandinės CDR 1, 2 ir 3 sekas, atitinkamai pagal SEQ ID NO: 33, 34 ir 35, ir lengvosios grandinės CDR 1, 2 ir 3 sekas, atitinkamai pagal SEQ ID NO: 36, 37 ir 38.

2. Izoliuota nukleino rūgšties molekulė, apimanti nukleotido seką, koduojančią antikūną arba antikūno fragmentą pagal 1 punktą.

3. Nukleino rūgšties molekulė pagal 2 punktą, apimanti nukleotido seką pagal bet kurią vieną iš SEQ ID NO: 9, 10, 19, 20, 21-32, 41-48 arba 50, arba nukleotido seką, koduojančią tą pačią aminorūgšties seką, pagal bet kurią vieną iš SEQ ID NO: 9, 10, 19, 20, 21-32, 41-48 arba 50.

4. Ekspresijos vektorius, apimantis nukleino rūgšties molekulę pagal 2 arba 3 punktą.

5. Ląstelė, transformuota, naudojant ekspresijos vektorių pagal 4 punktą.

6. Farmacinė kompozicija, apimanti antikūną arba antigeną rišantį fragmentą pagal 1 punktą, ir farmaciškai priimtinas skiediklis arba nešiklis.

7. Kompozicija pagal 6 punktą, papildomai apimanti antrą anti-hCMV antikūną arba jo antigeną rišantį fragmentą, kuris neutralizuoja hCMV infekciją.

8. Kompozicija pagal 7 punktą, kur minėtas antras anti-hCMV antikūnas yra specifiškas hCMV baltymui gB.

---

(51) Int.Cl. ***C07K 16/22*** (2006.01)
A61P 11/06 (2006.01)
A61K 39/395 (2006.01)
A61P 25/00 (2006.01)
A61P 25/28 (2006.01)
A61P 25/16 (2006.01)

(11) **2207808**

(96) 08843849.4

(96) 2008 10 27

(97) 2010 07 21

(97) 2013 05 08

(86) PCT/EP2008/064501

(86) 2008 10 27

(87) WO 2009/056509

(87) 2009 05 07

(30) 07119847, 2007 11 02, EP
1741, 2007 11 02, US

(72) BARSKE, Carmen, DE
FRENTZEL, Stefan, DE
MIR, Anis, Khurso, FR
SCHWAB, Martin, E., CH
VITALITI, Alessandra, CH

(73) Novartis AG, 4056 Basel, CH
University of Zürich, 8006 Zürich, CH

(74) Jurga PETNIŪNAITĖ, 51, AAA Law, J.Jasinskio g. 16A, LT-03163 Vilnius, LT

(54) Patobulintos Nogo-A surišančios molekulės ir jų farmacinis panaudojimas

Apibrėžties punktai: 13, brėžiniai: 11.

(57) 1. Išskirta molekulė, apimanti bent vieną antigeną surišančią sritį, kuri specifiškai suriša Nogo-A polipeptidą (seka SEQ ID Nr. 2) arba žmogaus NiG (SEQ ID Nr. 3), kai minėta antigeną surišanti sritis apima:

- sekoje, hiper-kintamas sritis CDR-H1- 6A3 (SEQ ID Nr. 8), CDR-H2- 6A3 (SEQ ID Nr. 9) ir CDR-H3- 6A3 (SEQ ID Nr. 10); ir

- sekoje, hiper-kintamas sritis CDR-L1- 6A3 (SEQ ID Nr. 11), CDR-L2- 6A3 (SEQ ID Nr. 12) ir CDR-L3- 6A3 (SEQ ID Nr. 13).

2. Surišanti molekulė pagal 1 punktą, kuri apima:

- bent vieną imunoglobulino sunkiąją grandinę arba jos fragmentą, kuri apima (i) kintamą domeną, apimantį, sekoje, hiper-kintamas sritis CDR-H1- 6A3 (SEQ ID Nr. 8), CDR-H2- 6A3 (SEQ ID Nr. 9) ir CDR-H3- 6A3 (SEQ ID Nr. 10) ir (ii) žmogaus sunkiosios grandinės pastoviąją dalį arba jos fragmentą; ir

- bent vieną imunoglobulino lengvąją grandinę arba jos fragmentą, kuri apima (i) kintamą domeną, apimantį, sekoje, hiper-kintamas sritis CDR-L1- 6A3 (SEQ ID Nr. 11), CDR-L2- 6A3 (SEQ ID Nr. 12) ir CDR-L3- 6A3 (SEQ ID Nr. 13) ir (ii) žmogaus lengvosios grandinės pastoviąją dalį arba jos fragmentą.

3. Surišanti molekulė pagal 1 punktą, kur žmogaus sunkiosios grandinės pastovioji dalis arba jos fragmentas yra γ4 tipo, o žmogaus lengvosios grandinės pastovioji dalis arba jos fragmentas yra κ tipo.

4. Surišanti molekulė pagal 1 punktą, kur minėta surišanti molekulė yra žmogaus, arba chimerinis, arba humanizuotas monokloninis antikūnas.

5. Surišanti molekulė pagal 1 punktą, apimanti vieną arba daugiau polipeptidų sekų, parinktų iš grupės, susidedančios iš SEQ ID Nr. 4 (IgG1 sunkioji), SEQ ID Nr. 5 (IgG1 lengvoji), SEQ ID Nr. 24 (IgG4 sunkioji) ir SEQ ID Nr. 25 (IgG4 lengvoji).

6. Išskirtas polinukleotidas, apimantis nukleorūgšties seką, koduojančią surišančią molekulę pagal 1 punktą.

7. Išskirtas polinukleotidas pagal 6 punktą, apimantis:

- arba bent vieną iš polinukleotido sekų, parinktų iš grupės, susidedančios iš SEQ ID Nr. 14, SEQ ID Nr. 15 ir SEQ ID Nr. 16;

arba

- bent vieną iš polinukleotido sekų, parinktų iš grupės, susidedančios iš SEQ ID Nr. 17, SEQ ID Nr. 18 ir SEQ ID Nr. 19.

8. Raiškos vektorius, apimantis polinukleotidą pagal 6 arba 7 punktą.

9. Raiškos sistema, apimanti raiškos vektorių pagal 8 punktą, kur minėta raiškos sistema arba jos dalis geba produkuoti polipeptidą pagal 1 punktą, kai minėta raiškos sistema arba jos dalis yra suderinamoje ląstelėje šeimininkėje.

10. Išskirta ląstelė šeimininkė, kuri apima vektorių pagal 9 punktą.

11. Farmacinė kompozicija, apimanti surišančią molekulę pagal 1 punktą, polinukleotidą pagal 6 punktą, raiškos vektorių arba raiškos sistemą pagal 8 arba 9 punktą, atitinkamai, arba ląstelę šeimininkę pagal 10 punktą, mišinyje su bent vienu farmaciniu požiūriu priimtinu nešikliu arba skiedikliu.

12. Farmacinė kompozicija pagal 11 punktą, kur minėta kompozicija yra lėto atpalaidavimo kompozicija.

13. Surišančios molekulės pagal 1 punktą gavimo būdas, apimantis polinukleotido pagal 6 punktą raišką raiškos vektoriuje arba sistemoje pagal 8 arba 9 punktą, atitinkamai, rekombinantinės DNR technologijos arba cheminės sintezės būdu.

---

(51) Int.Cl. ***C07K 16/28*** (2006.01)
A61K 39/395 (2006.01)
A61P 35/00 (2006.01)
A61K 38/17 (2006.01)
A61K 31/7088 (2006.01)

(11) **2101877**

(96) 07857153.6

(96) 2007 12 28

(97) 2009 09 23

(97) 2013 06 19

(86) PCT/EP2007/011461

(86) 2007 12 28

(87) WO 2008/080623

(87) 2008 07 10

(30) 877367 P, 2006 12 28, US

(72) MARTIN-VILLALBA, Ana, DE
KLEBER, Susanne, DE
WIESTLER, Benedikt, DE
KRAMMER, Peter, G., DE
HEROLD-MENDE, Christel, DE
SANCHO-MARTINEZ, Ignacio, US

(73) Deutsches Krebsforschungszentrum, Stiftung des öffentlichen Rechts, 69120 Heidelberg, DE
Universitätsklinikum Heidelberg, 69120 Heidelberg, DE

(74) Genė Ona SRUOGIENĖ, 12, UAB TARPINĖ, A.P.Kavoliuko g. 24-152, LT-04328 Vilnius, LT

(54) CD95 aktyvumo neutralizavimas blokuojant glioblastomos ląsteles *in vivo*
Apibrėžties punktai: 6, brėžiniai: 0.

(57) 1. Vaistas, skirtas naudoti gydymui individo, turinčio didelio laipsnio gliomą, apimantis agentą, kuris neutralizuoja CD95 aktyvumą neleisdamas CD95 rištis prie CD95L arba suardydamas CD95/CD95L kompleksą, kur didelio laipsnio glioma yra WHO IV laipsnio glioma, kur agentas yra CD95 arba CD95L inhibitorius, parinktas iš:
(a) anti-CD95L antikūno slopintojo arba jo funkcinio fragmento,
(b) tirpios CD95 molekulės arba jos CD95L rišimosi dalies,
(c) CD95L inhibitoriaus, parinkto iš FLINT, DcR3 arba jo fragmento,
(d) antikūno, kuris riša CD95 arba jo funkcinį fragmentą,
(e) antisensinės molekulės, RNRi molekulių ir ribozimų, kurie geba slopinti CD95 ekspresiją, ir
(f) sulieto baltymo, apimančio tarpląstelinį CD95 domeną ir žmogaus Fc domeną.

2. Vaistas, skirtas naudoti pagal 1 punktą, kur junginys yra antikūnas, kuris rišasi prie CD95.

3. Vaistas, skirtas naudoti pagal 1 punktą, kur junginys yra antikūnas, kuris rišasi prie CD95L.

4. Vaistas, skirtas naudoti pagal 1 punktą, kur agentas yra tirpi CD95 receptoriaus molekulė arba jos CD95 ligando rišimosi dalis.

5. Vaistas, skirtas naudoti pagal 1 punktą, kur agentas yra sulietas baltymas, apimantis tarpląstelinį CD95 domeną ir žmogaus Fc domeną.

6. Vaistas, skirtas naudoti pagal 5 punktą, kur sulietas baltymas yra APG101, kaip atvaizduota/aprašyta SEQ ID Nr. 1.

---

(51) Int.Cl. ***C08G 63/85*** (2006.01)
C08G 63/12 (2006.01)

(11) **2184309**

(96) 08792581.4

(96) 2008 08 14

(97) 2010 05 12

(97) 2013 06 26

(86) PCT/JP2008/064860

(86) 2008 08 14

(87) WO 2009/025312

(87) 2009 02 26

(30) 2007214204, 2007 08 20, JP

(72) SHIMIZU, Hiromitsu, JP
TABATA, Keiichi, JP
KAMON, Akihiro, JP

(73) SAKAI CHEMICAL INDUSTRY CO., LTD., Osaka 590-8502, JP

(74) Jurga PETNIŪNAITĖ, 51, AAA Law, J.Jasinskio g. 16A, LT-03163 Vilnius, LT

(54) Poliesterio gamybai skirto polikondensacijos katalizatoriaus gamybos būdas
Apibrėžties punktai: 6, brėžiniai: 0.

(57) 1. Katalizatoriaus, skirto naudoti poliesterio gamyboje vykdant esterinimo reakciją arba transesterinimo reakciją tarp dikarboksirūgšties arba esterį formuojančio jo darinio ir glikolio, gamybos būdas, apimantis organinio titano junginio hidrolizavimą

organiniame tirpiklyje, kuriame kietos bazės dalelės tokiu būdu yra disperguojamos tam, kad būtų suformuotas titano rūgšties dangos sluoksnis ant kietos bazės dalelių paviršiaus.

2. Būdas pagal 1 punktą, apimantis organinio silicio junginio ir/arba organinio aliuminio junginio, ir/arba organinio cirkonio junginio hidrolizavimo organiniame tirpiklyje pirmą žingsnį, kur tokiu būdu kietos bazės dalelės yra disperguotos tirpiklyje tam, kad suformuotų vidinės dangos sluoksnį arba iš oksido, iš bent vieno elemento, parinkto iš silicio, aliuminio ir cirkonio, arba iš kompozitinio oksido, iš bent dviejų elementų, parinktų iš silicio, aliuminio ir cirkonio, ir po to vykdomą organinio titano junginio hidrolizavimą organiniame tirpiklyje, kuriame vidinės dangos sluoksnį turinčios kietos bazės dalelės tokiu būdu yra disperguojamos tam, kad ant kietos bazės dalelių vidinio dangos sluoksnio būtų suformuotas išorinis dangos sluoksnis iš titano rūgšties.

3. Būdas pagal 1 arba 2 punktą, kur yra bent vienas organinis tirpiklis, parinktas iš alifatinių monohidrinių alkoholių ir alifatinių dihidrinių alkoholių.

4. Būdas pagal 1 arba 2 punktą, kur organinis tirpiklis yra etileno glikolis.

5. Būdas pagal bet kurį vieną iš 1-4 punktų, kur kieta bazė yra magnio hidroksidas.

6. Būdas pagal bet kurį vieną iš 1-4 punktų, kur kieta bazė yra hidrotalcitas.

---

(51) Int.Cl. ***C08J 9/00*** (2006.01)
C08J 9/12 (2006.01)
C08J 9/14 (2006.01)
C08L 23/06 (2006.01)
C08J 9/08 (2006.01)
(11) **2164893**
(96) 08758586.5
(96) 2008 05 16
(97) 2010 03 24
(97) 2013 06 26
(86) PCT/EP2008/003960
(86) 2008 05 16
(87) WO 2008/145267
(87) 2008 12 04
(30) 07010777, 2007 05 31, EP
(72) DE VOS, Roelof, Franciscus, Gerardus, Maria, NL
SENGUPTA, Pratip, NL
KRIST, Johan, Maria, NL
RUINAARD, Hendrikus, Pieter, NL
(73) Saudi Basic Industries Corporation, 11422 Riyadh, SA
(74) Jelena GERASIMOVIČ, 52, IĮ „Liudmila Gerasimovič, Patentinis patikėtinis“, Vingrių g. 13-42, LT-01141 Vilnius, LT

(54) Polietileno putos

Apibrėžties punktai: 10, brėžiniai: 2.

(57) 1. Fiziškai pūstos polietileno putos, kurių tankis yra tarp 20 ir 300 kg/m^3, kurių pagrindas yra

a. mišinys, apimantis 95,5 masės % - 99,5 masės % žemo tankio polietileno ir 0,5 masės % - 4.5 masės % aukšto tankio polietileno, kur masės % nurodyti žemo tankio polietileno ir aukšto tankio polietileno bendro kiekio mišinyje atžvilgiu, ir kur kompozicija neapima polietileno vaško

b. užuomazgas sudarantis agentas ir

c. porėtumo stabilizatorius.

2. Polietileno putos pagal 1 punktą, pasižyminčios tuo, kad mišinys apima 97,0 masės % - 99,5 masės % žemo tankio polietileno ir 0,5 masės % - 3,0 masės % aukšto tankio polietileno.

3. Polietileno putos pagal bet kurį iš 1-2 punktų, pasižyminčios tuo, kad žemo tankio polietileno tankis yra ribose nuo 921 kg/m^3 iki 935 kg/m^3.

4. Polietileno fiziško išpūtimo būdas temperatūroje žemiau negu 118ºC, esant fiziškos putodaros agentui ir užuomazgas sudarančiam agentui, gaunant fiziškai pūstas polietileno putas, kurių tankis yra tarp 20 ir 300 kg/m^3, pasižymintis tuo, kad polietilenas yra mišinys, apimantis 95,5 masės % - 99,5 masės % žemo tankio polietileno ir 0,5 masės % - 4.5 masės % aukšto tankio polietileno, kur masės % nurodyti žemo tankio polietileno ir aukšto tankio polietileno bendro kiekio mišinyje atžvilgiu, ir kur proceso metų yra porėtumo stabilizatorius, ir kur kompozicija neapima polietileno vaško.

5. Būdas pagal 4 punktą, pasižymintis tuo, kad putodaros agentas yra izobutanas, CO_2, pentanas, butanas, azotas ir/arba fluorintas angliavandenilis.

6. Būdas pagal 5 punktą, pasižymintis tuo, kad putodaros agentas yra izobutanas arba CO_2.

7. Būdas pagal bet kurį iš 4-6 punktų, pasižymintis tuo, kad užuomazgas sudarantis agentas yra talkas, silicio dioksidas, natrio hidrokarbonato ir citrinų rūgšties mišinys, amidas, aminas ir/arba prisotintos arba neprisotintos alifatinės (C_{10}-C_{24})-karboksirūgšties esteris.

8. Būdas pagal bet kurį iš 4-7 punktų, pasižymintis tuo, kad porėtumo stabilizatorius yra glicerolio monostearatas, glicerolio monopalmitatas, palmitamidas ir/arba amidas.

9. Būdas pagal bet kurį iš 4-8 punktų, pasižymintis tuo, kad mišinys gaunamas, sumaišant HDPE ir LDPE granuliavimo metu, po LDPE gavimo.

10. Polietileno putų pagal bet kurį iš 1-3 punktų panaudojimas ir polietileno putų, gautų būdu pagal bet kurį iš 4-9 punktų, panaudojimas plėvelių, lakštų, profilių, strypų ir vamzdžių gamyboje.

---

(51) Int.Cl. ***C12N 15/09*** (2006.01)
C12N 15/11 (2006.01)
C12N 15/67 (2006.01)
(11) **2310501**
(96) 09800055.7
(96) 2009 07 22
(97) 2011 04 20
(97) 2013 07 03
(86) PCT/EP2009/059399
(86) 2009 07 22
(87) WO 2010/010107
(87) 2010 01 28
(30) 08161029, 2008 07 23, EP
(72) ENENKEL, Barbara, DE
(73) Boehringer Ingelheim Pharma GmbH & Co. KG, 55216 Ingelheim am Rhein, DE
(74) Reda ŽABOLIENĖ, 7, Advokatės Redos Žabolienės kontora METIDA, Verslo centras VERTAS, Gynėjų g. 16, LT-01109 Vilnius, LT
(54) Naujieji reguliuojantys elementai
Apibrėžties punktai: 14, brėžiniai: 8.

(57) 1. Poliadenilintas signalas, apimantis nukleorūgštį, apimančią seką, mažiausiai 75% identišką SEQ ID Nr. 8.

2. Poliadenilintas signalas pagal 1 punktą, apimantis seką, mažiausiai 80%, 85%, 90%, 95% arba 98% identišką SEQ ID Nr. 8.

3. Poliadenilintas signalas pagal 1 arba 2 punktą, apimantis seką SEQ ID Nr. 8.

4. Poliadenilintas signalas pagal 1-3 punktus, kur minėtas poliadenilintas signalas yra funkciškai prisijungęs prie heterologinės koduojančios sekos.

5. Vektorius, apimantis bet kurį iš minėtų poliadenilintų signalų pagal 1-4 punktus.

6. Vektorius pagal 5 punktą, apimantis dominantį heterologinį geną, koduojantį dominantį heterologinį produktą.

7. Vektorius pagal 6 punktą, kur dominantis produktas yra dominantis polipeptidas ir minėtas dominantis polipeptidas yra antikūnas, antikūno fragmentas arba sulietas baltymas.

8. Ląstelė, apimanti vektorių pagal bet kurį iš 5-7 punktų.

9. Ląstelė pagal 8 punktą, kur poliadenilintas signalas pagal 1-4 punktus yra funkciškai prisijungęs prie transkripcijos vieneto, koduojančio dominantį produktą, ir kur dominantis produktas yra dominantis polipeptidas, koduotas dominančiu genu.

10. Ląstelė pagal 8 arba 9 punktą, kur minėta ląstelė yra žiurkėno ląstelė.

11. Ląstelė pagal 10 punktą, kur žiurkėno ląstelė yra kiniško žiurkėno kiaušidės (CHO) ląstelė, geriau CHO DG44 ląstelė.

12. Dominančiu genu koduoto dominančio polipeptido gavimo būdas, kur būdas apima:
(a) šeimininko ląstelės, apimančios vektorių pagal bet kurį iš 5-7 punktų pateikimą arba ląstelės pagal bet kurį iš 8-10 punktų pateikimą;
(b) minėtos ląstelės auginimą sąlygomis, kurios sąlygoja ląstelės proliferaciją ir dominančio geno ekspresiją;
(c) dominančio peptido brandinimą ir
(d) dominančio polipeptido gryninimą.

13. Bet kurio iš poliadenilintų signalų pagal 1-4 punktus panaudojimas kaip izoliacinės medžiagos.

14. Rinkinys, apimantis bet kurį iš poliadenilintų signalų pagal 1-4 punktus, vektorių, ląstelę ir ląstelės kultūros terpę, skirtą minėtos ląstelės auginimui.

---

(51) Int.Cl. ***C12N 15/09*** (2006.01)
C07K 16/28 (2006.01)
C12N 5/00 (2006.01)
C12P 21/08 (2006.01)
C12Q 1/02 (2006.01)
(11) **2161336**
(96) 09013687.0
(96) 2006 05 02
(97) 2010 03 10
(97) 2013 07 31
(30) 679466 P, 2005 05 09, US
738434 P, 2005 11 21, US
748919 P, 2005 12 08, US
(72) Korman, Alan, J., US
Srinivasan, Mohan, US
Wang, Changyu, US
Selby, Mark. J., US
Chen, Bing, US
Cardarelli, Josephine M., US
Huang, Haichun, US
(73) ONO Pharmaceutical Co., Ltd., Osaka-shi, Osaka 541-8526, JP
Medarex, Inc., Princeton, NJ 08543, US

(74) Reda ŽABOLIENĖ, 7, Advokatės Redos Žabolienės kontora METIDA, Verslo centras VERTAS, Gynėjų g. 16, LT-01109 Vilnius, LT

(54) Žmogaus monikloniniai antikūnai, skirti užprogramuotai mirčiai 1 (PD-1) ir būdai, skirti vėžio gydymui, naudojant anti-PD-1 antikūnus vienus arba derinyje su kitais imunoterapiniai agentais

Apibrėžties punktai: 25, brėžiniai: 0.

(57) 1. Išskirtas monokloninis antikūnas arba jo antigeną rišanti dalis, apimantis:

a) sunkiosios grandinės kintamą sritį CDR1, apimančią aminorūgštis, turinčias sekas, esančias SEQ ID Nr. 18;

b) sunkiosios grandinės kintamą sritį CDR2, apimančią aminorūgštis, turinčias sekas, esančias SEQ ID Nr. 25;

c) sunkiosios grandinės kintamą sritį CDR3, apimančią aminorūgštis, turinčias sekas, esančias SEQ ID Nr. 32;

d) lengvosios grandinės kintamą sritį CDR1, apimančią aminorūgštis, turinčias sekas, esančias SEQ ID Nr. 39;

e) lengvosios grandinės kintamą sritį CDR2, apimančią aminorūgštis, turinčias sekas, esančias SEQ ID Nr. 46; ir

f) lengvosios grandinės kintamą sritį CDR3, apimančią aminorūgštis, turinčias sekas, esančias SEQ ID Nr. 53;

kur antikūnas nespecifiškai prisiriša žmogaus programuotos mirties 1 (PD-1) baltymą.

2. Antikūnas pagal 1 punktą, apimantis:

a) sunkiosios grandinės kintamą sritį, apimančią aminorūgštis, turinčias sekas, esančias SEQ ID Nr. 4; ir

b) lengvosios grandinės kintamą sritį, apimančią aminorūgštis, turinčias sekas, esančias SEQ ID Nr. 11;

kur antikūnas specifiškai prisiriša žmogaus PD-1.

3. Monokloninis antikūnas arba jo antigeną rišanti dalis, kur antikūnas tarpusavyje konkuruoja dėl prisirišimo prie PD-1 su antikūnu pagal 1 arba 2 punktą.

4. Antikūnas pagal bet kurį iš 1-3 punktų, kur antikūnas:

a) prisiriša prie žmogaus PD-1 su K_D $5x10^{-9}$ arba mažiau; ir

b) neprisiriša nei žmogaus ICOS, žmogaus CTL-4, nei žmogaus CD28.

5. Monokloninis antikūnas arba jo antigeną rišanti dalis pagal bet kurį iš 1-4 punktų, kuris prisiriša prie PD-1, ekspresuoto ant ląstelės paviršiaus.

6. Antikūnas pagal bet kurį iš 1-5 punktų, kur antikūnas slopina CD4+CD25-T ląstelių supresiją reguliuojančiomis T ląstelėmis.

7. Antikūnas pagal bet kurį iš 1-5 punktų, kur antikūnas padidina antigeno specifinės atminties atsaką į naviką arba patogeną.

8. Antikūnas pagal bet kurį iš 1-5 punktų, kur antikūnas suteikia nuolatinį imunitetą į naviko recidyvą.

9. Antikūnas pagal bet kurį iš 1-8 punktų, kur antikūnas yra IgG_4 izotipas.

10. Antikūnas pagal 9 punktą, kur antikūnas nepasižymi nei ADCC aktyvumu, nei CDC aktyvumu.

11. Kompozicija, apimanti antikūną arba jo antigeną rišančią dalį pagal bet kurį iš 1-10 punktų ir farmaciniu požiūriu priimtiną nešiklį.

12. Antikūnas arba jo antigeną rišanti dalis pagal bet kurį iš 1-10 punktų, skirti panaudoti imuninio atsako moduliavimo būdui.

13. Antikūnas arba jo antigeną rišanti dalis pagal bet kurį iš 1-10 punktų, skirti panaudoti naviko ląstelių slopinimo būdui.

14. Antikūnas arba jo antigeną rišanti dalis pagal 13 punktą, kur naviko ląstelės yra iš vėžio, parinkto iš grupės, susidedančios iš melanomos, inkstų vėžio, prostatos vėžio, krūties vėžio, gaubtinės žarnos vėžio ir plaučių vėžio.

15. Antikūnas arba jo antigeną rišanti dalis pagal 13 punktą, kur naviko ląstelės yra iš vėžio, parinkto iš grupės, susidedančios iš kaulų vėžio, kasos vėžio, odos vėžio, galvos arba kaklo vėžio, odos arba intrakardialinės piktybinės melanomos, gimdos vėžio, kiaušidžių vėžio, tiesiosios žarnos vėžio, analinės srities vėžio, skrandžio vėžio, sėklidės vėžio, gimdos vėžio, Falopijaus vamzdelių karcinomos, endometriumo karcinomos, gimdos kaklelio karcinomos, vaginos karcinomos, moters išorinių lyties organų karcinomos, Hodgkino ligos, nehodkino limfomos, stemplės vėžio, mažojo žarnyno vėžio, endokrininės sistemos vėžio, skydliaukės vėžio, prieskydinės liaukos vėžio, antinksčio liaukos vėžio, minkštųjų audinių sarkomos, šlaplės vėžio, varpos vėžio, lėtinės arba ūmios leukemijos, ūmios mkieloidinės leukemijos, lėtinės mieloidinės leukemijos, ūmios limfoblastinės leukemijos, lėtinės limfocitinės leukemijos, kūdikių solidinių navikų, limfocitinės limfomos, šlapimo pūslės vėžio, inkstų arba šlapimtakio vėžio, inkstų geldelių karcinomos, centrinės nervų sistemos (CNS) neoplazmos, pirminės CNS limfomos, naviko angiogenezės, stuburo naviko, smegenų kiamieno gliomos, hipofizio adenomos, Kaposi sarkomos, epidermio vėžio, žvynelinių ląstelių vėžio, T ląstelių limfomos, aplinkos sukeltų vėžių, įskatant tuos, kuriuos sukėlė asbestas, ir minėtų vėžių derinių.

16. Antikūnas arba jo antigeną rišanti dalis pagal bet kurį iš 1-10 punktų, skirti panaudoti infekcinės ligos gydymui.

17. Antikūnas arba jo antigeną rišanti dalis pagal 16 punktą, kur infekcinė liga yra sukelta viruso, parinkto iš grupės, susidedančios iš ŽIV, gripo, herpio, Giardia, maliarijos, leišmanijų, hepatito A, B arba C, herpio viruso, VZV, HSV-1, HAV-6, HSV-II, CMV, Epšteino baro viruso, adenoviruso, gripo viruso, flavivirusų, echoviruso, rino viruso, Coxsackie viruso, korono viruso, respiracinio sincitinio viruso, kiaulytės viruso, rotaviruso, tymų viruso, raudonukės viruso, parvoviruso, vakcinos viruso, HTLV viruso, dengė karštligės viruso, papiliomaviruso, moliusko viruso, polioviruso, pasiutligės viruso, JC viruso, arbovirusinio encefalito viruso, chlamidijos, riketsijų bakterijos, mikobakterijos, stafilokoko, streptokoko, pneumokoko, meningokoko, konokoko, *Klebsiella, Proteus, Serratia, Pseudomonas*, legionelių, difterijos, salmonelių, bacilų, choleros, tetanuso, botulizmo, juodligės, maro, leptospirozės, Lymes ligos bakterijų, *Candida* padermės, krusei, glabrata arba tropinės, *Cryptococcus neoformans, Aspergillus fumigatus* arba *niger, Mucorales mucor, absidia* arba *rhizophus, Sporothrix schenkii, Blastomyces dermatitidis, Paracoccidioides brasiliensis, Coccidioides immitis, Histoplasma capsulatum, Entamoeba histolytica, Balantidium coli, Naegleriafowleri, Acanthamoeba sp., Giardialamblia, Cryptosporidium, Pneumocystis carinii, Plasmodium vivax, Babesia microti, Trypanosoma brucei, Trypanosoma cruzi, Leishmania donovani, Toxoplasma gondi* ir *Nippostrongylus brasiliensis*.

18. Imunokonjugatas, apimantis antikūną arba jo antigeną rišančią dalį pagal bet kurį iš 1-10 punktų, susijungęs su terapiniu agentu.

19. Kompozicija, apimanti imunokonjugatą pagal 18 punktą ir farmaciniu požiūriu priimtiną nešiklį.

20. Imunokonjugatas pagal 18 punktą, kur terapinis agentas yra citotoksinas.

21. Kompozicija, apimanti imunokonjugatą pagal 20 punktą ir farmaciniu požiūriu priimtiną nešiklį.

22. Imunokonjugatas pagal 18 punktą, kur terapinis agentas yra radioaktyvus izotopas.

23. Kompozicija, apimanti imunokonjugatą pagal 22 punktą ir farmaciniu požiūriu priimtiną nešiklį.

24. Bispecifinė molekulė, apimanti antikūną arba jo antigeną rišančią dalį pagal bet kurį iš 1-10 punktų, prisijungusį prie antrosios funkcinės liekanos, turinčios skirtingą prisirišimo specifiškumą negu minėtas antikūnas arba jo antigeną rišanti dalis.

25. Kompozicija, apimanti bispecifinę molekulę pagal 24 punktą ir farmaciniu požiūriu priimtiną nešiklį.

---

(51) Int.Cl. ***C12N 15/117*** (2006.01)
C07H 21/00 (2006.01)
C12N 7/04 (2006.01)
C12N 15/11 (2006.01)

(11) **2032592**

(96) 07764627.1

(96) 2007 06 12

(97) 2009 03 11

(97) 2013 07 31

(86) PCT/EP2007/005188

(86) 2007 06 12

(87) WO 2007/144150

(87) 2007 12 21

(30) 812592 P, 2006 06 12, US

PCT/EP2006/069734, 2006 12 14, WO

(72) KINZLER, Matthias, CH

PROBA, Karl, CH

(73) Cytos Biotechnology AG, 8952 Zürich-Schlieren, CH

(74) Reda ŽABOLIENĖ, 7, Advokatės Redos Žabolienės kontora METIDA, Verslo centras VERTAS, Gynėjų g. 16, LT-01109 Vilnius, LT

(54) Oligonukleotidų supakavimo į RNR bakteriofagų viruso tipo daleles būdas

Apibrėžties punktai: 15, brėžiniai: 0.

(57) 1. Nukleotido kompozicijos, apimančios oligonukleotidą, gavimo būdas, kur minėtas būdas apima pakopas:

(a) oligonukleotido tirpale I pateikimą, kur minėtas oligonukleotidas apima mažiausiai vieną poli G segmentą;

ir kur minėtas I tirpalas apima šarminę pH, kur geriau minėta pH yra 8-13, dar geriau minėta pH yra 12;

(b) minėto oligonukleotido disagregaciją, kur minėta disagregacija apima pakopas:

(i) I tirpalo temperatūros sureguliavimą iki I temperatūros, kur minėta I temperatūra yra 4-70 °C, geriau 45-70 °C, dar geriau apie 50 °C ir geriausiai 50 °C;

(ii) minėto oligonukleotido inkubavimą minėtame I tirpale minėtoje I temperatūroje, kur minėtas inkubavimas yra vykdomas iki minėtas oligonukleotidas apima santykinį piko pradžios greitį virš 110 %; ir

(iii) minėto I tirpalo temperatūros sureguliavimą iki II temperatūros, kur minėta II temperatūra yra 0-70 °C, kur geriau minėta II temperatūra yra žemiau I temperatūros ir kur papildomai geriau II temperatūra yra 0-25 °C, geriausiai 0-2 °C;

(c) minėto I tirpalo pH sureguliavimą iki pH 5-8, kur geriau minėto I tirpalo minėtos pH minėtas sureguliavimas yra vykdomas iki minėta pH yra 6-7; ir

(d) minėto oligonukleotido agregavimą, kur minėtas agregavimas apima pakopas iš:

(i) minėto oligonukleotido II tirpale pateikimą, kur minėtas II tirpalas apima pH 5-8 ir mažiausiai 20 mM katijono, kur minėtas katijonas yra parinktas iš grupės, susidedančios iš Na^+, K^+, NH_4^+, Li^+, Ca^{2+} ir Mg^{2+}; ir kur geriau minėtas II tirpalas apima 200-275

mM minėto katijono, geriau 250 mM;

(ii) II tirpalo temperatūros sureguliavimą iki III temperatūros, kur minėta III temperatūra yra 50-99 °C, geriau 80-90 °C, dar geriau apie 85 °C ir geriausiai 85 °C;

(iii) minėto oligonukleotido inkubavimą II tirpale III temperatūroje, kur minėtas inkubavimas yra vykdomas iki minėtas oligonukleotidas apima 50-100 % santykinį piko pradžios greitį; ir

(iv) II tirpalo temperatūros sureguliavimą iki IV temperatūros, kur minėta IV temperatūra yra žemiau 50 °C, kur geriau minėta IV temperatūra yra 0-25 °C, dar geriau apie 0-2 °C.

2. Būdas pagal ankstesnį punktą, kuriame minėto I tirpalo temperatūros minėtas sureguliavimas iki II temperatūros yra vykdomas su mažiausiai 3,6 °C/min temperatūros kilimu ir/arba kur II tirpalo temperatūros minėtas sureguliavimas iki IV temperatūros yra vykdomas su mažiausiai 3,6 °C/min temperatūros kilimu.

3. Būdas pagal bet kurį iš ankstesnių punktų, kur minėtas I tirpalas apima šarminio metalo hidroksidą, geriau kalio hidroksidą arba natrio hidroksidą, geriausiai natrio hidroksidą, kur minėto hidroksido koncentracija yra 10-200 mM, geriau apie 25 mM, geriausiai 25 mM.

4. Būdas pagal bet kurį iš ankstesnių punktų, kur minėtas katijonas yra Na^+ arba K^+, kur geriau minėtas katijonas yra Na^+.

5. Būdas pagal bet kurį iš ankstesnių punktų, kur minėto oligonukleotido koncentracija minėtame I tirpale yra nuo 50 µM iki 2 mM, geriausiai 260 µm ir/arba kur minėto oligonukleotido koncentracija minėtame II tirpale yra nuo 50 µM iki 2 mM, geriau nuo 100 iki 300 µM, geriausiai 175 µM.

6. Būdas pagal bet kurį iš ankstesnių punktų, kur minėto oligonukleotido inkubavimas II tirpale III temperatūroje yra vykdomas iki minėtas oligonukleotidas apima 80-95 % santykinį piko pradžios greitį, geriau 80-90 %, dar geriau 83-90 %, dar geriau 85-90 % ir geriausiai 88 %.

7. Būdas pagal bet kurį iš ankstesnių punktų, kur minėtas oligonukleotidas apima jo 5‘ gale mažiausiai 3 ir daugiausiai 15 guanozino liekanų ir jo 3‘ gale mažiausiai 3 ir daugiausiai 15 guanozino liekanų ir kur geriau minėtas oligonukleotidas apima palindrominę seką, kur papildomai geriau minėta palindrominė seka yra GACGATCGTC (SEQ ID Nr. 1) ir kur dar geriau minėtas oligonukleotidas apima nukleorūgščių seką, parinktą iš grupės, susidedančios iš:

(a) „G4-4“ GGGGGACGATCGTCGGGG (SEQ ID Nr. 2);

(b) „G5-5“ GGGGGGACGATCGTCGGGGG (SEQ ID Nr. 3);

(c) „G6-6“ GGGGGGGACGATCGTCGGGGGG (SEQ ID Nr. 4);

(d) „G7-7“ GGGGGGGGACGATCGTCGGGGGGG (SEQ ID Nr. 5);

(e) „G8-8“ GGGGGGGGGACGATCGTCGGGGGGGG (SEQ ID Nr. 6);

(f) „G9-9“ GGGGGGGGGGACGATCGTCGGGGGGGGG (SEQ ID Nr. 7);

(g) „G10“ GGGGGGGGGGGACGATCGTCGGGGGGGGGG (SEQ ID Nr. 8);

(h) „G11“ GGGGGGGGGGGGACGATCGTCGGGGGGGGGGG (SEQ ID Nr. 9).

8. Būdas pagal bet kurį iš ankstesnių punktų, kur minėtas oligonukleotidas turi nukleorūgščių seką „G10“ GGGGGGGGGGGACGATCGTCGGGGGGGGGG (SEQ ID Nr. 8).

9. Kompozicijos, apimančios (i) viruso tipo dalelę, kur minėta viruso tipo dalelė yra RNR bakteriofago viruso tipo dalelė, ir (ii) oligonukleotidą, kur minėtas oligonukleotidas yra supakuotas į minėtą viruso tipo dalelę, gavimo būdas, kur minėtas būdas apima pakopas iš:

(a) minėto RNR bakteriofago apvalkalo baltymo pateikimą;

(b) oligonukleotido pateikimą;

(i) kur minėtas oligonukleotidas apima mažiausiai vieną poli-G segmentą; ir

(ii) kur minėtas oligonukleotidas apima 50-110% santykinį piko pradžios greitį;

(c) mišinio paruošimą, kur mišinys apima:

(i) minėtą apvalkalo baltymą,

kur geriau minėto apvalkalo baltymo koncentracija minėtame mišinyje yra 1-4 mg/ml, geriau 2,5 mg/ml ir/arba kur dar geriau minėto oligonukleotido koncentracija minėtame mišinyje yra 25-100 µM, dar geriau 62,5 µM;

(ii) agentą, galintį užkirsti kelią minėto apvalkalo baltymo savitvarkai,

kur geriau minėtas agentas apima denatūruojantį junginį, parinktą iš karbamido ir guanidinhidrochlorido, kur dar geriau kai minėtas denatūruojantis junginys yra karbamidas ir dar geriau, kai minėto karbamido koncentracija minėtame mišinyje yra 0,25-7,2 M, geriau 1M;

(iii) minėtą oligonukleotidą;

(d) minėto agento pašalinimą iš minėto mišinio, kur geriau minėto agento minėtas pašalinimas iš minėto mišinio yra vykdomas pirmuoju buferio pakeitimu su pirmuoju buferiu, kur minėtas pirmasis buferis apima natrio chloridą, kur geriau minėto natrio chlorido koncentracija minėtame pirmajame buferyje yra 0-1 M, geriau 0-550 mM, dar geriau 0-350 mM, dar geriau 50-350 mM ir geriausiai 250 mM; ir

(e) minėto apvalkalo baltymo savitvarką į viruso tipo dalelę.

10. Būdas pagal 9 punktą, kur minėtas apvalkalo baltymas apima arba alternatyviai iš esmės susideda iš, alternatyviai susideda iš rekombinantinių baltymų arba jų fragmentų, RNR bakteriofago, kur geriau minėtas RNR bakteriofagas yra parinktas iš grupės, susidedančios iš:
(a) bakteriofago Qβ;
(b) bakteriofago R17;
(c) bakteriofago fr;
(d) bakteriofago GA;
(d) bakteriofago SP;
(e) bakteriofago MS2;
(f) bakteriofago M11;
(g) bakteriofago MX1;
(h) bakteriofago NL95;
(i) bakteriofago f2;
(j) bakteriofago PP7; ir
(k) bakteriofago AP205.

11. Būdas pagal 9 punktą, kur minėtas RNR bakteriofagas yra Qβ.

12. Būdas pagal 11 punktą, kur minėto oligonukleotido ir minėto apvalkalo baltymo molinis santykis minėtame mišinyje yra nuo 0,5 iki 1,2, geriausiai 0,7.

13. Būdas pagal 9 punktą, kur minėtas apvalkalo baltymas apima arba geriau susideda iš sekos, parinktos iš grupės, susidedančios iš:
(a) SEQ ID Nr. 10 (Qβ CP);
(b) mišinio iš SEQ ID Nr. 10 ir SEQ ID Nr. 11 (Qβ A1 baltymas);
(c) SEQ ID Nr. 12 (R17 apvalkalo baltymas);
(d) SEQ ID Nr. 13 (fr apvalkalo baltymas);
(e) SEQ ID Nr. 14 (GA apvalkalo baltymas);
(f) SEQ ID Nr. 15 (SP apvalkalo baltymas);
(g) mišinio iš SEQ ID Nr. 15 ir SEQ ID Nr. 16;
(h) SEQ ID Nr. 17 (MS2 apvalkalo baltymas);
(i) SEQ ID Nr. 18 (M11 apvalkalo baltymas);
(j) SEQ ID Nr. 19 (MX1 apvalkalo baltymas);
(k) SEQ ID Nr. 20 (NL95 apvalkalo baltymas);
(l) SEQ ID Nr. 21 (f2 apvalkalo baltymas);
(m) SEQ ID Nr. 22 (PP7 apvalkalo baltymas); ir
(n) SEQ ID Nr. 23 (AP205 apvalkalo baltymas).

14. Būdas pagal bet kurį iš 9-13 punktų, kur minėtas oligonukleotidas apima palindrominę seką, kur minėta palindrominė seka yra GACGATCGTC (SEQ ID Nr. 1) ir kur minėta palindrominė seka yra apsupta jos 5‘ gale mažiausiai 3 ir daugiausiai 15 guanozino liekanomis ir kur minėta palindrominė seka yra apsupta jos 3‘ gale mažiausiai 3 ir daugiausiai 15 guanozino liekanomis ir kur geriau minėtas oligonukleotidas apima nukleorūgščių seką, parinktą iš grupės, susidedančios iš:
(a) „G4-4“ GGGGGACGATCGTCGGGG (SEQ ID Nr. 2);
(b) „G5-5“ GGGGGGACGATCGTCGGGGG (SEQ ID Nr. 3);
(c) „G6-6“ GGGGGGGACGATCGTCGGGGGG (SEQ ID Nr. 4);
(d) „G7-7“ GGGGGGGGACGATCGTCGGGGGGG (SEQ ID Nr. 5);
(e) „G8-8“ GGGGGGGGGACGATCGTCGGGGGGGG (SEQ ID Nr. 6);
(f) „G9-9“ GGGGGGGGGGACGATCGTCGGGGGGGGG (SEQ ID Nr. 7);
(g) „G10“ GGGGGGGGGGGACGATCGTCGGGGGGGGGG (SEQ ID Nr. 8);
(h) „G11“ GGGGGGGGGGGGACGATCGTCGGGG-GGGGGGG (SEQ ID Nr. 9).

15. Būdas pagal bet kurį iš 9-14 punktų, kur baltymo išeiga mažiausiai yra 75 % ir/arba kur oligonukleotido išeiga yra mažiausiai 75 %.

---

(51) Int.Cl. ***C12Q 1/68*** (2006.01)
(11) **2412828**
(96) 11184356.1
(96) 2008 03 11
(97) 2012 02 01
(97) 2013 06 05
(30) 906976 P, 2007 03 13, US
(72) Siena, Salvatore, IT
Bardelli, Alberto, IT
(73) Amgen Inc., Thousand Oaks, CA 91320-1799, US
(74) Genė Ona SRUOGIENĖ, 12, UAB TARPINĖ, A.P.Kavoliuko g. 24-152, LT-04328 Vilnius, LT
(54) K-ras ir B-raf mutacijos ir anti-EGFr antikūno terapija
Apibrėžties punktai: 9, brėžiniai: 0.
(57) 1. Prognozavimo būdas, ar navikas nereaguos į EGFr gydymą antikūnu, apimantis minėto naviko mėginyje V600E B-raf mutacijos buvimo arba nebuvimo nustatymą; kur B-raf mutacijos buvimas rodo, kad navikas nereaguos į EGFr gydymą antikūnu.

2. Būdas pagal 1 punktą, papildomai apimantis minėto naviko mėginyje K-ras mutacijos buvimo arba nebuvimo nustatymą, kur K-ras mutacija yra parinkta iš G12S, G12V, G12D, G12A, G12C, G13A, ir G13D; kur K-ras mutacijos buvimas rodo, kad navikas nereaguos į EGFr gydymą antikūnu.

3. Prognozavimo būdas, ar pacientas nereaguos į EGFr gydymą antikūnu, apimantis minėto paciento naviko mėginyje V600E B-raf mutacijos buvimo arba nebuvimo nustatymą; kur B-raf mutacijos buvimas rodo, kad pacientas nereaguos į EGFr gydymą antikūnu.

4. Būdas pagal 3 punktą, papildomai apimantis K-ras mutacijos buvimo arba nebuvimo nustatymą minėto paciento naviko mėginyje, kur K-ras mutacija yra parinkta iš G12S, G12V, G12D, G12A, G12C, G13A,

ir G13D; kur K-ras mutacijos buvimas rodo, kad pacientas nereaguos į EGFr gydymą antikūnu.

5. Būdas pagal 1, 2, 3 arba 4 punktą, kur EGFr antikūnas yra panitumumabas.

6. Būdas pagal bet kurį iš 1-5 punktų, kur navikas yra gaubtinės arba tiesiosios žarnos navikas.

7. Būdas pagal bet kurį iš 1-6 punktų, kur navikas yra gautas iš paciento, kenčiančio nuo metastazavusio gaubtinės žarnos vėžio.

8. Būdas pagal bet kurį iš 1-7 punktų, kur B-raf ir/arba K-ras mutacijos į naviką arba į minėto naviko bandinį buvimo arba nebuvimo nustatymas apima B-raf ir/arba K-ras nukleorūgšties amplifikavimą iš naviko arba minėto naviko bandinio ir nukleorūgšties amplifikavimo sekvenavimą.

9. Būdas pagal bet kurį iš 1-7 punktų, kur B-raf ir/arba K-ras mutacijos navike arba minėto naviko bandinyje buvimo arba nebuvimo nustatymas apima B-raf ir/arba K-ras mutanto polipetido aptikimą auglio bandinyje naudojant specifinį rišimosi agentą prie B-raf ir/arba K-ras mutanto polipeptido.

---

(51) Int.Cl. ***C12Q 1/68*** (2006.01)
(11) **2069531**
(96) 07702476.8
(96) 2007 02 05
(97) 2009 06 17
(97) 2013 04 10
(86) PCT/DK2007/000058
(86) 2007 02 05
(87) WO 2007/090399
(87) 2007 08 16
(30) 200600164, 2006 02 06, DK
200700147, 2007 01 30, DK
(72) LUND, Mogens, Sand, DK
BENDIXEN, Christian, DK
SAHANA, Goutam, DK
SORENSEN, Peter, DK
SVENDSEN, Soren, DK
THOMSEN, Bo, DK
MAJGREN, Bente, Flügel, DK
SABRY, Ayman, Mahmoud, EG
ANDERSSON-EKLUND, Ingrid, Lena, SE
VILKKI, Helmi, Johanna, FI
ISO-TOURU, Terhi, Katarlina, FI
VIITALA, Sirja, Maria, FI
SCHULMAN, Nina, Frederika, FI
HASTINGS, Nicola, GB
WILLIAMS, John, Lewis, William, IT
WOOLLIAMS, John, Arthur, GB
VILA, Ana Isabel Fernandez, ES
VIINALASS, Haldja, EE
VÅRV, Sirje, EE

(73) Aarhus Universitet, 8000 Aarhus C, DK
MTT Agrifood Research Finland, 31600 Jokioinen, FI
Estonian University of Life Sciences, 51014 Tartu, EE
(74) Jurga PETNIŪNAITĖ, 51, AAA Law, J.Jasinskio g. 16A, LT-03163 Vilnius, LT
(54) Galvijų atsparumo mastitui kiekybinio požymio vieta (QTL)
Apibrėžties punktai: 24, brėžiniai: 0.
(57) 1. Atsparumo mastitui bet kuriam Danijos žalųjų, airšyrų, Švedijos žalmargių ir Holšteino veislės galvijui nustatymo būdas, apimantis bent vieno genetinio žymens, susijusio su bent viena charakteristika, atspindinčia atsparumą mastitui, minėtame galvijuje buvimo arba nebuvimo nustatymą, kur minėtas bent vienas genetinis žymuo yra lokalizuotas galvijo chromosomoje BTA9 srityje, apsuptoje polimorfinių mikrosatelitinių žymenų C6orf93 ir inra084 ir įskaitant juos, kur minėto bent vieno genetinio žymens buvimas arba nebuvimas nurodo minėto galvijo arba jo palikuonio atsparumą mastitui.

2. Būdas pagal 1 punktą, kur bent vienas genetinis žymuo yra lokalizuotas BTA9 srityje, apsuptoje genetinių žymenų bms2251 ir inra084 ir įskaitant juos.

3. Būdas pagal 1 punktą, kur bent vienas genetinis žymuo yra lokalizuotas BTA9 srityje, apsuptoje genetinių žymenų bm7234 ir inra144 ir įskaitant juos.

4. Būdas pagal 1 punktą, kur bent vienas genetinis žymuo yra lokalizuotas BTA9 srityje, apsuptoje genetinių žymenų bms2819 ir inra144 ir įskaitant juos.

5. Būdas pagal 1 punktą, kur bent vienas genetinis žymuo yra lokalizuotas srityje, apsuptoje genetinių žymenų bm4208 ir inra144 ir įskaitant juos.

6. Būdas pagal 1 punktą, kur bent vienas genetinis žymuo yra mikrosatelitinis žymuo C6orf93.

7. Būdas pagal 1 punktą, kur bent vienas genetinis žymuo yra mikrosatelitinis žymuo DIK4986.

8. Būdas pagal 1 punktą, kur bent vienas genetinis žymuo yra mikrosatelitinis žymuo mm12e6.

9. Būdas pagal 1 punktą, kur bent vienas genetinis žymuo yra mikrosatelitinis žymuo PEX3.

10. Būdas pagal 1 punktą, kur bent vienas genetinis žymuo yra mikrosatelitinis žymuo DEAD21.

11. Būdas pagal 1 punktą, kur bent vienas genetinis žymuo yra mikrosatelitinis žymuo BMS 2251.

12. Būdas pagal 1 punktą, kur bent vienas genetinis žymuo yra mikrosatelitinis žymuo EPM2A.

13. Būdas pagal 1 punktą, kur bent vienas genetinis žymuo yra mikrosatelitinis žymuo BM7234.

14. Būdas pagal 1 punktą, kur bent vienas genetinis žymuo yra mikrosatelitinis žymuo BM4208.

15. Būdas pagal 1 punktą, kur bent vienas genetinis žymuo yra mikrosatelitinis žymuo BMS2819.

16. Būdas pagal 1 punktą, kur bent vienas genetinis žymuo yra mikrosatelitinis žymuo INRA144.

17. Būdas pagal 1 punktą, kur bent vienas genetinis žymuo yra mikrosatelitinis žymuo INRA084.

18. Būdas pagal 1 punktą, kur bent vienas genetinis žymuo yra genetinių žymenų derinys.

19. Būdas pagal 6 punktą, kur mikrosatelitinio žymens C6orf93 amplifikavimo pradmenų pora yra sekos SEQ ID Nr. 75 ir SEQ ID Nr. 76.

20. Būdas pagal 9 punktą, kur mikrosatelitinio žymens PEX3 amplifikavimo pradmenų pora yra sekos SEQ ID Nr. 81 ir SEQ ID Nr. 82.

21. Būdas pagal 12 punktą, kur mikrosatelitinio žymens EPM2A amplifikavimo pradmenų pora yra sekos SEQ ID Nr. 87 ir SEQ ID Nr. 88.

22. Būdas pagal 1 punktą, kur bent vienas genetinis žymuo yra genetinių žymenų derinys.

23. Galvijų atrinkimo veisimui metodas, kur minėtas metodas apima atsparumo mastitui nustatymą būdu pagal 1 punktą.

24. Diagnostikos rinkinio, apimančio bent vieną oligonukleotidų seką, kur nukleotidų seka yra parinkta iš sekų nuo SEQ ID Nr. 75 iki SEQ ID Nr. 98, panaudojimas nustatyti, būdu pagal 1 punktą, ar galvijas turi bent vieną genetinį žymenį, susijusį su atsparumu mastitui.

---

(51) Int.Cl. ***C13K 1/02*** (2006.01)
C12P 7/10 (2006.01)
(11) **2430196**
(96) 10714946.0
(96) 2010 04 20
(97) 2012 03 21
(97) 2013 08 28
(86) PCT/GB2010/000791
(86) 2010 04 20
(87) WO 2010/128272
(87) 2010 11 11
(30) 0907879, 2009 05 07, GB
(72) WEYDAHL, Karl, Ragnar, NO
(73) Weyland AS, 5258 Blomsterdalen, NO
(74) Otilija KLIMAITIENĖ, 35, AAA Law, J.Jasinskio g. 16A, LT-03163 Vilnius, LT

(54) Alkoholių gamybos būdas

Apibrėžties punktai: 12, brėžiniai: 5.

(57) 1. Oligosacharido turinčių nuosėdų gamybos būdas iš celiuliozinės medžiagos, kur minėta celiuliozinė medžiaga yra paveikiama rūgšties hidrolize tam, kad būtų gautas vandeninis hidrolizatas, minėtas hidrolizatas yra įvedamas į separatorių per hidrolizato įleidimą, ekstrahavimo tirpiklis yra įvedamas į minėtą separatorių, nuosėdos, turinčios oligosacharidų, yra pašalinamos iš minėto separatoriaus per nuosėdų išleidimą, rūgšties turintis ekstrahavimo tirpiklis yra pašalinamas iš minėto separatoriaus per ekstrahavimo tirpiklio išleidimą;

b e s i s k i r i a n t i s tuo, kad minėtas ekstrahavimo tirpiklis yra įvedamas į minėtą separatorių bent per du ekstrahavimo tirpiklio įleidimus, o minėto rūgšties turinčio ekstrahavimo tirpiklio pašalinimas iš minėto separatoriaus per minėtus išleidimus vyksta už bent vieno minėto ekstrahavimo tirpiklio įleidimo ir prieš bent vieną kitą iš minėtų ekstrahavimo tirpiklio įleidimų.

2. Alkoholio gamybos būdas iš celiuliozinės medžiagos, naudojant būdą pagal 1 punktą ir papildomai apimantis:

oligosacharido turinčių nuosėdų paveikimą oligosacharido skalumo reakcija tam, kad būtų gautas vandeninis fermentuojamų cukrų tirpalas; ir

fermentuojamų cukrų fermentavimą tam, kad būtų gautas alkoholis.

3. Aparatas, skirtas oligosacharido gamybai iš celiuliozinės medžiagos, minėtas aparatas, apimantis rūgšties hidrolizės reaktorių (4) ir separatorių (8, 9; 31; 38), kuriame yra oligosacharido pratekėjimo kelias, minėtas separatorius (8, 9; 31; 38), turintis:

sumontuotą hidrolizato įleidimą (28; 32) tam, kad iš minėto reaktoriaus (4) būtų gautas hidrolizatas; ekstrahavimo tirpiklio įleidimą, skirtą įleisti ekstrahavimo tirpiklį; nuosėdų išleidimą (35), skirtą nuosėdų, turinčios oligosacharidų, pašalinimui; ir ekstrahavimo tirpiklio išleidimą (15; 34), skirtą rūgšties turinčio ekstrahavimo tirpiklio pašalinimui;

b e s i s k i r i a n t i s tuo, kad minėtas separatorius (8, 9; 31; 38) turi bent du ekstrahavimo tirpiklio įleidimus, skirtus minėto tirpiklio įleidimui ir tuo, kad minėtas ekstrahavimo tirpiklio išleidimas (15; 34) yra už bent vieno iš minėtų ekstrahavimo tirpiklio įleidimų, ant jo minėto tėkmės kelio ir prieš bent vieną kitą iš minėtų ekstrahavimo tirpiklio įleidimų, ant jo minėto tėkmės kelio.

4. Oligosacharido turinčių nuosėdų gamybos būdas iš celiuliozinės medžiagos, kur minėta celiuliozinė medžiaga yra paveikiama rūgšties hidrolize tam, kad būtų gautas vandeninis hidrolizatas, minėtas hidrolizatas yra tiekiamas į separatorių per hidrolizato įleidimą, ekstrahavimo tirpiklis yra tiekiamas į minėtą separatorių, nuosėdos, turinčios oligosacharidų, yra pašalinamos iš minėto separatoriaus per nuosėdų išleidimą, rūgšties turintis ekstrahavimo tirpiklis yra pašalinamas iš minėto separatoriaus per ekstrahavimo tirpiklio išleidimą;

b e s i s k i r i a n t i s tuo, kad minėtas ekstrahavimo tirpiklis yra įvedamas į minėtą separatorių bent per du ekstrahavimo tirpiklio įleidimus, o minėtas hidrolizato įleidimas ir minėtas ekstrahavimo tirpiklio išleidimas yra sumontuoti taip, kad tėkmės laikas nuo minėto hidrolizato įleidimo iki minėto ekstrahavimo tirpiklio išleidimo yra bent 10 sekundžių.

5. Oligosacharido turinčių nuosėdų gamybos būdas iš celiuliozinės medžiagos, kur minėta celiuliozinė medžiaga yra paveikiama rūgšties hidrolize tam, kad būtų gautas vandeninis hidrolizatas, minėtas hidrolizatas yra tiekiamas į separatorių per hidrolizato įleidimą, ekstrahavimo tirpiklis yra tiekiamas į minėtą separatorių per ekstrahavimo tirpiklio įleidimą, nuosėdos, turinčios oligosacharidų, yra pašalinamos iš minėto separatoriaus per nuosėdų išleidimą, o rūgšties turintis ekstrahavimo tirpiklis yra pašalinamas iš minėto separatoriaus per ekstrahavimo tirpiklio išleidimą;

b e s i s k i r i a n t i s tuo, kad minėtas hidrolizato įleidimas ir minėtas ekstrahavimo tirpiklio išleidimas yra sumontuoti taip, kad tėkmės laikas nuo minėto hidrolizato įleidimo iki minėto ekstrahavimo tirpiklio išleidimo yra bent 10 sekundžių.

6. Alkoholio gamybos būdas iš celiuliozinės medžiagos, naudojant būdą pagal 4 arba 5 punktą ir papildomai apimantis:

oligosacharido turinčių nuosėdų paveikimą oligosacharido skalumo reakcija tam, kad būtų gautas vandeninis fermentuojamų cukrų tirpalas; ir

fermentuojamų cukrų fermentavimą tam, kad būtų gautas alkoholis.

7. Oligosacharido turinčių nuosėdų gamybos būdas iš celiuliozinės medžiagos, kur minėta celiuliozinė medžiaga yra paveikiama rūgšties hidrolize tam, kad būtų gautas vandeninis hidrolizatas, minėtas hidrolizatas yra tiekiamas į separatorių per hidrolizato įleidimą, ekstrahavimo tirpiklis yra tiekiamas į minėtą separatorių per ekstrahavimo tirpiklio įleidimą, nuosėdos, turinčios oligosacharidų, yra pašalinamos iš minėto separatoriaus per nuosėdų išleidimą, o rūgšties turintis ekstrahavimo tirpiklis yra pašalinamas iš minėto separatoriaus per ekstrahavimo tirpiklio išleidimą;

b e s i s k i r i a n t i s tuo, kad minėtas hidrolizato įleidimas ir minėtas ekstrahavimo tirpiklio išleidimas yra virš minėto ekstrahavimo tirpiklio įleidimo, minėtas hidrolizato įleidimas yra ties arba po minėtu ekstrahavimo tirpiklio išleidimu, o minėto separatoriaus vidaus skerspjūvio plotas yra didesnis ties minėtu hidrolizato įleidimu arba tarp hidrolizato įleidimo ir minėto ekstrahavimo tirpiklio išleidimo, negu vidurkis tarp minėto ekstrahavimo tirpiklio įleidimo ir minėto ekstrahavimo tirpiklio išleidimo.

8. Alkoholio gamybos būdas iš celiuliozinės medžiagos, naudojant būdą pagal 7 punktą ir papildomai apimantis:

oligosacharido turinčių nuosėdų paveikimą oligosacharido skalumo reakcija tam, kad būtų gautas vandeninis fermentuojamų cukrų tirpalas; ir

fermentuojamų cukrų fermentavimą tam, kad būtų gautas alkoholis.

9. Aparatas, skirtas oligosacharidų gamybai iš celiuliozinės medžiagos, minėtas aparatas, apimantis rūgšties hidrolizės reaktorių (4) ir separatorių (31), kuriame yra oligosacharido pratekėjimo kelias, minėtas separatorius (31), turintis: hidrolizato įleidimą (32) sumontuotą tam, kad iš minėto reaktoriaus (4) gautų hidrolizatą; ekstrahavimo tirpiklio įleidimą (33), sumontuotą ekstrahavimo tirpiklio įvedimui; nuosėdų išleidimą (35), skirtą nuosėdų, turinčių oligosacharidų, pašalinimui; ir ekstrahavimo tirpiklio išleidimą (34), skirtą rūgšties turinčio ekstrahavimo tirpiklio pašalinimui;

b e s i s k i r i a n t i s tuo, kad minėtas hidrolizato įleidimas (32) ir minėtas ekstrahavimo tirpiklio išleidimas (34) yra virš minėto ekstrahavimo tirpiklio įleidimo (33),

minėtas hidrolizato įleidimas (32) yra ties arba po minėtu ekstrahavimo tirpiklio išleidimu (34), o minėto separatoriaus (31) vidaus skerspjūvio plotas yra didesnis ties minėtu hidrolizato įleidimu (32) arba tarp minėto hidrolizato įleidimo (32) ir minėto ekstrahavimo tirpiklio išleidimo (34), negu vidurkis tarp minėto ekstrahavimo tirpiklio įleidimo (33) ir minėto ekstrahavimo tirpiklio išleidimo (34).

10. Oligosacharido turinčių nuosėdų gamybos būdas iš celiuliozinės medžiagos, kur minėta celiuliozinė medžiaga yra paveikiama rūgšties hidrolize tam, kad būtų gautas vandeninis hidrolizatas, minėtas hidrolizatas yra tiekiamas į separatorių per hidrolizato įleidimą, ekstrahavimo tirpiklis yra tiekiamas į minėtą separatorių per ekstrahavimo tirpiklio įleidimą, nuosėdos, turinčios oligosacharidų, yra pašalinamos iš minėto separatoriaus per nuosėdų išleidimą, o rūgšties turintis ekstrahavimo tirpiklis yra pašalinamas iš minėto separatoriaus per ekstrahavimo tirpiklio išleidimą b e s i s k i r i a n t i s tuo, kad minėtas hidrolizato įleidimas yra minėtame separatoriuje, bent 10 % žemiau ekstrahavimo tirpiklio tėkmės, iš minėto ekstrahavimo tirpiklio įleidimo iki minėto ekstrahavimo tirpiklio išleidimo, kelio.

11. Alkoholio gamybos būdas iš celiuliozinės medžiagos, naudojant būdą pagal 10 punktą ir papildomai apimantis:

oligosacharido turinčių nuosėdų paveikimą oligosacharido skalumo reakcija tam, kad būtų gautas vandeninis fermentuojamų cukrų tirpalas; ir

fermentuojamų cukrų fermentavimą tam, kad būtų gautas alkoholis.

12. Aparatas, skirtas oligosacharidų gamybai iš celiuliozinės medžiagos, minėtas aparatas, apimantis rūgšties hidrolizės reaktorių (4) ir separatorių (38), kuriame yra oligosacharido pratekėjimo kelias, minėtas separatorius (38), turintis: hidrolizato įleidimą (39) sumontuotą tam, kad iš minėto reaktoriaus (4) būtų gautas hidrolizatas; ekstrahavimo tirpiklio įleidimą (40), sumontuotą ekstrahavimo tirpiklio įleidimui; nuosėdų išleidimą (42), skirtą nuosėdų, turinčių oligosacharidų, pašalinimui; ir ekstrahavimo tirpiklio išleidimą (41), skirtą rūgšties turinčio ekstrahavimo tirpiklio pašalinimui;

b e s i s k i r i a n t i s tuo, kad minėtas hidrolizato įleidimas (39) yra minėtame separatoriuje (38), bent 10 % žemiau ekstrahavimo tirpiklio tėkmės, iš minėto ekstrahavimo tirpiklio įleidimo (40) iki minėto ekstrahavimo tirpiklio išleidimo (41), kelio.

---

(51) Int.Cl. ***E01B 9/30*** (2006.01)
E01B 9/48 (2006.01)
E01B 9/66 (2006.01)

(11) **2133467**

(96) 09100336.8

(96) 2009 06 12

(97) 2009 12 16

(97) 2013 04 17

(30) 102008028092, 2008 06 13, DE

(72) Wirthwein, Udo, DE
Süss, Jochaim, Dr-Ing., DE

(73) Wirthwein AG, 97993 Creglingen, DE

(74) Jurga PETNIŪNAITĖ, 51, AAA Law, J.Jasinskio g. 16A, LT-03163 Vilnius, LT

(54) Iš šono koreguojamas bėgio tvirtinimas prie pabėgio
Apibrėžties punktai: 9, brėžiniai: 4.

(57) 1. Pritvirtinimo išdėstymas bėgiams ant pabėgio, turintis pritvirtinimo varžtus, kilpos formos kilpinius elementus ir pleištus, kur bėgių kelio plotis gali būti horizontaliai nepertraukiamai koreguojamas naudojant pleištus,

b e s i s k i r i a n t i s tuo, kad

yra pateikta bėgiui (S, S1) skirta atraminė plokštė (1; 100),

tuo, kad atraminė plokštė (1; 100) yra suformuota kaip kreipiančioji plokštė, turinti briaunas (16, 17; 116, 117), kuri, bėgio atžvilgiu, tęsiasi pasvirai ir

tuo, kad tarp bėgio pado (SF) ir briaunų (16, 17; 116, 117), sumontuotoje būsenoje, yra išdėstytas pleištas (24; 224), kuris gali būti judinamas bėgio išilgine kryptimi.

2. Pritvirtinimo išdėstymas bėgiams pagal 1 punktą, b e s i s k i r i a n t i s tuo, kad pleištas (24; 224) gali būti nukreiptas ant atraminės plokštės (1, 100).

3. Pritvirtinimo išdėstymas bėgiams pagal bet kurį vieną ankstesnį punktą, b e s i s k i r i a n t i s tuo, kad atraminė plokštė (1, 100), skirta pleišto (24, 224) nukreipimui, apima apatinę ir viršutinę kreipiančiąją (18, 19).

4. Pritvirtinimo išdėstymas bėgiams pagal 3 punktą, b e s i s k i r i a n t i s tuo, kad viršutinė kreipiančioji yra suformuota kaip briaunos (16, 17) išsikišimas (18), kuris tęsiasi virš pleišto (24).

5. Pritvirtinimo išdėstymas bėgiams pagal 3 punktą, b e s i s k i r i a n t i s tuo, kad apatinė kreipiančioji išsikiša kaip išsikišimas (19, 225) virš atraminės plokštės (1, 100).

6. Pritvirtinimo išdėstymas bėgiams pagal bet kurį vieną ankstesnį punktą, b e s i s k i r i a n t i s tuo, kad pleištas (24, 224) yra sudarytas iš plastiko.

7. Pritvirtinimo išdėstymas bėgiams pagal bet kurį vieną ankstesnį punktą, b e s i s k i r i a n t i s tuo, kad atraminė plokštė (1, 100) yra sudaryta iš plastiko.

8. Pritvirtinimo išdėstymas bėgiams pagal bet kurį vieną ankstesnį punktą, b e s i s k i r i a n t i s tuo, kad pleištas (24, 224) yra suformuotas šiek tiek ilgesnis negu su juo susieta briauna (16, 17; 116, 117).

9. Pritvirtinimo išdėstymas bėgiams pagal bet kurį vieną ankstesnį punktą, b e s i s k i r i a n t i s tuo, kad atraminė plokštė (1, 100) apima atramas (13, 14), skirtas kilpiniai spyruoklei (2; 200), išankstinio surinkimo pozicijoje ir naudojimo pozicijoje.

---

(51) Int.Cl. ***E02D 3/12*** (2006.01)
E02D 27/34 (2006.01)
E02D 35/00 (2006.01)

(11) **2024573**

(96) 07730808.8

(96) 2007 06 04

(97) 2009 02 18

(97) 2013 07 24

(86) PCT/FI2007/050321

(86) 2007 06 04

(87) WO 2007/141384

(87) 2007 12 13

(30) 20065379, 2006 06 05, FI

(72) HÄKKINEN, Sami, FI
LIEVONEN, Tuomas, FI

(73) Uretek Worldwide Oy, 33100 Tampere, FI

(74) Reda ŽABOLIENĖ, 7, Advokatės Redos Žabolienės kontora METIDA, Verslo centras VERTAS, Gynėjų g. 16, LT-01109 Vilnius, LT

(54) Būdas ir montažas dirvai pagerinti ir (arba) struktūroms pakelti

Apibrėžties punktai: 25, brėžiniai: 8.

(57) 1. Būdas, skirtas kondensuoti, užpildyti arba keisti dirvai ir (arba) struktūroms pakelti, būdas apimantis pateikimą dirvos arba struktūros su kiauryme (6), į kiaurymę (6) injekcijos strypo (1) montavimą ir išplėtimo elemento (2) pateikimą ryšyje su jais, ir medžiagos įšvirkštimą į išplėtimo elementą (2), b e s i s k i r i a n t i s tokios medžiagos, kuri išsiplečia kaip cheminės reakcijos rezultatas, įšvirkštimo panaudojimu taip, kad išplėtimo elemento (2) spaudimo jėga prieš dirvą yra generuojama iš esmės chemine reakcija.

2. Būdas pagal 1 punktą, b e s i s k i r i a n t i s dirvos charakteristikų apibrėžimu pirmiau prieš įšvirkštimą, medžiagos kiekio, kuris bus įšvirkštas į išplėtimo elementą (2), apibrėžimu prieš įšvirkštimą remiantis dirvos charakteristikomis, išplėtimo elemento (2) tūriu ir pageidaujamu efektu.

3. Būdas pagal 1 punktą, b e s i s k i r i a n t i s medžiagos kiekio, kuris bus įšvirkštas į išplėtimo elementą (2), apibrėžimu kontroliuojant pildomą išplėtimo elementą (2).

4. Būdas pagal 3 punktą, b e s i s k i r i a n t i s išplėtimo elemento (2), pildomo žemės radaro priemone, kontroliavimu.

5. Būdas pagal 3 punktą, b e s i s k i r i a n t i s išplėtimo elemento (2), pildomo slėgio jutiklio priemone, kontroliavimu.

6. Būdas pagal 3 punktą, b e s i s k i r i a n t i s išplėtimo elemento (2), pildomo termografinės kameros priemone, kontroliavimu.

7. Būdas pagal 3 punktą, b e s i s k i r i a n t i s išplėtimo elemento (2), pildomo girdimumo ir (arba) pildymo pojūčio priemone, kontroliavimu taip, kad medžiagos įšvirkštimo procesas į išplėtimo elementą (2) būtų stabdomas po to kai lūžta išplėtimo elementas (2).

8. Būdas pagal 1 punktą, b e s i s k i r i a n t i s medžiagos kiekio, kuris bus įšvirkštas ryšyje su pakėlimo struktūra (10) apibrėžimu ryšyje su pakėlimo struktūra (10) vertikalaus perdavimo sekimo priemone.

9. Būdas pagal bet kurį vieną ankstesnį punktą, b e s i s k i r i a n t i s paliekant injekcijos strypą (1) jo vietoje ryšyje su išplėtimo elementu (2) po to, kai medžiaga yra išplečiama.

10. Būdas pagal bet kurį vieną ankstesnį punktą, b e s i s k i r i a n t i s tuo, kad injekcijos strypo (1) montavimas per išplėtimo elementą (2) ir talpinimas medžiagos plūstančios į išplėtimo elementą (2) per kiaurymes (5), numatytas ant injekcijos strypo (1) pusės.

11. Būdas pagal 10 punktą, b e s i s k i r i a n t i s tuo, kad injekcijos strypas (1), apimantis išorinį vamzdį, numatytą su kiaurymėmis (5), ir vidinį vamzdį, sumontuotą viduje, įšvirkščiama medžiaga yra tiekiama išilgai vidinio vamzdžio ir vidinis vamzdis yra traukiamas iš vidaus išorinio vamzdžio, kai medžiaga yra įšvirkšta.

12. Būdas pagal bet kurį vieną ankstesnį punktą, b e s i s k i r i a n t i s medžiagos išplėtimo reakcijos sukūrimu, vykstančiu viduje išplėtimo elemento (2) hermetiškoje erdvėje.

13. Būdas pagal bet kurį vieną ankstesnį punktą, b e s i s k i r i a n t i s tuo, kad talpina medžiagą reaguoti po daugiau nei 25 sekundžių prieš tai, kai yra įšvirkščiama į talpą (2).

14. Būdas pagal bet kurį vieną ankstesnį punktą, b e s i s k i r i a n t i s tuo, kad talpina medžiagą reaguoti po mažiau nei 50 sekundžių prieš tai, kai yra įšvirkščiama į išplėtimo elementą (2).

15. Būdas pagal bet kurį vieną ankstesnį punktą, b e s i s k i r i a n t i s tuo, kad talpina medžiagą tam, kad išplėstų nuo 1,5 iki 20 kartų jos pradinės apimties.

16. Būdas pagal bet kurį vieną ankstesnį punktą, b e s i s k i r i a n t i s tuo, kad nustato, prieš tai kai įšvirkščia, įšvirkščiamos medžiagos galutinę kompresijos jėgą.

17. Būdas pagal 16 punktą, b e s i s k i r i a n t i s tuo, kad nustato įšvirkščiamos medžiagos galutinę kompresijos jėgą dirvos pasipriešinimo ir išplėtimo elemento (2) apimties pagrindu.

18. Būdas pagal bet kurį vieną ankstesnį punktą, b e s i s k i r i a n t i s tuo, kad leidžia daliai medžiagos praeiti per išplėtimo medžiagos (2) sienelę.

19. Montažas, skirtas kondensuoti, užpildyti arba pakeisti dirvą ir (arba) pakelti struktūras, montažas, apimantis injekcijos strypą (1), patalpintą į kiaurymę (6) ir pateiktą ryšyje su išplėtimo elementu (2), medžiaga yra įšvirkšta į išplėtimo elementą (2), ir priemones (4), skirtas medžiagai įpurkšti į išplėtimo elementą (2), b e s i s k i r i a n t i s tuo, kad medžiaga, kuri turi būti įšvirkšta į išplėtimo elementą (2), yra medžiaga, kuri plečiasi kaip cheminės reakcijos rezultatas taip, kad jėga, spaudžianti

išplėtimo elementą (2) prieš dirvą, yra generuojama iš esmės chemine reakcija.

20. Montažas pagal 19 punktą, b e s i s k i r i a n t i s tuo, kad injekcijos strypas (1) yra sumontuotas per išplėtimo elementą (2), kuriame išplėtimo elementas (2) yra jo apatiniu galu pritvirtintas prie injekcijos strypo (1) žemutine tvirtinimo priemone (3a) ir prie jo viršutinio galo viršutine tvirtinimo priemone (3b), ir tuo, kad injekcijos strypo (1) šonas yra numatytas su kiaurymėmis (5), per kurias medžiaga yra leidžiama srūti į išplėtimo elementą (2).

21. Montažas pagal 20 punktą, b e s i s k i r i a n t i s tuo, kad apatinis tvirtiklis (3a) ir (arba) viršutinis tvirtiklis (3b) yra pagaminti judrūs santykyje su injekcijos strypu (1).

22. Montažas pagal 20 arba 21 punktą, b e s i s k i r i a n t i s tuo, kad injekcijos strypas (1) apima išorinį vamzdį, numatytą su kiaurymėmis (5), ir vidinį vamzdį, sumontuotą viduje išorinio vamzdžio tiekimui įšvirkščiamos medžiagos į išplėtimo elementą, vidinis vamzdis yra ištraukiamas iš išorinio vamzdžio vidaus.

23. Montažas pagal bet kurį vieną 19 – 22 punktą, b e s i s k i r i a n t i s tuo, kad išplėtimo elementas (2) yra pagamintas iš hermetiškos medžiagos.

24. Montažas pagal bet kurį vieną 19 – 23 punktą, b e s i s k i r i a n t i s tuo, kad išsiplečianti medžiaga yra tokia, kad jos išsiplėtimo reakcija prasideda daugiau negu po 25 sekundžių, nuo to, kai įpurškiama į išplėtimo elementą (2).

25. Montažas pagal bet kurį vieną 19 – 24 punktą, b e s i s k i r i a n t i s tuo, kad išsiplečianti medžiaga yra tokia, kad ji išsiplečia nuo 1,5 iki 20 kartų jos pradinės apimties.

---

(51) Int.Cl. ***E04C 3/08*** (2006.01)
E04C 3/09 (2006.01)
(11) **2467545**
(96) 10763123.6
(96) 2010 09 23
(97) 2012 06 27
(97) 2013 06 12
(86) PCT/EP2010/005834
(86) 2010 09 23
(87) WO 2011/038860
(87) 2011 04 07
(30) 102009047958, 2009 10 01, DE
(72) MAISCH, Christof, DE
(73) Protektorwerk Florenz Maisch GmbH & Co. KG, 76571 Gaggenau, DE
(74) Virgina Adolfina DRAUGELIENĖ, 8, UAB TARPINĖ, A.P.Kavoliuko g. 24-152, LT-04328 Vilnius, LT

(54) Profiliuotas elementas ir profiliuto elemento gamybos būdas

Apibrėžties punktai: 16, brėžiniai: 16.

(57) 1. Profiliuotas elementas, ypač konstrukcinis profilis, pavyzdžiui, sausas konstrukcinis profilis, pastatų fasadinis profilis, tinkavimo profilis, tinklinis profilis, profilis, skirtas apdailai arba kabelių talpinimui, arba bėginiams rėmams, arba drenažo kreipiančiosioms, turintis prailgintą profilio korpusą (2), kuris yra ypač iš metalo arba iš plastiko ir kuriame yra suformuota daugybė angų (5),

kur profilio korpusas (2) apima bent dvi atskirai suformuotas išilgines dalis (10, 11);

kiekviena išilginė dalis (10, 11) apima vingiuotą išilginį kraštą (12, 13);

išilginės dalys (10, 11) turi tarpusavyje persiklojančias sritis (28, 29), kurios yra regioniškai apribotos vingiuotais išilginiais kraštais (12, 13);

persiklojančiose srityse (28, 29) yra suformuotos sujungimo priemonės (16, 17, 30, 31, 37, 40), kuriomis išilginės dalys (10, 11) yra kartu sujungtos skersine kryptimi atžvilgiu jų išilginės tįsos; o angos (5) yra suformuotos tarp dviejų išilginių dalių (10, 11) vingiuotų išilginių kraštų (12, 13) dalių (24, 25),

b e s i s k i r i a n t i s tuo, kad prapjovos (16, 17) tęsiasi, kiekvienu atveju pradedant nuo vingiuoto išilginio rašto (12, 13) į išilginių dalių (10, 11) persiklojančias sritis (28, 29) ir tęsiasi skersai atitinkamos išilginės dalies (10, 11) išilginės tįsos;

ir tuo, kad išilginės dalys (10, 11) prapjovomis (16, 17) yra sujungtos kartu.

2. Profiliuotas elementas, ypač konstrukcinis profilis, pavyzdžiui, sausas konstrukcinis profilis, pastatų fasadinis profilis, tinkavimo profilis, tinklinis profilis, profilis skirtas apdailai arba kabelių talpinimui, arba bėginiams rėmams, arba drenažo kreipiančiosioms, turintis prailgintą profilio korpusą (2), kuris yra ypač iš metalo arba iš plastiko ir kuriame yra suformuota daugybė angų (5),

kur profilio korpusas (2) apima bent dvi atskirai suformuotas išilgines dalis (10, 11);

kiekviena išilginė dalis (10, 11) apima vingiuotą išilginį kraštą (12, 13);

išilginės dalys (10, 11) turi tarpusavyje persiklojančias sritis (28, 29), kurios yra regioniškai apribotos vingiuotais išilginiais kraštais (12, 13);

persiklojančiose srityse (28, 29) yra suformuotos sujungimo priemonės (16, 17, 30, 31, 37, 40), kuriomis išilginės dalys (10, 11) yra sujungtos kartu skersine kryptimi atžvilgiu jų išilginės tįsos; o angos (5) yra suformuotos tarp dviejų išilginių dalių (10, 11) vingiuotų išilginių kraštų (12, 13) dalių (24, 25),

b e s i s k i r i a n t i s tuo, kad vienos arba abiejų išilginių dalių (10, 11) persiklojančiose srityse (28, 29) yra suformuoti fiksavimo liežuvėliai (30, 37), įsikišantys į fiksavimo angas (31, 40), suformuotas atitinkamai kitos išilginės dalies (10, 11) persiklojančiose srityse (28, 29).

3. Profiliuotas elementas pagal bet kurį iš ankstesnių punktų, b e s i s k i r i a n t i s tuo, kad kiekviena išilginė dalis (10, 11) apima daugybę dalių (18, 19, 41, 42) ypač T-pavidalo arba tinklo pavidalo dalių, kurios yra sujungtos vingiuotais išilginiais kraštais (12, 13) ir išsikiša iš atitinkamos išilginės dalies (10, 11) srities ypač suformuotos kaip tiesinė juostelė (36).

4. Profiliuotas elementas bent pagal bet kurį iš ankstesnių punktų, b e s i s k i r i a n t i s tuo, kad sujungimo priemonės yra padarytos kaip skląstinė sujungimo priemonė.

5. Profiliuotas elementas bent pagal bet kurį iš ankstesnių punktų, b e s i s k i r i a n t i s tuo, kad išilginės dalys (10, 11) yra prijungtos viena prie kitos kita sujungimo priemone (27) papildomai prie kištukinio sujungimo priemonėmis (16, 17, 30, 31, 37, 40).

6. Profiliuotas elementas pagal punktą 5, b e s i s k i r i a n t i s tuo, kad išilginės dalys (10, 11) yra papildomai prijungtos viena prie kitos, ypač slėginio prijungimo būdu, tokiu kaip sukabinimas apkabomis arba gofrais, sujungimas veržtuvais, gnybtais, prispaudimu, suvirinimu, srieginiu prisukimu, suklijavimu arba kniedijimu.

7. Gamybos būdas profiliuoto elemento, ypač konstrukcinio profilio, pavyzdžiui, sauso konstrukcinio profilio, pastatų fasadinio profilio, tinkavimo profilio, tinklinio profilio, profilio, skirto apdailai arba kabelių talpinimui, arba bėginiams rėmams, arba drenažo kreipiančiosioms, turinčio prailgintą profilio korpusą (2), kuris yra ypač iš metalo arba iš plastiko ir kuriame yra suformuota daugybė angų (5),

kur profilio korpuso (2) gamybai yra numatytos dvi atskiros išilginės dalys (10, 11);

kiekviena kurių turi vingiuotą išilginį kraštą (12, 13); be to, išilginės dalys (10, 11) turi sritis (28, 29), kurios yra regioniškai sujungtos vingiuotais išilginiais kraštais (12, 13);

persiklojančiose srityse (28, 29) yra formuojamos sujungimo priemonės (16, 17, 30, 31, 37, 40), skirtos sujungti kartu išilgines dalis (10, 11); ir

išilginės dalys (10, 11) yra atitraukiamos viena nuo kitos skersai atžvilgiu jų ištisinių tįsų tokiu būdu, kad dviejų išilginių dalių (10, 11) sritys persikloja, išilginės dalys (10, 11) yra kartu sujungiamos sujungimo priemonėmis (16, 17, 30, 31, 37, 40); angos (5) yra formuojamos tarp dviejų išilginių dalių (10, 11) vingiuotų išilginių kraštų (12, 13) dalių (24, 25)

b e s i s k i r i a n t i s tuo, kad yra formuojamos prapjovos (16, 17), skirtos sujungimo priemonėms padaryti, kurios atitinkamai tęsiasi nuo vingiuoto išilginio krašto (12, 13) į išilginių dalių (10, 11) persiklojančias sritis (28, 29) ir tęsiasi skersai atitinkamos išilginės dalies (10, 11) išilginės tįsos.

8. Būdas pagal 7 punktą, b e s i s k i r i a n t i s tuo, kad išilginės dalys (10, 11) yra kartu sujungiamos išilgai prapjovų (16, 17).

9. Gamybos būdas profiliuoto elemento, ypač konstrukcinio profilio, pavyzdžiui, sauso konstrukcinio profilio, pastatų fasadinio profilio, tinkavimo profilio, tinklinio profilio, profilio skirto apdailai arba kabelių talpinimui arba bėginiams rėmams arba drenažo kreipiančiosioms, turinčio prailgintą profilio korpusą (2), kuris yra ypač iš metalo arba iš plastiko ir kuriame yra suformuota daugybė angų (5),

kur profilio korpuso (2) gamybai yra numatytos dvi atskiros išilginės dalys (10, 11),

kiekviena kurių turi vingiuotą išilginį kraštą (12, 13); be to, išilginės dalys (10, 11), turi sritis (28, 29), kurios yra regioniškai sujungtos vingiuotais išilginiais kraštais (12, 13);

persiklojančiose srityse (28, 29) yra suformuotos sujungimo priemonės (16, 17, 30, 31, 37, 40), skirtos sujungti kartu išilgines dalis (10, 11); ir

išilginės dalys (10, 11) yra atitraukiamos viena nuo kitos skersai atžvilgiu jų ištisinių tįsų taip, kad dviejų išilginių dalių (10, 11) sritys persikloja, išilginės dalys (10, 11) yra kartu sujungiamos sujungimo priemonėmis (16, 17, 30, 31, 37, 40); angos (5) yra formuojamos tarp dviejų išilginių dalių (10, 11) vingiuotų išilginių kraštų (12, 13) dalių (24, 25),

b e s i s k i r i a n t i s tuo, kad išilginių dalių (10, 11) srityse yra suformuojami fiksavimo liežuvėliai (30, 37) ir fiksavimo angos (31, 40), skirti sujungimo priemonėms padaryti; ir tuo, kad fiksavimo liežuvėliai (30, 37) įsikiša į fiksavimo angas (31, 40) atitraukiant išilgines dalis (10, 11) vieną nuo kitos.

10. Būdas pagal bet kurį iš punktų 7-9, b e s i s k i r i a n t i s tuo, kad pailgoje juostos pavidalo pradinėje medžiagoje (6) padaroma vingiuota prapjova (9), kuri tęsiasi pagal pradinės medžiagos (6) išilginę tįsą ir kuri pradinę medžiagą (6) padalija į dvi atskiras išilgines dalis (10, 11).

11. Būdas pagal bet kurį iš punktų 7-10, b e s i s k i r i a n t i s tuo, kad išilginės dalys (10, 11) yra atitraukiamos viena nuo kitos iš esmės statmenai jų išilginei tįsai.

12. Būdas pagal bet kurį iš punktų 7-11, b e s i s k i r i a n t i s tuo, kad išilginės dalys (10, 11) tarpusavyje yra perkeliamos išilgine kryptimi prieš išilgines dalis (10, 11) atitraukiant vieną nuo kitos skersai jų išilginių tįsų.

13. Būdas pagal bet kurį iš punktų 7-12, b e s i s k i r i a n t i s tuo, kad išilginės dalys (10, 11) yra prijungiamos užsklendimu viena prie kitos.

14. Būdas pagal bet kurį iš punktų 7-13, b e s i s k i r i a n t i s tuo, kad išilginių dalių (10, 11) sritys (28, 29) prieš atitraukiant vieną nuo kitos yra išdėstomos bent regioniškai.

15. Būdas pagal bet kurį iš punktų 7-14, b e s i s k i r i a n t i s tuo, kad išilginės dalys (10, 11) yra papildomai prijungiamos viena prie kitos po

to, kai atitraukiamos viena nuo kitos, ypač slėginio prijungimo būdu, tokiu kaip sukabinimu apkabomis arba gofrais, sujungimu veržtuvais, gnybtais, prispaudimu, suvirinimu, srieginiu prisukimu, suklijavimu arba kniedijimu.

16. Būdas pagal bet kurį iš punktų 7-15, b e s i s k i r i a n t i s tuo, kad būdas yra pritaikytas profiliuoto elemento (1) pagal bet kurį iš punktų 1-6 gamybai.

---

(51) Int.Cl. ***E04H 12/08*** (2006.01)
E04H 12/22 (2006.01)
(11) **2261444**
(96) 10160975.8
(96) 2010 04 26
(97) 2010 12 15
(97) 2013 06 12
(30) 202009007463 U, 2009 05 26, DE
(72) Lück, Franz, DE
Wimmer, Karl, DE
Lieb, Helmut, DE
(73) Europoles GmbH & Co. KG, 92318 Neumarkt, DE
(74) Liudmila GERASIMOVIČ, 9, IĮ „Liudmila Gerasimovič, Patentinis patikėtinis“, Vingrių g. 13-42, LT-01141 Vilnius, LT
(54) Stiebas
Apibrėžties punktai: 7, brėžiniai: 4.
(57) 1. Stiebas (1), ypač apšvietimo stiebas, antenos stiebas arba kabelio stiebas, kuris savo apatiniame gale turi pagrindo plokštę (3) su iš esmės apvaliu iškilimu (4), nukreiptu į viršų link stiebo (1), skirtu įtvirtinimui ant pamato, b e s i s k i r i a n t i s tuo, kad pagrindo plokštė (3) centre turi apvalią angą (6), ir pagrindo plokštės (3) kampinėse srityse apvalus iškilimas (4) yra padarytas kaip išgaubtas kontūras (8) su kreivumo spinduliu, kuris atitinka apytikriai dvigubą pagrindo plokštės (3) storį.

2. Stiebas pagal 1 punktą, b e s i s k i r i a n t i s tuo, kad pagrindo plokštės (3) kampų srityse yra padarytos pailgų plyšių formos angos (7).

3. Stiebas pagal 2 punktą, b e s i s k i r i a n t i s tuo, kad pailgo plyšio (7) išilginė ašis tęsiasi apytikriai įstrižai gretimų pagrindo plokštės (3) briaunų atžvilgiu.

4. Stiebas pagal bet kurį vieną iš ankstesnių punktų, b e s i s k i r i a n t i s tuo, kad pagrindo plokštės (3) storis yra nuo 8 iki 12 mm, ypatingai 10 mm.

5. Stiebas pagal bet kurį vieną iš ankstesnių punktų, b e s i s k i r i a n t i s tuo, kad kreivumo spindulys yra nuo 16 iki 24 mm, ypatingai 20 mm.

6. Stiebas pagal bet kurį vieną iš ankstesnių punktų, b e s i s k i r i a n t i s tuo, kad pagrindo plokštė (3) yra padaryta iš plieno ir turi nuo korozijos apsaugantį sluoksnį, kuris optimaliai padarytas galvaniniu būdu.

7. Stiebas pagal bet kurį vieną iš ankstesnių punktų, b e s i s k i r i a n t i s tuo, kad pagrindo plokštė (3) yra privirinta prie stiebo (1).

---

(51) Int.Cl. ***E06B 7/28*** (2006.01)
A47H 27/00 (2006.01)
(11) **2299045**
(96) 10008916.8
(96) 2010 08 27
(97) 2011 03 23
(97) 2013 06 05
(30) 102009039041, 2009 08 28, DE
202009015261 U, 2009 08 28, DE
102009052532, 2009 11 11, DE
(72) Stoll, Matthias, DE
(73) Stoll, Matthias, 88250 Weingarten, DE
(74) Marija LENKUTIENĖ, 6, Patentinių paslaugų centras, UAB, J. Basanavičiaus g. 11/1, LT-03108 Vilnius, LT
(54) Tvirtinimo sistema
Apibrėžties punktai: 10, brėžiniai: 20.
(57) 1. Lango elementas (3), turintis tvirtinimo sistemą (1), skirtą objekto (2; 2a, 2b, 2c) tvirtinimui prie lango elemento (3),
kur lango elementas (3) turi lango rėmą (4), lango sąvaros rėmą (5) ir išorinę palangę (6),
kur tvirtinimo sistema (1) turi bent vieną palaikymo įtaisą (12)
kur palaikymo įtaisas (12) gali būti nuimamai sujungtas su lango elementu (3),
kur palaikymo įtaisas (12) turi pirmąjį tvirtinimo elementą (13), antrąjį tvirtinimo elementą (14) ir jungiamąjį elementą (15),
kur jungiamasis elementas (15) palaiko pirmąjį tvirtinimo elementą (13) pirmajame gale (15a) ir antrąjį tvirtinimo elementą (14) antrajame gale (15b),
kur objektas (2; 2a, 2b, 2c), kuris turi būti pritvirtintas, gali būti pritvirtintas prie palaikymo įtaiso (12) komponento,
kur pirmasis tvirtinimo elementas (13) gali būti pritvirtintas prie lango rėmo (4),
kur antrasis tvirtinimo elementas (14) gali būti pritvirtintas prie išorinės palangės (6),
b e s i s k i r i a n t i s tuo, kad pirmasis ir antrasis tvirtinimo elementai (13, 14) yra atitinkamai padaryti kaip pora spaustuvų (17, 18), pirmoji spaustuvų pora gali apkabinti išorinės palangės (6) nutekėjimo plokštę (9) suspaudimo būdu.

2. Lango elementas (3) pagal apibrėžties 1 punktą, b e s i s k i r i a n t i s tuo, kad bent viena iš spaustuvų (17, 18) porų taip pat tiksliai apkabina lango elementą.

3. Lango elementas (3) pagal apibrėžties 1 punktą, b e s i s k i r i a n t i s

tuo, kad kitas tvirtinimo elementas (14) yra padarytas kaip prisiurbiamasis laikiklis (37), kuris gali būti prijungtas prie išorinės palangės (6), arba

tuo, kad kitas tvirtinimo elementas (14) yra padarytas kaip lipnus laikiklis, kuris gali būti prijungtas prie išorinės palangės (6), arba

tuo, kad kitas tvirtinimo elementas (14) yra padarytas kaip magnetinis laikiklis (38), kuris gali būti prijungtas prie išorinės palangės (6), arba kaip magnetinė plokštė (38), prijungta prie išorinės palangės (6), arba

tuo, kad kitas tvirtinimo elementas (13, 14) yra padarytas kaip kablys (33, 36), kuris gali būti pritvirtintas prie lango rėmo (4) profilio(8) arba už išorinės palangės (6), ir kur tvirtinimo elementai (13, 14), padaryti kaip pora spaustuvų (17, 18), apkabina lango elementą taip pat ypač tiksliai.

4. Lango elementas (3) pagal bet kurį iš pirmesniųjų apibrėžties punktų, b e s i s k i r i a n t i s tuo, kad tvirtinimo sistema (1) turi laikiklį (39), įtaisytą tarp objekto (2; 2a, 2b, 2c), kuris turi būti pritvirtintas, ir palaikymo įtaiso (12) bent vieno komponento, ir pritvirtintą prie minėto palaikymo įtaiso (12) bent vieno minėto komponento.

5. Lango elementas (3) pagal bet kurį iš pirmesniųjų apibrėžties punktų, b e s i s k i r i a n t i s tuo, kad jungiamasis elementas (15) yra konkrečiai padarytas kampo (20) formos, ir tuo, kad konkrečiai bent vienas iš tvirtinimo elementų (13, 14) gali būti išdėstytas ant jungiamojo elemento (15).

6. Lango elementas (3) pagal bet kurį iš pirmesniųjų apibrėžties punktų, b e s i s k i r i a n t i s tuo, kad palaikymo įtaisas (12) turi įtempimo įtaisą (30).

7. Lango elementas (3) pagal bet kurį iš pirmesniųjų apibrėžties punktų, b e s i s k i r i a n t i s tuo, kad įtempimo įtaisas (30) yra padarytas kaip tempimo įtaisas (31), tempiantis pirmąjį tvirtinimo elementą (13) link antrojo tvirtinimo elemento (14), arba tuo, kad įtempimo įtaisas (30) yra padarytas kaip stūmimo įtaisas, stumiantis pirmąjį tvirtinimo elementą (13) nuo antrojo tvirtinimo elemento (14).

8. Lango elementas (3) pagal bet kurį iš pirmesniųjų apibrėžties punktų, b e s i s k i r i a n t i s tuo, kad įtempimo įtaisas (30) yra prijungtas prie jungiamojo elemento (15) galų (15a, 15b) ir/arba tvirtinimo elementų (13, 14).

9. Lango elementas (3) pagal bet kurį iš pirmesniųjų apibrėžties punktų, b e s i s k i r i a n t i s tuo, kad pirmoji ir/arba antroji spaustuvų (17, 18) pora turi pirmąjį spaustuvą (17a, 18a) su pirmuoju kontaktiniu paviršiumi (17c, 18c), ir antrąjį spaustuvą (17b, 18b) su antruoju kontaktiniu paviršiumi (17d, 18d), kur minėti kontaktiniai paviršiai (17c, 17d; 18c, 18d) yra išdėstyti priešpriešiais, konkrečiai - apytiksliai lygiagrečiai, o tarpas (A,B) tarp abiejų kontaktinių paviršių (17c, 17d; 18c, 18d) yra reguliuojamas, ir kur pirmoji arba antroji spaustuvų (17, 18) pora konkrečiai turi trečiąjį kontaktinį paviršių (40) tarp pirmojo ir antrojo kontaktinių paviršių (17c, 17d; 18c, 18d), ir dėl to atitinkama spaustuvų (17, 18) pora yra savo paviršiais šalia išorinės palangės (6) priekinio paviršiaus (11).

10. Lango elementas (3) pagal bet kurį iš pirmesniųjų apibrėžties punktų, b e s i s k i r i a n t i s tuo, kad spaustuvų (17) poros spaustuvas (17a) arba kablys (33), užsikabinantis už lango rėmo (4) profilio (8) ir esantis prie profilio (8) vidinės pusės (8a), yra padarytas su tęsiniu (34), užsikabinančiu po lango elemento (3) lango sąvaros rėmu (5).

---

(51) Int.Cl. ***E06B 9/90*** (2006.01)
(11) **2427622**
(96) 09744789.0
(96) 2009 09 16
(97) 2012 03 14
(97) 2013 08 07
(86) PCT/PL2009/000088
(86) 2009 09 16
(87) WO 2010/128872
(87) 2010 11 11
(30) 38795909, 2009 05 05, PL
(72) WOLEK, Jerzy, PL
(73) Franc Gardiner Spolka Z Ograniczona, 58-100 Swidnica, PL
(74) Jelena GERASIMOVIČ, 52, Il „Liudmila Gerasimovič, Patentinis patikėtinis“, Vingrių g. 13-42, LT-01141 Vilnius, LT
(54) Mechanizmas, blokuojantis rolet vyniojimo veleno su spyruokline pavara sukimąsi, ypač langų roletų

Apibrėžties punktai: 4, brėžiniai: 5.

(57) 1. Mechanizmas, blokuojantis roletų vyniojimo veleno su spyruokline pavara sukimąsi, ypač langų roletų, nejudamai pritvirtintų prie roletų laikiklio ir jų vyniojimo veleno, turinčio įvorę su kumšteliniu kreiptuvu rutuliukui, pasižymintis tuo, kad jį sudaro įvorė (1) su keturiais kumšteliais (2a), (2b), (2c), (2d), kurie yra suformuoti ant jos vidinio paviršiaus, išpjovos (2e), kuri yra suformuota kumštelyje (2b), ir įvorė (1), palaikoma ant veleno (3) su galimybe pasisukti, kur velenas (3) ant savo cilindrinio paviršiaus turi kreiptuvą (4) pailgo griovelio formos, ir tarp kreiptuvo (4) ir kumštelių (2a), (2b), (2c) ir (2d) yra rutuliukas (5), kuris veleno (3) sukimosi įvorės (1) atžvilgiu metu, priklausomai nuo sukimosi krypties, yra pastumiamas tarp kumštelių (2a), (2b), (2c), (2d) arba blokuojamas išpjovoje (2e), suformuotoje kumštelyje (2b), padėtyse nuo I iki IV, stabdant arba paleidžiant veleno (3) ir įvorės (1) santykinį sukimąsi.

2. Mechanizmas pagal 1 punktą, pasižymintis tuo, kad įvorės (1) vidiniame paviršiuje kumšteliais (2a),

(2b), (2c) ir (2d) suformuotos dvi kumštelių sistemos, išdėstytos 180º kampu viena kitos atžvilgiu, su padaryta išpjova (2e), kumšteliais (2c) ir (2d).

3. Mechanizmas, blokuojantis roletų vyniojimo veleno su spyruokline pavara sukimąsi, ypač langų roletų, nejudamai pritvirtintų prie roletų laikiklio ir jų vyniojimo veleno, turinčio įvorę su kumšteliniu kreiptuvu rutuliukui, pasižymintis tuo, kad jį sudaro velenas (3) su keturiais kumšteliais (2a), (2b), (2c), (2d), suformuotais ant jo cilindrinio paviršiaus, kur išpjova (2e) suformuota kumštelyje (2b), ir ant veleno (3) uždėta įvorė (1) su galimybe pasisukti, turinti ant savo vidinio paviršiaus kreiptuvą (4) pailgo griovelio formos, ir tarp kreiptuvo (4) ir veleno (3) kumštelių (2a), (2b), (2c) ir (2d) yra rutuliukas (5), kuris veleno (3) sukimosi įvorės (1) atžvilgiu metu, priklausomai nuo šio sukimosi krypties, yra pastumiamas tarp kumštelių (2a), (2b), (2c), (2d) arba blokuojamas išpjovoje (2e), suformuotoje kumštelyje (2b), padėtyse nuo I iki IV, stabdant arba paleidžiant atitinkamą veleno (3) ir įvorės (1) santykinį sukimąsi.

4. Mechanizmas pagal 3 punktą, pasižymintis tuo, kad veleno (3) paviršiuje yra kumšteliu (2a), (2b), (2c) ir (2d) suformuotos dvi kumštelių sistemos, išdėstytos 180º kampu viena kitos atžvilgiu, su padaryta išpjova (2e), kumšteliais (2c) ir (2d).

---

(51) Int.Cl. ***F03D 5/00*** (2006.01)
F03D 5/06 (2006.01)
B63H 9/00 (2006.01)

(11) **2463516**

(96) 11009044.6

(96) 2011 11 15

(97) 2012 06 13

(97) 2013 07 31

(30) TO20100980, 2010 12 09, IT

(72) Ippolito, Massimo, IT

(73) Kite Gen Research S.R.L., 10023 Chieri (TO), IT

(74) Liucija JANICKAITĖ, 29, Inpatra UAB, Šeškinės g. 59-53, LT-07162 Vilnius, LT

(54) Vėjo energijos (aeoliano) sistema, skirta energijai keisti per valdomo sparno aerodinaminius profilius

Apibrėžties punktai: 10, brėžiniai: 4.

(57) 1. Vėjo energijos sistema energijai keisti, kurią sudaro:

- ne mažiau kaip vienas valdomo sparno aerodinaminis profilis, kuris gali būti valdomas iš žemės ir įtrauktas į bent vieną vėjo srovę;
- pagrindinė platforma (1), prijungta per du lynus (2) prie valdomo sparno profilio, minėta pagrindinė platforma (1), pritaikyta valdyti sparno aerodinaminį profilį ir paversti vėjo srovės energiją į elektros arba mechaninę energiją, minėti du lynai (2) yra pritaikyti perduoti jėgas nuo sparno aerodinaminio profilio ir į jį, ir bus naudojami ir kontroliuoti sparno aerodinaminio profilio judėjimo trajektoriją, ir perduoti energiją;
- maršrutų parinkimo sistema, pritaikyta nukreipti kiekvieną iš minėtų lynų (2) link sparno aerodinaminio profilio ir kurią sudaro pirmoji blokų (7a) pora, sumontuota ant lynų (2) valdymo modulių (6) slankiklių (6a), antroji blokų (7b) pora, išdėstyta minėtų lynų (2) valdymo modulių (6) judėjimo kryptimi ir pritaikyta išlaikyti horizontaliai minėto lyno (2) ilgius, ištemptus tarp antrųjų blokų (7b) ir pirmųjų blokų (7a), sumontuotus ant valdymo modulių (6) slankiklių (6a), trečioji blokų (7c) pora, pritaikyta nukreipti lynus (2) link minėto aerodinaminio sparno profilio, ketvirtoji blokų (7d) pora, pritaikyta nukreipti lynus (2), einančius nuo antrosios blokų (7b) poros, link minėtos trečiosios blokų (7c) poros, b e s i s k i r i a n t i tuo, kad maršrutų nustatymo sistema apima grotelės tipo laikančiąsias konstrukcijas (9), sudarytas iš deformacijų daviklių (17), iš esmės išdėstytų išilgai piramidės su trikampio formos pagrindu kraštų, kurios viršūnė yra trečiosios blokų (7c) poros sujungimo vieta.

2. Vėjo energijos sistema pagal 1 punktą, b e s i s k i r i a n t i tuo, kad grotelės tipo laikančioji konstrukcijas (9) sudaryta iš išorinio skersinio (11), prie kurio prijungta trečioji blokų (7c) pora, apatinio vidinio skersinio (13) ir vidinio stovo (15), kiekvienas apatinio vidinio skersinio (13) galas ir vidinio stovo (15) viršus prijungti prie trečiosios blokų (7c) poros sujungimo vietos, iš esmės išorinio skersinio (11) centriniame taške per atitinkamą deformacijų daviklį (17).

3. Vėjo energijos sistema pagal 1 punktą, b e s i s k i r i a n t i tuo, kad minėtą maršrutų nustatymo sistemą sudaro ne mažiau kaip viena pora mechanizmų, skirtų slopinti staigios apkrovos pakitimus, pridedamus tarp pirmosios (7a) ir antrosios (7b) blokų poros.

4. Vėjo energijos sistema pagal 3 punktą, b e s i s k i r i a n t i tuo, kad kiekvieną iš minėtų slopinimo mechanizmų sudaro ne mažiau kaip vienas amortizatorius (19), sumontuotas koaksialiai su išilgine lyno (2) slydimo kryptimi tarp atitinkamų pirmojo (7a) ir antrojo (7b) blokų, minėtas antrasis blokas (7b) prijungtas prie atitinkamo vieno iš amortizatorių (19) išorinio galo.

5. Vėjo energijos sistema pagal 4 punktą, b e s i s k i r i a n t i tuo, kad minėtas amortizatorius (19) yra su spyruokle (21).

6. Vėjo energijos sistema pagal 1 punktą, b e s i s k i r i a n t i tuo, kad pagrindinę platformą (1) sudaro ne mažiau kaip du suktuvai (3), iš kurių ant kiekvieno yra užvyniojamas arba nuvyniojamas vienas iš lynų (2), kiekvienas suktuvas (3) sujungtas su elektros generatoriumi / varikliu (5).

7. Vėjo energijos sistema pagal 6 punktą, b e s i s k i r i a n t i tuo, kad minėtas suktuvas (3)

sujungtas su elektros generatoriumi / varikliu (5), pertraukiant bent vienu epicikliniu reduktoriumi (4).

8. Vėjo energijos sistema pagal 1 punktą, b e s i s k i r i a n t i tuo, kad tretieji blokai (7c) įrengti su sukamuoju ryšiu pagrindinei platformai (1), padarytu su bent viena spyruokle (23).

9. Vėjo energijos sistema pagal 1 punktą, b e s i s k i r i a n t i tuo, kad slankiklis (6a) slysta išilgai skersinio (6b), lygiagrečiai suktuvo (3) sukimosi ašiai.

10. Vėjo energijos sistema pagal 9 punktą, b e s i s k i r i a n t i tuo, kad slankiklio (6a) slydimas išilgai minėto skersinio (6b) valdomas slydimo mechanizmu kartu su suktuvo (3) sukimu.

---

(51) Int.Cl. ***F03D 11/00*** (2006.01)
F21S 8/00 (2006.01)
(11) **1984622**
(96) 07726335.8
(96) 2007 02 12
(97) 2008 10 29
(97) 2013 07 03
(86) PCT/EP2007/051312
(86) 2007 02 12
(87) WO 2007/093570
(87) 2007 08 23
(30) 102006007536, 2006 02 16, DE
(72) Wobben, Aloys, DE
(73) Wobben Properties GmbH, 26605 Aurich, DE
(74) Virgina Adolfina DRAUGELIENĖ, 8, UAB TARPINĖ, A.P.Kavoliuko g. 24-152, LT-04328 Vilnius, LT
(54) Vėjo turbina su aviaciniu šviesos įrenginiu
Apibrėžties punktai: 6, brėžiniai: 1.
(57) 1.Vėjo jėgainė, turinti aviacinį šviesos įrenginį, aviacinis šviesos į įrenginys yra išdėstytas ant vėjo jėgainės gondolos arba ant rotoriaus menčių, geriau rotoriaus menčių viršūnėse, rotoriaus jėgainė, turinti priėmimo įtaisą, galintį priimti iš anksto nustatytą signalą iš mobilaus perdavimo įtaiso, patalpinto transporto priemonėje, kuris priartėja prie vėjo jėgainės iki nustatyto atstumo, b e s i s k i r i a n t i tuo, kad kai priėmimo įtaisas gauna iš anksto nustatytą signalą aviacinis šviesos įrenginys yra įjungiamas ir aviacinis šviesos įrenginys nėra išjungiamas tuoj pat po perduoto signalo nutrūkimo, bet yra išjungiamas automatiškai po nustatyto laiko tarpo, po to, kai signalas nebegaunamas ir/arba gaunamo signalo stipris nukrenta žemiau nustatytos reikšmės, bei aviacinis šviesos įrenginys užsidega nustatytu periodiškumu artėjant transporto priemonei, ir čia pasroviui priėmimo įtaisui yra išdėstytas perjungimo įrenginys, kuris generuoja aviacinio šviesos įrenginio atitinkamus įjungimo ir išjungimo signalus.

2. Vėjo jėgainė pagal punktą 1, b e s i s k i r i a n t i tuo, kad perdavimo įrenginio išduodamas perdavimo dažnis yra dažnis, kuris yra naudojamas aviacijoje ir / arba laivininkystėje.

3. Vėjo jėgainė pagal bet kurį iš ankstesnių punktų, b e s i s k i r i a n t i tuo, kad transporto priemonės išduodamas signalas, ypač skrendančių aparatų ir/ arba laivų, turi iš anksto nustatytą identifikaciją, kuri gali būti dekoduota dekoderiu, išdėstytu vėjo jėgainėje ir aviacinis šviesos įrenginys yra įjungiamas, kai iš anksto nustatytas identifikacinis signalas buvo iššifruotas.

4. Vėjo jėgainė pagal punktą 1, b e s i s k i r i a n t i tuo, kad periodiškumas, kuriuo aviacinis šviesos įrenginys įsijungia, keičiasi artėjant transporto priemonei, geriau išjungimo periodas tampa trumpesnis.

5. Vėjo jėgainė pagal bet kurį iš ankstesnių punktų, b e s i s k i r i a n t i tuo, kad vėjo jėgainė įvertina gaunamą signalo stiprį įvertinimo įrenginyje, išdėstytame pasroviui priėmimo įtaisui, ir gaunamas signalas yra perduodamas į perjungimo įrenginį, kuris paeiliui nustato aviacinio šviesos įrenginio įjungimo periodą ir/arba išjungimo periodą priklausomai nuo gaunamo signalo stiprio.

6. Vėjo jėgainė pagal punktą 1, b e s i s k i r i a n t i tuo, kad aviacinis šviesos įrenginys yra aprūpintas mikroprocesoriumi, kuris įrašo aktyvacijos ir deaktyvacijos periodus ir įsimena atmintyje.

---

(51) Int.Cl. ***F16L 58/10*** (2006.01)
F16L 57/06 (2006.01)
C09D 177/00 (2006.01)
(11) **2399058**
(96) 10700574.6
(96) 2010 01 20
(97) 2011 12 28
(97) 2013 05 08
(86) PCT/EP2010/050622
(86) 2010 01 20
(87) WO 2010/094528
(87) 2010 08 26
(30) 102009001001, 2009 02 19, DE
(72) DOWE, Andreas, DE
GÖRING, Rainer, DE
KOCKS, Hans-Jürgen, DE
WINKELS, Jörn, DE
(73) Evonik Degussa GmbH, 45128 Essen, DE
Salzgitter Mannesmann Line Pipe Gmbh, 57074 Siegen, DE
(74) Liudmila GERASIMOVIČ, 9, IĮ „Liudmila Gerasimovič, Patentinis patikėtinis“, Vingrių g. 13-42, LT-01141 Vilnius, LT

(54) Izoliacinio vamzdžio panaudojimas gaminant vandenyje klojamą vamzdyną

Apibrėžties punktai: 6, brėžiniai: 0.

(57) 1. Padengto metalinio vamzdžio panaudojimas vandenyje klojamo vamzdyno gamybai, kur klojimo proceso metu ir pagal pasirinktą klojimo procesą, padengimas yra veikiamas šlyties slėgio apkrova ir/arba lenkimo apkrova, su sąlyga, kad vamzdis turi ekstruzinio padengimo sluoksnį, kurio storis bent 1,0 mm, pagamintą iš poliamidinės liejimo kompozicijos, b e s i s k i r i a n t i s tuo, kad vamzdynas yra suvyniojamas transportavimui ir yra išvyniojamas prieš arba klojimo procese, arba vamzdynas yra paklojamas J-klojimo metodu arba S-klojimo metodu ir kur, be to, ekstruzinės poliamidinės liejimo kompozicijos klampumas pagal ASTM D 4440-3 yra bent 2000 Pa • s 240 ° C temperatūroje, naudojant šlyties greitį 0,1 sek^{-1}.

2. Panaudojimas pagal 1 punktą, b e s i s k i r i a n t i s tuo, kad tarp metalinio vamzdžio ir sluoksnio, padaryto iš poliamidinio liejimo kompozicijos, yra vienas arba keli papildomi sluoksniai, pasirinkti iš grupės iš:

- keraminio sluoksnio
- grunto sluoksnio
- sluoksnio, padaryto iš poliolefino, turinčio funkcines grupes
- lipnumo aktyvatoriaus sluoksnio, turinčio skirtingą sudėtį, ir
- austos arba pintos formos tekstilinio sutvirtinimo.

3. Panaudojimas pagal bet kurį vieną iš ankstesnių punktų, b e s i s k i r i a n t i s tuo, kad metalinio vamzdžio išorinis diametras yra nuo 25 iki 1000 mm.

4. Panaudojimas pagal bet kurį vieną iš ankstesnių punktų, b e s i s k i r i a n t i s tuo, kad, santykinis poliamido tirpalo klampumas η_{rel} ekstruzinio liejimo kompozicijoje yra bent 1,8 pagal ISO 307.

5. Panaudojimas pagal bet kurį vieną iš ankstesnių punktų, b e s i s k i r i a n t i s tuo, kad ekstruzinis sluoksnis, padarytas iš poliamidinės liejimo kompozicijos, taikomas atliekant tokias proceso stadijas:

a) paruošia poliamidinio liejimo kompoziciją,

b) iš anksto gamina poliamidinės liejimo kompozicijos ir priedo, didinančio molekulinę masę, mišinį,

c) jei reikalinga, mišinį saugo ir/arba transportuoja; ir

d) po to mišinį naudoja ekstruzijos procesui, kur kondensacijos procesas molekulinės masės padidinimui yra atidėtas iki šios stadijos pradžios.

6. Panaudojimas pagal bet kurį vieną iš ankstesnių punktų, b e s i s k i r i a n t i s tuo, kad molekulinę masę didinantis priedas yra junginys, turintis bent dvi karbonatines grupes.

---

(51) Int.Cl. ***G01T 1/169*** (2006.01)
G01T 7/00 (2006.01)

(11) **2406662**

(96) 10710264.2

(96) 2010 03 11

(97) 2012 01 18

(97) 2013 07 10

(86) PCT/EP2010/053104

(86) 2010 03 11

(87) WO 2010/103071

(87) 2010 09 16

(30) 0951594, 2009 03 13, FR

(72) GIRONES, Philippe, FR
BRENNEIS, Christophe, FR
LAMADIE, Fabrice, FR
DUCROS, Christian, FR

(73) COMMISSARIAT A L`ENERGIE ATOMIQUE ET AUX ENERGIES ALTERNATIVES, 75015 Paris, FR

(74) Tatjana STERLINA, 37, UAB „Intels“, Naugarduko g. 32/2, LT-03225 Vilnius, LT

(54) Įrenginys, skirtas rentgenogramos charakterizavimui, apsaugotam nuo parazitinių jonizuojančių spinduliuotės šaltinių

Apibrėžties punktai: 13, brėžiniai: 7.

(57) 1. Radiologinio charakterizavimo įrenginys, apimantis bent vieną kolimuotą radiologinį matavimo zondą (6), kurio jautrusis galas yra patalpintas keičiamame kolimatoriuje (2) su stebėjimo sritimi,

b e s i s k i r i a n t i s tuo, kad kolimatorius (2) yra laikomas kolimatoriaus laikikliu (1), montažas susideda iš kolimatoriaus ir kolimatoriaus laikiklio (3), įvestų į išdėstymą tarp dviejų apsauginių ekranų (5), apsauginiai ekranai (5) yra galimi keisti taip, kad reguliuotų jų storį, montažas susideda iš kolimatoriaus ir kolimatoriaus laikiklio (3) ir apsauginiai ekranai (5) suteikia zondui (6) apsaugą prieš parazitinę jonizuojančią spinduliuotę, ateinančią iš jonizuojančios spinduliuotės šaltinių, išdėstytų kolimatoriaus (2) stebėjimo srities išorėje, kolimatorius yra iš esmės U formos su kiauryme (2,1) ir pagrindu, ant kuriuo yra padėtas matavimo zondo jautrusis galas.

2. Radiologinio charakterizavimo įrenginys pagal 1 punktą, kuriame kolimatoriaus laikiklis (1) yra skirtas talpinti kolimatorius (2), turinčius skirtingų dydžių kiaurymes (2,1)

3. Radiologinio charakterizavimo įrenginys pagal 1 arba 2 punktą, kuriame matavimo zondas (6) yra keičiamas.

4. Radiologinio charakterizavimo įrenginys pagal vieną iš 1 - 3 punktų, kuriame matavimo zondas (6) yra gama spektrometrinis zondas arba spinduliavimo dozės galios zondas.

5. Radiologinio charakterizavimo įrenginys pagal vieną iš 1 - 4 punktų, taip pat apimantis nuimamą zondo laikiklį (8), kuriame yra patalpintas zondas (6), zondo laikiklis (8), kai jis yra kolimatoriuje (2), sudaro sąlygas suteikti poziciją jautriam zondo (6) galui kolimatoriuje (2).

6. Radiologinio charakterizavimo įrenginys pagal 5 punktą, kuriame, kai zondo laikiklis (8) talpina keltą zondų (6), jie yra išdėstyti ritinyje (7).

7. Radiologinio charakterizavimo įrenginys pagal vieną iš ankstesnių punktų, kuriame apsauginis ekranas (5) apima vieną arba daugiau apsauginių plokščių (5,1), ir kai čia yra keletas plokščių (5,1), jos yra sudėtos į krūvą viena ant kitos.

8. Radiologinio charakterizavimo įrenginys pagal 7 punktą, kuriame gretima kolimatoriui (2) apsauginė plokštė (5,1) turi nuožulnų kraštą (5,3) ties kolimatoriaus (2) kiauryme (2,1) tam, kad padidėtų stebėjimo sritis.

9. Radiologinio charakterizavimo įrenginys pagal vieną iš ankstesnių punktų, kuriame vienas iš apsauginių ekranų (5) apima kiaurinę angą (5,2), per kurią praeina zondas (6).

10. Radiologinio charakterizavimo įrenginys pagal 9 punktą ryšyje su 5 punktu, kuriame zondo laikiklis (8) praeina per kiaurinę angą (5,2).

11. Radiologinio charakterizavimo įrenginys pagal vieną iš ankstesnių punktų taip pat apima priemonę (9), skirtą apsauginiams ekranams (5) nustatyti rotaciniu ir slenkamuoju būdu kolimatoriaus laikiklio (1) ir kolimatoriaus (2) atžvilgiu.

12. Radiologinio charakterizavimo įrenginys pagal 11 punktą taip pat apimantis matomų arba infraraudonųjų spindulių kamerą (21) ir (arba) telemetrinį įrenginį (22), pritvirtintą prie nustatymo priemonės (9) ir (arba) kilnojamojo šviestuvo (23).

13. Radiologinio charakterizavimo įrenginys pagal vieną iš ankstesnių punktų taip pat apima priemonę (10), skirtą zondui (6) pritvirtinti, kai jis yra savo vietoje kolimatoriuje (2).

---

(51) Int.Cl. ***G02B 23/12*** (2006.01)
G02B 3/10 (2006.01)
H04N 5/225 (2006.01)

(11) **2399157**

(96) 10743378.1

(96) 2010 02 19

(97) 2011 12 28

(97) 2013 05 01

(86) PCT/CA2010/000237

(86) 2010 02 19

(87) WO 2010/094133

(87) 2010 08 26

(30) 154182 P, 2009 02 20, US

(72) CARON, Hubert, CA

(73) Thales Canada Inc., Saint-Laurent, Québec H4R 2P1, CA

(74) Jurga PETNIŪNAITĖ, 51, AAA Law, J.Jasinskio g. 16A, LT-03163 Vilnius, LT

(54) Dvigubo matymo lauko vaizdo gavimo optinė sistema su dvigubo fokusavimo lęšiais

Apibrėžties punktai: 12, brėžiniai: 5.

(57) 1. Dvigubo matymo lauko optinė vaizdo gavimo sistema, apimanti:

dvigubo fokusavimo lęšius, kai minėti lęšiai turi centrinę zoną su židinio nuotoliu f1 ir periferinę zoną su židinio nuotoliu f2, kur f2 yra didesnis už f1, kur minėta centrinė zona yra pritaikyta sukurti plataus matymo lauko vaizdą, ir minėta periferinė zona yra pritaikyta sukurti siauro matymo lauko vaizdą, kai minėti lęšiai yra sumontuoti ant laikiklio;

detektorių, judamai sumontuotą ant minėto laikiklio, skirtą dviejų matymo laukų vaizdų aptikimui ir gavimui, kai minėtas detektorius yra sutapatintas su minėtais lęšiais išilgai bendros optinės ašies, kai minėtas detektorius aksialiai slankioja tarp pirmosios padėties, atitinkančios minėtą židinio nuotolį f1 ir antrosios padėties, atitinkančios minėtą židinio nuotolį f2; ir

reguliatorių, skirtą plataus ir siauro matymo laukų vaizdų, gautų minėtų lęšių pagalba, fiksavimui.

2. Vaizdo gavimo sistema pagal 1 punktą, kur minėti lęšiai yra vientisas lęšio vienetas.

3. Vaizdo gavimo sistema pagal 1 punktą, kur minėti lęšiai yra padaryti iš dviejų lęšio dalių, kurios yra apjungtos.

4. Vaizdo gavimo sistema pagal 1 punktą, kur minėti lęšiai turi išorinį paviršių su dvigubu lęšio kreivio spinduliu.

5. Vaizdo gavimo sistema pagal 1 punktą, kur minėti lęšiai turi išorinį paviršių, kuris yra ne sferinis.

6. Vaizdo gavimo sistema pagal 1 punktą, kur minėti lęšiai turi vidinį paviršių, kuris yra pritaikytas optinių nukrypimų koregavimui.

7. Vaizdo gavimo sistema pagal 1 punktą, kur minėti lęšiai turi išorinį paviršių ir vidinį paviršių, ir kur minėtas išorinis paviršius arba minėtas vidinis paviršius, arba jie abu, turi antirefleksinę dangą.

8. Vaizdo gavimo sistema pagal 1 punktą, kur minėti lęšiai yra pagaminti iš medžiagos, kuri yra skaidri stebimo vaizdo šviesos bangos ilgių intervale.

9. Vaizdo gavimo sistema pagal 1 punktą, kur minėtas detektorius yra detektorius fotonų metodo pagrindu arba šilumos metodo pagrindu.

10. Vaizdo gavimo sistema pagal 1 punktą, dar apimanti lauko reguliatorių, patalpintą tarp minėtų lęšių ir minėto detektoriaus.

11. Vaizdo gavimo sistema pagal 1 punktą, kur minėta vaizdo gavimo sistema dar apima ekraną, kuris blokuoja parazitinę šviesą.

12. Reginio dviejų vaizdų gavimo būdas, kai pirmasis vaizdas turi platų matymo lauką, ir antrasis vaizdas turi siaurą matymo lauką, apimantis šias pakopas:

(a) pateikimą dvigubo matymo lauko lęšių, turinčių centrinę zoną su židinio nuotoliu f1, plataus matymo lauko vaizdo gavimui pirmoje židinio plokštumoje, ir periferinę zoną su židinio nuotoliu f2 siauro matymo lauko vaizdo gavimui antroje židinio plokštumoje;

(b) pateikimą judančio detektoriaus, kur minėtas detektorius yra sutapatintas su minėtais dvigubo matymo lauko lęšiais išilgai bendros optinės ašies, kai minėtas detektorius slankioja tarp minėtų židinio nuotolio padėčių f1 ir f2, ir

(c) reguliatorių, skirtą minėtų dviejų vaizdų, gautų minėtose židinio nuotolio padėtyse f1 ir f2, aptikimui ir gavimui.

---

(51) Int.Cl. ***G06F 13/16*** (2006.01)
G06F 12/10 (2006.01)
(11) **2430555**
(96) 10776350.0
(96) 2010 11 08
(97) 2012 03 21
(97) 2013 08 28
(86) PCT/EP2010/067043
(86) 2010 11 08
(87) WO 2011/160722
(87) 2011 12 29
(30) 821170, 2010 06 23, US
(72) CRADDOCK, David, US
GREGG, Thomas, US
GREINER, Dan, US
LAIS, Eric Norman, US
(73) International Business Machines Corporation, Armonk, NY 10504, US
(74) Aušra PAKĖNIENĖ, 50, AAA Law, J.Jasinskio g. 16A, LT-03163 Vilnius, LT
(54) Įvesties/išvesties adresų vertimas į atminties adresus
Apibrėžties punktai: 8, brėžiniai: 16.
(57) 1. Adresų keitimo skaičiavimų aplinkoje būdas, apimantis:

adreso, skirto vertimui į atminties adresą, tiesiogiai naudojamą skaičiavimų aplinkos sistemos atminties priėjimui, gavimą iš adapterio (110), adresas, apimantis daugybę bitų, apimančių pirmą bitų dalį ir antrą bitų dalį;

adreso diapazono, nurodančio leistinų adresų diapazoną, reikšmės gavimą, kur diapazonas yra apirėžtas baziniu adresu (214) ir riba (216), kuri yra su adapteriu susietame prietaiso lentelės elemente, adapterio užklausoje klausiklio identifikatoriaus aptiktą prietaiso lentelės elementą (210);

iš adapterio gauto adreso patvirtinimą, naudojant bent pirmą bitų dalį ir gautą adreso diapazoną; ir

iš adapterio gauto adreso vertimą į atminties adresą, tiesiogiai naudojamą skaičiavimų aplinkos sistemos atminties priėjimui, būdas, b e s i s k i r i a n t i s tuo, kad vertimas yra atliekamas nepaisant pirmos bitų dalies ir naudojant antrą bitų dalį tam, kad būtų gauta adreso informacija iš vieno arba daugiau lygių iš adreso vertimo lentelių tam, kad būtų atliktas vertimas.

2. Būdas pagal 1 punktą, kur pirma bitų dalis apima adreso aukštesniuosius bitus, o antra bitų dalis apima adreso žemesniuosius bitus, žemesnieji bitai yra nustatomi remiantis paskirto adreso erdvės dydžiu, kurioje yra ir atminties adresas.

3. Būdas pagal 1 punktą, kur adreso vertimo lentelių lygių skaičius yra paremtas bent vienu iš paskirto adreso erdvės dydžio, kuri yra sudaryta iš atminties adreso, vertime numatomų naudoti vieno arba daugiau adreso vertimo lentelių dydžio ir atminties bloko, į kurį kreipėsi atminties adresas, dydžio.

4. Būdas pagal 1 punktą, kur vertimas apima adreso vertimo lentelės, kuri bus naudojama adreso vertimui, pasirinkimą, naudojant vertime naudojamame prietaiso lentelės elemente (210) esančią rodyklę.

5. Būdas pagal 4 punktą, kur būdas papildomai apima prietaiso lentelės elemento (210) aptikimą, naudojant bent vieną, iš adapterio klausiklio identifikatoriaus, išleidžiančio kreipimąsi, sudėtyje turinčio vertimui numatytą adresą arba adreso dalį.

6. Būdas pagal 4 punktą, kur būdas papildomai apima pasirinktos adreso vertimo lentelės formato nustatymą, naudojant prietaiso lentelės elemento (210) formatavimo lauką.

7. Kompiuterinės programos produktas, skirtas adresų vertimui skaičiavimų aplinkoje, kompiuterinės programos produktas, apimantis:

kompiuteriu nuskaitomą laikmeną, kurią gali nuskaityti apdorojimo grandinė, ir apdorojimo grandinei skirtas saugojimo komandas, būdui pagal bet kurį 1 - 6 punktą.

8. Sistema, apimanti priemonę, pritaikytą atlikti visus, būdo pagal bet kurį ankstesnį punktą, žingsnius.

---

(51) Int.Cl. ***G08G 5/04*** (2006.01)
G08G 5/00 (2006.01)
(11) **2372672**
(96) 11171782.3
(96) 2006 12 21
(97) 2011 10 05
(97) 2013 06 26
(30) 0526433, 2005 12 23, GB
(72) Pember, Stephen James, GB
Roberts, Alison Laura Udal, GB
(73) NATS (en route) public limited company, London WC2E 7EN, GB
(74) Jurga PETNIŪNAITĖ, 51, AAA Law, J.Jasinskio g. 16A, LT-03163 Vilnius, LT
(54) Oro eismo kontrolė

Apibrėžties punktai: 2, brėžiniai: 13.

(57) 1. Oro eismo kontrolės sistema, skirta daugelį orlaivių kontroliuojančiam valdikliui, apimanti procesorių, įvesties įrenginį ir vaizdo išvesties įrenginį, papildomai apimanti:

kiekvieno minėto orlaivio trajektorijos apskaičiavimo, orlaivio aptikimo pozicijos duomenų įvedimo ir minėtų trajektorijų perskaičiavimo, priklausomai nuo minėtų pozicijos duomenų, priemonę, ir prieštaravimų aptikimo priemonę, skirtą aptiki, remiantis minėtomis trajektorijomis, ateities aplinkybes, dėl kurių minėtų orlaivių poros pažeistų iš anksto numatytus artumo testus, ir priversti minėtą vaizdo išvesties įrenginį atvaizduoti minėtas aplinkybes,

b e s i s k i r i a n t i tuo, kad sistema yra pritaikyta atvaizduoti kiekvieną minėtą aplinkybių rinkinį kaip grafinį simbolį, parinktą iš iš anksto numatytų simbolių rinkinio, kurių kiekvienas atitinka kryptinį santykį tarp orlaivių poros krypčių.

2. Sistema pagal 1 punktą, kurioje rinkinys apima: pirmą simbolį, nurodantį, kad kiekvienas orlaivis artėja vienas prie kito, antrą simbolį, nurodantį, kad vienas orlaivis artėja prie kito iš šono ir trečią simbolį, nurodantį, kad vienas orlaivis pasiveją ir aplenkia kitą.

---

(51) Int.Cl. ***G10L 21/038*** (2013.01)
G10L 19/06 (2013.01)
G10L 19/24 (2013.01)
(11) **2503548**
(96) 12171613.8
(96) 2010 04 02
(97) 2012 09 26
(97) 2013 06 19
(30) 2009091396, 2009 04 03, JP
2009146831, 2009 06 19, JP
2009162238, 2009 07 08, JP
2010004419, 2010 01 12, JP
(72) Tsujino, Kosuke, JP
Kikuiri, Kei, JP
Naka, Nobuhiko, JP
(73) NTT DOCOMO, INC., Chiyoda-ku, Tokyo 100-6150, JP
(74) Tatjana STERLINA, 37, UAB „Intels“, Naugarduko g. 32/2, LT-03225 Vilnius, LT
(54) Kalbos dekodavimo įrenginys, kalbos dekodavimo būdas ir kalbą dekoduojanti programa

Apibrėžties punktai: 7, brėžiniai: 50.

(57) 1.Kalbos dekodavimo įrenginys, skirtas dekoduoti užkoduotą kalbos signalą, kalbos dekodavimo įrenginys, apimantis:

bitų srauto atskyrimo priemonę, skirtą atskirti bitų srautą, kuris turi koduotą kalbos signalą su užkoduotu bitų srautu ir laikinosios gaubtinės papildoma informacija, bitų srautas gaunamas iš greičio dekodavimo įrenginio išorės;

šerdies dekodavimo priemonę, skirtą dekoduoti koduotą bitų srautą, atskirtą bitų srauto atskyrimo priemone tam, kad gautų žemo dažnio komponentą;

dažnio transformavimo priemonę, skirtą transformuoti žemo dažnio komponentą, gautą šerdies dekodavimo priemone į dažnio domeną;

aukšto dažnio generavimo priemonę, skirtą generuoti aukšto dažnio komponentą kopijuojant žemo dažnio komponentą, transformuotą į dažnio domeną per dažnio transformavimo priemonę iš žemo dažnio diapazono į aukšto dažnio diapazoną;

pirminę aukšto dažnumo reguliavimo priemonę, skirtą veikti ant aukšto dažnio komponento, generuoto per aukšto dažnio generavimo priemonę, būdo dalį, apimant prieaugio reguliavimą, triukšmo priedą ir sinusoidžių priedą generuoti išėjimo signalą;

žemo dažnio laikinosios gaubtinės analizavimo priemonę, skirtą analizuoti žemo dažnio komponento, transformuoto į dažnio domeną per dažnio transformavimo priemonę, kad gautų laikinosios gaubtinės informaciją;

papildomos informacijos konvertavimo priemonę, skirtą konvertuoti laikinosios gaubtinės papildomą informaciją į parametrą, skirtą reguliuoti laikinosios gaubtinės informaciją;

laikinosios gaubtinės reguliavimo priemonę, skirtą reguliuoti laikinosios gaubtinės informaciją, gautą per žemo dažnio laikinosios gaubtinės analizavimo priemonę, kad generuotų pritaikytą laikinosios gaubtinės informaciją, laikinosios gaubtinės reguliavimo priemonė naudoja parametrą minėtame laikinosios gaubtinės informacijos reguliavime;

laikinosios gaubtinės formos suteikimo priemonę, skirtą suteikti formą išėjimo signalo, generuoto pirmine aukšto dažnio reguliavimo priemone, laikinajai gaubtinei, panaudojant reguliuotą laikinosios gaubtinės informaciją, kad generuotų išėjimo signalą; ir

antrinę aukšto dažnumo reguliavimo priemonę, veikti ant išėjimo signalo, generuoto per laikinosios gaubtinės formos suteikimo priemonę, kita būdo dalimi, apimant pasiekiamą reguliavimą, papildomą triukšmą ir sinusoidžių papildymą.

2. Kalbos dekodavimo įrenginys, skirtas dekoduoti užkoduotą kalbos signalą, kalbos dekodavimo įrenginys, apimantis:

šerdies dekodavimo priemonę, skirtą dekoduoti bitų srautą, kuris apima koduotą kalbos signalą, kad gautų žemo dažnio komponentą, bitų srautas gaunamas iš kalbos dekodavimo įrenginio išorės;

dažnio transformavimo priemonę, skirtą transformuoti žemo dažnio komponentą, gautą šerdies dekodavimo priemone, į dažnio domeną;

aukšto dažnio generavimo priemonę, skirtą generuoti aukšto dažnio komponentą kopijuojant žemo dažnio komponentą, transformuotą į dažnio domeną per dažnio transformavimo priemonę iš žemo dažnio diapazono į aukšto dažnio diapazoną;

pirminę aukšto dažnumo reguliavimo priemonę, skirtą veikti ant aukšto dažnio komponento, generuoto per aukšto dažnio generavimo priemonę, būdo dalį, apimant prieaugio reguliavimą, triukšmo priedą ir sinusoidžių priedą generuoti išėjimo signalą;

žemo dažnio laikinosios gaubtinės analizavimo priemonę, skirtą analizuoti žemo dažnio komponento, transformuoto į dažnio domeną per dažnio transformavimo priemonę, kad gautų laikinosios gaubtinės informaciją;

laikinosios gaubtinės papildomos informacijos generavimo priemonę, skirtą analizuoti bitų srautą parametro generavimui tam, kad reguliuotų laikinosios gaubtinės informaciją;

laikinosios gaubtinės reguliavimo priemonę, skirtą reguliuoti laikinosios gaubtinės informaciją, gautą per žemo dažnio laikinosios gaubtinės analizavimo priemonę, kad generuotų pritaikytą laikinosios gaubtinės informaciją, laikinosios gaubtinės reguliavimo priemonė naudoja parametrą minėtame laikinosios gaubtinės informacijos reguliavime;

laikinosios gaubtinės formos suteikimo priemonę, skirtą suteikti formą išėjimo signalo, generuoto pirmine aukšto dažnio reguliavimo priemone, laikinajai gaubtinei, panaudojant reguliuotą laikinosios gaubtinės informaciją, kad generuotų išėjimo signalą; ir

antrinę aukšto dažnumo reguliavimo priemonę, veikti ant išėjimo signalo, generuoto per laikinosios gaubtinės formos suteikimo priemonę kita būdo dalimi, apimant pasiekiamą reguliavimą, papildomą triukšmą ir sinusoidžių papildymą.

3. Kalbos dekodavimo įrenginys pagal 1 arba 2 punktą, kuriame aukšto dažnio reguliavimo priemonė vykdo ant išėjimo signalo, generuoto per laikino gaubto suteikimo priemonę, SBR dekodavime sinusoidžių papildymą.

4. Kalbos dekodavimo būdas, naudojantis kalbos dekodavimo įrenginį, skirtą dekoduoti koduotą kalbos signalą, kalbos dekodavimo būdas, apimantis:

bitų srauto atskyrimo žingsnį, kuriame kalbos dekodavimo įrenginys atskiria bitų srautą, kuris turi koduotą kalbos signalą užkoduotu bitų srautu ir laikinąja gaubtinės papildoma informacija, bitų srautas gaunamas iš greičio dekodavimo įrenginio išorės;

šerdies dekodavimo žingsnį, kuriame kalbos dekodavimo įrenginys sukuria žemo dažnio komponentą dekoduojant koduotą bitų srautą, atskirtą bitų srauto atskyrimo žingsnyje;

dažnio transformavimo žingsnį, kuriame kalbos dekodavimo įrenginys transformuoja žemo dažnio komponentą, gautą šerdies dekodavimo priemone, į dažnio domeną;

aukšto dažnio generavimo žingsnį, kuriame kalbos dekodavimo įrenginys generuoja aukšto dažnio komponentą kopijuojant žemo dažnio komponentą, transformuotą į dažnio domeną per dažnio transformavimo žingsnį iš žemo dažnio diapazono į aukšto dažnio diapazoną;

pirminį aukšto dažnumo reguliavimo žingsnį, kuriame kalbos dekodavimo įrenginys veikia aukšto dažnio komponento, generuoto per aukšto dažnio generavimo žingsnį, būdo dalį, apimant prieaugio reguliavimą, triukšmo priedą ir sinusoidžių papildymą generuoti išėjimo signalą;

žemo dažnio laikinosios gaubtinės analizavimo žingsnį, kuriame kalbos dekodavimo įrenginys gauna laikinosios gaubtinės informaciją analizuojant žemo dažnio komponento, transformuoto į dažnio domeną per dažnio transformavimo žingsnį;

papildomos informacijos konvertavimo žingsnį, kuriame kalbos dekodavimo įrenginys konvertuoja laikinosios gaubtinės papildomą informaciją į parametrą, skirtą reguliuoti laikinosios gaubtinės informaciją;

laikinos gaubtinės reguliavimo žingsnį, kuriame kalbos dekodavimo įrenginys reguliuoja laikinosios gaubtinės informaciją, gautą per žemo dažnio laikinosios gaubtinės analizavimo žingsnį, kad generuotų pritaikytą laikinosios gaubtinės informaciją, kuriame parametras yra panaudotas minėtame laikinosios gaubtinės informacijos reguliavime;

laikinosios gaubtinės formos suteikimo žingsnį, kuriame kalbos dekodavimo įrenginys suteikia formą išėjimo signalo, generuoto pirminio aukšto dažnio reguliavimo žingsnio, laikinai gaubtinei, panaudojant reguliuotą laikinosios gaubtinės informaciją, kad generuotų išėjimo signalą; ir

antrinį aukšto dažnumo reguliavimo žingsnį, kuriame kalbos dekodavimo įrenginys veikia ant išėjimo signalo, generuoto per laikinosios gaubtinės formos suteikimo žingsnį kita būdo dalimi, apimant pasiekiamą reguliavimą, papildomą triukšmą ir sinusoidžių papildymą.

5. Kalbos dekodavimo būdas, naudojantis kalbos dekodavimo įrenginį, skirtą dekoduoti koduotą kalbos signalą, kalbos dekodavimo būdas, apimantis:

šerdies dekodavimo žingsnį, kuriame kalbos dekodavimo įrenginys dekoduoja bitų srautą, kuris apima koduotą kalbos signalą, kad gautų žemo

dažnio komponentą, bitų srautas gaunamas iš kalbos dekodavimo įrenginio išorės;

dažnio transformavimo žingsnį, kuriame kalbos dekodavimo įrenginys transformuoja žemo dažnio komponentą, gautą šerdies dekodavimo žingsnyje į dažnio domeną;

aukšto dažnio generavimo žingsnį, kuriame kalbos dekodavimo priemonė generuoja aukšto dažnio komponentą kopijuojant žemo dažnio komponentą, transformuotą į dažnio domeną per dažnio transformavimo žingsnį iš žemo dažnio diapazono į aukšto dažnio diapazoną;

pirminį aukšto dažnumo reguliavimo žingsnį, kuriame kalbos dekodavimo įrenginys veikia ant aukšto dažnio komponento, generuoto per aukšto dažnio generavimo žingsnį, būdo dalies, apimant prieaugio reguliavimą, triukšmo priedą ir sinusoidžių priedą generuoti išėjimo signalą;

žemo dažnio laikinos gaubtinės analizavimo žingsnį, kuriame kalbos dekodavimo įrenginys gauna laikinos gaubtinės informaciją analizuojant žemo dažnio komponento, transformuoto į dažnio domeną per dažnio transformavimo žingsnį;

laikinos gaubtinės papildomos informacijos generavimo žingsnį, kuriame kalbios dekodavimo įrenginys analizuoja bitų srautą parametro generavimui tam, kad reguliuotų laikinos gaubtinės informaciją;

laikinos gaubtinės reguliavimo žingsnį, kuriame kalbos dekodavimo įrenginys reguliuoja laikinos gaubtinės informaciją, gautą per žemo dažnio laikinosios gaubtinės analizavimo žingsnį, kad generuotų pritaikytą laikinos gaubtinės informaciją, kuriame parametras yra naudojamas laikinos gaubtinės informacijos minėtame reguliavime;

laikinos gaubtinės formos suteikimo žingsnį, kuriame kalbos dekodavimo įrenginys suteikia formą išėjimo signalo, generuoto pirminiame aukšto dažnio reguliavimo žingsnyje, laikinai gaubtinei, panaudojant reguliuotą laikinos gaubtinės informaciją, kad generuotų išėjimo signalą; ir

antrinį aukšto dažnumo reguliavimo žingsnį, kuriame kalbos dekodavimo įrenginys veikia ant išėjimo signalo, generuoto per laikinosios gaubtinės formos suteikimo žingsnį kita būdo dalimi, apimant pasiekiamą reguliavimą, papildomą triukšmą ir sinusoidžių papildymą.

6. Kalbos dekodavimo programa, skirta dekoduoti koduotą kalbos signalą, įgalinanti kompiuterinį įrenginį veikti kaip:

bitų srauto atskyrimo priemonę, skirtą atskirti bitų srautą, kuris turi koduotą kalbos signalą užkoduotu bitų srautu ir laikinosios gaubtinės papildoma informacija, bitų srautas gaunamas iš greičio dekodavimo įrenginio išorės;

šerdies dekodavimo priemonę, skirtą dekoduoti koduotą bitų srautą, atskirtą bitų srauto atskyrimo priemone tam, kad gautų žemo dažnio komponentą;

dažnio transformavimo priemonę, skirtą transformuoti žemo dažnio komponentą, gautą šerdies dekodavimo priemone į dažnio domeną;

aukšto dažnio generavimo priemonę, skirtą generuoti aukšto dažnio komponentą kopijuojant žemo dažnio komponentą, transformuotą į dažnio domeną per dažnio transformavimo priemonę iš žemo dažnio diapazono į aukšto dažnio diapazoną;

pirminę aukšto dažnumo reguliavimo priemonę, skirtą veikti ant aukšto dažnio komponento, generuoto per aukšto dažnio generavimo priemonę, būdo dalies, apimant prieaugio reguliavimą, triukšmo priedą ir sinusoidžių priedą generuoti išėjimo signalą;

žemo dažnio laikinosios gaubtinės analizavimo priemonę, skirtą analizuoti žemo dažnio komponento, transformuoto į dažnio domeną per dažnio transformavimo priemonę, kad gautų laikinosios gaubtinės informaciją;

papildomos informacijos konvertavimo priemonę, skirtą konvertuoti laikinosios gaubtinės papildomą informaciją į parametrą, skirtą reguliuoti laikinosios gaubtinės informaciją;

laikinosios gaubtinės reguliavimo priemonę, skirtą reguliuoti laikinosios gaubtinės informaciją, gautą per žemo dažnio laikinosios gaubtinės analizavimo priemonę, kad generuotų pritaikytą laikinosios gaubtinės informaciją, laikinosios gaubtinės reguliavimo priemonė naudoja parametrą minėtame laikinosios gaubtinės informacijos reguliavime;

laikinos gaubtinės formos suteikimo priemonę, skirtą suteikti formą išėjimo signalo, generuoto pirmine aukšto dažnio reguliavimo priemone, laikinai gaubtinei, panaudojant reguliuotą laikinos gaubtinės informaciją, ir

antrinę aukšto dažnumo reguliavimo priemonę, veikti ant išėjimo signalo, generuoto per laikinos gaubtinės formos suteikimo priemonę kita būdo dalimi, apimant pasiekiamą reguliavimą, papildomą triukšmą ir sinusoidžių papildymą.

7. Kalbos dekodavimo programa, skirta dekoduoti koduotą kalbos signalą, įgalinanti kompiuterinį įrenginį veikti kaip:

šerdies dekodavimo priemonę, skirtą dekoduoti bitų srautą, kuris apima koduotą kalbos signalą, kad gautų žemo dažnio komponentą, bitų srautas gaunamas iš kalbos dekodavimo įrenginio išorės;

dažnio transformavimo priemonę, skirtą transformuoti žemo dažnio komponentą, gautą šerdies dekodavimo priemone į dažnio domeną;

aukšto dažnio generavimo priemonę, skirtą generuoti aukšto dažnio komponentą kopijuojant žemo dažnio komponentą, transformuotą į dažnio domeną per dažnio transformavimo priemonę iš žemo dažnio diapazono į aukšto dažnio diapazoną;

pirminę aukšto dažnumo reguliavimo priemonę, skirtą veikti ant aukšto dažnio komponento, generuoto per aukšto dažnio generavimo priemonę, būdo dalį, apimant prieaugio reguliavimą, triukšmo priedą ir sinusoidžių priedą generuoti išėjimo signalą;

žemo dažnio laikino gaubto analizavimo priemonę, skirtą analizuoti žemo dažnio komponento, transformuoto į dažnio domeną per dažnio transformavimo priemonę, kad gautų laikiną gaubto informaciją;

laikino gaubto papildomos informacijos generavimo priemonę, skirtą analizuoti bitų srautą parametro generavimui tam, kad reguliuotų laikiną gaubto informaciją;

laikino gaubto reguliavimo priemonę, skirtą reguliuoti laikiną gaubto informaciją, gautą per žemo dažnio laikino gaubto analizavimo priemonę, kad generuotų pritaikytą laikiną gaubto informaciją, laikino gaubto reguliavimo priemonė naudoja parametrą minėtame laikinos gaubto informacijos reguliavime;

laikino gaubto formos suteikimo priemonę, skirtą suteikti formą išėjimo signalo, generuoto pirmine aukšto dažnio reguliavimo priemone, laikinam gaubtui, panaudojant reguliuotą laikino gaubto informaciją, kad generuotų išėjimo signalą; ir

antrinę aukšto dažnumo reguliavimo priemonę, veikti ant išėjimo signalo, generuoto per laikino gaubto formos suteikimo priemonę kita būdo dalimi, apimant pasiekiamą reguliavimą, papildomą triukšmą ir sinusoidžių papildymą.

---

(51) Int.Cl. ***H02P 1/42*** (2006.01)
(11) **1841055**
(96) 05743408.6
(96) 2005 04 27
(97) 2007 10 03
(97) 2013 06 19
(86) PCT/CN2005/000583
(86) 2005 04 27
(87) WO 2006/076833
(87) 2006 07 27
(30) 200510038234, 2005 01 21, CN
(72) ZHAO, Yunwen, CN
(73) Changshu Tianyin Electromechanical Co., Ltd., Xingang Town, Changshu, Jiangsu 215500, CN
(74) Jurga PETNIŪNAITĖ, 51, AAA Law, J.Jasinskio g. 16A, LT-03163 Vilnius, LT
(54) Bendro induktyvumo bekontaktis paleidiklis
Apibrėžties punktai: 3, brėžiniai: 2.
(57) 1. Induktyvinis bekontaktis paleidiklis, skirtas vienos fazės AC motorui (MD),

- motoras (MD), apimantis statorių, sudarytą iš bent pradinės apvijos ir antrinės apvijos, ir nuolat veikiančio kondensatoriaus (C),

- induktyvinis bekontaktis paleidiklis, apimantis bendrą srovės induktorių (L), sudarytą iš dviejų pirminių ričių (L1, L3) ir antrinės ritės (L2), valdymo kondensatoriaus (C_0), tiristoriaus (T), motorą paleidžiančio kondensatoriaus (Cs) ir PTC varžos (Rt),

- kur bendro induktoriaus (L) antrinės ritės (L2) pirmas gnybtas yra prijungtas prie tiristoriaus (T) valdymo elektrodo (G);

- kur antrinės ritės (L2) antras gnybtas yra prijungtas prie tiristoriaus (T) pirmo elektrodo (A1), motorą valdančio kondensatoriaus (C) pirmo gnybto, ir bendro induktoriaus (L) pirmos pirminės ritės (L1) pirmo gnybto,

- kur bendro induktoriaus (L) pirmos pirminės ritės (L1) antras gnybtas yra prijungtas prie motoro (MD) antros apvijos išėjimo terminalo (S).

- kur bendro induktoriaus (L) antros pirminės ritės (L3) pirmas gnybtas yra prijungtas prie pirmo galios įėjimo gnybto (A) ir valdymo kondensatoriaus (C_0) pirmo gnybto,

- kur srovės induktoriaus (L) antros pirminės ritės antras gnybtas yra prijungtas prie motoro (MD) pirminės apvijos išėjimo gnybto (M), motorą valdančio kondensatoriaus (C) antro gnybto, ir valdymo kondensatoriaus (C_0) antro gnybto,

- kur PTC varžos (Rt) pirmas gnybtas yra prijungtas prie tiristoriaus (T) antro elektrodo (A2),

- kur PTC varžos antras gnybtas yra prijungtas prie variklio paleidimo kondensatoriaus (Cs) pirmo gnybto.

2. Induktyvinis bekontaktis paleidiklis pagal 1 punktą, kur antras motoro paleidimo kondensatoriaus (Cs) gnybtas yra prijungtas prie motorą valdančio kondensatoriaus (C) antro gnybto, motoro (MD) pirminės apvijos išėjimo gnybto (M), ir valdymo kondensatoriaus (C_0) antro gnybto.

3. Induktyvinis bekontaktis paleidiklis pagal 1 punktą, kur motorą paleidžiančio kondensatoriaus (Cs) antras gnybtas, yra prijungtas prie valdymo kondensatoriaus (C_0) pirmo gnybto, bendro srovės induktoriaus (L) antros pirminės ritės (L3) pirmo gnybto, ir pirmo galios įėjimo gnybto (A).

---

(51) Int.Cl. ***H04W 36/00*** (2009.01)
H04W 68/12 (2009.01)
H04W 60/04 (2009.01)
(11) **2312892**
(96) 09173281.8
(96) 2009 10 16
(97) 2011 04 20
(97) 2013 06 05
(72) Dahlén, Anders, SE
Nilsson, Ulf, SE
(73) Teliasonera AB, 106 63 Stockholm, SE
(74) Reda ŽABOLIENĖ, 7, Advokatės Redos Žabolienės kontora METIDA, Verslo centras VERTAS, Gynėjų g. 16, LT-01109 Vilnius, LT
(54) Perdavimo atlikimo būdas mobilioje ryšio sistemoje
Apibrėžties punktai: 12, brėžiniai: 7.
(57) 1. Būdas, apimantis:
mobilaus mazgo (101) plėtojamo paketo sistemos stebėjimo zonos (506) registravimą (202) mobilumo valdymo mazge (130) pagrindinės stoties mazgo (120) pagalba;

rezervinės sistemos (112, 110) padėties zonos (516) nustatymą pagal mobilaus mazgo vietą;

mobilaus mazgo padėties zonos registravimą (203) rezervinės sistemos lankytojų vietos registre (170), rezervinę sistemą sudaro ne mažiau kaip viena iš šių sistemų - Pasaulinė mobilaus ryšio sistema, Universalioji mobiliosios telekomunikacijos sistema, Kolektyvioji kodinio atskyrimo kreiptis 2000;

prašymo (403) įvykdyti vartotojo planą sukurti turėtoją per rezervinę sistemą (112, 110) gavimą pagrindinės stoties mazgo pagalba;

radijo matavimų (305), susietų su ne mažiau kaip dviem tinkamų pretendentų sekcijomis, gavimą iš mobiliojo mazgo pagrindinės stoties mazgo pagalba;

ne mažiau kaip dviejų tinkamų pretendentų sekcijų tikrinimą pagrindinės stoties mazgo pagalba atitikčiai bent vienos sekcijos, susietos su padėties zona, registruota lankytojų vietos registre;

sekcijos parinkimą pagrindinės stoties mazgo pagalba iš ne mažiau kaip vienos sekcijos;

parinktos sekcijos nurodymą mobiliajam mazgui;

ir pateikimą ne mažiau kaip vieno perdavimo prašymo arba sekcijos pakeitimo komandos, arba prašymo peradresuoti į mobilųjį mazgą.

2. Būdas pagal 1 punktą, šis būdas papildomai apima:

vartotojo plano jungties sukūrimą per parinktąją sekciją su tinklo elementu, susietu su lankytojų vietos registru.

3. Būdas pagal 1 arba 2 punktą, šis būdas papildomai apima:

gavimą indekso vietiniu mastu nustatytai konfigūracijai (730) pagrindinės stoties mazge iš mobilaus valdymo mazgo radijo resursų reguliavimo objekto (750) pagalba, vietiniu mastu nustatytos konfigūracijos susiejimą su radijo kreipties technologija ir dažnio parinkimo pirmenybe;

ir prioriteto suteikimo informacijos gavimą suteikti prioritetą ne mažiau kaip vienai sekcijai, kuri priklauso vietos zonai, registruotai lankytojų vietos registre kitoms sekcijoms rezervinėje sistemoje, radijo resursų reguliavimo objekto pagalba.

4. Būdas pagal 3 punktą, kur radijo resursų reguliavimo objektas pateikia prioriteto suteikimo informaciją, gautą iš mobilaus mazgo.

5. Būdas pagal 4 punktą, kur prioriteto suteikimo informacija sumažina perdavimo, sekcijos keitimo komandos arba peradresavimo į sekciją, nepriklausančią vietos zonai, registruotai tinklo elemento lankytojų vietos registre, per kurį sukuriama naudotojo plano jungtis, galimumą.

6. Būdas pagal 1 arba 3 punktą, kur naudotojo plano ryšys turi kreiptį su kanalų perjungimu, o tinklo elementas yra bent vienas iš šių: mobilusis perjungimo centras (MSC), mobiliojo perjungimo centro serveris ir 1xRTT MSC.

7. Būdas pagal 1 punktą, šis būdas papildomai apima:

perjungimo apribojimo sąrašo, nurodančio vietos zoną, registruotą lankytojų vietos registre, kaip vien tik leidžiamą rezervinės sistemos vietos zoną mobiliajam mazgui, gavimą.

8. Būdas pagal 7 punktą, šis būdas papildomai apima:

įeinančio perdavimo mobiliajam mazgui rezervinėje sistemoje aptikimą;

tikrinimą nemažiau kaip vieno perdavimo iš bent vienos gretimos sekcijos mobiliame mazge;

apribojimo sąrašo tikrinimą mobiliuoju mazgu;

ir praleidimą atnaujinimo vietos pagal rastąją bent vieną gretimą sekciją vietos zonoje apribojimo sąraše.

9. Sistema, apimanti:

mobilųjį mazgą (101), sukonfigūruotą radijo matavimams atlikti, registracijai siųsti mobiliojo mazgo plėtojamo paketo sistemos stebėjimo zonai (506) į pagrindinės stoties mazgą (120) ir gauti ne mažiau kaip vieną perjungimo prašymą, sekcijos keitimo komandą ir peradresavimo prašymą;

mobilumo valdymo mazgą (130), sukonfigūruotą priimti stebėjimo zonos registraciją ir pažymėti mobiliojo mazgo stebėjimo zoną vietos zonoje (516);

lankytojų vietos registrą (170), sukonfigūruotą priimti rezervinės sistemos (112, 110) vietos zonos registraciją, rezervinę sistemą sudaro ne mažiau kaip viena iš šių sistemų - Pasaulinė mobilaus ryšio sistema, Universalioji mobiliosios telekomunikacijos sistema, Kolektyvioji kodinio atskyrimo kreiptis (CDMA2000);

ir pagrindinės stoties mazgo, sukonfigūruoto registruoti (203) mobiliojo mazgo stebėjimo zoną mobilumo valdymo mazge, priimti (205) prašymą įvykdyti vartotojo planą sukurti turėtoją per rezervinę sistemą, gauti radijo matavimus (305), susietus su ne mažiau kaip dviem tinkamų pretendentų sekcijomis, iš mobiliojo mazgo, tikrinti ne mažiau kaip dvi tinkamų pretendentų sekcijas atitikčiai bent vienos sekcijos, susietos su padėties zona iš mobilumo valdymo mazgo, parinkti sekciją iš ne mažiau kaip vienos sekcijos, nurodyti parinktą sekciją mobiliame mazge ir pateikti ne mažiau kaip vieną perdavimo prašymą arba sekcijos pakeitimo nurodymą, arba prašymą perjungti į mobilųjį mazgą;

kur pagrindinė stotis papildomai turi atmintinę (730) ir radijo resursų reguliavimo objektą (750), sukonfigūruotą tikrinti sekcijų atitiktį vietos zonoje, registruotoje lankytojų vietos registre.

10. Kompiuterio programa, apimanti kodavimo sistemą, pritaikytą atlikti šiuos veiksmus, kai vykdoma duomenų apdorojimo sistemoje:

mobilaus mazgo (101) plėtojamo paketo sistemos

stebėjimo zonos (506) registravimą (202) mobilumo valdymo mazge (130) pagrindinės stoties mazgo (120) pagalba;

rezervinės sistemos (112, 110) padėties zonos (516) nustatymą pagal mobilaus mazgo vietą;

mobilaus mazgo padėties zonos registravimą (203) rezervinės sistemos (112, 110) lankytojų vietos registre, rezervinę sistemą sudaro ne mažiau kaip viena iš šių sistemų - Pasaulinė mobilaus ryšio sistema, Universalioji mobiliosios telekomunikacijos sistema, Kolektyvioji kodinio atskyrimo kreiptis (CDMA2000);

prašymo įvykdyti vartotojo planą sukurti turėtoją per rezervinę sistemą gavimą pagrindinės stoties mazgo pagalba;

radijo matavimų (305), susietų su ne mažiau kaip dviem tinkamų pretendentų sekcijomis, gavimą iš mobiliojo mazgo pagrindinės stoties mazgo pagalba;

ne mažiau kaip dviejų tinkamų pretendentų sekcijų tikrinimą pagrindinės stoties mazgo pagalba atitikčiai bent vienos sekcijos, susietos su padėties zona, registruota lankytojų vietos registre;

sekcijos parinkimą pagrindinės stoties mazgo pagalba iš ne mažiau kaip vienos sekcijos;

parinktos sekcijos nurodymą mobiliajam mazgui;

ir pateikimą ne mažiau kaip vieno perdavimo prašymo arba sekcijos pakeitimo komandos, arba prašymo peradresuoti į mobilųjį mazgą.

11. Kompiuterio programa pagal 10 punktą, kur ši kompiuterio programa saugoma kompiuteriu skaitomoje laikmenoje.

12. Kompiuterio programa pagal 11 punktą, kur ši kompiuteriu skaitoma laikmena yra keičiama atminties kortelė, holografinė atmintinė, magnetinis diskas arba optinis diskas.

Patento perleidimas pagal Lietuvos Respublikos patentų įstatymo 42 straipsnį

(11) **1993902**

(51) Int.Cl. ***B63B 17/00*** (2006.01)
B66F 7/20 (2006.01)
B66C 13/02 (2006.01)
B66F 11/04 (2006.01)

(13) T

(54) Laivas, judesio platforma, būdas kompensuoti laivo judesiams ir stiuarto platformos panaudojimas
Perėmėjo pavadinimas/vardas, pavardė, adresas, valstybės kodas, sutarties data

(73) Ampelmann Holding B.V., 2629 HS Delft, NL
2013 09 05

---

(11) **2003130**

(51) Int.Cl. ***C07D 401/12*** (2006.01)
A61K 31/4439 (2006.01)
A61K 45/00 (2006.01)
A61K 47/36 (2006.01)
A61P 1/04 (2006.01)
A61P 1/18 (2006.01)
A61P 31/04 (2006.01)
A61P 35/00 (2006.01)
A61P 43/00 (2006.01)

(13) T

(54) Nauji piridino dariniai, turintys aktyvumą prieš Helicobacter pylori
Perėmėjo pavadinimas/vardas, pavardė, adresas, valstybės kodas, sutarties data

(73) Link Genomics, Inc., Chuo-ku, Tokyo 103-0012, JP
2013 09 05

---

(11) **2103608**

(51) Int.Cl. ***C07D 401/12*** (2006.01)
A61K 31/4439 (2006.01)
A61P 1/00 (2006.01)
A61P 1/04 (2006.01)
A61P 1/18 (2006.01)
A61P 31/04 (2006.01)

(13) T

(54) Helicobacter pylori išnaikinantis agentas, turintis skrandžio rūgšties sekreciją inhibuojantį aktyvumą
Perėmėjo pavadinimas/vardas, pavardė, adresas, valstybės kodas, sutarties data

(73) Link Genomics, Inc., Chuo-ku, Tokyo 103-0012, JP
2013 09 05

Europos patento pakeitimai, paskelbti pagal Lietuvos Respublikos patentų įstatymo 71 ir 79 straipsnius

(11) **1100936**

(51) Int.Cl. ***C12N 15/82*** (2006.01)
C12N 15/54 (2006.01)
C12N 9/10 (2006.01)
C12N 5/10 (2006.01)
A01H 5/00 (2006.01)

(13) T

(54) Stresą toleruojančių augalų išvedimo būdas

(73) Bayer CropScience NV, J.E. Mommaertslaan 14, 1831 Diegem, BE

(46) 2009 03 25
Ankstesnis savininko pavadinimas/vardas, pavardė, adresas, valstybės kodas, pakeitimo data
Bayer BioScience N.V., Technologiepark 38, 9052 Gent, BE
2013 09 12

---

(11) **1547462**

(51) Int.Cl. ***A01H 5/00*** (2006.01)
C12Q 1/68 (2006.01)
C12N 15/82 (2006.01)

(13) T

(54) Brassica augalas, atsparus Lieptosphaeria maculans (fomozės) grybeliui

(73) Bayer CropScience NV, J.E. Mommaertslaan 14, 1831 Diegem, BE

(46) 2010 07 26
Ankstesnis savininko pavadinimas/vardas, pavardė, adresas, valstybės kodas, pakeitimo data
Bayer BioScience N.V., Technologiepark 38, 9052 Gent, BE
2013 09 12

---

(11) **1725467**

(51) Int.Cl. ***B65D 35/02*** (2006.01)
B29C 45/14 (2006.01)

(13) T

(54) Plonasienė plastiko tubelė su žymekliu

(46) 2010 09 27
Pakeista išradimo apibrėžtis, pakeitimo data

(57) 1. Plonasienė, lankstaus plastiko tūbelė (1), turinti ašinę kryptį (a) ir radialinę kryptį (r), plastiko tūbelė (1) pagaminta slėginio liejimo būdu ir apimanti tūbelės korpusą (2) su tūbelės pečiais su išpylimo anga (4) pirmajame gale (8) ir užsandarinamo galo užbaigimą (10) antrajame gale (9), tūbelės korpuso (2) sienelės storis yra 0,3-1,2 mm,
kur minėta tūbelė (10) yra tinkama sudaryti sąlygas tūbelės turiniui, pavyzdžiui, minkštam sūriui arba dantų pastai, būti išspaustam per išpylimo angą (4), kai užbaigimas (10) yra užsandarintas, kur plastiko tūbelė (1) apima žymeklį (11), suformuotą slėginio liejimo metu, b e s i s k i r i a n t i tuo, kad žymeklis (11) apima plastiko plėvelę, kurios tempimo stipris tūbelės (1) ašine kryptimi (a) yra bent 100 N/mm^2, geriau bent 150 N/mm^2, geriausia bent 210 N/mm^2, matuojant pagal DIN ISO 527-1/-3, santykinis pailgėjimas prieš nutrūkstant yra daugiausiai 70 %, geriau daugiausiai 50 %, ir visų geriausia daugiausiai 25 %, matuojant pagal DIN ISO 527-1/-3, o storis yra daugiausiai 90 µm ir geriau daugiausiai 75 µm,
kur plastiko plėvelės tempimo stipris yra žymiai didesnis, o tempimo takumo riba orientavimo kryptimi yra žymiai mažesnė, negu kryptimi stačiu kampu į orientavimo kryptį, ir kur plastiko plėvelė yra orientuota taip, kad orientacijos kryptis sutaptų su tūbelės (1) ašine kryptimi (a), kur plastiko plėvelė yra daugiasluoksnė plėvelė, apimanti bent vieną orientuoto polipropileno sluoksnį.

2. Plonasienė, lankstaus plastiko tūbelė (1) pagal 1 punktą, kur plastiko plėvelės tempimo stipris tūbelės (1) radialine kryptimi (r) yra bent 50 N/mm^2, geriau bent 80 N/mm^2, geriausia bent 120 N/mm^2, o santykinis pailgėjimas prieš nutrūkstant yra daugiausiai 250 %, geriau daugiausiai 200 %, ir visų geriausia daugiausiai 110 %.

3. Plonasienė, lankstaus plastiko tūbelė (1) pagal 1 arba 2 punktą, kur žymeklis (11) tęsiasi aplink visą tūbelės korpusą (2), radialine kryptimi (r).

4. Plonasienė, lankstaus plastiko tūbelė (1) pagal 1, 2 arba 3 punktą, žymeklis (11) tęsiasi per visą tūbelės korpuso (2) ilgį, nuo pečių krašto (13) iki galinio užbaigimo (10).

5. Plonasienė, lankstaus plastiko tūbelė (1) pagal bet kurį vieną iš 1-4 punktų, kur žymeklis (11) tęsiasi išilgine kryptimi į galinį užbaigimą (10) ant tūbelės korpuso (2).

6. Plonasienė, lankstaus plastiko tūbelė (1) pagal bet kurį vieną iš ankstesnių punktų, kur žymeklis (11) tęsiasi išilgine kryptimi kraštu (13) tarp tūbelės korpuso (2) ir tūbelės pečių (3).

7. Plonasienė, lankstaus plastiko tūbelė (1) pagal bet kurį vieną iš ankstesnių punktų, kur tūbelės korpuso (2) galinis užbaigimas (10) yra netiesinės, lenktos formos.

8. Plonasienė, lankstaus plastiko tūbelė (1) pagal bet kurį vieną iš ankstesnių punktų, kur plastiko plėvelės tankis yra nuo 0,4 iki 1,2 g/cm^3, geriau nuo 0,5 iki 1,0 g/cm^3.

9. Plonasienės, lankstaus plastiko tūbelės (1) pagal 1 punktą gamybos būdas, minėtas būdas apimantis:

- lydyto plastiko įpurškimą į formą taip, kad būtų suformuota tūbelė (10) slėginiu liejimu ir
- žymeklio (11) uždėjimą ant tūbelės (1), kur žymeklio (11) uždėjimo ant tūbelės (1) žingsnis yra atliekamas vienu metu su slėginiu liejimu, paliekant žymeklį (11) formoje purškimo stadijos metu, b e s i s k i r i a n t i s tuo, kad žymeklis (11) apima plastiko plėvelę, kurios tempimo stipris tūbelės (1) ašine kryptimi (a) yra bent 100 N/mm^2, geriau bent 150 N/mm^2, geriausia bent 210 N/mm^2, išmatuotas pagal DIN ISO 527-1/-3, santykinis pailgėjimas prieš nutrūkstant yra daugiausiai 70 %, geriau daugiausiai 50 %, ir visų geriausia daugiausiai 25 %, išmatuotas pagal DIN ISO 527-1/-3, o storis yra daugiausiai 90 µm ir geriau daugiausiai 75 µm,

kur žymeklio (11) tempimo stipris yra žymiai didesnis, o tempimo takumo riba orientavimo kryptimi yra mažesnė negu kryptimi stačiu kampu į orientavimo kryptį, ir

kur šis būdas papildomai apima:

- žymeklio (11) tokio orientavimo žingsnį, kad orientacijos kryptis sutaptų su tūbelės (1) ašine kryptimi (a).

10. Būdas pagal 9 punktą, kur plastiko plėvelės tempimo stipris tūbelės (1) radialine kryptimi (r) yra bent 50 N/mm^2, geriau bent 80 N/mm^2, geriausia bent 120 N/mm^2, o santykinis pailgėjimas prieš nutrūkstant yra daugiausiai 250 %, geriau daugiausiai 200 %, ir visų geriausia daugiausiai 110 %.

2013 10 01

---

(11) **1736194**

(51) Int.Cl. ***A61M 39/02*** (2006.01)
A61F 5/00 (2006.01)

(13) T

(54) Implantuojamas medicininis įtaisas su judamų tvirtinimo elementų indikatoriumi

(46) 2009 07 27
Pakeista išradimo apibrėžtis, pakeitimo data

(57) 1. Chirurgiškai implantuojamas įtaisas, apimantis:

(a) medicininį implantą (2), skirtą atlikti terapinę funkciją, minėtą implantą (2), turintį bent vieną segtuką (10), skirtą minėtam implantui (2) pritvirtinti prie kūno, minėtas bent vienas segtukas (10) turi išskleistą padėtį ir neišskleistą padėtį ir yra judamas tarp jų;

(b) pasukamą pavarą, kur minėtos pavaros pasukimas priverčia minėtą bent vieną segtuką judėti tarp jo neišskleistos ir išskleistos padėties, b e s i s k i r i a n t i s tuo, kad turi

(c) vizualinį indikatorių (72, 74), skirtą nustatyti, kad tas bent vienas segtukas (10) yra perstumtas į jo išskleistą padėtį, kur minėtas vizualinis indikatorius yra grafinis indikatorius, taikomas minėtai pavarai ir judantis su minėta pavara, kuomet minėta pavara judina minėtą bent vieną segtuką nuo neišskleistos padėties į išskleistą padėtį; ir

(d) fiksuotą indikatorių (76) ant minėto implanto, pateikiantį atskaitos tašką judamam vizualiniam indikatoriui (72, 74).

2. Įtaisas pagal 1 punktą, papildomai apimantis vizualinį indikatorių (72, 74), skirtą nustatyti, kad bent vienas segtukas (10) yra perstumtas į neišskleistą padėtį.

3. Įtaisas pagal 1 punktą, kuriame bent vienas minėtas segtukas (10) apima daugybę segtukų (10), o minėtas vizualinis indikatorius (72, 74) pateikia vieną indikaciją, nurodančią, kad visi minėti segtukai (10) yra perstumti į išskleistą padėtį.

4. Įtaisas pagal 3 punktą, papildomai apimantis vizualinį indikatorių (72, 74), skirtą nustatyti, kad daugybė minėtų segtukų (10) yra perstumti į jų neišskleistą padėtį.

2013 10 01

---

(11) **1794306**

(51) Int.Cl. ***C12N 15/82*** (2006.01)

(13) T

(54) Stresui atsparūs augalai

(73) Bayer CropScience NV, J.E. Mommaertslaan 14, 1831 Diegem, BE

(46) 2010 04 26
Ankstesnis savininko pavadinimas/vardas, pavardė, adresas, valstybės kodas, pakeitimo data
Bayer BioScience N.V., Technologiepark 38, 9052 Gent, BE
2013 09 12

---

(11) **1869186**

(51) Int.Cl. ***C12N 15/82*** (2006.01)
A01H 5/00 (2006.01)
C12N 5/10 (2006.01)
C12N 15/52 (2006.01)

(13) T

(54) Atrinktos DNR sekos pašalinimo būdai ir priemonės

(73) Bayer CropScience NV, J.E. Mommaertslaan 14, 1831 Diegem, BE

(46) 2011 01 25
Ankstesnis savininko pavadinimas/vardas, pavardė, adresas, valstybės kodas, pakeitimo data
Bayer BioScience N.V., Technologiepark 38, 9052 Gent, BE
2013 09 12

---

(11) **1957539**

(51) Int.Cl. ***C07K 16/30*** (2006.01)
C07K 16/40 (2006.01)
A61P 35/00 (2006.01)

(13) T

(54) Žmogaus monokloniniai antikūnai prieš proteintirozinkinazę-7 (PTK7) ir jų panaudojimas

(73) Medarex, L.L.C., Route 206 and Province Line Road, Princeton, New Jersey 08540, US

(46) 2013 08 26
Ankstesnis savininko pavadinimas/vardas, pavardė, adresas, valstybės kodas, pakeitimo data
Medarex, Inc., Route 206 & Province Line Road, Princeton, NJ 08540, US
2013 09 17

---

(11) **1993902**

(51) Int.Cl. ***B63B 17/00*** (2006.01)
B66F 7/20 (2006.01)
B66C 13/02 (2006.01)
B66F 11/04 (2006.01)

(13) T

(54) Laivas, judesio platforma, būdas kompensuoti laivo judesiams ir stiuarto platformos panaudojimas

(73) Technische Universiteit Delft, Stevinweg 1, 2628 Delft, NL

(46) 2012 07 25
Ankstesnis savininko pavadinimas/vardas, pavardė, adresas, valstybės kodas, pakeitimo data
Technische Universiteit Delft, Julianalaan 134, 2628 BL Delft, NL
2013 09 05

Europos patentų išplėtimo Lietuvos Respublikoje panaikinimas pagal Lietuvos Respublikos patentų įstatymo 75 straipsnį

(11) EPO paskelbimo numeris	Panaikinimo data
0814842	2013 03 15
0817780	2013 03 25
0874102	2013 03 10
1035278	2013 03 07
1159831	2013 03 01
1161274	2013 03 03
1163237	2013 03 13
1165528	2013 03 21
1185525	2013 02 28
1241432	2013 03 15
1276738	2013 03 22
1344881	2013 03 12
1370504	2013 03 07
1370529	2013 03 13
1370556	2013 03 13
1392482	2013 03 12
1445904	2013 03 20
1468689	2013 03 24
1478355	2013 03 21
1480981	2013 02 26
1480983	2013 02 26
1482973	2013 03 13
1490062	2013 03 21
1601361	2013 03 03
1601624	2013 03 10
1603910	2013 03 05
1603915	2013 03 05
1605927	2013 03 17
1608653	2013 03 19
1608654	2013 03 19

Europos patentai, laikomi negaliojančiais pagal Lietuvos Respublikos patentų įstatymo 71 straipsnio 5 dalį

(11) EPO paskelbimo numeris	Pripažinimo negaliojančiu data
1129037	2013 05 29
1221034	2013 05 22
1242095	2013 05 29
1247066	2013 05 22
1250152	2013 05 15
1268535	2013 05 22
1303832	2013 05 15
1305066	2013 05 08
1427849	2013 05 15
1435045	2013 05 08
1439852	2013 05 29
1456790	2013 05 29
1461336	2013 05 22
1463759	2013 05 29
1472530	2013 05 22
1483099	2013 05 22
1488557	2013 05 08
1494676	2013 05 08
1499724	2013 05 22
1500647	2013 05 22
1507933	2013 05 01
1511488	2013 05 22
1517988	2013 05 08
1546113	2013 05 01
1551448	2013 05 08
1569079	2013 05 15
1569460	2013 05 15
1578720	2013 05 15
1579115	2013 05 15
1634001	2013 05 01
1634321	2013 05 22
1645589	2013 05 22
1648700	2013 05 22

(11) EPO paskelbimo numeris	Pripažinimo negaliojančiu data
1650185	2013 05 01
1650826	2013 05 01
1678208	2013 05 15
1682168	2013 05 01
1682438	2013 05 08
1689858	2013 05 15
1762574	2013 05 15
1767454	2013 05 01
2047867	2013 05 22
2058754	2013 05 01
2104041	2013 05 22
2130536	2013 05 08
2230254	2013 05 15
2264165	2013 05 01
2287147	2013 05 15
2289321	2013 05 29
2316922	2013 05 22

Europos patentų galiojimo Lietuvos Respublikoje panaikinimas pagal Lietuvos Respublikos patentų įstatymo 81 straipsnį

(11) EPO paskelbimo numeris	Panaikinimo data
1577472	2013 03 16
1719773	2013 02 24
1723157	2013 02 28
1727848	2013 02 25
1728508	2013 03 17
1730103	2013 03 10
1730144	2013 03 22
1730147	2013 03 22
1732892	2013 03 17
1733119	2013 03 17
1765456	2013 03 08
1856045	2013 03 10
1861404	2013 03 20
1871738	2013 03 23
1891961	2013 03 17
1993851	2013 03 14
1994005	2013 03 15
2001690	2013 03 14
2050639	2013 02 28
2114924	2013 02 27
2247827	2013 03 01

Europos patentai,
laikomi ab initio negaliojančiais
pagal Lietuvos Respublikos
patentų įstatymo 79 straipsnio 5 dalį

(11) EPO paskelbimo numeris	Pripažinimo negaliojančiu data
1541080	2013 05 15
1544484	2013 05 01
1548907	2013 05 15
1558044	2013 05 15
1560393	2013 05 01
1566195	2013 05 22
1574735	2013 05 08
1577897	2013 05 29
1580121	2013 05 15
1580286	2013 05 08
1580664	2013 05 01
1580809	2013 05 22
1580816	2013 05 29
1580971	2013 05 08
1582250	2013 05 15
1582997	2013 05 08
1586964	2013 05 29
1587158	2013 05 15
1589278	2013 05 29
1589388	2013 05 22
1589750	2013 05 08
1591589	2013 05 22
1591590	2013 05 22
1593669	2013 05 08
1595821	2013 05 29
1599067	2013 05 01
1605413	2013 05 01
1605633	2013 05 01
1607289	2013 05 22
1607838	2013 05 08
1607902	2013 05 01
1614646	2013 05 01

(11) EPO paskelbimo numeris	Pripažinimo negaliojančiu data
1617703	2013 05 22
1619394	2013 05 29
1619907	2013 05 22
1624351	2013 05 08
1628408	2013 05 29
1630309	2013 05 22
1632553	2013 05 08
1640322	2013 05 01
1642825	2013 05 29
1642984	2013 05 29
1643371	2013 05 22
1644259	2013 05 29
1645496	2013 05 01
1652677	2013 05 01
1657595	2013 05 15
1666967	2013 05 08
1667387	2013 05 08
1670115	2013 05 01
1671748	2013 05 22
1672915	2013 05 15
1674003	2013 05 22
1679588	2013 05 22
1684006	2013 05 22
1684145	2013 05 29
1688270	2013 05 15
1689348	2013 05 15
1690361	2013 05 22
1690791	2013 05 01
1696658	2013 05 08
1696710	2013 05 01
1696934	2013 05 29
1698317	2013 05 22

(11) EPO paskelbimo numeris	Pripažinimo negaliojančiu data	(11) EPO paskelbimo numeris	Pripažinimo negaliojančiu data
1698579	2013 05 15	1715533	2013 05 08
1700056	2013 05 22	1715813	2013 05 29
1700614	2013 05 08	1716044	2013 05 29
1700965	2013 05 29	1716324	2013 05 08
1702197	2013 05 22	1718234	2013 05 22
1702536	2013 05 15	1718350	2013 05 01
1702556	2013 05 29	1718423	2013 05 22
1703381	2013 05 29	1718488	2013 05 29
1703605	2013 05 22	1718751	2013 05 01
1704084	2013 05 08	1719283	2013 05 08
1704277	2013 05 29	1719321	2013 05 01
1705316	2013 05 15	1719669	2013 05 22
1705912	2013 05 08	1720338	2013 05 01
1706825	2013 05 22	1721349	2013 05 29
1707042	2013 05 15	1721572	2013 05 15
1707361	2013 05 15	1722301	2013 05 29
1707375	2013 05 29	1722695	2013 05 15
1708066	2013 05 22	1723105	2013 05 15
1708179	2013 05 22	1723995	2013 05 08
1708577	2013 05 29	1724894	2013 05 01
1709070	2013 05 29	1725213	2013 05 29
1709832	2013 05 22	1725638	2013 05 29
1711044	2013 05 22	1725644	2013 05 15
1711109	2013 05 08	1727505	2013 05 29
1711152	2013 05 01	1727575	2013 05 22
1711296	2013 05 22	1727719	2013 05 08
1711458	2013 05 29	1728835	2013 05 15
1712028	2013 05 22	1729129	2013 05 29
1712053	2013 05 29	1730288	2013 05 15
1712153	2013 05 15	1730331	2013 05 22
1712695	2013 05 22	1730333	2013 05 22
1713017	2013 05 15	1730404	2013 05 08
1713378	2013 05 08	1730446	2013 05 08
1713806	2013 05 08	1732730	2013 05 08
1713877	2013 05 29	1733056	2013 05 22

(11) EPO paskelbimo numeris	Pripažinimo negaliojančiu data	(11) EPO paskelbimo numeris	Pripažinimo negaliojančiu data
1733439	2013 05 15	1753369	2013 05 29
1733905	2013 05 22	1753522	2013 05 01
1734636	2013 05 29	1753936	2013 05 22
1735375	2013 05 15	1754157	2013 05 22
1735511	2013 05 08	1754870	2013 05 22
1735635	2013 05 22	1755705	2013 05 08
1735904	2013 05 15	1756989	2013 05 22
1735986	2013 05 22	1757448	2013 05 29
1736337	2013 05 22	1758569	2013 05 08
1736343	2013 05 22	1759012	2013 05 22
1736629	2013 05 15	1759065	2013 05 29
1736711	2013 05 15	1759249	2013 05 01
1737266	2013 05 15	1760042	2013 05 29
1737335	2013 05 15	1760390	2013 05 08
1737688	2013 05 22	1760748	2013 05 01
1737831	2013 05 22	1761706	2013 05 15
1737961	2013 05 08	1761720	2013 05 01
1738164	2013 05 15	1761929	2013 05 22
1738238	2013 05 29	1762694	2013 05 01
1740866	2013 05 15	1763300	2013 05 15
1740879	2013 05 15	1763484	2013 05 08
1741507	2013 05 29	1763596	2013 05 22
1741667	2013 05 15	1763963	2013 05 15
1741999	2013 05 08	1764249	2013 05 22
1743042	2013 05 08	1764618	2013 05 22
1743193	2013 05 15	1765147	2013 05 01
1743373	2013 05 08	1765239	2013 05 15
1743547	2013 05 08	1766196	2013 05 29
1746007	2013 05 08	1766325	2013 05 29
1747691	2013 05 08	1766589	2013 05 22
1747916	2013 05 29	1766817	2013 05 01
1749629	2013 05 01	1766830	2013 05 29
1749737	2013 05 01	1766930	2013 05 08
1753255	2013 05 01	1767047	2013 05 22
1753336	2013 05 08	1767568	2013 05 01

(11) EPO paskelbimo numeris	Pripažinimo negaliojančiu data
1768544	2013 05 22
1768634	2013 05 01
1769209	2013 05 22
1770223	2013 05 01
1770421	2013 05 01
1770878	2013 05 22
1771706	2013 05 29
1773350	2013 05 29
1774017	2013 05 15
1774023	2013 05 01
1774203	2013 05 29
1774213	2013 05 01
1774989	2013 05 01
1775083	2013 05 08
1775890	2013 05 08
1776036	2013 05 01
1776641	2013 05 01
1776688	2013 05 08
1776753	2013 05 15
1777711	2013 05 29
1778450	2013 05 29
1778859	2013 05 15
1779603	2013 05 29
1779644	2013 05 15
1782297	2013 05 29
1782495	2013 05 15
1782547	2013 05 29
1783087	2013 05 08
1783716	2013 05 22
1784115	2013 05 01
1784118	2013 05 01
1786650	2013 05 01
1786837	2013 05 01
1786916	2013 05 08
1787869	2013 05 29
1788093	2013 05 15
1788435	2013 05 01
1789116	2013 05 01
1789219	2013 05 01
1789448	2013 05 15
1789494	2013 05 29
1789642	2013 05 01
1789695	2013 05 15
1790185	2013 05 01
1790647	2013 05 08
1790742	2013 05 15
1791671	2013 05 15
1792135	2013 05 29
1793053	2013 05 15
1793107	2013 05 01
1793114	2013 05 15
1793225	2013 05 29
1793761	2013 05 01
1793907	2013 05 22
1794313	2013 05 15
1794388	2013 05 29
1794507	2013 05 01
1794608	2013 05 01
1794625	2013 05 01
1794966	2013 05 08
1795218	2013 05 22
1795928	2013 05 22
1796288	2013 05 29
1797269	2013 05 29
1798621	2013 05 15
1798847	2013 05 29
1799828	2013 05 01
1800068	2013 05 15
1800417	2013 05 22
1801034	2013 05 22

(11) EPO paskelbimo numeris	Pripažinimo negaliojančiu data	(11) EPO paskelbimo numeris	Pripažinimo negaliojančiu data
1801245	2013 05 22	1814931	2013 05 29
1802404	2013 05 15	1815099	2013 05 22
1802695	2013 05 01	1815337	2013 05 15
1803000	2013 05 22	1816174	2013 05 01
1803194	2013 05 08	1816798	2013 05 01
1803829	2013 05 22	1816811	2013 05 22
1804942	2013 05 08	1817129	2013 05 15
1805087	2013 05 29	1817359	2013 05 22
1805524	2013 05 15	1817473	2013 05 15
1806103	2013 05 15	1817513	2013 05 01
1806370	2013 05 22	1817606	2013 05 01
1806989	2013 05 15	1817893	2013 05 08
1807190	2013 05 15	1818664	2013 05 01
1807238	2013 05 15	1819518	2013 05 15
1807452	2013 05 08	1819720	2013 05 15
1807599	2013 05 22	1820119	2013 05 15
1808400	2013 05 08	1820540	2013 05 01
1808645	2013 05 01	1820590	2013 05 01
1809199	2013 05 15	1820648	2013 05 01
1809279	2013 05 29	1821066	2013 05 29
1809401	2013 05 29	1821518	2013 05 22
1809678	2013 05 22	1821540	2013 05 15
1809718	2013 05 15	1824394	2013 05 22
1810000	2013 05 29	1824401	2013 05 08
1810426	2013 05 29	1824523	2013 05 01
1811000	2013 05 08	1824627	2013 05 08
1811245	2013 05 22	1824754	2013 05 29
1811295	2013 05 15	1825066	2013 05 08
1811402	2013 05 01	1825085	2013 05 22
1812009	2013 05 15	1825319	2013 05 08
1812115	2013 05 15	1825637	2013 05 29
1812654	2013 05 15	1825672	2013 05 01
1812674	2013 05 01	1826304	2013 05 01
1813352	2013 05 15	1826420	2013 05 22
1814601	2013 05 15	1826888	2013 05 15

(11) EPO paskelbimo numeris	Pripažinimo negaliojančiu data
1827156	2013 05 15
1827444	2013 05 15
1827541	2013 05 29
1828474	2013 05 08
1828649	2013 05 29
1828832	2013 05 22
1829563	2013 05 01
1829834	2013 05 15
1830735	2013 05 29
1830741	2013 05 29
1830759	2013 05 01
1831223	2013 05 29
1831932	2013 05 08
1831995	2013 05 29
1831996	2013 05 29
1832141	2013 05 22
1833298	2013 05 08
1833348	2013 05 22
1833964	2013 05 22
1834518	2013 05 15
1834664	2013 05 08
1834843	2013 05 15
1834844	2013 05 15
1835004	2013 05 29
1835446	2013 05 22
1835672	2013 05 08
1835708	2013 05 08
1835841	2013 05 22
1835871	2013 05 22
1836105	2013 05 15
1837088	2013 05 15
1837169	2013 05 01
1837635	2013 05 15
1838137	2013 05 15
1838265	2013 05 22
1838412	2013 05 22
1838981	2013 05 15
1839348	2013 05 08
1839349	2013 05 08
1839385	2013 05 22
1839407	2013 05 01
1839548	2013 05 15
1840202	2013 05 22
1840419	2013 05 15
1840559	2013 05 29
1840588	2013 05 22
1840997	2013 05 22
1841012	2013 05 01
1841550	2013 05 08
1841724	2013 05 29
1841918	2013 05 22
1842719	2013 05 22
1843132	2013 05 08
1843166	2013 05 08
1843679	2013 05 22
1843848	2013 05 22
1843951	2013 05 22
1844168	2013 05 01
1844478	2013 05 15
1845195	2013 05 22
1845382	2013 05 22
1845518	2013 05 08
1845837	2013 05 29
1846093	2013 05 22
1846165	2013 05 22
1846451	2013 05 15
1846622	2013 05 01
1847164	2013 05 08
1847640	2013 05 29
1848010	2013 05 15

(11) EPO paskelbimo numeris	Pripažinimo negaliojančiu data	(11) EPO paskelbimo numeris	Pripažinimo negaliojančiu data
1848089	2013 05 01	1858761	2013 05 22
1848473	2013 05 22	1858795	2013 05 08
1848728	2013 05 29	1858802	2013 05 22
1849254	2013 05 22	1858810	2013 05 01
1849590	2013 05 15	1859170	2013 05 15
1849836	2013 05 08	1861203	2013 05 08
1849865	2013 05 22	1861417	2013 05 15
1850788	2013 05 22	1861437	2013 05 22
1850857	2013 05 22	1861608	2013 05 15
1851147	2013 05 29	1861613	2013 05 22
1851789	2013 05 01	1861817	2013 05 15
1851841	2013 05 29	1861923	2013 05 22
1852058	2013 05 01	1862031	2013 05 15
1852562	2013 05 01	1862035	2013 05 15
1853358	2013 05 08	1863305	2013 05 08
1853445	2013 05 08	1863492	2013 05 08
1853623	2013 05 08	1863569	2013 05 08
1853710	2013 05 15	1863941	2013 05 08
1853768	2013 05 08	1864000	2013 05 29
1854015	2013 05 08	1864002	2013 05 22
1854331	2013 05 22	1864224	2013 05 08
1854949	2013 05 01	1864226	2013 05 15
1855056	2013 05 01	1864393	2013 05 01
1855120	2013 05 29	1864406	2013 05 08
1855723	2013 05 22	1864465	2013 05 08
1855738	2013 05 08	1864538	2013 05 08
1855947	2013 05 22	1864561	2013 05 08
1856179	2013 05 15	1864579	2013 05 08
1856329	2013 05 29	1864645	2013 05 22
1857112	2013 05 15	1864898	2013 05 22
1857446	2013 05 01	1864939	2013 05 29
1857900	2013 05 22	1866149	2013 05 22
1858278	2013 05 15	1866230	2013 05 22
1858372	2013 05 01	1866290	2013 05 01
1858719	2013 05 08	1866339	2013 05 29

(11) EPO paskelbimo numeris	Pripažinimo negaliojančiu data
1866387	2013 05 08
1866489	2013 05 08
1866693	2013 05 08
1867063	2013 05 15
1867073	2013 05 22
1867425	2013 05 22
1867803	2013 05 01
1868065	2013 05 22
1868498	2013 05 15
1869003	2013 05 15
1869158	2013 05 29
1869293	2013 05 08
1869397	2013 05 22
1869462	2013 05 08
1869510	2013 05 15
1869808	2013 05 15
1870082	2013 05 01
1870716	2013 05 08
1871597	2013 05 22
1871604	2013 05 22
1871713	2013 05 29
1872047	2013 05 15
1872344	2013 05 01
1872527	2013 05 29
1872627	2013 05 22
1872788	2013 05 22
1872935	2013 05 29
1873087	2013 05 08
1873404	2013 05 22
1873722	2013 05 08
1874158	2013 05 22
1874252	2013 05 01
1874403	2013 05 29
1874463	2013 05 29
1874489	2013 05 29
1874879	2013 05 15
1876137	2013 05 22
1876268	2013 05 15
1876770	2013 05 08
1877014	2013 05 22
1877126	2013 05 22
1879120	2013 05 22
1879162	2013 05 15
1879451	2013 05 15
1879649	2013 05 15
1879918	2013 05 08
1880472	2013 05 01
1880984	2013 05 29
1881775	2013 05 15
1881936	2013 05 15
1883810	2013 05 15
1883844	2013 05 01
1884297	2013 05 29
1884301	2013 05 01
1884736	2013 05 29
1885403	2013 05 08
1885415	2013 05 15
1885926	2013 05 22
1886172	2013 05 01
1886646	2013 05 01
1887023	2013 05 01
1887040	2013 05 15
1887357	2013 05 29
1887457	2013 05 22
1888378	2013 05 01
1888509	2013 05 15
1888702	2013 05 29
1888724	2013 05 29
1888829	2013 05 01
1888830	2013 05 15

(11) EPO paskelbimo numeris	Pripažinimo negaliojančiu data	(11) EPO paskelbimo numeris	Pripažinimo negaliojančiu data
1889027	2013 05 29	1899200	2013 05 22
1889113	2013 05 01	1899265	2013 05 22
1889245	2013 05 29	1899347	2013 05 22
1889288	2013 05 22	1900264	2013 05 01
1889493	2013 05 22	1900444	2013 05 29
1890814	2013 05 08	1900492	2013 05 22
1890924	2013 05 08	1900721	2013 05 08
1891245	2013 05 15	1901031	2013 05 01
1891364	2013 05 15	1901065	2013 05 08
1891378	2013 05 22	1901682	2013 05 08
1891384	2013 05 22	1901753	2013 05 08
1891579	2013 05 08	1901758	2013 05 01
1891739	2013 05 01	1901798	2013 05 22
1891825	2013 05 15	1902108	2013 05 29
1891906	2013 05 22	1902978	2013 05 22
1892551	2013 05 08	1903135	2013 05 29
1893307	2013 05 08	1903188	2013 05 01
1893579	2013 05 01	1903554	2013 05 01
1893614	2013 05 22	1904074	2013 05 01
1893725	2013 05 22	1904095	2013 05 29
1894430	2013 05 08	1904408	2013 05 29
1894678	2013 05 22	1904467	2013 05 01
1895890	2013 05 22	1904627	2013 05 22
1896093	2013 05 01	1904778	2013 05 15
1896101	2013 05 15	1904875	2013 05 01
1896127	2013 05 29	1905002	2013 05 22
1896368	2013 05 01	1905003	2013 05 22
1896394	2013 05 29	1905070	2013 05 22
1896682	2013 05 01	1905132	2013 05 08
1897069	2013 05 01	1905256	2013 05 15
1897660	2013 05 29	1905469	2013 05 22
1898033	2013 05 22	1905486	2013 05 01
1898602	2013 05 01	1905912	2013 05 01
1898864	2013 05 22	1906223	2013 05 29
1898921	2013 05 01	1907239	2013 05 29

(11) EPO paskelbimo numeris	Pripažinimo negaliojančiu data
1907435	2013 05 22
1907476	2013 05 01
1908097	2013 05 22
1908136	2013 05 29
1909439	2013 05 15
1909601	2013 05 22
1909718	2013 05 01
1909954	2013 05 15
1910134	2013 05 15
1910333	2013 05 22
1910765	2013 05 08
1911157	2013 05 22
1911594	2013 05 22
1911818	2013 05 29
1912299	2013 05 15
1912361	2013 05 01
1912796	2013 05 15
1913039	2013 05 08
1913711	2013 05 22
1913850	2013 05 01
1914071	2013 05 01
1914333	2013 05 01
1914508	2013 05 01
1914509	2013 05 22
1915227	2013 05 08
1915296	2013 05 29
1915373	2013 05 22
1915720	2013 05 22
1915968	2013 05 22
1915971	2013 05 01
1916708	2013 05 22
1916831	2013 05 22
1917044	2013 05 15
1917817	2013 05 08
1917843	2013 05 29
1918008	2013 05 01
1918140	2013 05 29
1918631	2013 05 08
1919228	2013 05 22
1919373	2013 05 29
1919651	2013 05 01
1920166	2013 05 01
1920279	2013 05 22
1920338	2013 05 15
1920657	2013 05 08
1920790	2013 05 15
1920883	2013 05 22
1920987	2013 05 22
1921369	2013 05 22
1921499	2013 05 15
1922329	2013 05 29
1922358	2013 05 22
1922696	2013 05 15
1922756	2013 05 22
1923194	2013 05 15
1923309	2013 05 01
1923402	2013 05 08
1924179	2013 05 08
1924189	2013 05 01
1924379	2013 05 22
1924470	2013 05 08
1924835	2013 05 08
1925093	2013 05 15
1925390	2013 05 22
1926445	2013 05 22
1926634	2013 05 15
1926743	2013 05 15
1927483	2013 05 15
1927704	2013 05 29
1928152	2013 05 29

(11) EPO paskelbimo numeris	Pripažinimo negaliojančiu data	(11) EPO paskelbimo numeris	Pripažinimo negaliojančiu data
1928235	2013 05 29	1937097	2013 05 15
1928308	2013 05 29	1937469	2013 05 22
1928867	2013 05 22	1937696	2013 05 22
1929063	2013 05 01	1937767	2013 05 22
1929137	2013 05 01	1938165	2013 05 22
1929410	2013 05 01	1938733	2013 05 22
1929565	2013 05 22	1939110	2013 05 15
1930059	2013 05 15	1939321	2013 05 01
1930604	2013 05 15	1939588	2013 05 22
1930620	2013 05 01	1940092	2013 05 22
1931129	2013 05 08	1940139	2013 05 22
1931220	2013 05 29	1940202	2013 05 01
1931379	2013 05 29	1940668	2013 05 01
1931470	2013 05 15	1940814	2013 05 22
1931478	2013 05 15	1941154	2013 05 22
1931529	2013 05 22	1941165	2013 05 22
1931602	2013 05 22	1941311	2013 05 01
1931793	2013 05 08	1941573	2013 05 01
1932195	2013 05 01	1942054	2013 05 29
1932348	2013 05 15	1942681	2013 05 08
1932385	2013 05 01	1942932	2013 05 08
1932735	2013 05 15	1942934	2013 05 01
1933379	2013 05 22	1943369	2013 05 01
1934248	2013 05 01	1944913	2013 05 15
1934263	2013 05 29	1945073	2013 05 01
1934279	2013 05 01	1945089	2013 05 22
1934381	2013 05 22	1945252	2013 05 29
1935106	2013 05 29	1945521	2013 05 29
1935322	2013 05 15	1945546	2013 05 22
1935418	2013 05 22	1945762	2013 05 01
1935443	2013 05 15	1945798	2013 05 22
1935545	2013 05 22	1945826	2013 05 08
1935922	2013 05 08	1945865	2013 05 15
1936098	2013 05 22	1946136	2013 05 22
1936868	2013 05 01	1946738	2013 05 22

(11) EPO paskelbimo numeris	Pripažinimo negaliojančiu data
1947250	2013 05 01
1947299	2013 05 15
1948162	2013 05 22
1948556	2013 05 01
1948709	2013 05 29
1949056	2013 05 01
1949124	2013 05 29
1949553	2013 05 01
1949623	2013 05 08
1949711	2013 05 22
1949761	2013 05 01
1951016	2013 05 29
1951166	2013 05 01
1952015	2013 05 15
1952486	2013 05 01
1952918	2013 05 22
1953231	2013 05 22
1953326	2013 05 01
1953330	2013 05 22
1954140	2013 05 29
1954194	2013 05 15
1954224	2013 05 29
1954496	2013 05 15
1954781	2013 05 15
1954803	2013 05 22
1954904	2013 05 01
1954959	2013 05 15
1955147	2013 05 15
1955306	2013 05 29
1955307	2013 05 08
1955373	2013 05 29
1955642	2013 05 15
1955717	2013 05 22
1957511	2013 05 15
1957538	2013 05 22
1957623	2013 05 15
1957640	2013 05 29
1958150	2013 05 22
1958731	2013 05 15
1958801	2013 05 22
1959293	2013 05 01
1960157	2013 05 01
1960293	2013 05 29
1960315	2013 05 29
1960687	2013 05 01
1960986	2013 05 01
1961010	2013 05 15
1961158	2013 05 15
1961192	2013 05 08
1961478	2013 05 01
1961505	2013 05 01
1961907	2013 05 01
1962538	2013 05 08
1962600	2013 05 01
1962685	2013 05 15
1962923	2013 05 01
1962960	2013 05 29
1963289	2013 05 15
1963369	2013 05 15
1963483	2013 05 22
1963597	2013 05 22
1963598	2013 05 15
1963804	2013 05 01
1964202	2013 05 01
1964360	2013 05 15
1964368	2013 05 08
1964479	2013 05 15
1964808	2013 05 15
1965671	2013 05 22
1965678	2013 05 08

(11) EPO paskelbimo numeris	Pripažinimo negaliojančiu data	(11) EPO paskelbimo numeris	Pripažinimo negaliojančiu data
1966028	2013 05 15	1977514	2013 05 15
1966217	2013 05 08	1978042	2013 05 22
1966559	2013 05 22	1978043	2013 05 29
1966896	2013 05 22	1978707	2013 05 01
1967759	2013 05 22	1978885	2013 05 15
1968495	2013 05 08	1978897	2013 05 01
1968510	2013 05 22	1979096	2013 05 01
1968811	2013 05 01	1979199	2013 05 15
1969195	2013 05 08	1979395	2013 05 01
1969377	2013 05 22	1979472	2013 05 22
1969910	2013 05 08	1980229	2013 05 08
1970015	2013 05 15	1980332	2013 05 08
1970126	2013 05 01	1980672	2013 05 01
1970981	2013 05 08	1981489	2013 05 01
1971443	2013 05 01	1981954	2013 05 29
1971720	2013 05 22	1982084	2013 05 29
1971780	2013 05 01	1982101	2013 05 08
1971787	2013 05 22	1982393	2013 05 29
1972609	2013 05 22	1982440	2013 05 08
1972888	2013 05 15	1982576	2013 05 15
1973123	2013 05 08	1983485	2013 05 22
1973565	2013 05 15	1983785	2013 05 15
1973569	2013 05 22	1983862	2013 05 01
1973573	2013 05 22	1984026	2013 05 01
1974233	2013 05 08	1984030	2013 05 08
1974689	2013 05 22	1984211	2013 05 22
1975284	2013 05 08	1984560	2013 05 22
1975420	2013 05 08	1984908	2013 05 22
1975694	2013 05 29	1984975	2013 05 08
1975716	2013 05 15	1985015	2013 05 15
1976018	2013 05 08	1986331	2013 05 01
1976196	2013 05 15	1986461	2013 05 29
1976610	2013 05 01	1986523	2013 05 01
1977100	2013 05 22	1986611	2013 05 01
1977135	2013 05 22	1986827	2013 05 08

(11) EPO paskelbimo numeris	Pripažinimo negaliojančiu data
1987041	2013 05 22
1987092	2013 05 22
1987232	2013 05 15
1987376	2013 05 01
1987594	2013 05 08
1987614	2013 05 29
1988003	2013 05 15
1988090	2013 05 01
1988109	2013 05 29
1988223	2013 05 22
1989161	2013 05 15
1989185	2013 05 22
1989438	2013 05 15
1989574	2013 05 29
1990164	2013 05 29
1990337	2013 05 08
1991105	2013 05 15
1991150	2013 05 08
1991412	2013 05 15
1991712	2013 05 29
1991773	2013 05 15
1991792	2013 05 15
1991865	2013 05 22
1992419	2013 05 15
1992756	2013 05 22
1993010	2013 05 01
1993075	2013 05 22
1993231	2013 05 15
1993365	2013 05 08
1993370	2013 05 15
1993553	2013 05 08
1993766	2013 05 22
1994281	2013 05 22
1994708	2013 05 08
1995047	2013 05 15
1995144	2013 05 01
1995387	2013 05 29
1995566	2013 05 08
1996125	2013 05 15
1996126	2013 05 08
1996164	2013 05 15
1996188	2013 05 15
1996200	2013 05 08
1996501	2013 05 15
1997231	2013 05 01
1997364	2013 05 08
1997568	2013 05 15
1997581	2013 05 01
1998073	2013 05 01
1999005	2013 05 15
1999222	2013 05 15
1999586	2013 05 01
1999793	2013 05 08
1999896	2013 05 29
1999903	2013 05 08
2000689	2013 05 15
2001253	2013 05 15
2001411	2013 05 01
2001417	2013 05 15
2001647	2013 05 08
2002192	2013 05 15
2002245	2013 05 08
2002290	2013 05 22
2002741	2013 05 15
2002825	2013 05 22
2003205	2013 05 01
2004067	2013 05 08
2004071	2013 05 15
2004109	2013 05 22
2004118	2013 05 01

(11) EPO paskelbimo numeris	Pripažinimo negaliojančiu data	(11) EPO paskelbimo numeris	Pripažinimo negaliojančiu data
2004182	2013 05 08	2013500	2013 05 22
2004368	2013 05 08	2013710	2013 05 08
2004395	2013 05 22	2014834	2013 05 08
2004763	2013 05 29	2014866	2013 05 22
2004990	2013 05 15	2015139	2013 05 01
2005030	2013 05 22	2015753	2013 05 01
2005301	2013 05 08	2015844	2013 05 01
2005389	2013 05 15	2015932	2013 05 01
2005557	2013 05 22	2015991	2013 05 08
2005656	2013 05 22	2016198	2013 05 01
2005785	2013 05 08	2017070	2013 05 22
2006360	2013 05 22	2017113	2013 05 22
2007110	2013 05 15	2017463	2013 05 08
2007376	2013 05 08	2018198	2013 05 08
2007678	2013 05 08	2018385	2013 05 15
2007864	2013 05 29	2018426	2013 05 15
2009111	2013 05 29	2018698	2013 05 08
2009120	2013 05 01	2018836	2013 05 01
2009130	2013 05 08	2020721	2013 05 22
2009221	2013 05 15	2020923	2013 05 01
2009395	2013 05 29	2021344	2013 05 08
2010434	2013 05 22	2021545	2013 05 22
2010651	2013 05 08	2022713	2013 05 22
2010713	2013 05 15	2022927	2013 05 29
2010878	2013 05 08	2023212	2013 05 15
2010973	2013 05 29	2023495	2013 05 29
2011403	2013 05 22	2023994	2013 05 29
2011549	2013 05 15	2024673	2013 05 15
2012128	2013 05 22	2024794	2013 05 01
2012203	2013 05 01	2024810	2013 05 01
2012392	2013 05 29	2025240	2013 05 22
2012809	2013 05 22	2025445	2013 05 29
2013027	2013 05 15	2025481	2013 05 15
2013171	2013 05 15	2026321	2013 05 15
2013174	2013 05 08	2026607	2013 05 15

(11) EPO paskelbimo numeris	Pripažinimo negaliojančiu data	(11) EPO paskelbimo numeris	Pripažinimo negaliojančiu data
2027384	2013 05 15	2037063	2013 05 15
2027519	2013 05 22	2037086	2013 05 15
2028126	2013 05 01	2037164	2013 05 01
2028249	2013 05 08	2037879	2013 05 15
2028510	2013 05 08	2037905	2013 05 01
2028852	2013 05 22	2038225	2013 05 15
2029288	2013 05 01	2038694	2013 05 22
2029346	2013 05 15	2039307	2013 05 22
2029674	2013 05 22	2039663	2013 05 08
2029918	2013 05 15	2040170	2013 05 29
2030565	2013 05 29	2040371	2013 05 01
2031275	2013 05 15	2040513	2013 05 22
2031423	2013 05 15	2040721	2013 05 08
2031849	2013 05 15	2040895	2013 05 22
2032090	2013 05 29	2040935	2013 05 15
2032316	2013 05 08	2041061	2013 05 08
2032386	2013 05 01	2041170	2013 05 01
2032428	2013 05 29	2041202	2013 05 08
2032444	2013 05 22	2041466	2013 05 22
2032514	2013 05 01	2042004	2013 05 01
2032560	2013 05 01	2042339	2013 05 22
2033100	2013 05 29	2042551	2013 05 15
2033550	2013 05 29	2043119	2013 05 15
2033607	2013 05 01	2044013	2013 05 29
2033745	2013 05 01	2044186	2013 05 29
2034011	2013 05 22	2044219	2013 05 22
2035040	2013 05 01	2044244	2013 05 08
2035910	2013 05 22	2044365	2013 05 15
2036113	2013 05 08	2044480	2013 05 22
2036668	2013 05 29	2044484	2013 05 15
2036815	2013 05 01	2044656	2013 05 08
2036845	2013 05 29	2044797	2013 05 01
2036901	2013 05 01	2045006	2013 05 01
2036942	2013 05 08	2045158	2013 05 01
2037062	2013 05 01	2046147	2013 05 01

(11) EPO paskelbimo numeris	Pripažinimo negaliojančiu data	(11) EPO paskelbimo numeris	Pripažinimo negaliojančiu data
2046172	2013 05 22	2056195	2013 05 29
2046237	2013 05 22	2056457	2013 05 01
2046249	2013 05 01	2056804	2013 05 22
2046319	2013 05 22	2057018	2013 05 08
2046576	2013 05 01	2057136	2013 05 22
2047098	2013 05 15	2057192	2013 05 29
2047637	2013 05 22	2057300	2013 05 08
2048418	2013 05 22	2057365	2013 05 08
2048672	2013 05 15	2057488	2013 05 01
2049324	2013 05 01	2057527	2013 05 22
2049560	2013 05 15	2057789	2013 05 01
2049768	2013 05 29	2058217	2013 05 29
2050144	2013 05 29	2058268	2013 05 08
2050546	2013 05 22	2058425	2013 05 01
2050954	2013 05 15	2058599	2013 05 01
2051147	2013 05 22	2058622	2013 05 15
2051602	2013 05 22	2059233	2013 05 01
2052325	2013 05 22	2059295	2013 05 01
2052869	2013 05 22	2059325	2013 05 08
2052965	2013 05 15	2059582	2013 05 08
2053774	2013 05 08	2059604	2013 05 01
2053821	2013 05 15	2059649	2013 05 08
2053959	2013 05 15	2059834	2013 05 15
2054106	2013 05 29	2060213	2013 05 22
2054148	2013 05 22	2060380	2013 05 15
2054401	2013 05 01	2060960	2013 05 22
2054598	2013 05 22	2061825	2013 05 22
2054699	2013 05 29	2061912	2013 05 01
2054707	2013 05 22	2061933	2013 05 22
2054809	2013 05 22	2062562	2013 05 29
2054913	2013 05 01	2062608	2013 05 01
2055003	2013 05 29	2062645	2013 05 22
2055107	2013 05 15	2062717	2013 05 01
2055334	2013 05 29	2062795	2013 05 22
2055499	2013 05 22	2063050	2013 05 08

(11) EPO paskelbimo numeris	Pripažinimo negaliojančiu data	(11) EPO paskelbimo numeris	Pripažinimo negaliojančiu data
2063274	2013 05 01	2072135	2013 05 29
2063622	2013 05 15	2072620	2013 05 08
2063747	2013 05 22	2072624	2013 05 15
2063887	2013 05 29	2072961	2013 05 15
2064030	2013 05 22	2073449	2013 05 22
2064246	2013 05 22	2073482	2013 05 01
2064475	2013 05 01	2073638	2013 05 15
2064599	2013 05 08	2073681	2013 05 01
2064661	2013 05 01	2073900	2013 05 29
2065880	2013 05 15	2074132	2013 05 15
2065976	2013 05 22	2074355	2013 05 22
2066176	2013 05 29	2074892	2013 05 22
2066544	2013 05 01	2074972	2013 05 22
2066556	2013 05 22	2074986	2013 05 15
2066560	2013 05 29	2075095	2013 05 01
2067193	2013 05 01	2075284	2013 05 29
2067643	2013 05 15	2075371	2013 05 01
2068661	2013 05 22	2075814	2013 05 01
2069149	2013 05 08	2075843	2013 05 22
2069558	2013 05 01	2076149	2013 05 22
2069669	2013 05 01	2076339	2013 05 15
2070150	2013 05 01	2076429	2013 05 15
2070161	2013 05 29	2076679	2013 05 01
2070177	2013 05 29	2077029	2013 05 01
2070294	2013 05 29	2077259	2013 05 08
2070586	2013 05 22	2077582	2013 05 22
2070587	2013 05 29	2077692	2013 05 01
2070717	2013 05 15	2078005	2013 05 08
2070752	2013 05 22	2078324	2013 05 15
2070946	2013 05 29	2078325	2013 05 15
2071000	2013 05 29	2078340	2013 05 22
2071196	2013 05 22	2079321	2013 05 01
2071654	2013 05 08	2079499	2013 05 22
2071784	2013 05 22	2080649	2013 05 22
2072040	2013 05 01	2080791	2013 05 29

(11) EPO paskelbimo numeris	Pripažinimo negaliojančiu data	(11) EPO paskelbimo numeris	Pripažinimo negaliojančiu data
2080888	2013 05 29	2088360	2013 05 08
2081428	2013 05 15	2088426	2013 05 15
2081675	2013 05 29	2088619	2013 05 15
2081734	2013 05 22	2088650	2013 05 15
2081745	2013 05 08	2088755	2013 05 15
2081756	2013 05 01	2088887	2013 05 22
2081884	2013 05 22	2088952	2013 05 08
2082141	2013 05 01	2089274	2013 05 22
2082142	2013 05 01	2089279	2013 05 22
2082556	2013 05 01	2089295	2013 05 22
2083087	2013 05 15	2089407	2013 05 22
2083312	2013 05 15	2089892	2013 05 01
2083697	2013 05 22	2089920	2013 05 22
2084066	2013 05 29	2090088	2013 05 29
2084179	2013 05 22	2090262	2013 05 15
2084295	2013 05 22	2090350	2013 05 29
2084987	2013 05 01	2090504	2013 05 01
2085150	2013 05 15	2090544	2013 05 15
2085211	2013 05 22	2090707	2013 05 29
2086563	2013 05 22	2090723	2013 05 01
2086596	2013 05 08	2090818	2013 05 22
2086697	2013 05 01	2091169	2013 05 01
2086749	2013 05 08	2091427	2013 05 22
2086781	2013 05 01	2091517	2013 05 29
2086811	2013 05 15	2091733	2013 05 29
2087019	2013 05 29	2091744	2013 05 29
2087114	2013 05 29	2091766	2013 05 15
2087168	2013 05 29	2091877	2013 05 22
2087444	2013 05 08	2091936	2013 05 15
2087482	2013 05 08	2091965	2013 05 15
2087664	2013 05 15	2092250	2013 05 22
2088091	2013 05 01	2092333	2013 05 01
2088140	2013 05 15	2092359	2013 05 22
2088163	2013 05 15	2092730	2013 05 08
2088183	2013 05 15	2093054	2013 05 29

(11) EPO paskelbimo numeris	Pripažinimo negaliojančiu data	(11) EPO paskelbimo numeris	Pripažinimo negaliojančiu data
2093182	2013 05 29	2098880	2013 05 22
2093395	2013 05 01	2098946	2013 05 15
2093497	2013 05 08	2099294	2013 05 08
2093722	2013 05 15	2099302	2013 05 01
2093969	2013 05 29	2099349	2013 05 15
2094122	2013 05 22	2099397	2013 05 29
2094134	2013 05 22	2099794	2013 05 15
2094321	2013 05 29	2099865	2013 05 22
2094341	2013 05 01	2099869	2013 05 01
2094469	2013 05 01	2099999	2013 05 15
2094516	2013 05 01	2100054	2013 05 29
2094547	2013 05 22	2100071	2013 05 22
2094672	2013 05 29	2100094	2013 05 01
2094962	2013 05 15	2100218	2013 05 15
2095009	2013 05 22	2100262	2013 05 22
2095508	2013 05 29	2100485	2013 05 29
2095556	2013 05 29	2100629	2013 05 22
2095677	2013 05 22	2100859	2013 05 22
2095717	2013 05 08	2101043	2013 05 29
2096090	2013 05 01	2101072	2013 05 22
2096093	2013 05 22	2101297	2013 05 15
2096351	2013 05 01	2101316	2013 05 15
2096857	2013 05 15	2101640	2013 05 01
2097019	2013 05 22	2101650	2013 05 08
2097117	2013 05 22	2101806	2013 05 01
2097580	2013 05 22	2101837	2013 05 15
2098005	2013 05 29	2101902	2013 05 29
2098224	2013 05 29	2101936	2013 05 22
2098330	2013 05 22	2102249	2013 05 22
2098360	2013 05 22	2102322	2013 05 22
2098449	2013 05 15	2102514	2013 05 29
2098568	2013 05 01	2102614	2013 05 08
2098653	2013 05 08	2102662	2013 05 15
2098859	2013 05 08	2102675	2013 05 15
2098866	2013 05 01	2102806	2013 05 29

(11) EPO paskelbimo numeris	Pripažinimo negaliojančiu data	(11) EPO paskelbimo numeris	Pripažinimo negaliojančiu data
2103038	2013 05 15	2109946	2013 05 08
2103173	2013 05 29	2109964	2013 05 15
2103770	2013 05 15	2110693	2013 05 22
2103882	2013 05 22	2110740	2013 05 29
2103993	2013 05 01	2110802	2013 05 29
2104002	2013 05 08	2110884	2013 05 29
2104288	2013 05 15	2111150	2013 05 22
2104591	2013 05 15	2111431	2013 05 01
2104627	2013 05 08	2111554	2013 05 08
2104703	2013 05 29	2111555	2013 05 29
2104749	2013 05 29	2111642	2013 05 29
2104953	2013 05 15	2111711	2013 05 08
2105012	2013 05 15	2111963	2013 05 08
2105404	2013 05 01	2111997	2013 05 15
2105483	2013 05 08	2112219	2013 05 22
2105527	2013 05 29	2112227	2013 05 15
2106102	2013 05 08	2112345	2013 05 29
2106343	2013 05 22	2112568	2013 05 01
2106430	2013 05 08	2112579	2013 05 22
2106485	2013 05 15	2112969	2013 05 01
2106707	2013 05 22	2113137	2013 05 22
2106863	2013 05 15	2113340	2013 05 01
2106899	2013 05 22	2114041	2013 05 01
2106941	2013 05 01	2114257	2013 05 22
2106998	2013 05 22	2114289	2013 05 15
2107282	2013 05 01	2114488	2013 05 29
2107723	2013 05 08	2114509	2013 05 08
2107886	2013 05 01	2114568	2013 05 08
2107952	2013 05 08	2114606	2013 05 22
2108805	2013 05 01	2114728	2013 05 01
2109162	2013 05 01	2114734	2013 05 01
2109173	2013 05 08	2114817	2013 05 01
2109521	2013 05 01	2114981	2013 05 08
2109541	2013 05 15	2114986	2013 05 22
2109590	2013 05 15	2115016	2013 05 22

(11) EPO paskelbimo numeris	Pripažinimo negaliojančiu data	(11) EPO paskelbimo numeris	Pripažinimo negaliojančiu data
2115300	2013 05 22	2121949	2013 05 08
2115551	2013 05 01	2122000	2013 05 15
2115998	2013 05 22	2122034	2013 05 01
2116104	2013 05 29	2122401	2013 05 08
2116149	2013 05 22	2122433	2013 05 01
2116896	2013 05 01	2122827	2013 05 29
2117389	2013 05 01	2122962	2013 05 29
2117583	2013 05 22	2122967	2013 05 22
2117639	2013 05 22	2123100	2013 05 08
2117837	2013 05 29	2123125	2013 05 01
2117892	2013 05 22	2123242	2013 05 08
2117928	2013 05 15	2123255	2013 05 15
2118044	2013 05 15	2123327	2013 05 08
2118067	2013 05 08	2123417	2013 05 22
2118290	2013 05 08	2123661	2013 05 22
2118314	2013 05 22	2123666	2013 05 01
2118373	2013 05 08	2123943	2013 05 01
2118536	2013 05 15	2124031	2013 05 01
2118560	2013 05 01	2124141	2013 05 29
2118638	2013 05 22	2124269	2013 05 08
2119458	2013 05 15	2124282	2013 05 22
2119607	2013 05 22	2124433	2013 05 08
2119701	2013 05 29	2124475	2013 05 01
2119894	2013 05 29	2124741	2013 05 15
2120786	2013 05 29	2124922	2013 05 15
2120810	2013 05 29	2125200	2013 05 22
2120937	2013 05 15	2125245	2013 05 08
2120958	2013 03 20	2125315	2013 05 15
2121044	2013 05 29	2125369	2013 05 22
2121168	2013 05 01	2125467	2013 05 22
2121397	2013 05 01	2125811	2013 05 29
2121443	2013 05 29	2125859	2013 05 15
2121659	2013 05 15	2125866	2013 05 22
2121734	2013 05 08	2125898	2013 05 15
2121810	2013 05 22	2125941	2013 05 01

(11) EPO paskelbimo numeris	Pripažinimo negaliojančiu data	(11) EPO paskelbimo numeris	Pripažinimo negaliojančiu data
2125948	2013 05 22	2130227	2013 05 15
2125962	2013 05 22	2130402	2013 05 22
2126066	2013 05 01	2130431	2013 05 22
2126230	2013 05 22	2130476	2013 05 01
2126304	2013 05 08	2130518	2013 05 15
2126398	2013 05 15	2130693	2013 05 01
2126403	2013 05 22	2130695	2013 05 15
2126440	2013 05 15	2130842	2013 05 15
2126676	2013 05 22	2130843	2013 05 22
2126912	2013 05 15	2131150	2013 05 29
2127523	2013 05 22	2131431	2013 05 01
2127652	2013 05 15	2131566	2013 05 08
2127654	2013 05 22	2131572	2013 05 22
2127787	2013 05 08	2131651	2013 05 22
2127843	2013 05 29	2131831	2013 05 15
2127903	2013 05 08	2131929	2013 05 01
2128079	2013 05 15	2131986	2013 05 08
2128088	2013 05 29	2132213	2013 05 15
2128113	2013 05 01	2132234	2013 05 22
2128394	2013 05 01	2132238	2013 05 01
2128628	2013 05 01	2132301	2013 05 29
2128876	2013 05 22	2132305	2013 05 15
2129229	2013 05 15	2132548	2013 05 15
2129373	2013 05 22	2132568	2013 05 29
2129583	2013 05 01	2132748	2013 05 22
2129596	2013 05 15	2133026	2013 05 22
2129659	2013 05 29	2133062	2013 05 01
2129732	2013 05 22	2133091	2013 05 22
2129834	2013 05 15	2133516	2013 05 01
2129850	2013 05 15	2133557	2013 05 15
2129912	2013 05 29	2133887	2013 05 29
2129991	2013 05 08	2133913	2013 05 29
2130058	2013 05 15	2134007	2013 05 29
2130131	2013 05 29	2134057	2013 05 01
2130132	2013 05 29	2134268	2013 05 15

(11) EPO paskelbimo numeris	Pripažinimo negaliojančiu data
2134330	2013 05 08
2134470	2013 05 08
2134535	2013 05 22
2134815	2013 05 01
2135564	2013 05 08
2135682	2013 05 29
2135700	2013 05 22
2135890	2013 05 15
2135918	2013 05 22
2136012	2013 05 22
2136094	2013 05 22
2136352	2013 05 15
2136423	2013 05 01
2136481	2013 05 29
2136588	2013 05 29
2136621	2013 05 08
2136982	2013 05 29
2137088	2013 05 08
2137110	2013 05 22
2137256	2013 05 08
2137264	2013 05 08
2137400	2013 05 29
2137470	2013 05 08
2137553	2013 05 15
2137586	2013 05 08
2137705	2013 05 08
2137789	2013 05 08
2137820	2013 05 08
2137870	2013 05 29
2137999	2013 05 22
2138059	2013 05 15
2138157	2013 05 01
2138290	2013 05 22
2138305	2013 05 22
2138325	2013 05 01
2138348	2013 05 01
2138426	2013 05 08
2138431	2013 05 01
2138534	2013 05 29
2138546	2013 05 29
2138762	2013 05 29
2138928	2013 05 01
2138990	2013 05 15
2139060	2013 05 29
2139106	2013 05 01
2139336	2013 05 08
2139508	2013 05 08
2139542	2013 05 29
2139555	2013 05 29
2139630	2013 05 15
2139701	2013 05 08
2139733	2013 05 15
2139746	2013 05 15
2139981	2013 05 22
2140023	2013 05 08
2140048	2013 05 29
2140190	2013 05 08
2140198	2013 05 22
2140354	2013 05 08
2140439	2013 05 01
2140546	2013 05 29
2140818	2013 05 22
2140956	2013 05 15
2140987	2013 05 01
2141010	2013 05 15
2141105	2013 05 15
2141117	2013 05 08
2141134	2013 05 15
2141333	2013 05 15
2141535	2013 05 22

(11) EPO paskelbimo numeris	Pripažinimo negaliojančiu data	(11) EPO paskelbimo numeris	Pripažinimo negaliojančiu data
2141546	2013 05 22	2146925	2013 05 22
2141658	2013 05 01	2146936	2013 05 01
2142337	2013 05 08	2147236	2013 05 22
2142388	2013 05 15	2147356	2013 05 29
2142426	2013 05 08	2147858	2013 05 08
2142482	2013 05 29	2148102	2013 05 22
2142543	2013 05 22	2148118	2013 05 22
2142544	2013 05 22	2148135	2013 05 01
2142650	2013 05 22	2148183	2013 05 01
2142651	2013 05 22	2148237	2013 05 15
2142673	2013 05 22	2148301	2013 05 01
2142679	2013 05 22	2148355	2013 05 29
2142762	2013 05 29	2149132	2013 05 01
2142825	2013 05 15	2149477	2013 05 29
2143153	2013 05 15	2149588	2013 05 15
2143252	2013 05 08	2149724	2013 05 15
2143322	2013 05 29	2149822	2013 05 22
2143386	2013 05 15	2150149	2013 05 22
2143480	2013 05 22	2150311	2013 05 15
2143580	2013 05 22	2150792	2013 05 22
2143694	2013 05 22	2150855	2013 05 22
2143834	2013 05 08	2150962	2013 05 22
2143880	2013 05 29	2151166	2013 05 01
2143901	2013 05 29	2151348	2013 05 22
2144618	2013 05 15	2151381	2013 05 08
2144767	2013 05 15	2151556	2013 05 29
2145052	2013 05 22	2151605	2013 05 01
2145206	2013 05 22	2151725	2013 05 29
2145365	2013 05 29	2151729	2013 05 01
2146060	2013 05 01	2151955	2013 05 22
2146353	2013 05 29	2152015	2013 05 15
2146571	2013 05 01	2152160	2013 05 01
2146828	2013 05 29	2152559	2013 05 15
2146867	2013 05 15	2152892	2013 05 01
2146870	2013 05 15	2153231	2013 05 15

(11) EPO paskelbimo numeris	Pripažinimo negaliojančiu data	(11) EPO paskelbimo numeris	Pripažinimo negaliojančiu data
2153331	2013 05 01	2158327	2013 05 15
2154088	2013 05 15	2158543	2013 05 15
2154089	2013 05 22	2158690	2013 05 22
2154091	2013 05 29	2158926	2013 05 22
2154102	2013 05 22	2158965	2013 05 22
2154274	2013 05 22	2159055	2013 05 22
2154325	2013 05 15	2159181	2013 05 22
2154328	2013 05 22	2159251	2013 05 15
2154495	2013 05 22	2159336	2013 05 22
2154746	2013 05 01	2159468	2013 05 22
2154839	2013 05 22	2159802	2013 05 22
2155063	2013 05 01	2159811	2013 05 01
2155323	2013 05 08	2159845	2013 05 29
2155353	2013 05 29	2159862	2013 05 29
2155448	2013 05 29	2160026	2013 05 22
2155580	2013 05 08	2160119	2013 05 29
2155814	2013 05 22	2160187	2013 05 22
2155857	2013 05 29	2160228	2013 05 29
2156031	2013 05 22	2160336	2013 05 08
2156059	2013 05 08	2160416	2013 05 01
2156341	2013 05 22	2160437	2013 05 22
2156607	2013 05 22	2161033	2013 05 01
2156642	2013 05 22	2161168	2013 05 08
2156738	2013 05 01	2161418	2013 05 15
2156791	2013 05 15	2161941	2013 05 08
2157084	2013 05 22	2161968	2013 05 29
2157107	2013 05 08	2162273	2013 05 22
2157343	2013 05 15	2162371	2013 05 22
2157478	2013 05 29	2162581	2013 05 29
2157507	2013 05 01	2162815	2013 05 01
2157999	2013 05 22	2163236	2013 05 01
2158067	2013 05 01	2163512	2013 05 22
2158094	2013 05 29	2163529	2013 05 08
2158141	2013 05 22	2163603	2013 05 22
2158152	2013 05 15	2163631	2013 05 22

(11) EPO paskelbimo numeris	Pripažinimo negaliojančiu data	(11) EPO paskelbimo numeris	Pripažinimo negaliojančiu data
2163635	2013 05 22	2168419	2013 05 01
2163737	2013 05 22	2168710	2013 05 08
2163796	2013 05 22	2168824	2013 05 01
2164145	2013 05 01	2168831	2013 05 01
2164359	2013 05 01	2169063	2013 05 01
2164394	2013 05 15	2169156	2013 05 22
2164527	2013 05 01	2169993	2013 05 01
2164566	2013 05 08	2170079	2013 05 29
2164591	2013 05 08	2170201	2013 05 22
2164619	2013 05 29	2170214	2013 05 22
2164830	2013 05 29	2170321	2013 05 22
2164900	2013 05 08	2170398	2013 05 15
2164949	2013 05 08	2170514	2013 05 29
2165206	2013 05 22	2170690	2013 05 15
2165473	2013 05 15	2170791	2013 05 08
2165860	2013 05 22	2170910	2013 05 22
2166103	2013 05 22	2171009	2013 05 15
2166172	2013 05 22	2171028	2013 05 22
2166210	2013 05 08	2171138	2013 05 15
2166456	2013 05 22	2171428	2013 05 22
2166595	2013 05 29	2171586	2013 05 08
2166939	2013 05 29	2171608	2013 05 15
2167179	2013 05 15	2171976	2013 05 29
2167252	2013 05 01	2172402	2013 05 01
2167348	2013 05 15	2172497	2013 05 22
2167370	2013 05 22	2172572	2013 05 15
2167563	2013 05 29	2172612	2013 05 22
2167597	2013 05 01	2172625	2013 05 15
2167692	2013 05 22	2173193	2013 05 22
2167911	2013 05 22	2173365	2013 05 22
2168134	2013 05 22	2173366	2013 05 22
2168257	2013 05 29	2173647	2013 05 22
2168293	2013 05 08	2173654	2013 05 08
2168321	2013 05 01	2173684	2013 05 08
2168367	2013 05 22	2173793	2013 05 01

(11) EPO paskelbimo numeris	Pripažinimo negaliojančiu data	(11) EPO paskelbimo numeris	Pripažinimo negaliojančiu data
2174154	2013 05 15	2178748	2013 05 08
2174198	2013 05 15	2178942	2013 05 29
2174271	2013 05 22	2178958	2013 05 15
2174537	2013 05 22	2179066	2013 05 01
2174592	2013 05 22	2179196	2013 05 01
2174593	2013 05 15	2179565	2013 05 01
2174858	2013 05 15	2179727	2013 05 29
2174965	2013 05 29	2179771	2013 05 08
2175108	2013 05 15	2179928	2013 05 01
2175151	2013 05 08	2180305	2013 05 01
2175220	2013 05 29	2180396	2013 05 01
2175251	2013 05 15	2180414	2013 05 01
2175532	2013 05 15	2180499	2013 05 08
2175645	2013 05 29	2180611	2013 05 01
2175780	2013 05 22	2181371	2013 05 22
2175851	2013 05 15	2181449	2013 05 22
2176019	2013 05 22	2181452	2013 05 29
2176301	2013 05 15	2181724	2013 05 08
2176370	2013 05 15	2181793	2013 05 29
2176550	2013 05 15	2181812	2013 05 22
2176647	2013 05 15	2181989	2013 05 22
2176856	2013 05 08	2181992	2013 05 01
2177450	2013 05 01	2182233	2013 05 01
2177493	2013 05 08	2182576	2013 05 29
2177572	2013 05 22	2182780	2013 05 22
2177787	2013 05 08	2183207	2013 05 15
2177798	2013 05 01	2183364	2013 05 22
2177868	2013 05 29	2183511	2013 05 01
2177904	2013 05 08	2183749	2013 05 29
2178154	2013 05 22	2183957	2013 05 15
2178343	2013 05 29	2184040	2013 05 15
2178403	2013 05 08	2184111	2013 05 29
2178420	2013 05 15	2184132	2013 05 08
2178446	2013 05 22	2184183	2013 05 22
2178672	2013 05 01	2184323	2013 05 08

(11) EPO paskelbimo numeris	Pripažinimo negaliojančiu data	(11) EPO paskelbimo numeris	Pripažinimo negaliojančiu data
2184327	2013 05 15	2189281	2013 05 15
2184504	2013 05 29	2189502	2013 05 15
2184761	2013 05 22	2189558	2013 05 22
2184810	2013 05 22	2189573	2013 05 15
2185012	2013 05 22	2189593	2013 05 15
2185077	2013 05 29	2189676	2013 05 15
2185122	2013 05 08	2189956	2013 05 08
2185292	2013 05 22	2190044	2013 05 15
2185396	2013 05 22	2190289	2013 05 01
2185665	2013 05 29	2190515	2013 05 29
2185680	2013 05 29	2190680	2013 05 22
2185739	2013 05 29	2190729	2013 05 01
2185784	2013 05 22	2190764	2013 05 08
2185963	2013 05 08	2190799	2013 05 22
2185964	2013 05 08	2190841	2013 05 15
2186282	2013 05 22	2191027	2013 05 29
2186497	2013 05 08	2191061	2013 05 22
2186500	2013 05 01	2191332	2013 05 29
2186557	2013 05 08	2191396	2013 05 29
2186613	2013 05 29	2191466	2013 05 22
2186773	2013 05 22	2191475	2013 05 01
2186944	2013 05 29	2191527	2013 05 15
2187030	2013 05 29	2191771	2013 05 22
2187777	2013 05 15	2191785	2013 05 22
2187779	2013 05 01	2192005	2013 05 22
2187899	2013 05 15	2192017	2013 05 15
2188000	2013 05 22	2192061	2013 05 08
2188098	2013 05 22	2192079	2013 05 22
2188193	2013 05 01	2192284	2013 05 29
2188292	2013 05 29	2192591	2013 05 29
2188322	2013 05 22	2192664	2013 05 29
2188718	2013 05 22	2192803	2013 05 01
2188812	2013 05 22	2192977	2013 05 01
2188933	2013 05 22	2193139	2013 05 08
2189088	2013 05 15	2193172	2013 05 01

(11) EPO paskelbimo numeris	Pripažinimo negaliojančiu data	(11) EPO paskelbimo numeris	Pripažinimo negaliojančiu data
2193311	2013 05 22	2198194	2013 05 22
2193524	2013 05 29	2198472	2013 05 01
2193531	2013 05 22	2198490	2013 05 01
2193735	2013 05 01	2198556	2013 05 22
2193853	2013 05 29	2198679	2013 05 29
2193895	2013 05 22	2198682	2013 05 15
2193962	2013 05 15	2198685	2013 05 01
2194000	2013 05 08	2198692	2013 05 29
2194093	2013 05 29	2198746	2013 05 01
2194105	2013 05 08	2198793	2013 05 29
2194173	2013 05 01	2198822	2013 05 15
2194287	2013 05 29	2199103	2013 05 01
2194395	2013 05 15	2199104	2013 05 29
2194564	2013 05 22	2199109	2013 05 22
2194736	2013 05 15	2199140	2013 05 08
2194784	2013 05 29	2199164	2013 05 22
2194807	2013 05 22	2199233	2013 05 15
2194821	2013 05 29	2199420	2013 05 22
2195190	2013 05 15	2199465	2013 05 01
2195223	2013 05 29	2199513	2013 05 01
2195368	2013 05 08	2199535	2013 05 15
2195376	2013 05 29	2199578	2013 05 08
2195398	2013 05 22	2199801	2013 05 29
2195547	2013 05 15	2200052	2013 05 01
2195603	2013 05 22	2200105	2013 05 01
2195852	2013 05 22	2200408	2013 05 08
2195877	2013 05 29	2200630	2013 05 01
2196031	2013 05 01	2200738	2013 05 08
2196335	2013 05 08	2200858	2013 05 29
2197173	2013 05 08	2200864	2013 05 29
2197586	2013 05 22	2200907	2013 05 15
2197692	2013 05 08	2201230	2013 05 29
2197877	2013 05 15	2201655	2013 05 29
2197938	2013 05 08	2201728	2013 05 15
2197940	2013 05 22	2201870	2013 05 15

(11) EPO paskelbimo numeris	Pripažinimo negaliojančiu data	(11) EPO paskelbimo numeris	Pripažinimo negaliojančiu data
2202021	2013 05 22	2205998	2013 05 29
2202024	2013 05 08	2206025	2013 05 15
2202165	2013 05 01	2206072	2013 05 15
2202178	2013 05 01	2206074	2013 05 15
2202207	2013 05 29	2206318	2013 05 29
2202262	2013 05 29	2206409	2013 05 29
2202823	2013 05 22	2206412	2013 05 15
2202878	2013 05 08	2206565	2013 05 22
2202920	2013 05 15	2206586	2013 05 22
2203080	2013 05 15	2206600	2013 05 15
2203165	2013 05 22	2206633	2013 05 22
2203393	2013 05 29	2207025	2013 05 15
2203484	2013 05 01	2207102	2013 05 01
2203663	2013 05 15	2207453	2013 05 01
2203721	2013 05 08	2207548	2013 05 22
2204002	2013 05 01	2207596	2013 05 15
2204079	2013 05 01	2207636	2013 05 29
2204138	2013 05 15	2207747	2013 05 15
2204348	2013 05 29	2207780	2013 05 15
2204756	2013 05 08	2207803	2013 05 01
2204874	2013 05 29	2207978	2013 05 29
2204948	2013 05 29	2208086	2013 05 01
2204996	2013 05 22	2208192	2013 05 01
2204997	2013 05 22	2208204	2013 05 01
2205032	2013 05 08	2208322	2013 05 15
2205081	2013 05 01	2208664	2013 05 01
2205292	2013 05 15	2208974	2013 05 22
2205345	2013 05 15	2209125	2013 05 15
2205386	2013 05 15	2209279	2013 05 08
2205517	2013 05 01	2209478	2013 05 22
2205592	2013 05 08	2209516	2013 05 22
2205608	2013 05 08	2209669	2013 05 01
2205711	2013 05 15	2209677	2013 05 08
2205945	2013 05 15	2209731	2013 05 08
2205967	2013 05 01	2209734	2013 05 15

(11) EPO paskelbimo numeris	Pripažinimo negaliojančiu data	(11) EPO paskelbimo numeris	Pripažinimo negaliojančiu data
2209840	2013 05 22	2214732	2013 05 15
2209865	2013 05 01	2214754	2013 05 22
2210147	2013 05 22	2214827	2013 05 22
2210405	2013 05 22	2214893	2013 05 29
2210445	2013 05 22	2214941	2013 05 15
2210497	2013 05 22	2214963	2013 05 15
2210506	2013 05 01	2215021	2013 05 08
2210723	2013 05 29	2215213	2013 05 08
2211048	2013 05 08	2215223	2013 05 01
2211135	2013 05 29	2215265	2013 05 22
2211439	2013 05 01	2215277	2013 05 29
2211741	2013 05 29	2215901	2013 05 15
2211875	2013 05 29	2216231	2013 05 15
2212123	2013 05 01	2216494	2013 05 29
2212130	2013 05 15	2216535	2013 05 29
2212157	2013 05 29	2216577	2013 05 29
2212196	2013 05 01	2216696	2013 05 01
2212219	2013 05 22	2216990	2013 05 15
2212308	2013 05 22	2217132	2013 05 15
2212637	2013 05 01	2217313	2013 05 15
2213368	2013 05 01	2217403	2013 05 22
2213462	2013 05 01	2217409	2013 05 01
2213488	2013 05 08	2217498	2013 05 01
2213530	2013 05 29	2217565	2013 05 22
2213568	2013 05 01	2218056	2013 05 29
2213594	2013 05 29	2218089	2013 05 29
2213607	2013 05 29	2218214	2013 05 29
2213891	2013 05 22	2218296	2013 05 08
2213914	2013 05 08	2218436	2013 05 29
2214221	2013 05 15	2218492	2013 05 08
2214307	2013 05 29	2218549	2013 05 22
2214442	2013 05 15	2218672	2013 05 01
2214477	2013 05 29	2218703	2013 05 08
2214580	2013 05 22	2218801	2013 05 01
2214637	2013 05 08	2219068	2013 05 29

(11) EPO paskelbimo numeris	Pripažinimo negaliojančiu data	(11) EPO paskelbimo numeris	Pripažinimo negaliojančiu data
2219069	2013 05 15	2225220	2013 05 22
2219189	2013 05 08	2225320	2013 05 08
2219791	2013 05 22	2225378	2013 05 08
2219802	2013 05 29	2225412	2013 05 22
2219818	2013 05 22	2225473	2013 05 22
2219986	2013 05 22	2225484	2013 05 15
2219991	2013 05 22	2225827	2013 05 01
2220078	2013 05 22	2226090	2013 05 22
2220412	2013 05 15	2226288	2013 05 29
2220899	2013 05 15	2226534	2013 05 08
2221179	2013 05 01	2226608	2013 05 29
2221496	2013 05 15	2226672	2013 05 08
2221555	2013 05 22	2226687	2013 05 15
2221659	2013 05 22	2226885	2013 05 01
2221783	2013 05 15	2227185	2013 05 01
2221821	2013 05 01	2227201	2013 05 01
2221899	2013 05 22	2227361	2013 05 01
2222024	2013 05 08	2227412	2013 05 22
2222196	2013 05 29	2227605	2013 05 01
2222457	2013 05 01	2228246	2013 05 08
2222802	2013 05 22	2228295	2013 05 15
2222933	2013 05 01	2228303	2013 05 15
2223285	2013 05 29	2228305	2013 05 15
2223377	2013 05 29	2228319	2013 05 29
2223857	2013 05 15	2228449	2013 05 08
2224517	2013 05 29	2228476	2013 05 15
2224716	2013 05 08	2228862	2013 05 01
2224870	2013 05 22	2228869	2013 05 08
2225000	2013 05 22	2228913	2013 05 15
2225018	2013 05 22	2228920	2013 05 15
2225052	2013 05 01	2228973	2013 05 29
2225054	2013 05 22	2229042	2013 05 15
2225084	2013 05 29	2229124	2013 05 22
2225156	2013 05 15	2229208	2013 05 22
2225170	2013 05 22	2229366	2013 05 22

(11) EPO paskelbimo numeris	Pripažinimo negaliojančiu data	(11) EPO paskelbimo numeris	Pripažinimo negaliojančiu data
2229534	2013 05 08	2232845	2013 05 15
2229585	2013 05 01	2232854	2013 05 29
2229744	2013 05 22	2232919	2013 05 22
2229767	2013 05 22	2232939	2013 05 01
2229850	2013 05 01	2233030	2013 05 01
2230048	2013 05 01	2233039	2013 05 08
2230223	2013 05 15	2233041	2013 05 29
2230247	2013 05 29	2233058	2013 05 08
2230414	2013 05 08	2233238	2013 05 08
2230692	2013 05 15	2233369	2013 05 15
2230730	2013 05 01	2233383	2013 05 22
2230753	2013 05 08	2233399	2013 05 29
2230949	2013 05 29	2233400	2013 05 08
2231052	2013 05 08	2233417	2013 05 08
2231070	2013 05 22	2233480	2013 05 29
2231093	2013 05 08	2233588	2013 05 15
2231165	2013 05 15	2233639	2013 05 15
2231296	2013 05 15	2233759	2013 05 08
2231320	2013 05 22	2233969	2013 05 15
2231321	2013 05 22	2234311	2013 05 29
2231406	2013 05 29	2234316	2013 05 29
2231425	2013 05 01	2234450	2013 05 15
2231490	2013 05 15	2234704	2013 05 15
2231561	2013 05 01	2234910	2013 05 22
2231603	2013 05 01	2235099	2013 05 22
2231623	2013 05 22	2235334	2013 05 29
2231729	2013 05 08	2235388	2013 05 15
2231819	2013 05 15	2235468	2013 05 22
2231832	2013 05 01	2235598	2013 05 15
2231869	2013 05 29	2235730	2013 05 22
2232162	2013 05 22	2235733	2013 05 15
2232272	2013 05 01	2235773	2013 05 08
2232507	2013 05 01	2235971	2013 05 29
2232555	2013 05 08	2236063	2013 05 29
2232743	2013 05 22	2236213	2013 05 01

(11) EPO paskelbimo numeris	Pripažinimo negaliojančiu data	(11) EPO paskelbimo numeris	Pripažinimo negaliojančiu data
2236239	2013 05 08	2240207	2013 05 01
2236268	2013 05 01	2240326	2013 05 29
2236319	2013 05 15	2240378	2013 05 15
2236333	2013 05 15	2240385	2013 05 01
2236438	2013 05 29	2240602	2013 05 22
2236706	2013 05 15	2240797	2013 05 22
2236849	2013 05 15	2240978	2013 05 01
2236858	2013 05 29	2241052	2013 05 15
2237079	2013 05 29	2241337	2013 05 15
2237163	2013 05 01	2241440	2013 05 29
2237183	2013 05 15	2241480	2013 05 08
2237231	2013 05 01	2241504	2013 05 29
2237365	2013 05 29	2241539	2013 05 15
2237413	2013 05 08	2241656	2013 05 15
2237531	2013 05 08	2242020	2013 05 08
2237714	2013 05 22	2242145	2013 05 08
2237763	2013 05 15	2242342	2013 05 29
2237810	2013 05 01	2242400	2013 05 22
2237919	2013 05 01	2242464	2013 05 22
2238052	2013 05 01	2242934	2013 05 29
2238288	2013 05 22	2243180	2013 05 01
2238370	2013 05 22	2243219	2013 05 08
2238515	2013 05 01	2243226	2013 05 22
2238654	2013 05 08	2243582	2013 05 01
2239061	2013 05 15	2243602	2013 05 15
2239147	2013 05 29	2243646	2013 05 29
2239153	2013 05 29	2243672	2013 05 01
2239157	2013 05 01	2243869	2013 05 08
2239166	2013 05 29	2244055	2013 05 29
2239277	2013 05 22	2244405	2013 05 29
2239432	2013 05 29	2244676	2013 05 15
2239447	2013 05 29	2244822	2013 05 22
2239740	2013 05 08	2244904	2013 05 29
2239770	2013 05 15	2244923	2013 05 15
2239888	2013 05 29	2245253	2013 05 22

(11) EPO paskelbimo numeris	Pripažinimo negaliojančiu data	(11) EPO paskelbimo numeris	Pripažinimo negaliojančiu data
2245415	2013 05 22	2248791	2013 05 22
2245630	2013 05 01	2248851	2013 05 29
2245654	2013 05 08	2248941	2013 05 01
2245664	2013 05 15	2248983	2013 05 22
2245825	2013 05 15	2249137	2013 05 08
2246110	2013 05 29	2249209	2013 05 29
2246136	2013 05 01	2249351	2013 05 01
2246207	2013 05 29	2249629	2013 05 22
2246308	2013 05 01	2249636	2013 05 29
2246415	2013 05 22	2249685	2013 05 15
2246449	2013 05 08	2249688	2013 05 01
2246478	2013 05 29	2249706	2013 05 29
2246479	2013 05 29	2249904	2013 05 22
2246581	2013 05 29	2249937	2013 05 29
2246583	2013 05 22	2250214	2013 05 15
2246607	2013 05 08	2250321	2013 05 29
2246861	2013 05 29	2250645	2013 05 08
2247060	2013 05 08	2250697	2013 05 15
2247168	2013 05 01	2250873	2013 05 01
2247320	2013 05 29	2251019	2013 05 22
2247326	2013 05 08	2251069	2013 05 15
2247418	2013 05 22	2251255	2013 05 01
2247517	2013 05 15	2251441	2013 05 08
2247578	2013 05 22	2251476	2013 05 15
2247736	2013 05 15	2251525	2013 05 29
2247801	2013 05 01	2251559	2013 05 29
2247811	2013 05 22	2251597	2013 05 22
2248040	2013 05 01	2252220	2013 05 08
2248203	2013 05 15	2252253	2013 05 01
2248205	2013 05 22	2252366	2013 05 29
2248355	2013 05 22	2252391	2013 05 22
2248604	2013 05 01	2252432	2013 05 08
2248670	2013 05 01	2252501	2013 05 08
2248671	2013 05 15	2252550	2013 05 08
2248730	2013 05 29	2252554	2013 05 22

(11) EPO paskelbimo numeris	Pripažinimo negaliojančiu data	(11) EPO paskelbimo numeris	Pripažinimo negaliojančiu data
2252639	2013 05 15	2256150	2013 05 22
2252831	2013 05 08	2256157	2013 05 01
2252864	2013 05 01	2256183	2013 05 08
2252919	2013 05 08	2256262	2013 05 22
2253007	2013 05 15	2256511	2013 05 01
2253099	2013 05 15	2256904	2013 05 15
2253237	2013 05 15	2257179	2013 05 01
2253264	2013 05 15	2257343	2013 05 15
2253269	2013 05 22	2257454	2013 05 15
2253292	2013 05 29	2257532	2013 05 29
2253293	2013 05 22	2257639	2013 05 08
2253626	2013 05 29	2257763	2013 05 29
2253764	2013 05 29	2257768	2013 05 22
2253957	2013 05 15	2257880	2013 05 08
2253960	2013 05 01	2257949	2013 05 08
2254057	2013 05 15	2257955	2013 05 08
2254269	2013 05 15	2258285	2013 05 01
2254477	2013 05 29	2258354	2013 05 08
2254634	2013 05 22	2258485	2013 05 08
2254715	2013 05 15	2258695	2013 05 29
2254764	2013 05 15	2258827	2013 05 29
2254778	2013 05 15	2258907	2013 05 15
2254884	2013 05 01	2258962	2013 05 22
2255136	2013 05 22	2259160	2013 05 01
2255170	2013 05 22	2259271	2013 05 08
2255217	2013 05 15	2259710	2013 05 15
2255317	2013 05 15	2259881	2013 05 29
2255349	2013 05 08	2259933	2013 05 22
2255452	2013 05 08	2259974	2013 05 15
2255493	2013 05 15	2259991	2013 05 22
2255548	2013 05 08	2260141	2013 05 08
2255596	2013 05 08	2260142	2013 05 08
2255657	2013 05 15	2260192	2013 05 15
2255971	2013 05 22	2260214	2013 05 15
2256073	2013 05 15	2260473	2013 05 29

(11) EPO paskelbimo numeris	Pripažinimo negaliojančiu data	(11) EPO paskelbimo numeris	Pripažinimo negaliojančiu data
2260682	2013 05 08	2265931	2013 05 22
2260683	2013 05 15	2265932	2013 05 22
2260732	2013 05 01	2266014	2013 05 22
2260906	2013 05 01	2266101	2013 05 22
2261083	2013 05 08	2266134	2013 05 08
2261193	2013 05 15	2266167	2013 05 15
2261265	2013 05 08	2266220	2013 05 15
2261317	2013 05 01	2266786	2013 05 08
2261396	2013 05 29	2266824	2013 05 15
2261492	2013 05 29	2266854	2013 05 29
2261731	2013 05 15	2266858	2013 05 15
2261824	2013 05 08	2266949	2013 05 29
2262324	2013 05 15	2266959	2013 05 01
2262556	2013 05 29	2267071	2013 05 01
2262590	2013 05 29	2267099	2013 05 15
2262645	2013 05 29	2267182	2013 05 08
2262885	2013 05 15	2267806	2013 05 15
2263012	2013 05 01	2267987	2013 05 15
2263044	2013 05 15	2268027	2013 05 08
2263146	2013 05 08	2268175	2013 05 22
2263217	2013 05 22	2268346	2013 05 22
2263854	2013 05 01	2268358	2013 05 22
2263878	2013 05 29	2268562	2013 05 29
2263887	2013 05 22	2268614	2013 05 15
2263918	2013 05 08	2268929	2013 05 15
2264062	2013 05 08	2269261	2013 05 01
2264356	2013 05 29	2269550	2013 05 15
2264358	2013 05 22	2269830	2013 05 01
2264514	2013 05 01	2269941	2013 05 29
2264548	2013 05 01	2270039	2013 05 29
2264644	2013 05 01	2270073	2013 05 22
2264898	2013 05 22	2270088	2013 05 29
2265104	2013 05 29	2270089	2013 05 01
2265156	2013 05 15	2270249	2013 05 29
2265758	2013 05 29	2270315	2013 05 29

(11) EPO paskelbimo numeris	Pripažinimo negaliojančiu data	(11) EPO paskelbimo numeris	Pripažinimo negaliojančiu data
2270342	2013 05 01	2276207	2013 05 15
2270530	2013 05 01	2276569	2013 05 01
2270619	2013 05 08	2276635	2013 05 29
2271392	2013 05 08	2276639	2013 05 15
2271408	2013 05 15	2277248	2013 05 22
2271444	2013 05 15	2277322	2013 05 08
2271584	2013 05 15	2277425	2013 05 15
2271687	2013 05 22	2277655	2013 05 15
2271740	2013 05 22	2277712	2013 05 15
2271848	2013 05 08	2277717	2013 05 01
2271856	2013 05 08	2277728	2013 05 15
2272136	2013 05 22	2277743	2013 05 29
2272386	2013 05 22	2278055	2013 05 15
2272399	2013 05 29	2278346	2013 05 01
2272652	2013 05 01	2278422	2013 05 08
2272683	2013 05 29	2278425	2013 05 29
2273192	2013 05 22	2278570	2013 05 01
2273568	2013 05 29	2278754	2013 05 15
2273587	2013 05 29	2278851	2013 05 29
2273871	2013 05 08	2279195	2013 05 15
2274005	2013 05 29	2279487	2013 05 01
2274024	2013 05 15	2279503	2013 05 01
2274113	2013 05 01	2279519	2013 05 22
2274168	2013 05 29	2279708	2013 05 15
2274486	2013 05 08	2279911	2013 05 22
2274539	2013 05 22	2280008	2013 05 29
2274590	2013 05 29	2280194	2013 05 29
2274625	2013 05 29	2280236	2013 05 01
2274914	2013 05 08	2280926	2013 05 29
2275303	2013 05 29	2281135	2013 05 29
2275354	2013 05 29	2281494	2013 05 29
2275496	2013 05 01	2281751	2013 05 15
2275735	2013 05 15	2281769	2013 05 01
2275915	2013 05 29	2281971	2013 05 01
2276119	2013 05 15	2282020	2013 05 15

(11) EPO paskelbimo numeris	Pripažinimo negaliojančiu data	(11) EPO paskelbimo numeris	Pripažinimo negaliojančiu data
2282137	2013 05 29	2287619	2013 05 01
2282430	2013 05 29	2287662	2013 05 29
2282599	2013 05 08	2287693	2013 05 15
2282650	2013 05 22	2287877	2013 05 29
2282665	2013 05 15	2288023	2013 05 01
2282757	2013 05 22	2288098	2013 05 29
2282806	2013 05 15	2288247	2013 05 01
2283024	2013 05 15	2288255	2013 05 29
2283197	2013 05 15	2288541	2013 05 01
2283548	2013 05 01	2288611	2013 05 15
2283692	2013 05 29	2288630	2013 05 08
2283701	2013 05 29	2288686	2013 05 29
2283745	2013 05 15	2288836	2013 05 29
2283752	2013 05 29	2288902	2013 05 22
2284160	2013 05 15	2289003	2013 05 22
2284411	2013 05 01	2289296	2013 05 01
2284569	2013 05 01	2289381	2013 05 29
2285071	2013 05 15	2289440	2013 05 29
2285157	2013 05 22	2289743	2013 05 15
2285200	2013 05 29	2289811	2013 05 29
2285242	2013 05 01	2289822	2013 05 29
2285319	2013 05 22	2289963	2013 05 29
2285329	2013 05 29	2290047	2013 05 08
2285723	2013 05 01	2290639	2013 05 01
2285742	2013 05 01	2291101	2013 05 15
2285925	2013 05 29	2291104	2013 05 01
2286388	2013 05 01	2291271	2013 05 01
2286421	2013 05 22	2291479	2013 05 22
2286592	2013 05 22	2291545	2013 05 08
2286889	2013 05 08	2291873	2013 05 01
2287090	2013 05 29	2292086	2013 05 15
2287094	2013 05 29	2292300	2013 05 08
2287122	2013 05 15	2292306	2013 05 01
2287228	2013 05 08	2292405	2013 05 01
2287487	2013 05 29	2292481	2013 05 01

(11) EPO paskelbimo numeris	Pripažinimo negaliojančiu data	(11) EPO paskelbimo numeris	Pripažinimo negaliojančiu data
2292527	2013 05 01	2299008	2013 05 15
2292809	2013 05 29	2299040	2013 05 01
2292958	2013 05 08	2299072	2013 05 01
2292999	2013 05 01	2299338	2013 05 29
2293044	2013 05 15	2299349	2013 05 29
2293794	2013 05 22	2299609	2013 05 08
2293804	2013 05 22	2299637	2013 05 01
2294133	2013 05 08	2299643	2013 05 29
2294208	2013 05 08	2299755	2013 05 29
2294425	2013 05 22	2300073	2013 05 29
2294626	2013 05 22	2300083	2013 05 22
2294808	2013 05 01	2300084	2013 05 08
2295021	2013 05 29	2300375	2013 05 15
2295038	2013 05 29	2300539	2013 05 15
2295226	2013 05 29	2300922	2013 05 15
2295759	2013 05 22	2301001	2013 05 29
2295853	2013 05 08	2301168	2013 05 22
2295950	2013 05 29	2301731	2013 05 15
2296001	2013 05 01	2301822	2013 05 01
2296120	2013 05 15	2301826	2013 05 08
2296326	2013 05 01	2301852	2013 05 01
2296328	2013 05 01	2301853	2013 05 29
2296943	2013 05 08	2301860	2013 05 29
2296946	2013 05 29	2302086	2013 05 29
2297018	2013 05 15	2302221	2013 05 01
2297288	2013 05 08	2302240	2013 05 15
2298037	2013 05 15	2302249	2013 05 15
2298164	2013 05 15	2302432	2013 05 01
2298193	2013 05 01	2302602	2013 05 08
2298395	2013 05 08	2302874	2013 05 08
2298519	2013 05 15	2302981	2013 05 15
2298558	2013 05 15	2303058	2013 05 29
2298644	2013 05 29	2303072	2013 05 01
2298653	2013 05 29	2303209	2013 05 01
2298982	2013 05 15	2303372	2013 05 15

(11) EPO paskelbimo numeris	Pripažinimo negaliojančiu data	(11) EPO paskelbimo numeris	Pripažinimo negaliojančiu data
2303466	2013 05 29	2307823	2013 05 15
2303617	2013 05 29	2308118	2013 05 08
2303622	2013 05 01	2308263	2013 05 15
2303695	2013 05 29	2308543	2013 05 29
2303737	2013 05 15	2308740	2013 05 08
2304255	2013 05 29	2308776	2013 05 29
2304294	2013 05 29	2308821	2013 05 29
2304379	2013 05 15	2309213	2013 05 01
2304511	2013 05 22	2309304	2013 05 15
2304739	2013 05 22	2309559	2013 05 29
2304746	2013 05 01	2309574	2013 05 01
2304900	2013 05 22	2309588	2013 05 08
2305016	2013 05 15	2309632	2013 05 29
2305043	2013 05 22	2309981	2013 05 08
2305081	2013 05 01	2310017	2013 05 15
2305420	2013 05 29	2310140	2013 05 22
2305539	2013 05 15	2310183	2013 05 15
2305556	2013 05 15	2310197	2013 05 15
2305620	2013 05 01	2310294	2013 05 29
2305965	2013 05 15	2310371	2013 05 15
2305974	2013 05 15	2310625	2013 05 01
2306137	2013 05 29	2310787	2013 05 01
2306432	2013 05 01	2310808	2013 05 29
2306494	2013 05 29	2310873	2013 05 29
2306636	2013 05 15	2310970	2013 05 29
2306666	2013 05 01	2311039	2013 05 01
2306672	2013 05 15	2311146	2013 05 01
2306870	2013 05 29	2311327	2013 05 15
2306872	2013 05 15	2311511	2013 05 29
2307251	2013 05 29	2311665	2013 05 01
2307270	2013 05 15	2311708	2013 05 29
2307279	2013 05 29	2311792	2013 05 15
2307363	2013 05 15	2312017	2013 05 01
2307664	2013 05 22	2312114	2013 05 15
2307745	2013 05 01	2312331	2013 05 01

(11) EPO paskelbimo numeris	Pripažinimo negaliojančiu data	(11) EPO paskelbimo numeris	Pripažinimo negaliojančiu data
2312385	2013 05 15	2317672	2013 05 15
2312676	2013 05 29	2317680	2013 05 29
2312735	2013 05 29	2317701	2013 05 29
2312787	2013 05 01	2317715	2013 05 01
2312828	2013 05 29	2317738	2013 05 29
2313249	2013 05 01	2317792	2013 05 08
2313251	2013 05 01	2318079	2013 05 29
2313296	2013 05 29	2318128	2013 05 15
2313543	2013 05 29	2318160	2013 05 08
2313574	2013 05 29	2318162	2013 05 29
2313649	2013 05 29	2318224	2013 05 29
2313654	2013 05 08	2318294	2013 05 01
2313940	2013 05 29	2318300	2013 05 22
2313946	2013 05 29	2318473	2013 05 29
2314363	2013 05 29	2318628	2013 05 29
2314529	2013 05 29	2318632	2013 05 29
2315323	2013 05 01	2318669	2013 05 01
2315499	2013 05 29	2318745	2013 05 01
2315501	2013 05 15	2318776	2013 05 15
2315933	2013 05 29	2318845	2013 05 29
2316020	2013 05 29	2319051	2013 05 01
2316024	2013 05 29	2319062	2013 05 29
2316265	2013 05 01	2319270	2013 05 29
2316285	2013 05 01	2319343	2013 05 29
2316327	2013 05 15	2319549	2013 05 15
2316499	2013 05 01	2319568	2013 05 29
2316506	2013 05 29	2319687	2013 05 08
2316576	2013 05 29	2319769	2013 05 29
2316665	2013 05 01	2320024	2013 05 01
2316887	2013 05 01	2320215	2013 05 01
2316932	2013 05 15	2320592	2013 05 29
2317090	2013 05 22	2320714	2013 05 15
2317096	2013 05 29	2320970	2013 05 15
2317099	2013 05 08	2321056	2013 05 22
2317406	2013 05 08	2321149	2013 05 01

(11) EPO paskelbimo numeris	Pripažinimo negaliojančiu data	(11) EPO paskelbimo numeris	Pripažinimo negaliojančiu data
2321173	2013 05 01	2325878	2013 05 29
2321210	2013 05 29	2326286	2013 05 29
2321323	2013 05 29	2326438	2013 05 29
2321507	2013 05 29	2326535	2013 05 01
2321617	2013 05 08	2326643	2013 05 29
2321621	2013 05 29	2326805	2013 05 01
2321656	2013 05 15	2326831	2013 05 29
2321861	2013 05 08	2326933	2013 05 29
2322064	2013 05 01	2327331	2013 05 15
2322091	2013 05 01	2327471	2013 05 29
2322121	2013 05 29	2327569	2013 05 01
2322230	2013 05 01	2327664	2013 05 29
2322280	2013 05 29	2327822	2013 05 15
2322568	2013 05 15	2327824	2013 05 29
2322733	2013 05 08	2327828	2013 05 15
2322752	2013 05 29	2327900	2013 05 29
2322770	2013 05 01	2327912	2013 05 29
2322831	2013 05 29	2327986	2013 05 29
2323002	2013 05 01	2328098	2013 05 15
2323470	2013 05 15	2328139	2013 05 29
2323643	2013 05 08	2328431	2013 05 22
2323713	2013 05 08	2328540	2013 05 29
2323717	2013 05 01	2328675	2013 05 29
2323830	2013 05 01	2328745	2013 05 29
2323925	2013 05 15	2328829	2013 05 29
2324039	2013 05 29	2329062	2013 05 29
2324146	2013 05 29	2329084	2013 05 08
2324224	2013 05 01	2329099	2013 05 08
2324228	2013 05 29	2329155	2013 05 29
2324497	2013 05 01	2329241	2013 05 22
2324506	2013 05 08	2329704	2013 05 29
2325000	2013 05 29	2329758	2013 05 01
2325047	2013 05 15	2329775	2013 05 15
2325372	2013 05 15	2329883	2013 05 01
2325541	2013 05 22	2329956	2013 05 29

(11) EPO paskelbimo numeris	Pripažinimo negaliojančiu data	(11) EPO paskelbimo numeris	Pripažinimo negaliojančiu data
2330162	2013 05 01	2333124	2013 05 01
2330224	2013 05 29	2333262	2013 05 01
2330318	2013 05 01	2333268	2013 05 01
2330343	2013 05 29	2333290	2013 05 15
2330417	2013 05 01	2333374	2013 05 08
2330431	2013 05 15	2333376	2013 05 29
2330559	2013 05 15	2333393	2013 05 15
2330999	2013 05 29	2333800	2013 05 01
2331121	2013 05 08	2334044	2013 05 08
2331314	2013 05 15	2334160	2013 05 29
2331415	2013 05 01	2334169	2013 05 15
2331431	2013 05 08	2334194	2013 05 01
2331443	2013 05 15	2334212	2013 05 01
2331553	2013 05 08	2334364	2013 05 01
2331709	2013 05 29	2334457	2013 05 29
2331710	2013 05 22	2334497	2013 05 29
2331783	2013 05 29	2334546	2013 05 22
2331795	2013 05 29	2334600	2013 05 15
2331838	2013 05 29	2334767	2013 05 29
2331984	2013 05 29	2334770	2013 05 29
2332005	2013 05 15	2334777	2013 05 01
2332218	2013 05 29	2334916	2013 05 29
2332253	2013 05 01	2334938	2013 05 01
2332275	2013 05 08	2334998	2013 05 29
2332303	2013 05 29	2335007	2013 05 29
2332362	2013 05 01	2335014	2013 05 22
2332437	2013 05 01	2335325	2013 05 22
2332471	2013 05 01	2335490	2013 05 29
2332682	2013 05 29	2335614	2013 05 01
2332732	2013 05 08	2335784	2013 05 01
2332746	2013 05 29	2335927	2013 05 01
2332808	2013 05 29	2335958	2013 05 08
2333020	2013 05 15	2336443	2013 05 29
2333039	2013 05 15	2336773	2013 05 29
2333041	2013 05 15	2337092	2013 05 08

(11) EPO paskelbimo numeris	Pripažinimo negaliojančiu data	(11) EPO paskelbimo numeris	Pripažinimo negaliojančiu data
2337102	2013 05 22	2340292	2013 05 29
2337203	2013 05 22	2340360	2013 05 29
2337525	2013 05 29	2340386	2013 05 29
2337591	2013 05 22	2340652	2013 05 22
2337669	2013 05 29	2340761	2013 05 29
2337714	2013 05 29	2340789	2013 05 01
2337820	2013 05 15	2340867	2013 05 15
2337909	2013 05 08	2340933	2013 05 29
2338188	2013 05 01	2340956	2013 05 29
2338239	2013 05 15	2341056	2013 05 29
2338322	2013 05 29	2341106	2013 05 29
2338339	2013 05 01	2341319	2013 05 29
2338372	2013 05 01	2341366	2013 05 15
2338420	2013 05 29	2341440	2013 05 01
2338524	2013 05 22	2341568	2013 05 15
2338528	2013 05 29	2342052	2013 05 15
2338529	2013 05 29	2342101	2013 05 22
2338548	2013 05 29	2342141	2013 05 29
2338753	2013 05 29	2342275	2013 05 01
2338754	2013 05 15	2342418	2013 05 08
2338769	2013 05 01	2342479	2013 05 15
2338845	2013 05 15	2342525	2013 05 29
2338848	2013 05 01	2342538	2013 05 22
2339097	2013 05 29	2342603	2013 05 08
2339131	2013 05 08	2342776	2013 05 08
2339189	2013 05 15	2343022	2013 05 29
2339214	2013 05 29	2343094	2013 05 29
2339453	2013 05 29	2343112	2013 05 29
2339473	2013 05 08	2343761	2013 05 01
2339602	2013 05 22	2343813	2013 05 15
2339839	2013 05 15	2343937	2013 05 29
2339874	2013 05 29	2344336	2013 05 29
2340133	2013 05 15	2344483	2013 05 01
2340159	2013 05 01	2344664	2013 05 22
2340184	2013 05 22	2344771	2013 05 22

(11) EPO paskelbimo numeris	Pripažinimo negaliojančiu data	(11) EPO paskelbimo numeris	Pripažinimo negaliojančiu data
2344774	2013 05 22	2347243	2013 05 29
2344784	2013 05 22	2347270	2013 05 15
2344825	2013 05 29	2347645	2013 05 01
2344894	2013 05 15	2347693	2013 05 08
2345039	2013 05 29	2347787	2013 05 15
2345071	2013 05 01	2347832	2013 05 29
2345139	2013 05 01	2347837	2013 05 01
2345279	2013 05 08	2347889	2013 05 29
2345396	2013 05 08	2347897	2013 05 01
2345454	2013 05 15	2347911	2013 05 08
2345523	2013 05 22	2347982	2013 05 08
2345562	2013 05 15	2348149	2013 05 29
2345622	2013 05 08	2348376	2013 05 29
2345828	2013 05 01	2348501	2013 05 29
2345927	2013 05 29	2348664	2013 05 01
2345973	2013 05 01	2348765	2013 05 15
2346208	2013 05 01	2348838	2013 05 08
2346215	2013 05 01	2348851	2013 05 01
2346223	2013 05 08	2348964	2013 05 15
2346389	2013 05 22	2349143	2013 05 15
2346401	2013 05 22	2349169	2013 05 29
2346434	2013 05 15	2349297	2013 05 15
2346474	2013 05 22	2349425	2013 05 01
2346621	2013 05 01	2349434	2013 05 29
2346625	2013 05 29	2349601	2013 05 08
2346716	2013 05 08	2349702	2013 05 01
2346719	2013 05 15	2349760	2013 05 29
2346722	2013 05 01	2349777	2013 05 01
2346727	2013 05 15	2349855	2013 05 01
2346740	2013 05 22	2349877	2013 05 22
2346947	2013 05 29	2349881	2013 05 08
2347041	2013 05 08	2349882	2013 05 08
2347056	2013 05 08	2349921	2013 05 29
2347070	2013 05 29	2349930	2013 05 29
2347141	2013 05 08	2350098	2013 05 15

(11) EPO paskelbimo numeris	Pripažinimo negaliojančiu data	(11) EPO paskelbimo numeris	Pripažinimo negaliojančiu data
2350147	2013 05 01	2353955	2013 05 08
2350185	2013 05 08	2353979	2013 05 22
2350251	2013 05 29	2354035	2013 05 29
2350295	2013 05 15	2354445	2013 05 15
2350326	2013 05 01	2354563	2013 05 15
2350538	2013 05 08	2354567	2013 05 01
2350862	2013 05 15	2354594	2013 05 29
2351016	2013 05 15	2354598	2013 05 08
2351108	2013 05 29	2354702	2013 05 01
2351225	2013 05 15	2354802	2013 05 29
2351300	2013 05 08	2355075	2013 05 29
2351363	2013 05 08	2355392	2013 05 29
2351382	2013 05 22	2355398	2013 05 08
2351654	2013 05 01	2355565	2013 05 29
2351656	2013 05 29	2355834	2013 05 01
2352000	2013 05 29	2355988	2013 05 29
2352060	2013 05 15	2356022	2013 05 01
2352131	2013 05 01	2356039	2013 05 01
2352340	2013 05 29	2356049	2013 05 01
2352430	2013 05 29	2356050	2013 05 01
2352509	2013 05 15	2356073	2013 05 22
2352576	2013 05 29	2356203	2013 05 29
2352769	2013 05 01	2356263	2013 05 22
2352873	2013 05 01	2356343	2013 05 29
2352930	2013 05 08	2356344	2013 05 15
2352946	2013 05 01	2356345	2013 05 22
2353244	2013 05 01	2356348	2013 05 29
2353301	2013 05 29	2356495	2013 05 22
2353356	2013 05 29	2356626	2013 05 29
2353360	2013 05 01	2356776	2013 05 22
2353443	2013 05 08	2357092	2013 05 01
2353475	2013 05 01	2357093	2013 05 29
2353726	2013 05 01	2357146	2013 05 01
2353898	2013 05 15	2357340	2013 05 08
2353912	2013 05 29	2357755	2013 05 01

(11) EPO paskelbimo numeris	Pripažinimo negaliojančiu data	(11) EPO paskelbimo numeris	Pripažinimo negaliojančiu data
2358575	2013 05 01	2361270	2013 05 01
2358645	2013 05 29	2361284	2013 05 01
2358802	2013 05 15	2361290	2013 05 22
2358837	2013 05 01	2361438	2013 05 15
2358962	2013 05 29	2361539	2013 05 08
2358983	2013 05 29	2361798	2013 05 22
2359094	2013 05 29	2361830	2013 05 29
2359491	2013 05 22	2361832	2013 05 29
2359504	2013 05 29	2361957	2013 05 08
2359506	2013 05 15	2362088	2013 05 01
2359537	2013 05 01	2362571	2013 05 01
2359565	2013 05 29	2362609	2013 05 01
2359715	2013 05 08	2362735	2013 05 08
2359733	2013 05 29	2362814	2013 05 08
2359883	2013 05 22	2362980	2013 05 01
2359990	2013 05 29	2363040	2013 05 22
2360027	2013 05 08	2363100	2013 05 01
2360032	2013 05 08	2363223	2013 05 15
2360040	2013 05 22	2363233	2013 05 08
2360087	2013 05 08	2363242	2013 05 01
2360093	2013 05 01	2363324	2013 05 08
2360294	2013 05 15	2363339	2013 05 08
2360297	2013 05 29	2363448	2013 05 08
2360305	2013 05 08	2363555	2013 05 08
2360346	2013 05 08	2363593	2013 05 15
2360392	2013 05 15	2363624	2013 05 29
2360399	2013 05 01	2363712	2013 05 22
2360404	2013 05 01	2363935	2013 05 15
2360422	2013 05 29	2364133	2013 05 08
2360614	2013 05 29	2364166	2013 05 15
2360684	2013 05 29	2364172	2013 05 22
2360789	2013 05 01	2364263	2013 05 22
2360882	2013 05 29	2364403	2013 05 01
2361004	2013 05 08	2364477	2013 05 08
2361179	2013 05 22	2364489	2013 05 29

(11) EPO paskelbimo numeris	Pripažinimo negaliojančiu data	(11) EPO paskelbimo numeris	Pripažinimo negaliojančiu data
2364562	2013 05 29	2366601	2013 05 22
2364655	2013 05 08	2366602	2013 05 22
2364778	2013 05 08	2366610	2013 05 01
2364785	2013 05 01	2366611	2013 05 15
2364807	2013 05 08	2366686	2013 05 08
2364889	2013 05 22	2366694	2013 05 01
2365021	2013 05 08	2366750	2013 05 29
2365029	2013 05 08	2366769	2013 05 08
2365037	2013 05 29	2367057	2013 05 08
2365077	2013 05 08	2367268	2013 05 08
2365109	2013 05 01	2367323	2013 05 01
2365145	2013 05 08	2367462	2013 05 22
2365193	2013 05 22	2367530	2013 05 01
2365205	2013 05 15	2367546	2013 05 08
2365214	2013 05 29	2367616	2013 05 15
2365226	2013 05 22	2367663	2013 05 22
2365242	2013 05 15	2367723	2013 05 15
2365249	2013 05 29	2367728	2013 05 08
2365332	2013 05 29	2367736	2013 05 29
2365475	2013 05 08	2367746	2013 05 08
2365511	2013 05 08	2367997	2013 05 29
2365727	2013 05 01	2368017	2013 05 29
2365831	2013 05 22	2368020	2013 05 01
2365849	2013 05 29	2368085	2013 05 29
2365865	2013 05 29	2368129	2013 05 22
2365892	2013 05 29	2368157	2013 05 29
2365931	2013 05 01	2368158	2013 05 29
2365985	2013 05 15	2368530	2013 05 29
2366151	2013 05 29	2368596	2013 05 08
2366461	2013 05 22	2368650	2013 05 15
2366539	2013 05 08	2368719	2013 05 29
2366548	2013 05 08	2368757	2013 05 08
2366576	2013 05 29	2368780	2013 05 01
2366597	2013 05 22	2368799	2013 05 08
2366598	2013 05 01	2368826	2013 05 22

(11) EPO paskelbimo numeris	Pripažinimo negaliojančiu data	(11) EPO paskelbimo numeris	Pripažinimo negaliojančiu data
2368852	2013 05 01	2372296	2013 05 29
2368923	2013 05 01	2372336	2013 05 08
2368926	2013 05 22	2372652	2013 05 01
2368966	2013 05 15	2372976	2013 05 08
2368972	2013 05 15	2373001	2013 05 08
2369170	2013 05 01	2373056	2013 05 15
2369602	2013 05 29	2373228	2013 05 08
2369787	2013 05 08	2373449	2013 05 01
2370050	2013 05 01	2373501	2013 05 15
2370123	2013 05 29	2373637	2013 05 22
2370184	2013 05 29	2373730	2013 05 08
2370308	2013 05 29	2373866	2013 05 08
2370341	2013 05 22	2373902	2013 05 29
2370405	2013 05 01	2373906	2013 05 29
2370702	2013 05 15	2374116	2013 05 22
2370743	2013 05 01	2374124	2013 05 29
2370986	2013 05 08	2374177	2013 05 29
2371026	2013 05 01	2374331	2013 05 01
2371099	2013 05 29	2374342	2013 05 22
2371314	2013 05 08	2374369	2013 05 08
2371329	2013 05 01	2374385	2013 05 22
2371398	2013 05 15	2374400	2013 05 29
2371559	2013 05 29	2374578	2013 05 22
2371574	2013 05 08	2374583	2013 05 08
2371584	2013 05 29	2374649	2013 05 22
2371618	2013 05 22	2374719	2013 05 29
2371632	2013 05 22	2374728	2013 05 01
2371717	2013 05 01	2374775	2013 05 08
2371728	2013 05 01	2374799	2013 05 22
2371750	2013 05 08	2375021	2013 05 08
2371756	2013 05 08	2375084	2013 05 01
2372184	2013 05 29	2375089	2013 05 29
2372188	2013 05 22	2375090	2013 05 08
2372202	2013 05 15	2375108	2013 05 22
2372208	2013 05 29	2375330	2013 05 01

(11) EPO paskelbimo numeris	Pripažinimo negaliojančiu data	(11) EPO paskelbimo numeris	Pripažinimo negaliojančiu data
2375399	2013 05 22	2379484	2013 05 29
2375438	2013 05 29	2379603	2013 05 01
2375675	2013 05 01	2379879	2013 05 15
2375677	2013 05 29	2380325	2013 05 29
2375873	2013 05 08	2380611	2013 05 29
2375956	2013 05 29	2380613	2013 05 29
2375981	2013 05 01	2380677	2013 05 15
2376445	2013 05 29	2380721	2013 05 22
2376507	2013 05 15	2380727	2013 05 08
2376568	2013 05 08	2380759	2013 05 29
2376570	2013 05 29	2380768	2013 05 22
2376760	2013 05 29	2380856	2013 05 29
2377100	2013 05 01	2381145	2013 05 01
2377609	2013 05 01	2381153	2013 05 29
2377678	2013 05 08	2381224	2013 05 29
2377757	2013 05 29	2381304	2013 05 29
2377773	2013 05 15	2381505	2013 05 29
2377982	2013 05 01	2381816	2013 05 08
2377999	2013 05 29	2381876	2013 05 29
2378042	2013 05 29	2381911	2013 05 01
2378180	2013 05 08	2382100	2013 05 08
2378190	2013 05 08	2382163	2013 05 29
2378272	2013 05 15	2382222	2013 05 01
2378714	2013 05 29	2382396	2013 05 29
2378797	2013 05 01	2382546	2013 05 08
2378850	2013 05 29	2383139	2013 05 08
2378940	2013 05 01	2383165	2013 05 29
2378941	2013 05 08	2383190	2013 05 29
2378965	2013 05 22	2383503	2013 05 29
2379029	2013 05 01	2383622	2013 05 29
2379071	2013 05 08	2383659	2013 05 08
2379358	2013 05 29	2383713	2013 05 29
2379360	2013 05 29	2383773	2013 05 08
2379407	2013 05 01	2383944	2013 05 08
2379429	2013 05 01	2384034	2013 05 08

(11) EPO paskelbimo numeris	Pripažinimo negaliojančiu data	(11) EPO paskelbimo numeris	Pripažinimo negaliojančiu data
2384068	2013 05 01	2387974	2013 05 01
2384188	2013 05 15	2388113	2013 05 01
2384345	2013 05 29	2388154	2013 05 22
2384378	2013 05 29	2388218	2013 05 29
2384422	2013 05 29	2388294	2013 05 29
2384586	2013 05 29	2388596	2013 05 22
2384774	2013 05 01	2388682	2013 05 01
2384819	2013 05 08	2388928	2013 05 01
2384971	2013 05 29	2389034	2013 05 22
2384981	2013 05 01	2389139	2013 05 01
2385002	2013 05 22	2389296	2013 05 29
2385047	2013 05 29	2389511	2013 05 22
2385266	2013 05 29	2389523	2013 05 01
2385712	2013 05 08	2389525	2013 05 15
2386005	2013 05 01	2389545	2013 05 01
2386031	2013 05 01	2389902	2013 05 01
2386041	2013 05 29	2390100	2013 05 22
2386143	2013 05 29	2390134	2013 05 08
2386156	2013 05 29	2390144	2013 05 08
2386174	2013 05 01	2390645	2013 05 22
2386331	2013 05 01	2390719	2013 05 08
2386342	2013 05 01	2390789	2013 05 01
2386438	2013 05 29	2390954	2013 05 01
2386806	2013 05 22	2391058	2013 05 01
2387018	2013 05 08	2391087	2013 05 01
2387092	2013 05 29	2391160	2013 05 22
2387288	2013 05 08	2391243	2013 05 29
2387289	2013 05 29	2391498	2013 05 15
2387484	2013 05 08	2391528	2013 05 29
2387501	2013 05 22	2391558	2013 05 08
2387540	2013 05 29	2391614	2013 05 29
2387674	2013 05 15	2391625	2013 05 01
2387706	2013 05 01	2391671	2013 05 01
2387758	2013 05 29	2392228	2013 05 15
2387935	2013 05 08	2392464	2013 05 29

(11) EPO paskelbimo numeris	Pripažinimo negaliojančiu data
2392506	2013 05 08
2392525	2013 05 08
2392607	2013 05 01
2392689	2013 05 01
2392736	2013 05 22
2392760	2013 05 15
2392793	2013 05 01
2392842	2013 05 08
2392914	2013 05 01
2393071	2013 05 01
2393145	2013 05 01
2393431	2013 05 15
2393524	2013 05 01
2393640	2013 05 01
2393685	2013 05 08
2393688	2013 05 01
2393690	2013 05 15
2393749	2013 05 01
2393802	2013 05 08
2393840	2013 05 29
2393948	2013 05 01
2394063	2013 05 29
2394162	2013 05 01
2394473	2013 05 01
2394492	2013 05 01
2394499	2013 05 29
2394537	2013 05 01
2394557	2013 05 08
2394563	2013 05 22
2394565	2013 05 01
2394622	2013 05 29
2394638	2013 05 08
2394769	2013 05 01
2394822	2013 05 29
2394886	2013 05 08

(11) EPO paskelbimo numeris	Pripažinimo negaliojančiu data
2395264	2013 05 29
2395404	2013 05 08
2395488	2013 05 01
2395707	2013 05 01
2395708	2013 05 15
2395860	2013 05 01
2395893	2013 05 29
2396100	2013 05 01
2396151	2013 05 29
2396161	2013 05 08
2396192	2013 05 15
2396230	2013 05 15
2396256	2013 05 29
2396320	2013 05 15
2396336	2013 05 15
2396430	2013 05 01
2396461	2013 05 01
2396466	2013 05 01
2396477	2013 05 01
2396508	2013 05 29
2396682	2013 05 29
2396910	2013 05 29
2396994	2013 05 15
2396995	2013 05 08
2397051	2013 05 29
2397314	2013 05 29
2397347	2013 05 29
2397352	2013 05 15
2397364	2013 05 29
2397425	2013 05 29
2397661	2013 05 01
2397691	2013 05 08
2397715	2013 05 29
2397753	2013 05 29
2397819	2013 05 15

(11) EPO paskelbimo numeris	Pripažinimo negaliojančiu data	(11) EPO paskelbimo numeris	Pripažinimo negaliojančiu data
2397976	2013 05 08	2400874	2013 05 01
2398034	2013 05 08	2400901	2013 05 01
2398102	2013 05 29	2400902	2013 05 01
2398176	2013 05 15	2401072	2013 05 29
2398310	2013 05 15	2401164	2013 05 15
2398311	2013 05 08	2401249	2013 05 15
2398313	2013 05 15	2401280	2013 05 01
2398333	2013 05 01	2401391	2013 05 29
2398355	2013 05 29	2401535	2013 05 29
2398541	2013 05 01	2401697	2013 05 01
2398634	2013 05 15	2401916	2013 05 29
2398674	2013 05 15	2402092	2013 05 29
2398676	2013 05 29	2402117	2013 05 29
2398679	2013 05 29	2402123	2013 05 01
2398690	2013 05 01	2402230	2013 05 15
2398831	2013 05 29	2402329	2013 05 22
2398863	2013 05 01	2402476	2013 05 29
2398970	2013 05 29	2402577	2013 05 29
2398972	2013 05 01	2402762	2013 05 08
2399047	2013 05 29	2402774	2013 05 15
2399049	2013 05 01	2402837	2013 05 08
2399054	2013 05 01	2402969	2013 05 29
2399311	2013 05 29	2402975	2013 05 08
2399313	2013 05 29	2403171	2013 05 01
2399374	2013 05 01	2403205	2013 05 22
2399443	2013 05 22	2403323	2013 05 01
2399652	2013 05 29	2403331	2013 05 08
2399956	2013 05 08	2403387	2013 05 01
2400045	2013 05 01	2403415	2013 05 01
2400124	2013 05 15	2403418	2013 05 08
2400125	2013 05 08	2403540	2013 05 08
2400143	2013 05 01	2403644	2013 05 15
2400281	2013 05 22	2403659	2013 05 08
2400749	2013 05 01	2403690	2013 05 29
2400866	2013 05 08	2403705	2013 05 08

(11) EPO paskelbimo numeris	Pripažinimo negaliojančiu data	(11) EPO paskelbimo numeris	Pripažinimo negaliojančiu data
2403722	2013 05 15	2405847	2013 05 15
2403754	2013 05 01	2405874	2013 05 01
2403785	2013 05 01	2406012	2013 05 01
2403827	2013 05 08	2406032	2013 05 08
2403855	2013 05 01	2406041	2013 05 01
2403869	2013 05 08	2406043	2013 05 15
2403904	2013 05 01	2406091	2013 05 15
2403917	2013 05 01	2406107	2013 05 15
2403970	2013 05 08	2406110	2013 05 15
2404039	2013 05 08	2406157	2013 05 01
2404222	2013 05 08	2406184	2013 05 15
2404234	2013 05 01	2406212	2013 05 15
2404251	2013 05 08	2406295	2013 05 08
2404344	2013 05 15	2406310	2013 05 15
2404375	2013 05 15	2406336	2013 05 08
2404401	2013 05 08	2406440	2013 05 08
2404410	2013 05 29	2406463	2013 05 08
2404466	2013 05 08	2406472	2013 05 01
2404482	2013 05 08	2406477	2013 05 08
2404629	2013 05 29	2406573	2013 05 01
2404639	2013 05 29	2406604	2013 05 15
2404701	2013 05 29	2406632	2013 05 29
2404745	2013 05 08	2406661	2013 05 29
2404782	2013 05 22	2406784	2013 05 15
2404794	2013 05 29	2406806	2013 05 01
2404811	2013 05 29	2406895	2013 05 29
2404859	2013 05 01	2407067	2013 05 15
2404901	2013 05 22	2407288	2013 05 08
2404909	2013 05 29	2407319	2013 05 29
2405033	2013 05 29	2407355	2013 05 22
2405332	2013 05 29	2407565	2013 05 08
2405514	2013 05 08	2407600	2013 05 15
2405752	2013 05 29	2407608	2013 05 08
2405785	2013 05 29	2407620	2013 05 01
2405838	2013 05 08	2407949	2013 05 22

(11) EPO paskelbimo numeris	Pripažinimo negaliojančiu data	(11) EPO paskelbimo numeris	Pripažinimo negaliojančiu data
2408134	2013 05 15	2409735	2013 05 08
2408289	2013 05 15	2409932	2013 05 08
2408301	2013 05 15	2410140	2013 05 08
2408311	2013 05 01	2410184	2013 05 01
2408343	2013 05 29	2410218	2013 05 29
2408392	2013 05 08	2410514	2013 05 29
2408484	2013 05 15	2410657	2013 05 22
2408591	2013 05 29	2410704	2013 05 01
2408612	2013 05 15	2410865	2013 05 15
2408626	2013 05 08	2410888	2013 05 01
2408648	2013 05 01	2410964	2013 05 15
2408671	2013 05 08	2410965	2013 05 01
2408690	2013 05 01	2411163	2013 05 15
2408707	2013 05 01	2411211	2013 05 01
2408756	2013 05 15	2411230	2013 05 08
2408794	2013 05 15	2411238	2013 05 01
2408838	2013 05 01	2411247	2013 05 29
2408943	2013 05 01	2411263	2013 05 01
2408974	2013 05 15	2411264	2013 05 01
2408990	2013 05 08	2411290	2013 05 01
2409014	2013 05 01	2411320	2013 05 08
2409048	2013 05 29	2411350	2013 05 29
2409058	2013 05 01	2411395	2013 05 29
2409108	2013 05 08	2411396	2013 05 29
2409109	2013 05 08	2411397	2013 05 29
2409110	2013 05 29	2411437	2013 05 08
2409298	2013 05 08	2411454	2013 05 01
2409367	2013 05 01	2411464	2013 05 08
2409397	2013 05 15	2411673	2013 05 29
2409442	2013 05 01	2411707	2013 05 08
2409528	2013 05 08	2411721	2013 05 08
2409599	2013 05 01	2411908	2013 05 08
2409608	2013 05 29	2412117	2013 05 01
2409635	2013 05 08	2412120	2013 05 01
2409651	2013 05 08	2412130	2013 05 29

(11) EPO paskelbimo numeris	Pripažinimo negaliojančiu data	(11) EPO paskelbimo numeris	Pripažinimo negaliojančiu data
2412143	2013 05 08	2415295	2013 05 15
2412474	2013 05 08	2415331	2013 05 08
2412556	2013 05 29	2415333	2013 05 15
2412564	2013 05 08	2415349	2013 05 08
2412586	2013 05 01	2415356	2013 05 22
2412623	2013 05 15	2415384	2013 05 15
2412637	2013 05 01	2415590	2013 05 01
2412876	2013 05 01	2415778	2013 05 15
2413053	2013 05 08	2415865	2013 05 01
2413108	2013 05 08	2415920	2013 05 29
2413143	2013 05 01	2415939	2013 05 29
2413212	2013 05 15	2416035	2013 05 29
2413313	2013 05 29	2416040	2013 05 29
2413398	2013 05 01	2416168	2013 05 15
2413499	2013 05 01	2416182	2013 05 29
2414122	2013 05 08	2416187	2013 05 08
2414136	2013 05 01	2416294	2013 05 29
2414215	2013 05 08	2416302	2013 05 22
2414232	2013 05 01	2416401	2013 05 08
2414242	2013 05 08	2416403	2013 05 22
2414261	2013 05 29	2416620	2013 05 01
2414330	2013 05 01	2416871	2013 05 01
2414337	2013 05 01	2416875	2013 05 08
2414694	2013 05 29	2416894	2013 05 08
2414699	2013 05 15	2416900	2013 05 01
2414703	2013 05 01	2416905	2013 05 01
2414707	2013 05 01	2416969	2013 05 29
2414717	2013 05 01	2417020	2013 05 08
2414730	2013 05 08	2417088	2013 05 29
2414775	2013 05 08	2417148	2013 05 29
2414789	2013 05 15	2417219	2013 05 29
2414791	2013 05 29	2417379	2013 05 01
2414808	2013 05 29	2417496	2013 05 01
2415057	2013 05 01	2417854	2013 05 01
2415192	2013 05 08	2417921	2013 05 08

(11) EPO paskelbimo numeris	Pripažinimo negaliojančiu data	(11) EPO paskelbimo numeris	Pripažinimo negaliojančiu data
2417927	2013 05 15	2420618	2013 05 08
2418018	2013 05 22	2420707	2013 05 29
2418047	2013 05 01	2420728	2013 05 29
2418100	2013 05 08	2420928	2013 05 29
2418161	2013 05 01	2421088	2013 05 01
2418168	2013 05 01	2421141	2013 05 15
2418336	2013 05 08	2421214	2013 05 29
2418364	2013 05 01	2421306	2013 05 01
2418392	2013 05 22	2421318	2013 05 01
2418452	2013 05 01	2421372	2013 05 29
2418501	2013 05 29	2421378	2013 05 29
2418547	2013 05 08	2421388	2013 05 15
2418551	2013 05 01	2421487	2013 05 15
2418775	2013 05 08	2421637	2013 05 08
2418782	2013 05 08	2421704	2013 05 15
2418841	2013 05 01	2421792	2013 05 08
2418911	2013 05 29	2421815	2013 05 01
2418921	2013 05 29	2422047	2013 05 29
2418954	2013 05 29	2422104	2013 05 15
2419221	2013 05 29	2422176	2013 05 15
2419354	2013 05 08	2422196	2013 05 01
2419396	2013 05 01	2422403	2013 05 01
2419606	2013 05 15	2422568	2013 05 29
2419662	2013 05 01	2422569	2013 05 29
2419740	2013 05 08	2422571	2013 05 01
2419893	2013 05 01	2422592	2013 05 29
2419917	2013 05 01	2422631	2013 05 08
2420122	2013 05 08	2422742	2013 05 22
2420160	2013 05 22	2422925	2013 05 01
2420266	2013 05 08	2422987	2013 05 01
2420338	2013 05 01	2422999	2013 05 01
2420344	2013 05 22	2423006	2013 05 22
2420439	2013 05 29	2423008	2013 05 15
2420453	2013 05 29	2423111	2013 05 22
2420510	2013 05 01	2423346	2013 05 29

(11) EPO paskelbimo numeris	Pripažinimo negaliojančiu data	(11) EPO paskelbimo numeris	Pripažinimo negaliojančiu data
2423353	2013 05 08	2426766	2013 05 22
2423387	2013 05 22	2426955	2013 05 01
2423394	2013 05 29	2427081	2013 05 01
2423414	2013 05 29	2427084	2013 05 29
2423560	2013 05 29	2427148	2013 05 29
2423569	2013 05 22	2427224	2013 05 01
2423748	2013 05 22	2427355	2013 05 29
2423825	2013 05 01	2427388	2013 05 01
2424147	2013 05 01	2427431	2013 05 01
2424173	2013 05 22	2427719	2013 05 01
2424188	2013 05 01	2427907	2013 05 01
2424307	2013 05 01	2427942	2013 05 01
2424386	2013 05 29	2428013	2013 05 08
2424446	2013 05 08	2428042	2013 05 01
2424710	2013 05 29	2428188	2013 05 01
2424729	2013 05 29	2428274	2013 05 01
2424758	2013 05 08	2428292	2013 05 01
2424767	2013 05 01	2428343	2013 05 22
2424821	2013 05 01	2428361	2013 05 01
2425120	2013 05 08	2428363	2013 05 29
2425214	2013 05 15	2428426	2013 05 01
2425225	2013 05 08	2428483	2013 05 08
2425244	2013 05 01	2428491	2013 05 29
2425318	2013 05 29	2428543	2013 05 08
2425747	2013 05 29	2428553	2013 05 22
2425787	2013 05 01	2428579	2013 05 29
2425963	2013 05 22	2428586	2013 05 08
2426009	2013 05 08	2428666	2013 05 29
2426013	2013 05 15	2428774	2013 05 29
2426065	2013 05 01	2428836	2013 05 29
2426136	2013 05 01	2428861	2013 05 01
2426233	2013 05 01	2428904	2013 05 08
2426335	2013 05 08	2428907	2013 05 15
2426473	2013 05 08	2429008	2013 05 22
2426667	2013 05 29	2429016	2013 05 29

(11) EPO paskelbimo numeris	Pripažinimo negaliojančiu data	(11) EPO paskelbimo numeris	Pripažinimo negaliojančiu data
2429093	2013 05 22	2432290	2013 05 22
2429110	2013 05 01	2432361	2013 05 15
2429179	2013 05 01	2432363	2013 05 01
2429241	2013 05 08	2432540	2013 05 15
2429375	2013 05 29	2432541	2013 05 01
2429625	2013 05 08	2432660	2013 05 01
2429798	2013 05 01	2432716	2013 05 08
2429849	2013 05 01	2432727	2013 05 29
2429862	2013 05 15	2432748	2013 05 08
2430120	2013 05 29	2432783	2013 05 01
2430143	2013 05 08	2432836	2013 05 01
2430157	2013 05 08	2432903	2013 05 01
2430233	2013 05 08	2432954	2013 05 01
2430284	2013 05 01	2432979	2013 05 01
2430299	2013 05 01	2433021	2013 05 22
2430319	2013 05 29	2433084	2013 05 08
2430343	2013 05 01	2433090	2013 05 01
2430390	2013 05 29	2433185	2013 05 08
2430469	2013 05 08	2433326	2013 05 29
2430774	2013 05 01	2433480	2013 05 01
2430902	2013 05 08	2433522	2013 05 01
2431126	2013 05 08	2433621	2013 05 01
2431168	2013 05 01	2433746	2013 05 29
2431209	2013 05 29	2433774	2013 05 08
2431241	2013 05 01	2433800	2013 05 29
2431264	2013 05 29	2433810	2013 05 15
2431303	2013 05 08	2433812	2013 05 29
2431375	2013 05 01	2433820	2013 05 22
2431643	2013 05 01	2433821	2013 05 22
2431712	2013 05 01	2433876	2013 05 29
2431809	2013 05 08	2433882	2013 05 08
2431832	2013 05 15	2433894	2013 05 01
2431844	2013 05 08	2434031	2013 05 15
2432042	2013 05 22	2434086	2013 05 15
2432096	2013 05 01	2434142	2013 05 01

(11) EPO paskelbimo numeris	Pripažinimo negaliojančiu data	(11) EPO paskelbimo numeris	Pripažinimo negaliojančiu data
2434150	2013 05 01	2437021	2013 05 01
2434183	2013 05 08	2437081	2013 05 01
2434229	2013 05 15	2437118	2013 05 08
2434245	2013 05 29	2437171	2013 05 01
2434249	2013 05 01	2437273	2013 05 01
2434363	2013 05 15	2437278	2013 05 15
2434666	2013 05 15	2437469	2013 05 22
2434704	2013 05 22	2437666	2013 05 01
2434749	2013 05 08	2437674	2013 05 08
2434827	2013 05 01	2437897	2013 05 29
2434923	2013 05 01	2438028	2013 05 01
2434943	2013 05 01	2438101	2013 05 15
2435054	2013 05 08	2438102	2013 05 01
2435107	2013 05 15	2438120	2013 05 08
2435189	2013 05 01	2438214	2013 05 29
2435283	2013 05 22	2438293	2013 05 29
2435309	2013 05 15	2438406	2013 05 08
2435339	2013 05 01	2438420	2013 05 01
2435375	2013 05 29	2438502	2013 05 22
2435394	2013 05 08	2438679	2013 05 01
2435426	2013 05 22	2438709	2013 05 08
2435725	2013 05 22	2438895	2013 05 08
2435738	2013 05 01	2438914	2013 05 08
2435749	2013 05 01	2439076	2013 05 22
2435753	2013 05 15	2439089	2013 05 15
2435798	2013 05 01	2439103	2013 05 08
2435801	2013 05 15	2439104	2013 05 08
2435863	2013 05 08	2439118	2013 05 29
2436065	2013 05 01	2439147	2013 05 08
2436282	2013 05 08	2439357	2013 05 01
2436342	2013 05 08	2439547	2013 05 29
2436439	2013 05 22	2439559	2013 05 29
2436582	2013 05 01	2439560	2013 05 29
2436641	2013 05 08	2439678	2013 05 01
2436801	2013 05 08	2439700	2013 05 01

(11) EPO paskelbimo numeris	Pripažinimo negaliojančiu data	(11) EPO paskelbimo numeris	Pripažinimo negaliojančiu data
2439808	2013 05 29	2442784	2013 05 01
2440047	2013 05 08	2442852	2013 05 01
2440093	2013 05 29	2442985	2013 05 15
2440098	2013 05 01	2443071	2013 05 01
2440106	2013 05 15	2443167	2013 05 29
2440117	2013 05 29	2443370	2013 05 01
2440260	2013 05 01	2443585	2013 05 01
2440413	2013 05 01	2443713	2013 05 15
2440505	2013 05 08	2443723	2013 05 08
2440602	2013 05 08	2443727	2013 05 29
2440801	2013 05 01	2443728	2013 05 15
2440822	2013 05 29	2443739	2013 05 08
2440917	2013 05 15	2443865	2013 05 08
2441099	2013 05 01	2443876	2013 05 01
2441140	2013 05 08	2443893	2013 05 01
2441326	2013 05 29	2443935	2013 05 29
2441343	2013 05 01	2443967	2013 05 08
2441490	2013 05 22	2444012	2013 05 29
2441531	2013 05 08	2444256	2013 05 29
2441574	2013 05 15	2444261	2013 05 08
2441577	2013 05 15	2444353	2013 05 29
2441608	2013 05 29	2444426	2013 05 01
2441666	2013 05 22	2444592	2013 05 01
2441667	2013 05 22	2444593	2013 05 01
2441676	2013 05 22	2444861	2013 05 01
2442096	2013 05 22	2445318	2013 05 29
2442290	2013 05 29	2445330	2013 05 15
2442314	2013 05 22	2445359	2013 05 15
2442456	2013 05 15	2445391	2013 05 01
2442477	2013 05 01	2445478	2013 05 15
2442480	2013 05 29	2445557	2013 05 29
2442509	2013 05 08	2445725	2013 05 01
2442582	2013 05 08	2445737	2013 05 29
2442758	2013 05 29	2445748	2013 05 15
2442773	2013 05 15	2445769	2013 05 01

(11) EPO paskelbimo numeris	Pripažinimo negaliojančiu data
2445783	2013 05 01
2445788	2013 05 01
2445860	2013 05 29
2445960	2013 05 01
2446108	2013 05 29
2446118	2013 05 01
2446206	2013 05 01
2446217	2013 05 29
2446239	2013 05 01
2446240	2013 05 01
2446247	2013 05 01
2446268	2013 05 01
2446393	2013 05 22
2446402	2013 05 22
2446427	2013 05 01
2446439	2013 05 15
2446484	2013 05 29
2446568	2013 05 15
2446748	2013 05 01
2446827	2013 05 01
2446841	2013 05 29
2446939	2013 05 01
2447065	2013 05 08
2447095	2013 05 08
2447117	2013 05 29
2447129	2013 05 01
2447577	2013 05 08
2447737	2013 05 29
2447775	2013 05 29
2447882	2013 05 15
2448174	2013 05 08
2448203	2013 05 08
2448205	2013 05 08
2448427	2013 05 29
2448440	2013 05 01

(11) EPO paskelbimo numeris	Pripažinimo negaliojančiu data
2448441	2013 05 29
2448453	2013 05 15
2448525	2013 05 08
2448538	2013 05 15
2448606	2013 05 15
2448769	2013 05 01
2448810	2013 05 01
2448847	2013 05 01
2448860	2013 05 08
2448895	2013 05 01
2448974	2013 05 08
2448979	2013 05 01
2449024	2013 05 01
2449070	2013 05 15
2449072	2013 05 01
2449075	2013 05 01
2449080	2013 05 01
2449180	2013 05 08
2449236	2013 05 15
2449341	2013 05 29
2449342	2013 05 29
2449358	2013 05 29
2449448	2013 05 15
2449620	2013 05 29
2449667	2013 05 29
2449720	2013 05 01
2449818	2013 05 29
2449919	2013 05 01
2450061	2013 05 08
2450171	2013 05 08
2450177	2013 05 08
2450294	2013 05 01
2450482	2013 05 29
2450531	2013 05 15
2450945	2013 05 29

(11) EPO paskelbimo numeris	Pripažinimo negaliojančiu data	(11) EPO paskelbimo numeris	Pripažinimo negaliojančiu data
2451227	2013 05 08	2453540	2013 05 22
2451275	2013 05 29	2453672	2013 05 01
2451312	2013 05 01	2453720	2013 05 08
2451313	2013 05 01	2453892	2013 05 29
2451405	2013 05 01	2453967	2013 05 01
2451418	2013 05 15	2454054	2013 05 29
2451501	2013 05 01	2454112	2013 05 01
2451611	2013 05 01	2454141	2013 05 01
2451621	2013 05 29	2454151	2013 05 08
2451640	2013 05 01	2454176	2013 05 01
2451652	2013 05 29	2454298	2013 05 15
2451681	2013 05 01	2454317	2013 05 01
2451686	2013 05 01	2454377	2013 05 29
2451719	2013 05 01	2454383	2013 05 01
2451857	2013 05 01	2454440	2013 05 01
2451893	2013 05 29	2454442	2013 05 08
2452021	2013 05 01	2454458	2013 05 29
2452060	2013 05 01	2454490	2013 05 01
2452079	2013 05 29	2454512	2013 05 29
2452092	2013 05 08	2454516	2013 05 01
2452102	2013 05 15	2454518	2013 05 08
2452155	2013 05 22	2454521	2013 05 29
2452238	2013 05 01	2454559	2013 05 01
2452337	2013 05 29	2454565	2013 05 22
2452361	2013 05 08	2454802	2013 05 01
2452647	2013 05 01	2454813	2013 05 01
2452654	2013 05 01	2454830	2013 05 29
2452666	2013 05 29	2454977	2013 05 08
2452817	2013 05 22	2454988	2013 05 01
2452881	2013 05 01	2455345	2013 05 29
2452893	2013 05 08	2455412	2013 05 29
2453061	2013 05 29	2455418	2013 05 08
2453076	2013 05 29	2455525	2013 05 08
2453116	2013 05 29	2455866	2013 05 01
2453406	2013 05 29	2455956	2013 05 22

(11) EPO paskelbimo numeris	Pripažinimo negaliojančiu data
2456186	2013 05 01
2456479	2013 05 15
2456599	2013 05 01
2456650	2013 05 01
2456651	2013 05 01
2456711	2013 05 29
2456817	2013 05 29
2456900	2013 05 08
2456933	2013 05 01
2456993	2013 05 01
2457257	2013 05 15
2457262	2013 05 01
2457326	2013 05 29
2457344	2013 05 01
2457348	2013 05 29
2457364	2013 05 01
2457391	2013 05 29
2457412	2013 05 01
2457677	2013 05 29
2457780	2013 05 01
2457792	2013 05 22
2457833	2013 05 08
2457885	2013 05 01
2458010	2013 05 01
2458068	2013 05 29
2458185	2013 05 08
2458259	2013 05 22
2458567	2013 05 08
2458606	2013 05 22
2458663	2013 05 22
2458792	2013 05 08
2458968	2013 05 15
2459005	2013 05 08
2459007	2013 05 08
2459030	2013 05 01
2459032	2013 05 01
2459044	2013 05 01
2459076	2013 05 15
2459083	2013 05 15
2459148	2013 05 01
2459265	2013 05 29
2459268	2013 05 29
2459317	2013 05 29
2459397	2013 05 01
2459427	2013 05 01
2459439	2013 05 29
2459528	2013 05 15
2459633	2013 05 08
2459635	2013 05 08
2459670	2013 05 01
2459690	2013 05 01
2459777	2013 05 15
2459784	2013 05 01
2459796	2013 05 15
2459853	2013 05 29
2459916	2013 05 29
2459965	2013 05 15
2460058	2013 05 01
2460118	2013 05 29
2460236	2013 05 01
2460280	2013 05 29
2460302	2013 05 01
2460335	2013 05 01
2460389	2013 05 01
2460417	2013 05 29
2460438	2013 05 29
2460599	2013 05 29
2460747	2013 05 29
2461065	2013 05 29
2461278	2013 05 29

(11) EPO paskelbimo numeris	Pripažinimo negaliojančiu data	(11) EPO paskelbimo numeris	Pripažinimo negaliojančiu data
2461725	2013 05 08	2464806	2013 05 29
2461838	2013 05 01	2464893	2013 05 01
2461839	2013 05 01	2464904	2013 05 29
2461854	2013 05 01	2465107	2013 05 29
2461939	2013 05 01	2465122	2013 05 29
2462027	2013 05 01	2465207	2013 05 15
2462143	2013 05 29	2465369	2013 05 01
2462271	2013 05 01	2465376	2013 05 15
2462324	2013 05 15	2465382	2013 05 29
2462432	2013 05 29	2465543	2013 05 01
2462481	2013 05 08	2465602	2013 05 01
2462590	2013 05 29	2465610	2013 05 01
2462628	2013 05 29	2465617	2013 05 01
2462701	2013 05 29	2465625	2013 05 29
2462718	2013 05 29	2465741	2013 05 29
2462773	2013 05 08	2466065	2013 05 15
2462834	2013 05 08	2466467	2013 05 01
2463054	2013 05 22	2466549	2013 05 01
2463434	2013 05 29	2466770	2013 05 29
2463676	2013 05 08	2466809	2013 05 01
2463700	2013 05 01	2466850	2013 05 29
2463854	2013 05 29	2466989	2013 05 22
2463885	2013 05 22	2467017	2013 05 29
2463947	2013 05 08	2467214	2013 05 08
2464198	2013 05 22	2467238	2013 05 01
2464256	2013 05 01	2467269	2013 05 08
2464271	2013 05 29	2467278	2013 05 15
2464307	2013 05 29	2467286	2013 05 01
2464420	2013 05 29	2467332	2013 05 01
2464473	2013 05 15	2467374	2013 05 01
2464573	2013 05 29	2467526	2013 05 15
2464586	2013 05 01	2467603	2013 05 15
2464589	2013 05 08	2467655	2013 05 01
2464615	2013 05 15	2467663	2013 05 15
2464756	2013 05 08	2467686	2013 05 15

(11) EPO paskelbimo numeris	Pripažinimo negaliojančiu data
2467846	2013 05 01
2467992	2013 05 01
2468422	2013 05 29
2468565	2013 05 29
2468568	2013 05 29
2468582	2013 05 22
2468583	2013 05 08
2468637	2013 05 29
2469143	2013 05 29
2469147	2013 05 29
2469266	2013 05 01
2469411	2013 05 29
2469492	2013 05 29
2469645	2013 05 15
2469793	2013 05 08
2470214	2013 05 15
2470350	2013 05 29
2470404	2013 05 29
2470405	2013 05 01
2470429	2013 05 29
2470599	2013 05 01
2470616	2013 05 29
2470845	2013 05 08
2470858	2013 05 29
2471320	2013 05 29
2471381	2013 05 01
2471659	2013 05 29
2471746	2013 05 08
2471965	2013 05 01
2471982	2013 05 08
2472023	2013 05 08
2472196	2013 05 29
2472412	2013 05 08
2472783	2013 05 29
2472889	2013 05 22

(11) EPO paskelbimo numeris	Pripažinimo negaliojančiu data
2473296	2013 05 29
2473324	2013 05 01
2473339	2013 05 15
2473358	2013 05 15
2473640	2013 05 29
2473767	2013 05 29
2473817	2013 05 29
2473885	2013 05 29
2473886	2013 05 29
2474000	2013 05 08
2474110	2013 05 15
2474253	2013 05 01
2474263	2013 05 22
2474273	2013 05 29
2474438	2013 05 01
2474459	2013 05 01
2474604	2013 05 08
2474975	2013 05 01
2474987	2013 05 29
2474992	2013 05 29
2475245	2013 05 15
2475480	2013 05 15
2475541	2013 05 01
2475549	2013 05 01
2475848	2013 05 01
2475918	2013 05 08
2476222	2013 05 29
2476354	2013 05 01
2476469	2013 05 01
2476720	2013 05 01
2476774	2013 05 29
2477083	2013 05 22
2477504	2013 05 29
2477742	2013 05 01
2477905	2013 05 29

(11) EPO paskelbimo numeris	Pripažinimo negaliojančiu data	(11) EPO paskelbimo numeris	Pripažinimo negaliojančiu data
2477965	2013 05 08	2483052	2013 05 08
2478145	2013 05 29	2483086	2013 05 15
2478146	2013 05 29	2483167	2013 05 01
2478351	2013 05 29	2483232	2013 05 29
2478537	2013 05 29	2483706	2013 05 01
2478585	2013 05 29	2484224	2013 05 01
2478713	2013 05 29	2484419	2013 05 22
2478773	2013 05 29	2484571	2013 05 08
2479075	2013 05 01	2484626	2013 05 08
2479110	2013 05 08	2485388	2013 05 29
2479206	2013 05 08	2485395	2013 05 01
2479299	2013 05 29	2485448	2013 05 08
2479397	2013 05 29	2485474	2013 05 01
2479458	2013 05 29	2485567	2013 05 29
2480370	2013 05 29	2485931	2013 05 15
2480374	2013 05 01	2486395	2013 05 29
2480381	2013 05 15	2486400	2013 05 15
2480737	2013 05 08	2486885	2013 05 01
2480745	2013 05 01	2487078	2013 05 22
2480866	2013 05 01	2487380	2013 05 01
2480941	2013 05 08	2487930	2013 05 22
2481330	2013 05 22	2488063	2013 05 15
2481455	2013 05 29	2488064	2013 05 01
2481529	2013 05 22	2488336	2013 05 01
2481606	2013 05 08	2488424	2013 05 15
2481658	2013 05 08	2488728	2013 05 15
2481698	2013 05 29	2488826	2013 05 08
2481822	2013 05 08	2489107	2013 05 29
2481825	2013 05 08	2489325	2013 05 01
2481900	2013 05 08	2489431	2013 05 01
2481943	2013 05 08	2489537	2013 05 22
2482107	2013 05 29	2490045	2013 05 01
2482164	2013 05 22	2490273	2013 05 01
2482300	2013 05 29	2490299	2013 05 01
2482423	2013 05 22	2490565	2013 05 29

(11) EPO paskelbimo numeris	Pripažinimo negaliojančiu data
2490849	2013 05 29
2490928	2013 05 29
2491823	2013 05 01
2492635	2013 05 29
2493022	2013 05 08
2493153	2013 05 01
2493641	2013 05 29
2495113	2013 05 22
2495142	2013 05 29
2495162	2013 05 08
2495264	2013 05 08
2495450	2013 05 15
2495451	2013 05 15
2495659	2013 05 29
2496424	2013 05 08
2497230	2013 05 01
2497612	2013 05 01
2497649	2013 05 08
2497767	2013 05 29
2498098	2013 05 22
2498480	2013 05 01
2498532	2013 05 01
2498533	2013 05 01
2500026	2013 05 22
2500146	2013 05 01
2500253	2013 05 15
2500542	2013 05 29
2500604	2013 05 22
2501087	2013 05 01
2501100	2013 05 29
2501111	2013 05 01
2502482	2013 05 22
2502487	2013 05 29
2502526	2013 05 29
2502714	2013 05 01
2502800	2013 05 08
2502874	2013 05 22
2503049	2013 05 08
2503138	2013 05 08
2503208	2013 05 22
2503222	2013 05 08
2503651	2013 05 29
2504640	2013 05 08
2505226	2013 05 29
2505341	2013 05 08
2505512	2013 05 29
2505709	2013 05 08
2505772	2013 05 08
2505773	2013 05 08
2506034	2013 05 29
2506442	2013 05 22
2506470	2013 05 29
2507032	2013 05 15
2507137	2013 05 01
2507495	2013 05 01
2508207	2013 05 08
2508403	2013 05 29
2508856	2013 05 22
2509742	2013 05 01
2511071	2013 05 01
2511154	2013 05 29
2511489	2013 05 29
2511580	2013 05 29
2512763	2013 05 01
2512958	2013 05 01
2514277	2013 05 29
2514709	2013 05 29
2515635	2013 05 29
2515726	2013 05 08
2515812	2013 05 08

(11) EPO paskelbimo numeris	Pripažinimo negaliojančiu data
2516081	2013 05 01
2516201	2013 05 15
2516202	2013 05 15
2516347	2013 05 01
2516902	2013 05 01
2517619	2013 05 22
2518593	2013 05 29
2519129	2013 05 29
2519459	2013 05 01
2520338	2013 05 29
2520925	2013 05 01
2521717	2013 05 22
2522183	2013 05 15
2522620	2013 05 29
2524688	2013 05 01
2524876	2013 05 29
2525177	2013 05 15
2525746	2013 05 01
2525914	2013 05 29
2527676	2013 05 29
2529940	2013 05 22
2529990	2013 05 29
2530227	2013 05 29
2532581	2013 05 08
2533766	2013 05 15
2533957	2013 05 01
2535450	2013 05 22
2537039	2013 05 01
2537060	2013 05 29
2537095	2013 05 29
2537147	2013 05 08
2537555	2013 05 01
2537970	2013 05 29
2539875	2013 05 08
2540151	2013 05 29
2540438	2013 05 29
2541273	2013 05 22
2547120	2013 05 29
2549149	2013 05 29
2559477	2013 05 22
2570451	2013 05 29
2579485	2013 05 22
2581701	2013 05 29

Paraiškos papildomos apsaugos liudijimui gauti, paskelbtos pagal Lietuvos Respublikos patentų įstatymo 37 straipsnį

(68) **1581254**
(21) PA 2013 020
(22) 2013 08 23
(71) ThromboGenics N.V., Gaston Geenslaan 1, 3001 Heverlee (Leuven), BE
(54) Farmakologinė vitriolizė naudojant sutrumpintą plazminą
(93) EU/1/13/819/001, 2013 03 13
(95) Ocriplasminum (microplasminum)

---

(68) **1524993**
(21) PA 2013 021
(22) 2013 09 04
(71) GlaxoSmithKline Biologicals s.a., rue de l`Institut 89, 1330 Rixensart Brussels, BE
(54) Neisseria vakcinos kompozicijos, apimančios antigenų derinius
(93) EU/1/12/812/001, 2013 01 14 EU/1/12/812/002, 2013 01 14 EU/1/12/812/003, 2013 01 14 EU/1/12/812/004, 2013 01 14
(95) Neisseria meningitidis NHBA baltymas + Neisseria meningitidis NadA baltymas + išorinės membranos vezikulės iš Neisseria meningitidis

---

(68) **2086535**
(21) PA 2013 022
(22) 2013 09 13
(71) Boehringer Ingelheim Vetmedica GmbH, Binger Strasse 173, 55216 Ingelheim am Rhein, DE
(54) Angiotenzino II receptoriaus antagonistas, skirtas kačių sisteminių ligų gydymui
(93) EU/2/12/146, 2013 02 13
(95) Telmisartanum

Papildomos apsaugos liudijimai, paskelbti pagal Lietuvos Respublikos patentų įstatymo 37 straipsnį

(11) **C 1200431**
(94) 2025 07 08
(21) PA 2013 001
(22) 2013 01 09
(68) 1200431
(93) EU/1/12/778/001 - EU/1/12/778/003, 2012 07 20
EU/1/12/781/001 - EU/1/12/781/003, 2012 07 20
(95) Aclidinii bromidum
(24) 2020 07 08
(73) ALMIRALL, S.A., Ronda del General Mitre, 151, 08022 Barselona, ES
(74) Otilija KLIMAITIENĖ, 35, AAA Law, J.Jasinskio g. 16A, LT-03163 Vilnius, LT
(54) Chinuklidino dariniai ir jų, kaip muskarino M3 receptorių ligandų, panaudojimas
Paraiškos liudijimui gauti paskelbimo data
2013 02 25

Atitaisymai

(11) **2318396**

(51) Int.Cl. **C07D 405/14** (2006.01) 1

(51) Int.Cl. **A61K 31/496** (2006.01) 1

(51) Int.Cl. **A61P 31/10** (2006.01) 1

(13) T

(54) Posakonazolio kristalinė forma

Atitaisymas savininkui paprašius

Paskelbta: Išradimai. Dizainas. Prekių ženklai 2013/4 puslapis

(15) *Atitaisymas*

(57) 1. Posakonazolio kristalinė IV forma

a) turinti Rentgeno spinduliuotės miltelių difrakcijos vaizdą, apimantį prie 2 teta kampų smailes apie 3,2º ± 0,2º, 6,6º ± 0,2º, 10,9º ± 0.2º, 16,9º ± 0,2º, 18,4º ± 0,2º ir 25,1º ± 0,2º, išmatuotas Cu-K$\alpha_{1,2}$ spinduliuote ir/arba

b) turinti fiksuotą bendrą atspindžio infraraudonąjį spektrą, apimantį absorbcijos juostas prie apie 3647 cm^{-1} ± 2 cm^{-1}, 3472 cm^{-1} ± 2 cm^{-1}, 2867 cm^{-1} ± 2 cm^{-1}, 1687 cm^{-1} ± 2 cm^{-1}, 1512 cm^{-1} ± 2 cm^{-1}, 1230 cm^{-1} ± 2 cm^{-1}, 1136 cm^{-1} ± 2 cm^{-1}, 916 cm^{-1} ± 2 cm^{-1}, 853 cm^{-1} ± 2 cm^{-1}, 819 cm^{-1} ± 2 cm^{-1} ir 681 cm^{-1} ± 2 cm^{-1} bangų ilgių.

2. Posakonazolio kristalinė IV forma kaip pareikšta 1 punkte, turinti nuo 0 iki 1,5 molio vandens moliui posakonazolio.

3. Posakonazolio kristalinės IV formos pagal 1 arba 2 punktą gavimo būdas, kai būdas apima šias pakopas:

a) pateikimą suspensijos arba dispersijos:

i) posakonazolio, kuriame posakonazolį parenka iš posakonazolio kristalinės III formos arba amorfinio posakonazolio arba jų mišinio; ir

ii) vandens arba vandens ir metanolio mišinio; ir

b) leidžiant posakonazoliui transformuotis į kristalinę IV formą prie daugiausia 60 ºC temperatūros.

4. Posakonazolio kristalinės IV formos pagal 1 arba 2 punktą gavimo būdas, kai būdas apima šias pakopas:

a) pateikimą suspensijos arba dispersijos:

i) posakonazolio, kur posakonazolį parenka iš posakonazolio kristalinės I arba II formos arba jų mišinio;

ii) vandens arba vandens ir metanolio mišinio; ir

c) posakonazolio kristalinės IV formos kristaliklio pridėjimą; ir

b) leidžiant posakonazoliui transformuotis į kristalinę IV formą prie daugiausia 60 ºC temperatūros.

5. Farmacinė kompozicija, apimanti posakonazolio kristalinę IV formą kaip pareikšta 1 arba 2 punkte ir, pasirinktinai, farmaciniu požiūriu priimtiną nešiklį.

6. Farmacinė kompozicija pagal 5 punktą, kuriame farmacinė kompozicija yra vandeninės suspensijos arba dispersijos formoje.

7. Farmacinė kompozicija pagal 6 punktą, dar apimanti nejoninę paviršinio aktyvumo medžiagą ir, pasirinktinai, bent jau vieną tirštinantį agentą.

8. Farmacinė kompozicija pagal bet kurį iš nuo 5 iki 7 punktų, skirta panaudoti grybelinės infekcijos gydyme arba prevencijoje.

9. Posakonazolio kristalinė IV forma pagal 1 arba 2 punktą, skirta panaudoti kaip vaistas.

10. Posakonazolio kristalinė IV forma pagal 1 arba 2 punktą, skirta panaudoti grybelinės infekcijos gydyme arba prevencijoje.

11. Posakonazolio kristalinės IV formos pagal 1 arba 2 punktą panaudojimas gamybai vaisto, skirto grybelinės infekcijos gydymui arba prevencijai.

(48) 2013 10 25

SISTEMINĖ EUROPOS PATENTINIŲ PARAIŠKŲ RODYKLĖ

(51)	(11)
C 12C 3/08	2650355
C 12C 3/12	2650355
C 12P 7/06	2650355

NUMERINĖ EUROPOS PATENTINIŲ PARAIŠKŲ RODYKLĖ

(11)	(51)
2650355	C 12C 3/08
2650355	C 12C 3/12
2650355	C 12P 7/06

SISTEMINĖ EUROPOS PATENTŲ RODYKLĖ

(51)	(11)
A01F 15/07	2407023
A01F 15/08	2407023
A01F 25/14	2407023
A01N 3/00	1597967
A01N 25/22	1597967
A01N 27/00	1597967
A01N 63/00	1962873
A01N 63/00	2048955
A23C 1/04	1958514
A23C 9/14	1958514
A23C 9/142	1958514
A23C 9/146	1958514
A23C 21/00	1958514
A23G 1/40	1958514
A23G 1/46	1958514
A23J 3/08	1958514
A23L 1/09	1958514
A23L 1/227	1867241
A23L 1/30	1962873
A23L 1/305	2196202
A23L 2/39	1958514
A24D 3/02	2503911
A24D 3/04	2503911
A24D 3/06	2503911
A24F 47/00	2493341
A47H 27/00	2299045
A61F 13/15	2467250
A61F 13/49	2467250
A61F 13/514	2467250
A61J 3/00	1773708
A61J 3/10	1773708
A61K 9/00	1708721
A61K 9/00	1976522
A61K 9/00	2010190
A61K 9/00	2503990

(51)	(11)
A61K 9/08	2221058
A61K 9/08	2503990
A61K 9/10	2221058
A61K 9/14	1976522
A61K 9/14	2221058
A61K 9/14	2407166
A61K 9/16	1962873
A61K 9/16	2221058
A61K 9/16	2238974
A61K 9/16	2470166
A61K 9/19	1962873
A61K 9/20	1911455
A61K 9/20	1976522
A61K 9/20	2221058
A61K 9/20	2238974
A61K 9/20	2407166
A61K 9/20	2470166
A61K 9/28	1911455
A61K 9/28	2470166
A61K 9/48	1962873
A61K 9/48	2221058
A61K 9/50	2221058
A61K 9/50	2470166
A61K 9/70	2292219
A61K 31/00	2091537
A61K 31/00	2203160
A61K 31/12	2221291
A61K 31/122	2221291
A61K 31/155	1965783
A61K 31/165	2517700
A61K 31/18	2076491
A61K 31/185	2517700
A61K 31/19	1911455
A61K 31/194	2517700
A61K 31/198	2196202

(51)	(11)
A61K 31/221	1874288
A61K 31/27	2292219
A61K 31/282	2139484
A61K 31/337	2139484
A61K 31/381	2104674
A61K 31/40	2239253
A61K 31/403	2282994
A61K 31/404	2426106
A61K 31/415	2350047
A61K 31/4155	2239253
A61K 31/416	2426106
A61K 31/417	2298744
A61K 31/4184	2420234
A61K 31/4184	2426106
A61K 31/4192	2426106
A61K 31/422	2239253
A61K 31/423	2426106
A61K 31/4245	2239253
A61K 31/426	1965783
A61K 31/427	2239253
A61K 31/428	2239253
A61K 31/428	2426106
A61K 31/433	2239253
A61K 31/433	2426106
A61K 31/437	2310011
A61K 31/437	2415771
A61K 31/4375	2112154
A61K 31/44	1478358
A61K 31/44	2097381
A61K 31/4439	1965783
A61K 31/4439	2239253
A61K 31/4453	1863487
A61K 31/454	2420234
A61K 31/47	1976522
A61K 31/47	2190431

(51)	(11)
A61K 31/47	2203160
A61K 31/47	2287155
A61K 31/4709	2287155
A61K 31/472	2203160
A61K 31/4725	2300459
A61K 31/4745	2139484
A61K 31/48	2091537
A61K 31/4965	2407166
A61K 31/497	2239253
A61K 31/497	2406253
A61K 31/501	2318389
A61K 31/505	1940839
A61K 31/506	2261223
A61K 31/506	2318389
A61K 31/506	2406253
A61K 31/517	2139484
A61K 31/519	2139334
A61K 31/519	2139484
A61K 31/5355	2239253
A61K 31/5377	2239253
A61K 31/55	2222669
A61K 31/55	2287155
A61K 31/55	2420234
A61K 31/57	2010190
A61K 31/58	2010190
A61K 31/70	2358732
A61K 31/7076	1708721
A61K 31/7076	2221058
A61K 31/7088	2101877
A61K 31/738	2121713
A61K 33/00	2162140
A61K 35/50	2331109
A61K 35/74	1911455
A61K 35/74	1962873
A61K 36/725	2221058
A61K 36/8962	1911455
A61K 38/05	2196202

(51)	(11)
A61K 38/06	2196202
A61K 38/17	2048955
A61K 38/17	2101877
A61K 38/18	2219031
A61K 38/19	2219031
A61K 38/31	2225271
A61K 39/00	1516628
A61K 39/39	1991266
A61K 39/395	1516628
A61K 39/395	1800693
A61K 39/395	2101877
A61K 39/395	2207808
A61K 39/42	2118140
A61K 45/06	2139484
A61K 45/06	2187967
A61K 45/06	2190431
A61K 47/02	2407166
A61K 47/14	2407166
A61K 47/32	2407166
A61K 47/36	2407166
A61K 47/38	2407166
A61K 47/48	2121713
A61K 49/00	2503990
A61K 49/14	2225271
A61K 51/04	1771208
A61K 51/08	2225271
A61M 25/01	1547639
A61M 25/02	1628702
A61M 25/04	1547639
A61P 1/00	2196202
A61P 1/00	2225271
A61P 3/04	2239253
A61P 3/04	2406253
A61P 3/06	2219031
A61P 3/10	1965783
A61P 3/10	2219031
A61P 3/10	2239253

(51)	(11)
A61P 3/10	2406253
A61P 9/00	2239253
A61P 9/08	2091537
A61P 9/10	2091537
A61P 9/10	2239253
A61P 9/10	2420234
A61P 11/00	2350047
A61P 11/06	2196202
A61P 11/06	2207808
A61P 13/02	2415771
A61P 13/12	2239253
A61P 13/12	2415771
A61P 17/00	2162140
A61P 17/00	2196202
A61P 17/00	2222669
A61P 17/06	1478358
A61P 17/06	2196202
A61P 19/02	1478358
A61P 19/02	2415771
A61P 19/06	2415771
A61P 25/00	2139334
A61P 25/00	2207808
A61P 25/00	2239253
A61P 25/02	1874288
A61P 25/02	2239253
A61P 25/04	2298744
A61P 25/16	1863487
A61P 25/16	2207808
A61P 25/24	2221058
A61P 25/24	2517700
A61P 25/28	1771208
A61P 25/28	1863487
A61P 25/28	2207808
A61P 27/02	1478358
A61P 27/02	2239253
A61P 27/06	2203160
A61P 29/00	2076491

(51)	(11)
A61P 29/00	2190431
A61P 29/00	2196202
A61P 29/00	2282994
A61P 29/00	2350047
A61P 31/12	2104674
A61P 31/12	2112154
A61P 31/22	2118140
A61P 33/00	2112154
A61P 35/00	1478358
A61P 35/00	1800693
A61P 35/00	1940839
A61P 35/00	2097381
A61P 35/00	2101877
A61P 35/00	2112154
A61P 35/00	2139484
A61P 35/00	2187967
A61P 35/00	2225271
A61P 35/00	2261223
A61P 35/00	2287155
A61P 35/00	2310011
A61P 35/00	2318389
A61P 35/00	2331109
A61P 35/00	2426106
A61P 37/00	2221291
A61P 37/00	2222669
A61P 37/00	2300459
A61P 37/06	2196202
A61P 37/06	2221291
A61P 37/08	2196202
A61P 43/00	2121713
A61P 43/00	2239253
A61P 43/00	2415771
A62C 2/12	2179768
B01D 15/00	2221058
B01J 31/04	2049258
B01J 31/14	2049258
B05C 11/10	1773708

(51)	(11)
B09C 1/00	1720802
B29B 15/12	2467250
B29D 28/00	2467250
B32B 1/08	2422974
B62D 55/075	2353975
B63G 7/04	2327622
B63H 9/00	2463516
B63H 21/17	2243700
B63H 21/22	2243700
B63H 23/24	2243700
B63H 25/42	2243700
B63H 25/46	2243700
B65D 41/10	2389323
B65D 43/02	2303714
B65D 47/06	2389323
B65D 90/00	1907301
B65G 15/14	2210829
B65G 15/18	2210829
B66F 9/19	1907301
B66F 19/00	1907301
C02F 1/461	2162140
C02F 1/52	2028161
C02F 1/72	1720802
C02F 1/78	1720802
C02F 11/00	2028161
C02F 11/06	1720802
C02F 103/06	1720802
C03B 5/43	2167434
C04B 28/24	2167434
C04B 35/106	2167434
C04B 35/66	2167434
C07C 45/78	2221291
C07C 49/587	2221291
C07C 49/703	2221291
C07C 49/743	2221291
C07C 57/145	2517700
C07C 59/265	2517700

(51)	(11)
C07C 59/64	1891020
C07C 67/31	1891020
C07C 67/327	1891020
C07C 69/734	1891020
C07C 227/38	2503990
C07C 229/22	2503990
C07C 233/18	2517700
C07C 233/58	2432760
C07C 233/60	2432760
C07C 233/63	2432760
C07C 309/29	2517700
C07C 315/06	2459526
C07C 317/04	2459526
C07C 319/26	2459526
C07C 321/14	2459526
C07C 403/02	2221291
C07D 207/08	2076491
C07D 207/09	2432760
C07D 207/26	1948643
C07D 207/26	2076491
C07D 207/333	2239253
C07D 209/34	2426106
C07D 209/88	2282994
C07D 211/06	2076491
C07D 211/26	2432760
C07D 211/68	2076491
C07D 213/40	2432760
C07D 213/81	2097381
C07D 215/48	2287155
C07D 219/06	2076491
C07D 223/10	2076491
C07D 223/16	2222669
C07D 231/12	2432760
C07D 233/54	2298744
C07D 233/64	2430002
C07D 233/64	2432760
C07D 233/84	2430002

(51)	(11)
C07D 235/14	2432760
C07D 235/18	2322511
C07D 235/26	2426106
C07D 239/30	2432760
C07D 239/42	2076491
C07D 239/52	1891020
C07D 241/06	2076491
C07D 241/20	2076491
C07D 243/08	2076491
C07D 249/08	2432760
C07D 249/18	2426106
C07D 263/58	2426106
C07D 267/14	2222669
C07D 271/06	2222669
C07D 277/28	2432760
C07D 277/62	2432760
C07D 277/68	2426106
C07D 279/12	2076491
C07D 295/16	2076491
C07D 295/26	2076491
C07D 307/04	2076491
C07D 307/14	2076491
C07D 307/32	1948643
C07D 307/52	2432760
C07D 311/06	2382198
C07D 319/12	2432760
C07D 333/20	2426116
C07D 333/38	2104674
C07D 333/40	2104674
C07D 401/04	1599463
C07D 401/04	2261223
C07D 401/06	2076491
C07D 401/06	2430002
C07D 401/12	2066659
C07D 401/12	2287155
C07D 401/12	2318389
C07D 401/12	2350047

(51)	(11)
C07D 401/14	2066659
C07D 401/14	2261223
C07D 401/14	2300459
C07D 401/14	2318389
C07D 403/10	2300459
C07D 403/12	2066659
C07D 403/12	2318389
C07D 403/14	2300459
C07D 405/04	1948643
C07D 405/12	2261223
C07D 405/12	2287155
C07D 405/14	2261223
C07D 405/14	2406253
C07D 409/12	2104674
C07D 409/12	2287155
C07D 413/04	2021328
C07D 413/04	2222669
C07D 413/12	2426106
C07D 413/14	2222669
C07D 413/14	2300459
C07D 413/14	2318389
C07D 417/04	2139334
C07D 417/04	2382198
C07D 417/12	2261223
C07D 417/12	2426106
C07D 417/14	2300459
C07D 453/04	2382198
C07D 471/04	1940839
C07D 471/04	2318389
C07D 471/04	2415771
C07D 471/10	2426106
C07D 487/08	2076491
C07D 491/10	2426106
C07D 491/22	2112154
C07D 498/10	2426106
C07D 519/00	2139334
C07F 1/02	1948643

(51)	(11)
C07H 1/00	2480559
C07H 1/08	2221058
C07H 5/02	2084174
C07H 13/12	1991266
C07H 15/04	2121713
C07H 15/12	1991266
C07H 17/08	2358732
C07H 19/06	2084174
C07H 19/23	2480559
C07H 21/00	2032592
C07K 1/00	1516628
C07K 5/06	2076491
C07K 14/435	1638999
C07K 14/47	2121713
C07K 14/51	1891101
C07K 14/655	2225271
C07K 16/08	2118140
C07K 16/18	1638999
C07K 16/18	1891101
C07K 16/22	2207808
C07K 16/28	2101877
C07K 16/28	2161336
C07K 16/30	1800693
C08G 63/12	2184309
C08G 63/85	2184309
C08J 9/00	2164893
C08J 9/08	2164893
C08J 9/12	2164893
C08J 9/14	2164893
C08L 23/06	2164893
C09D 177/00	2399058
C12N 5/00	2161336
C12N 5/071	2331109
C12N 5/12	1638999
C12N 7/04	2032592
C12N 9/16	2121713
C12N 9/24	2121713

(51)	(11)
C12N 15/09	2161336
C12N 15/09	2310501
C12N 15/11	2032592
C12N 15/11	2310501
C12N 15/117	2032592
C12N 15/13	2118140
C12N 15/67	2310501
C12P 7/10	2430196
C12P 21/08	2161336
C12Q 1/02	2161336
C12Q 1/68	2069531
C12Q 1/68	2412828
C13K 1/02	2430196
C13K 5/00	1958514
E01B 9/30	2133467
E01B 9/48	2133467
E01B 9/66	2133467
E02D 3/12	2024573
E02D 27/34	2024573
E02D 35/00	2024573
E04C 3/08	2467545
E04C 3/09	2467545
E04H 12/08	2261444
E04H 12/22	2261444
E06B 7/28	2299045
E06B 9/90	2427622
F03D 5/00	2463516
F03D 5/06	2463516
F03D 11/00	1984622
F16L 9/17	2422974
F16L 57/06	2399058
F16L 58/10	2399058
F21S 8/00	1984622
F27D 1/00	2167434
G01N 21/35	1773708
G01N 21/64	1773708
G01N 21/93	1773708
G01N 21/95	1773708
G01N 30/06	2221058
G01N 33/53	2219031
G01T 1/169	2406662
G01T 7/00	2406662
G02B 3/10	2399157
G02B 6/44	2327622
G02B 23/12	2399157
G06F 12/10	2430555
G06F 13/16	2430555
G08G 5/00	2372672
G08G 5/04	2372672
G10L 19/06	2503548
G10L 19/24	2503548
G10L 21/038	2503548
H02P 1/42	1841055
H04N 5/225	2399157
H04W 36/00	2312892
H04W 60/04	2312892
H04W 68/12	2312892

NUMERINĖ EUROPOS PATENTŲ RODYKLĖ

(11)	(51)
1478358	A61K 31/44
1478358	A61P 17/06
1478358	A61P 19/02
1478358	A61P 27/02
1478358	A61P 35/00
1516628	A61K 39/00
1516628	A61K 39/395
1516628	C07K 1/00
1547639	A61M 25/04
1547639	A61M 25/01
1597967	A01N 3/00
1597967	A01N 25/22
1597967	A01N 27/00
1599463	C07D 401/04
1628702	A61M 25/02
1638999	C07K 14/435
1638999	C07K 16/18
1638999	C12N 5/12
1708721	A61K 31/7076
1708721	A61K 9/00
1720802	C02F 1/78
1720802	C02F 1/72
1720802	B09C 1/00
1720802	C02F 103/06
1720802	C02F 11/06
1771208	A61K 51/04
1771208	A61P 25/28
1773708	A61J 3/00
1773708	B05C 11/10
1773708	A61J 3/10
1773708	G01N 21/35
1773708	G01N 21/64
1773708	G01N 21/93
1773708	G01N 21/95

(11)	(51)
1800693	A61K 39/395
1800693	A61P 35/00
1800693	C07K 16/30
1841055	H02P 1/42
1863487	A61K 31/4453
1863487	A61P 25/16
1863487	A61P 25/28
1867241	A23L 1/227
1874288	A61K 31/221
1874288	A61P 25/02
1891020	C07D 239/52
1891020	C07C 59/64
1891020	C07C 67/31
1891020	C07C 67/327
1891020	C07C 69/734
1891101	C07K 14/51
1891101	C07K 16/18
1907301	B65D 90/00
1907301	B66F 9/19
1907301	B66F 19/00
1911455	A61K 35/74
1911455	A61K 31/19
1911455	A61K 36/8962
1911455	A61K 9/20
1911455	A61K 9/28
1940839	C07D 471/04
1940839	A61K 31/505
1940839	A61P 35/00
1948643	C07D 405/04
1948643	C07D 207/26
1948643	C07D 307/32
1948643	C07F 1/02
1958514	A23C 9/142
1958514	A23C 9/146

(11)	(51)
1958514	C13K 5/00
1958514	A23C 21/00
1958514	A23C 1/04
1958514	A23C 9/14
1958514	A23J 3/08
1958514	A23L 1/09
1958514	A23L 2/39
1958514	A23G 1/40
1958514	A23G 1/46
1962873	A01N 63/00
1962873	A61K 35/74
1962873	A61K 9/16
1962873	A61K 9/19
1962873	A23L 1/30
1962873	A61K 9/48
1965783	A61K 31/155
1965783	A61K 31/426
1965783	A61K 31/4439
1965783	A61P 3/10
1976522	A61K 9/14
1976522	A61K 9/00
1976522	A61K 9/20
1976522	A61K 31/47
1984622	F03D 11/00
1984622	F21S 8/00
1991266	A61K 39/39
1991266	C07H 15/12
1991266	C07H 13/12
2010190	A61K 31/57
2010190	A61K 31/58
2010190	A61K 9/00
2021328	C07D 413/04
2024573	E02D 3/12
2024573	E02D 27/34

(11)	(51)
2024573	E02D 35/00
2028161	C02F 11/00
2028161	C02F 1/52
2032592	C12N 15/117
2032592	C07H 21/00
2032592	C12N 7/04
2032592	C12N 15/11
2048955	A01N 63/00
2048955	A61K 38/17
2049258	B01J 31/04
2049258	B01J 31/14
2066659	C07D 401/12
2066659	C07D 401/14
2066659	C07D 403/12
2069531	C12Q 1/68
2076491	C07D 207/08
2076491	A61K 31/18
2076491	A61P 29/00
2076491	C07D 207/26
2076491	C07D 211/06
2076491	C07D 211/68
2076491	C07D 219/06
2076491	C07D 223/10
2076491	C07D 239/42
2076491	C07D 241/06
2076491	C07D 241/20
2076491	C07D 243/08
2076491	C07D 279/12
2076491	C07D 295/16
2076491	C07D 295/26
2076491	C07D 307/14
2076491	C07D 307/04
2076491	C07D 401/06
2076491	C07D 487/08

(11)	(51)
2076491	C07K 5/06
2084174	C07H 19/06
2084174	C07H 5/02
2091537	A61K 31/48
2091537	A61K 31/00
2091537	A61P 9/10
2091537	A61P 9/08
2097381	C07D 213/81
2097381	A61K 31/44
2097381	A61P 35/00
2101877	C07K 16/28
2101877	A61K 39/395
2101877	A61P 35/00
2101877	A61K 38/17
2101877	A61K 31/7088
2104674	C07D 333/40
2104674	A61P 31/12
2104674	A61K 31/381
2104674	C07D 409/12
2104674	C07D 333/38
2112154	C07D 491/22
2112154	A61K 31/4375
2112154	A61P 35/00
2112154	A61P 31/12
2112154	A61P 33/00
2118140	C07K 16/08
2118140	C12N 15/13
2118140	A61K 39/42
2118140	A61P 31/22
2121713	C07H 15/04
2121713	C07K 14/47
2121713	C12N 9/16
2121713	C12N 9/24
2121713	A61K 31/738
2121713	A61K 47/48
2121713	A61P 43/00
2133467	E01B 9/30
2133467	E01B 9/48
2133467	E01B 9/66
2139334	C07D 417/04
2139334	C07D 519/00
2139334	A61K 31/519
2139334	A61P 25/00
2139484	A61K 31/517
2139484	A61K 31/519
2139484	A61K 45/06
2139484	A61K 31/282
2139484	A61K 31/337
2139484	A61K 31/4745
2139484	A61P 35/00
2161336	C12N 15/09
2161336	C07K 16/28
2161336	C12N 5/00
2161336	C12P 21/08
2161336	C12Q 1/02
2162140	A61K 33/00
2162140	C02F 1/461
2162140	A61P 17/00
2164893	C08J 9/00
2164893	C08J 9/12
2164893	C08J 9/14
2164893	C08L 23/06
2164893	C08J 9/08
2167434	C03B 5/43
2167434	C04B 28/24
2167434	C04B 35/66
2167434	C04B 35/106
2167434	F27D 1/00
2179768	A62C 2/12
2184309	C08G 63/85
2184309	C08G 63/12
2187967	A61K 45/06
2187967	A61P 35/00
2190431	A61K 31/47
2190431	A61K 45/06
2190431	A61P 29/00
2196202	A61K 31/198
2196202	A23L 1/305
2196202	A61P 17/00
2196202	A61P 29/00
2196202	A61K 38/05
2196202	A61P 37/08
2196202	A61P 37/06
2196202	A61P 17/06
2196202	A61P 11/06
2196202	A61K 38/06
2196202	A61P 1/00
2203160	A61K 31/00
2203160	A61K 31/47
2203160	A61K 31/472
2203160	A61P 27/06
2207808	C07K 16/22
2207808	A61P 11/06
2207808	A61K 39/395
2207808	A61P 25/00
2207808	A61P 25/28
2207808	A61P 25/16
2210829	B65G 15/14
2210829	B65G 15/18
2219031	G01N 33/53
2219031	A61K 38/18
2219031	A61K 38/19
2219031	A61P 3/06
2219031	A61P 3/10
2221058	A61K 31/7076
2221058	A61K 36/725
2221058	C07H 1/08
2221058	A61K 9/08
2221058	A61K 9/10
2221058	A61K 9/14
2221058	A61K 9/16
2221058	A61K 9/20
2221058	A61K 9/48
2221058	A61K 9/50
2221058	A61P 25/24
2221058	B01D 15/00
2221058	G01N 30/06
2221291	C07C 49/743
2221291	C07C 49/703
2221291	C07C 49/587
2221291	A61K 31/12
2221291	A61K 31/122
2221291	A61P 37/00
2221291	C07C 45/78
2221291	A61P 37/06
2221291	C07C 403/02
2222669	C07D 413/04
2222669	C07D 413/14
2222669	C07D 223/16
2222669	C07D 267/14
2222669	C07D 271/06
2222669	A61P 37/00
2222669	A61P 17/00
2222669	A61K 31/55
2225271	C07K 14/655
2225271	A61K 38/31
2225271	A61K 49/14
2225271	A61K 51/08
2225271	A61P 1/00
2225271	A61P 35/00
2238974	A61K 9/20
2238974	A61K 9/16
2239253	C07D 207/333
2239253	A61K 31/40
2239253	A61K 31/4155
2239253	A61K 31/422
2239253	A61K 31/4245
2239253	A61K 31/427

(11)	(51)
2239253	A61K 31/428
2239253	A61K 31/433
2239253	A61K 31/4439
2239253	A61K 31/497
2239253	A61K 31/5355
2239253	A61K 31/5377
2239253	A61P 3/04
2239253	A61P 3/10
2239253	A61P 9/00
2239253	A61P 9/10
2239253	A61P 13/12
2239253	A61P 25/00
2239253	A61P 25/02
2239253	A61P 27/02
2239253	A61P 43/00
2243700	B63H 23/24
2243700	B63H 25/42
2243700	B63H 25/46
2243700	B63H 21/17
2243700	B63H 21/22
2261223	C07D 401/04
2261223	C07D 401/14
2261223	C07D 405/12
2261223	C07D 405/14
2261223	C07D 417/12
2261223	A61K 31/506
2261223	A61P 35/00
2261444	E04H 12/08
2261444	E04H 12/22
2282994	C07D 209/88
2282994	A61K 31/403
2282994	A61P 29/00
2287155	C07D 215/48
2287155	C07D 405/12
2287155	C07D 401/12
2287155	C07D 409/12
2287155	A61K 31/47
2287155	A61K 31/4709
2287155	A61K 31/55
2287155	A61P 35/00
2292219	A61K 9/70
2292219	A61K 31/27
2298744	C07D 233/54
2298744	A61K 31/417
2298744	A61P 25/04
2299045	E06B 7/28
2299045	A47H 27/00
2300459	C07D 403/10
2300459	C07D 403/14
2300459	A61K 31/4725
2300459	A61P 37/00
2300459	C07D 401/14
2300459	C07D 413/14
2300459	C07D 417/14
2303714	B65D 43/02
2310011	A61K 31/437
2310011	A61P 35/00
2310501	C12N 15/09
2310501	C12N 15/11
2310501	C12N 15/67
2312892	H04W 36/00
2312892	H04W 68/12
2312892	H04W 60/04
2318389	C07D 401/12
2318389	C07D 401/14
2318389	C07D 403/12
2318389	C07D 413/14
2318389	C07D 471/04
2318389	A61K 31/501
2318389	A61K 31/506
2318389	A61P 35/00
2322511	C07D 235/18
2327622	B63G 7/04
2327622	G02B 6/44
2331109	A61K 35/50
2331109	C12N 5/071
2331109	A61P 35/00
2350047	C07D 401/12
2350047	A61K 31/415
2350047	A61P 11/00
2350047	A61P 29/00
2353975	B62D 55/075
2358732	C07H 17/08
2358732	A61K 31/70
2372672	G08G 5/04
2372672	G08G 5/00
2382198	C07D 311/06
2382198	C07D 417/04
2382198	C07D 453/04
2389323	B65D 41/10
2389323	B65D 47/06
2399058	F16L 58/10
2399058	F16L 57/06
2399058	C09D 177/00
2399157	G02B 23/12
2399157	G02B 3/10
2399157	H04N 5/225
2406253	C07D 405/14
2406253	A61K 31/497
2406253	A61K 31/506
2406253	A61P 3/04
2406253	A61P 3/10
2406662	G01T 1/169
2406662	G01T 7/00
2407023	A01F 15/07
2407023	A01F 15/08
2407023	A01F 25/14
2407166	A61K 31/4965
2407166	A61K 9/14
2407166	A61K 9/20
2407166	A61K 47/02
2407166	A61K 47/14
2407166	A61K 47/32
2407166	A61K 47/36
2407166	A61K 47/38
2412828	C12Q 1/68
2415771	C07D 471/04
2415771	A61K 31/437
2415771	A61P 13/02
2415771	A61P 13/12
2415771	A61P 19/02
2415771	A61P 19/06
2415771	A61P 43/00
2420234	A61K 31/4184
2420234	A61K 31/454
2420234	A61K 31/55
2420234	A61P 9/10
2422974	B32B 1/08
2422974	F16L 9/17
2426106	C07D 209/34
2426106	C07D 235/26
2426106	C07D 249/18
2426106	C07D 263/58
2426106	C07D 277/68
2426106	C07D 413/12
2426106	C07D 417/12
2426106	C07D 471/10
2426106	C07D 491/10
2426106	C07D 498/10
2426106	A61K 31/404
2426106	A61K 31/416
2426106	A61K 31/4184
2426106	A61K 31/4192
2426106	A61K 31/423
2426106	A61K 31/428
2426106	A61K 31/433
2426106	A61P 35/00
2426116	C07D 333/20

(11)	(51)
2427622	E06B 9/90
2430002	C07D 233/64
2430002	C07D 233/84
2430002	C07D 401/06
2430196	C13K 1/02
2430196	C12P 7/10
2430555	G06F 13/16
2430555	G06F 12/10
2432760	C07C 233/58
2432760	C07C 233/60
2432760	C07C 233/63
2432760	C07D 207/09
2432760	C07D 211/26
2432760	C07D 213/40
2432760	C07D 231/12
2432760	C07D 233/64
2432760	C07D 235/14
2432760	C07D 239/30
2432760	C07D 249/08
2432760	C07D 277/28
2432760	C07D 277/62
2432760	C07D 307/52
2432760	C07D 319/12
2459526	C07C 315/06
2459526	C07C 317/04
2459526	C07C 319/26
2459526	C07C 321/14
2463516	F03D 5/00
2463516	F03D 5/06
2463516	B63H 9/00
2467250	A61F 13/15
2467250	B29B 15/12
2467250	A61F 13/514
2467250	A61F 13/49
2467250	B29D 28/00
2467545	E04C 3/08
2467545	E04C 3/09

(11)	(51)
2470166	A61K 9/16
2470166	A61K 9/20
2470166	A61K 9/28
2470166	A61K 9/50
2480559	C07H 1/00
2480559	C07H 19/23
2493341	A24F 47/00
2503548	G10L 21/038
2503548	G10L 19/06
2503548	G10L 19/24
2503911	A24D 3/02
2503911	A24D 3/04
2503911	A24D 3/06
2503990	A61K 9/00
2503990	A61K 9/08
2503990	A61K 49/00
2503990	C07C 227/38
2503990	C07C 229/22
2517700	A61K 31/165
2517700	A61K 31/185
2517700	A61K 31/194
2517700	C07C 57/145
2517700	C07C 59/265
2517700	C07C 233/18
2517700	C07C 309/29
2517700	A61P 25/24

TARPTAUTINĖS PATENTŲ KLASIFIKACIJOS SKYRIŲ SĄRAŠAS

A skyrius – Žmogaus poreikių tenkinimas.
B skyrius – Įvairūs technologiniai procesai, transportavimas.
C skyrius – Chemija, metalurgija.
D skyrius – Tekstilė, popierius.
E skyrius – Statyba, kalnakasyba.
F skyrius – Mechanika; apšvietimas; šildymas; ginklai; sprogdinimo darbai.
G skyrius – Fizika.
H skyrius – Elektra.

DIZAINAS

(11)* Registracijos numeris
Registration number

(15) Registracijos/Pratęsimo data
Registration/Renewal date

(18) Registracijos/Pratęsimo termino pabaigos data
Date of expiration of the registration/renewal

(21) Paraiškos numeris
Application number

(22) Paraiškos padavimo data
Date of filing the application

(23) Parodos prioriteto data, valstybės kodas**
Exhibition priority date, code of country

(28) Dizaino pavyzdžių skaičius
Number of designs included in the filing

(31,32, 33) Prioriteto paraiškos numeris, data, valstybės kodas
Priority application number, date, code of country

(45) Registracijos paskelbimo data
Date of publication of the registration

(51) Tarptautinės dizaino klasifikacijos indeksai
Indication of International Classification of Designs

(54) Dizaino pavadinimas
Title of the design

(55) Dizaino reprodukcija
Reproduction of the design

(57) Dizaino aprašymas įskaitant spalvas
Description of characteristic features of the industrial design including indication of colors

(58) Pakeitimo data
Date of change

(72) Dizainerio vardas, pavardė, adresas, valstybės kodas
Name and address of the creator, code of country

(73) Savininko pavadinimas/vardas, pavardė, adresas, valstybės kodas
Name and address of the owner, code of country

(74) Atstovo vardas, pavardė, adresas, valstybės kodas
Name and address of the representative, code of country

(78) Perėmėjo pavadinimas/vardas, pavardė, adresas, valstybės kodas
Name and address of the new owner, code of country

** Pagal PINO standartą ST.80*
*** Pagal PINO standartą ST.3*

Registracijos 1762 - 1763, paskelbtos pagal Lietuvos Respublikos dizaino įstatymo 21 straipsnį

(11) **1762**
(15) 2013 09 25
(21) 2013 013
(22) 2013 06 18
(18) 2018 06 18
(28) 1
(72) Giedrius Cibulskis, Architektų g. 53-49, LT-04219 Vilnius, LT
(73) GIEDRIUS CIBULSKIS, Architektų g. 53-49, LT-04219 Vilnius, LT
(51) 32-00
(54) VILKO SIMBOLIO DIZAINAS GAMINIAMS
(55)



1

(11) **1763**
(15) 2013 09 30
(21) 2013 015
(22) 2013 07 11
(18) 2018 07 11
(28) 1
(72) Vytautas Silevičius, Vaižganto g. 32, LT-59009 Birštonas, LT
(73) UAB „DOLETA“, Vilniaus g. 52, Jieznas, LT-59058 Prienų r., LT
(51) 25-01
(54) ALIUMINIO PROFILIŲ SISTEMA

(55)

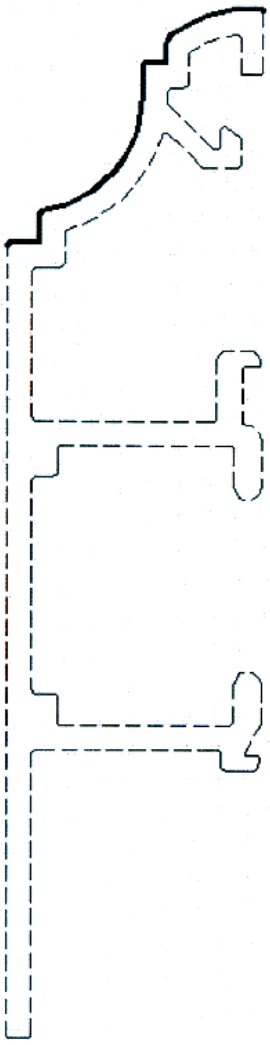

1.1

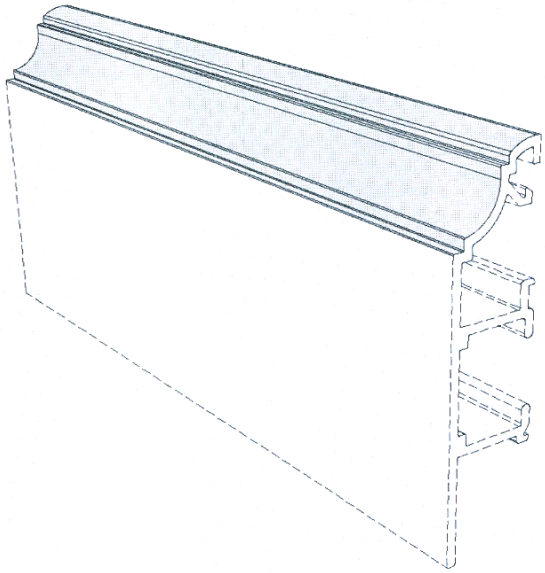

1.3

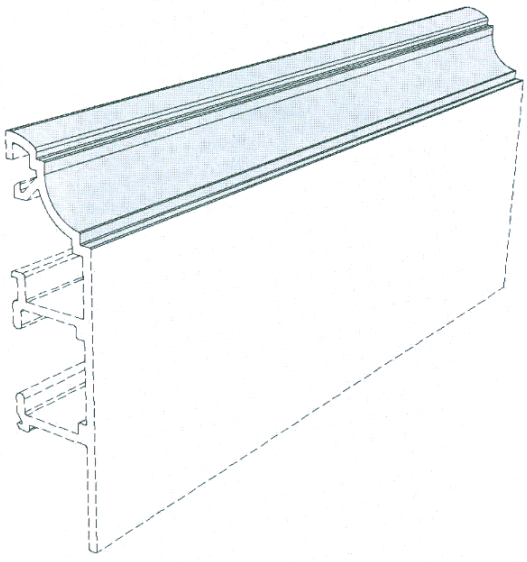

1.2

Registracijos, išregistruotos pagal Lietuvos Respublikos dizaino įstatymo 30 straipsnį

(11) **1625**
(58) 2013 09 30
(73) EGIDIJUS SAVICKAS, Vasario 16-osios g. 24, Kazlų Rūda, LT

Dizaino galiojimo termino pasibaigimas pagal Lietuvos Respublikos dizaino įstatymo 34 straipsnį

(11) **1015**
(18) 2014 03 29
(73) TELECALL AB, Box. 710, 19427 Upplands Vaesby, SE

---

(11) **1016**
(18) 2014 03 29
(73) TELECALL AB, Box. 710, 19427 Upplands Vaesby, SE

---

(11) **1019**
(18) 2014 04 22
(73) AKCINĖ BENDROVĖ „SILIKATAS“, Savanorių pr. 124, LT-2600 Vilnius, LT

---

(11) **1020**
(18) 2014 04 22
(73) AKCINĖ BENDROVĖ „SILIKATAS“, Savanorių pr. 124, LT-2600 Vilnius, LT

---

(11) **1023**
(18) 2014 04 08
(73) WARTA GLASS SIERAKOW SA, ul. Poznanska 35, 64-410 Sierakow, PL

---

(11) **1029**
(18) 2014 04 08
(73) WARTA GLASS SIERAKOW SA, ul. Poznanska 35, 64-410 Sierakow, PL

---

(11) **1034**
(18) 2014 04 08
(73) WARTA GLASS SIERAKOW SA, ul. Poznanska 35, 64-410 Sierakow, PL

---

(11) **1042**
(18) 2014 04 02
(73) VAEDERSTAD-VERKEN AB, Box 85, SE-590 21 Vaederstad, SE

---

(11) **1471**
(18) 2014 03 08
(73) MAKEL ELEKTRIK MALZEMELERI SANAYI VE TICARET ANONIM SIRKETI, Merkez Mahallesi Maresal Fevzi Cakmak Caddesi No: 38, Kirac-Esenyurt-Istanbul, TR

---

(11) **1472**
(18) 2014 03 08
(73) MAKEL ELEKTRIK MALZEMELERI SANAYI VE TICARET ANONIM SIRKETI, Merkez Mahallesi Maresal Fevzi Cakmak Caddesi No: 38, Kirac-Esenyurt-Istanbul, TR

---

(11) **1495**
(18) 2014 04 30
(73) UAB „GURDA“, Savanorių pr. 3 - 3, LT-44255 Kaunas, LT

---

(11) **1496**
(18) 2014 04 30
(73) UAB „GURDA“, Savanorių pr. 3 - 3, LT-44255 Kaunas, LT

---

(11) **1520**
(18) 2014 04 28
(73) LIETUVOS KARIUOMENĖ, Šv. Ignoto g. 8 / 29, LT-01120 Vilnius, LT

---

(11) **1538**
(18) 2014 03 16
(73) NOVARTIS AG, Lichtstrasse 35, 4056 Basel, CH

---

(11) **1644**
(18) 2014 04 28
(73) SKR INVEST, UAB, Šiltnamių g. 30, LT-04130 Vilnius, LT

---

(11) **1647**
(18) 2014 03 12
(73) BRONISLAV BANIUKEVIČ, P. Rimšos g. 15, LT-01001 Vilnius, LT
ARŪNAS VENCKUS, Tramvajų g. 8-26, LT-01001 Vilnius, LT

---

(11) **1648**
(18) 2014 04 03
(73) UŽDAROJI AKCINĖ BENDROVĖ „KALNAPILIO-TAURO GRUPĖ“, Taikos al. 1, LT-35147 Panevėžys, LT

---

(11) **1649**
(18) 2014 04 06
(73) UAB „VILNIAUS DUONA“, Perkūnkiemio g. 5, LT-01001 Vilnius, LT

---

(11) **1650**
(18) 2014 04 23
(73) BRONISLAV BANIUKEVIČ, P. Rimšos g. 15, LT-01001 Vilnius, LT
ARŪNAS VENCKUS, Tramvajų g. 8-26, LT-01001 Vilnius, LT

---

(11) **1657**
(18) 2014 04 06
(73) ALGIMANTAS BIRBILAS, Architektų g. 72-51, LT-04109 Vilnius, LT

Dizaino galiojimo pratęsimas pagal Lietuvos Respublikos dizaino įstatymo 35 straipsnį

(11) **0323**
(15) 2013 09 20
(18) 2018 09 16
(73) LEGO A / S, Aastvej 1, DK-7190 Billund, DK
(74) Marius Jakulis - Jason, 3, AAA Law, J. Jasinskio g.16 A, LT-03163 Vilnius, LT
(28) 1
(51) 21-01
(54) ŽAISLINIO KONSTRUKTORIAUS ELEMENTAS
(55)



1

(11) **0324**
(15) 2013 09 20
(18) 2018 09 16
(73) LEGO A / S, Aastvej 1, DK-7190 Billund, DK
(74) Marius Jakulis - Jason, 3, AAA Law, J. Jasinskio g.16 A, LT-03163 Vilnius, LT
(28) 1
(51) 21-01
(54) ŽAISLINIO KONSTRUKTORIAUS ELEMENTAS
(55)



1

(11) **0325**
(15) 2013 09 20
(18) 2018 09 16
(73) LEGO A / S, Aastvej 1, DK-7190 Billund, DK
(74) Marius Jakulis - Jason, 3, AAA Law, J. Jasinskio g.16 A, LT-03163 Vilnius, LT
(28) 1
(51) 21-01
(54) ŽAISLINIO KONSTRUKTORIAUS ELEMENTAS
(55)



1

(11) **0329**
(15) 2013 09 20
(18) 2018 09 22
(73) LEGO A / S, Aastvej 1, DK-7190 Billund, DK
(74) Marius Jakulis - Jason, 3, AAA Law, J. Jasinskio g.16 A, LT-03163 Vilnius, LT
(28) 1
(51) 21-01
(54) ŽAISLINIO KONSTRUKTORIAUS ELEMENTAS
(55)



1

(11) **0946**
(15) 2013 09 20
(18) 2018 10 14
(73) UŽDAROJI AKCINĖ BENDROVĖ „AJONDA“, Minties g. 1A, LT-08233 Vilnius, LT
(74) Liudmila Gerasimovič, 9, Į „Liudmila Gerasimovič, Patentinis patikėtinis“, Vingrių g. 13-42, LT-01141 Vilnius, LT
(28) 3
(51) 19-01
(54) ATVIRUKAS
(55)

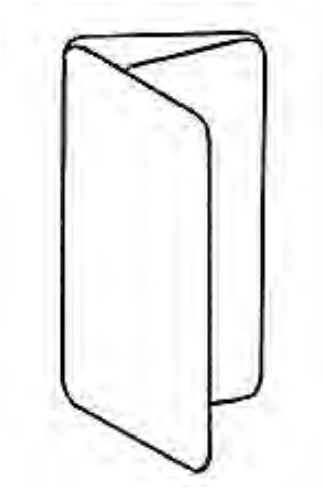

1

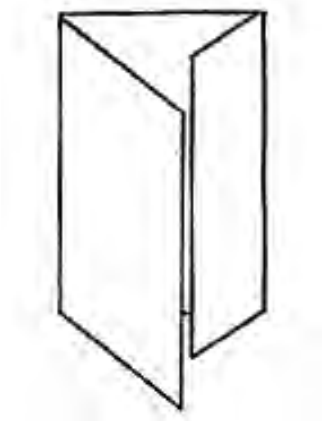

2

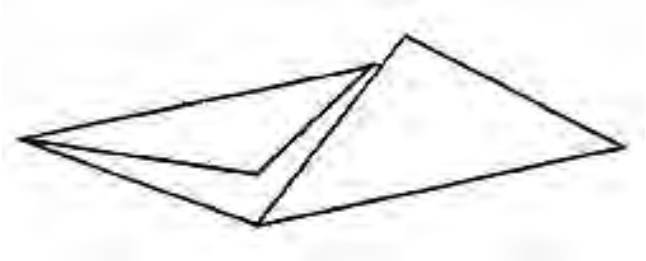

3

(11) **1407**
(15) 2013 09 20
(18) 2018 04 16
(73) LIETUVOS KARIUOMENĖ, Šv. Ignoto g. 8 / 29, LT-01120 Vilnius, LT
(28) 1
(51) 05-05
(54) AUDINIO PIEŠINYS
(55)



1

VARDINĖ DIZAINO AUTORIŲ IR SAVININKŲ RODYKLĖ

(72) Autorius, valstybės kodas (73) Dizaino savininkas, valstybės kodas	Žymėjimas A - autorius, S - savininkas	(51) Klasifikacijos indeksas	(11) Registracijos numeris
GIEDRIUS CIBULSKIS, LT	S	32-00	1762
Giedrius Cibulskis, LT	A	32-00	1762
Vytautas Silevičius, LT	A	25-01	1763
UAB „DOLETA“, LT	S	25-01	1763

SISTEMINĖ DIZAINO RODYKLĖ

(51) Klasifikacijos indeksas	(11) Registracijos numeris
32-00	1762
25-01	1763

NUMERINĖ DIZAINO RODYKLĖ

(21) Paraiškos numeris	(11) Registracijos numeris
2013 013	1762
2013 015	1763

KETVIRTINĖ DIZAINO RODYKLĖ

(11) Registracijos numeris	(54) Dizaino pavadinimas	(73) Dizaino savininkas, valstybės kodas	(51) Klasifikacijos indeksas	Biuletenio numeris
1753	ŽVAKĖS	DAINIUS PETKUS, LT (51)	26-04	2013/7
1754	VAIKIŠKAS VEŽIMĖLIS	UAB “TUTUTIS”, LT	12-12	2013/9
1755	KĖDĖ	UAB “ENEKA”, LT	06-01	2013/9
1756	BUTELIŲ LAIKIKLIAI (STALO REIKMENYS)	VITALIJUS KRŪMINAS, LT	07-06	2013/9
1757	JUVELYRINIAI DIRBINIAI	DEIMANTĖ LITVINAITĖ, LT	11-01	2013/9
1758	BUTELIS	MANTAS DAMBRAUSKAS, LT	09-01	2013/9
1759	SANDALAI	UAB “VILREDA”, LT	02-04	2013/9
1760	PAPLŪDIMIO ŠLEPETĖS	UAB “VILREDA”, LT	02-04	2013/9
1761	BUTELIS	AKCINĖ BENDROVĖ “VOLFAS ENGELMAN”, LT	09-01	2013/9

9 redakcija

TARPTAUTINĖS DIZAINO KLASIFIKACIJOS KLASIŲ SĄRAŠAS

1 klasė. Maisto produktai.

2 klasė. Drabužiai ir galanterijos gaminiai.

3 klasė. Kelionės reikmenys, dėklai, skėčiai nuo saulės ir asmeniniai reikmenys, nepriskirti prie kitų klasių.

4 klasė. Šepečiai.

5 klasė. Tekstilės gaminiai, dirbtinės ir natūralios lakštinės medžiagos.

6 klasė. Baldai.

7 klasė. Namų apyvokos reikmenys, nepriskirti prie kitų klasių.

8 klasė. Įrankiai ir metalo dirbiniai.

9 klasė. Pakuotės ir konteineriai prekių gabenimui ir laikymui.

10 klasė. Laikrodžiai bei kiti matavimo prietaisai, kontrolės ir signalizavimo prietaisai.

11 klasė. Papuošimui skirti gaminiai.

12 klasė. Transporto arba kėlimo priemonės.

13 klasė. Elektros energijos gamybos, paskirstymo arba transformavimo įranga.

14 klasė. Įrašymo, perdavimo arba informacijos paieškos aparatūra.

15 klasė. Mašinos, nepriskirtos prie kitų klasių.

16 klasė. Fotografijos, kinematografijos aparatūra ir optiniai prietaisai.

17 klasė. Muzikos instrumentai.

18 klasė. Spausdinimo mašinos ir biuro įranga.

19 klasė. Raštinės reikmenys ir biuro įranga, menininkų ir mokymo priemonės.

20 klasė. Prekybos ir reklamos įranga, ženklai.

21 klasė. Žaidimai, žaislai, palapinės ir sporto prekės.

22 klasė. Ginklai, pirotechnikos gaminiai, medžioklės ir žūklės reikmenys ir kenkėjų naikinimo priemonės.

23 klasė. Skysčių paskirstymo įranga, sanitarijos, šildymo, vėdinimo ir oro kondicionavimo įranga, kietasis kuras.

24 klasė. Medicininė ir laboratorinė įranga.

25 klasė. Statybiniai ir konstrukciniai elementai.

26 klasė. Apšvietimo prietaisai.

27 klasė. Tabako gaminiai ir rūkymo reikmenys.

28 klasė. Farmacijos ir kosmetikos produktai, tualetiniai reikmenys ir aparatai.

29 klasė. Priešgaisrinės, saugos technikos ir gelbėjimo priemonės ir įranga.

30 klasė. Gyvūnų laikymo ir jų priežiūros reikmenys.

31 klasė. Maisto arba gėrimų gamybos mašinos ir prietaisai, nepriskirti prie kitų klasių.

32 klasė. Grafiniai simboliai ir logotipai (ženklai), paviršiaus raštai, ornamentika (dekoravimas).

PREKIŲ ŽENKLAI

*(111)** Registracijos numeris
Registration number

(141) Pripažinimo negaliojančia/panaikinimo/išregistravimo data
Date of Invalidation/Cancellation/Lapse

(151) Registracijos data
Registration date

(156) Pratęsimo data
Renewal date

(181) Registracijos termino pasibaigimo data
Expiration date of the registration

(186) Pratęstos registracijos galiojimo pasibaigimo data
Expiration date of the renewal

(210) Paraiškos numeris
Application number

(220) Paraiškos padavimo data
Date of filing the application

(230) Parodos prioriteto data, valstybės kodas**
Exhibition priority date, code of country

(310, 320, 330)
Konvencinio prioriteto paraiškos numeris, data, valstybės kodas
Convention priority application number, date, code of country

(450) Registracijos paskelbimo data
Date of publication of the registration

(511) Tarptautinės prekių ir paslaugų klasifikacijos indeksai, prekių ir/arba paslaugų sąrašas
Indication of International Classification of Goods and Services, list of goods and/or services

(523) Elementai, kuriems naudoti gautas sutikimas
Elements which are used under the consent

(526) Nesaugomi elementai
Disclaimer

(531) Tarptautinės ženklų vaizdinių elementų klasifikacijos indeksai
Indication of International Classification of the Figurative Elements of Marks

(540) Ženklo reprodukcija
Reproduction of the mark

(551) Nuoroda, kad ženklas yra kolektyvinis
Indication that the mark is a collective mark

(554) Nuoroda, kad ženklas yra erdvinis
Indication that the mark is three-dimensional mark

(561) Ženklo transliteracija
Transliteration of the mark

(566) Ženklo vertimas į lietuvių kalbą
Translation of the mark into Lithuanian language

(580) Pakeitimo data
Date of change

(591) Apsaugotų spalvų nuoroda
Indication concerning colors claimed

(641) Paraiškos, paduotos užsienio patentų tarnybai, duomenys (paraiškos numeris, paraiškos padavimo data, valstybės kodas)
Data relating to the application filed with foreign patent office (application number, date of filing of the application, code of country)

(646) Registracijos buvusioje TSRS/Tarptautinės registracijos duomenys (registracijos numeris SU/WO, paraiškos padavimo data/registracijos data, teritorinio išplėtimo data biuletenio numeris, metai)
Data relating to the registration of the mark in the former USSR/International Registration of the mark (registration number:SU/WO, date of filing the application/registration date, date ofextension, number of gazette, year)

(732) Ženklo savininko pavadinimas/vardas, pavardė, adresas, valstybės kodas
Name and address of the proprietor of the mark, code of country

(740) Patentinio patikėtinio registracijos numeris/atstovo vardas, pavardė, adresas, valstybės kodas
Name, registration number of attorney, address of attorney/representative, code of country

(770) Buvusio ženklo savininko pavadinimas/vardas, pavardė, adresas (ženklo perdavimas)
Name and address of the previous applicant or holder (in case of change in ownership)

(771) Buvusio ženklo savininko pavadinimas/vardas, pavardė, adresas
Name and address of the previous applicant or holder (in case of no change in ownership)

(791) Licenciato pavadinimas/vardas, pavardė, adresas, valstybės kodas
Name and address of licensee, code of country

(793) Licencijos termino pasibaigimo data, teisių apimtis
Date of expiration of the license, scope of rights

(800) Tarptautinės registracijos duomenys
International Registration data

Jeigu nurodytas tik klasės numeris ir antraštė (511), ženklas yra registruotas visoms Tarptautinės prekių ir paslaugų klasifikacijos klasės prekėms/paslaugoms.
Where there is only an indication of the class and the heading (511), the mark is registered for all goods/services within the class according to the International Classification of Goods and Services.

* *Pagal PINO standartą ST.60*
** *Pagal PINO standartą ST.3*

Registracijos 67329–67496 pagal Lietuvos Respublikos prekių ženklų įstatymo 16 straipsnį

(111) **67329**
(151) 2013 09 16
(210) 2011 2127
(220) 2011 11 25
(181) 2021 11 25
(732) LIETUVOS NACIONALINĖ SLIDINĖJIMO ASOCIACIJA, Pušų g. 29B, LT-08116 Vilnius, LT
(740) Vytautas Guobys, 10, Ateities g. 3-9, LT-08306 Vilnius, LT
(540)



(531) 24.7, 25.1, 26.4, 26.11, 29.1
(591) geltona, žalia, raudona, mėlyna, ruda.
(511)
41 sportinių renginių rengimas.
(523) LIETUVA, Lithuania, Lietuvos respublikos vėliavos imitacija

---

(111) **67330**
(151) 2013 09 16
(210) 2012 0091
(220) 2012 01 17
(181) 2022 01 17
(732) UAB „BRILMAX“, Jonažolių g. 17-57, LT-01001 Vilnius, LT
(540)



(531) 3.1, 8.1, 24.9, 27.1, 29.1
(591) tamsiai ruda, šviesiai ruda.
(511)
43 maisto ir gėrimų parūpinimo paslaugos; laikinas apgyvendinimas.

---

(111) **67331**
(151) 2013 09 16
(210) 2012 0753
(220) 2012 04 23
(181) 2022 04 23
(732) VŠĮ ASMENYBĖS UGDYMO INSTITUTAS „RAFAELIS“, A. Jakšto g. 11-1, LT-01105 Vilnius, LT
(540)

Išlaisvink kūrėją savyje

(511)
41 švietimas, mokymas; akademijos (mokymas); švietimo informacija.

---

(111) **67332**
(151) 2013 09 16
(210) 2012 0754
(220) 2012 04 23
(181) 2022 04 23
(732) VŠĮ ASMENYBĖS UGDYMO INSTITUTAS „RAFAELIS“, A. Jakšto g. 11-1, LT-01105 Vilnius, LT
(540)



(531) 1.1, 29.1
(591) pilka, šviesiai mėlyna, mėlyna, šviesiai žydra.
(511)
41 švietimas, mokymas; švietimo informacija; akademijos (mokymas).

---

(111) **67333**
(151) 2013 09 16
(210) 2012 0755
(220) 2012 04 23
(181) 2022 04 23
(732) VŠĮ ASMENYBĖS UGDYMO INSTITUTAS „RAFAELIS“, A. Jakšto g. 11-1, LT-01105 Vilnius, LT
(540)



(531) 3.7, 23.1, 26.1, 27.5, 29.1
(591) balta, geltona, šviesiai mėlyna, mėlyna.
(511)
41 švietimas, mokymas; akademijos (mokymas); švietimo informacija; knygų leidyba; vaikų darželiai; elektroninių publikacijų tiesioginis pateikimas per kompiuterių tinklą (ne parsisiunčiamųjų); elektroninių knygų ir žurnalų tiesioginis publikavimas; seminarų rengimas ir vedimas; poilsio stovyklų paslaugos (pramoginių).

---

(111) **67334**
(151) 2013 09 16
(210) 2012 1014
(220) 2012 05 29
(181) 2022 05 29
(732) UAB „EDMONDO ANTIKVARIATAS“, Didžioji g. 27, LT-01001 Vilnius, LT
(540)



(531) 27.5, 29.1
(591) juoda, raudona.
(511)
35 prekių sukaupimas (išskyrus vežimą) kitiems, teikiantis pirkėjams galimybę patogiai apžiūrėti ir įsigyti tų prekių.

---

(111) **67335**
(151) 2013 09 16
(210) 2012 1062
(220) 2012 06 07
(181) 2022 06 07
(732) UAB „NAMŲ PRIEŽIŪROS CENTRAS“, Medeinos g. 8A, LT-06112 Vilnius, LT
(540)



(531) 5.1, 7.1, 29.1
(591) žalia, mėlyna, balta.
(511)
37 statyba; taisymas (remontas); įtaisymo ir įrengimo paslaugos.

---

(111) **67336**
(151) 2013 09 16
(210) 2012 1072
(220) 2012 06 07
(181) 2022 06 07
(732) UAB „TRAKAI VIVA RESORT“, Galvės g. 1, LT-21001 Trakai, LT
(540)



(531) 7.1, 9.1, 24.1, 29.1
(591) geltona (aukso).
(511)
43 maisto ir gėrimų parūpinimo paslaugos; laikinas apgyvendinimas.

---

(111) **67337**
(151) 2013 09 16
(210) 2012 1092
(220) 2012 06 12
(181) 2022 06 12
(732) UAB „MAINA & CO“, Savanorių pr. 45, LT-44244 Kaunas, LT
(540)



(531) 4.5, 26.4, 29.1
(591) juoda, ruda, geltona.
(511)
11 filtrai (buitinių arba pramoninių įrenginių dalys); elektriniai kavos filtrai; elektriniai kavinukai su koštuvais; elektriniai kavos aparatai; kavos pupelių skrudintuvai; kavos skrudintuvai; pieno šaldymo įrenginiai.

---

(111) **67338**
(151) 2013 09 16
(210) 2012 1355
(220) 2012 07 26
(181) 2022 07 26
(732) UAB „MYNEWUNIVERSE“, Ukmergės g. 223, LT-07156 Vilnius, LT
(740) Reda Žabolienė, 7, Advokatės Redos Žabolienės kontora METIDA, Verslo centras VERTAS, Gynėjų g. 16, LT-01109 Vilnius, LT
(540)



(531) 2.9, 2.9, 26.11, 29.1
(591) oranžinė, tamsiai mėlyna, juoda.
(511)
9 įrašyta asmeninių kompiuterių taikomoji programinė įranga dokumentų valdymo sistemoms; įrašyta kompiuterių programinė įranga, tarp jų programinė įranga verslui; kompiuterių programos (parsisiunčiamoji programinė įranga); įrašyta kompiuterių programinė įranga duomenų, laikomų saugyklose, automatizavimui; kompiuterių operacinės sistemos programinė įranga; įrašyta dokumentų valdymo programinė įranga; įrašyta dokumentų dorojimo programinė įranga; įrašyta duomenų bazių valdymo programinė įranga; įrašyta duomenų glaudinimo programinė įranga; duomenų laikmenos (elektrinės, elektroninės, magnetinės, skaitmeninės, optinės, koduotos); įrašyta duomenų paieškos kompiuterinė programinė įranga; įrašyta interaktyvioji kompiuterių programinė įranga; įrašyta kintamųjų tinklaviečių kūrimo programinė įranga; įrašyta kompiuterinių paieškos sistemų programinė įranga; įrašyta kompiuterinių sąsajų programinė įranga; kompiuterinių žaidimų programinė įranga; įrašytos kompiuterių programos; įrašyta elektroninės prekybos programinė įranga; kompiuteriai, tarp jų asmeniniai kompiuteriai, borto kompiuteriai, kompiuterių priedai ir detalės, nepriskirtos prie kitų klasių.
35 informacijos rinkimas kompiuterinėse duomenų bazėse; informacijos sisteminimas kompiuterinėse duomenų bazėse; viešasis elektroninis reklamavimas kompiuterių tinkle; prekių užsakymų administracinis tvarkymas; komercinių paslaugų teikimo sutarčių sudarymo tarpininkavimas (tretiesiems asmenims); optinių, mokymo prietaisų ir aparatų, elektros praleidimo, perjungimo, transformavimo, akumuliavimo, reguliavimo ir valdymo aparatų ir prietaisų, garso ar vaizdo įrašymo, perdavimo ar atkūrimo aparatūros, magnetinių duomenų laikmenų, įrašų diskų, skaičiavimo mašinų, duomenų dorojimo įrenginių ir kompiuterių sukaupimas (išskyrus vežimą) kitiems, teikiantis pirkėjams galimybę patogiai apžiūrėti ir įsigyti tų prekių mažmeninėse ir didmeninėse parduotuvėse, užsakymams paštu skirtuose kataloguose ar elektroninėmis priemonėmis, per žiniatinklio svetaines ar telekomunikacines priemones.
38 telekomunikacijos; elektroninis paštas; ryšiai per kompiuterių terminalus.
42 kompiuterių programinės įrangos atnaujinimas, dizainas; kompiuterių svetainių (visuotinio kompiuterių tinklo svetainių) priskyrimas.

---

(111) **67339**
(151) 2013 09 16
(210) 2012 1432
(220) 2012 08 07
(181) 2022 08 07
(732) UAB „PURE FIELDS“, Stoties g. 65, Elektrėnų sav., LT
(740) Kristina Migonė, Stoties g. 65,, Vievis, LT

(540)



(531) 5.3, 26.11

(511)

29 mėsa, žuvis, paukštiena ir žvėriena; mėsos ekstraktai; konservuoti, šaldyti, džiovinti, virti ir kepti vaisiai ir daržovės; drebučiai, uogienės, kompotai; kiaušiniai; pienas ir pieno produktai; maistiniai aliejai ir riebalai; ajvar (konservuotos paprikos); alavijai (žmonių maistui); albuminas (kulinarijos reikmėms); albumininis pienas; alginatai (kulinarijos reikmėms); alyvų aliejus (maistui); ančiuviai (žuvys); apdoroti žemės riešutai; apdoroti žuvų ikrai; apdorotos saulėgrąžų sėklos; apdorotos sėklos; austrės (negyvos); baltymingasis pienas; bekoniena; buljonai; bulvių dribsniai; bulvių sklindžiai; bulvių traškučiai; cukruoti vaisiai; daržovių putėsiai; daržovių salotos; daržovių sriubų preparatai; daržovių sriubų ruošiniai; daržovių sultys (maistui ruošti); datulės; dešros; dešros tešloje; dygliuotieji omarai (negyvi); drebučiai; dumblių ekstraktai (maistui); džiovinti kokosų riešutai; džiovintos daržovės; fermentuotos daržovės (kimči); gaivieji kiaušininiai kokteiliai; gyvuliniai riebalai (maistui); gyvulių kaulų smegenys (maistui); grietinėlė (pieno produktas); grietininis kremas; holoturijos (negyvos); ikrai; imbierinė uogienė; jauniklių paukštiena; jogurtas; juodųjų žirnių pasta (hummus); jūrų moliuskai (negyvi); kakavos sviestas; kefyras; kepenys; kepenų pastos; kepenų paštetas; kiauliena; kiaulienos gaminiai; kiaušiniai; kiaušinių baltymai; kiaušinių milteliai; kiaušinių tryniai; kokosų aliejus; kokosų riebalai; kokosų sviestas; konservuota mėsa; konservuota mėsa (skardinėse); konservuota žuvis; konservuota žuvis (skardinėse); konservuoti česnakai; konservuoti grybai; konservuoti lęšiukai; konservuoti svogūnai; konservuoti trumai (grybai); konservuoti vaisiai; konservuoti vaisiai (skardinėse); konservuoti žirneliai; konservuotos alyvos; konservuotos daržovės; konservuotos daržovės (skardinėse); konservuotos pupos; konservuotos sojų pupelės (maistui); kornišonai (jauni agurkėliai); kraujinė dešra; krevetėlės (negyvos); krevetės (negyvos); kroketai; kukurūzų aliejus; kumysas; kumpiai; lašišos; laukinių paukščių bei žvėrių mėsa (laukiniena); lecitinas (kulinarijos reikmėms); lydyti kiauliniai taukai (maistui); maistiniai riebalai; maistiniai žuvų klijai; margarinas; marmeladas; mėsa; mėsos drebučiai; mėsos ekstraktai; midijos (negyvos); moliuskai (negyvi); naminiai paukščiai (mėsos produktai); neriebūs bulvių traškučiai; obuolių tyrė; omarai (negyvi); palmių aliejus (maistui); palmių riešutų aliejus (maistui); paruošti riešutai; pektinas (kulinarijos reikmėms); pienas; pieno fermentai (kulinarijos reikmėms); pieno gėrimai (pieno pagrindu); pieno išrūgos; pieno kokteiliai; pieno produktai; pieno raugas (sūriams gaminti); pikalilis (marinatas su pjaustytomis daržovėmis ir aštriais prieskoniais); pikuliai; plakta grietinėlė; pomidorų piurė; pomidorų sultys (maistui ruošti); rapsų aliejus (maistui); rauginti kopūstai; razinos; riebalinės medžiagos (maistinių riebalų gamybai); riebūs sumuštinių mišiniai; sardinės; saulėgrąžų aliejus (maistui); sėmenų aliejus (kulinarijos reikmėms); sezamų aliejus; sezamų sviestas; silkės; skrudinti jūros augalai; smulkinti migdolai; sojos pienas (pieno pakaitalas); sojų pupelių varškė; spanguolių padažai (kompotai); spiritu konservuoti vaisiai; sraigių kiaušinėliai (maistui); sriubos; sriubų koncentratai; sriubų ruošiniai; sūdyta žuvis; sūdyti mėsos produktai; sultiniai; sultinių koncentratai; sultinių ruošiniai; sūris; sviestas; šaldyti vaisiai; šilkaverpių lėliukės (žmonių maistui); šokoladinis sviestas; tunai; uogienės; vaisiniai užkandžiai; vaisių kompotai; vaisių minkštimas; vaisių salotos; vaisių traškučiai; vaisių želė; vaisių žievelės; valgomasis aliejus; valgomieji kaulų taukai; varškė; vėžiagyviai (negyvi); vėžiai (negyvi); virtos, keptos daržovės; žarnokai; želatina; žemės riešutų sviestas; žiedadulkės (paruoštos maistui); žuvies gaminiai; žuvys (negyvos); žuvų filė; žuvų maisto produktai; žuvų miltai (žmonių maistui); žuvų putėsiai.

44 žemdirbystės, sodininkystės ir miškininkystės paslaugos; gyvulių auginimas.

---

(111) **67340**

(151) 2013 09 16

(210) 2012 1440

(220) 2012 08 08

(181) 2022 08 08

(732) UAB „BALTIC LARUS“, Marvelės g. 27, LT-46209 Kaunas, LT

(740) Aldona Pacevičienė, 21, A.Mickevičiaus g. 29-6, LT-44245 Kaunas, LT

(540)



(531) 3.1, 26.11, 29.1

(591) balta, juoda, oranžinė.

(511)

29 mėsa, žuvis, paukštiena ir žvėriena; mėsos ekstraktai; konservuoti, šaldyti, džiovinti, virti ir kepti vaisiai ir daržovės; drebučiai, uogienės, kompotai; kiaušiniai; pienas ir pieno produktai; maistiniai aliejai ir riebalai; ajvar (konservuotos paprikos); alavijai (žmonių maistui); albuminas (kulinarijos reikmėms); albumininis pienas; alginatai (kulinarijos reikmėms); alyvų aliejus (maistui); ančiuviai (žuvys); apdoroti žemės riešutai; apdoroti žuvų ikrai; apdorotos saulėgrąžų sėklos; apdorotos sėklos; austrės (negyvos); baltymingasis pienas; bekoniena; buljonai; bulvių dribsniai; bulvių sklindžiai; bulvių traškučiai; cukruoti vaisiai; daržovių putėsiai; daržovių salotos; daržovių sriubų preparatai; daržovių sriubų ruošiniai; daržovių sultys (maistui ruošti); datulės; dešros; dešros tešloje; dygliuotieji omarai (negyvi); drebučiai; dumblių ekstraktai (maistui); džiovinti kokosų riešutai; džiovintos daržovės; fermentuotos daržovės (kimči); gaivieji kiaušininiai kokteiliai; gyvuliniai riebalai (maistui); gyvulių kaulų smegenys (maistui); grietinėlė (pieno produktas); grietininis kremas; holoturijos (negyvos); ikrai; imbierinė uogienė; jauniklių paukštiena; jogurtas; juodųjų žirnių pasta (hummus); jūrų moliuskai (negyvi); kakavos sviestas; kefyras; kepenys; kepenų pastos; kepenų paštetas; kiauliena; kiaulienos gaminiai; kiaušiniai; kiaušinių baltymai; kiaušinių milteliai; kiaušinių tryniai; kokosų aliejus; kokosų riebalai; kokosų sviestas; konservuota mėsa; konservuota mėsa (skardinėse); konservuota žuvis; konservuota žuvis (skardinėse); konservuoti česnakai; konservuoti grybai; konservuoti lęšiukai; konservuoti svogūnai; konservuoti trumai (grybai); konservuoti vaisiai; konservuoti vaisiai (skardinėse); konservuoti žirneliai; konservuotos alyvos; konservuotos daržovės; konservuotos daržovės (skardinėse); konservuotos pupos; konservuotos sojų pupelės (maistui); kornišonai (jauni agurkėliai); kraujinė dešra; krevetėlės (negyvos); krevetės (negyvos); kroketai; kukurūzų aliejus; kumysas; kumpiai; lašišos; laukinių paukščių bei žvėrių mėsa (laukiniena); lecitinas (kulinarijos reikmėms); lydyti kiauliniai taukai (maistui); maistiniai riebalai; maistiniai žuvų klijai; margarinas; marmeladas; mėsa; mėsos drebučiai; mėsos ekstraktai; midijos (negyvos); moliuskai (negyvi); naminiai paukščiai (mėsos produktai); neriebūs bulvių traškučiai; obuolių tyrė; omarai (negyvi); palmių aliejus (maistui); palmių riešutų aliejus (maistui); paruošti riešutai; pektinas (kulinarijos reikmėms); pienas; pieno fermentai (kulinarijos reikmėms); pieno gėrimai (pieno pagrindu); pieno išrūgos; pieno kokteiliai; pieno produktai; pieno raugas (sūriams gaminti); pikalilis (marinatas su pjaustytomis daržovėmis ir aštriais prieskoniais); pikuliai; plakta grietinėlė; pomidorų piurė; pomidorų sultys (maistui ruošti); rapsų aliejus (maistui); rauginti kopūstai; razinos; riebalinės medžiagos (maistinių riebalų gamybai); riebūs sumuštinių mišiniai; sardinės; saulėgrąžų aliejus (maistui); sėmenų aliejus (kulinarijos reikmėms); sezamų aliejus; sezamų sviestas; silkės; skrudinti jūros augalai; smulkinti migdolai; sojos pienas (pieno pakaitalas); sojų pupelių varškė; spanguolių padažai (kompotai); spiritu konservuoti vaisiai; sraigių kiaušinėliai (maistui); sriubos; sriubų koncentratai; sriubų ruošiniai; sūdyta žuvis; sūdyti mėsos produktai; sultiniai; sultinių koncentratai; sultinių ruošiniai; sūris; sviestas; šaldyti vaisiai; šilkaverpių lėliukės (žmonių maistui); šokoladinis sviestas; tunai; uogienės; vaisiniai užkandžiai; vaisių kompotai; vaisių minkštimas; vaisių salotos; vaisių traškučiai; vaisių želė; vaisių žievelės; valgomasis aliejus; valgomieji kaulų taukai; varškė; vėžiagyviai (negyvi); vėžiai (negyvi); virtos, keptos daržovės; žarnokai; želatina; žemės riešutų sviestas; žiedadulkės (paruoštos maistui); žuvies gaminiai; žuvys (negyvos); žuvų filė; žuvų maisto produktai; žuvų miltai (žmonių maistui); žuvų putėsiai.

---

(111) **67341**

(151) 2013 09 16

(210) 2012 1545

(220) 2012 08 27

(181) 2022 08 27

(732) UAB „MAGNA CHARTA“, Tilto g. 13, LT-01001 Vilnius, LT

(540)



(531) 2.1, 9.1

(511)

43 maisto ir gėrimų parūpinimo paslaugos; laikinas apgyvendinimas; apgyvendinimo biurai (viešbučiai, pensionai); aprūpinimas maistu ir gėrimais; barų paslaugos; geriamojo vandens dalytuvų nuoma; gyvūnų pensionai; kavinės; kavos barai; kėdžių, stalų, staltiesių, stiklo dirbinių nuoma; kilnojamųjų statinių nuoma; laikino būsto parūpinimas; lopšeliai; maisto gaminimo (virimo, kepimo) aparatų nuoma; moteliai; palapinių nuoma; pensionai (apstatyti kambariai ir maitinimas); pensionų rezervavimas; poilsio stovyklaviečių paslaugos; restoranai; savitarnos restoranai; senelių namai; susitikimo patalpų nuoma; trumpa patalpų nuoma; trumpo poilsio stovyklų paslaugos (nuomojamos patalpos); turizmo bazės; užkandinės; valgyklos; viešbučiai; viešbučių rezervavimas.

---

(111) **67342**
(151) 2013 09 16
(210) 2012 1546
(220) 2012 08 27
(181) 2022 08 27
(732) UAB „MAGNA CHARTA“, Tilto g. 13, LT-01001 Vilnius, LT
(540)



(531) 27.5
(511)

43 maisto ir gėrimų parūpinimo paslaugos; laikinas apgyvendinimas; apgyvendinimo biurai (viešbučiai, pensionai); aprūpinimas maistu ir gėrimais; barų paslaugos; geriamojo vandens dalytuvų nuoma; gyvūnų pensionai; kavinės; kavos barai; kėdžių, stalų, staltiesių, stiklo dirbinių nuoma; kilnojamųjų statinių nuoma; laikino būsto parūpinimas; lopšeliai; maisto gaminimo (virimo, kepimo) aparatų nuoma; moteliai; palapinių nuoma; pensionai (apstatyti kambariai ir maitinimas); pensionų rezervavimas; poilsio stovyklaviečių paslaugos; restoranai; savitarnos restoranai; senelių namai; susitikimo patalpų nuoma; trumpa patalpų nuoma; trumpo poilsio stovyklų paslaugos (nuomojamos patalpos); turizmo bazės; užkandinės; valgyklos; viešbučiai; viešbučių rezervavimas.

---

(111) **67343**
(151) 2013 09 16
(210) 2012 1547
(220) 2012 08 27
(181) 2022 08 27
(732) UAB „FLOKATI“, Geležinio Vilko g. 16-44, LT-46209 Kanas, LT
(740) Aldona Pacevičienė, 21, A.Mickevičiaus g. 29-6, LT-44245 Kaunas, LT
(540)



(531) 3.4, 5.3, 29.1
(591) rusva.
(511)

24 audiniai ir tekstilės gaminiai, nepriskirti prie kitų klasių; lovatiesės; staltiesės; aksomas; ašuočių audinys; audiniai; audiniai (imituojantys odą); audiniai (sietams); audiniai (takeliams); audiniai (tekstilės reikmėms); audiniai (tekstilė); avalynės audiniai; bajus (audinys); baldų apmautai; baldų gobelenai; baltininiai audiniai; biliardo gelumbė; brokatas; buitiniai baltiniai; čiužinių audiniai; čiužinių užvalkalai; damastas; dirbtinio šilko audiniai; dygsniuotos antklodės; džersis (audinys); džiuto audiniai; elastinės austinės medžiagos; filtruojamosios tekstilinės medžiagos; flanelė (audinys); grimo šluostukai (tekstiliniai); indų padėklai (maži stalo aptiesalai); įkapės; kanapinis audeklas; kanapinis audinys; kanifasas; kartūnas; kelioniniai pledai (kojų apdangalai); klijuotės; klijuotės stalams apdengti; klozeto dangčio aptraukalai; krepas (audinys); kretonas; lininiai audiniai; lipnieji audiniai (ne raštinės reikmėms); lipnieji audiniai (priklijuojami pakaitinus); lovatiesės; lovos antklodės (vilnonės); lovos baltiniai; lovos skalbiniai; lovos užtiesalai; marabu (audinys); margintas kartūnas; marlė; marlė (audinys); medvilniniai audiniai; medžiagos (tekstilė); megzti audiniai; miegmaišių įdėklai (paklodės); moleskinas (audinys); multinas; ne popierinės staltiesės; ne popierinės vėliavos; ne popieriniai patiesalai; ne popieriniai stalo aptiesalai; ne popieriniai stalo baltiniai; neaustiniai tekstiliniai audiniai; ofsetinis tekstilinis audinys; oro balionų audiniai (nelaidūs dujoms); pagalvėlių užvalkaliukai; pagalvių užtiesalai; pagalvių užvalkaliukai; paklodės (tekstilinės); pamušaliniai audiniai; pamušalinis audinys (avalynei); pašukinė drobė (maišinis audinys); pirties baltiniai (išskyrus drabužius); plastikai (audinių pakaitalai); plastikinės baldų dangos; popierinės lovatiesės; portjeros; pūkinės antklodės; ramė (audinys); raštuota drobė; sanitarinė flanelė; siuvinėjimo drobė; skalbimo pirštinės; stalo aptiesalai (takeliai); stiklinių šluostės; stiklo pluošto audiniai (tekstilės reikmėms); šenilinis audinys; ševiotas (audinys); šilkas; šilkinis audinys (piešiniams spausdinti); tafta (audinys); tekstilinės arba plastikinės dušo užuolaidos; tekstilinės arba plastikinės užuolaidos; tekstilinės baldų dangos; tekstilinės etiketės; tekstilinės nosinės; tekstilinės servetėlės; tekstilinės servetėlės (grimui valyti); tekstilinės stalo servetėlės; tekstiliniai užuolaidų laikikliai; tekstiliniai gobelenai (sienų apmušalai); tekstiliniai grimo šluostukai (plono audinio); tekstiliniai rankšluosčiai; tekstiliniai rankšluosčiai (veidui); tekstiliniai sienų apmušalai; tekstiliniai skrybėlių pamušalai; tikas (audinys); tinkleliai nuo moskitų; tiulinės užuolaidos; tiulis; trelis (audinys); vėliavos; vėliavų audeklas; veltiniai; vilnoniai audiniai; zefyras (audinys); žymėtieji siuvinėjimo audiniai.

25 drabužiai, apranga, avalynė, galvos apdangalai; antbačiai (trumpos blauzdinės); apatinės kelnės;

apatiniai baltiniai; apatiniai baltiniai (prakaitiniai); apatiniai marškinėliai; apatiniai marškiniai; apavas; apykaklės (apsauginės); apsiaustai; arnotai; ašuočių pluošto avalynė; ausinės (drabužiai); avalynė; avalynės padai; avalynės priekinės dalys; avalynės priešslydžio įtaisai; avalynės rantai; avalynės užkulniai; avalynės viršutinės dalys; baltiniai (apranga); batai; batų vidpadžiai; batviršiai; bažnytiniai drabužiai; beretės; blauzdinės (getrai); blauzdinių dirželiai; raiščiai; boa (moteriški šalikai); bridžiai (kelnės); chalatai; cilindrai (skrybėlės); darbinės palaidinės; darbiniai drabužiai; didelės spalvotos skarelės (kaklaskarės); diržai (juostos); diržinės piniginės (apranga); drabužiai; apranga; drabužių diržai; drabužių apykaklės; drabužių kišenės; dušo kepurės; dviratininkų drabužiai; džemperiai (puloveriai); futbolo batai; futbolo batų kapliukai; gabardino drabužiai; galvos apdangalai; gatavi drabužiai; gatavi pamušalai (drabužių dalys); gimnastikos apranga; gimnastikos avalynė; glaudinės (kelnės); glaudinės (šiltos kojinės); gobtuvai (drabužiai); juostos; jūreivių palaidinės (jūrinikės); kailinės mantijos; kailinės pelerinos; kailiniai (drabužiai); kaklaraiščiai; kaliošai; kaspinai plaukams (drabužiai); keliaraiščiai; kelnaitės; kelnės; kelnių diržai; kepurės; kepurių snapeliai; kišeninės nosinaitės (drabužiai); klumpės; kojinės; kojinės (prakaitinės); kojinių laikikliai; kojinių užkulniai; kojų įmovos (išskyrus šildomas elektra); kombinezonai (drabužiai); korsetai; korsetai (apatiniai); kostiumai; kraiteliai (kūdikių drabužiai); kulnai; kumštinės pirštinės; liemenėlės; liemenės; liemenės (drabužiai); livrėjos; marškinėliai; marškiniai; marškinių antkrūtiniai; marškinių perpetės; maskarado kostiumai; maudymosi kelnaitės; maudymosi kelnaitės (glaudės); maudymosi kepuraitės; maudymosi kostiumai; maudymosi sandalai; maudymosi šlepetės; megzti drabužiai; megztiniai; metaliniai avalynės apvadai; mitros (kepurės); moteriškos kelnaitės; movos (drabužiai); naktiniai akių raiščiai; naktiniai drabužiai; neperšlampamieji drabužiai; nėrinių skaros; nuimamosios apykaklės; odiniai drabužiai; odos pakaitalų drabužiai; palaidinės; paltai; paplūdimio avalynė; paplūdimio kostiumai; pasijoniai; pažastiniai; pėdkelnės; pelerinos; petnešos; pirštinės (drabužiai); pižamos; pončai; popierinės kepurės (apranga); popieriniai drabužiai; prakaitiniai apatiniai drabužiai; priekakčiai (kepurių); prijuostės (drabužiai); puloveriai; pusbačiai; puskojinės; puskojinių laikikliai; rankogaliai; rankogaliai (drabužiai); sandalai; sarafanai; sariai (indijos moterų rūbai); sarongai; seilinukai (ne popieriniai); sijonai; sijonkelnės; skaros; skaros (gaubiamos ant pečių); skrybėlės; skrybėlių karkasai; slidininėjimo pirštinės; slidžių batai; snapeliai (kepurių); sportinė avalynė; sportiniai batai; sportiniai trikotažo gaminiai; striukės su gobtuvu; suknelės; suvarstomieji batai; šalikai; šydai (drabužiai); šlikės; šliurės; švarkai, striukės; togos; trikotažo gaminiai; trumparankoviai marškinėliai; trumpikės; turbanai; uniformos; vaikų kelnaitės (drabužiai); vairuotojų drabužiai; vandens slidžių sporto kombinezonai; vienuolių galvos apdangalai; vilnoniai megztiniai; viršutiniai drabužiai; vyriški šalikai (plačiais galais); vonios chalatai; žūklės liemenės.

26 nėriniai, siuvinėti gaminiai, kaspinai, juostos; sagos, kabliukai, kilputės, smeigtukai, adatos; dirbtinės gėlės; adatinės; adatos; adatų dėžutės; adatų pagalvėlės; adymo adatos; adymo kamuoliukai; apykaklių standukai; apvadų nėriniai, juostelės; auksu siuvinėti gaminiai; avalynės kabliukai; avalynės užtrauktukai; balnių adatos; baltinių žymėjimo monogramų antsiuvai; baltinių žymėjimo raidės; baltinių žymėjimo skaitmenys; baltinių žymėjimo skaitmenys ar raidės; banginio ūsų korsetų plokštelės; batraiščiai; batsiuvių adatos; batų akutės; batų kabliukai; batų puošmenos (ne brangiųjų metalų); batų raišteliai; batų sagtys; blizgieji drabužių apvadėliai; blizgučiai (drabužių apdailai); bukosios adatos (su didele ausele juostelei įverti ar įtraukti); bumbulai; dantytieji nėriniai; dirbtinės barzdos; dirbtinės gėlės; dirbtinės girliandos; dirbtiniai ūsai; dirbtiniai vaisiai; dirbtinių gėlių vainikai; diržų sagtys; drabužių apvadai; drabužių apvadai (puošmenos); drabužių apvadų virvutės; drabužių ąselės; drabužių blizgučiai; drabužių kabės; drabužių petukai; drabužių rauktinukai; drabužių sagos (ne brangiųjų metalų); drabužių sąsagos; drabužių segės; drabužių spraustukai; drabužių virvelės; dviratininkų kelnių spaustukai; elastingosios juostos; galanterijos gaminiai (išskyrus siūlus); galionai; juostelės; juostos (galanterija); kabliukai (galanterijos gaminiai); karoliukai (ne papuošalų gamybai); karštai klijuojami tekstilės gaminių taisymo lopai; karštai klijuojamos tekstilės gaminių puošimo skiautės (galanterija); kilimėlių kabliukai; knygrišio adatos; korsetų kabliukai; korsetų plokštelės; krepšių užtrauktukai; kutai (galanterija); lipdės (juostelės) (galanterijos gaminiai); mezgimo virbalai; nėrimo kabliukai; nėrimo vąšeliai; nėriniuoti apvadai; nerti rauktinukai; netikri plaukai; palaidinukių spraustukai; paukščių plunksnos (drabužiams puošti); perukai; petnešų segtukai; plaukų dažymo kepuraitės; plaukų juostos; plaukų kasos; plaukų lankeliai; plaukų papuošalai; plaukų segtukai; plaukų segtukai, smeigtukai; plaukų smeigtukai; plaukų sruogos; plaukų sukimo segtukai; plaukų suktukai (išskyrus prietaisus); plaukų tinkliukai; plunksnos (drabužiams puošti); popieriniai plaukų suktukai; prizų kaspinai; puošnieji ženkliukai (sagos); rankos raiščiai (drabužių papuošmenos); rankovių raiščiai; ritės siuvinėjimo siūlams ar vilnai (ne mašinų dalys); roželės (galanterija); sagės (drabužių papuošalai); sagės (išskyrus juvelyrinius dirbinius); sagos; sagtys (drabužių puošmenos); sidabru siuvinėti gaminiai; sijonų valiniai; siuvimo adatos; siuvimo antpirščiai; siuvimo reikmenų dėžutės; siuvinėti apvadai (standinės, standučiai); siuvinėti gaminiai; siuvinėti gaminiai (puošmenos); skrybėlių puošmenos (ne brangiųjų metalų); spurgai, kutai; stručio plunksnos (drabužių papuošimui); šenilas (tekstilinės puošmenos); šinjonai; tampriosios apyrankės (rankovėms

prilaikyti); užtrauktukai; užuolaidų viršutinės dalies juostelės; vaikvedėliai; varžovų numeriai; vilnoniai raišteliai; vilnų šukuotuvų adatos; žėručio blizgučiai; žmonių plaukai; žvejybos tinklų nėrimo šaudyklės.

28 žaidimai ir žaislai; gimnastikos ir sporto reikmenys, nepriskirti prie kitų klasių; Kalėdų eglučių papuošalai; aitvarai; aitvarų ritės; antalkūniai (sporto reikmenys); antkeliai (sporto reikmenys); apsauginės pagalvėlės (sportinių kostiumų dalys); arkliukai (sūpynės); automatinės monetinės pramogų mašinos; azartinių žaidimų automatai; banglentės; bangslidės; barškučiai (žaislai); batutai; biliardo lazdos; biliardo lazdų antgaliai; biliardo rutuliai; biliardo stalai; biliardo stalų šonai; biliardo žymekliai; bingo kortos; bobslėjus; bokso kriaušės; bokso pirštinės; bučiai (žvejybos reikmenys); burlenčių pasaitai; burlenčių reikmenys; burlenčių stiebai; burlentės; dažų kamuoliukai (dažasvydžių amunicija); dažų kamuoliukų šautuvai (sportiniai dažasvydžiai); dėstiniai (žaidimai); dirbtinės Kalėdų eglutės; dirbtinis Kalėdų eglučių sniegas; dirbtinis žūklės masalas; diskai (mėtomieji); diskaskraidžiai (žaislai); domino (žaidimas); drugelių tinkleliai; elektroniniai taikiniai; espanderiai; fechtavimosi ginklai; fechtavimosi kaukės; fechtavimosi pirštinės; fizinių pratimų prietaisai; fizinių pratimų prietaisai (kūnui treniruoti); fizinių pratimų treniruokliai; fokusų (pokštų) rodymo aparatai; gimnastikos reikmenys; golfo krepšiai (su ratukais ar be jų); golfo lazdos; golfo pirštinės; gulimosios banglentės; harpūniniai šautuvai (sporto reikmenys); japoniško biliardo aparatai; judamieji žaislai; Kalėdų eglučių papuošalai (išskyrus iliuminacijas ir konditerijos gaminius); Kalėdų eglučių skambalėliai; Kalėdų eglučių stovai; Kalėdų eglučių žvakidėlės; kaleidoskopai; kambariniai žaidimai; kambarinio futbolo stalai; kambarinių gyvūnėlių žaislai; kanifolija (atletų reikmėms); kartys (šuoliams); kauliukų žaidimai; kėgliai; kėgliai (žaidimai); kėglių įrenginiai; kibimo indikatoriai (žvejybos reikmenys); kibimo jutikliai (žvejybos reikmenys); konfeti; konstrukciniai kubeliai (žaislai); konstrukciniai žaidimai; kreida (biliardo lazdoms); kriketo krepšeliai; krūtinės treniravimo espanderiai; kūno reabilitacijos aparatai; kvepiantis masalas medžioklei ir žvejybai; lėlės; lėlių buteliukai su žindukais; lėlių drabužiai; lėlių kambariai; lėlių lovytės; lėlių nameliai; lošiamosios kortos; lošimo žetonai; lošimų automatai (azartinių žaidimų automatai); madzianas (kiniškas žaidimas); marionetės (lėlės); marionetės (žaislai); maskuojantys skydai (sporto prekės); maudymosi ir plaukiojimo plūdurai; medžioklės ar žvejybos masalas; medžioklės arba žūklės jaukas; medžioklės trimitai; meškeriotojų graibštai; meškerykočiai; mėtomieji žiedai; minkšti žaislai; moliniai paukščiai (taikiniai); molinių paukščių (judančiųjų taikinių) laidyklės; monetiniai biliardo stalai; mugių pasivažinėjimo įrenginiai; muilo burbulai (žaislai); nešiojamieji žaidimai su skystųjų kristalų ekranais; nusileidimo įtaisai (alpinizmo įranga); nusileidimo loveliai (žaidimai); nutrinamosios loterijų kortelės; oriniai pistoletai (žaislai); orkestro palydovių lazdelės; pačiūžos; pačiūžos su batais (pritvirtintais); padavimo pirštinės (sportinių žaidimų reikmenys); paspirtukai (vaikiški pasispiriamieji dviratukai); pinatai (dekoruoti žaidimų indai); plaukiojimo baseinai (žaidimams); plaukiojimo diržai; plaukiojimo lentos; plaukiojimo liemenės; plaukmenys; pliauškės saldainiai (Kalėdų pokštai); pliušiniai žaislai; plunksninukai (badmintono kamuoliukai); pokštų mažmožiai (niekučiai); popierinės pobūvių kepurės; pramoginių renginių prizai; radiju valdomos žaislinės transporto priemonės; rakečių stygos; rakečių stygos (gyvulių žarnų); raketės; rankų plaukmenys; riedlentės; riedučiai; ritmušos (ledo ritulio lazdos); rogutės (sportinės); ruleičių ratai; ruonių odos (slidžių danga); saloniniai žaidimai; sąveikiųjų vaizdo žaidimų aparatai; sklandomieji parašiutai; skraidyklės; slidės; slidžių antbriauniai; slidžių apačių dangos; slidžių apkaustai; slidžių grandikliai; slidžių tepalai; slidžių vaškas; snieglentės; sniego rutuliai (žaislai); sniegpadžiai (neklimpti einant per sniegą); specialios slidžių ir burlenčių įmautės; sportinės apsaugos vyrams (sportinės prekės); sportiniai tinklai; sprogstamosios kapsulės (žaislai); stacionariniai dviratiniai treniruokliai; stacionarinių dviratinių treniruoklių velenėliai; stalo teniso stalai; stalo žaidimai; starto atramėlės (sportinės); stiklo rutuliukai (vaikų žaidimui); strėlės; sumažinti transporto priemonių modeliai; sumažintų modelių rinkiniai (žaislai); sunkumų kilnojimo diržai (sporto reikmenys); sūpuoklės; svaidyklės (sporto reikmenys); svarmenys (gimnastikos reikmenys); šachmatai; šachmatų lentos; šarvai (sporto prekės); šaškės; šaškių lentos; šaudymo iš lanko reikmenys; šaudymo lankai; štangos; taikiniai; teatrinės kaukės; teniso kamuoliukų svaidyklės; teniso tinklai; tramplynai (sporto įrenginiai); triktrakas (žaidimas); vaizdo žaidimų aparatai; vandens slidės; velėnos taisymo įrankiai (golfo reikmenys); vienakrypčiai riedučiai; vilkeliai (žaislai); žaidimai; žaidimai su žiedais; žaidimo kauliukų dėžutės; žaidimo sviediniai; žaidimų aparatai; žaidimų balionai; žaidimų kamuoliai; žaidimų kamuolių kameros; žaidimų pasagos; žaidimų pirštinės; žaidimų raketės; žaidimų skaičiavimo įtaisai (diskai); žaislai; žaislinės kaukės; žaislinės transporto priemonės; žaisliniai meškiukai; žaisliniai pistoletai; žaislinių pistoletų kapsulės; žarniniai valai (žvejybos reikmėms); žuvų gaudymo kabliukai; žvejybinės ritės; žvejybos plūdės; žvejybos reikmenys; žvejybos valai.

35 reklama; verslo vadyba; verslo tvarkyba; įstaigų veikla; algalapių parengimas; artistų verslo vadyba; biuro mašinų ir įrengimų nuoma; buhalterinė apskaita; dokumentų dauginimas; duomenų paieška kompiuterių rinkmenose (kitiems); efektyvumo (veiksmingumo) specialistų paslaugos; ekonominis prognozavimas; fotokopijavimas; fotokopijavimo mašinų nuoma; importo ir eksporto agentūros; informacijos rinkimas kompiuterinėse duomenų bazėse; informacijos sisteminimas kompiuterinėse duomenų bazėse; kainų palyginimo paslaugos; komercijos ar pramonės vadybos pagalba; komercinė informacija ir patarimai vartotojams

(konsultacijų teikimas); komercinės informacijos agentūros; kompiuterizuotas rinkmenų (bylų) tvarkymas; laikraščių užsakymas (kitiems); madų šou rengimas pardavimo skatinimo reikmėms; maketavimo paslaugos reklamos tikslams; modelių paslaugos (reklamos reikmėms ar pardavimui skatinti); mokesčių apskaičiavimas; mugių rengimas (komercijos ar reklamos reikmėms); naujienų apžvalgų paslaugos; nuomonių tyrimas; pardavimas aukcione; parduotuvių vitrinų puošimas (tvarkymas); parodų rengimas komercijos ar reklamos reikmėms; paslaugų nuoma (verslo pagalba); pavyzdžių platinimas; perrašinėjimas; personalo komplektavimas; personalo vadybos konsultacijos; prekių pardavimo skatinimas (kitiems); prekių pateikimas žiniasklaidoje pardavimo reikmėms; prekių rodymas; prekių užsakymų administracinis tvarkymas; psichologinis testavimas personalo parinkimo reikmėms; radijo reklama; reklama paštu; reklama; reklaminės medžiagos nuoma; reklaminės medžiagos tobulinimas; reklaminių filmų gamyba; reklaminių skelbimų platinimas; reklaminių skilčių rengimas; reklaminių tekstų rašymas; reklaminių tekstų skelbimas; reklamos agentūros; reklamos laiko nuoma žiniasklaidoje; reklamos pristatymas paštu; reklamos vietų nuoma; rėmėjų paieška; rinkodara; rinkos nagrinėjimas; rinkotyra; samdos agentūros; sąskaitų būklės apyskaitų sudarymas; sąskaitų tikrinimas (revizija); sąskaitų-faktūrų išrašymas; savikainos analizė; sekretoriavimas; skelbimų klijavimas; smulkių prekių pardavimo automatų nuoma; spausdinimas (mašinėle); statistinių duomenų rinkimas; stenografavimas; trečiųjų asmenų prekių ir paslaugų licencijavimo komercinis administravimas; tekstų dorojimas; telefoniniai atsakymai (kai abonentas nepasiekiamas); telekomunikacinių paslaugų užsakymas (kitiems); telerinkodaros paslaugos; televizijos reklama; tiekimo paslaugos kitiems (prekių ir paslaugų pirkimas kitiems verslams); verslo informacija; verslo nagrinėjimas; verslo operacijų įvertinimas; verslo organizavimo konsultacijos; verslo patikrinimai; verslo perkėlimo paslaugos; verslo specialistų konsultacijos; verslo tyrimai; verslo vadyba (sportininkams); verslo vadybos ir organizavimo konsultacijos; verslo vadybos konsultacijos; verslo vadybos pagalba; verslo vadybos patarėjų paslaugos; viešas reklamavimas; viešasis elektroninis reklamavimas kompiuterių tinkle; viešbučių verslo vadyba; visuomenės informavimas.

---

(111) **67344**
(151) 2013 09 16
(210) 2012 1548
(220) 2012 08 27
(181) 2022 08 27
(732) UAB „FLOKATI“, Geležinio Vilko g. 16-44, LT-46209 Kanas, LT
(740) Aldona Pacevičienė, 21, A.Mickevičiaus g. 29-6, LT-44245 Kaunas, LT

(540)

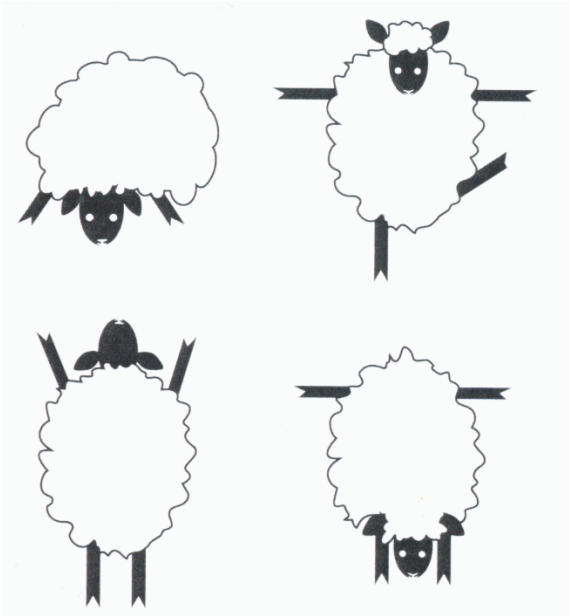

(531) 3.4
(591) balta, juoda.
(511)

24 audiniai ir tekstilės gaminiai, nepriskirti prie kitų klasių; lovatiesės; staltiesės; aksomas; ašuočių audinys; audiniai; audiniai (imituojantys odą); audiniai (sietams); audiniai (takeliams); audiniai (tekstilės reikmėms); audiniai (tekstilė); avalynės audiniai; bajus (audinys); baldų apmautai; baldų gobelenai; baltininiai audiniai; biliardo gelumbė; brokatas; buitiniai baltiniai; čiužinių audiniai; čiužinių užvalkalai; damastas; dirbtinio šilko audiniai; dygsniuotos antklodės; džersis (audinys); džiuto audiniai; elastinės austinės medžiagos; filtruojamosios tekstilinės medžiagos; flanelė (audinys); grimo šluostukai (tekstiliniai); indų padėklai (maži stalo aptiesalai); įkapės; kanapinis audeklas; kanapinis audinys; kanifasas; kartūnas; kelioniniai pledai (kojų apdangalai); klijuotės; klijuotės stalams apdengti; klozeto dangčio aptraukalai; krepas (audinys); kretonas; lininiai audiniai; lipnieji audiniai (ne raštinės reikmėms); lipnieji audiniai (priklijuojami pakaitinus); lovatiesės; lovos antklodės (vilnonės); lovos baltiniai; lovos skalbiniai; lovos užtiesalai; marabu (audinys); margintas kartūnas; marlė; marlė (audinys); medvilniniai audiniai; medžiagos (tekstilė); megzti audiniai; miegmaišių įdėklai (paklodės); moleskinas (audinys); multinas; ne popierinės staltiesės; ne popierinės vėliavos; ne popieriniai patiesalai; ne popieriniai stalo aptiesalai; ne popieriniai stalo baltiniai; neaustiniai tekstiliniai audiniai; ofsetinis tekstilinis audinys; oro balionų audiniai (nelaidūs dujoms); pagalvėlių užvalkaliukai; pagalvių užtiesalai; pagalvių užvalkaliukai; paklodės (tekstilinės); pamušaliniai audiniai; pamušalinis audinys (avalynei); pašukinė drobė (maišinis audinys); pirties baltiniai (išskyrus drabužius); plastikai (audinių pakaitalai); plastikinės baldų dangos; popierinės lovatiesės; portjeros; pūkinės antklodės; ramė (audinys); raštuota drobė; sanitarinė flanelė; siuvinėjimo drobė; skalbimo pirštinės; stalo

aptiesalai (takeliai); stiklinių šluostės; stiklo pluošto audiniai (tekstilės reikmėms); šenilinis audinys; ševiotas (audinys); šilkas; šilkinis audinys (piešiniams spausdinti); tafta (audinys); tekstilinės arba plastikinės dušo užuolaidos; tekstilinės arba plastikinės užuolaidos; tekstilinės baldų dangos; tekstilinės etiketės; tekstilinės nosinės; tekstilinės servetėlės; tekstilinės servetėlės (grimui valyti); tekstilinės stalo servetėlės; tekstiliniai užuolaidų laikikliai; tekstiliniai gobelenai (sienų apmušalai); tekstiliniai grimo šluostukai (plono audinio); tekstiliniai rankšluosčiai; tekstiliniai rankšluosčiai (veidui); tekstiliniai sienų apmušalai; tekstiliniai skrybėlių pamušalai; tikas (audinys); tinkleliai nuo moskitų; tiulinės užuolaidos; tiulis; trelis (audinys); vėliavos; vėliavų audeklas; veltiniai; vilnoniai audiniai; zefyras (audinys); žymėtieji siuvinėjimo audiniai.

25 drabužiai, apranga, avalynė, galvos apdangalai; antbačiai (trumpos blauzdinės); apatinės kelnės; apatiniai baltiniai; apatiniai baltiniai (prakaitiniai); apatiniai marškinėliai; apatiniai marškiniai; apavas; apykaklės (apsauginės); apsiaustai; arnotai; ašuočių pluošto avalynė; ausinės (drabužiai); avalynė; avalynės padai; avalynės priekinės dalys; avalynės priešslydžio įtaisai; avalynės rantai; avalynės užkulniai; avalynės viršutinės dalys; baltiniai (apranga); batai; batų vidpadžiai; batviršiai; bažnytiniai drabužiai; beretės; blauzdinės (getrai); blauzdinių dirželiai; raiščiai; boa (moteriški šalikai); bridžiai (kelnės); chalatai; cilindrai (skrybėlės); darbinės palaidinės; darbiniai drabužiai; didelės spalvotos skarelės (kaklaskarės); diržai (juostos); diržinės piniginės (apranga); drabužiai; apranga; drabužių diržai; drabužių apykaklės; drabužių kišenės; dušo kepurės; dviratininkų drabužiai; džemperiai (puloveriai); futbolo batai; futbolo batų kapliukai; gabardino drabužiai; galvos apdangalai; gatavi drabužiai; gatavi pamušalai (drabužių dalys); gimnastikos apranga; gimnastikos avalynė; glaudinės (kelnės); glaudinės (šiltos kojinės); gobtuvai (drabužiai); juostos; jūreivių palaidinės (jūrinikės); kailinės mantijos; kailinės pelerinos; kailiniai (drabužiai); kaklaraiščiai; kaliošai; kaspinai plaukams (drabužiai); keliaraiščiai; kelnaitės; kelnės; kelnių diržai; kepurės; kepurių snapeliai; kišeninės nosinaitės (drabužiai); klumpės; kojinės; kojinės (prakaitinės); kojinių laikikliai; kojinių užkulniai; kojų įmovos (išskyrus šildomas elektra); kombinezonai (drabužiai); korsetai; korsetai (apatiniai); kostiumai; kraiteliai (kūdikių drabužiai); kulnai; kumštinės pirštinės; liemenėlės; liemenės; liemenės (drabužiai); livrėjos; marškinėliai; marškiniai; marškinių antkrūtiniai; marškinių perpetės; maskarado kostiumai; maudymosi kelnaitės; maudymosi kelnaitės (glaudės); maudymosi kepuraitės; maudymosi kostiumai; maudymosi sandalai; maudymosi šlepetės; megzti drabužiai; megztiniai; metaliniai avalynės apvadai; mitros (kepurės); moteriškos kelnaitės; movos (drabužiai); naktiniai akių raiščiai; naktiniai drabužiai; neperšlampamieji drabužiai; nėrinių skaros; nuimamosios apykaklės; odiniai drabužiai; odos pakaitalų drabužiai; palaidinės; paltai; paplūdimio avalynė; paplūdimio kostiumai; pasijoniai; pažastiniai; pėdkelnės; pelerinos; petnešos; pirštinės (drabužiai); pižamos; pončai; popierinės kepurės (apranga); popieriniai drabužiai; prakaitiniai apatiniai drabužiai; priekakčiai (kepurių); prijuostės (drabužiai); puloveriai; pusbačiai; puskojinės; puskojinių laikikliai; rankogaliai; rankogaliai (drabužiai); sandalai; sarafanai; sariai (indijos moterų rūbai); sarongai; seilinukai (ne popieriniai); sijonai; sijonkelnės; skaros; skaros (gaubiamos ant pečių); skrybėlės; skrybėlių karkasai; slidininėjimo pirštinės; slidžių batai; snapeliai (kepurių); sportinė avalynė; sportiniai batai; sportiniai trikotažo gaminiai; striukės su gobtuvu; suknelės; suvarstomieji batai; šalikai; šydai (drabužiai); šlikės; šliurės; švarkai, striukės; togos; trikotažo gaminiai; trumparankoviai marškinėliai; trumpikės; turbanai; uniformos; vaikų kelnaitės (drabužiai); vairuotojų drabužiai; vandens slidžių sporto kombinezonai; vienuolių galvos apdangalai; vilnoniai megztiniai; viršutiniai drabužiai; vyriški šalikai (plačiais galais); vonios chalatai; žūklės liemenės.

26 nėriniai, siuvinėti gaminiai, kaspinai, juostos; sagos, kabliukai, kilputės, smeigtukai, adatos; dirbtinės gėlės; adatinės; adatos; adatų dėžutės; adatų pagalvėlės; adymo adatos; adymo kamuoliukai; apykaklių standukai; apvadų nėriniai, juostelės; auksu siuvinėti gaminiai; avalynės kabliukai; avalynės užtrauktukai; balnių adatos; baltinių žymėjimo monogramų antsiuvai; baltinių žymėjimo raidės; baltinių žymėjimo skaitmenys; baltinių žymėjimo skaitmenys ar raidės; banginio ūsų korsetų plokštelės; batraiščiai; batsiuvių adatos; batų akutės; batų kabliukai; batų puošmenos (ne brangiųjų metalų); batų raišteliai; batų sagtys; blizgieji drabužių apvadėliai; blizgučiai (drabužių apdailai); bukosios adatos (su didele ausele juostelei įverti ar įtraukti); bumbulai; dantytieji nėriniai; dirbtinės barzdos; dirbtinės gėlės; dirbtinės girliandos; dirbtiniai ūsai; dirbtiniai vaisiai; dirbtinių gėlių vainikai; diržų sagtys; drabužių apvadai; drabužių apvadai (puošmenos); drabužių apvadų virvutės; drabužių ąselės; drabužių blizgučiai; drabužių kabės; drabužių petukai; drabužių rauktinukai; drabužių sagos (ne brangiųjų metalų); drabužių sąsagos; drabužių segės; drabužių spraustukai; drabužių virvelės; dviratininkų kelnių spaustukai; elastingosios juostos; galanterijos gaminiai (išskyrus siūlus); galionai; juostelės; juostos (galanterija); kabliukai (galanterijos gaminiai); karoliukai (ne papuošalų gamybai); karštai klijuojami tekstilės gaminių taisymo lopai; karštai klijuojamos tekstilės gaminių puošimo skiautės (galanterija); kilimėlių kabliukai; knygrišio adatos; korsetų kabliukai; korsetų plokštelės; krepšių užtrauktukai; kutai (galanterija); lipdės (juostelės) (galanterijos gaminiai); mezgimo virbalai; nėrimo kabliukai; nėrimo vąšeliai; nėriniuoti apvadai; nerti rauktinukai; netikri plaukai; palaidinukių spraustukai; paukščių plunksnos (drabužiams puošti); perukai; petnešų segtukai; plaukų dažymo kepuraitės; plaukų juostos; plaukų kasos; plaukų lankeliai; plaukų papuošalai; plaukų segtukai; plaukų segtukai, smeigtukai; plaukų smeigtukai; plaukų sruogos; plaukų sukimo segtukai; plaukų suktukai (išskyrus prietaisus); plaukų

tinkliukai; plunksnos (drabužiams puošti); popieriniai plaukų suktukai; prizų kaspinai; puošnieji ženkliukai (sagos); rankos raiščiai (drabužių papuošmenos); rankovių raiščiai; ritės siuvinėjimo siūlams ar vilnai (ne mašinų dalys); roželės (galanterija); sagės (drabužių papuošalai); sagės (išskyrus juvelyrinius dirbinius); sagos; sagtys (drabužių puošmenos); sidabru siuvinėti gaminiai; sijonų valiniai; siuvimo adatos; siuvimo antpirščiai; siuvimo reikmenų dėžutės; siuvinėti apvadai (standinės, standučiai); siuvinėti gaminiai; siuvinėti gaminiai (puošmenos); skrybėlių puošmenos (ne brangiųjų metalų); spurgai, kutai; stručio plunksnos (drabužių papuošimui); šenilas (tekstilinės puošmenos); šinjonai; tampriosios apyrankės (rankovėms prilaikyti); užtrauktukai; užuolaidų viršutinės dalies juostelės; vaikvedėliai; varžovų numeriai; vilnoniai raišteliai; vilnų šukuotuvų adatos; žėručio blizgučiai; žmonių plaukai; žvejybos tinklų nėrimo šaudyklės.

28 žaidimai ir žaislai; gimnastikos ir sporto reikmenys, nepriskirti prie kitų klasių; Kalėdų eglučių papuošalai; aitvarai; aitvarų ritės; antalkūniai (sporto reikmenys); antkeliai (sporto reikmenys); apsauginės pagalvėlės (sportinių kostiumų dalys); arkliukai (sūpynės); automatinės monetinės pramogų mašinos; azartinių žaidimų automatai; banglentės; bangslidės; barškučiai (žaislai); batutai; biliardo lazdos; biliardo lazdų antgaliai; biliardo rutuliai; biliardo stalai; biliardo stalų šonai; biliardo žymekliai; bingo kortos; bobslėjus; bokso kriaušės; bokso pirštinės; bučiai (žvejybos reikmenys); burlenčių pasaitai; burlenčių reikmenys; burlenčių stiebai; burlentės; dažų kamuoliukai (dažasvydžių amunicija); dažų kamuoliukų šautuvai (sportiniai dažasvydžiai); dėstiniai (žaidimai); dirbtinės Kalėdų eglutės; dirbtinis Kalėdų eglučių sniegas; dirbtinis žūklės masalas; diskai (mėtomieji); diskaskraidžiai (žaislai); domino (žaidimas); drugelių tinkleliai; elektroniniai taikiniai; espanderiai; fechtavimosi ginklai; fechtavimosi kaukės; fechtavimosi pirštinės; fizinių pratimų prietaisai; fizinių pratimų prietaisai (kūnui treniruoti); fizinių pratimų treniruokliai; fokusų (pokštų) rodymo aparatai; gimnastikos reikmenys; golfo krepšiai (su ratukais ar be jų); golfo lazdos; golfo pirštinės; gulimosios banglentės; harpūniniai šautuvai (sporto reikmenys); japoniško biliardo aparatai; judamieji žaislai; Kalėdų eglučių papuošalai (išskyrus iliuminacijas ir konditerijos gaminius); Kalėdų eglučių skambalėliai; Kalėdų eglučių stovai; Kalėdų eglučių žvakidėlės; kaleidoskopai; kambariniai žaidimai; kambarinio futbolo stalai; kambarinių gyvūnėlių žaislai; kanifolija (atletų reikmėms); kartys (šuoliams); kauliukų žaidimai; kėgliai; kėgliai (žaidimai); kėglių įrenginiai; kibimo indikatoriai (žvejybos reikmenys); kibimo jutikliai (žvejybos reikmenys); konfeti; konstrukciniai kubeliai (žaislai); konstrukciniai žaidimai; kreida (biliardo lazdoms); kriketo krepšeliai; krūtinės treniravimo espanderiai; kūno reabilitacijos aparatai; kvepiantis masalas medžioklei ir žvejybai; lėlės; lėlių buteliukai su žindukais; lėlių drabužiai; lėlių kambariai; lėlių lovytės; lėlių nameliai; lošiamosios kortos; lošimo žetonai; lošimų automatai (azartinių žaidimų automatai); madzianas (kiniškas žaidimas); marionetės (lėlės); marionetės (žaislai); maskuojantys skydai (sporto prekės); maudymosi ir plaukiojimo plūdurai; medžioklės ar žvejybos masalas; medžioklės arba žūklės jaukas; medžioklės trimitai; meškeriotojų graibštai; meškerykočiai; mėtomieji žiedai; minkšti žaislai; moliniai paukščiai (taikiniai); molinių paukščių (judančiųjų taikinių) laidyklės; monetiniai biliardo stalai; mugių pasivažinėjimo įrenginiai; muilo burbulai (žaislai); nešiojamieji žaidimai su skystųjų kristalų ekranais; nusileidimo įtaisai (alpinizmo įranga); nusileidimo loveliai (žaidimai); nutrinamosios loterijų kortelės; oriniai pistoletai (žaislai); orkestro palydovių lazdelės; pačiūžos; pačiūžos su batais (pritvirtintais); padavimo pirštinės (sportinių žaidimų reikmenys); paspirtukai (vaikiški pasispiriamieji dviratukai); pinatai (dekoruoti žaidimų indai); plaukiojimo baseinai (žaidimams); plaukiojimo diržai; plaukiojimo lentos; plaukiojimo liemenės; plaukmenys; pliauškės saldainiai (Kalėdų pokštai); pliušiniai žaislai; plunksninukai (badmintono kamuoliukai); pokštų mažmožiai (niekučiai); popierinės pobūvių kepurės; pramoginių renginių prizai; radiju valdomos žaislinės transporto priemonės; rakečių stygos; rakečių stygos (gyvulių žarnų); raketės; rankų plaukmenys; riedlentės; riedučiai; ritmušos (ledo ritulio lazdos); rogutės (sportinės); ruleičių ratai; ruonių odos (slidžių danga); saloniniai žaidimai; sąveikiųjų vaizdo žaidimų aparatai; sklandomieji parašiutai; skraidyklės; slidės; slidžių antbriauniai; slidžių apačių dangos; slidžių apkaustai; slidžių grandikliai; slidžių tepalai; slidžių vaškas; snieglentės; sniego rutuliai (žaislai); sniegpadžiai (neklimpti einant per sniegą); specialios slidžių ir burlenčių įmautės; sportinės apsaugos vyrams (sportinės prekės); sportiniai tinklai; sprogstamosios kapsulės (žaislai); stacionariniai dviratiniai treniruokliai; stacionarinių dviratinių treniruoklių velenėliai; stalo teniso stalai; stalo žaidimai; starto atramėlės (sportinės); stiklo rutuliukai (vaikų žaidimui); strėlės; sumažinti transporto priemonių modeliai; sumažintų modelių rinkiniai (žaislai); sunkumų kilnojimo diržai (sporto reikmenys); sūpuoklės; svaidyklės (sporto reikmenys); svarmenys (gimnastikos reikmenys); šachmatai; šachmatų lentos; šarvai (sporto prekės); šaškės; šaškių lentos; šaudymo iš lanko reikmenys; šaudymo lankai; štangos; taikiniai; teatrinės kaukės; teniso kamuoliukų svaidyklės; teniso tinklai; tramplynai (sporto įrenginiai); triktrakas (žaidimas); vaizdo žaidimų aparatai; vandens slidės; velėnos taisymo įrankiai (golfo reikmenys); vienakrypčiai riedučiai; vilkeliai (žaislai); žaidimai; žaidimai su žiedais; žaidimo kauliukų dėžutės; žaidimo sviediniai; žaidimų aparatai; žaidimų balionai; žaidimų kamuoliai; žaidimų kamuolių kameros; žaidimų pasagos; žaidimų pirštinės; žaidimų raketės; žaidimų skaičiavimo įtaisai (diskai); žaislai; žaislinės kaukės; žaislinės transporto priemonės; žaisliniai meškiukai; žaisliniai pistoletai; žaislinių pistoletų kapsulės; žarniniai valai (žvejybos reikmėms); žuvų gaudymo kabliukai; žvejybinės ritės; žvejybos plūdės; žvejybos reikmenys; žvejybos valai.

35 reklama; verslo vadyba; verslo tvarkyba; įstaigų veikla; algalapių parengimas; artistų verslo vadyba;

biuro mašinų ir įrengimų nuoma; buhalterinė apskaita; dokumentų dauginimas; duomenų paieška kompiuterių rinkmenose (kitiems); efektyvumo (veiksmingumo) specialistų paslaugos; ekonominis prognozavimas; fotokopijavimas; fotokopijavimo mašinų nuoma; importo ir eksporto agentūros; informacijos rinkimas kompiuterinėse duomenų bazėse; informacijos sisteminimas kompiuterinėse duomenų bazėse; kainų palyginimo paslaugos; komercijos ar pramonės vadybos pagalba; komercinė informacija ir patarimai vartotojams (konsultacijų teikimas); komercinės informacijos agentūros; kompiuterizuotas rinkmenų (bylų) tvarkymas; laikraščių užsakymas (kitiems); madų šou rengimas pardavimo skatinimo reikmėms; maketavimo paslaugos reklamos tikslams; modelių paslaugos (reklamos reikmėms ar pardavimui skatinti); mokesčių apskaičiavimas; mugių rengimas (komercijos ar reklamos reikmėms); naujienų apžvalgų paslaugos; nuomonių tyrimas; pardavimas aukcione; parduotuvių vitrinų puošimas (tvarkymas); parodų rengimas komercijos ar reklamos reikmėms; paslaugų nuoma (verslo pagalba); pavyzdžių platinimas; perrašinėjimas; personalo komplektavimas; personalo vadybos konsultacijos; prekių pardavimo skatinimas (kitiems); prekių pateikimas žiniasklaidoje pardavimo reikmėms; prekių rodymas; prekių užsakymų administracinis tvarkymas; psichologinis testavimas personalo parinkimo reikmėms; radijo reklama; reklama paštu; reklama; reklaminės medžiagos nuoma; reklaminės medžiagos tobulinimas; reklaminių filmų gamyba; reklaminių skelbimų platinimas; reklaminių skilčių rengimas; reklaminių tekstų rašymas; reklaminių tekstų skelbimas; reklamos agentūros; reklamos laiko nuoma žiniasklaidoje; reklamos pristatymas paštu; reklamos vietų nuoma; rėmėjų paieška; rinkodara; rinkos nagrinėjimas; rinkotyra; samdos agentūros; sąskaitų būklės apyskaitų sudarymas; sąskaitų tikrinimas (revizija); sąskaitų-faktūrų išrašymas; savikainos analizė; sekretoriavimas; skelbimų klijavimas; smulkių prekių pardavimo automatų nuoma; spausdinimas (mašinėle); statistinių duomenų rinkimas; stenografavimas; trečiųjų asmenų prekių ir paslaugų licencijavimo komercinis administravimas; tekstų dorojimas; telefoniniai atsakymai (kai abonentas nepasiekiamas); telekomunikacinių paslaugų užsakymas (kitiems); telerinkodaros paslaugos; televizijos reklama; tiekimo paslaugos kitiems (prekių ir paslaugų pirkimas kitiems verslams); verslo informacija; verslo nagrinėjimas; verslo operacijų įvertinimas; verslo organizavimo konsultacijos; verslo patikrinimai; verslo perkėlimo paslaugos; verslo specialistų konsultacijos; verslo tyrimai; verslo vadyba (sportininkams); verslo vadybos ir organizavimo konsultacijos; verslo vadybos konsultacijos; verslo vadybos pagalba; verslo vadybos patarėjų paslaugos; viešas reklamavimas; viešasis elektroninis reklamavimas kompiuterių tinkle; viešbučių verslo vadyba; visuomenės informavimas.

---

(111) **67345**

(151) 2013 09 16

(210) 2012 1604

(220) 2012 09 06

(181) 2022 09 06

(732) UAB LAIFARMA, Kalvarijų g. 6-3, LT-09309 Vilnius, LT

(740) Indrė Burbulytė, Advokatų kontora TARK GRUNTE SUTKIENĖ, Didžioji g. 23, LT-01128, Vilnius, LT

(540)

Tantoverde

(511)

5 farmacijos ir veterinarijos preparatai; higienos preparatai medicinos reikmėms; dietinis maistas ir dietinės medžiagos medicinos ar veterinarijos reikmėms, kūdikių maistas; žmonių ir gyvūnų maisto papildai; pleistrai, tvarsliava; dantų plombavimo ir dantų išlajų gamybos medžiagos; dezinfekavimo preparatai; kenkėjų naikinimo preparatai; fungicidai, herbicidai; acetatai (farmacijos reikmėms); akaricidai (preparatai erkėms naikinti); akių lašai; akių pavilgai; akių raiščiai medicinos reikmėms; akonitinas; alavijų preparatai (farmacijos reikmėms); albumino maisto papildai; aldehidai (farmacijos reikmėms); algicidai; alginatai (farmacijos reikmėms); alginatų maisto papildai; aliuminio acetatas (farmacijos reikmėms); alkaloidai (medicinos reikmėms); amilazė (medicinos reikmėms); aminorūgštys (medicinos reikmėms); aminorūgštys (veterinarijos reikmėms); analgetikai (skausmą malšinantys vaistai); angliškasis pleistras; angostūrų žievės (medicinos reikmėms); antibiotikai; antidiureziniai (šlapimą sulaikantys) preparatai; antioksidantų tabletės; antiparazitiniai antkakliai (gyvuliams); antiparazitiniai preparatai; antipiretikai (vaistai nuo karščiavimo); antireumatinės apyrankės; antireumatiniai žiedai; antiseptikai (vaistai nuo pūlinės infekcijos); antiseptinė vata; antisporiniai preparatai; apetitą mažinančios tabletės; apetito slopinamieji preparatai (preparatai nuo valgumo) (medicinos reikmėms); apynių ištraukos (ekstraktai) (farmacijos reikmėms); apyrankės (medicinos reikmėms); aprūkymo lazdelės (fumigantai); aprūkymo pastilės (fumigantai); arbata nuo astmos; baktericidai; bakterijų kultūrų skystosios terpės; bakterijų kultūrų terpės; bakteriniai preparatai (medicinos ir veterinarijos reikmėms); bakteriniai toksinai; bakteriologiniai preparatai (medicinos ir veterinarijos reikmėms); baltymingasis maistas (medicinos reikmėms); baltymų maisto papildai; baltymų papildai gyvūnams; baltymų preparatai (medicinos reikmėms); balzamai (medicinos reikmėms); balzamų preparatai (medicinos reikmėms); bemikrobė (aseptinė) vata; betabakės cigaretės (medicinos reikmėms); bičių pienelio maisto papildai; bičių pienelis (farmacijos reikmėms); bičių pikio maisto papildai; bičių pikis (farmacijos reikmėms); biocidai; biologiniai preparatai (medicinos reikmėms); biologiniai preparatai (veterinarijos reikmėms); biologinių audinių kultūros (medicinos reikmėms); biologinių audinių kultūros (veterinarijos

reikmėms); bismuto preparatai (farmacijos reikmėms); bismuto subnitratas (farmacijos reikmėms); bromas (farmacijos reikmėms); bronchų plečiamieji preparatai; burnos skalavimo tirpalai (medicinos reikmėms); celiuliozės esteriai (farmacijos reikmėms); celiuliozės eteriai (farmacijos reikmėms); cheminės kontraceptinės priemonės; cheminiai farmaciniai preparatai; cheminiai preparatai (farmacijos reikmėms); cheminiai preparatai (medicinos reikmėms); cheminiai preparatai (veterinarijos reikmėms); cheminiai preparatai nuo pelenligės; cheminiai reagentai (medicinos arba veterinarijos reikmėms); chininas (medicinos reikmėms); chininmedžių žievės (medicinos reikmėms); chinolinas (medicinos reikmėms); chirurginė tvarsliava; chirurginiai audiniai; chirurginiai implantuojamieji audiniai (gyvybingi); chirurginiai implantuojamieji audiniai (gyvybingi); chirurginiai skalbiniai (audiniai); chloralio vandens tirpalas (farmacijos reikmėms); chloroformas; cukrus (medicinos reikmėms); dantų amalgamos; dantų amalgamų auksas; dantų cementavimo medžiagos; dantų įspaudų medžiagos; dantų kalimosi preparatai; dantų lakai; dantų mastikos; dantų plombavimo medžiagos; dantų protezų klijai; dantų protezų lipalai; dantų švitrai; deguonies vonios; deguonis medicinos reikmėms; dėlės (medicinos reikmėms); detergentai (medicinos reikmėms); dezinfekavimo priemonės (higienos reikmėms); dezinfekavimo priemonės (žaizdų dezinfekavimui ir perrišimui); dezodorantai (ne žmonių arba gyvūnų); dezodorantai drabužiams ir audiniams; diabetikų duona (medicinos reikmėms); diagnostiniai preparatai (medicinos reikmėms); dietinės medžiagos (medicinos reikmėms); dietiniai gėrimai (medicinos reikmėms); dietinis maistas (medicinos reikmėms); digitalinas; dirvos sterilizavimo preparatai; dirželiai (higieninėms servetėlėms) (rankšluostukams); druskos (medicinos reikmėms); dujos (medicinos reikmėms); dušo preparatai (medicinos reikmėms); džiovikliai (sikatyvai) medicinos reikmėms; elektrokardiografų elektrodų cheminiai laidininkai; eliksyrai (farmaciniai preparatai); esteriai (farmacijos reikmėms); eteriai (farmacijos reikmėms); eukaliptų aliejus (farmacijos reikmėms); farmaciniai preparatai; farmaciniais losjonais įmirkytos servetėlės; fenolis (farmacijos reikmėms); fermentai (farmacijos reikmėms); fermentai (medicinos reikmėms); fermentai (veterinarijos reikmėms); fermentiniai preparatai (medicinos reikmėms); fermentiniai preparatai (veterinarijos reikmėms); fermentų maisto papildai; filokserų naikinimo cheminiai preparatai; formavimo vaškas (odontologijai); fosfatai (farmacijos reikmėms); fungicidai; galio rūgštis (farmacijos reikmėms); galvijų prausimo preparatai; gambyras (farmacijos reikmėms); garstyčios (farmacijos reikmėms); garstyčių aliejus (medicinos reikmėms); garstyčių pleistrai; gencijonai (farmacijos reikmėms); gydomasis purvas; gydomieji aliejai; gydomieji gėrimai; gydomieji vonių preparatai; gydomosios arbatos; gydomosios kempinės; gydomosios nuosėdos (purvas); gydomosios šaknelės; gydomosios trauktinės (užpilai); gyvsidabrio tepalai; gyvulių prausimo preparatai; gyvūnų pašaro papildai; glaustinių (kontaktinių) lęšių valymo preparatai; glicerofosfatas; glicerolis (medicinos reikmėms); gliukozė (medicinos reikmėms); gliukozės maisto papildai; guma (odontologijos reikmėms); gumigutas (medicinos reikmėms); gumuotieji audinio pleistrai; gurjono balzamas (medicinos reikmėms); gvajakolis (farmacijos reikmėms); hematogenas; hemoglobinas; hemorojaus gydymo preparatai; hemostatiniai pieštukai; herbicidai; hidrastinas; hidrastininas; higieninės kelnaitės; higieninės servetėlės; higieninės vaikiškos kelnaitės; higieniniai įklotai; higieniniai rankšluostukai; higieniniai tamponai; higieniniai tvarsčiai; higroskopinė vata; hormonai (medicinos reikmėms); insekticidai; intymieji lubrikantai; izotopai (medicinos reikmėms); įdegio tabletės; javų apdorojimo šalutiniai produktai (dietos ar medicinos reikmėms); jodas (farmacijos reikmėms); jodidai (farmacijos reikmėms); jodo trauktinė (tinktūra); jodoformas; jūros vanduo (gydomosioms vonioms); kalio druskos (medicinos reikmėms); kalkių preparatai (farmacijos reikmėms); kalomelis; kamieninės ląstelės (medicinos reikmėms); kamieninės ląstelės (veterinarijos reikmėms); kamparas (medicinos reikmėms); kamparo aliejus (medicinos reikmėms); kamšalai (medicinos reikmėms); kanopų cementavimo medžiagos; kapsulės (farmacijos reikmėms); kapsulės (vaistams); karbolineumas (paraziticidas); karpų pieštukai; karštieji garstyčių kompresai; kasijos (medicinos reikmėms); kaulų cementas chirurgijos ir ortopedijos reikmėms; kaustiniai pieštukai; kazeino maisto papildai; kedras (medis) (vabzdžių repelentas); kelnaičių įklotai (higieniniai); kenksmingų gyvūnų naikinimo preparatai; kirmėlių varymo vaistai; kokainas; kolodijus (farmacijos reikmėms); kompresai; kondurangų žievės (medicinos reikmėms); korpija (medicinos reikmėms); krakmolas (dietos arba farmacijos reikmėms); kramtomoji guma (medicinos reikmėms); krapų aliejus (medicinos reikmėms); kraujas (medicinos reikmėms); kraujavimą stabdantys preparatai; kraujo plazma; kreozotas (farmacijos reikmėms); krotonmedžių žievės; krūtų priežiūros tamponai; kūdikių sauskelnės; kūdikių vystyklai; kūdikių vystyklai - kelnaitės (sauskelnės); kurarė; kvebrachas (medicinos reikmėms); kviečių apdorojimo nuo kūlių cheminiai preparatai; kviečių gemalų maisto papildai; laksantai (vidurius paleidžiantys vaistai); laktozė (farmacijos reikmėms); lecitinas (medicinos reikmėms); lecitino maisto papildai; ledinukai (medicinos reikmėms); lervų naikinimo preparatai; liekninamosios tabletės; liesėjimo medicininiai preparatai; linimentai (skystieji tepalai); lipnieji pleistrai; lipniosios juostelės (medicinos reikmėms); lipniosios juostos (medicinos reikmėms); lytinio aktyvumo mažinimo preparatai; losjonai (farmacijos reikmėms); losjonai (veterinarijos reikmėms); lupulinas (farmacijos reikmėms); magnezija (farmacijos reikmėms); maistas (kūdikiams); maistinės skaidulos; makšties plovimo skysčiai; mangrovių žievės (farmacijos reikmėms); marlės ir vatos žaizdų tamponai; medicininiai aliejai;

medicininis spiritas; medicinos reikmenų dėžutės (nešiojamosios) (pilnos); medienos grybo naikinimo preparatai; medvilnė (medicinos reikmėms); medžio anglys (farmacijos reikmėms); melisų lašai (farmacijos reikmėms); melžimo tepalas; menčių tvarsliava (chirurginėms reikmėms); mėnesinių kelnaitės; mėnesinių raiščiai; mėnesinių tamponai; mentolis; mėtos (farmacijos reikmėms); mielės (farmacijos reikmėms); mielių maisto papildai; migdolų pienas (farmacijos reikmėms); migdomieji vaistai; mikroelementų preparatai (žmonėms ir gyvuliams); mikroorganizmų kultūros (medicinos ir veterinarijos reikmėms); mikroorganizmų preparatai (medicinos ir veterinarijos reikmėms); miltai (farmacijos reikmėms); mineraliniai maisto papildai; mineralinio vandens druskos; mineralinio vandens vonių druskos; mineralinis vanduo (medicinos reikmėms); minkštvabalių milteliai; mirobalanų žievės (farmacijos reikmėms); mitybos medžiagos (mikroorganizmams); mitybos papildai; moleskinas medicinos reikmėms; musgaudžių lipalai; musgaudžių popierius; musių naikinimo preparatai; muslipdžiai; narkotikai; natrio bikarbonatas (farmacijos reikmėms); natrio druskos (medicinos reikmėms); nejautros preparatai (anestetikai); nelaikančiųjų sugeriamosios kelnaitės (sauskelnės); nelaikančiųjų vystyklai (sauspalės); nervų sistemą raminantys vaistai; nėštumo nustatymo cheminiai preparatai; nudegimų gydymo preparatai; nuodai; nuodingų augalų naikinimo preparatai; nuospaudų preparatai; nuospaudų šalinimo priemonės; nuospaudų žiedai (kojoms); nuovirai (farmacijos reikmėms); nušalimų tepalai (farmacijos reikmėms); odontologinės švitrinės medžiagos; odos gydymo farmaciniai preparatai; opiatai; opijus; opodeldokas; organoterapiniai (opoterapiniai) preparatai; oro dezodoravimo preparatai; oro valymo preparatai; pagalbinės medžiagos medicinos reikmėms; pankoliai (medicinos reikmėms); paprastieji zizifai (vaistinė žolė); parazitų naikinimo preparatai; pastilės (farmacijos reikmėms); pektinas (farmacijos reikmėms); pepsinas (farmacijos reikmėms); peptonai (farmacijos reikmėms); perlų milteliai (medicinos reikmėms); pesticidai; pieno cukrus (farmacijos reikmėms); pieno fermentai (farmacijos reikmėms); pieno gėrimai su salyklu (medicinos reikmėms); pieno milteliai kūdikiams; pieštukai nuo galvos skausmo; piretrumas (milteliai); pirmosios pagalbos dėžutės (pilnos); pleistrai; pleistrai (medicinos reikmėms); popierinės servetėlės, įmirkytos farmaciniais losjonais; popierius (garstyčių pleistrams); popierius (karštiems garstyčių kompresams); popierius nuo kandžių; porcelianas (dantų protezams); preparatai nuo kandžių; preparatai nuo kojų prakaitavimo; preparatai nuo nušalimų; preparatai nuo parazitų; preparatai nuo pelių; preparatai nuo prakaitavimo; preparatai nuo saulės nudegimo (farmacijos reikmėms); priemonės nuo galvos skausmas; purvas (vonioms); rabarbarų šaknys (farmacijos reikmėms); radioaktyviosios medžiagos (medicinos reikmėms); radis (medicinos reikmėms); raminamieji vaistai; rentgenologinės kontrastinės medžiagos (medicinos reikmėms); ricinos aliejus (medicinos reikmėms); riebalai (medicinos reikmėms); riebalai (veterinarijos reikmėms); rūgštys (farmacijos reikmėms); rūkomosios žolės (medicinos reikmėms); sakai (medicinos reikmėms); saldainiai (vaistiniai); saldymedžiai (farmacijos reikmėms); saldymedžių šakniastiebiai (farmacijos reikmėms); salyklas (farmacijos reikmėms); sarsaparylius (medicinos reikmėms); sėklinimo sperma; sėmenys (farmacijos reikmėms); sėmenų aliejaus maisto papildai; sėmenų maisto papildai; sėmenų miltai (farmacijos reikmėms); seroterapijos vaistai; serumai; sieros lazdelės (dezinfekcinės); sirupai (farmacijos reikmėms); skalsės (farmacijos reikmėms); skaudulių tamponai; skruzdžių aldehidas (farmacijos reikmėms); smilkalai (medicinos reikmėms); smilkomosios pastilės; smulkiagrūdė siera (farmacijos reikmėms); spiritas farmacijos reikmėms; sterilizavimo preparatai; steroidai; stiprinamieji preparatai (vaistai); strichninas; sulfanilamidai (vaistai); šaldomieji purškalai (medicinos reikmėms); šarmai (farmacijos reikmėms); šarminių metalų jodidai (farmacijos reikmėms); šliužų naikinimo preparatai; šunų losjonai; šunų prausimo priemonės; šunų repelentai; švino lašai; tabako ištraukos (insekticidai); tabletės (farmacijos reikmėms); tauriųjų metalų lydiniai (odontologijos reikmėms); tepalai (farmacijos reikmėms); tepalai (medicinos reikmėms); tepalai nuo saulės nudegimo; terminis vanduo; terpentinas (farmacijos reikmėms); terpentino aliejus (farmacijos reikmėms); timolis (farmacijos reikmėms); tinktūros (medicinos reikmėms); tirpalai glaustiniams (kontaktiniams) lęšiams laikyti; tirpikliai (pleistrų klijams pašalinti); trankviliantai; trauklapiai; tvarsliava; tvarsliava (medicininė); tvarstomoji marlė; uostomoji druska; vabzdžius atbaidančios medžiagos; vabzdžių (atbaidymo) smilkalai; vaistai (medicinos reikmėms); vaistai (odontologijos reikmėms); vaistai (veterinarijos reikmėms); vaistai (žmonėms); vaistai nuo kirmėlių; vaistai nuo pleiskanų; vaistai nuo vidurių užkietėjimo; vaistažolės; vaistinė konditerija; vaistinės jalapos; vaistiniai drebuločiai (medicinos reikmėms); vaistiniai plaukų augimo preparatai; vaistiniai vonių preparatai; vakcinos; vandenilio peroksidas (medicinos reikmėms); vazelinas (medicinos reikmėms); veterinariniai preparatai; vezikantai (pūsles sukeliantys vaistai); vidurius paleidžiantys vaistai; vidurius valantys vaistai; virškinimą skatinantys vaistai (medicinos reikmėms); vitaminų preparatai; vyno akmuo (farmacijos reikmėms); vyno akmuo (kalio tartratas) (farmacijos reikmėms); vynuogių ligas gydantys chemikalai; vonių druskos (medicinos reikmėms); želatina (medicinos reikmėms); žiedadulkių maisto papildai; žievės (farmacijos reikmėms); žiurkių nuodai; žolių arbatos (medicinos reikmėms); žuvų miltai (farmacijos reikmėms); žuvų taukai; žvakutės (standžios konsistencijos žvakutės arba rutuliuko formos vaistai).

(111) **67346**
(151) 2013 09 16
(210) 2012 1605
(220) 2012 09 06
(181) 2022 09 06
(732) UAB LAIFARMA, Kalvarijų g. 6-3, LT-09309 Vilnius, LT
(740) Indrė Burbulytė, Advokatų kontora TARK GRUNTE SUTKIENĖ, Didžioji g. 23, LT-01128, Vilnius, LT
(540)

Taktorosa

(511)

5 farmacijos ir veterinarijos preparatai; higienos preparatai medicinos reikmėms; dietinis maistas ir dietinės medžiagos medicinos ar veterinarijos reikmėms, kūdikių maistas; žmonių ir gyvūnų maisto papildai; pleistrai, tvarsliava; dantų plombavimo ir dantų išlajų gamybos medžiagos; dezinfekavimo preparatai; kenkėjų naikinimo preparatai; fungicidai, herbicidai; acetatai (farmacijos reikmėms); akaricidai (preparatai erkėms naikinti); akių lašai; akių pavilgai; akių raiščiai medicinos reikmėms; akonitinas; alavijų preparatai (farmacijos reikmėms); albumino maisto papildai; aldehidai (farmacijos reikmėms); algicidai; alginatai (farmacijos reikmėms); alginatų maisto papildai; aliuminio acetatas (farmacijos reikmėms); alkaloidai (medicinos reikmėms); amilazė (medicinos reikmėms); aminorūgštys (medicinos reikmėms); aminorūgštys (veterinarijos reikmėms); analgetikai (skausmą malšinantys vaistai); angliškasis pleistras; angostūrų žievės (medicinos reikmėms); antibiotikai; antidiureziniai (šlapimą sulaikantys) preparatai; antioksidantų tabletės; antiparazitiniai antkakliai (gyvuliams); antiparazitiniai preparatai; antipiretikai (vaistai nuo karščiavimo); antireumatinės apyrankės; antireumatiniai žiedai; antiseptikai (vaistai nuo pūlinės infekcijos); antiseptinė vata; antisporiniai preparatai; apetitą mažinančios tabletės; apetito slopinamieji preparatai (preparatai nuo valgumo) (medicinos reikmėms); apynių ištraukos (ekstraktai) (farmacijos reikmėms); apyrankės (medicinos reikmėms); aprūkymo lazdelės (fumigantai); aprūkymo pastilės (fumigantai); arbata nuo astmos; baktericidai; bakterijų kultūrų skystosios terpės; bakterijų kultūrų terpės; bakteriniai preparatai (medicinos ir veterinarijos reikmėms); bakteriniai toksinai; bakteriologiniai preparatai (medicinos ir veterinarijos reikmėms); baltymingasis maistas (medicinos reikmėms); baltymų maisto papildai; baltymų papildai gyvūnams; baltymų preparatai (medicinos reikmėms); balzamai (medicinos reikmėms); balzamų preparatai (medicinos reikmėms); bemikrobė (aseptinė) vata; betabakės cigaretės (medicinos reikmėms); bičių pienelio maisto papildai; bičių pienelis (farmacijos reikmėms); bičių pikio maisto papildai; bičių pikis (farmacijos reikmėms); biocidai; biologiniai preparatai (medicinos reikmėms); biologiniai preparatai (veterinarijos reikmėms); biologinių audinių kultūros (medicinos reikmėms); biologinių audinių kultūros (veterinarijos reikmėms); bismuto preparatai (farmacijos reikmėms); bismuto subnitratas (farmacijos reikmėms); bromas (farmacijos reikmėms); bronchų plečiamieji preparatai; burnos skalavimo tirpalai (medicinos reikmėms); celiuliozės esteriai (farmacijos reikmėms); celiuliozės eteriai (farmacijos reikmėms); cheminės kontraceptinės priemonės; cheminiai farmaciniai preparatai; cheminiai preparatai (farmacijos reikmėms); cheminiai preparatai (medicinos reikmėms); cheminiai preparatai (veterinarijos reikmėms); cheminiai preparatai nuo pelenligės; cheminiai reagentai (medicinos arba veterinarijos reikmėms); chininas (medicinos reikmėms); chininmedžių žievės (medicinos reikmėms); chinolinas (medicinos reikmėms); chirurginė tvarsliava; chirurginiai audiniai; chirurginiai implantuojamieji audiniai (gyvybingi); chirurginiai implantuojamieji audiniai (gyvybingi); chirurginiai skalbiniai (audiniai); chloralio vandens tirpalas (farmacijos reikmėms); chloroformas; cukrus (medicinos reikmėms); dantų amalgamos; dantų amalgamų auksas; dantų cementavimo medžiagos; dantų įspaudų medžiagos; dantų kalimosi preparatai; dantų lakai; dantų mastikos; dantų plombavimo medžiagos; dantų protezų klijai; dantų protezų lipalai; dantų švitrai; deguonies vonios; deguonis medicinos reikmėms; dėlės (medicinos reikmėms); detergentai (medicinos reikmėms); dezinfekavimo priemonės (higienos reikmėms); dezinfekavimo priemonės (žaizdų dezinfekavimui ir perrišimui); dezodorantai (ne žmonių arba gyvūnų); dezodorantai drabužiams ir audiniams; diabetikų duona (medicinos reikmėms); diagnostiniai preparatai (medicinos reikmėms); dietinės medžiagos (medicinos reikmėms); dietiniai gėrimai (medicinos reikmėms); dietinis maistas (medicinos reikmėms); digitalinas; dirvos sterilizavimo preparatai; dirželiai (higieninėms servetėlėms) (rankšluostukams); druskos (medicinos reikmėms); dujos (medicinos reikmėms); dušo preparatai (medicinos reikmėms); džiovikliai (sikatyvai) medicinos reikmėms; elektrokardiografų elektrodų cheminiai laidininkai; eliksyrai (farmaciniai preparatai); esteriai (farmacijos reikmėms); eteriai (farmacijos reikmėms); eukaliptų aliejus (farmacijos reikmėms); farmaciniai preparatai; farmaciniais losjonais įmirkytos servetėlės; fenolis (farmacijos reikmėms); fermentai (farmacijos reikmėms); fermentai (medicinos reikmėms); fermentai (veterinarijos reikmėms); fermentiniai preparatai (medicinos reikmėms); fermentiniai preparatai (veterinarijos reikmėms); fermentų maisto papildai; filokserų naikinimo cheminiai preparatai; formavimo vaškas (odontologijai); fosfatai (farmacijos reikmėms); fungicidai; galio rūgštis (farmacijos reikmėms); galvijų prausimo preparatai; gambyras (farmacijos reikmėms); garstyčios (farmacijos reikmėms); garstyčių aliejus (medicinos reikmėms); garstyčių pleistrai; gencijonai (farmacijos reikmėms); gydomasis purvas; gydomieji aliejai; gydomieji gėrimai; gydomieji vonių preparatai; gydomosios arbatos; gydomosios kempinės; gydomosios nuosėdos (purvas); gydomosios šaknelės;

gydomosios trauktinės (užpilai); gyvsidabrio tepalai; gyvulių prausimo preparatai; gyvūnų pašaro papildai; glaustinių (kontaktinių) lęšių valymo preparatai; glicerofosfatas; glicerolis (medicinos reikmėms); gliukozė (medicinos reikmėms); gliukozės maisto papildai; guma (odontologijos reikmėms); gumigutas (medicinos reikmėms); gumuotieji audinio pleistrai; gurjono balzamas (medicinos reikmėms); gvajakolis (farmacijos reikmėms); hematogenas; hemoglobinas; hemorojaus gydymo preparatai; hemostatiniai pieštukai; herbicidai; hidrastinas; hidrastininas; higieninės kelnaitės; higieninės servetėlės; higieninės vaikiškos kelnaitės; higieniniai įklotai; higieniniai rankšluostukai; higieniniai tamponai; higieniniai tvarsčiai; higroskopinė vata; hormonai (medicinos reikmėms); insekticidai; intymieji lubrikantai; izotopai (medicinos reikmėms); įdegio tabletės; javų apdorojimo šalutiniai produktai (dietos ar medicinos reikmėms); jodas (farmacijos reikmėms); jodidai (farmacijos reikmėms); jodo trauktinė (tinktūra); jodoformas; jūros vanduo (gydomosioms vonioms); kalio druskos (medicinos reikmėms); kalkių preparatai (farmacijos reikmėms); kalomelis; kamieninės ląstelės (medicinos reikmėms); kamieninės ląstelės (veterinarijos reikmėms); kamparas (medicinos reikmėms); kamparo aliejus (medicinos reikmėms); kamšalai (medicinos reikmėms); kanopų cementavimo medžiagos; kapsulės (farmacijos reikmėms); kapsulės (vaistams); karbolineumas (paraziticidas); karpų pieštukai; karštieji garstyčių kompresai; kasijos (medicinos reikmėms); kaulų cementas chirurgijos ir ortopedijos reikmėms; kaustiniai pieštukai; kazeino maisto papildai; kedras (medis) (vabzdžių repelentas); kelnaičių įklotai (higieniniai); kenksmingų gyvūnų naikinimo preparatai; kirmėlių varymo vaistai; kokainas; kolodijus (farmacijos reikmėms); kompresai; kondurangų žievės (medicinos reikmėms); korpija (medicinos reikmėms); krakmolas (dietos arba farmacijos reikmėms); kramtomoji guma (medicinos reikmėms); krapų aliejus (medicinos reikmėms); kraujas (medicinos reikmėms); kraujavimą stabdantys preparatai; kraujo plazma; kreozotas (farmacijos reikmėms); krotonmedžių žievės; krūtų priežiūros tamponai; kūdikių sauskelnės; kūdikių vystyklai; kūdikių vystyklai - kelnaitės (sauskelnės); kurarė; kvebrachas (medicinos reikmėms); kviečių apdorojimo nuo kūlių cheminiai preparatai; kviečių gemalų maisto papildai; laksantai (vidurius paleidžiantys vaistai); laktozė (farmacijos reikmėms); lecitinas (medicinos reikmėms); lecitino maisto papildai; ledinukai (medicinos reikmėms); lervų naikinimo preparatai; liekninamosios tabletės; liesėjimo medicininiai preparatai; linimentai (skystieji tepalai); lipnieji pleistrai; lipniosios juostelės (medicinos reikmėms); lipniosios juostos (medicinos reikmėms); lytinio aktyvumo mažinimo preparatai; losjonai (farmacijos reikmėms); losjonai (veterinarijos reikmėms); lupulinas (farmacijos reikmėms); magnezija (farmacijos reikmėms); maistas (kūdikiams); maistinės skaidulos; makšties plovimo skysčiai; mangrovių žievės (farmacijos reikmėms); marlės ir vatos žaizdų tamponai; medicininiai aliejai; medicininis spiritas; medicinos reikmenų dėžutės (nešiojamosios) (pilnos); medienos grybo naikinimo preparatai; medvilnė (medicinos reikmėms); medžio anglys (farmacijos reikmėms); melisų lašai (farmacijos reikmėms); melžimo tepalas; menčių tvarsliava (chirurginėms reikmėms); mėnesinių kelnaitės; mėnesinių raiščiai; mėnesinių tamponai; mentolis; mėtos (farmacijos reikmėms); mielės (farmacijos reikmėms); mielių maisto papildai; migdolų pienas (farmacijos reikmėms); migdomieji vaistai; mikroelementų preparatai (žmonėms ir gyvuliams); mikroorganizmų kultūros (medicinos ir veterinarijos reikmėms); mikroorganizmų preparatai (medicinos ir veterinarijos reikmėms); miltai (farmacijos reikmėms); mineraliniai maisto papildai; mineralinio vandens druskos; mineralinio vandens vonių druskos; mineralinis vanduo (medicinos reikmėms); minkštvabalių milteliai; mirobalanų žievės (farmacijos reikmėms); mitybos medžiagos (mikroorganizmams); mitybos papildai; moleskinas medicinos reikmėms; musgaudžių lipalai; musgaudžių popierius; musių naikinimo preparatai; muslipdžiai; narkotikai; natrio bikarbonatas (farmacijos reikmėms); natrio druskos (medicinos reikmėms); nejautros preparatai (anestetikai); nelaikančiųjų sugeriamosios kelnaitės (sauskelnės); nelaikančiųjų vystyklai (sauspalės); nervų sistemą raminantys vaistai; nėštumo nustatymo cheminiai preparatai; nudegimų gydymo preparatai; nuodai; nuodingų augalų naikinimo preparatai; nuospaudų preparatai; nuospaudų šalinimo priemonės; nuospaudų žiedai (kojoms); nuovirai (farmacijos reikmėms); nušalimų tepalai (farmacijos reikmėms); odontologinės švitrinės medžiagos; odos gydymo farmaciniai preparatai; opiatai; opijus; opodeldokas; organoterapiniai (opoterapiniai) preparatai; oro dezodoravimo preparatai; oro valymo preparatai; pagalbinės medžiagos medicinos reikmėms; pankoliai (medicinos reikmėms); paprastieji zizifai (vaistinė žolė); parazitų naikinimo preparatai; pastilės (farmacijos reikmėms); pektinas (farmacijos reikmėms); pepsinas (farmacijos reikmėms); peptonai (farmacijos reikmėms); perlų milteliai (medicinos reikmėms); pesticidai; pieno cukrus (farmacijos reikmėms); pieno fermentai (farmacijos reikmėms); pieno gėrimai su salyklu (medicinos reikmėms); pieno milteliai kūdikiams; pieštukai nuo galvos skausmo; piretrumas (milteliai); pirmosios pagalbos dėžutės (pilnos); pleistrai; pleistrai (medicinos reikmėms); popierinės servetėlės, įmirkytos farmaciniais losjonais; popierius (garstyčių pleistrams); popierius (karštiems garstyčių kompresams); popierius nuo kandžių; porcelianas (dantų protezams); preparatai nuo kandžių; preparatai nuo kojų prakaitavimo; preparatai nuo nušalimų; preparatai nuo parazitų; preparatai nuo pelių; preparatai nuo prakaitavimo; preparatai nuo saulės nudegimo (farmacijos reikmėms); priemonės nuo galvos skausmas; purvas (vonioms); rabarbarų šaknys (farmacijos reikmėms); radioaktyviosios medžiagos (medicinos reikmėms); radis (medicinos

reikmėms); raminamieji vaistai; rentgenologinės kontrastinės medžiagos (medicinos reikmėms); ricinos aliejus (medicinos reikmėms); riebalai (medicinos reikmėms); riebalai (veterinarijos reikmėms); rūgštys (farmacijos reikmėms); rūkomosios žolės (medicinos reikmėms); sakai (medicinos reikmėms); saldainiai (vaistiniai); saldymedžiai (farmacijos reikmėms); saldymedžių šakniastiebiai (farmacijos reikmėms); salyklas (farmacijos reikmėms); sarsaparylius (medicinos reikmėms); sėklinimo sperma; sėmenys (farmacijos reikmėms); sėmenų aliejaus maisto papildai; sėmenų maisto papildai; sėmenų miltai (farmacijos reikmėms); seroterapijos vaistai; serumai; sieros lazdelės (dezinfekcinės); sirupai (farmacijos reikmėms); skalsės (farmacijos reikmėms); skaudulių tamponai; skruzdžių aldehidas (farmacijos reikmėms); smilkalai (medicinos reikmėms); smilkomosios pastilės; smulkiagrūdė siera (farmacijos reikmėms); spiritas farmacijos reikmėms; sterilizavimo preparatai; steroidai; stiprinamieji preparatai (vaistai); strichninas; sulfanilamidai (vaistai); šaldomieji purškalai (medicinos reikmėms); šarmai (farmacijos reikmėms); šarminių metalų jodidai (farmacijos reikmėms); šliužų naikinimo preparatai; šunų losjonai; šunų prausimo priemonės; šunų repelentai; švino lašai; tabako ištraukos (insekticidai); tabletės (farmacijos reikmėms); tauriųjų metalų lydiniai (odontologijos reikmėms); tepalai (farmacijos reikmėms); tepalai (medicinos reikmėms); tepalai nuo saulės nudegimo; terminis vanduo; terpentinas (farmacijos reikmėms); terpentino aliejus (farmacijos reikmėms); timolis (farmacijos reikmėms); tinktūros (medicinos reikmėms); tirpalai glaustiniams (kontaktiniams) lęšiams laikyti; tirpikliai (pleistrų klijams pašalinti); trankviliantai; trauklapiai; tvarsliava; tvarsliava (medicininė); tvarstomoji marlė; uostomoji druska; vabzdžius atbaidančios medžiagos; vabzdžių (atbaidymo) smilkalai; vaistai (medicinos reikmėms); vaistai (odontologijos reikmėms); vaistai (veterinarijos reikmėms); vaistai (žmonėms); vaistai nuo kirmėlių; vaistai nuo pleiskanų; vaistai nuo vidurių užkietėjimo; vaistažolės; vaistinė konditerija; vaistinės jalapos; vaistiniai drebuločiai (medicinos reikmėms); vaistiniai plaukų augimo preparatai; vaistiniai vonių preparatai; vakcinos; vandenilio peroksidas (medicinos reikmėms); vazelinas (medicinos reikmėms); veterinariniai preparatai; vezikantai (pūsles sukeliantys vaistai); vidurius paleidžiantys vaistai; vidurius valantys vaistai; virškinimą skatinantys vaistai (medicinos reikmėms); vitaminų preparatai; vyno akmuo (farmacijos reikmėms); vyno akmuo (kalio tartratas) (farmacijos reikmėms); vynuogių ligas gydantys chemikalai; vonių druskos (medicinos reikmėms); želatina (medicinos reikmėms); žiedadulkių maisto papildai; žievės (farmacijos reikmėms); žiurkių nuodai; žolių arbatos (medicinos reikmėms); žuvų miltai (farmacijos reikmėms); žuvų taukai; žvakutės (standžios konsistencijos žvakutės arba rutuliuko formos vaistai).

(111) **67347**
(151) 2013 09 16
(210) 2012 1606
(220) 2012 09 06
(181) 2022 09 06
(732) UAB LAIFARMA, Kalvarijų g. 6-3, LT-09309 Vilnius, LT
(740) Indrė Burbulytė, Advokatų kontora TARK GRUNTE SUTKIENĖ, Didžioji g. 23, LT-01128, Vilnius, LT
(540)

Taktumrosa

(511)

5 farmacijos ir veterinarijos preparatai; higienos preparatai medicinos reikmėms; dietinis maistas ir dietinės medžiagos medicinos ar veterinarijos reikmėms, kūdikių maistas; žmonių ir gyvūnų maisto papildai; pleistrai, tvarsliava; dantų plombavimo ir dantų išlajų gamybos medžiagos; dezinfekavimo preparatai; kenkėjų naikinimo preparatai; fungicidai, herbicidai; acetatai (farmacijos reikmėms); akaricidai (preparatai erkėms naikinti); akių lašai; akių pavilgai; akių raiščiai medicinos reikmėms; akonitinas; alavijų preparatai (farmacijos reikmėms); albumino maisto papildai; aldehidai (farmacijos reikmėms); algicidai; alginatai (farmacijos reikmėms); alginatų maisto papildai; aliuminio acetatas (farmacijos reikmėms); alkaloidai (medicinos reikmėms); amilazė (medicinos reikmėms); aminorūgštys (medicinos reikmėms); aminorūgštys (veterinarijos reikmėms); analgetikai (skausmą malšinantys vaistai); angliškasis pleistras; angostūrų žievės (medicinos reikmėms); antibiotikai; antidiureziniai (šlapimą sulaikantys) preparatai; antioksidantų tabletės; antiparazitiniai antkakliai (gyvuliams); antiparazitiniai preparatai; antipiretikai (vaistai nuo karščiavimo); antireumatinės apyrankės; antireumatiniai žiedai; antiseptikai (vaistai nuo pūlinės infekcijos); antiseptinė vata; antisporiniai preparatai; apetitą mažinančios tabletės; apetito slopinamieji preparatai (preparatai nuo valgumo) (medicinos reikmėms); apynių ištraukos (ekstraktai) (farmacijos reikmėms); apyrankės (medicinos reikmėms); aprūkymo lazdelės (fumigantai); aprūkymo pastilės (fumigantai); arbata nuo astmos; baktericidai; bakterijų kultūrų skystosios terpės; bakterijų kultūrų terpės; bakteriniai preparatai (medicinos ir veterinarijos reikmėms); bakteriniai toksinai; bakteriologiniai preparatai (medicinos ir veterinarijos reikmėms); baltymingasis maistas (medicinos reikmėms); baltymų maisto papildai; baltymų papildai gyvūnams; baltymų preparatai (medicinos reikmėms); balzamai (medicinos reikmėms); balzamų preparatai (medicinos reikmėms); bemikrobė (aseptinė) vata; betabakės cigaretės (medicinos reikmėms); bičių pienelio maisto papildai; bičių pienelis (farmacijos reikmėms); bičių pikio maisto papildai; bičių pikis (farmacijos reikmėms); biocidai; biologiniai preparatai (medicinos reikmėms); biologiniai preparatai (veterinarijos reikmėms); biologinių audinių kultūros (medicinos reikmėms); biologinių audinių kultūros

(veterinarijos reikmėms); bismuto preparatai (farmacijos reikmėms); bismuto subnitratas (farmacijos reikmėms); bromas (farmacijos reikmėms); bronchų plečiamieji preparatai; burnos skalavimo tirpalai (medicinos reikmėms); celiuliozės esteriai (farmacijos reikmėms); celiuliozės eteriai (farmacijos reikmėms); cheminės kontraceptinės priemonės; cheminiai farmaciniai preparatai; cheminiai preparatai (farmacijos reikmėms); cheminiai preparatai (medicinos reikmėms); cheminiai preparatai (veterinarijos reikmėms); cheminiai preparatai nuo pelenligės; cheminiai reagentai (medicinos arba veterinarijos reikmėms); chininas (medicinos reikmėms); chininmedžių žievės (medicinos reikmėms); chinolinas (medicinos reikmėms); chirurginė tvarsliava; chirurginiai audiniai; chirurginiai implantuojamieji audiniai (gyvybingi); chirurginiai implantuojamieji audiniai (gyvybingi); chirurginiai skalbiniai (audiniai); chloralio vandens tirpalas (farmacijos reikmėms); chloroformas; cukrus (medicinos reikmėms); dantų amalgamos; dantų amalgamų auksas; dantų cementavimo medžiagos; dantų įspaudų medžiagos; dantų kalimosi preparatai; dantų lakai; dantų mastikos; dantų plombavimo medžiagos; dantų protezų klijai; dantų protezų lipalai; dantų švitrai; deguonies vonios; deguonis medicinos reikmėms; dėlės (medicinos reikmėms); detergentai (medicinos reikmėms); dezinfekavimo priemonės (higienos reikmėms); dezinfekavimo priemonės (žaizdų dezinfekavimui ir perrišimui); dezodorantai (ne žmonių arba gyvūnų); dezodorantai drabužiams ir audiniams; diabetikų duona (medicinos reikmėms); diagnostiniai preparatai (medicinos reikmėms); dietinės medžiagos (medicinos reikmėms); dietiniai gėrimai (medicinos reikmėms); dietinis maistas (medicinos reikmėms); digitalinas; dirvos sterilizavimo preparatai; dirželiai (higieninėms servetėlėms) (rankšluostukams); druskos (medicinos reikmėms); dujos (medicinos reikmėms); dušo preparatai (medicinos reikmėms); džiovikliai (sikatyvai) medicinos reikmėms; elektrokardiografų elektrodų cheminiai laidininkai; eliksyrai (farmaciniai preparatai); esteriai (farmacijos reikmėms); eteriai (farmacijos reikmėms); eukaliptų aliejus (farmacijos reikmėms); farmaciniai preparatai; farmaciniais losjonais įmirkytos servetėlės; fenolis (farmacijos reikmėms); fermentai (farmacijos reikmėms); fermentai (medicinos reikmėms); fermentai (veterinarijos reikmėms); fermentiniai preparatai (medicinos reikmėms); fermentiniai preparatai (veterinarijos reikmėms); fermentų maisto papildai; filokserų naikinimo cheminiai preparatai; formavimo vaškas (odontologijai); fosfatai (farmacijos reikmėms); fungicidai; galio rūgštis (farmacijos reikmėms); galvijų prausimo preparatai; gambyras (farmacijos reikmėms); garstyčios (farmacijos reikmėms); garstyčių aliejus (medicinos reikmėms); garstyčių pleistrai; gencijonai (farmacijos reikmėms); gydomasis purvas; gydomieji aliejai; gydomieji gėrimai; gydomieji vonių preparatai; gydomosios arbatos; gydomosios kempinės; gydomosios nuosėdos (purvas); gydomosios šaknelės; gydomosios trauktinės (užpilai); gyvsidabrio tepalai; gyvulių prausimo preparatai; gyvūnų pašaro papildai; glaustinių (kontaktinių) lęšių valymo preparatai; glicerofosfatas; glicerolis (medicinos reikmėms); gliukozė (medicinos reikmėms); gliukozės maisto papildai; guma (odontologijos reikmėms); gumigutas (medicinos reikmėms); gumuotieji audinio pleistrai; gurjono balzamas (medicinos reikmėms); gvajakolis (farmacijos reikmėms); hematogenas; hemoglobinas; hemorojaus gydymo preparatai; hemostatiniai pieštukai; herbicidai; hidrastinas; hidrastininas; higieninės kelnaitės; higieninės servetėlės; higieninės vaikiškos kelnaitės; higieniniai įklotai; higieniniai rankšluostukai; higieniniai tamponai; higieniniai tvarsčiai; higroskopinė vata; hormonai (medicinos reikmėms); insekticidai; intymieji lubrikantai; izotopai (medicinos reikmėms); įdegio tabletės; javų apdorojimo šalutiniai produktai (dietos ar medicinos reikmėms); jodas (farmacijos reikmėms); jodidai (farmacijos reikmėms); jodo trauktinė (tinktūra); jodoformas; jūros vanduo (gydomosioms vonioms); kalio druskos (medicinos reikmėms); kalkių preparatai (farmacijos reikmėms); kalomelis; kamieninės ląstelės (medicinos reikmėms); kamieninės ląstelės (veterinarijos reikmėms); kamparas (medicinos reikmėms); kamparo aliejus (medicinos reikmėms); kamšalai (medicinos reikmėms); kanopų cementavimo medžiagos; kapsulės (farmacijos reikmėms); kapsulės (vaistams); karbolineumas (paraziticidas); karpų pieštukai; karštieji garstyčių kompresai; kasijos (medicinos reikmėms); kaulų cementas chirurgijos ir ortopedijos reikmėms; kaustiniai pieštukai; kazeino maisto papildai; kedras (medis) (vabzdžių repelentas); kelnaičių įklotai (higieniniai); kenksmingų gyvūnų naikinimo preparatai; kirmėlių varymo vaistai; kokainas; kolodijus (farmacijos reikmėms); kompresai; kondurangų žievės (medicinos reikmėms); korpija (medicinos reikmėms); krakmolas (dietos arba farmacijos reikmėms); kramtomoji guma (medicinos reikmėms); krapų aliejus (medicinos reikmėms); kraujas (medicinos reikmėms); kraujavimą stabdantys preparatai; kraujo plazma; kreozotas (farmacijos reikmėms); krotonmedžių žievės; krūtų priežiūros tamponai; kūdikių sauskelnės; kūdikių vystyklai; kūdikių vystyklai - kelnaitės (sauskelnės); kurarė; kvebrachas (medicinos reikmėms); kviečių apdorojimo nuo kūlių cheminiai preparatai; kviečių gemalų maisto papildai; laksantai (vidurius paleidžiantys vaistai); laktozė (farmacijos reikmėms); lecitinas (medicinos reikmėms); lecitino maisto papildai; ledinukai (medicinos reikmėms); lervų naikinimo preparatai; liekninamosios tabletės; liesėjimo medicininiai preparatai; linimentai (skystieji tepalai); lipnieji pleistrai; lipniosios juostelės (medicinos reikmėms); lipniosios juostos (medicinos reikmėms); lytinio aktyvumo mažinimo preparatai; losjonai (farmacijos reikmėms); losjonai (veterinarijos reikmėms); lupulinas (farmacijos reikmėms); magnezija (farmacijos reikmėms); maistas (kūdikiams); maistinės skaidulos; makšties plovimo skysčiai; mangrovių žievės (farmacijos

reikmėms); marlės ir vatos žaizdų tamponai; medicininiai aliejai; medicininis spiritas; medicinos reikmenų dėžutės (nešiojamosios) (pilnos); medienos grybo naikinimo preparatai; medvilnė (medicinos reikmėms); medžio anglys (farmacijos reikmėms); melisų lašai (farmacijos reikmėms); melžimo tepalas; menčių tvarsliava (chirurginėms reikmėms); mėnesinių kelnaitės; mėnesinių raiščiai; mėnesinių tamponai; mentolis; mėtos (farmacijos reikmėms); mielės (farmacijos reikmėms); mielių maisto papildai; migdolų pienas (farmacijos reikmėms); migdomieji vaistai; mikroelementų preparatai (žmonėms ir gyvuliams); mikroorganizmų kultūros (medicinos ir veterinarijos reikmėms); mikroorganizmų preparatai (medicinos ir veterinarijos reikmėms); miltai (farmacijos reikmėms); mineraliniai maisto papildai; mineralinio vandens druskos; mineralinio vandens vonių druskos; mineralinis vanduo (medicinos reikmėms); minkštvabalių milteliai; mirobalanų žievės (farmacijos reikmėms); mitybos medžiagos (mikroorganizmams); mitybos papildai; moleskinas medicinos reikmėms; musgaudžių lipalai; musgaudžių popierius; musių naikinimo preparatai; muslipdžiai; narkotikai; natrio bikarbonatas (farmacijos reikmėms); natrio druskos (medicinos reikmėms); nejautros preparatai (anestetikai); nelaikančiųjų sugeriamosios kelnaitės (sauskelnės); nelaikančiųjų vystyklai (sauspalės); nervų sistemą raminantys vaistai; nėštumo nustatymo cheminiai preparatai; nudegimų gydymo preparatai; nuodai; nuodingų augalų naikinimo preparatai; nuospaudų preparatai; nuospaudų šalinimo priemonės; nuospaudų žiedai (kojoms); nuovirai (farmacijos reikmėms); nušalimų tepalai (farmacijos reikmėms); odontologinės švitrinės medžiagos; odos gydymo farmaciniai preparatai; opiatai; opijus; opodeldokas; organoterapiniai (opoterapiniai) preparatai; oro dezodoravimo preparatai; oro valymo preparatai; pagalbinės medžiagos medicinos reikmėms; pankoliai (medicinos reikmėms); paprastieji zizifai (vaistinė žolė); parazitų naikinimo preparatai; pastilės (farmacijos reikmėms); pektinas (farmacijos reikmėms); pepsinas (farmacijos reikmėms); peptonai (farmacijos reikmėms); perlų milteliai (medicinos reikmėms); pesticidai; pieno cukrus (farmacijos reikmėms); pieno fermentai (farmacijos reikmėms); pieno gėrimai su salyklu (medicinos reikmėms); pieno milteliai kūdikiams; pieštukai nuo galvos skausmo; piretrumas (milteliai); pirmosios pagalbos dėžutės (pilnos); pleistrai; pleistrai (medicinos reikmėms); popierinės servetėlės, įmirkytos farmaciniais losjonais; popierius (garstyčių pleistrams); popierius (karštiems garstyčių kompresams); popierius nuo kandžių; porcelianas (dantų protezams); preparatai nuo kandžių; preparatai nuo kojų prakaitavimo; preparatai nuo nušalimų; preparatai nuo parazitų; preparatai nuo pelių; preparatai nuo prakaitavimo; preparatai nuo saulės nudegimo (farmacijos reikmėms); priemonės nuo galvos skausmas; purvas (vonioms); rabarbarų šaknys (farmacijos reikmėms); radioaktyviosios medžiagos (medicinos reikmėms); radis (medicinos reikmėms); raminamieji vaistai; rentgenologinės kontrastinės medžiagos (medicinos reikmėms); ricinos aliejus (medicinos reikmėms); riebalai (medicinos reikmėms); riebalai (veterinarijos reikmėms); rūgštys (farmacijos reikmėms); rūkomosios žolės (medicinos reikmėms); sakai (medicinos reikmėms); saldainiai (vaistiniai); saldymedžiai (farmacijos reikmėms); saldymedžių šakniastiebiai (farmacijos reikmėms); salyklas (farmacijos reikmėms); sarsaparylius (medicinos reikmėms); sėklinimo sperma; sėmenys (farmacijos reikmėms); sėmenų aliejaus maisto papildai; sėmenų maisto papildai; sėmenų miltai (farmacijos reikmėms); seroterapijos vaistai; serumai; sieros lazdelės (dezinfekcinės); sirupai (farmacijos reikmėms); skalsės (farmacijos reikmėms); skaudulių tamponai; skruzdžių aldehidas (farmacijos reikmėms); smilkalai (medicinos reikmėms); smilkomosios pastilės; smulkiagrūdė siera (farmacijos reikmėms); spiritas farmacijos reikmėms; sterilizavimo preparatai; steroidai; stiprinamieji preparatai (vaistai); strichninas; sulfanilamidai (vaistai); šaldomieji purškalai (medicinos reikmėms); šarmai (farmacijos reikmėms); šarminių metalų jodidai (farmacijos reikmėms); šliužų naikinimo preparatai; šunų losjonai; šunų prausimo priemonės; šunų repelentai; švino lašai; tabako ištraukos (insekticidai); tabletės (farmacijos reikmėms); tauriųjų metalų lydiniai (odontologijos reikmėms); tepalai (farmacijos reikmėms); tepalai (medicinos reikmėms); tepalai nuo saulės nudegimo; terminis vanduo; terpentinas (farmacijos reikmėms); terpentino aliejus (farmacijos reikmėms); timolis (farmacijos reikmėms); tinktūros (medicinos reikmėms); tirpalai glaustiniams (kontaktiniams) lęšiams laikyti; tirpikliai (pleistrų klijams pašalinti); trankviliantai; trauklapiai; tvarsliava; tvarsliava (medicininė); tvarstomoji marlė; uostomoji druska; vabzdžius atbaidančios medžiagos; vabzdžių (atbaidymo) smilkalai; vaistai (medicinos reikmėms); vaistai (odontologijos reikmėms); vaistai (veterinarijos reikmėms); vaistai (žmonėms); vaistai nuo kirmėlių; vaistai nuo pleiskanų; vaistai nuo vidurių užkietėjimo; vaistažolės; vaistinė konditerija; vaistinės jalapos; vaistiniai drebuločiai (medicinos reikmėms); vaistiniai plaukų augimo preparatai; vaistiniai vonių preparatai; vakcinos; vandenilio peroksidas (medicinos reikmėms); vazelinas (medicinos reikmėms); veterinariniai preparatai; vezikantai (pūsles sukeliantys vaistai); vidurius paleidžiantys vaistai; vidurius valantys vaistai; virškinimą skatinantys vaistai (medicinos reikmėms); vitaminų preparatai; vyno akmuo (farmacijos reikmėms); vyno akmuo (kalio tartratas) (farmacijos reikmėms); vynuogių ligas gydantys chemikalai; vonių druskos (medicinos reikmėms); želatina (medicinos reikmėms); žiedadulkių maisto papildai; žievės (farmacijos reikmėms); žiurkių nuodai; žolių arbatos (medicinos reikmėms); žuvų miltai (farmacijos reikmėms); žuvų taukai; žvakutės (standžios konsistencijos žvakutės arba rutuliuko formos vaistai).

(111) **67348**
(151) 2013 09 16
(210) 2012 1607
(220) 2012 09 06
(181) 2022 09 06
(732) UAB LAIFARMA, Kalvarijų g. 6-3, LT-09309 Vilnius, LT
(740) Indrė Burbulytė, Advokatų kontora TARK GRUNTE SUTKIENĖ, Didžioji g. 23, LT-01128, Vilnius, LT
(540)



(531) 26.1, 27.5, 29.1
(591) rožinė, samaninė.
(511)

5 farmacijos ir veterinarijos preparatai; higienos preparatai medicinos reikmėms; dietinis maistas ir dietinės medžiagos medicinos ar veterinarijos reikmėms, kūdikių maistas; žmonių ir gyvūnų maisto papildai; pleistrai, tvarsliava; dantų plombavimo ir dantų išlajų gamybos medžiagos; dezinfekavimo preparatai; kenkėjų naikinimo preparatai; fungicidai, herbicidai; acetatai (farmacijos reikmėms); akaricidai (preparatai erkėms naikinti); akių lašai; akių pavilgai; akių raiščiai medicinos reikmėms; akonitinas; alavijų preparatai (farmacijos reikmėms); albumino maisto papildai; aldehidai (farmacijos reikmėms); algicidai; alginatai (farmacijos reikmėms); alginatų maisto papildai; aliuminio acetatas (farmacijos reikmėms); alkaloidai (medicinos reikmėms); amilazė (medicinos reikmėms); aminorūgštys (medicinos reikmėms); aminorūgštys (veterinarijos reikmėms); analgetikai (skausmą malšinantys vaistai); angliškasis pleistras; angostūrų žievės (medicinos reikmėms); antibiotikai; antidiureziniai (šlapimą sulaikantys) preparatai; antioksidantų tabletės; antiparazitiniai antkakliai (gyvuliams); antiparazitiniai preparatai; antipiretikai (vaistai nuo karščiavimo); antireumatinės apyrankės; antireumatiniai žiedai; antiseptikai (vaistai nuo pūlinės infekcijos); antiseptinė vata; antisporiniai preparatai; apetitą mažinančios tabletės; apetito slopinamieji preparatai (preparatai nuo valgumo) (medicinos reikmėms); apynių ištraukos (ekstraktai) (farmacijos reikmėms); apyrankės (medicinos reikmėms); aprūkymo lazdelės (fumigantai); aprūkymo pastilės (fumigantai); arbata nuo astmos; baktericidai; bakterijų kultūrų skystosios terpės; bakterijų kultūrų terpės; bakteriniai preparatai (medicinos ir veterinarijos reikmėms); bakteriniai toksinai; bakteriologiniai preparatai (medicinos ir veterinarijos reikmėms); baltymingasis maistas (medicinos reikmėms); baltymų maisto papildai; baltymų papildai gyvūnams; baltymų preparatai (medicinos reikmėms); balzamai (medicinos reikmėms); balzamų preparatai (medicinos reikmėms); bemikrobė (aseptinė) vata; betabakės cigaretės (medicinos reikmėms); bičių pienelio maisto papildai; bičių pienelis (farmacijos reikmėms); bičių pikio maisto papildai; bičių pikis (farmacijos reikmėms); biocidai; biologiniai preparatai (medicinos reikmėms); biologiniai preparatai (veterinarijos reikmėms); biologinių audinių kultūros (medicinos reikmėms); biologinių audinių kultūros (veterinarijos reikmėms); bismuto preparatai (farmacijos reikmėms); bismuto subnitratas (farmacijos reikmėms); bromas (farmacijos reikmėms); bronchų plečiamieji preparatai; burnos skalavimo tirpalai (medicinos reikmėms); celiuliozės esteriai (farmacijos reikmėms); celiuliozės eteriai (farmacijos reikmėms); cheminės kontraceptinės priemonės; cheminiai farmaciniai preparatai; cheminiai preparatai (farmacijos reikmėms); cheminiai preparatai (medicinos reikmėms); cheminiai preparatai (veterinarijos reikmėms); cheminiai preparatai nuo pelenligės; cheminiai reagentai (medicinos arba veterinarijos reikmėms); chininas (medicinos reikmėms); chininmedžių žievės (medicinos reikmėms); chinolinas (medicinos reikmėms); chirurginė tvarsliava; chirurginiai audiniai; chirurginiai implantuojamieji audiniai (gyvybingi); chirurginiai implantuojamieji audiniai (gyvybingi); chirurginiai skalbiniai (audiniai); chloralio vandens tirpalas (farmacijos reikmėms); chloroformas; cukrus (medicinos reikmėms); dantų amalgamos; dantų amalgamų auksas; dantų cementavimo medžiagos; dantų įspaudų medžiagos; dantų kalimosi preparatai; dantų lakai; dantų mastikos; dantų plombavimo medžiagos; dantų protezų klijai; dantų protezų lipalai; dantų švitrai; deguonies vonios; deguonis medicinos reikmėms; dėlės (medicinos reikmėms); detergentai (medicinos reikmėms); dezinfekavimo priemonės (higienos reikmėms); dezinfekavimo priemonės (žaizdų dezinfekavimui ir perrišimui); dezodorantai (ne žmonių arba gyvūnų); dezodorantai drabužiams ir audiniams; diabetikų duona (medicinos reikmėms); diagnostiniai preparatai (medicinos reikmėms); dietinės medžiagos (medicinos reikmėms); dietiniai gėrimai (medicinos reikmėms); dietinis maistas (medicinos reikmėms); digitalinas; dirvos sterilizavimo preparatai; dirželiai (higieninėms servetėlėms) (rankšluostukams); druskos (medicinos reikmėms); dujos (medicinos reikmėms); dušo preparatai (medicinos reikmėms); džiovikliai (sikatyvai) medicinos reikmėms; elektrokardiografų elektrodų cheminiai laidininkai; eliksyrai (farmaciniai preparatai); esteriai (farmacijos reikmėms); eteriai (farmacijos reikmėms); eukaliptų aliejus (farmacijos reikmėms); farmaciniai preparatai; farmaciniais losjonais įmirkytos servetėlės; fenolis (farmacijos reikmėms); fermentai (farmacijos reikmėms); fermentai (medicinos reikmėms); fermentai (veterinarijos reikmėms); fermentiniai preparatai (medicinos reikmėms); fermentiniai preparatai (veterinarijos reikmėms); fermentų maisto papildai; filokserų naikinimo cheminiai preparatai; formavimo vaškas (odontologijai); fosfatai (farmacijos reikmėms); fungicidai; galio rūgštis (farmacijos reikmėms); galvijų prausimo preparatai; gambyras (farmacijos reikmėms); garstyčios (farmacijos

reikmėms); garstyčių aliejus (medicinos reikmėms); garstyčių pleistrai; gencijonai (farmacijos reikmėms); gydomasis purvas; gydomieji aliejai; gydomieji gėrimai; gydomieji vonių preparatai; gydomosios arbatos; gydomosios kempinės; gydomosios nuosėdos (purvas); gydomosios šaknelės; gydomosios trauktinės (užpilai); gyvsidabrio tepalai; gyvulių prausimo preparatai; gyvūnų pašaro papildai; glaustinių (kontaktinių) lęšių valymo preparatai; glicerofosfatas; glicerolis (medicinos reikmėms); gliukozė (medicinos reikmėms); gliukozės maisto papildai; guma (odontologijos reikmėms); gumigutas (medicinos reikmėms); gumuotieji audinio pleistrai; gurjono balzamas (medicinos reikmėms); gvajakolis (farmacijos reikmėms); hematogenas; hemoglobinas; hemorojaus gydymo preparatai; hemostatiniai pieštukai; herbicidai; hidrastinas; hidrastininas; higieninės kelnaitės; higieninės servetėlės; higieninės vaikiškos kelnaitės; higieniniai įklotai; higieniniai rankšluostukai; higieniniai tamponai; higieniniai tvarsčiai; higroskopinė vata; hormonai (medicinos reikmėms); insekticidai; intymieji lubrikantai; izotopai (medicinos reikmėms); įdegio tabletės; javų apdorojimo šalutiniai produktai (dietos ar medicinos reikmėms); jodas (farmacijos reikmėms); jodidai (farmacijos reikmėms); jodo trauktinė (tinktūra); jodoformas; jūros vanduo (gydomosioms vonioms); kalio druskos (medicinos reikmėms); kalkių preparatai (farmacijos reikmėms); kalomelis; kamieninės ląstelės (medicinos reikmėms); kamieninės ląstelės (veterinarijos reikmėms); kamparas (medicinos reikmėms); kamparo aliejus (medicinos reikmėms); kamšalai (medicinos reikmėms); kanopų cementavimo medžiagos; kapsulės (farmacijos reikmėms); kapsulės (vaistams); karbolineumas (paraziticidas); karpų pieštukai; karštieji garstyčių kompresai; kasijos (medicinos reikmėms); kaulų cementas chirurgijos ir ortopedijos reikmėms; kaustiniai pieštukai; kazeino maisto papildai; kedras (medis) (vabzdžių repelentas); kelnaičių įklotai (higieniniai); kenksmingų gyvūnų naikinimo preparatai; kirmėlių varymo vaistai; kokainas; kolodijus (farmacijos reikmėms); kompresai; kondurangų žievės (medicinos reikmėms); korpija (medicinos reikmėms); krakmolas (dietos arba farmacijos reikmėms); kramtomoji guma (medicinos reikmėms); krapų aliejus (medicinos reikmėms); kraujas (medicinos reikmėms); kraujavimą stabdantys preparatai; kraujo plazma; kreozotas (farmacijos reikmėms); krotonmedžių žievės; krūtų priežiūros tamponai; kūdikių sauskelnės; kūdikių vystyklai; kūdikių vystyklai - kelnaitės (sauskelnės); kurarė; kvebrachas (medicinos reikmėms); kviečių apdorojimo nuo kūlių cheminiai preparatai; kviečių gemalų maisto papildai; laksantai (vidurius paleidžiantys vaistai); laktozė (farmacijos reikmėms); lecitinas (medicinos reikmėms); lecitino maisto papildai; ledinukai (medicinos reikmėms); lervų naikinimo preparatai; liekninamosios tabletės; liesėjimo medicininiai preparatai; linimentai (skystieji tepalai); lipnieji pleistrai; lipniosios juostelės (medicinos reikmėms); lipniosios juostos (medicinos reikmėms); lytinio aktyvumo mažinimo preparatai; losjonai (farmacijos reikmėms); losjonai (veterinarijos reikmėms); lupulinas (farmacijos reikmėms); magnezija (farmacijos reikmėms); maistas (kūdikiams); maistinės skaidulos; makšties plovimo skysčiai; mangrovių žievės (farmacijos reikmėms); marlės ir vatos žaizdų tamponai; medicininiai aliejai; medicininis spiritas; medicinos reikmenų dėžutės (nešiojamosios) (pilnos); medienos grybo naikinimo preparatai; medvilnė (medicinos reikmėms); medžio anglys (farmacijos reikmėms); melisų lašai (farmacijos reikmėms); melžimo tepalas; menčių tvarsliava (chirurginėms reikmėms); mėnesinių kelnaitės; mėnesinių raiščiai; mėnesinių tamponai; mentolis; mėtos (farmacijos reikmėms); mielės (farmacijos reikmėms); mielių maisto papildai; migdolų pienas (farmacijos reikmėms); migdomieji vaistai; mikroelementų preparatai (žmonėms ir gyvuliams); mikroorganizmų kultūros (medicinos ir veterinarijos reikmėms); mikroorganizmų preparatai (medicinos ir veterinarijos reikmėms); miltai (farmacijos reikmėms); mineraliniai maisto papildai; mineralinio vandens druskos; mineralinio vandens vonių druskos; mineralinis vanduo (medicinos reikmėms); minkštvabalių milteliai; mirobalanų žievės (farmacijos reikmėms); mitybos medžiagos (mikroorganizmams); mitybos papildai; moleskinas medicinos reikmėms; musgaudžių lipalai; musgaudžių popierius; musių naikinimo preparatai; muslipdžiai; narkotikai; natrio bikarbonatas (farmacijos reikmėms); natrio druskos (medicinos reikmėms); nejautros preparatai (anestetikai); nelaikančiųjų sugeriamosios kelnaitės (sauskelnės); nelaikančiųjų vystyklai (sauspalės); nervų sistemą raminantys vaistai; nėštumo nustatymo cheminiai preparatai; nudegimų gydymo preparatai; nuodai; nuodingų augalų naikinimo preparatai; nuospaudų preparatai; nuospaudų šalinimo priemonės; nuospaudų žiedai (kojoms); nuovirai (farmacijos reikmėms); nušalimų tepalai (farmacijos reikmėms); odontologinės švitrinės medžiagos; odos gydymo farmaciniai preparatai; opiatai; opijus; opodeldokas; organoterapiniai (opoterapiniai) preparatai; oro dezodoravimo preparatai; oro valymo preparatai; pagalbinės medžiagos medicinos reikmėms; pankoliai (medicinos reikmėms); paprastieji zizifai (vaistinė žolė); parazitų naikinimo preparatai; pastilės (farmacijos reikmėms); pektinas (farmacijos reikmėms); pepsinas (farmacijos reikmėms); peptonai (farmacijos reikmėms); perlų milteliai (medicinos reikmėms); pesticidai; pieno cukrus (farmacijos reikmėms); pieno fermentai (farmacijos reikmėms); pieno gėrimai su salyklu (medicinos reikmėms); pieno milteliai kūdikiams; pieštukai nuo galvos skausmo; piretrumas (milteliai); pirmosios pagalbos dėžutės (pilnos); pleistrai; pleistrai (medicinos reikmėms); popierinės servetėlės, įmirkytos farmaciniais losjonais; popierius (garstyčių pleistrams); popierius (karštiems garstyčių kompresams); popierius nuo kandžių; porcelianas (dantų protezams); preparatai nuo kandžių; preparatai nuo kojų prakaitavimo; preparatai nuo nušalimų; preparatai nuo parazitų; preparatai nuo pelių; preparatai nuo prakaitavimo; preparatai nuo saulės nudegimo (farmacijos reikmėms); priemonės

nuo galvos skausmas; purvas (vonioms); rabarbarų šaknys (farmacijos reikmėms); radioaktyviosios medžiagos (medicinos reikmėms); radis (medicinos reikmėms); raminamieji vaistai; rentgenologinės kontrastinės medžiagos (medicinos reikmėms); ricinos aliejus (medicinos reikmėms); riebalai (medicinos reikmėms); riebalai (veterinarijos reikmėms); rūgštys (farmacijos reikmėms); rūkomosios žolės (medicinos reikmėms); sakai (medicinos reikmėms); saldainiai (vaistiniai); saldymedžiai (farmacijos reikmėms); saldymedžių šakniastiebiai (farmacijos reikmėms); salyklas (farmacijos reikmėms); sarsaparylius (medicinos reikmėms); sėklinimo sperma; sėmenys (farmacijos reikmėms); sėmenų aliejaus maisto papildai; sėmenų maisto papildai; sėmenų miltai (farmacijos reikmėms); seroterapijos vaistai; serumai; sieros lazdelės (dezinfekcinės); sirupai (farmacijos reikmėms); skalsės (farmacijos reikmėms); skaudulių tamponai; skruzdžių aldehidas (farmacijos reikmėms); smilkalai (medicinos reikmėms); smilkomosios pastilės; smulkiagrūdė siera (farmacijos reikmėms); spiritas farmacijos reikmėms; sterilizavimo preparatai; steroidai; stiprinamieji preparatai (vaistai); strichninas; sulfanilamidai (vaistai); šaldomieji purškalai (medicinos reikmėms); šarmai (farmacijos reikmėms); šarminių metalų jodidai (farmacijos reikmėms); šliužų naikinimo preparatai; šunų losjonai; šunų prausimo priemonės; šunų repelentai; švino lašai; tabako ištraukos (insekticidai); tabletės (farmacijos reikmėms); tauriųjų metalų lydiniai (odontologijos reikmėms); tepalai (farmacijos reikmėms); tepalai (medicinos reikmėms); tepalai nuo saulės nudegimo; terminis vanduo; terpentinas (farmacijos reikmėms); terpentino aliejus (farmacijos reikmėms); timolis (farmacijos reikmėms); tinktūros (medicinos reikmėms); tirpalai glaustiniams (kontaktiniams) lęšiams laikyti; tirpikliai (pleistrų klijams pašalinti); trankviliantai; trauklapiai; tvarsliava; tvarsliava (medicininė); tvarstomoji marlė; uostomoji druska; vabzdžius atbaidančios medžiagos; vabzdžių (atbaidymo) smilkalai; vaistai (medicinos reikmėms); vaistai (odontologijos reikmėms); vaistai (veterinarijos reikmėms); vaistai (žmonėms); vaistai nuo kirmėlių; vaistai nuo pleiskanų; vaistai nuo vidurių užkietėjimo; vaistažolės; vaistinė konditerija; vaistinės jalapos; vaistiniai drebuločiai (medicinos reikmėms); vaistiniai plaukų augimo preparatai; vaistiniai vonių preparatai; vakcinos; vandenilio peroksidas (medicinos reikmėms); vazelinas (medicinos reikmėms); veterinariniai preparatai; vezikantai (pūsles sukeliantys vaistai); vidurius paleidžiantys vaistai; vidurius valantys vaistai; virškinimą skatinantys vaistai (medicinos reikmėms); vitaminų preparatai; vyno akmuo (farmacijos reikmėms); vyno akmuo (kalio tartratas) (farmacijos reikmėms); vynuogių ligas gydantys chemikalai; vonių druskos (medicinos reikmėms); želatina (medicinos reikmėms); žiedadulkių maisto papildai; žievės (farmacijos reikmėms); žiurkių nuodai; žolių arbatos (medicinos reikmėms); žuvų miltai (farmacijos reikmėms); žuvų taukai; žvakutės (standžios konsistencijos žvakutės arba rutuliuko formos vaistai).

(111) **67349**
(151) 2013 09 16
(210) 2012 1608
(220) 2012 09 06
(181) 2022 09 06
(732) UAB LAIFARMA, Kalvarijų g. 6-3, LT-09309 Vilnius, LT
(740) Indrė Burbulytė, Advokatų kontora TARK GRUNTE SUTKIENĖ, Didžioji g. 23, LT-01128, Vilnius, LT
(540)



(531) 26.1, 27.5, 29.1
(591) rožinė, samaninė.
(511)

5 farmacijos ir veterinarijos preparatai; higienos preparatai medicinos reikmėms; dietinis maistas ir dietinės medžiagos medicinos ar veterinarijos reikmėms, kūdikių maistas; žmonių ir gyvūnų maisto papildai; pleistrai, tvarsliava; dantų plombavimo ir dantų išlajų gamybos medžiagos; dezinfekavimo preparatai; kenkėjų naikinimo preparatai; fungicidai, herbicidai; acetatai (farmacijos reikmėms); akaricidai (preparatai erkėms naikinti); akių lašai; akių pavilgai; akių raiščiai medicinos reikmėms; akonitinas; alavijų preparatai (farmacijos reikmėms); albumino maisto papildai; aldehidai (farmacijos reikmėms); algicidai; alginatai (farmacijos reikmėms); alginatų maisto papildai; aliuminio acetatas (farmacijos reikmėms); alkaloidai (medicinos reikmėms); amilazė (medicinos reikmėms); aminorūgštys (medicinos reikmėms); aminorūgštys (veterinarijos reikmėms); analgetikai (skausmą malšinantys vaistai); angliškasis pleistras; angostūrų žievės (medicinos reikmėms); antibiotikai; antidiureziniai (šlapimą sulaikantys) preparatai; antioksidantų tabletės; antiparazitiniai antkakliai (gyvuliams); antiparazitiniai preparatai; antipiretikai (vaistai nuo karščiavimo); antireumatinės apyrankės; antireumatiniai žiedai; antiseptikai (vaistai nuo pūlinės infekcijos); antiseptinė vata; antisporiniai preparatai; apetitą mažinančios tabletės; apetito slopinamieji preparatai (preparatai nuo valgumo) (medicinos reikmėms); apynių ištraukos (ekstraktai) (farmacijos reikmėms); apyrankės (medicinos reikmėms); aprūkymo lazdelės (fumigantai); aprūkymo pastilės (fumigantai); arbata nuo astmos; baktericidai; bakterijų kultūrų skystosios terpės; bakterijų kultūrų terpės; bakteriniai preparatai (medicinos ir veterinarijos reikmėms); bakteriniai toksinai; bakteriologiniai preparatai (medicinos ir veterinarijos reikmėms); baltymingasis maistas (medicinos reikmėms); baltymų maisto papildai; baltymų papildai gyvūnams; baltymų preparatai (medicinos reikmėms); balzamai (medicinos reikmėms); balzamų preparatai

(medicinos reikmėms); bemikrobė (aseptinė) vata; betabakės cigaretės (medicinos reikmėms); bičių pienelio maisto papildai; bičių pienelis (farmacijos reikmėms); bičių pikio maisto papildai; bičių pikis (farmacijos reikmėms); biocidai; biologiniai preparatai (medicinos reikmėms); biologiniai preparatai (veterinarijos reikmėms); biologinių audinių kultūros (medicinos reikmėms); biologinių audinių kultūros (veterinarijos reikmėms); bismuto preparatai (farmacijos reikmėms); bismuto subnitratas (farmacijos reikmėms); bromas (farmacijos reikmėms); bronchų plečiamieji preparatai; burnos skalavimo tirpalai (medicinos reikmėms); celiuliozės esteriai (farmacijos reikmėms); celiuliozės eteriai (farmacijos reikmėms); cheminės kontraceptinės priemonės; cheminiai farmaciniai preparatai; cheminiai preparatai (farmacijos reikmėms); cheminiai preparatai (medicinos reikmėms); cheminiai preparatai (veterinarijos reikmėms); cheminiai preparatai nuo pelenligės; cheminiai reagentai (medicinos arba veterinarijos reikmėms); chininas (medicinos reikmėms); chininmedžių žievės (medicinos reikmėms); chinolinas (medicinos reikmėms); chirurginė tvarsliava; chirurginiai audiniai; chirurginiai implantuojamieji audiniai (gyvybingi); chirurginiai implantuojamieji audiniai (gyvybingi); chirurginiai skalbiniai (audiniai); chloralio vandens tirpalas (farmacijos reikmėms); chloroformas; cukrus (medicinos reikmėms); dantų amalgamos; dantų amalgamų auksas; dantų cementavimo medžiagos; dantų įspaudų medžiagos; dantų kalimosi preparatai; dantų lakai; dantų mastikos; dantų plombavimo medžiagos; dantų protezų klijai; dantų protezų lipalai; dantų švitrai; deguonies vonios; deguonis medicinos reikmėms; dėlės (medicinos reikmėms); detergentai (medicinos reikmėms); dezinfekavimo priemonės (higienos reikmėms); dezinfekavimo priemonės (žaizdų dezinfekavimui ir perrišimui); dezodorantai (ne žmonių arba gyvūnų); dezodorantai drabužiams ir audiniams; diabetikų duona (medicinos reikmėms); diagnostiniai preparatai (medicinos reikmėms); dietinės medžiagos (medicinos reikmėms); dietiniai gėrimai (medicinos reikmėms); dietinis maistas (medicinos reikmėms); digitalinas; dirvos sterilizavimo preparatai; dirželiai (higieninėms servetėlėms) (rankšluostukams); druskos (medicinos reikmėms); dujos (medicinos reikmėms); dušo preparatai (medicinos reikmėms); džiovikliai (sikatyvai) medicinos reikmėms; elektrokardiografų elektrodų cheminiai laidininkai; eliksyrai (farmaciniai preparatai); esteriai (farmacijos reikmėms); eteriai (farmacijos reikmėms); eukaliptų aliejus (farmacijos reikmėms); farmaciniai preparatai; farmaciniais losjonais įmirkytos servetėlės; fenolis (farmacijos reikmėms); fermentai (farmacijos reikmėms); fermentai (medicinos reikmėms); fermentai (veterinarijos reikmėms); fermentiniai preparatai (medicinos reikmėms); fermentiniai preparatai (veterinarijos reikmėms); fermentų maisto papildai; filokserų naikinimo cheminiai preparatai; formavimo vaškas (odontologijai); fosfatai (farmacijos reikmėms); fungicidai; galio rūgštis (farmacijos reikmėms); galvijų prausimo preparatai; gambyras (farmacijos reikmėms); garstyčios (farmacijos reikmėms); garstyčių aliejus (medicinos reikmėms); garstyčių pleistrai; gencijonai (farmacijos reikmėms); gydomasis purvas; gydomieji aliejai; gydomieji gėrimai; gydomieji vonių preparatai; gydomosios arbatos; gydomosios kempinės; gydomosios nuosėdos (purvas); gydomosios šaknelės; gydomosios trauktinės (užpilai); gyvsidabrio tepalai; gyvulių prausimo preparatai; gyvūnų pašaro papildai; glaustinių (kontaktinių) lęšių valymo preparatai; glicerofosfatas; glicerolis (medicinos reikmėms); gliukozė (medicinos reikmėms); gliukozės maisto papildai; guma (odontologijos reikmėms); gumigutas (medicinos reikmėms); gumuotieji audinio pleistrai; gurjono balzamas (medicinos reikmėms); gvajakolis (farmacijos reikmėms); hematogenas; hemoglobinas; hemorojaus gydymo preparatai; hemostatiniai pieštukai; herbicidai; hidrastinas; hidrastininas; higieninės kelnaitės; higieninės servetėlės; higieninės vaikiškos kelnaitės; higieniniai įklotai; higieniniai rankšluostukai; higieniniai tamponai; higieniniai tvarsčiai; higroskopinė vata; hormonai (medicinos reikmėms); insekticidai; intymieji lubrikantai; izotopai (medicinos reikmėms); įdegio tabletės; javų apdorojimo šalutiniai produktai (dietos ar medicinos reikmėms); jodas (farmacijos reikmėms); jodidai (farmacijos reikmėms); jodo trauktinė (tinktūra); jodoformas; jūros vanduo (gydomosioms vonioms); kalio druskos (medicinos reikmėms); kalkių preparatai (farmacijos reikmėms); kalomelis; kamieninės ląstelės (medicinos reikmėms); kamieninės ląstelės (veterinarijos reikmėms); kamparas (medicinos reikmėms); kamparo aliejus (medicinos reikmėms); kamšalai (medicinos reikmėms); kanopų cementavimo medžiagos; kapsulės (farmacijos reikmėms); kapsulės (vaistams); karbolineumas (paraziticidas); karpų pieštukai; karštieji garstyčių kompresai; kasijos (medicinos reikmėms); kaulų cementas chirurgijos ir ortopedijos reikmėms; kaustiniai pieštukai; kazeino maisto papildai; kedras (medis) (vabzdžių repelentas); kelnaičių įklotai (higieniniai); kenksmingų gyvūnų naikinimo preparatai; kirmėlių varymo vaistai; kokainas; kolodijus (farmacijos reikmėms); kompresai; kondurangų žievės (medicinos reikmėms); korpija (medicinos reikmėms); krakmolas (dietos arba farmacijos reikmėms); kramtomoji guma (medicinos reikmėms); krapų aliejus (medicinos reikmėms); kraujas (medicinos reikmėms); kraujavimą stabdantys preparatai; kraujo plazma; kreozotas (farmacijos reikmėms); krotonmedžių žievės; krūtų priežiūros tamponai; kūdikių sauskelnės; kūdikių vystyklai; kūdikių vystyklai - kelnaitės (sauskelnės); kurarė; kvebrachas (medicinos reikmėms); kviečių apdorojimo nuo kūlių cheminiai preparatai; kviečių gemalų maisto papildai; laksantai (vidurius paleidžiantys vaistai); laktozė (farmacijos reikmėms); lecitinas (medicinos reikmėms); lecitino maisto papildai; ledinukai (medicinos reikmėms); lervų naikinimo preparatai; liekninamosios tabletės; liesėjimo medicininiai preparatai; linimentai (skystieji tepalai); lipnieji pleistrai; lipniosios juostelės (medicinos reikmėms); lipniosios juostos (medicinos reikmėms); lytinio aktyvumo mažinimo preparatai; losjonai (farmacijos reikmėms); losjonai (veterinarijos

reikmėms); lupulinas (farmacijos reikmėms); magnezija (farmacijos reikmėms); maistas (kūdikiams); maistinės skaidulos; makšties plovimo skysčiai; mangrovių žievės (farmacijos reikmėms); marlės ir vatos žaizdų tamponai; medicininiai aliejai; medicininis spiritas; medicinos reikmenų dėžutės (nešiojamosios) (pilnos); medienos grybo naikinimo preparatai; medvilnė (medicinos reikmėms); medžio anglys (farmacijos reikmėms); melisų lašai (farmacijos reikmėms); melžimo tepalas; menčių tvarsliava (chirurginėms reikmėms); mėnesinių kelnaitės; mėnesinių raiščiai; mėnesinių tamponai; mentolis; mėtos (farmacijos reikmėms); mielės (farmacijos reikmėms); mielių maisto papildai; migdolų pienas (farmacijos reikmėms); migdomieji vaistai; mikroelementų preparatai (žmonėms ir gyvuliams); mikroorganizmų kultūros (medicinos ir veterinarijos reikmėms); mikroorganizmų preparatai (medicinos ir veterinarijos reikmėms); miltai (farmacijos reikmėms); mineraliniai maisto papildai; mineralinio vandens druskos; mineralinio vandens vonių druskos; mineralinis vanduo (medicinos reikmėms); minkštvabalių milteliai; mirobalanų žievės (farmacijos reikmėms); mitybos medžiagos (mikroorganizmams); mitybos papildai; moleskinas medicinos reikmėms; musgaudžių lipalai; musgaudžių popierius; musių naikinimo preparatai; muslipdžiai; narkotikai; natrio bikarbonatas (farmacijos reikmėms); natrio druskos (medicinos reikmėms); nejautros preparatai (anestetikai); nelaikančiųjų sugeriamosios kelnaitės (sauskelnės); nelaikančiųjų vystyklai (sauspalės); nervų sistemą raminantys vaistai; nėštumo nustatymo cheminiai preparatai; nudegimų gydymo preparatai; nuodai; nuodingų augalų naikinimo preparatai; nuospaudų preparatai; nuospaudų šalinimo priemonės; nuospaudų žiedai (kojoms); nuovirai (farmacijos reikmėms); nušalimų tepalai (farmacijos reikmėms); odontologinės švitrinės medžiagos; odos gydymo farmaciniai preparatai; opiatai; opijus; opodeldokas; organoterapiniai (opoterapiniai) preparatai; oro dezodoravimo preparatai; oro valymo preparatai; pagalbinės medžiagos medicinos reikmėms; pankoliai (medicinos reikmėms); paprastieji zizifai (vaistinė žolė); parazitų naikinimo preparatai; pastilės (farmacijos reikmėms); pektinas (farmacijos reikmėms); pepsinas (farmacijos reikmėms); peptonai (farmacijos reikmėms); perlų milteliai (medicinos reikmėms); pesticidai; pieno cukrus (farmacijos reikmėms); pieno fermentai (farmacijos reikmėms); pieno gėrimai su salyklu (medicinos reikmėms); pieno milteliai kūdikiams; pieštukai nuo galvos skausmo; piretrumas (milteliai); pirmosios pagalbos dėžutės (pilnos); pleistrai; pleistrai (medicinos reikmėms); popierinės servetėlės, įmirkytos farmaciniais losjonais; popierius (garstyčių pleistrams); popierius (karštiems garstyčių kompresams); popierius nuo kandžių; porcelianas (dantų protezams); preparatai nuo kandžių; preparatai nuo kojų prakaitavimo; preparatai nuo nušalimų; preparatai nuo parazitų; preparatai nuo pelių; preparatai nuo prakaitavimo; preparatai nuo saulės nudegimo (farmacijos reikmėms); priemonės nuo galvos skausmas; purvas (vonioms); rabarbarų šaknys (farmacijos reikmėms); radioaktyviosios medžiagos (medicinos reikmėms); radis (medicinos reikmėms); raminamieji vaistai; rentgenologinės kontrastinės medžiagos (medicinos reikmėms); ricinos aliejus (medicinos reikmėms); riebalai (medicinos reikmėms); riebalai (veterinarijos reikmėms); rūgštys (farmacijos reikmėms); rūkomosios žolės (medicinos reikmėms); sakai (medicinos reikmėms); saldainiai (vaistiniai); saldymedžiai (farmacijos reikmėms); saldymedžių šakniastiebiai (farmacijos reikmėms); salyklas (farmacijos reikmėms); sarsaparylius (medicinos reikmėms); sėklinimo sperma; sėmenys (farmacijos reikmėms); sėmenų aliejaus maisto papildai; sėmenų maisto papildai; sėmenų miltai (farmacijos reikmėms); seroterapijos vaistai; serumai; sieros lazdelės (dezinfekcinės); sirupai (farmacijos reikmėms); skalsės (farmacijos reikmėms); skaudulių tamponai; skruzdžių aldehidas (farmacijos reikmėms); smilkalai (medicinos reikmėms); smilkomosios pastilės; smulkiagrūdė siera (farmacijos reikmėms); spiritas farmacijos reikmėms; sterilizavimo preparatai; steroidai; stiprinamieji preparatai (vaistai); strichninas; sulfanilamidai (vaistai); šaldomieji purškalai (medicinos reikmėms); šarmai (farmacijos reikmėms); šarminių metalų jodidai (farmacijos reikmėms); šliužų naikinimo preparatai; šunų losjonai; šunų prausimo priemonės; šunų repelentai; švino lašai; tabako ištraukos (insekticidai); tabletės (farmacijos reikmėms); tauriųjų metalų lydiniai (odontologijos reikmėms); tepalai (farmacijos reikmėms); tepalai (medicinos reikmėms); tepalai nuo saulės nudegimo; terminis vanduo; terpentinas (farmacijos reikmėms); terpentino aliejus (farmacijos reikmėms); timolis (farmacijos reikmėms); tinktūros (medicinos reikmėms); tirpalai glaustiniams (kontaktiniams) lęšiams laikyti; tirpikliai (pleistrų klijams pašalinti); trankviliantai; trauklapiai; tvarsliava; tvarsliava (medicininė); tvarstomoji marlė; uostomoji druska; vabzdžius atbaidančios medžiagos; vabzdžių (atbaidymo) smilkalai; vaistai (medicinos reikmėms); vaistai (odontologijos reikmėms); vaistai (veterinarijos reikmėms); vaistai (žmonėms); vaistai nuo kirmėlių; vaistai nuo pleiskanų; vaistai nuo vidurių užkietėjimo; vaistažolės; vaistinė konditerija; vaistinės jalapos; vaistiniai drebuločiai (medicinos reikmėms); vaistiniai plaukų augimo preparatai; vaistiniai vonių preparatai; vakcinos; vandenilio peroksidas (medicinos reikmėms); vazelinas (medicinos reikmėms); veterinariniai preparatai; vezikantai (pūsles sukeliantys vaistai); vidurius paleidžiantys vaistai; vidurius valantys vaistai; virškinimą skatinantys vaistai (medicinos reikmėms); vitaminų preparatai; vyno akmuo (farmacijos reikmėms); vyno akmuo (kalio tartratas) (farmacijos reikmėms); vynuogių ligas gydantys chemikalai; vonių druskos (medicinos reikmėms); želatina (medicinos reikmėms); žiedadulkių maisto papildai; žievės (farmacijos reikmėms); žiurkių nuodai; žolių arbatos (medicinos reikmėms); žuvų miltai (farmacijos reikmėms); žuvų taukai; žvakutės (standžios konsistencijos žvakutės arba rutuliuko formos vaistai).

(111) **67350**
(151) 2013 09 16
(210) 2012 1609
(220) 2012 09 06
(181) 2022 09 06
(732) UAB LAIFARMA, Kalvarijų g. 6-3, LT-09309 Vilnius, LT
(740) Indrė Burbulytė, Advokatų kontora TARK GRUNTE SUTKIENĖ, Didžioji g. 23, LT-01128, Vilnius, LT
(540)



(531) 26.1, 27.5, 29.1
(591) rožinė, samaninė.
(511)

5 farmacijos ir veterinarijos preparatai; higienos preparatai medicinos reikmėms; dietinis maistas ir dietinės medžiagos medicinos ar veterinarijos reikmėms, kūdikių maistas; žmonių ir gyvūnų maisto papildai; pleistrai, tvarsliava; dantų plombavimo ir dantų išlajų gamybos medžiagos; dezinfekavimo preparatai; kenkėjų naikinimo preparatai; fungicidai, herbicidai; acetatai (farmacijos reikmėms); akaricidai (preparatai erkėms naikinti); akių lašai; akių pavilgai; akių raiščiai medicinos reikmėms; akonitinas; alavijų preparatai (farmacijos reikmėms); albumino maisto papildai; aldehidai (farmacijos reikmėms); algicidai; alginatai (farmacijos reikmėms); alginatų maisto papildai; aliuminio acetatas (farmacijos reikmėms); alkaloidai (medicinos reikmėms); amilazė (medicinos reikmėms); aminorūgštys (medicinos reikmėms); aminorūgštys (veterinarijos reikmėms); analgetikai (skausmą malšinantys vaistai); angliškasis pleistras; angostūrų žievės (medicinos reikmėms); antibiotikai; antidiureziniai (šlapimą sulaikantys) preparatai; antioksidantų tabletės; antiparazitiniai antkakliai (gyvuliams); antiparazitiniai preparatai; antipiretikai (vaistai nuo karščiavimo); antireumatinės apyrankės; antireumatiniai žiedai; antiseptikai (vaistai nuo pūlinės infekcijos); antiseptinė vata; antisporiniai preparatai; apetitą mažinančios tabletės; apetito slopinamieji preparatai (preparatai nuo valgumo) (medicinos reikmėms); apynių ištraukos (ekstraktai) (farmacijos reikmėms); apyrankės (medicinos reikmėms); aprūkymo lazdelės (fumigantai); aprūkymo pastilės (fumigantai); arbata nuo astmos; baktericidai; bakterijų kultūrų skystosios terpės; bakterijų kultūrų terpės; bakteriniai preparatai (medicinos ir veterinarijos reikmėms); bakteriniai toksinai; bakteriologiniai preparatai (medicinos ir veterinarijos reikmėms); baltymingasis maistas (medicinos reikmėms); baltymų maisto papildai; baltymų papildai gyvūnams; baltymų preparatai (medicinos reikmėms); balzamai (medicinos reikmėms); balzamų preparatai (medicinos reikmėms); bemikrobė (aseptinė) vata; betabakės cigaretės (medicinos reikmėms); bičių pienelio maisto papildai; bičių pienelis (farmacijos reikmėms); bičių pikio maisto papildai; bičių pikis (farmacijos reikmėms); biocidai; biologiniai preparatai (medicinos reikmėms); biologiniai preparatai (veterinarijos reikmėms); biologinių audinių kultūros (medicinos reikmėms); biologinių audinių kultūros (veterinarijos reikmėms); bismuto preparatai (farmacijos reikmėms); bismuto subnitratas (farmacijos reikmėms); bromas (farmacijos reikmėms); bronchų plečiamieji preparatai; burnos skalavimo tirpalai (medicinos reikmėms); celiuliozės esteriai (farmacijos reikmėms); celiuliozės eteriai (farmacijos reikmėms); cheminės kontraceptinės priemonės; cheminiai farmaciniai preparatai; cheminiai preparatai (farmacijos reikmėms); cheminiai preparatai (medicinos reikmėms); cheminiai preparatai (veterinarijos reikmėms); cheminiai preparatai nuo pelenligės; cheminiai reagentai (medicinos arba veterinarijos reikmėms); chininas (medicinos reikmėms); chininmedžių žievės (medicinos reikmėms); chinolinas (medicinos reikmėms); chirurginė tvarsliava; chirurginiai audiniai; chirurginiai implantuojamieji audiniai (gyvybingi); chirurginiai implantuojamieji audiniai (gyvybingi); chirurginiai skalbiniai (audiniai); chloralio vandens tirpalas (farmacijos reikmėms); chloroformas; cukrus (medicinos reikmėms); dantų amalgamos; dantų amalgamų auksas; dantų cementavimo medžiagos; dantų įspaudų medžiagos; dantų kalimosi preparatai; dantų lakai; dantų mastikos; dantų plombavimo medžiagos; dantų protezų klijai; dantų protezų lipalai; dantų švitrai; deguonies vonios; deguonis medicinos reikmėms; dėlės (medicinos reikmėms); detergentai (medicinos reikmėms); dezinfekavimo priemonės (higienos reikmėms); dezinfekavimo priemonės (žaizdų dezinfekavimui ir perrišimui); dezodorantai (ne žmonių arba gyvūnų); dezodorantai drabužiams ir audiniams; diabetikų duona (medicinos reikmėms); diagnostiniai preparatai (medicinos reikmėms); dietinės medžiagos (medicinos reikmėms); dietiniai gėrimai (medicinos reikmėms); dietinis maistas (medicinos reikmėms); digitalinas; dirvos sterilizavimo preparatai; dirželiai (higieninėms servetėlėms) (rankšluostukams); druskos (medicinos reikmėms); dujos (medicinos reikmėms); dušo preparatai (medicinos reikmėms); džiovikliai (sikatyvai) medicinos reikmėms; elektrokardiografų elektrodų cheminiai laidininkai; eliksyrai (farmaciniai preparatai); esteriai (farmacijos reikmėms); eteriai (farmacijos reikmėms); eukaliptų aliejus (farmacijos reikmėms); farmaciniai preparatai; farmaciniais losjonais įmirkytos servetėlės; fenolis (farmacijos reikmėms); fermentai (farmacijos reikmėms); fermentai (medicinos reikmėms); fermentai (veterinarijos reikmėms); fermentiniai preparatai (medicinos reikmėms); fermentiniai preparatai (veterinarijos reikmėms); fermentų maisto papildai; filokserų naikinimo cheminiai preparatai; formavimo vaškas (odontologijai); fosfatai (farmacijos reikmėms); fungicidai; galio rūgštis (farmacijos reikmėms); galvijų prausimo preparatai; gambyras (farmacijos reikmėms); garstyčios (farmacijos

reikmėms); garstyčių aliejus (medicinos reikmėms); garstyčių pleistrai; gencijonai (farmacijos reikmėms); gydomasis purvas; gydomieji aliejai; gydomieji gėrimai; gydomieji vonių preparatai; gydomosios arbatos; gydomosios kempinės; gydomosios nuosėdos (purvas); gydomosios šaknelės; gydomosios trauktinės (užpilai); gyvsidabrio tepalai; gyvulių prausimo preparatai; gyvūnų pašaro papildai; glaustinių (kontaktinių) lęšių valymo preparatai; glicerofosfatas; glicerolis (medicinos reikmėms); gliukozė (medicinos reikmėms); gliukozės maisto papildai; guma (odontologijos reikmėms); gumigutas (medicinos reikmėms); gumuotieji audinio pleistrai; gurjono balzamas (medicinos reikmėms); gvajakolis (farmacijos reikmėms); hematogenas; hemoglobinas; hemorojaus gydymo preparatai; hemostatiniai pieštukai; herbicidai; hidrastinas; hidrastininas; higieninės kelnaitės; higieninės servetėlės; higieninės vaikiškos kelnaitės; higieniniai įklotai; higieniniai rankšluostukai; higieniniai tamponai; higieniniai tvarsčiai; higroskopinė vata; hormonai (medicinos reikmėms); insekticidai; intymieji lubrikantai; izotopai (medicinos reikmėms); įdegio tabletės; javų apdorojimo šalutiniai produktai (dietos ar medicinos reikmėms); jodas (farmacijos reikmėms); jodidai (farmacijos reikmėms); jodo trauktinė (tinktūra); jodoformas; jūros vanduo (gydomosioms vonioms); kalio druskos (medicinos reikmėms); kalkių preparatai (farmacijos reikmėms); kalomelis; kamieninės ląstelės (medicinos reikmėms); kamieninės ląstelės (veterinarijos reikmėms); kamparas (medicinos reikmėms); kamparo aliejus (medicinos reikmėms); kamšalai (medicinos reikmėms); kanopų cementavimo medžiagos; kapsulės (farmacijos reikmėms); kapsulės (vaistams); karbolineumas (paraziticidas); karpų pieštukai; karštieji garstyčių kompresai; kasijos (medicinos reikmėms); kaulų cementas chirurgijos ir ortopedijos reikmėms; kaustiniai pieštukai; kazeino maisto papildai; kedras (medis) (vabzdžių repelentas); kelnaičių įklotai (higieniniai); kenksmingų gyvūnų naikinimo preparatai; kirmėlių varymo vaistai; kokainas; kolodijus (farmacijos reikmėms); kompresai; kondurangų žievės (medicinos reikmėms); korpija (medicinos reikmėms); krakmolas (dietos arba farmacijos reikmėms); kramtomoji guma (medicinos reikmėms); krapų aliejus (medicinos reikmėms); kraujas (medicinos reikmėms); kraujavimą stabdantys preparatai; kraujo plazma; kreozotas (farmacijos reikmėms); krotonmedžių žievės; krūtų priežiūros tamponai; kūdikių sauskelnės; kūdikių vystyklai; kūdikių vystyklai - kelnaitės (sauskelnės); kurarė; kvebrachas (medicinos reikmėms); kviečių apdorojimo nuo kūlių cheminiai preparatai; kviečių gemalų maisto papildai; laksantai (vidurius paleidžiantys vaistai); laktozė (farmacijos reikmėms); lecitinas (medicinos reikmėms); lecitino maisto papildai; ledinukai (medicinos reikmėms); lervų naikinimo preparatai; liekninamosios tabletės; liesėjimo medicininiai preparatai; linimentai (skystieji tepalai); lipnieji pleistrai; lipniosios juostelės (medicinos reikmėms); lipniosios juostos (medicinos reikmėms); lytinio aktyvumo mažinimo preparatai; losjonai (farmacijos reikmėms); losjonai (veterinarijos reikmėms); lupulinas (farmacijos reikmėms); magnezija (farmacijos reikmėms); maistas (kūdikiams); maistinės skaidulos; makšties plovimo skysčiai; mangrovių žievės (farmacijos reikmėms); marlės ir vatos žaizdų tamponai; medicininiai aliejai; medicininis spiritas; medicinos reikmenų dėžutės (nešiojamosios) (pilnos); medienos grybo naikinimo preparatai; medvilnė (medicinos reikmėms); medžio anglys (farmacijos reikmėms); melisų lašai (farmacijos reikmėms); melžimo tepalas; menčių tvarsliava (chirurginėms reikmėms); mėnesinių kelnaitės; mėnesinių raiščiai; mėnesinių tamponai; mentolis; mėtos (farmacijos reikmėms); mielės (farmacijos reikmėms); mielių maisto papildai; migdolų pienas (farmacijos reikmėms); migdomieji vaistai; mikroelementų preparatai (žmonėms ir gyvuliams); mikroorganizmų kultūros (medicinos ir veterinarijos reikmėms); mikroorganizmų preparatai (medicinos ir veterinarijos reikmėms); miltai (farmacijos reikmėms); mineraliniai maisto papildai; mineralinio vandens druskos; mineralinio vandens vonių druskos; mineralinis vanduo (medicinos reikmėms); minkštvabalių milteliai; mirobalanų žievės (farmacijos reikmėms); mitybos medžiagos (mikroorganizmams); mitybos papildai; moleskinas medicinos reikmėms; musgaudžių lipalai; musgaudžių popierius; musių naikinimo preparatai; muslipdžiai; narkotikai; natrio bikarbonatas (farmacijos reikmėms); natrio druskos (medicinos reikmėms); nejautros preparatai (anestetikai); nelaikančiųjų sugeriamosios kelnaitės (sauskelnės); nelaikančiųjų vystyklai (sauspalės); nervų sistemą raminantys vaistai; nėštumo nustatymo cheminiai preparatai; nudegimų gydymo preparatai; nuodai; nuodingų augalų naikinimo preparatai; nuospaudų preparatai; nuospaudų šalinimo priemonės; nuospaudų žiedai (kojoms); nuovirai (farmacijos reikmėms); nušalimų tepalai (farmacijos reikmėms); odontologinės švitrinės medžiagos; odos gydymo farmaciniai preparatai; opiatai; opijus; opodeldokas; organoterapiniai (opoterapiniai) preparatai; oro dezodoravimo preparatai; oro valymo preparatai; pagalbinės medžiagos medicinos reikmėms; pankoliai (medicinos reikmėms); paprastieji zizifai (vaistinė žolė); parazitų naikinimo preparatai; pastilės (farmacijos reikmėms); pektinas (farmacijos reikmėms); pepsinas (farmacijos reikmėms); peptonai (farmacijos reikmėms); perlų milteliai (medicinos reikmėms); pesticidai; pieno cukrus (farmacijos reikmėms); pieno fermentai (farmacijos reikmėms); pieno gėrimai su salyklu (medicinos reikmėms); pieno milteliai kūdikiams; pieštukai nuo galvos skausmo; piretrumas (milteliai); pirmosios pagalbos dėžutės (pilnos); pleistrai; pleistrai (medicinos reikmėms); popierinės servetėlės, įmirkytos farmaciniais losjonais; popierius (garstyčių pleistrams); popierius (karštiems garstyčių kompresams); popierius nuo kandžių; porcelianas (dantų protezams); preparatai nuo kandžių; preparatai nuo kojų prakaitavimo; preparatai nuo nušalimų; preparatai nuo parazitų; preparatai nuo pelių; preparatai nuo prakaitavimo; preparatai nuo saulės nudegimo (farmacijos reikmėms); priemonės nuo galvos skausmas; purvas (vonioms); rabarbarų šaknys (farmacijos reikmėms);

radioaktyviosios medžiagos (medicinos reikmėms); radis (medicinos reikmėms); raminamieji vaistai; rentgenologinės kontrastinės medžiagos (medicinos reikmėms); ricinos aliejus (medicinos reikmėms); riebalai (medicinos reikmėms); riebalai (veterinarijos reikmėms); rūgštys (farmacijos reikmėms); rūkomosios žolės (medicinos reikmėms); sakai (medicinos reikmėms); saldainiai (vaistiniai); saldymedžiai (farmacijos reikmėms); saldymedžių šakniastiebiai (farmacijos reikmėms); salyklas (farmacijos reikmėms); sarsaparylius (medicinos reikmėms); sėklinimo sperma; sėmenys (farmacijos reikmėms); sėmenų aliejaus maisto papildai; sėmenų maisto papildai; sėmenų miltai (farmacijos reikmėms); seroterapijos vaistai; serumai; sieros lazdelės (dezinfekcinės); sirupai (farmacijos reikmėms); skalsės (farmacijos reikmėms); skaudulių tamponai; skruzdžių aldehidas (farmacijos reikmėms); smilkalai (medicinos reikmėms); smilkomosios pastilės; smulkiagrūdė siera (farmacijos reikmėms); spiritas farmacijos reikmėms; sterilizavimo preparatai; steroidai; stiprinamieji preparatai (vaistai); strichninas; sulfanilamidai (vaistai); šaldomieji purškalai (medicinos reikmėms); šarmai (farmacijos reikmėms); šarminių metalų jodidai (farmacijos reikmėms); šliužų naikinimo preparatai; šunų losjonai; šunų prausimo priemonės; šunų repelentai; švino lašai; tabako ištraukos (insekticidai); tabletės (farmacijos reikmėms); tauriųjų metalų lydiniai (odontologijos reikmėms); tepalai (farmacijos reikmėms); tepalai (medicinos reikmėms); tepalai nuo saulės nudegimo; terminis vanduo; terpentinas (farmacijos reikmėms); terpentino aliejus (farmacijos reikmėms); timolis (farmacijos reikmėms); tinktūros (medicinos reikmėms); tirpalai glaustiniams (kontaktiniams) lęšiams laikyti; tirpikliai (pleistrų klijams pašalinti); trankviliantai; trauklapiai; tvarsliava; tvarsliava (medicininė); tvarstomoji marlė; uostomoji druska; vabzdžius atbaidančios medžiagos; vabzdžių (atbaidymo) smilkalai; vaistai (medicinos reikmėms); vaistai (odontologijos reikmėms); vaistai (veterinarijos reikmėms); vaistai (žmonėms); vaistai nuo kirmėlių; vaistai nuo pleiskanų; vaistai nuo vidurių užkietėjimo; vaistažolės; vaistinė konditerija; vaistinės jalapos; vaistiniai drebuločiai (medicinos reikmėms); vaistiniai plaukų augimo preparatai; vaistiniai vonių preparatai; vakcinos; vandenilio peroksidas (medicinos reikmėms); vazelinas (medicinos reikmėms); veterinariniai preparatai; vezikantai (pūsles sukeliantys vaistai); vidurius paleidžiantys vaistai; vidurius valantys vaistai; virškinimą skatinantys vaistai (medicinos reikmėms); vitaminų preparatai; vyno akmuo (farmacijos reikmėms); vyno akmuo (kalio tartratas) (farmacijos reikmėms); vynuogių ligas gydantys chemikalai; vonių druskos (medicinos reikmėms); želatina (medicinos reikmėms); žiedadulkių maisto papildai; žievės (farmacijos reikmėms); žiurkių nuodai; žolių arbatos (medicinos reikmėms); žuvų miltai (farmacijos reikmėms); žuvų taukai; žvakutės (standžios konsistencijos žvakutės arba rutuliuko formos vaistai).

(111) **67351**
(151) 2013 09 16
(210) 2012 1610
(220) 2012 09 06
(181) 2022 09 06
(732) UAB LAIFARMA, Kalvarijų g. 6-3, LT-09309 Vilnius, LT
(740) Indrė Burbulytė, Advokatų kontora TARK GRUNTE SUTKIENĖ, Didžioji g. 23, LT-01128, Vilnius, LT
(540)

TANTOVERDE.

(531) 26.1, 27.5, 29.1
(591) rožinė, samaninė.
(511)

5 farmacijos ir veterinarijos preparatai; higienos preparatai medicinos reikmėms; dietinis maistas ir dietinės medžiagos medicinos ar veterinarijos reikmėms, kūdikių maistas; žmonių ir gyvūnų maisto papildai; pleistrai, tvarsliava; dantų plombavimo ir dantų išlajų gamybos medžiagos; dezinfekavimo preparatai; kenkėjų naikinimo preparatai; fungicidai, herbicidai; acetatai (farmacijos reikmėms); akaricidai (preparatai erkėms naikinti); akių lašai; akių pavilgai; akių raiščiai medicinos reikmėms; akonitinas; alavijų preparatai (farmacijos reikmėms); albumino maisto papildai; aldehidai (farmacijos reikmėms); algicidai; alginatai (farmacijos reikmėms); alginatų maisto papildai; aliuminio acetatas (farmacijos reikmėms); alkaloidai (medicinos reikmėms); amilazė (medicinos reikmėms); aminorūgštys (medicinos reikmėms); aminorūgštys (veterinarijos reikmėms); analgetikai (skausmą malšinantys vaistai); angliškasis pleistras; angostūrų žievės (medicinos reikmėms); antibiotikai; antidiureziniai (šlapimą sulaikantys) preparatai; antioksidantų tabletės; antiparazitiniai antkakliai (gyvuliams); antiparazitiniai preparatai; antipiretikai (vaistai nuo karščiavimo); antireumatinės apyrankės; antireumatiniai žiedai; antiseptikai (vaistai nuo pūlinės infekcijos); antiseptinė vata; antisporiniai preparatai; apetitą mažinančios tabletės; apetito slopinamieji preparatai (preparatai nuo valgumo) (medicinos reikmėms); apynių ištraukos (ekstraktai) (farmacijos reikmėms); apyrankės (medicinos reikmėms); aprūkymo lazdelės (fumigantai); aprūkymo pastilės (fumigantai); arbata nuo astmos; baktericidai; bakterijų kultūrų skystosios terpės; bakterijų kultūrų terpės; bakteriniai preparatai (medicinos ir veterinarijos reikmėms); bakteriniai toksinai; bakteriologiniai preparatai (medicinos ir veterinarijos reikmėms); baltymingasis maistas (medicinos reikmėms); baltymų maisto papildai; baltymų papildai gyvūnams; baltymų preparatai (medicinos reikmėms); balzamai (medicinos reikmėms); balzamų preparatai

(medicinos reikmėms); bemikrobė (aseptinė) vata; betabakės cigaretės (medicinos reikmėms); bičių pienelio maisto papildai; bičių pienelis (farmacijos reikmėms); bičių pikio maisto papildai; bičių pikis (farmacijos reikmėms); biocidai; biologiniai preparatai (medicinos reikmėms); biologiniai preparatai (veterinarijos reikmėms); biologinių audinių kultūros (medicinos reikmėms); biologinių audinių kultūros (veterinarijos reikmėms); bismuto preparatai (farmacijos reikmėms); bismuto subnitratas (farmacijos reikmėms); bromas (farmacijos reikmėms); bronchų plečiamieji preparatai; burnos skalavimo tirpalai (medicinos reikmėms); celiuliozės esteriai (farmacijos reikmėms); celiuliozės eteriai (farmacijos reikmėms); cheminės kontraceptinės priemonės; cheminiai farmaciniai preparatai; cheminiai preparatai (farmacijos reikmėms); cheminiai preparatai (medicinos reikmėms); cheminiai preparatai (veterinarijos reikmėms); cheminiai preparatai nuo pelenligės; cheminiai reagentai (medicinos arba veterinarijos reikmėms); chininas (medicinos reikmėms); chininmedžių žievės (medicinos reikmėms); chinolinas (medicinos reikmėms); chirurginė tvarsliava; chirurginiai audiniai; chirurginiai implantuojamieji audiniai (gyvybingi); chirurginiai implantuojamieji audiniai (gyvybingi); chirurginiai skalbiniai (audiniai); chloralio vandens tirpalas (farmacijos reikmėms); chloroformas; cukrus (medicinos reikmėms); dantų amalgamos; dantų amalgamų auksas; dantų cementavimo medžiagos; dantų įspaudų medžiagos; dantų kalimosi preparatai; dantų lakai; dantų mastikos; dantų plombavimo medžiagos; dantų protezų klijai; dantų protezų lipalai; dantų švitrai; deguonies vonios; deguonis medicinos reikmėms; dėlės (medicinos reikmėms); detergentai (medicinos reikmėms); dezinfekavimo priemonės (higienos reikmėms); dezinfekavimo priemonės (žaizdų dezinfekavimui ir perrišimui); dezodorantai (ne žmonių arba gyvūnų); dezodorantai drabužiams ir audiniams; diabetikų duona (medicinos reikmėms); diagnostiniai preparatai (medicinos reikmėms); dietinės medžiagos (medicinos reikmėms); dietiniai gėrimai (medicinos reikmėms); dietinis maistas (medicinos reikmėms); digitalinas; dirvos sterilizavimo preparatai; dirželiai (higieninėms servetėlėms) (rankšluostukams); druskos (medicinos reikmėms); dujos (medicinos reikmėms); dušo preparatai (medicinos reikmėms); džiovikliai (sikatyvai) medicinos reikmėms; elektrokardiografų elektrodų cheminiai laidininkai; eliksyrai (farmaciniai preparatai); esteriai (farmacijos reikmėms); eteriai (farmacijos reikmėms); eukaliptų aliejus (farmacijos reikmėms); farmaciniai preparatai; farmaciniais losjonais įmirkytos servetėlės; fenolis (farmacijos reikmėms); fermentai (farmacijos reikmėms); fermentai (medicinos reikmėms); fermentai (veterinarijos reikmėms); fermentiniai preparatai (medicinos reikmėms); fermentiniai preparatai (veterinarijos reikmėms); fermentų maisto papildai; filokserų naikinimo cheminiai preparatai; formavimo vaškas (odontologijai); fosfatai (farmacijos reikmėms); fungicidai; galio rūgštis (farmacijos reikmėms); galvijų prausimo preparatai; gambyras (farmacijos reikmėms); garstyčios (farmacijos reikmėms); garstyčių aliejus (medicinos reikmėms); garstyčių pleistrai; gencijonai (farmacijos reikmėms); gydomasis purvas; gydomieji aliejai; gydomieji gėrimai; gydomieji vonių preparatai; gydomosios arbatos; gydomosios kempinės; gydomosios nuosėdos (purvas); gydomosios šaknelės; gydomosios trauktinės (užpilai); gyvsidabrio tepalai; gyvulių prausimo preparatai; gyvūnų pašaro papildai; glaustinių (kontaktinių) lęšių valymo preparatai; glicerofosfatas; glicerolis (medicinos reikmėms); gliukozė (medicinos reikmėms); gliukozės maisto papildai; guma (odontologijos reikmėms); gumigutas (medicinos reikmėms); gumuotieji audinio pleistrai; gurjono balzamas (medicinos reikmėms); gvajakolis (farmacijos reikmėms); hematogenas; hemoglobinas; hemorojaus gydymo preparatai; hemostatiniai pieštukai; herbicidai; hidrastinas; hidrastininas; higieninės kelnaitės; higieninės servetėlės; higieninės vaikiškos kelnaitės; higieniniai įklotai; higieniniai rankšluostukai; higieniniai tamponai; higieniniai tvarsčiai; higroskopinė vata; hormonai (medicinos reikmėms); insekticidai; intymieji lubrikantai; izotopai (medicinos reikmėms); įdegio tabletės; javų apdorojimo šalutiniai produktai (dietos ar medicinos reikmėms); jodas (farmacijos reikmėms); jodidai (farmacijos reikmėms); jodo trauktinė (tinktūra); jodoformas; jūros vanduo (gydomosioms vonioms); kalio druskos (medicinos reikmėms); kalkių preparatai (farmacijos reikmėms); kalomelis; kamieninės ląstelės (medicinos reikmėms); kamieninės ląstelės (veterinarijos reikmėms); kamparas (medicinos reikmėms); kamparo aliejus (medicinos reikmėms); kamšalai (medicinos reikmėms); kanopų cementavimo medžiagos; kapsulės (farmacijos reikmėms); kapsulės (vaistams); karbolineumas (paraziticidas); karpų pieštukai; karštieji garstyčių kompresai; kasijos (medicinos reikmėms); kaulų cementas chirurgijos ir ortopedijos reikmėms; kaustiniai pieštukai; kazeino maisto papildai; kedras (medis) (vabzdžių repelentas); kelnaičių įklotai (higieniniai); kenksmingų gyvūnų naikinimo preparatai; kirmėlių varymo vaistai; kokainas; kolodijus (farmacijos reikmėms); kompresai; kondurangų žievės (medicinos reikmėms); korpija (medicinos reikmėms); krakmolas (dietos arba farmacijos reikmėms); kramtomoji guma (medicinos reikmėms); krapų aliejus (medicinos reikmėms); kraujas (medicinos reikmėms); kraujavimą stabdantys preparatai; kraujo plazma; kreozotas (farmacijos reikmėms); krotonmedžių žievės; krūtų priežiūros tamponai; kūdikių sauskelnės; kūdikių vystyklai; kūdikių vystyklai - kelnaitės (sauskelnės); kurarė; kvebrachas (medicinos reikmėms); kviečių apdorojimo nuo kūlių cheminiai preparatai; kviečių gemalų maisto papildai; laksantai (vidurius paleidžiantys vaistai); laktozė (farmacijos reikmėms); lecitinas (medicinos reikmėms); lecitino maisto papildai; ledinukai (medicinos reikmėms); lervų naikinimo preparatai; liekninamosios tabletės; liesėjimo medicininiai preparatai; linimentai (skystieji tepalai); lipnieji pleistrai; lipniosios juostelės (medicinos reikmėms); lipniosios juostos (medicinos reikmėms); lytinio aktyvumo mažinimo preparatai; losjonai (farmacijos reikmėms); losjonai (veterinarijos

reikmėms); lupulinas (farmacijos reikmėms); magnezija (farmacijos reikmėms); maistas (kūdikiams); maistinės skaidulos; makšties plovimo skysčiai; mangrovių žievės (farmacijos reikmėms); marlės ir vatos žaizdų tamponai; medicininiai aliejai; medicininis spiritas; medicinos reikmenų dėžutės (nešiojamosios) (pilnos); medienos grybo naikinimo preparatai; medvilnė (medicinos reikmėms); medžio anglys (farmacijos reikmėms); melisų lašai (farmacijos reikmėms); melžimo tepalas; menčių tvarsliava (chirurginėms reikmėms); mėnesinių kelnaitės; mėnesinių raiščiai; mėnesinių tamponai; mentolis; mėtos (farmacijos reikmėms); mielės (farmacijos reikmėms); mielių maisto papildai; migdolų pienas (farmacijos reikmėms); migdomieji vaistai; mikroelementų preparatai (žmonėms ir gyvuliams); mikroorganizmų kultūros (medicinos ir veterinarijos reikmėms); mikroorganizmų preparatai (medicinos ir veterinarijos reikmėms); miltai (farmacijos reikmėms); mineraliniai maisto papildai; mineralinio vandens druskos; mineralinio vandens vonių druskos; mineralinis vanduo (medicinos reikmėms); minkštvabalių milteliai; mirobalanų žievės (farmacijos reikmėms); mitybos medžiagos (mikroorganizmams); mitybos papildai; moleskinas medicinos reikmėms; musgaudžių lipalai; musgaudžių popierius; musių naikinimo preparatai; muslipdžiai; narkotikai; natrio bikarbonatas (farmacijos reikmėms); natrio druskos (medicinos reikmėms); nejautros preparatai (anestetikai); nelaikančiųjų sugeriamosios kelnaitės (sauskelnės); nelaikančiųjų vystyklai (sauspalės); nervų sistemą raminantys vaistai; nėštumo nustatymo cheminiai preparatai; nudegimų gydymo preparatai; nuodai; nuodingų augalų naikinimo preparatai; nuospaudų preparatai; nuospaudų šalinimo priemonės; nuospaudų žiedai (kojoms); nuovirai (farmacijos reikmėms); nušalimų tepalai (farmacijos reikmėms); odontologinės švitrinės medžiagos; odos gydymo farmaciniai preparatai; opiatai; opijus; opodeldokas; organoterapiniai (opoterapiniai) preparatai; oro dezodoravimo preparatai; oro valymo preparatai; pagalbinės medžiagos medicinos reikmėms; pankoliai (medicinos reikmėms); paprastieji zizifai (vaistinė žolė); parazitų naikinimo preparatai; pastilės (farmacijos reikmėms); pektinas (farmacijos reikmėms); pepsinas (farmacijos reikmėms); peptonai (farmacijos reikmėms); perlų milteliai (medicinos reikmėms); pesticidai; pieno cukrus (farmacijos reikmėms); pieno fermentai (farmacijos reikmėms); pieno gėrimai su salyklu (medicinos reikmėms); pieno milteliai kūdikiams; pieštukai nuo galvos skausmo; piretrumas (milteliai); pirmosios pagalbos dėžutės (pilnos); pleistrai; pleistrai (medicinos reikmėms); popierinės servetėlės, įmirkytos farmaciniais losjonais; popierius (garstyčių pleistrams); popierius (karštiems garstyčių kompresams); popierius nuo kandžių; porcelianas (dantų protezams); preparatai nuo kandžių; preparatai nuo kojų prakaitavimo; preparatai nuo nušalimų; preparatai nuo parazitų; preparatai nuo pelių; preparatai nuo prakaitavimo; preparatai nuo saulės nudegimo (farmacijos reikmėms); priemonės nuo galvos skausmas; purvas (vonioms); rabarbarų šaknys (farmacijos reikmėms); radioaktyviosios medžiagos (medicinos reikmėms); radis (medicinos reikmėms); raminamieji vaistai; rentgenologinės kontrastinės medžiagos (medicinos reikmėms); ricinos aliejus (medicinos reikmėms); riebalai (medicinos reikmėms); riebalai (veterinarijos reikmėms); rūgštys (farmacijos reikmėms); rūkomosios žolės (medicinos reikmėms); sakai (medicinos reikmėms); saldainiai (vaistiniai); saldymedžiai (farmacijos reikmėms); saldymedžių šakniastiebiai (farmacijos reikmėms); salyklas (farmacijos reikmėms); sarsaparylius (medicinos reikmėms); sėklinimo sperma; sėmenys (farmacijos reikmėms); sėmenų aliejaus maisto papildai; sėmenų maisto papildai; sėmenų miltai (farmacijos reikmėms); seroterapijos vaistai; serumai; sieros lazdelės (dezinfekcinės); sirupai (farmacijos reikmėms); skalsės (farmacijos reikmėms); skaudulių tamponai; skruzdžių aldehidas (farmacijos reikmėms); smilkalai (medicinos reikmėms); smilkomosios pastilės; smulkiagrūdė siera (farmacijos reikmėms); spiritas farmacijos reikmėms; sterilizavimo preparatai; steroidai; stiprinamieji preparatai (vaistai); strichninas; sulfanilamidai (vaistai); šaldomieji purškalai (medicinos reikmėms); šarmai (farmacijos reikmėms); šarminių metalų jodidai (farmacijos reikmėms); šliužų naikinimo preparatai; šunų losjonai; šunų prausimo priemonės; šunų repelentai; švino lašai; tabako ištraukos (insekticidai); tabletės (farmacijos reikmėms); tauriųjų metalų lydiniai (odontologijos reikmėms); tepalai (farmacijos reikmėms); tepalai (medicinos reikmėms); tepalai nuo saulės nudegimo; terminis vanduo; terpentinas (farmacijos reikmėms); terpentino aliejus (farmacijos reikmėms); timolis (farmacijos reikmėms); tinktūros (medicinos reikmėms); tirpalai glaustiniams (kontaktiniams) lęšiams laikyti; tirpikliai (pleistrų klijams pašalinti); trankviliantai; trauklapiai; tvarsliava; tvarsliava (medicininė); tvarstomoji marlė; uostomoji druska; vabzdžius atbaidančios medžiagos; vabzdžių (atbaidymo) smilkalai; vaistai (medicinos reikmėms); vaistai (odontologijos reikmėms); vaistai (veterinarijos reikmėms); vaistai (žmonėms); vaistai nuo kirmėlių; vaistai nuo pleiskanų; vaistai nuo vidurių užkietėjimo; vaistažolės; vaistinė konditerija; vaistinės jalapos; vaistiniai drebuločiai (medicinos reikmėms); vaistiniai plaukų augimo preparatai; vaistiniai vonių preparatai; vakcinos; vandenilio peroksidas (medicinos reikmėms); vazelinas (medicinos reikmėms); veterinariniai preparatai; vezikantai (pūsles sukeliantys vaistai); vidurius paleidžiantys vaistai; vidurius valantys vaistai; virškinimą skatinantys vaistai (medicinos reikmėms); vitaminų preparatai; vyno akmuo (farmacijos reikmėms); vyno akmuo (kalio tartratas) (farmacijos reikmėms); vynuogių ligas gydantys chemikalai; vonių druskos (medicinos reikmėms); želatina (medicinos reikmėms); žiedadulkių maisto papildai; žievės (farmacijos reikmėms); žiurkių nuodai; žolių arbatos (medicinos reikmėms); žuvų miltai (farmacijos reikmėms); žuvų taukai; žvakutės (standžios konsistencijos žvakutės arba rutuliuko formos vaistai).

(111) **67352**
(151) 2013 09 16
(210) 2012 1611
(220) 2012 09 06
(181) 2022 09 06
(732) UAB LAIFARMA, Kalvarijų g. 6-3, LT-09309 Vilnius, LT
(740) Indrė Burbulytė, Advokatų kontora TARK GRUNTE SUTKIENĖ, Didžioji g. 23, LT-01128, Vilnius, LT
(540)

Taktumverde

(511)

5 farmacijos ir veterinarijos preparatai; higienos preparatai medicinos reikmėms; dietinis maistas ir dietinės medžiagos medicinos ar veterinarijos reikmėms, kūdikių maistas; žmonių ir gyvūnų maisto papildai; pleistrai, tvarsliava; dantų plombavimo ir dantų išlajų gamybos medžiagos; dezinfekavimo preparatai; kenkėjų naikinimo preparatai; fungicidai, herbicidai; acetatai (farmacijos reikmėms); akaricidai (preparatai erkėms naikinti); akių lašai; akių pavilgai; akių raiščiai medicinos reikmėms; akonitinas; alavijų preparatai (farmacijos reikmėms); albumino maisto papildai; aldehidai (farmacijos reikmėms); algicidai; alginatai (farmacijos reikmėms); alginatų maisto papildai; aliuminio acetatas (farmacijos reikmėms); alkaloidai (medicinos reikmėms); amilazė (medicinos reikmėms); aminorūgštys (medicinos reikmėms); aminorūgštys (veterinarijos reikmėms); analgetikai (skausmą malšinantys vaistai); angliškasis pleistras; angostūrų žievės (medicinos reikmėms); antibiotikai; antidiureziniai (šlapimą sulaikantys) preparatai; antioksidantų tabletės; antiparazitiniai antkakliai (gyvuliams); antiparazitiniai preparatai; antipiretikai (vaistai nuo karščiavimo); antireumatinės apyrankės; antireumatiniai žiedai; antiseptikai (vaistai nuo pūlinės infekcijos); antiseptinė vata; antisporiniai preparatai; apetitą mažinančios tabletės; apetito slopinamieji preparatai (preparatai nuo valgumo) (medicinos reikmėms); apynių ištraukos (ekstraktai) (farmacijos reikmėms); apyrankės (medicinos reikmėms); aprūkymo lazdelės (fumigantai); aprūkymo pastilės (fumigantai); arbata nuo astmos; baktericidai; bakterijų kultūrų skystosios terpės; bakterijų kultūrų terpės; bakteriniai preparatai (medicinos ir veterinarijos reikmėms); bakteriniai toksinai; bakteriologiniai preparatai (medicinos ir veterinarijos reikmėms); baltymingasis maistas (medicinos reikmėms); baltymų maisto papildai; baltymų papildai gyvūnams; baltymų preparatai (medicinos reikmėms); balzamai (medicinos reikmėms); balzamų preparatai (medicinos reikmėms); bemikrobė (aseptinė) vata; betabakės cigaretės (medicinos reikmėms); bičių pienelio maisto papildai; bičių pienelis (farmacijos reikmėms); bičių pikio maisto papildai; bičių pikis (farmacijos reikmėms); biocidai; biologiniai preparatai (medicinos reikmėms); biologiniai preparatai (veterinarijos reikmėms); biologinių audinių kultūros (medicinos reikmėms); biologinių audinių kultūros (veterinarijos reikmėms); bismuto preparatai (farmacijos reikmėms); bismuto subnitratas (farmacijos reikmėms); bromas (farmacijos reikmėms); bronchų plečiamieji preparatai; burnos skalavimo tirpalai (medicinos reikmėms); celiuliozės esteriai (farmacijos reikmėms); celiuliozės eteriai (farmacijos reikmėms); cheminės kontraceptinės priemonės; cheminiai farmaciniai preparatai; cheminiai preparatai (farmacijos reikmėms); cheminiai preparatai (medicinos reikmėms); cheminiai preparatai (veterinarijos reikmėms); cheminiai preparatai nuo pelenligės; cheminiai reagentai (medicinos arba veterinarijos reikmėms); chininas (medicinos reikmėms); chininmedžių žievės (medicinos reikmėms); chinolinas (medicinos reikmėms); chirurginė tvarsliava; chirurginiai audiniai; chirurginiai implantuojamieji audiniai (gyvybingi); chirurginiai implantuojamieji audiniai (gyvybingi); chirurginiai skalbiniai (audiniai); chloralio vandens tirpalas (farmacijos reikmėms); chloroformas; cukrus (medicinos reikmėms); dantų amalgamos; dantų amalgamų auksas; dantų cementavimo medžiagos; dantų įspaudų medžiagos; dantų kalimosi preparatai; dantų lakai; dantų mastikos; dantų plombavimo medžiagos; dantų protezų klijai; dantų protezų lipalai; dantų švitrai; deguonies vonios; deguonis medicinos reikmėms; dėlės (medicinos reikmėms); detergentai (medicinos reikmėms); dezinfekavimo priemonės (higienos reikmėms); dezinfekavimo priemonės (žaizdų dezinfekavimui ir perrišimui); dezodorantai (ne žmonių arba gyvūnų); dezodorantai drabužiams ir audiniams; diabetikų duona (medicinos reikmėms); diagnostiniai preparatai (medicinos reikmėms); dietinės medžiagos (medicinos reikmėms); dietiniai gėrimai (medicinos reikmėms); dietinis maistas (medicinos reikmėms); digitalinas; dirvos sterilizavimo preparatai; dirželiai (higieninėms servetėlėms) (rankšluostukams); druskos (medicinos reikmėms); dujos (medicinos reikmėms); dušo preparatai (medicinos reikmėms); džiovikliai (sikatyvai) medicinos reikmėms; elektrokardiografų elektrodų cheminiai laidininkai; eliksyrai (farmaciniai preparatai); esteriai (farmacijos reikmėms); eteriai (farmacijos reikmėms); eukaliptų aliejus (farmacijos reikmėms); farmaciniai preparatai; farmaciniais losjonais įmirkytos servetėlės; fenolis (farmacijos reikmėms); fermentai (farmacijos reikmėms); fermentai (medicinos reikmėms); fermentai (veterinarijos reikmėms); fermentiniai preparatai (medicinos reikmėms); fermentiniai preparatai (veterinarijos reikmėms); fermentų maisto papildai; filokserų naikinimo cheminiai preparatai; formavimo vaškas (odontologijai); fosfatai (farmacijos reikmėms); fungicidai; galio rūgštis (farmacijos reikmėms); galvijų prausimo preparatai; gambyras (farmacijos reikmėms); garstyčios (farmacijos reikmėms); garstyčių aliejus (medicinos reikmėms); garstyčių pleistrai; gencijonai (farmacijos reikmėms); gydomasis purvas; gydomieji aliejai; gydomieji gėrimai; gydomieji vonių preparatai; gydomosios arbatos; gydomosios kempinės; gydomosios nuosėdos (purvas); gydomosios šaknelės; gydomosios trauktinės (užpilai); gyvsidabrio tepalai;

gyvulių prausimo preparatai; gyvūnų pašaro papildai; glaustinių (kontaktinių) lęšių valymo preparatai; glicerofosfatas; glicerolis (medicinos reikmėms); gliukozė (medicinos reikmėms); gliukozės maisto papildai; guma (odontologijos reikmėms); gumigutas (medicinos reikmėms); gumuotieji audinio pleistrai; gurjono balzamas (medicinos reikmėms); gvajakolis (farmacijos reikmėms); hematogenas; hemoglobinas; hemorojaus gydymo preparatai; hemostatiniai pieštukai; herbicidai; hidrastinas; hidrastininas; higieninės kelnaitės; higieninės servetėlės; higieninės vaikiškos kelnaitės; higieniniai įklotai; higieniniai rankšluostukai; higieniniai tamponai; higieniniai tvarsčiai; higroskopinė vata; hormonai (medicinos reikmėms); insekticidai; intymieji lubrikantai; izotopai (medicinos reikmėms); įdegio tabletės; javų apdorojimo šalutiniai produktai (dietos ar medicinos reikmėms); jodas (farmacijos reikmėms); jodidai (farmacijos reikmėms); jodo trauktinė (tinktūra); jodoformas; jūros vanduo (gydomosioms vonioms); kalio druskos (medicinos reikmėms); kalkių preparatai (farmacijos reikmėms); kalomelis; kamieninės ląstelės (medicinos reikmėms); kamieninės ląstelės (veterinarijos reikmėms); kamparas (medicinos reikmėms); kamparo aliejus (medicinos reikmėms); kamšalai (medicinos reikmėms); kanopų cementavimo medžiagos; kapsulės (farmacijos reikmėms); kapsulės (vaistams); karbolineumas (paraziticidas); karpų pieštukai; karštieji garstyčių kompresai; kasijos (medicinos reikmėms); kaulų cementas chirurgijos ir ortopedijos reikmėms; kaustiniai pieštukai; kazeino maisto papildai; kedras (medis) (vabzdžių repelentas); kelnaičių įklotai (higieniniai); kenksmingų gyvūnų naikinimo preparatai; kirmėlių varymo vaistai; kokainas; kolodijus (farmacijos reikmėms); kompresai; kondurangų žievės (medicinos reikmėms); korpija (medicinos reikmėms); krakmolas (dietos arba farmacijos reikmėms); kramtomoji guma (medicinos reikmėms); krapų aliejus (medicinos reikmėms); kraujas (medicinos reikmėms); kraujavimą stabdantys preparatai; kraujo plazma; kreozotas (farmacijos reikmėms); krotonmedžių žievės; krūtų priežiūros tamponai; kūdikių sauskelnės; kūdikių vystyklai; kūdikių vystyklai - kelnaitės (sauskelnės); kurarė; kvebrachas (medicinos reikmėms); kviečių apdorojimo nuo kūlių cheminiai preparatai; kviečių gemalų maisto papildai; laksantai (vidurius paleidžiantys vaistai); laktozė (farmacijos reikmėms); lecitinas (medicinos reikmėms); lecitino maisto papildai; ledinukai (medicinos reikmėms); lervų naikinimo preparatai; liekninamosios tabletės; liesėjimo medicininiai preparatai; linimentai (skystieji tepalai); lipnieji pleistrai; lipniosios juostelės (medicinos reikmėms); lipniosios juostos (medicinos reikmėms); lytinio aktyvumo mažinimo preparatai; losjonai (farmacijos reikmėms); losjonai (veterinarijos reikmėms); lupulinas (farmacijos reikmėms); magnezija (farmacijos reikmėms); maistas (kūdikiams); maistinės skaidulos; makšties plovimo skysčiai; mangrovių žievės (farmacijos reikmėms); marlės ir vatos žaizdų tamponai; medicininiai aliejai; medicininis spiritas; medicinos reikmenų dėžutės (nešiojamosios) (pilnos); medienos grybo naikinimo preparatai; medvilnė (medicinos reikmėms); medžio anglys (farmacijos reikmėms); melisų lašai (farmacijos reikmėms); melžimo tepalas; menčių tvarsliava (chirurginėms reikmėms); mėnesinių kelnaitės; mėnesinių raiščiai; mėnesinių tamponai; mentolis; mėtos (farmacijos reikmėms); mielės (farmacijos reikmėms); mielių maisto papildai; migdolų pienas (farmacijos reikmėms); migdomieji vaistai; mikroelementų preparatai (žmonėms ir gyvuliams); mikroorganizmų kultūros (medicinos ir veterinarijos reikmėms); mikroorganizmų preparatai (medicinos ir veterinarijos reikmėms); miltai (farmacijos reikmėms); mineraliniai maisto papildai; mineralinio vandens druskos; mineralinio vandens vonių druskos; mineralinis vanduo (medicinos reikmėms); minkštvabalių milteliai; mirobalanų žievės (farmacijos reikmėms); mitybos medžiagos (mikroorganizmams); mitybos papildai; moleskinas medicinos reikmėms; musgaudžių lipalai; musgaudžių popierius; musių naikinimo preparatai; muslipdžiai; narkotikai; natrio bikarbonatas (farmacijos reikmėms); natrio druskos (medicinos reikmėms); nejautros preparatai (anestetikai); nelaikančiųjų sugeriamosios kelnaitės (sauskelnės); nelaikančiųjų vystyklai (sauspalės); nervų sistemą raminantys vaistai; nėštumo nustatymo cheminiai preparatai; nudegimų gydymo preparatai; nuodai; nuodingų augalų naikinimo preparatai; nuospaudų preparatai; nuospaudų šalinimo priemonės; nuospaudų žiedai (kojoms); nuovirai (farmacijos reikmėms); nušalimų tepalai (farmacijos reikmėms); odontologinės švitrinės medžiagos; odos gydymo farmaciniai preparatai; opiatai; opijus; opodeldokas; organoterapiniai (opoterapiniai) preparatai; oro dezodoravimo preparatai; oro valymo preparatai; pagalbinės medžiagos medicinos reikmėms; pankoliai (medicinos reikmėms); paprastieji zizifai (vaistinė žolė); parazitų naikinimo preparatai; pastilės (farmacijos reikmėms); pektinas (farmacijos reikmėms); pepsinas (farmacijos reikmėms); peptonai (farmacijos reikmėms); perlų milteliai (medicinos reikmėms); pesticidai; pieno cukrus (farmacijos reikmėms); pieno fermentai (farmacijos reikmėms); pieno gėrimai su salyklu (medicinos reikmėms); pieno milteliai kūdikiams; pieštukai nuo galvos skausmo; piretrumas (milteliai); pirmosios pagalbos dėžutės (pilnos); pleistrai; pleistrai (medicinos reikmėms); popierinės servetėlės, įmirkytos farmaciniais losjonais; popierius (garstyčių pleistrams); popierius (karštiems garstyčių kompresams); popierius nuo kandžių; porcelianas (dantų protezams); preparatai nuo kandžių; preparatai nuo kojų prakaitavimo; preparatai nuo nušalimų; preparatai nuo parazitų; preparatai nuo pelių; preparatai nuo prakaitavimo; preparatai nuo saulės nudegimo (farmacijos reikmėms); priemonės nuo galvos skausmas; purvas (vonioms); rabarbarų šaknys (farmacijos reikmėms); radioaktyviosios medžiagos (medicinos reikmėms); radis (medicinos reikmėms); raminamieji vaistai; rentgenologinės kontrastinės medžiagos (medicinos reikmėms);

ricinos aliejus (medicinos reikmėms); riebalai (medicinos reikmėms); riebalai (veterinarijos reikmėms); rūgštys (farmacijos reikmėms); rūkomosios žolės (medicinos reikmėms); sakai (medicinos reikmėms); saldainiai (vaistiniai); saldymedžiai (farmacijos reikmėms); saldymedžių šakniastiebiai (farmacijos reikmėms); salyklas (farmacijos reikmėms); sarsaparylius (medicinos reikmėms); sėklinimo sperma; sėmenys (farmacijos reikmėms); sėmenų aliejaus maisto papildai; sėmenų maisto papildai; sėmenų miltai (farmacijos reikmėms); seroterapijos vaistai; serumai; sieros lazdelės (dezinfekcinės); sirupai (farmacijos reikmėms); skalsės (farmacijos reikmėms); skaudulių tamponai; skruzdžių aldehidas (farmacijos reikmėms); smilkalai (medicinos reikmėms); smilkomosios pastilės; smulkiagrūdė siera (farmacijos reikmėms); spiritas farmacijos reikmėms; sterilizavimo preparatai; steroidai; stiprinamieji preparatai (vaistai); strichninas; sulfanilamidai (vaistai); šaldomieji purškalai (medicinos reikmėms); šarmai (farmacijos reikmėms); šarminių metalų jodidai (farmacijos reikmėms); šliužų naikinimo preparatai; šunų losjonai; šunų prausimo priemonės; šunų repelentai; švino lašai; tabako ištraukos (insekticidai); tabletės (farmacijos reikmėms); tauriųjų metalų lydiniai (odontologijos reikmėms); tepalai (farmacijos reikmėms); tepalai (medicinos reikmėms); tepalai nuo saulės nudegimo; terminis vanduo; terpentinas (farmacijos reikmėms); terpentino aliejus (farmacijos reikmėms); timolis (farmacijos reikmėms); tinktūros (medicinos reikmėms); tirpalai glaustiniams (kontaktiniams) lęšiams laikyti; tirpikliai (pleistrų klijams pašalinti); trankviliantai; trauklapiai; tvarsliava; tvarsliava (medicininė); tvarstomoji marlė; uostomoji druska; vabzdžius atbaidančios medžiagos; vabzdžių (atbaidymo) smilkalai; vaistai (medicinos reikmėms); vaistai (odontologijos reikmėms); vaistai (veterinarijos reikmėms); vaistai (žmonėms); vaistai nuo kirmėlių; vaistai nuo pleiskanų; vaistai nuo vidurių užkietėjimo; vaistažolės; vaistinė konditerija; vaistinės jalapos; vaistiniai drebuločiai (medicinos reikmėms); vaistiniai plaukų augimo preparatai; vaistiniai vonių preparatai; vakcinos; vandenilio peroksidas (medicinos reikmėms); vazelinas (medicinos reikmėms); veterinariniai preparatai; vezikantai (pūsles sukeliantys vaistai); vidurius paleidžiantys vaistai; vidurius valantys vaistai; virškinimą skatinantys vaistai (medicinos reikmėms); vitaminų preparatai; vyno akmuo (farmacijos reikmėms); vyno akmuo (kalio tartratas) (farmacijos reikmėms); vynuogių ligas gydantys chemikalai; vonių druskos (medicinos reikmėms); želatina (medicinos reikmėms); žiedadulkių maisto papildai; žievės (farmacijos reikmėms); žiurkių nuodai; žolių arbatos (medicinos reikmėms); žuvų miltai (farmacijos reikmėms); žuvų taukai; žvakutės (standžios konsistencijos žvakutės arba rutuliuko formos vaistai).

---

(111) **67353**

(151) 2013 09 16

(210) 2012 1612

(220) 2012 09 06

(181) 2022 09 06

(732) UAB LAIFARMA, Kalvarijų g. 6-3, LT-09309 Vilnius, LT

(740) Indrė Burbulytė, Advokatų kontora TARK GRUNTE SUTKIENĖ, Didžioji g. 23, LT-01128, Vilnius, LT

(540)

Taktoverde

(511)

5 farmacijos ir veterinarijos preparatai; higienos preparatai medicinos reikmėms; dietinis maistas ir dietinės medžiagos medicinos ar veterinarijos reikmėms, kūdikių maistas; žmonių ir gyvūnų maisto papildai; pleistrai, tvarsliava; dantų plombavimo ir dantų išlajų gamybos medžiagos; dezinfekavimo preparatai; kenkėjų naikinimo preparatai; fungicidai, herbicidai; acetatai (farmacijos reikmėms); akaricidai (preparatai erkėms naikinti); akių lašai; akių pavilgai; akių raiščiai medicinos reikmėms; akonitinas; alavijų preparatai (farmacijos reikmėms); albumino maisto papildai; aldehidai (farmacijos reikmėms); algicidai; alginatai (farmacijos reikmėms); alginatų maisto papildai; aliuminio acetatas (farmacijos reikmėms); alkaloidai (medicinos reikmėms); amilazė (medicinos reikmėms); aminorūgštys (medicinos reikmėms); aminorūgštys (veterinarijos reikmėms); analgetikai (skausmą malšinantys vaistai); angliškasis pleistras; angostūrų žievės (medicinos reikmėms); antibiotikai; antidiureziniai (šlapimą sulaikantys) preparatai; antioksidantų tabletės; antiparazitiniai antkakliai (gyvuliams); antiparazitiniai preparatai; antipiretikai (vaistai nuo karščiavimo); antireumatinės apyrankės; antireumatiniai žiedai; antiseptikai (vaistai nuo pūlinės infekcijos); antiseptinė vata; antisporiniai preparatai; apetitą mažinančios tabletės; apetito slopinamieji preparatai (preparatai nuo valgumo) (medicinos reikmėms); apynių ištraukos (ekstraktai) (farmacijos reikmėms); apyrankės (medicinos reikmėms); aprūkymo lazdelės (fumigantai); aprūkymo pastilės (fumigantai); arbata nuo astmos; baktericidai; bakterijų kultūrų skystosios terpės; bakterijų kultūrų terpės; bakteriniai preparatai (medicinos ir veterinarijos reikmėms); bakteriniai toksinai; bakteriologiniai preparatai (medicinos ir veterinarijos reikmėms); baltymingasis maistas (medicinos reikmėms); baltymų maisto papildai; baltymų papildai gyvūnams; baltymų preparatai (medicinos reikmėms); balzamai (medicinos reikmėms); balzamų preparatai (medicinos reikmėms); bemikrobė (aseptinė) vata; betabakės cigaretės (medicinos reikmėms); bičių pienelio maisto papildai; bičių pienelis (farmacijos reikmėms); bičių pikio maisto papildai; bičių pikis (farmacijos reikmėms); biocidai; biologiniai preparatai (medicinos reikmėms); biologiniai preparatai (veterinarijos reikmėms); biologinių audinių kultūros (medicinos reikmėms); biologinių audinių kultūros (veterinarijos

reikmėms); bismuto preparatai (farmacijos reikmėms); bismuto subnitratas (farmacijos reikmėms); bromas (farmacijos reikmėms); bronchų plečiamieji preparatai; burnos skalavimo tirpalai (medicinos reikmėms); celiuliozės esteriai (farmacijos reikmėms); celiuliozės eteriai (farmacijos reikmėms); cheminės kontraceptinės priemonės; cheminiai farmaciniai preparatai; cheminiai preparatai (farmacijos reikmėms); cheminiai preparatai (medicinos reikmėms); cheminiai preparatai (veterinarijos reikmėms); cheminiai preparatai nuo pelenligės; cheminiai reagentai (medicinos arba veterinarijos reikmėms); chininas (medicinos reikmėms); chininmedžių žievės (medicinos reikmėms); chinolinas (medicinos reikmėms); chirurginė tvarsliava; chirurginiai audiniai; chirurginiai implantuojamieji audiniai (gyvybingi); chirurginiai implantuojamieji audiniai (gyvybingi); chirurginiai skalbiniai (audiniai); chloralio vandens tirpalas (farmacijos reikmėms); chloroformas; cukrus (medicinos reikmėms); dantų amalgamos; dantų amalgamų auksas; dantų cementavimo medžiagos; dantų įspaudų medžiagos; dantų kalimosi preparatai; dantų lakai; dantų mastikos; dantų plombavimo medžiagos; dantų protezų klijai; dantų protezų lipalai; dantų švitrai; deguonies vonios; deguonis medicinos reikmėms; dėlės (medicinos reikmėms); detergentai (medicinos reikmėms); dezinfekavimo priemonės (higienos reikmėms); dezinfekavimo priemonės (žaizdų dezinfekavimui ir perrišimui); dezodorantai (ne žmonių arba gyvūnų); dezodorantai drabužiams ir audiniams; diabetikų duona (medicinos reikmėms); diagnostiniai preparatai (medicinos reikmėms); dietinės medžiagos (medicinos reikmėms); dietiniai gėrimai (medicinos reikmėms); dietinis maistas (medicinos reikmėms); digitalinas; dirvos sterilizavimo preparatai; dirželiai (higieninėms servetėlėms) (rankšluostukams); druskos (medicinos reikmėms); dujos (medicinos reikmėms); dušo preparatai (medicinos reikmėms); džiovikliai (sikatyvai) medicinos reikmėms; elektrokardiografų elektrodų cheminiai laidininkai; eliksyrai (farmaciniai preparatai); esteriai (farmacijos reikmėms); eteriai (farmacijos reikmėms); eukaliptų aliejus (farmacijos reikmėms); farmaciniai preparatai; farmaciniais losjonais įmirkytos servetėlės; fenolis (farmacijos reikmėms); fermentai (farmacijos reikmėms); fermentai (medicinos reikmėms); fermentai (veterinarijos reikmėms); fermentiniai preparatai (medicinos reikmėms); fermentiniai preparatai (veterinarijos reikmėms); fermentų maisto papildai; filokserų naikinimo cheminiai preparatai; formavimo vaškas (odontologijai); fosfatai (farmacijos reikmėms); fungicidai; galio rūgštis (farmacijos reikmėms); galvijų prausimo preparatai; gambyras (farmacijos reikmėms); garstyčios (farmacijos reikmėms); garstyčių aliejus (medicinos reikmėms); garstyčių pleistrai; gencijonai (farmacijos reikmėms); gydomasis purvas; gydomieji aliejai; gydomieji gėrimai; gydomieji vonių preparatai; gydomosios arbatos; gydomosios kempinės; gydomosios nuosėdos (purvas); gydomosios šaknelės; gydomosios trauktinės (užpilai); gyvsidabrio tepalai; gyvulių prausimo preparatai; gyvūnų pašaro papildai; glaustinių (kontaktinių) lęšių valymo preparatai; glicerofosfatas; glicerolis (medicinos reikmėms); gliukozė (medicinos reikmėms); gliukozės maisto papildai; guma (odontologijos reikmėms); gumigutas (medicinos reikmėms); gumuotieji audinio pleistrai; gurjono balzamas (medicinos reikmėms); gvajakolis (farmacijos reikmėms); hematogenas; hemoglobinas; hemorojaus gydymo preparatai; hemostatiniai pieštukai; herbicidai; hidrastinas; hidrastininas; higieninės kelnaitės; higieninės servetėlės; higieninės vaikiškos kelnaitės; higieniniai įklotai; higieniniai rankšluostukai; higieniniai tamponai; higieniniai tvarsčiai; higroskopinė vata; hormonai (medicinos reikmėms); insekticidai; intymieji lubrikantai; izotopai (medicinos reikmėms); įdegio tabletės; javų apdorojimo šalutiniai produktai (dietos ar medicinos reikmėms); jodas (farmacijos reikmėms); jodidai (farmacijos reikmėms); jodo trauktinė (tinktūra); jodoformas; jūros vanduo (gydomosioms vonioms); kalio druskos (medicinos reikmėms); kalkių preparatai (farmacijos reikmėms); kalomelis; kamieninės ląstelės (medicinos reikmėms); kamieninės ląstelės (veterinarijos reikmėms); kamparas (medicinos reikmėms); kamparo aliejus (medicinos reikmėms); kamšalai (medicinos reikmėms); kanopų cementavimo medžiagos; kapsulės (farmacijos reikmėms); kapsulės (vaistams); karbolineumas (paraziticidas); karpų pieštukai; karštieji garstyčių kompresai; kasijos (medicinos reikmėms); kaulų cementas chirurgijos ir ortopedijos reikmėms; kaustiniai pieštukai; kazeino maisto papildai; kedras (medis) (vabzdžių repelentas); kelnaičių įklotai (higieniniai); kenksmingų gyvūnų naikinimo preparatai; kirmėlių varymo vaistai; kokainas; kolodijus (farmacijos reikmėms); kompresai; kondurangų žievės (medicinos reikmėms); korpija (medicinos reikmėms); krakmolas (dietos arba farmacijos reikmėms); kramtomoji guma (medicinos reikmėms); krapų aliejus (medicinos reikmėms); kraujas (medicinos reikmėms); kraujavimą stabdantys preparatai; kraujo plazma; kreozotas (farmacijos reikmėms); krotonmedžių žievės; krūtų priežiūros tamponai; kūdikių sauskelnės; kūdikių vystyklai; kūdikių vystyklai - kelnaitės (sauskelnės); kurarė; kvebrachas (medicinos reikmėms); kviečių apdorojimo nuo kūlių cheminiai preparatai; kviečių gemalų maisto papildai; laksantai (vidurius paleidžiantys vaistai); laktozė (farmacijos reikmėms); lecitinas (medicinos reikmėms); lecitino maisto papildai; ledinukai (medicinos reikmėms); lervų naikinimo preparatai; liekninamosios tabletės; liesėjimo medicininiai preparatai; linimentai (skystieji tepalai); lipnieji pleistrai; lipniosios juostelės (medicinos reikmėms); lipniosios juostos (medicinos reikmėms); lytinio aktyvumo mažinimo preparatai; losjonai (farmacijos reikmėms); losjonai (veterinarijos reikmėms); lupulinas (farmacijos reikmėms); magnezija (farmacijos reikmėms); maistas (kūdikiams); maistinės skaidulos; makšties plovimo skysčiai; mangrovių žievės (farmacijos reikmėms); marlės ir vatos žaizdų tamponai; medicininiai aliejai;

medicininis spiritas; medicinos reikmenų dėžutės (nešiojamosios) (pilnos); medienos grybo naikinimo preparatai; medvilnė (medicinos reikmėms); medžio anglys (farmacijos reikmėms); melisų lašai (farmacijos reikmėms); melžimo tepalas; menčių tvarsliava (chirurginėms reikmėms); mėnesinių kelnaitės; mėnesinių raiščiai; mėnesinių tamponai; mentolis; mėtos (farmacijos reikmėms); mielės (farmacijos reikmėms); mielių maisto papildai; migdolų pienas (farmacijos reikmėms); migdomieji vaistai; mikroelementų preparatai (žmonėms ir gyvuliams); mikroorganizmų kultūros (medicinos ir veterinarijos reikmėms); mikroorganizmų preparatai (medicinos ir veterinarijos reikmėms); miltai (farmacijos reikmėms); mineraliniai maisto papildai; mineralinio vandens druskos; mineralinio vandens vonių druskos; mineralinis vanduo (medicinos reikmėms); minkštvabalių milteliai; mirobalanų žievės (farmacijos reikmėms); mitybos medžiagos (mikroorganizmams); mitybos papildai; moleskinas medicinos reikmėms; musgaudžių lipalai; musgaudžių popierius; musių naikinimo preparatai; muslipdžiai; narkotikai; natrio bikarbonatas (farmacijos reikmėms); natrio druskos (medicinos reikmėms); nejautros preparatai (anestetikai); nelaikančiųjų sugeriamosios kelnaitės (sauskelnės); nelaikančiųjų vystyklai (sauspalės); nervų sistemą raminantys vaistai; nėštumo nustatymo cheminiai preparatai; nudegimų gydymo preparatai; nuodai; nuodingų augalų naikinimo preparatai; nuospaudų preparatai; nuospaudų šalinimo priemonės; nuospaudų žiedai (kojoms); nuovirai (farmacijos reikmėms); nušalimų tepalai (farmacijos reikmėms); odontologinės švitrinės medžiagos; odos gydymo farmaciniai preparatai; opiatai; opijus; opodeldokas; organoterapiniai (opoterapiniai) preparatai; oro dezodoravimo preparatai; oro valymo preparatai; pagalbinės medžiagos medicinos reikmėms; pankoliai (medicinos reikmėms); paprastieji zizifai (vaistinė žolė); parazitų naikinimo preparatai; pastilės (farmacijos reikmėms); pektinas (farmacijos reikmėms); pepsinas (farmacijos reikmėms); peptonai (farmacijos reikmėms); perlų milteliai (medicinos reikmėms); pesticidai; pieno cukrus (farmacijos reikmėms); pieno fermentai (farmacijos reikmėms); pieno gėrimai su salyklu (medicinos reikmėms); pieno milteliai kūdikiams; pieštukai nuo galvos skausmo; piretrumas (milteliai); pirmosios pagalbos dėžutės (pilnos); pleistrai; pleistrai (medicinos reikmėms); popierinės servetėlės, įmirkytos farmaciniais losjonais; popierius (garstyčių pleistrams); popierius (karštiems garstyčių kompresams); popierius nuo kandžių; porcelianas (dantų protezams); preparatai nuo kandžių; preparatai nuo kojų prakaitavimo; preparatai nuo nušalimų; preparatai nuo parazitų; preparatai nuo pelių; preparatai nuo prakaitavimo; preparatai nuo saulės nudegimo (farmacijos reikmėms); priemonės nuo galvos skausmas; purvas (vonioms); rabarbarų šaknys (farmacijos reikmėms); radioaktyviosios medžiagos (medicinos reikmėms); radis (medicinos reikmėms); raminamieji vaistai; rentgenologinės kontrastinės medžiagos (medicinos reikmėms); ricinos aliejus (medicinos reikmėms); riebalai (medicinos reikmėms); riebalai (veterinarijos reikmėms); rūgštys (farmacijos reikmėms); rūkomosios žolės (medicinos reikmėms); sakai (medicinos reikmėms); saldainiai (vaistiniai); saldymedžiai (farmacijos reikmėms); saldymedžių šakniastiebiai (farmacijos reikmėms); salyklas (farmacijos reikmėms); sarsaparylius (medicinos reikmėms); sėklinimo sperma; sėmenys (farmacijos reikmėms); sėmenų aliejaus maisto papildai; sėmenų maisto papildai; sėmenų miltai (farmacijos reikmėms); seroterapijos vaistai; serumai; sieros lazdelės (dezinfekcinės); sirupai (farmacijos reikmėms); skalsės (farmacijos reikmėms); skaudulių tamponai; skruzdžių aldehidas (farmacijos reikmėms); smilkalai (medicinos reikmėms); smilkomosios pastilės; smulkiagrūdė siera (farmacijos reikmėms); spiritas farmacijos reikmėms; sterilizavimo preparatai; steroidai; stiprinamieji preparatai (vaistai); strichninas; sulfanilamidai (vaistai); šaldomieji purškalai (medicinos reikmėms); šarmai (farmacijos reikmėms); šarminių metalų jodidai (farmacijos reikmėms); šliužų naikinimo preparatai; šunų losjonai; šunų prausimo priemonės; šunų repelentai; švino lašai; tabako ištraukos (insekticidai); tabletės (farmacijos reikmėms); tauriųjų metalų lydiniai (odontologijos reikmėms); tepalai (farmacijos reikmėms); tepalai (medicinos reikmėms); tepalai nuo saulės nudegimo; terminis vanduo; terpentinas (farmacijos reikmėms); terpentino aliejus (farmacijos reikmėms); timolis (farmacijos reikmėms); tinktūros (medicinos reikmėms); tirpalai glaustiniams (kontaktiniams) lęšiams laikyti; tirpikliai (pleistrų klijams pašalinti); trankviliantai; trauklapiai; tvarsliava; tvarsliava (medicininė); tvarstomoji marlė; uostomoji druska; vabzdžius atbaidančios medžiagos; vabzdžių (atbaidymo) smilkalai; vaistai (medicinos reikmėms); vaistai (odontologijos reikmėms); vaistai (veterinarijos reikmėms); vaistai (žmonėms); vaistai nuo kirmėlių; vaistai nuo pleiskanų; vaistai nuo vidurių užkietėjimo; vaistažolės; vaistinė konditerija; vaistinės jalapos; vaistiniai drebuločiai (medicinos reikmėms); vaistiniai plaukų augimo preparatai; vaistiniai vonių preparatai; vakcinos; vandenilio peroksidas (medicinos reikmėms); vazelinas (medicinos reikmėms); veterinariniai preparatai; vezikantai (pūsles sukeliantys vaistai); vidurius paleidžiantys vaistai; vidurius valantys vaistai; virškinimą skatinantys vaistai (medicinos reikmėms); vitaminų preparatai; vyno akmuo (farmacijos reikmėms); vyno akmuo (kalio tartratas) (farmacijos reikmėms); vynuogių ligas gydantys chemikalai; vonių druskos (medicinos reikmėms); želatina (medicinos reikmėms); žiedadulkių maisto papildai; žievės (farmacijos reikmėms); žiurkių nuodai; žolių arbatos (medicinos reikmėms); žuvų miltai (farmacijos reikmėms); žuvų taukai; žvakutės (standžios konsistencijos žvakutės arba rutuliuko formos vaistai).

(111) **67354**
(151) 2013 09 16
(210) 2012 1613
(220) 2012 09 06
(181) 2022 09 06
(732) UAB LAIFARMA, Kalvarijų g. 6-3, LT-09309 Vilnius, LT
(740) Indrė Burbulytė, Advokatų kontora TARK GRUNTE SUTKIENĖ, Didžioji g. 23, LT-01128, Vilnius, LT
(540)

Tantorosa

(511)

5 farmacijos ir veterinarijos preparatai; higienos preparatai medicinos reikmėms; dietinis maistas ir dietinės medžiagos medicinos ar veterinarijos reikmėms, kūdikių maistas; žmonių ir gyvūnų maisto papildai; pleistrai, tvarsliava; dantų plombavimo ir dantų išlajų gamybos medžiagos; dezinfekavimo preparatai; kenkėjų naikinimo preparatai; fungicidai, herbicidai; acetatai (farmacijos reikmėms); akaricidai (preparatai erkėms naikinti); akių lašai; akių pavilgai; akių raiščiai medicinos reikmėms; akonitinas; alavijų preparatai (farmacijos reikmėms); albumino maisto papildai; aldehidai (farmacijos reikmėms); algicidai; alginatai (farmacijos reikmėms); alginatų maisto papildai; aliuminio acetatas (farmacijos reikmėms); alkaloidai (medicinos reikmėms); amilazė (medicinos reikmėms); aminorūgštys (medicinos reikmėms); aminorūgštys (veterinarijos reikmėms); analgetikai (skausmą malšinantys vaistai); angliškasis pleistras; angostūrų žievės (medicinos reikmėms); antibiotikai; antidiureziniai (šlapimą sulaikantys) preparatai; antioksidantų tabletės; antiparazitiniai antkakliai (gyvuliams); antiparazitiniai preparatai; antipiretikai (vaistai nuo karščiavimo); antireumatinės apyrankės; antireumatiniai žiedai; antiseptikai (vaistai nuo pūlinės infekcijos); antiseptinė vata; antisporiniai preparatai; apetitą mažinančios tabletės; apetito slopinamieji preparatai (preparatai nuo valgumo) (medicinos reikmėms); apynių ištraukos (ekstraktai) (farmacijos reikmėms); apyrankės (medicinos reikmėms); aprūkymo lazdelės (fumigantai); aprūkymo pastilės (fumigantai); arbata nuo astmos; baktericidai; bakterijų kultūrų skystosios terpės; bakterijų kultūrų terpės; bakteriniai preparatai (medicinos ir veterinarijos reikmėms); bakteriniai toksinai; bakteriologiniai preparatai (medicinos ir veterinarijos reikmėms); baltymingasis maistas (medicinos reikmėms); baltymų maisto papildai; baltymų papildai gyvūnams; baltymų preparatai (medicinos reikmėms); balzamai (medicinos reikmėms); balzamų preparatai (medicinos reikmėms); bemikrobė (aseptinė) vata; betabakės cigaretės (medicinos reikmėms); bičių pienelio maisto papildai; bičių pienelis (farmacijos reikmėms); bičių pikio maisto papildai; bičių pikis (farmacijos reikmėms); biocidai; biologiniai preparatai (medicinos reikmėms); biologiniai preparatai (veterinarijos reikmėms); biologinių audinių kultūros (medicinos reikmėms); biologinių audinių kultūros (veterinarijos reikmėms); bismuto preparatai (farmacijos reikmėms); bismuto subnitratas (farmacijos reikmėms); bromas (farmacijos reikmėms); bronchų plečiamieji preparatai; burnos skalavimo tirpalai (medicinos reikmėms); celiuliozės esteriai (farmacijos reikmėms); celiuliozės eteriai (farmacijos reikmėms); cheminės kontraceptinės priemonės; cheminiai farmaciniai preparatai; cheminiai preparatai (farmacijos reikmėms); cheminiai preparatai (medicinos reikmėms); cheminiai preparatai (veterinarijos reikmėms); cheminiai preparatai nuo pelenligės; cheminiai reagentai (medicinos arba veterinarijos reikmėms); chininas (medicinos reikmėms); chininmedžių žievės (medicinos reikmėms); chinolinas (medicinos reikmėms); chirurginė tvarsliava; chirurginiai audiniai; chirurginiai implantuojamieji audiniai (gyvybingi); chirurginiai implantuojamieji audiniai (gyvybingi); chirurginiai skalbiniai (audiniai); chloralio vandens tirpalas (farmacijos reikmėms); chloroformas; cukrus (medicinos reikmėms); dantų amalgamos; dantų amalgamų auksas; dantų cementavimo medžiagos; dantų įspaudų medžiagos; dantų kalimosi preparatai; dantų lakai; dantų mastikos; dantų plombavimo medžiagos; dantų protezų klijai; dantų protezų lipalai; dantų švitrai; deguonies vonios; deguonis medicinos reikmėms; dėlės (medicinos reikmėms); detergentai (medicinos reikmėms); dezinfekavimo priemonės (higienos reikmėms); dezinfekavimo priemonės (žaizdų dezinfekavimui ir perrišimui); dezodorantai (ne žmonių arba gyvūnų); dezodorantai drabužiams ir audiniams; diabetikų duona (medicinos reikmėms); diagnostiniai preparatai (medicinos reikmėms); dietinės medžiagos (medicinos reikmėms); dietiniai gėrimai (medicinos reikmėms); dietinis maistas (medicinos reikmėms); digitalinas; dirvos sterilizavimo preparatai; dirželiai (higieninėms servetėlėms) (rankšluostukams); druskos (medicinos reikmėms); dujos (medicinos reikmėms); dušo preparatai (medicinos reikmėms); džiovikliai (sikatyvai) medicinos reikmėms; elektrokardiografų elektrodų cheminiai laidininkai; eliksyrai (farmaciniai preparatai); esteriai (farmacijos reikmėms); eteriai (farmacijos reikmėms); eukaliptų aliejus (farmacijos reikmėms); farmaciniai preparatai; farmaciniais losjonais įmirkytos servetėlės; fenolis (farmacijos reikmėms); fermentai (farmacijos reikmėms); fermentai (medicinos reikmėms); fermentai (veterinarijos reikmėms); fermentiniai preparatai (medicinos reikmėms); fermentiniai preparatai (veterinarijos reikmėms); fermentų maisto papildai; filokserų naikinimo cheminiai preparatai; formavimo vaškas (odontologijai); fosfatai (farmacijos reikmėms); fungicidai; galio rūgštis (farmacijos reikmėms); galvijų prausimo preparatai; gambyras (farmacijos reikmėms); garstyčios (farmacijos reikmėms); garstyčių aliejus (medicinos reikmėms); garstyčių pleistrai; gencijonai (farmacijos reikmėms); gydomasis purvas; gydomieji aliejai; gydomieji gėrimai; gydomieji vonių preparatai; gydomosios arbatos; gydomosios kempinės; gydomosios nuosėdos (purvas); gydomosios šaknelės; gydomosios trauktinės (užpilai); gyvsidabrio tepalai;

gyvulių prausimo preparatai; gyvūnų pašaro papildai; glaustinių (kontaktinių) lęšių valymo preparatai; glicerofosfatas; glicerolis (medicinos reikmėms); gliukozė (medicinos reikmėms); gliukozės maisto papildai; guma (odontologijos reikmėms); gumigutas (medicinos reikmėms); gumuotieji audinio pleistrai; gurjono balzamas (medicinos reikmėms); gvajakolis (farmacijos reikmėms); hematogenas; hemoglobinas; hemorojaus gydymo preparatai; hemostatiniai pieštukai; herbicidai; hidrastinas; hidrastininas; higieninės kelnaitės; higieninės servetėlės; higieninės vaikiškos kelnaitės; higieniniai įklotai; higieniniai rankšluostukai; higieniniai tamponai; higieniniai tvarsčiai; higroskopinė vata; hormonai (medicinos reikmėms); insekticidai; intymieji lubrikantai; izotopai (medicinos reikmėms); įdegio tabletės; javų apdorojimo šalutiniai produktai (dietos ar medicinos reikmėms); jodas (farmacijos reikmėms); jodidai (farmacijos reikmėms); jodo trauktinė (tinktūra); jodoformas; jūros vanduo (gydomosioms vonioms); kalio druskos (medicinos reikmėms); kalkių preparatai (farmacijos reikmėms); kalomelis; kamieninės ląstelės (medicinos reikmėms); kamieninės ląstelės (veterinarijos reikmėms); kamparas (medicinos reikmėms); kamparo aliejus (medicinos reikmėms); kamšalai (medicinos reikmėms); kanopų cementavimo medžiagos; kapsulės (farmacijos reikmėms); kapsulės (vaistams); karbolineumas (paraziticidas); karpų pieštukai; karštieji garstyčių kompresai; kasijos (medicinos reikmėms); kaulų cementas chirurgijos ir ortopedijos reikmėms; kaustiniai pieštukai; kazeino maisto papildai; kedras (medis) (vabzdžių repelentas); kelnaičių įklotai (higieniniai); kenksmingų gyvūnų naikinimo preparatai; kirmėlių varymo vaistai; kokainas; kolodijus (farmacijos reikmėms); kompresai; kondurangų žievės (medicinos reikmėms); korpija (medicinos reikmėms); krakmolas (dietos arba farmacijos reikmėms); kramtomoji guma (medicinos reikmėms); krapų aliejus (medicinos reikmėms); kraujas (medicinos reikmėms); kraujavimą stabdantys preparatai; kraujo plazma; kreozotas (farmacijos reikmėms); krotonmedžių žievės; krūtų priežiūros tamponai; kūdikių sauskelnės; kūdikių vystyklai; kūdikių vystyklai - kelnaitės (sauskelnės); kurarė; kvebrachas (medicinos reikmėms); kviečių apdorojimo nuo kūlių cheminiai preparatai; kviečių gemalų maisto papildai; laksantai (vidurius paleidžiantys vaistai); laktozė (farmacijos reikmėms); lecitinas (medicinos reikmėms); lecitino maisto papildai; ledinukai (medicinos reikmėms); lervų naikinimo preparatai; liekninamosios tabletės; liesėjimo medicininiai preparatai; linimentai (skystieji tepalai); lipnieji pleistrai; lipniosios juostelės (medicinos reikmėms); lipniosios juostos (medicinos reikmėms); lytinio aktyvumo mažinimo preparatai; losjonai (farmacijos reikmėms); losjonai (veterinarijos reikmėms); lupulinas (farmacijos reikmėms); magnezija (farmacijos reikmėms); maistas (kūdikiams); maistinės skaidulos; makšties plovimo skysčiai; mangrovių žievės (farmacijos reikmėms); marlės ir vatos žaizdų tamponai; medicininiai aliejai; medicininis spiritas; medicinos reikmenų dėžutės (nešiojamosios) (pilnos); medienos grybo naikinimo preparatai; medvilnė (medicinos reikmėms); medžio anglys (farmacijos reikmėms); melisų lašai (farmacijos reikmėms); melžimo tepalas; menčių tvarsliava (chirurginėms reikmėms); mėnesinių kelnaitės; mėnesinių raiščiai; mėnesinių tamponai; mentolis; mėtos (farmacijos reikmėms); mielės (farmacijos reikmėms); mielių maisto papildai; migdolų pienas (farmacijos reikmėms); migdomieji vaistai; mikroelementų preparatai (žmonėms ir gyvuliams); mikroorganizmų kultūros (medicinos ir veterinarijos reikmėms); mikroorganizmų preparatai (medicinos ir veterinarijos reikmėms); miltai (farmacijos reikmėms); mineraliniai maisto papildai; mineralinio vandens druskos; mineralinio vandens vonių druskos; mineralinis vanduo (medicinos reikmėms); minkštvabalių milteliai; mirobalanų žievės (farmacijos reikmėms); mitybos medžiagos (mikroorganizmams); mitybos papildai; moleskinas medicinos reikmėms; musgaudžių lipalai; musgaudžių popierius; musių naikinimo preparatai; muslipdžiai; narkotikai; natrio bikarbonatas (farmacijos reikmėms); natrio druskos (medicinos reikmėms); nejautros preparatai (anestetikai); nelaikančiųjų sugeriamosios kelnaitės (sauskelnės); nelaikančiųjų vystyklai (sauspalės); nervų sistemą raminantys vaistai; nėštumo nustatymo cheminiai preparatai; nudegimų gydymo preparatai; nuodai; nuodingų augalų naikinimo preparatai; nuospaudų preparatai; nuospaudų šalinimo priemonės; nuospaudų žiedai (kojoms); nuovirai (farmacijos reikmėms); nušalimų tepalai (farmacijos reikmėms); odontologinės švitrinės medžiagos; odos gydymo farmaciniai preparatai; opiatai; opijus; opodeldokas; organoterapiniai (opoterapiniai) preparatai; oro dezodoravimo preparatai; oro valymo preparatai; pagalbinės medžiagos medicinos reikmėms; pankoliai (medicinos reikmėms); paprastieji zizifai (vaistinė žolė); parazitų naikinimo preparatai; pastilės (farmacijos reikmėms); pektinas (farmacijos reikmėms); pepsinas (farmacijos reikmėms); peptonai (farmacijos reikmėms); perlų milteliai (medicinos reikmėms); pesticidai; pieno cukrus (farmacijos reikmėms); pieno fermentai (farmacijos reikmėms); pieno gėrimai su salyklu (medicinos reikmėms); pieno milteliai kūdikiams; pieštukai nuo galvos skausmo; piretrumas (milteliai); pirmosios pagalbos dėžutės (pilnos); pleistrai; pleistrai (medicinos reikmėms); popierinės servetėlės, įmirkytos farmaciniais losjonais; popierius (garstyčių pleistrams); popierius (karštiems garstyčių kompresams); popierius nuo kandžių; porcelianas (dantų protezams); preparatai nuo kandžių; preparatai nuo kojų prakaitavimo; preparatai nuo nušalimų; preparatai nuo parazitų; preparatai nuo pelių; preparatai nuo prakaitavimo; preparatai nuo saulės nudegimo (farmacijos reikmėms); priemonės nuo galvos skausmas; purvas (vonioms); rabarbarų šaknys (farmacijos reikmėms); radioaktyviosios medžiagos (medicinos reikmėms); radis (medicinos reikmėms); raminamieji vaistai; rentgenologinės kontrastinės medžiagos (medicinos reikmėms);

ricinos aliejus (medicinos reikmėms); riebalai (medicinos reikmėms); riebalai (veterinarijos reikmėms); rūgštys (farmacijos reikmėms); rūkomosios žolės (medicinos reikmėms); sakai (medicinos reikmėms); saldainiai (vaistiniai); saldymedžiai (farmacijos reikmėms); saldymedžių šakniastiebiai (farmacijos reikmėms); salyklas (farmacijos reikmėms); sarsaparylius (medicinos reikmėms); sėklinimo sperma; sėmenys (farmacijos reikmėms); sėmenų aliejaus maisto papildai; sėmenų maisto papildai; sėmenų miltai (farmacijos reikmėms); seroterapijos vaistai; serumai; sieros lazdelės (dezinfekcinės); sirupai (farmacijos reikmėms); skalsės (farmacijos reikmėms); skaudulių tamponai; skruzdžių aldehidas (farmacijos reikmėms); smilkalai (medicinos reikmėms); smilkomosios pastilės; smulkiagrūdė siera (farmacijos reikmėms); spiritas farmacijos reikmėms; sterilizavimo preparatai; steroidai; stiprinamieji preparatai (vaistai); strichninas; sulfanilamidai (vaistai); šaldomieji purškalai (medicinos reikmėms); šarmai (farmacijos reikmėms); šarminių metalų jodidai (farmacijos reikmėms); šliužų naikinimo preparatai; šunų losjonai; šunų prausimo priemonės; šunų repelentai; švino lašai; tabako ištraukos (insekticidai); tabletės (farmacijos reikmėms); tauriųjų metalų lydiniai (odontologijos reikmėms); tepalai (farmacijos reikmėms); tepalai (medicinos reikmėms); tepalai nuo saulės nudegimo; terminis vanduo; terpentinas (farmacijos reikmėms); terpentino aliejus (farmacijos reikmėms); timolis (farmacijos reikmėms); tinktūros (medicinos reikmėms); tirpalai glaustiniams (kontaktiniams) lęšiams laikyti; tirpikliai (pleistrų klijams pašalinti); trankviliantai; trauklapiai; tvarsliava; tvarsliava (medicininė); tvarstomoji marlė; uostomoji druska; vabzdžius atbaidančios medžiagos; vabzdžių (atbaidymo) smilkalai; vaistai (medicinos reikmėms); vaistai (odontologijos reikmėms); vaistai (veterinarijos reikmėms); vaistai (žmonėms); vaistai nuo kirmėlių; vaistai nuo pleiskanų; vaistai nuo vidurių užkietėjimo; vaistažolės; vaistinė konditerija; vaistinės jalapos; vaistiniai drebuločiai (medicinos reikmėms); vaistiniai plaukų augimo preparatai; vaistiniai vonių preparatai; vakcinos; vandenilio peroksidas (medicinos reikmėms); vazelinas (medicinos reikmėms); veterinariniai preparatai; vezikantai (pūsles sukeliantys vaistai); vidurius paleidžiantys vaistai; vidurius valantys vaistai; virškinimą skatinantys vaistai (medicinos reikmėms); vitaminų preparatai; vyno akmuo (farmacijos reikmėms); vyno akmuo (kalio tartratas) (farmacijos reikmėms); vynuogių ligas gydantys chemikalai; vonių druskos (medicinos reikmėms); želatina (medicinos reikmėms); žiedadulkių maisto papildai; žievės (farmacijos reikmėms); žiurkių nuodai; žolių arbatos (medicinos reikmėms); žuvų miltai (farmacijos reikmėms); žuvų taukai; žvakutės (standžios konsistencijos žvakutės arba rutuliuko formos vaistai).

---

(111) **67355**

(151) 2013 09 16

(210) 2012 1693

(220) 2012 09 19

(181) 2022 09 19

(732) KARČEMOS KOOPERATINĖ BENDROVĖ, Šiaulių g. 72, Gustonių k., LT-38355 Panevėžio r., LT

(740) Reda Žabolienė, 7, Advokatės Redos Žabolienės kontora METIDA, Verslo centras VERTAS, Gynėjų g. 16, LT-01109 Vilnius, LT

(540)



(531) 5.7, 26.4, 29.1

(591) oranžinė, žalia.

(511)

31 žemės ūkio produktai; grūdai (javai); pašariniai grūdai; grūdai (sėkla); neapdoroti javų grūdai; avižos; kukurūzai; kviečiai; miežiai; rugiai; kukurūzų išspaudos (galvijams); grūdų atliekos (pašarams); aliejaus išspaudos; javų apdorojimo atliekos (pašarui); spirito varyklų distiliavimo atliekos; dėsliųjų paukščių preparatai; galvijinė druska; galvijų pašarai; gyvulių kramtalai; gyvulių penėjimo preparatai; cukranendrių išspaudos (neapdorotos); rapsų išspaudos (galvijams); vaisių išspaudos; žemės riešutų išspaudos (gyvuliams); žemės riešutų miltai (pašarui); pašarinės kalkės; lesalas; pašarinės mielės; pašariniai miltai; naminių gyvulių penėjimo preparatai; paprastieji baltymai (proteinai) pašarams; pašarai; pašarai (gyvuliams penėti); pašarinės išspaudos; pašariniai priedai (ne gydymo reikmėms); rapsų išspaudos (galvijams); sėmenų miltai (pašarui); sepijų kaulai (lesalui); stiprinamieji pašarai; žlaugtai; žlaugtai (pašarams).

35 importo ir eksporto agentūros; prekių rodymas; pardavimas aukcione; prekių pardavimo skatinimas (kitiems); komercinė informacija ir patarimai vartotojams (konsultacijų teikimas); prekių užsakymų administracinis tvarkymas ir komercinis tarpininkavimas; žemės ūkio produktų, grūdų (javų), pašarinių grūdų, sėklinių grūdų, neapdorotų javų grūdų, grūdų atliekų (pašarui), aliejaus išspaudų, javų apdorojimo atliekų (pašarui), spirito varyklų distiliavimo atliekų, dėsliųjų paukščių preparatų, galvijinės druskos, pašarų, gyvulių kramtalų, gyvulių penėjimo preparatų, neapdorotų cukranendrių išspaudų, vaisių išspaudų, žemės riešutų išspaudų (pašarui), žemės riešutų miltų (pašarui), pašarinių

kalkių, lesalų, pašarinių mielių, pašarinių miltų, paprastųjų baltymų (proteinų) pašarams, pašarinių išspaudų, pašarinių priedų (ne gydymo reikmėms), rapsų išspaudų (galvijams), sėmenų miltų (pašarui), sepijų kaulų (lesalui), stiprinamųjų pašarų, žlaugtų, kenkėjų naikinimo preparatų, fungicidų, herbicidų, pesticidų ir trąšų sukaupimas (išskyrus vežimą) kitiems, teikiantis pirkėjams galimybę patogiai apžiūrėti ir įsigyti tų prekių mažmeninėse bei didmeninėse parduotuvėse, per užsakymams paštu skirtus katalogus ar elektroninėmis priemonėmis, žiniatinklio svetainėse ar teleparduotuvėse.

39 prekių pakavimas ir sandėliavimas; prekių saugojimas; informacija apie sandėliavimą; krovinių iškrovimas; sandėlių nuoma.

---

(111) **67356**
(151) 2013 09 16
(210) 2012 1694
(220) 2012 09 19
(181) 2022 09 19
(732) NOVARTIS AG, 4002 Basel, CH
(740) Reda Žabolienė, 7, Advokatės Redos Žabolienės kontora METIDA, Verslo centras VERTAS, Gynėjų g. 16, LT-01109 Vilnius, LT
(540)

DURELEN

(511)

5 farmacijos preparatai.

---

(111) **67357**
(151) 2013 09 16
(210) 2012 1695
(220) 2012 09 19
(181) 2022 09 19
(732) NOVARTIS AG, 4002 Basel, CH
(740) Reda Žabolienė, 7, Advokatės Redos Žabolienės kontora METIDA, Verslo centras VERTAS, Gynėjų g. 16, LT-01109 Vilnius, LT
(540)

QUEDUTE

(511)

5 farmacijos preparatai.

---

(111) **67358**
(151) 2013 09 16
(210) 2012 1713
(220) 2012 09 21
(181) 2022 09 21
(732) UAB „ARS LIBRI“, A. Tumėno g. 4, Rytų įėjimas (6-tas aukštas), LT-01001 Vilnius, LT
(540)



(531) 20.1, 27.3, 27.5, 29.1
(591) geltona, ruda, aukso.
(511)

41 vertėjų žodžiu paslaugos; vertimai.

---

(111) **67359**
(151) 2013 09 16
(210) 2012 1715
(220) 2012 09 24
(181) 2022 09 24
(732) UAB „KAILIŲ MITAS“, Aerouosto g. 11, LT-77103 Šiauliai, LT
(540)



(531) 27.5, 29.1
(591) aukso.
(511)

18 kailiai ir odos; kailiniai apdangalai.

25 avalynė, batai; boa (moteriški šalikai); galvos apdangalai; juostos; kailinės mantijos; kailinės pelerinos; kailiniai (drabužiai); kepurės; kumštinės pirštinės; liemenės; liemenės (drabužiai); batų vidpadžiai.

---

(111) **67360**
(151) 2013 09 16
(210) 2012 1716
(220) 2012 09 24
(181) 2022 09 24
(732) UAB „AVION EXPRESS“, Lvovo g. 25, LT-09320 Vilnius, LT
(540)



(531) 1.13, 26.15, 27.5, 29.1
(591) šviesiai mėlyna, tamsiai mėlyna.
(511)

39 prekių pakavimas ir sandėliavimas; kelionių rengimas; keliautojų lydėjimas; turistų lydėjimas;

oro transportas; sanitarinis transportas; pagalba sugedus transporto priemonei (vilkimas); transporto priemonių nuoma; vežimas; keleivių vežiojimas; pilotavimas; vietų užsakymas (kelionėms); krovinių ekspedijavimas; saugus vertybių gabenimas; turistų vežiojimas; transporto tarpininkavimas; krovinių vežimo tarpininkavimas; vairuotojo (samdomo) paslaugos; informacija apie vežimą; vežimo užsakymas; vežiojimų užsakymas.

---

(111) **67361**
(151) 2013 09 25
(210) 2012 0040
(220) 2012 01 10
(181) 2022 01 10
(732) UAB „LUPRA“, Pramonės g. 21, LT-78136 Šiauliai, LT
(540)



(531) 26.15, 29.1
(591) tamsiai mėlyna, geltona.
(511)
35 reklama; verslo vadyba; verslo tvarkyba; įstaigų veikla; prekių sukaupimas (išskyrus vežimą) kitiems, teikiantis pirkėjams galimybę patogiai apžiūrėti ir įsigyti tų prekių mažmeninėse ar didmeninėse parduotuvėse.

---

(111) **67362**
(151) 2013 09 25
(210) 2012 0637
(220) 2012 04 10
(181) 2022 04 10
(732) VYTAUTAS SKIRKA, Krakės v. s., Aukštadvario sen., Trakų r., LT
(540)



(531) 2.1, 6.3, 27.1, 29.1
(591) ruda, mėlyna, geltona, žalia, juoda, žydra.
(511)
41 švietimas, mokymas; pramogos; sportinė ir kultūrinė veikla.
43 maisto ir gėrimų parūpinimo paslaugos; laikinas apgyvendinimas.

---

(111) **67363**
(151) 2013 09 25
(210) 2012 0941
(220) 2012 05 18
(181) 2022 05 18
(732) BIUDŽETINĖ ĮSTAIGA AUDITO IR APSKAITOS TARNYBA, Ukmergės g. 222, LT-07157 Vilnius, LT
(540)



(531) 26.3, 27.1, 29.1
(591) žalia, mėlyna, juoda, balta.
(511)
35 buhalterinė apskaita; komercinė informacija ir patarimai vartotojams (konsultacijų teikimas); sąskaitų būklės apyskaitų sudarymas; sąskaitų tikrinimas (revizija); verslo informacija; verslo nagrinėjimas; verslo operacijų įvertinimas; verslo patikrinimai; verslo specialistų konsultacijos; verslo vadybos ir organizavimo konsultacijos.

---

(111) **67364**
(151) 2013 09 25
(210) 2012 0982
(220) 2012 05 23
(181) 2022 05 23
(732) ASTA VALEIKIENĖ, Žilvino g. 39, LT-01001 Vilnius, LT
(540)



(531) 2.3, 29.1
(591) šviesiai žalia, oranžinė, balta.
(511)
44 grožio salonai, kirpyklos, manikiūras, masažas.
45 drabužių nuoma, vakarinių drabužių nuoma.

---

(111) **67365**
(151) 2013 09 25
(210) 2012 0988
(220) 2012 05 25
(181) 2022 05 25
(732) UAB „STIKLŲ EKSPERTAI“, Eigulių g. 16, LT-03150 Vilnius, LT
(540)



(531) 26.4, 27.5, 29.1
(591) raudona, juoda, balta.
(511)
1 cheminės medžiagos (pramonės reikmėms); klijai automobilių pramonės reikmėms; transporto priemonių stiklų klijai.
37 transporto priemonių taisymas; transporto priemonių stiklų taisymas; transporto priemonių priekinių stiklų taisymas.

---

(111) **67366**
(151) 2013 09 25
(210) 2012 0996
(220) 2012 05 28
(181) 2022 05 28
(732) UAB „TREVORS LT“, Kauno g. 63, LT-20118 Ukmergė, LT
(540)



(531) 5.3, 26.4, 27.5
(511)
32 gaivieji gėrimai; gaivieji mineraliniai vandenys; gaivieji vaisių ekstraktai; gaivieji vaisių sulčių gėrimai; gazuotas vanduo; limonadai; mineralinis vanduo; sirupai (gėrimams); sirupai (limonadui); vaisių sultys; selteris; šerbetas (gėrimas).

---

(111) **67367**
(151) 2013 09 25
(210) 2012 0997
(220) 2012 05 28
(181) 2022 05 28
(732) UAB „TREVORS LT“, Kauno g. 63, LT-20118 Ukmergė, LT
(540)



(531) 5.3, 26.4, 27.5
(511)
32 gaivieji gėrimai; gaivieji mineraliniai vandenys; gaivieji vaisių ekstraktai; gaivieji vaisių sulčių gėrimai; gazuotas vanduo; limonadai; mineralinis vanduo; sirupai (gėrimams); sirupai (limonadui); vaisių sultys; selteris; šerbetas (gėrimas).

---

(111) **67368**
(151) 2013 09 25
(210) 2012 1184
(220) 2012 06 26
(181) 2022 06 26
(732) UAB „ST. YVES“, Rudens g. 2-31, LT-01001 Vilnius, LT
(740) Dominykas Kabašinskas, Lvovo g. 25, LT-09320, Vilnius, LT
(540)

Yves

(511)
45 atstovavimo bylose (bylinėjimosi) paslaugos.

---

(111) **67369**
(151) 2013 09 25
(210) 2012 1186
(220) 2012 06 26
(181) 2022 06 26
(732) OOO „AKCENT“, ul. Bolšaya Gruzinskaya, d. 60, stroenie 1, 123056 Moskva, RU
(740) Marija Lenkutienė, 6, Patentinių paslaugų centras, UAB, J.Basanavičiaus g. 11/1, LT-03108 Vilnius, LT
(540)

КУДЕСАН

(531) 28.5
(561) KUDESAN
(511)
5 mineraliniai maisto priedai; mitybos priedai (medicinos reikmėms); biologiškai aktyvūs maisto priedai; farmaciniai preparatai; vaistai (medicinos reikmėms).

---

(111) **67370**
(151) 2013 09 25
(210) 2012 1200
(220) 2012 06 27
(181) 2022 06 27
(732) UŽDAROJI AKCINĖ BENDROVĖ „KALNAPILIO-TAURO GRUPĖ“, Taikos al. 1, LT-35147 Panevėžys, LT
(740) Marius Jakulis - Jason, 3, AAA Law, J. Jasinskio g. 16 A, LT-03163 Vilnius, LT
(540)

7.30

(511)
32 alus; mineralinis ir gazuotas vanduo ir kiti gaivieji gėrimai; vaisių gėrimai ir vaisių sultys; sirupai ir kiti gėrimų gaminimo mišiniai; alaus misa; apynių ekstraktai (alui daryti); daržovių sultys (gėrimai); esencijos (gėrimams gaminti); gaivieji alavijų gėrimai; gaivieji aperityvai; gaivieji gėrimai; gaivieji kokteiliai; gaivieji medaus gėrimai; gaivieji vaisių ekstraktai; gaivieji vaisių sulčių gėrimai; gazuotas vanduo; gazuoto vandens gaminimo preparatai; gazuotų gėrimų gaminimo milteliai; gazuotų gėrimų gaminimo pastilės; geriamas vanduo (buteliuose); gėrimų gaminimo preparatai; gira (gaivusis gėrimas); imbierinis alus; išrūgų gėrimai; izotoniniai (netonizuojantys) gėrimai; ličio vanduo (gaivusis gėrimas su ličio druskomis); likerių gaminimo preparatai; limonadai; migdolų pienas (gėrimas); mineralinio vandens gaminimo preparatai; mineralinis vanduo (gėrimas); misa; oršadas (migdolų pieno gėrimas); pomidorų sultys (gėrimas); salyklinė misa; salyklinis alus; sarsaparylius (gaivusis gėrimas); selteris; sidras (gaivieji gėrimai); sirupai (gėrimams); sirupai (limonadui); sodos vanduo; šerbetas (gėrimas); tiršti vaisių kokteiliai; vaisių nektarai (gaivieji); vaisių sultys; vandenys (gėrimai); vynuogių misa (nefermentuota); žemės riešutų pienas (gaivusis gėrimas).

---

(111) **67371**
(151) 2013 09 25
(210) 2012 1204
(220) 2012 06 28
(181) 2022 06 28
(732) UAB „REMARKETING“, Kovo 11-osios g. 25A-17, LT-44001 Kaunas, LT
(540)

remarketing®
efficiency of marketing

(531) 27.5, 29.1
(591) raudona, pilka.
(511)
35 reklama; verslo vadyba; verslo tvarkyba; įstaigų veikla; algalapių parengimas; artistų verslo vadyba; biuro mašinų ir įrengimų nuoma; buhalterinė apskaita; dokumentų dauginimas; duomenų paieška kompiuterių rinkmenose (kitiems); efektyvumo (veiksmingumo) specialistų paslaugos; ekonominis prognozavimas; fotokopijavimas; fotokopijavimo mašinų nuoma; importo ir eksporto agentūros; informacijos rinkimas kompiuterinėse duomenų bazėse; informacijos sisteminimas kompiuterinėse duomenų bazėse; kainų palyginimo paslaugos; komercijos ar pramonės vadybos pagalba; komercinė informacija ir patarimai vartotojams (konsultacijų teikimas); komercinės informacijos agentūros; kompiuterizuotas rinkmenų (bylų) tvarkymas; laikraščių užsakymas (kitiems); madų šou rengimas pardavimo skatinimo reikmėms; maketavimo paslaugos reklamos tikslams; modelių paslaugos (reklamos reikmėms ar pardavimui skatinti); mokesčių apskaičiavimas; mugių rengimas (komercijos ar reklamos reikmėms); naujienų apžvalgų paslaugos; nuomonių tyrimas; pardavimas aukcione; parduotuvių vitrinų puošimas (tvarkymas); parodų rengimas komercijos ar reklamos reikmėms; paslaugų nuoma (verslo pagalba); pavyzdžių platinimas; perrašinėjimas; personalo komplektavimas; personalo vadybos konsultacijos; prekių pardavimo skatinimas (kitiems); prekių pateikimas žiniasklaidoje pardavimo reikmėms; prekių rodymas; prekių užsakymų administracinis tvarkymas; psichologinis testavimas personalo parinkimo reikmėms; radijo reklama; reklama; reklama paštu; reklaminės medžiagos nuoma; reklaminės

medžiagos tobulinimas; reklaminių filmų gamyba; reklaminių skelbimų platinimas; reklaminių skilčių rengimas; reklaminių tekstų rašymas; reklaminių tekstų skelbimas; reklamos agentūros; reklamos laiko nuoma žiniasklaidoje; reklamos pristatymas paštu; reklamos vietų nuoma; rėmėjų paieška; rinkodara; rinkos nagrinėjimas; rinkotyra; samdos agentūros; savikainos analizė; sąskaitų būklės apyskaitų sudarymas; sąskaitų tikrinimas (revizija); sąskaitų-faktūrų išrašymas; sekretoriavimas; skelbimų klijavimas; smulkių prekių pardavimo automatų nuoma; spausdinimas (mašinėle); statistinių duomenų rinkimas; stenografavimas; tekstų dorojimas; telefoniniai atsakymai (kai abonentas nepasiekiamas); telekomunikacinių paslaugų užsakymas (kitiems); telerinkodaros paslaugos; televizijos reklama; tiekimo paslaugos kitiems (prekių ir paslaugų pirkimas kitiems verslams); trečiųjų asmenų prekių ir paslaugų licencijavimo komercinis administravimas; verslo informacija; verslo nagrinėjimas; verslo operacijų įvertinimas; verslo organizavimo konsultacijos; verslo patikrinimai; verslo perkėlimo paslaugos; verslo specialistų konsultacijos; verslo tyrimai; verslo vadyba (sportininkams); verslo vadybos ir organizavimo konsultacijos; verslo vadybos konsultacijos; verslo vadybos pagalba; verslo vadybos patarėjų paslaugos; viešas reklamavimas; viešasis elektroninis reklamavimas kompiuterių tinkle; viešbučių verslo vadyba; visuomenės informavimas.

---

(111) **67372**
(151) 2013 09 25
(210) 2012 1208
(220) 2012 06 29
(181) 2022 06 29
(732) UAB DOVANŲ STOTELĖ, Pamėnkalnio g. 1/13-2, LT-01116 Vilnius, LT
(540)



(531) 1.15, 2.9, 5.7, 29.1
(591) šviesiai žalia, tamsiai žalia, raudona, tamsiai raudona, geltona, balta.
(511)
35 prekių sukaupimas (išskyrus vežimą) kitiems, teikiantis pirkėjams galimybę patogiai apžiūrėti ir įsigyti tų prekių mažmeninėse ar didmeninėse parduotuvėse, pagal užsakymams paštu skirtus katalogus, elektroninėmis priemonėmis žiniatinklio svetainėse ar teleparduotuvėse.

---

(111) **67373**
(151) 2013 09 25
(210) 2012 1217
(220) 2012 07 02
(181) 2022 07 02
(732) AUDRIUS ČEPĖNAS, Aukštakalnio g. 76-9, LT-28176 Utena, LT
(540)



(531) 26.4, 29.1
(591) balta, žalia.
(511)
19 ne metalinė statybinė apdaila, statybinis langų stiklas, statybinis stiklas, statybinis izoliacinis stiklas, langų stiklas (išskyrus transporto priemonių langus), ne metaliniai langai, ne metalinės statybinės medžiagos.

---

(111) **67374**
(151) 2013 09 25
(210) 2012 1220
(220) 2012 07 02
(181) 2022 07 02
(732) UAB „SHI“, R. Kalantos g. 32, LT-52494 Kaunas, LT
(740) Lyra Tarnauskienė, 26, UAB „Patentinė ir teisinė apsauga“, Maironio g.14B-1, LT-44298 Kaunas, LT
(540)



(531) 20.7
(511)
35 komercinė informacija ir patarimai vartotojams (konsultacijų teikimas); mugių rengimas (komercijos ar reklamos reikmėms); prekių pateikimas žiniasklaidoje pardavimo reikmėms; parodų rengimas komercijos ar reklamos reikmėms; prekių pardavimo skatinimas (kitiems); prekių rodymas; prekių sukaupimas (išskyrus vežimą) kitiems, teikiantis pirkėjams galimybę patogiai apžiūrėti ir įsigyti tų prekių.

---

(111) **67375**
(151) 2013 09 25
(210) 2012 1235
(220) 2012 07 04
(181) 2022 07 04
(732) UAB SUPERMAISTAS, Blindžių g. 29-4, Vilnius, LT
(540)



(531) 4.5, 8.5, 27.5, 29.1
(591) geltona, raudona, ruda, žalia, žalsva, balta.
(511)
43 aprūpinimas maistu ir gėrimais; kavinės, restoranai, savitarnos restoranai, užkandinės, valgyklos.

---

(111) **67376**
(151) 2013 09 25
(210) 2012 1481
(220) 2012 08 16
(181) 2022 08 16
(732) VŠĮ „AUKŠTAITIJOS SIAURASIS GELEŽINKELIS“, Geležinkelio g. 23, LT-37467 Panevėžys, LT
(540)



(531) 3.3, 27.5, 27.7
(511)
39 geležinkelių transportas; geležinkelio keleivinių vagonų nuoma; kelionių rengimas; keleivių vežiojimas; turistų vežiojimas; kelionių užsakymai.

---

(111) **67377**
(151) 2013 09 25
(210) 2012 1482
(220) 2012 08 16
(181) 2022 08 16
(732) ALEKSANDRAS GRIDINAS, Naujojo Sodo g. 1C-73, LT-92118 Klaipėda, LT
(540)



(531) 27.5, 29.1
(591) oranžinė, pilka.
(511)
35 reklama; verslo vadyba; verslo tvarkyba; įstaigų veikla; algalapių parengimas; artistų verslo vadyba; biuro mašinų ir įrengimų nuoma; buhalterinė apskaita; dokumentų dauginimas; duomenų paieška kompiuterių rinkmenose (kitiems); efektyvumo (veiksmingumo) specialistų paslaugos; ekonominis prognozavimas; fotokopijavimas; fotokopijavimo mašinų nuoma; importo ir eksporto agentūros; informacijos rinkimas kompiuterinėse duomenų bazėse; informacijos sisteminimas kompiuterinėse duomenų bazėse; kainų palyginimo paslaugos; komercijos ar pramonės vadybos pagalba; komercinė informacija ir patarimai vartotojams (konsultacijų teikimas); komercinės informacijos agentūros; kompiuterizuotas rinkmenų (bylų) tvarkymas; laikraščių užsakymas (kitiems); madų šou rengimas pardavimo skatinimo reikmėms; maketavimo paslaugos reklamos tikslams; modelių paslaugos (reklamos reikmėms ar pardavimui skatinti); mokesčių apskaičiavimas; mugių rengimas (komercijos ar reklamos reikmėms); naujienų apžvalgų paslaugos; nuomonių tyrimas; pardavimas aukcione; parduotuvių vitrinų puošimas (tvarkymas); parodų rengimas komercijos ar reklamos reikmėms; paslaugų nuoma (verslo pagalba); pavyzdžių platinimas; perrašinėjimas; personalo komplektavimas; personalo vadybos konsultacijos; prekių pardavimo skatinimas (kitiems); prekių pateikimas žiniasklaidoje pardavimo reikmėms; prekių rodymas; prekių užsakymų administracinis tvarkymas; psichologinis testavimas personalo parinkimo reikmėms; radijo reklama; reklama paštu; reklaminės medžiagos nuoma; reklaminės medžiagos tobulinimas; reklaminių filmų gamyba; reklaminių skelbimų platinimas; reklaminių skilčių rengimas; reklaminių tekstų rašymas; reklaminių tekstų skelbimas; reklamos agentūros; reklamos laiko nuoma žiniasklaidoje; reklamos pristatymas paštu; reklamos vietų nuoma; rėmėjų paieška; rinkodara; rinkos nagrinėjimas; rinkotyra; samdos agentūros; savikainos analizė;

sąskaitų būklės apyskaitų sudarymas; sąskaitų tikrinimas (revizija); sąskaitų-faktūrų išrašymas; sekretoriavimas; skelbimų klijavimas; smulkių prekių pardavimo automatų nuoma; spausdinimas (mašinėle); statistinių duomenų rinkimas; stenografavimas; tekstų dorojimas; telefoniniai atsakymai (kai abonentas nepasiekiamas); telekomunikacinių paslaugų užsakymas (kitiems); telerinkodaros paslaugos; televizijos reklama; tiekimo paslaugos kitiems (prekių ir paslaugų pirkimas kitiems verslams); trečiųjų asmenų prekių ir paslaugų licencijavimo komercinis administravimas; verslo informacija; verslo nagrinėjimas; verslo operacijų įvertinimas; verslo organizavimo konsultacijos; verslo patikrinimai; verslo perkėlimo paslaugos; verslo specialistų konsultacijos; verslo tyrimai; verslo vadyba (sportininkams); verslo vadybos ir organizavimo konsultacijos; verslo vadybos konsultacijos; verslo vadybos pagalba; verslo vadybos patarėjų paslaugos; viešas reklamavimas; viešasis elektroninis reklamavimas kompiuterių tinkle; viešbučių verslo vadyba; visuomenės informavimas.

41 švietimas; mokymas; pramogos; sportinė ir kultūrinė veikla; abonementinės bibliotekos; akademijos (mokymas); asmeninių trenerių paslaugos (kūno rengybos treniruotės); atrakcionų parkai; bilietų agentūrų paslaugos (pramogos); cirkai; dekoracijų nuoma; diskotekų paslaugos; diskotekų vedėjų paslaugos; egzaminavimas; elektroninė darbalaukinė leidyba; elektroninių knygų ir žurnalų tiesioginis publikavimas; elektroninių publikacijų tiesioginis pateikimas per kompiuterių tinklą (ne parsisiunčiamųjų); estrados artistų paslaugos; filmų kūrimas (išskyrus reklaminius); fizinis lavinimas; fotografavimas; fotoreportažų rengimas; gamybinė praktika (parodomoji); garso aparatūros nuoma; garso įrašų montavimas; garso įrašų nuoma; gestų kalbos vertimas; gimnastikos mokymas; gyvūnų dresavimas; golfo paslaugos; grožio konkursų rengimas; informacija apie poilsio ir pramogų renginius; instruktavimas; internatinės mokyklos; įrašų studijų paslaugos; kaligrafijos paslaugos; karaokės paslaugų parūpinimas; kasetinių vaizdo magnetofonų nuoma; kilnojamosios bibliotekos; kinematografijos reikmenų ir kino projektorių nuoma; kino filmų demonstravimas; kino filmų nuoma; kino juostų nuoma; kino studijos; klubų paslaugos (pramogos ar švietimas); knygų leidyba; kolokviumų rengimas ir vedimas; koncertų rengimas ir vedimas; konferencijų rengimas ir vedimas; kongresų rengimas ir vedimas; kultūros ar mokomųjų parodų rengimas; kūno rengybos treniruočių vedimas; lošimai; lošimo namų (kazino) paslaugos; loterijų rengimas; madų šou rengimas (pramogų reikmėms); mikrofilmavimas; miuzikholai; modelių parinkimas dailininkams; mokymas (mažos grupės ar vieno asmens); muziejų aprūpinimas eksponavimo reikmenimis; muzikos komponavimo paslaugos; muzikos kūrimas; naktiniai klubai; ne reklaminių tekstų rašymas; neakivaizdinis mokymas; orkestrų paslaugos; pasilinksminimai; pobūvių rengimas; poilsio ir pramogų vietų paslaugos; poilsio stovyklų paslaugos (pramoginių); povandeninio plaukiojimo reikmenų nuoma; praktinis mokymas (parodomasis); pramoginių ar mokomųjų konkursų rengimas; pramoginių rodinių (šou) kūrimas; pramoginių rodinių (šou) rengimas; pramogų informacija; pramogų paviljonų paslaugos; profesijos pasirinkimo konsultacijos; profesinis mokymas ir rengimas; profesinis perkvalifikavimas; radijo ir televizijos imtuvų nuoma; radijo ir televizijos programų kūrimas; radijo pramoginės laidos; religinis švietimas; reporterių paslaugos; scenaristų paslaugos; seminarų rengimas ir vedimas; simpoziumų rengimas ir vedimas; sporto aikščių nuoma; sporto įrenginių nuoma (išskyrus transporto priemones); sporto renginių rengimas; sporto stovyklų paslaugos; sporto varžybų tvarkaraščių sudarymas; sporto varžybų rengimas; stadionų įrenginių nuoma; subtitravimas; sveikatos klubų paslaugos (sveikatinimas ir kūno rengybos treniruotės); šokių vakarų rengimas; švietimo informacija; švietimo paslaugos; teatro dekoracijų nuoma; teatro spektakliai; tekstų maketavimo paslaugos (ne reklaminių tekstų); tekstų skelbimas (išskyrus reklaminius); televizijos ar teatro studijų apšvietimo priemonių nuoma; televizijos ir radijo imtuvų nuoma; televizijos ir radijo programų rengimas; televizijos pramoginės laidos; teniso kortų nuoma; tiesioginių laidų rengimas; ugdomasis vadovavimas (mokymas); vaikų darželiai; vaizdajuosčių (videokasečių) nuoma; vaizdajuosčių įrašymas; vaizdajuosčių redagavimas; vaizdo filmų demonstravimas; vertėjų žodžiu paslaugos; vertimai; videofilmų gamyba; videokamerų nuoma; vietų užsakymas spektakliams; zoologijos sodų paslaugos; žaidimų įrangos nuoma; žaidimų paslaugos, teikiamos tiesiogiai per kompiuterių tinklą; žaislų nuoma.

42 mokslo ir technologijų paslaugos ir su tuo susiję tyrimai ir projektavimas; pramoninės analizės ir tyrimų paslaugos; kompiuterių programinės ir aparatinės įrangos projektavimas ir tobulinimas; apsaugos nuo kompiuterinių virusų paslaugos; architektų konsultacijos; architektų paslaugos; audinių bandymai; bakteriologiniai tyrimai; biologiniai tyrimai; chemikų paslaugos; cheminė analizė; cheminiai tyrimai; debesų nusodinimas; dokumentų skaitmeninimas (skenavimas); drabužių modeliavimas; duomenų ar dokumentų konvertavimas iš fizinių laikmenų į elektronines laikmenas; eskizų darymas (pramoninis dizainas); fizika (tyrimai); geologinė paieška; geologinė žvalgyba; geologiniai tyrinėjimai; interjero dizainas; internetinių paieškos sistemų parūpinimas; inžinerija; inžineriniai darbai (ekspertizė); kalibravimas (matavimai); kambarių interjero dizainas; kokybės tikrinimas; kokybinis stačiojo miško įvertinimas; kokybinis vilnų įvertinimas; kompiuterinės programinės įrangos įtaisymas; kompiuterinių programų priežiūra; kompiuterių aparatinės įrangos projektavimo ir tobulinimo konsultacijos; kompiuterių duomenų atkūrimas; kompiuterių nuoma; kompiuterių programinės įrangos atnaujinimas; kompiuterių programinės įrangos konsultacijos; kompiuterių programinės įrangos projektavimas;

kompiuterių programinės įrangos techninė priežiūra; kompiuterių programų dubliavimas; kompiuterių programų ir duomenų konvertavimas (ne fizinis); kompiuterių programų nuoma; kompiuterių programų rengimas; kompiuterių sistemų analizė; kompiuterių sistemų projektavimas; kompiuterių sistemų stebėsena per nuotolinę prieigą; kompiuterių svetainių (visuotinio kompiuterių tinklo svetainių) priskyrimas; konsultacijos dėl energijos taupymo; kosmetikos tyrimai; mechanikos tyrimai; medžiagų bandymai; meninio dizaino paslaugos; meno kūrinių tikrumo nustatymas; meteorologinė informacija; miestų planavimas; mokslinė informacija, patarimai ir konsultacijos dėl taršos anglies dioksidu mažinimo; mokslinių laboratorijų paslaugos; naftos gręžinių bandymai; naftos telkinių paieška; naftos žvalgyba; naudotinų naftos telkinių tyrimai; orų prognozavimas; povandeniniai tyrinėjimai; pramoninis dizainas; pramoninis konstravimas; rašysenos tyrimas (grafologija); statybų projektavimas; taros ir pakuočių dizainas; techniniai tyrimai; techninių projektų tyrimai; tyrimai aplinkosaugos srityje; tyrimo ir projektavimo darbai (paslaugos kitiems); topografinės nuotraukos; transporto priemonių techninė apžiūra; vandens tyrimai; visuotinio kompiuterių tinklo svetainių kūrimas ir palaikymas kitiems; žiniatinklio serverių nuoma.

---

(111) **67378**
(151) 2013 09 25
(210) 2012 1484
(220) 2012 08 16
(181) 2022 08 16
(732) JUSTINAS BASALYKAS, A. Goštauto g. 4, LT-01001 Vilnius, LT
(540)



(531) 26.5, 27.5, 29.1
(591) ruda, pilka, balta.
(511)
35 verslo patikrinimai; buhalterinė apskaita; verslo vadybos ir organizavimo konsultacijos; verslo operacijų įvertinimas; verslo nagrinėjimas; verslo organizavimo konsultacijos; verslo specialistų konsultacijos.

---

(111) **67379**
(151) 2013 09 25
(210) 2012 1496
(220) 2012 08 20
(181) 2022 08 20
(732) LIETUVOS RESPUBLIKOS APLINKOS MINISTERIJOS UTENOS REGIONO APLINKOS APSAUGOS DEPARTAMENTAS, Metalo g. 11, LT-28217 Utena, LT
(540)



(531) 1.1, 5.3, 24.3, 29.1
(591) oranžinė, žalia, mėlyna, juoda, balta.
(511)
42 aplinkos apsaugos konsultacijos.

---

(111) **67380**
(151) 2013 09 25
(210) 2012 1499
(220) 2012 08 20
(181) 2022 08 20
(732) UAB „ŽMOGAUS STUDIJŲ CENTRAS“, Trakų g.8, 2A korp., LT-01132 Vilnius, LT
(540)

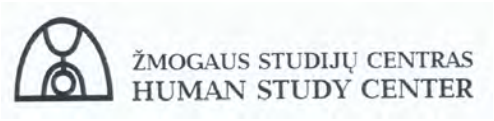

(511)
35 reklama; verslo vadyba; verslo tvarkyba; įstaigų veikla; komercijos ar pramonės vadybos pagalba; komercinė informacija ir patarimai vartotojams (konsultacijų teikimas); verslo nagrinėjimas; verslo vadybos pagalba; personalo komplektavimas; personalo vadybos konsultacijos; psichologinis testavimas personalo parinkimo reikmėms; statistikos duomenų rinkimas; rinkotyra; efektyvumo (veiksmingumo) specialistų paslaugos.
41 švietimas, mokymas; pramogos; sportinė ir kultūrinė veikla; knygų leidyba; konferencijų rengimas ir vedimas; profesijos pasirinkimo konsultacijos; profesinis mokymas ir rengimas.

(111) **67381**
(151) 2013 09 25
(210) 2012 1500
(220) 2012 08 20
(181) 2022 08 20
(732) UAB „ŽMOGAUS STUDIJŲ CENTRAS“, Trakų g.8, 2A korp., LT-01132 Vilnius, LT
(540)



(531) 26.1, 27.5, 29.1
(591) tamsiai mėlyna, tamsiai raudona.
(511)
35 reklama; verslo vadyba; verslo tvarkyba; įstaigų veikla; komercijos ar pramonės vadybos pagalba; komercinė informacija ir patarimai vartotojams (konsultacijų teikimas); verslo nagrinėjimas; verslo vadybos pagalba; personalo komplektavimas; personalo vadybos konsultacijos; psichologinis testavimas personalo parinkimo reikmėms; statistikos duomenų rinkimas; rinkotyra.

---

(111) **67382**
(151) 2013 09 25
(210) 2012 1935
(220) 2012 10 31
(181) 2022 10 31
(732) M. GUMBREVIČIAUS PASLAUGŲ IR PREKYBOS ĮMONĖ „GELSVA“, Liepkalnio g. 97B, LT-02121 Vilnius, LT
(740) Tatjana Sterlina, 37, UAB „Intels“, Naugarduko g. 32 / 2, LT-03225 Vilnius, LT
(540)



(531) 1.3, 18.3, 25.7, 26.1, 27.5, 29.1
(591) juoda, balta, oranžinė.
(511)
29 mėsa, žuvis, paukštiena ir žvėriena; mėsos ekstraktai; konservuoti, šaldyti, džiovinti, virti ir kepti vaisiai ir daržovės; drebučiai, uogienės, kompotai; kiaušiniai; pienas ir pieno produktai; maistiniai aliejai ir riebalai; ajvar (konservuotos paprikos); alavijai (žmonių maistui); albuminas (kulinarijos reikmėms); albumininis pienas; alginatai (kulinarijos reikmėms); alyvų aliejus (maistui); ančiuviai (žuvys); apdoroti žemės riešutai; apdoroti žuvų ikrai; apdorotos saulėgrąžų sėklos; apdorotos sėklos; austrės (negyvos); baltymingasis pienas; bekoniena; buljonai; bulvių dribsniai; bulvių sklindžiai; bulvių traškučiai; cukruoti vaisiai; daržovių putėsiai; daržovių salotos; daržovių sriubų preparatai; daržovių sriubų ruošiniai; daržovių sultys (maistui ruošti); datulės; dešros; dešros tešloje; dygliuotieji omarai (negyvi); drebučiai; dumblių ekstraktai (maistui); džiovinti kokosų riešutai; džiovintos daržovės; fermentuotos daržovės (kimči); gaivieji kiaušininiai kokteiliai; gyvuliniai riebalai (maistui); gyvulių kaulų smegenys (maistui); grietinėlė (pieno produktas); grietininis kremas; holoturijos (negyvos); ikrai; imbierinė uogienė; jauniklių paukštiena; jogurtas; juodųjų žirnių pasta (hummus); jūrų moliuskai (negyvi); kakavos sviestas; kefyras; kepenys; kepenų pastos; kepenų paštetas; kiauliena; kiaulienos gaminiai; kiaušinių baltymai; kiaušinių milteliai; kiaušinių tryniai; kokosų aliejus; kokosų riebalai; kokosų sviestas; konservuota mėsa; konservuota mėsa (skardinėse); konservuota žuvis; konservuota žuvis (skardinėse); konservuoti česnakai; konservuoti grybai; konservuoti lęšiukai; konservuoti svogūnai; konservuoti trumai (grybai); konservuoti vaisiai; konservuoti vaisiai (skardinėse); konservuoti žirneliai; konservuotos alyvos; konservuotos daržovės; konservuotos daržovės (skardinėse); konservuotos pupos; konservuotos sojų pupelės (maistui); kornišonai (jauni agurkėliai); kraujinė dešra; krevetėlės (negyvos); krevetės (negyvos); kroketai; kukurūzų aliejus; kumysas; kumpiai; lašišos; laukinių paukščių bei žvėrių mėsa (laukiniena); lecitinas (kulinarijos reikmėms); lydyti kiauliniai taukai (maistui); maistiniai riebalai; maistiniai žuvų klijai; margarinas; marmeladas; mėsos drebučiai; mėsos ekstraktai; midijos (negyvos); moliuskai (negyvi); naminiai paukščiai (mėsos produktai); neriebūs bulvių traškučiai; obuolių tyrė; omarai (negyvi); palmių aliejus (maistui); palmių riešutų aliejus (maistui); paruošti riešutai; pektinas (kulinarijos reikmėms); pienas; pieno fermentai (kulinarijos reikmėms); pieno gėrimai (pieno pagrindu); pieno išrūgos; pieno kokteiliai; pieno produktai; pieno raugas (sūriams gaminti); pikalilis (marinatas su pjaustytomis daržovėmis ir aštriais prieskoniais); pikuliai; plakta grietinėlė; pomidorų piurė; pomidorų sultys (maistui ruošti); rapsų aliejus (maistui); rauginti kopūstai; razinos; riebalinės medžiagos (maistinių riebalų gamybai); riebūs sumuštinių mišiniai; sardinės; saulėgrąžų aliejus (maistui);

sėmenų aliejus (kulinarijos reikmėms); sezamų aliejus; sezamų sviestas; silkės; skrudinti jūros augalai; smulkinti migdolai; sojos pienas (pieno pakaitalas); sojų pupelių varškė; spanguolių padažai (kompotai); spiritu konservuoti vaisiai; sraigių kiaušinėliai (maistui); sriubos; sriubų koncentratai; sriubų ruošiniai; sūdyta žuvis; sūdyti mėsos produktai; sultiniai; sultinių koncentratai; sultinių ruošiniai; sūris; sviestas; šaldyti vaisiai; šilkaverpių lėliukės (žmonių maistui); šokoladinis sviestas; tunai; vaisiniai užkandžiai; vaisių kompotai; vaisių minkštimas; vaisių salotos; vaisių traškučiai; vaisių želė; vaisių žievelės; valgomasis aliejus; valgomieji kaulų taukai; varškė; vėžiagyviai (negyvi); vėžiai (negyvi); virtos, keptos daržovės; žarnokai; želatina; žemės riešutų sviestas; žiedadulkės (paruoštos maistui); žuvies gaminiai; žuvys (negyvos); žuvų filė; žuvų maisto produktai; žuvų miltai (žmonių maistui); žuvų putėsiai.

30 kava, arbata, kakava ir kavos pakaitalai; ryžiai; tapijoka ir sago kruopos; miltai ir grūdų produktai; duona, pyragas ir konditerijos gaminiai; ledai; cukrus, medus, sirupas; mielės, kepimo milteliai; druska; garstyčios; actas, padažai; prieskoniai; ledas; actas; alaus actas; anyžių sėklos; arabiškos daržovių salotos su traiškytais kviečiais ir aliejumi (tabulė); arbata su ledais; arbatžolių gėrimai; aromatinės medžiagos (išskyrus eterinius aliejus); aromatiniai preparatai (maistui); aštrūs marinuotų daržovių prieskoniai (su garstyčiomis); augaliniai preparatai, naudojami kaip kavos pakaitalai; avižiniai maisto produktai; avižiniai miltai; avižų dribsniai; avižų grūstmilčiai; baltymingieji javainių batonėliai; bandelės; bičių pienelis; bičių pikis (propolis); biskvitai; blynai; blynų vyniotiniai su sūrio ar daržovių įdaru (takos); bulviniai miltai (maistui); chalva; cikorija (kavos pakaitalas); cinamonas (prieskonis); desertiniai putėsiai (konditerija); dešrų rišamosios medžiagos; dribsniai (grūdų produktai); dumbliai (prieskoniai); duona; duonos trupiniai; džiūvėsiai; garstyčios; garstyčių milteliai; gėrimų aromatinės medžiagos (išskyrus eterinius aliejus); glitimas (paruoštas maistui); glitimo priedai (kulinarijos reikmėms); gliukozė (kulinarijos reikmėms); grūdų produktai; gvazdikėliai (prieskoniai); ilgosios ciberžolės (maistui); imbieras (prieskonis); imbieriniai meduoliai; javainiai (dribsniai su priedais); javiniai užkandžiai; jūros vanduo (maistui virti); kakavos gėrimai; kakavos gėrimai su pienu; kakavos produktai; Kalėdų eglučių konditeriniai papuošalai; kapariai (prieskoniai); karamelės (saldainiai); karis (indiškas prieskonis); kavos aromatinės medžiagos; kavos gėrimai; kavos pakaitalai; kečupas (pomidorų padažas); kepimo milteliai; kepimo soda (sodos bikarbonatas kepimo reikmėms); kepiniai; kepinių aromatinės medžiagos (išskyrus eterinius aliejus); kepinių glajus (cukraus glajus); kepinių sausieji mišiniai; kepinių tešla; konditerijos gaminiai; konditerijos gaminiai su migdolais; konservuotos prieskoninės žolės (prieskoniai); košės su pienu; kramtomoji guma; krekeriai (užkandžių sausainiai); kukurūzai (malti); kukurūzai (skrudinti); kukurūzai (smulkinti); kukurūzai (spraginti); kukurūziniai miltai; kukurūzų dribsniai; kukurūzų košė; kukurūzų kruopos; kukurūzų spragėsiai; kumpio aptepai; kuskusas (manų kruopos); kvapieji pipirai; kviečių gemalai (žmonių maistui); kvietiniai miltai; lakricos lazdelės (konditerija); lakštiniai (makaronai); ledas (šaldymui); ledinukai; lukštenti miežiai; lukštentos avižos; maistinės kruopos; maistinis krakmolas; maisto konservavimo druska; maisto produktų esencijos (išskyrus eterines esencijas ir eterinius aliejus); majonezas; makaronai; makaronų tešla; maliniai; maltozė; manų kruopos; marcipanai; marinatai; melasa (maistui); melasos sirupas; mėsėčiai (koldūnai); mėsos minkštinimo medžiagos (naudojamos namų sąlygomis); mėsos padažai; mėtos (konditerijai); mielės; miežinės kruopos; miežiniai miltai; migdoliniai sausainiai (konditerijos gaminiai); migdolų tešla; miltai; miltiniai konditerijos gaminiai; miltiniai maisto produktai; miltinių maisto produktų tešlos; muskatų riešutai; natūralios saldinamosios medžiagos; natūralus ar dirbtinis ledas; nerauginta duona; neskrudinta kava; padažai (uždarai); paprikos (prieskoniai); paruošti lakštinių patiekalai; pastilės (konditerija); pestas (padažas); picos; pipirai; pyragai; pyragai su aštriu vaisių įdaru (quiches); pyragai su įdaru; pyragai su mėsos įdaru; pyragaičiai su įdaru (kepiniai); pyragaičiai su mėsa; pyragaičiai su paštetu; pyragėliai su daržovių įdaru (pavasariniai pyragėliai); pyragų tešla; plaktos grietinėlės tirštikliai; ploni makaronai (vermišeliai); pomidorų padažas; pralinė (trinti riešutai su cukrumi); prieskoniai; prieskoniai (aštrieji); prieskoniai (kvapieji); prieskoniai (padažai); pudingai; pupiniai miltai; raugai; ryžiai; ryžių kepiniai; ryžių užkandžiai; rupūs kukurūziniai miltai; sago kruopos; saldainiai (ledinukai); saldainiai su minkštu įdaru; saldieji konditerijos gaminiai; saldymedžiai (konditerija); saldus pieniškas padažas su miltais; saldžios bandelės; salierų druska; salyklas (žmonių valgiui); salykliniai sausainiai; salyklo ekstraktas (maistui); salotų uždarai; sausainiai; sausieji mišiniai (ledams); sėmenys (žmonių maistui); smulkinti miežiai; sojiniai miltai; sojos pupelių pasta (prieskoniai); sojų padažas; spagečiai; sumuštiniai; sūrainiai (sumuštiniai); suši (japoniškas valgis); šafranas (prieskonis); šaldytas jogurtas (konditeriniai ledai); šaltmėtiniai saldainiai; šerbetas (ledai); šokoladas ir šokoladiniai saldainiai; šokoladiniai putėsiai; šokolado gėrimai; šokolado gėrimai su pienu; tapijoka; tapijokos miltai (maistui); tešlainiai; tešlos fermentai; tirštieji uždarai su vaisiais (prieskoniai); tirštikliai (valgių virimui); tortai; tortilijos; trauktinės (ne gydomosios); vafliai; vaisiniai ledai; vaisių drebučiai (konditerija); vaisių tyrės (padažai); valgomieji ledai; valgomoji druska; valgomųjų ledų rišamosios medžiagos; valgomųjų ledų sausieji mišiniai; vanilė (aromatinė medžiaga); vanilinas (vanilės pakaitalas); vermišeliai (makaronai); vyno akmuo (kalio tartratas) (kulinarijos reikmėms); vyno akmuo (kalio tartratas) (valgio gaminimo reikmėms); žemės riešutų konditerijos gaminiai; žvaigždanyžiai.

32 mineralinis ir gazuotas vanduo, kiti gaivieji gėrimai; vaisių gėrimai ir vaisių sultys; sirupai ir kiti gėrimų gaminimo mišiniai.

(111) **67383**
(151) 2013 09 25
(210) 2012 1959
(220) 2012 11 05
(181) 2022 11 05
(732) UAB „EAST ISLAND“, Linkmenų g. 15, LT-09300 Vilnius, LT
(740) Otilija Klimaitienė, 35, AAA Baltic Service Company, J. Jasinskio g. 16 A, LT-01112 Vilnius, LT
(540)



(531) 5.5, 26.1, 29.1
(591) rožinė, tamsiai raudona, pilka, balta.
(511)
44 žmonių ar gyvūnų higieninė ir grožio priežiūra; reabilitacijos įstaigos; sveikatingumo centrų paslaugos; grožio salonai; kirpyklos; klinikos; poilsio namai; psichologų paslaugos; gydomųjų vonių procedūros; baseinų paslaugos; pirtys, tarp jų viešosios pirtys higienos reikmėms, turkiškos pirtys; vizažistų paslaugos; aromaterapijos paslaugos; soliariumų paslaugos; saunų paslaugos; odontologijos paslaugos; plaukų persodinimas; fizioterapija; manikiūras; masažas; tatuiravimas.

---

(111) **67384**
(151) 2013 09 25
(210) 2012 1960
(220) 2012 11 05
(181) 2022 11 05
(732) UAB „EAST ISLAND“, Linkmenų g. 15, LT-09300 Vilnius, LT
(740) Otilija Klimaitienė, 35, AAA Baltic Service Company, J. Jasinskio g. 16 A, LT-01112 Vilnius, LT
(540)



(531) 25.1, 26.1, 29.1
(591) tamsiai raudona, oranžinė, smėlio.
(511)
44 žmonių ar gyvūnų higieninė ir grožio priežiūra; reabilitacijos įstaigos; sveikatingumo centrų paslaugos; grožio salonai; kirpyklos; klinikos; poilsio namai; psichologų paslaugos; gydomųjų vonių procedūros; baseinų paslaugos; pirtys, tarp jų viešosios pirtys higienos reikmėms, turkiškos pirtys; vizažistų paslaugos; aromaterapijos paslaugos; soliariumų paslaugos; saunų paslaugos; odontologijos paslaugos; plaukų persodinimas; fizioterapija; manikiūras; masažas; tatuiravimas.

---

(111) **67385**
(151) 2013 09 25
(210) 2012 1961
(220) 2012 11 05
(181) 2022 11 05
(732) UAB „EAST ISLAND“, Linkmenų g. 15, LT-09300 Vilnius, LT
(740) Otilija Klimaitienė, 35, AAA Baltic Service Company, J. Jasinskio g. 16 A, LT-01112 Vilnius, LT
(540)



(531) 26.1, 26.2, 29.1
(591) šviesiai ruda, ruda, balta.
(511)
44 žmonių ar gyvūnų higieninė ir grožio priežiūra; reabilitacijos įstaigos; sveikatingumo centrų paslaugos; grožio salonai; kirpyklos; klinikos; poilsio namai; psichologų paslaugos; gydomųjų vonių procedūros; baseinų paslaugos; pirtys, tarp jų viešosios pirtys higienos reikmėms, turkiškos pirtys; vizažistų paslaugos; aromaterapijos paslaugos; soliariumų paslaugos; saunų paslaugos; odontologijos paslaugos; plaukų persodinimas; fizioterapija; manikiūras; masažas; tatuiravimas.

---

(111) **67386**
(151) 2013 09 25
(210) 2012 1962
(220) 2012 11 05
(181) 2022 11 05

(732) UAB „EAST ISLAND“, Linkmenų g. 15, LT-09300 Vilnius, LT

(740) Otilija Klimaitienė, 35, AAA Baltic Service Company, J. Jasinskio g. 16 A, LT-01112 Vilnius, LT

(540)



(531) 25.7, 26.1, 29.1

(591) juoda, ruda, balta.

(511)

44 žmonių ar gyvūnų higieninė ir grožio priežiūra; reabilitacijos įstaigos; sveikatingumo centrų paslaugos; grožio salonai; kirpyklos; klinikos; poilsio namai; psichologų paslaugos; gydomųjų vonių procedūros; baseinų paslaugos; pirtys, tarp jų viešosios pirtys higienos reikmėms, turkiškos pirtys; vizažistų paslaugos; aromaterapijos paslaugos; soliariumų paslaugos; saunų paslaugos; odontologijos paslaugos; plaukų persodinimas; fizioterapija; manikiūras; masažas; tatuiravimas.

---

(111) **67387**

(151) 2013 09 25

(210) 2012 0697

(220) 2012 04 17

(181) 2022 04 17

(732) TOMAS BAGDONAVIČIUS, S. Stanevičiaus g. 64-15, LT-01001 Vilnius, LT

(540)

STRESS OFF

(511)

5 farmacijos ir veterinarijos preparatai.

---

(111) **67388**

(151) 2013 09 25

(210) 2012 0846

(220) 2012 05 03

(181) 2022 05 03

(732) OMAN PERFUMERY LLC, P. O. Box 307, CPO 111, Oman, OM

(740) Marius Jakulis - Jason, 3, AAA Law, J. Jasinskio g. 16 A, LT-03163 Vilnius, LT

(540)



(531) 5.13, 25.1

(511)

3 kvepalai, kosmetika, plaukų priežiūros preparatai, tarp jų šampūnai, plaukų lakas, plaukų purškalai, plaukų losjonai, plaukų garbanojimo preparatai, plaukų dažai, plaukų dažikliai, ilgalaikio plaukų sugarbanojimo preparatų neutralizatoriai, muilas, talko milteliai, vonių ir dušo kosmetiniai preparatai, tualeto reikmenys, odos priežiūros kosmetiniai preparatai, dezodorantai (asmeniniai).

4 kvepiančios žvakės.

5 oro dezodoravimo preparatai ir oro gaivikliai (visos prekės su kvapiaisiais priedais).

18 odos gaminiai, nepriskirti prie kitų klasių.

---

(111) **67389**

(151) 2013 09 25

(210) 2012 0856

(220) 2012 05 07

(181) 2022 05 07

(732) ALFONSAS IVANAUSKAS, Šeškinės g. 69-16, LT-01001 Vilnius, LT

(540)



(531) 11.1, 14.7, 26.1, 27.5

(511)

30 kava, arbata, kakava ir kavos pakaitalai; ryžiai; tapijoka ir sago kruopos; miltai ir grūdų produktai; duona, pyragas ir konditerijos gaminiai; ledai; cukrus, medus, sirupas; mielės, kepimo milteliai; druska; garstyčios; actas, padažai; prieskoniai; ledas.

---

(111) **67390**
(151) 2013 09 25
(210) 2012 1101
(220) 2012 06 13
(181) 2022 06 13
(732) TRANSPORTO INVESTICIJŲ DIREKCIJA, Gedimino pr. 60, LT-01110 Vilnius, LT
(540)



(531) 27.1, 27.5, 29.1
(591) juoda, šviesiai mėlyna, tamsiai mėlyna, balta.
(511)
35 reklama; verslo vadyba; verslo tvarkyba; įstaigų veikla.

---

(111) **67391**
(151) 2013 09 25
(210) 2012 1103
(220) 2012 06 14
(181) 2022 06 14
(732) UAB „TIFLISI“, Debesijos g. 5-3, LT-01001 Vilnius, LT
(540)



(531) 11.3, 25.12, 27.3, 28.19
(591) juoda, mėlyna.
(511)
43 maisto ir gėrimų parūpinimo paslaugos; aprūpinimas maistu ir gėrimais; barų paslaugos; restoranai.

---

(111) **67392**
(151) 2013 09 25
(210) 2012 1107
(220) 2012 06 14
(181) 2022 06 14
(732) UAB „SKONIS IR KVAPAS“, V. A. Graičiūno g. 10, LT-02241 Vilnius, LT
(740) Reda Žabolienė, 7, Advokatės Redos Žabolienės kontora METIDA, Verslo centras VERTAS, Gynėjų g. 16, LT-01109 Vilnius, LT
(540)

KAVOS IR ARBATOS NAMAI

(511)
30 kava, arbata, kakava ir kavos pakaitalai; ryžiai; tapijoka ir sago kruopos; miltai ir grūdų produktai; duona, pyragas ir konditerijos gaminiai; ledai; cukrus, medus, sirupas; mielės, kepimo milteliai; druska; garstyčios; actas, padažai; prieskoniai; ledas.
35 reklama; verslo vadyba; verslo tvarkyba; įstaigų veikla; prekių, būtent maisto produktų ir gėrimų, kavos, arbatos, saldumynų, konditerijos gaminių, keramikos, porceliano ir stiklo gaminių sukaupimas (išskyrus vežimą) kitiems, teikiantis pirkėjams galimybę patogiai apžiūrėti ir įsigyti tų prekių mažmeninėse ir didmeninėse parduotuvėse bei žiniatinklio svetainėse ir teleparduotuvėse; prekių (paslaugų) pardavimo skatinimas (kitiems).
43 maisto ir gėrimų parūpinimo paslaugos; laikinas apgyvendinimas.

---

(111) **67393**
(151) 2013 09 25
(210) 2012 1126
(220) 2012 06 15
(181) 2022 06 15
(732) SIMONA SILEVIČIŪTĖ, Suvalkų g. 5-9, LT-03106 Vilnius, LT
(540)

ADIS

(511)
19 statybinės medžiagos (ne metalinės); statybiniai standieji ne metaliniai vamzdžiai; asfaltas, dervos ir bitumas; kilnojamieji ne metaliniai statiniai; ne metaliniai paminklai.

---

(111) **67394**
(151) 2013 09 25
(210) 2012 1135
(220) 2012 06 18
(181) 2022 06 18
(732) INSPE, IĮ, Savanorių pr. 178F, LT-03154 Vilnius, LT

(740) Marija Lenkutienė, 6, Patentinių paslaugų centras, UAB, J.Basanavičiaus g. 11/1, LT-03108 Vilnius, LT

(540)

InSpe

(511)

16 popierius, kartonas ir jų gaminiai, nepriskirti prie kitų klasių; spaudiniai; įrišimo medžiagos; fotonuotraukos; raštinės reikmenys; raštinės ir buitinės lipniosios medžiagos; dailininkų reikmenys; teptukai; rašomosios mašinėlės ir biuro reikmenys (išskyrus baldus); mokomoji medžiaga ir vaizdinės priemonės (išskyrus aparatūrą); plastikinės pakavimo medžiagos (nepriskirtos prie kitų klasių); šriftai; klišės.

28 žaidimai ir žaislai; gimnastikos ir sporto reikmenys, nepriskirti prie kitų klasių; Kalėdų eglučių papuošalai.

35 reklama; verslo vadyba; verslo tvarkyba; įstaigų veikla.

---

(111) **67395**

(151) 2013 09 25

(210) 2012 1142

(220) 2012 06 19

(181) 2022 06 19

(732) UAB „UKLARA“, Deltuvos g. 39C, LT-20001 Ukmergė, LT

(540)



(531) 7.1, 26.3, 27.5

(511)

19 fanerinė mediena, formuojamoji mediena, mediena (iš dalies apdirbta), pjautinė mediena, statybinė mediena, statinių mediena, ne metalinės statinės tvoros (užtvaros), ne metaliniai vartai, kilnojamieji ne metaliniai pastatai, ne metaliniai pastatai.

---

(111) **67396**

(151) 2013 09 25

(210) 2012 1147

(220) 2012 06 19

(181) 2022 06 19

(732) UAB „OX ENERGY“, Maišiagalos g. 23, LT-01001 Vilnius, LT

(540)



(531) 27.5, 29.1

(591) ruda, smėlio, oranžinė.

(511)

35 reklama; verslo vadyba; verslo tvarkyba; įstaigų veikla; algalapių parengimas; artistų verslo vadyba; biuro mašinų ir įrengimų nuoma; buhalterinė apskaita; dokumentų dauginimas; duomenų paieška kompiuterių rinkmenose (kitiems); efektyvumo (veiksmingumo) specialistų paslaugos; ekonominis prognozavimas; fotokopijavimas; fotokopijavimo mašinų nuoma; importo ir eksporto agentūros; informacijos rinkimas kompiuterinėse duomenų bazėse; informacijos sisteminimas kompiuterinėse duomenų bazėse; kainų palyginimo paslaugos; komercijos ar pramonės vadybos pagalba; komercinė informacija ir patarimai vartotojams (konsultacijų teikimas); komercinės informacijos agentūros; kompiuterizuotas rinkmenų (bylų) tvarkymas; laikraščių užsakymas (kitiems); madų šou rengimas pardavimo skatinimo reikmėms; maketavimo paslaugos reklamos tikslams; modelių paslaugos (reklamos reikmėms ar pardavimui skatinti); mokesčių apskaičiavimas; mugių rengimas (komercijos ar reklamos reikmėms); naujienų apžvalgų paslaugos; nuomonių tyrimas; pardavimas aukcione; parduotuvių vitrinų puošimas (tvarkymas); parodų rengimas komercijos ar reklamos reikmėms; paslaugų nuoma (verslo pagalba); pavyzdžių platinimas; perrašinėjimas; personalo komplektavimas; personalo vadybos konsultacijos; prekių pardavimo skatinimas (kitiems); prekių pateikimas žiniasklaidoje pardavimo reikmėms; prekių rodymas; prekių užsakymų administracinis tvarkymas; psichologinis testavimas personalo parinkimo reikmėms; radijo reklama; reklama paštu; reklaminės medžiagos nuoma; reklaminės medžiagos tobulinimas; reklaminių filmų gamyba; reklaminių skelbimų platinimas; reklaminių skilčių rengimas; reklaminių tekstų rašymas; reklaminių tekstų skelbimas; reklamos agentūros; reklamos laiko nuoma žiniasklaidoje; reklamos pristatymas paštu; reklamos vietų nuoma; rėmėjų paieška; rinkodara; rinkos nagrinėjimas; rinkotyra; samdos agentūros; sąskaitų būklės apyskaitų sudarymas; sąskaitų tikrinimas (revizija); sąskaitų-faktūrų išrašymas; savikainos analizė; sekretoriavimas; skelbimų klijavimas; smulkių prekių pardavimo automatų nuoma; spausdinimas (mašinėle); statistinių duomenų rinkimas; stenografavimas; trečiųjų asmenų prekių ir paslaugų

licencijavimo komercinis administravimas; tekstų dorojimas; telefoniniai atsakymai (kai abonentas nepasiekiamas); telekomunikacinių paslaugų užsakymas (kitiems); telerinkodaros paslaugos; televizijos reklama; tiekimo paslaugos kitiems (prekių ir paslaugų pirkimas kitiems verslams); verslo informacija; verslo nagrinėjimas; verslo operacijų įvertinimas; verslo organizavimo konsultacijos; verslo patikrinimai; verslo perkėlimo paslaugos; verslo specialistų konsultacijos; verslo tyrimai; verslo vadyba (sportininkams); verslo vadybos ir organizavimo konsultacijos; verslo vadybos konsultacijos; verslo vadybos pagalba; verslo vadybos patarėjų paslaugos; viešas reklamavimas; viešasis elektroninis reklamavimas kompiuterių tinkle; viešbučių verslo vadyba; visuomenės informavimas.

---

(111) **67397**

(151) 2013 09 25

(210) 2012 1260

(220) 2012 07 10

(181) 2022 07 10

(732) ROLANDAS ŽYLĖ, Smilčių g. 34, LT-00137 Palanga, LT

(540)



(531) 26.11, 27.3

(511)

32 alus; mineralinis ir gazuotas vanduo, kiti gaivieji gėrimai; vaisių gėrimai ir vaisių sultys; sirupai ir kiti gėrimų gaminimo mišiniai; alaus misa; apynių ekstraktai (alui daryti); daržovių sultys (gėrimai); esencijos (gėrimams gaminti); gaivieji alavijų gėrimai; gaivieji aperityvai; gaivieji gėrimai; gaivieji kokteiliai; gaivieji medaus gėrimai; gaivieji vaisių ekstraktai; gaivieji vaisių sulčių gėrimai; gazuotas vanduo; gazuoto vandens gaminimo preparatai; gazuotų gėrimų gaminimo milteliai; gazuotų gėrimų gaminimo pastilės; geriamas vanduo (buteliuose); gėrimų gaminimo preparatai; gira (gaivusis gėrimas); imbierinis alus; išrūgų gėrimai; izotoniniai (netonizuojantys) gėrimai; ličio vanduo (gaivusis gėrimas su ličio druskomis); likerių gaminimo preparatai; limonadai; migdolų pienas (gėrimas); mineralinio vandens gaminimo preparatai; mineralinis vanduo (gėrimas); misa; oršadas (migdolų pieno gėrimas); pomidorų sultys (gėrimas); salyklinė misa; salyklinis alus; sarsaparylius (gaivusis gėrimas); selteris; sidras (gaivieji gėrimai); sirupai (gėrimams); sirupai (limonadui); sodos vanduo; šerbetas (gėrimas); tiršti vaisių kokteiliai; vaisių nektarai (gaivieji); vaisių sultys; vandenys (gėrimai); vynuogių misa (nefermentuota); žemės riešutų pienas (gaivusis gėrimas).

35 reklama; verslo vadyba; verslo tvarkyba; įstaigų veikla; algalapių parengimas; artistų verslo vadyba; biuro mašinų ir įrengimų nuoma; buhalterinė apskaita; dokumentų dauginimas; duomenų paieška kompiuterių rinkmenose (kitiems); efektyvumo (veiksmingumo) specialistų paslaugos; ekonominis prognozavimas; fotokopijavimas; fotokopijavimo mašinų nuoma; importo ir eksporto agentūros; informacijos rinkimas kompiuterinėse duomenų bazėse; informacijos sisteminimas kompiuterinėse duomenų bazėse; kainų palyginimo paslaugos; komercijos ar pramonės vadybos pagalba; komercinė informacija ir patarimai vartotojams (konsultacijų teikimas); komercinės informacijos agentūros; kompiuterizuotas rinkmenų (bylų) tvarkymas; laikraščių užsakymas (kitiems); madų šou rengimas pardavimo skatinimo reikmėms; maketavimo paslaugos reklamos tikslams; modelių paslaugos (reklamos reikmėms ar pardavimui skatinti); mokesčių apskaičiavimas; mugių rengimas (komercijos ar reklamos reikmėms); naujienų apžvalgų paslaugos; nuomonių tyrimas; pardavimas aukcione; parduotuvių vitrinų puošimas (tvarkymas); parodų rengimas komercijos ar reklamos reikmėms; paslaugų nuoma (verslo pagalba); pavyzdžių platinimas; perrašinėjimas; personalo komplektavimas; personalo vadybos konsultacijos; prekių pardavimo skatinimas (kitiems); prekių pateikimas žiniasklaidoje pardavimo reikmėms; prekių rodymas; prekių užsakymų administracinis tvarkymas; psichologinis testavimas personalo parinkimo reikmėms; radijo reklama; reklama paštu; reklaminės medžiagos nuoma; reklaminės medžiagos tobulinimas; reklaminių filmų gamyba; reklaminių skelbimų platinimas; reklaminių skilčių rengimas; reklaminių tekstų rašymas; reklaminių tekstų skelbimas; reklamos agentūros; reklamos laiko nuoma žiniasklaidoje; reklamos pristatymas paštu; reklamos vietų nuoma; rėmėjų paieška; rinkodara; rinkos nagrinėjimas; rinkotyra; samdos agentūros; sąskaitų būklės apyskaitų sudarymas; sąskaitų tikrinimas (revizija); sąskaitų-faktūrų išrašymas; savikainos analizė; sekretoriavimas; skelbimų klijavimas; smulkių prekių pardavimo automatų nuoma; spausdinimas (mašinėle); statistinių duomenų rinkimas; stenografavimas; trečiųjų asmenų prekių ir paslaugų licencijavimo komercinis administravimas; tekstų dorojimas; telefoniniai atsakymai (kai abonentas nepasiekiamas); telekomunikacinių paslaugų užsakymas (kitiems); telerinkodaros paslaugos; televizijos reklama; tiekimo paslaugos kitiems (prekių ir paslaugų pirkimas kitiems verslams); verslo informacija; verslo nagrinėjimas; verslo operacijų įvertinimas; verslo organizavimo konsultacijos; verslo patikrinimai; verslo perkėlimo paslaugos; verslo specialistų konsultacijos; verslo tyrimai; verslo vadyba (sportininkams); verslo vadybos ir organizavimo konsultacijos; verslo vadybos konsultacijos; verslo vadybos pagalba; verslo vadybos patarėjų

paslaugos; viešas reklamavimas; viešasis elektroninis reklamavimas kompiuterių tinkle; viešbučių verslo vadyba; visuomenės informavimas.

36 draudimas; finansinės operacijos; piniginės operacijos; nekilnojamojo turto operacijos; anglies dioksido kreditų pardavimo tarpininkavimas; antikvarinių daiktų įvertinimas; atsiskaitymų ne grynaisiais pinigais sistema (kliringas); banko operacijos; biržos kursų kitimo informacija; biržos maklerių veikla; būsto agentūros (butai); butų nuoma; čekių patikrinimas; dalimis padengiamos paskolos; daugiabučių namų valdymas; debeto kortelių paslaugos; draudimas nuo gaisro; draudimas nuo nelaimingų atsitikimų; draudimo informacija; draudimo konsultacijos; draudimo rizikos vertintojų (aktuarų) paslaugos; draudimo tarpininkavimas (draudimo makleriai); elektroninės banko operacijos; elektroninis lėšų pervedimas; elektroninis pinigų pervedimas; faktoringas; finansavimo paslaugos; finansinė informacija; finansinė parama; finansinės analizės; finansinės konsultacijos; finansinės veiklos vadyba; finansinis įvertinimas (draudimo, banko operacijų, nekilnojamojo turto); finansinis įvertinimas (ekspertizė); finansinis įvertinimas stačio miško; finansinis vilnų įvertinimas; garantijos; gyvenamųjų patalpų nuoma; gyvybės draudimas; hipotekos paskolos; investicijų fondai; išperkamosios nuomos finansavimas; jūrinis draudimas; juvelyrinių dirbinių (brangenybių) įvertinimas; juvelyrinių dirbinių įvertinimas; kapitalo investavimas; kelioninių čekių išleidimas; kontorų nuoma (nekilnojamas turtas); kredito agentūros; kredito kortelių išleidimas; kredito kortelių paslaugos; labdaros fondų lėšų rinkimas; laidavimo įsipareigojimai; laidavimo paslaugos; lėšų investavimas; meno kūrinių įvertinimas; muitinės tarpininkų veikla (muitinės makleriai); nekilnojamojo turto agentūros; nekilnojamojo turto įvertinimas; nekilnojamojo turto nuoma; nekilnojamojo turto nuomos agentūros; nekilnojamojo turto tarpininkų veikla (nekilnojamojo turto makleriai); nekilnojamojo turto valdymas; numizmatinis įvertinimas; nuompinigių rinkimas; palūkanavimas (lombardų veikla); paskolos (finansinės); pašto ženklų įvertinimas; patikėtinis (turto); patikėtinių veikla; pensijų mokėjimo paslaugos; pinigų keitimas; pinigų rinkliavų rengimas; pirkimo išsimokėtinai finansavimas; remonto įkainių įvertinimas (finansinis įvertinimas); rentos rinkimas; saugojimas seifuose; savišalpos fondo paslaugos; skolinimas už vertybinius popierius; skolų inkasavimo agentūros; sveikatos draudimas; tarpininkavimas (maklerių veikla); tarpuskaitos namai (finansiniai); taupomųjų bankų paslaugos; ūkių nuoma; verslo likvidavimo paslaugos (finansinės); vertybinių popierių išleidimas; vertybinių popierių supirkimo ir pardavimo tarpininkavimas (vertybinių popierių makleriai); vertybių saugojimas.

38 telekomunikacijos; asmenų ieškos paslaugos (per radiją, telefonu ar kitomis elektroninio ryšio priemonėmis); balso pašto paslaugos; belaidis transliavimas; elektroninis paštas; elektroninių skelbimo lentų paslaugos (telekomunikacijų paslaugos); faksimilinių aparatų nuoma; faksimilių perdavimas; informacija apie telekomunikacijas; internetinių pokalbių svetainių parūpinimas; kabelinės televizijos transliavimas; kompiuterizuotas pranešimų ir vaizdų perdavimas; mobiliųjų telefonų ryšiai; modemų nuoma; naudotojų kreipties į visuotinį kompiuterių tinklą parūpinimas; naujienų agentūros; nuotolinių konferencijų paslaugos; palydovinis perdavimas; pranešimų siuntimas; pranešimų siuntimo aparatų nuoma; prieigos prie duomenų bazių parūpinimas; prieigos prie visuotinio kompiuterinio tinklo laiko nuoma; radijo transliavimas; ryšiai per kompiuterių terminalus; ryšiai per pluoštinį optinį tinklą; skaitmeninių rinkmenų perdavimas; sveikinimo atvirukų tiesioginis perdavimas per kompiuterių tinklą; telefono paslaugos; telefono ryšiai; telefonų nuoma; telegrafo paslaugos; telegrafo ryšiai; telegramų perdavimas; telekomunikacijos kanalų parūpinimas TV parduotuvėms; telekomunikacijų įrenginių nuoma; telekomunikacinio maršrutizavimo ir susijungimo paslaugos; telekomunikacinio prijungimo prie visuotinio kompiuterių tinklo parūpinimas; telekso paslaugos; televizijos transliavimas.

39 vežimas; prekių pakavimas ir sandėliavimas; kelionių rengimas; arklių nuoma; atliekų išvežimas ir laikymas; autobusų transportas; automobilių nuoma; automobilių statymas; automobilių stovėjimo vietų nuoma; automobilių transportas; baldų vežimas; ekskursijos (turistinės); elektros energijos paskirstymas; energijos paskirstymas; fizinis elektroninių duomenų ar dokumentų saugojimas; frachtavimas; frachtavimas (krovinių vežimas laivais); gabenimas baržomis; garažų nuoma; geležinkelio keleivinių vagonų nuoma; geležinkelio platformų nuoma; geležinkelių transportas; gėlių pristatymas; informacija apie kelių eismą; informacija apie sandėliavimą; informacija apie vežimą; iškylos valtimis; išpilstymo į butelius paslaugos; jūrų kelionių rengimas; jūrų kelionių rengimas; jūrų transportas; keleivių vežiojimas; keliautojų lydėjimas; kelionių rengimas; kelionių užsakymai; keltų transportas; krovinių ekspedijavimas; krovinių iškrovimas; krovinių nešiojimas; krovinių vežimas automobilių transportu; krovinių vežimo tarpininkavimas; kurjerių paslaugos (pranešimai ar prekės); laikraščių pristatymas; laivų gelbėjimas; laivų nuvilkimas nuo seklumos; laivų pakrovimas ar iškrovimas; laivų tarpininkavimas; ledlaužių paslaugos; lenktyninių automobilių nuoma; ligonių vežiojimo kėdžių nuoma; narų aprangos nuoma; narų varpų nuoma; nuskendusio turto gelbėjimas; orlaivių nuoma; oro transportas; pagalba sugedus transporto priemonei (vilkimas); palydovų paleidimas kitiems; pašto frankavimas; perkraustymo paslaugos; pervežimų lichteriais paslaugos; pilotavimas; pranešimų pristatymas (laiškų, telegramų); prekių pakavimas; prekių pristatymas; prekių pristatymas paštu; prekių saugojimas; prekių vyniojimas; sandėliavimas; sandėlių konteinerių nuoma; sandėlių nuoma; sanitarinis transportas; saugus vertybių gabenimas; siuntinių pristatymas; šaldiklių nuoma; šaldytuvų nuoma; šarvuotųjų automobilių transportas; šiukšlių išvežimas ir laikymas; šliuzo vartų valdymas; šliuzo vartų valdymas; taksi transportas; tramvajų transportas; tramvajų transportas; transporto

gelbėjimas; transporto logistika; transporto priemonių nuoma; transporto priemonių stogo bagažinių nuoma; transporto tarpininkavimas; turistinių autobusų nuoma; turistų lydėjimas; turistų vežiojimas; turto gelbėjimas; upių transportas; užšaldyto maisto šaldytuvų nuoma; vairuotojo (samdomo) paslaugos; valčių nuoma; valčių sandėliavimas; vamzdynų transportas; vandens paskirstymas; vandens tiekimas; vandens transportas; vežimas kinkomuoju transportu; vežimo užsakymas; vežiojimų užsakymas; vietų užsakymas (kelionėms); vilkimas.

41 švietimas, mokymas; pramogos; sportinė ir kultūrinė veikla; abonementinės bibliotekos; akademijos (mokymas); asmeninių trenerių paslaugos (kūno rengybos treniruotės); atrakcionų parkai; bilietų agentūrų paslaugos (pramogos); cirkai; dekoracijų nuoma; diskotekų paslaugos; diskotekų vedėjų paslaugos; egzaminavimas; elektroninė darbalaukinė leidyba; elektroninių knygų ir žurnalų tiesioginis publikavimas; elektroninių publikacijų tiesioginis pateikimas per kompiuterių tinklą (ne parsisiunčiamųjų); estrados artistų paslaugos; filmų kūrimas (išskyrus reklaminius); fizinis lavinimas; fotografavimas; fotoreportažų rengimas; gamybinė praktika (parodomoji); garso aparatūros nuoma; garso įrašų montavimas; garso įrašų nuoma; gestų kalbos vertimas; gimnastikos mokymas; gyvūnų dresavimas; golfo paslaugos; grožio konkursų rengimas; informacija apie poilsio ir pramogų renginius; instruktavimas; internatinės mokyklos; įrašų studijų paslaugos; kaligrafijos paslaugos; karaokės paslaugų parūpinimas; kasetinių vaizdo magnetofonų nuoma; kilnojamosios bibliotekos; kinematografijos reikmenų ir kino projektorių nuoma; kino filmų demonstravimas; kino filmų nuoma; kino juostų nuoma; kino studijos; klubų paslaugos (pramogos ar švietimas); knygų leidyba; kolokviumų rengimas ir vedimas; koncertų rengimas ir vedimas; konferencijų rengimas ir vedimas; kongresų rengimas ir vedimas; kultūros ar mokomųjų parodų rengimas; kūno rengybos treniruočių vedimas; lošimai; lošimo namų (kazino) paslaugos; loterijų rengimas; madų šou rengimas (pramogų reikmėms); mikrofilmavimas; miuzikholai; modelių parinkimas dailininkams; mokymas; mokymas (mažos grupės ar vieno asmens); muziejų aprūpinimas eksponavimo reikmenimis; muzikos komponavimo paslaugos; muzikos kūrimas; naktiniai klubai; ne reklaminių tekstų rašymas; neakivaizdinis mokymas; orkestrų paslaugos; pasilinksminimai; pobūvių rengimas; poilsio ir pramogų vietų paslaugos; poilsio stovyklų paslaugos (pramoginių); povandeninio plaukiojimo reikmenų nuoma; praktinis mokymas (parodomasis); pramoginių ar mokomųjų konkursų rengimas; pramoginių rodinių (šou) kūrimas; pramoginių rodinių (šou) rengimas; pramogų informacija; pramogų paviljonų paslaugos; profesijos pasirinkimo konsultacijos; profesinis mokymas ir rengimas; profesinis perkvalifikavimas; radijo ir televizijos imtuvų nuoma; radijo ir televizijos programų kūrimas; radijo pramoginės laidos; religinis švietimas; reporterių paslaugos; scenaristų paslaugos; seminarų rengimas ir vedimas; simpoziumų rengimas ir vedimas; sporto aikščių nuoma; sporto įrenginių nuoma (išskyrus transporto priemones); sporto renginių rengimas; sporto stovyklų paslaugos; sporto varžybų tvarkaraščių sudarymas; sporto varžybų rengimas; stadionų įrenginių nuoma; subtitravimas; sveikatos klubų paslaugos (sveikatinimas ir kūno rengybos treniruotės); šokių vakarų rengimas; švietimo informacija; švietimo paslaugos; teatro dekoracijų nuoma; teatro spektakliai; tekstų maketavimo paslaugos (ne reklaminių tekstų); tekstų skelbimas (išskyrus reklaminius); televizijos ar teatro studijų apšvietimo priemonių nuoma; televizijos ir radijo imtuvų nuoma; televizijos ir radijo programų rengimas; televizijos pramoginės laidos; teniso kortų nuoma; tiesioginių laidų rengimas; ugdomasis vadovavimas (mokymas); vaikų darželiai; vaizdajuosčių (videokasečių) nuoma; vaizdajuosčių įrašymas; vaizdajuosčių redagavimas; vaizdo filmų demonstravimas; vertėjų žodžiu paslaugos; vertimai; videofilmų gamyba; videokamerų nuoma; vietų užsakymas spektakliams; zoologijos sodų paslaugos; žaidimų įrangos nuoma; žaidimų paslaugos, teikiamos tiesiogiai per kompiuterių tinklą; žaislų nuoma.

43 maisto ir gėrimų parūpinimo paslaugos; laikinas apgyvendinimas; apgyvendinimo biurai (viešbučiai, pensionai); aprūpinimas maistu ir gėrimais; apšvietimo priemonių nuoma (ne teatrui ar televizijos studijoms); barų paslaugos; geriamojo vandens dalytuvų nuoma; gyvūnų pensionai; kavinės; kavos barai; kėdžių, stalų, staltiesių, stiklo dirbinių nuoma; kilnojamųjų statinių nuoma; laikino būsto parūpinimas; lopšeliai; maisto gaminimo (virimo, kepimo) aparatų nuoma; moteliai; palapinių nuoma; pensionai (apstatyti kambariai ir maitinimas); pensionų rezervavimas; poilsio stovyklaviečių paslaugos; restoranai; savitarnos restoranai; senelių namai; susitikimo patalpų nuoma; trumpa patalpų nuoma; trumpo poilsio stovyklų paslaugos (nuomojamos patalpos); turizmo bazės; užkandinės; valgyklos; viešbučiai; viešbučių rezervavimas.

44 medicinos paslaugos; veterinarijos paslaugos; žmonių ar gyvūnų higieninė ir grožio priežiūra; žemdirbystės, sodininkystės ir miškininkystės paslaugos; akušerinės paslaugos; akvakultūros paslaugos; apsėklinimo paslaugos; apvaisinimo in vitro paslaugos; aromaterapijos paslaugos; chiropraktika; daigynai; daržininkystė; farmacininkų konsultacijos; fizioterapija; gėlių aranžavimas; gydymo paslaugos; gyvulių auginimas; gyvūnų higieninė ir grožio priežiūra; globos namai; grožio salonai; kambarinių gyvūnėlių higieninė ir grožio priežiūra; kenkėjų naikinimas (žemės ūkyje, sodininkystėje ir miškininkystėje); kirpyklos; kraujo perpylimo stotys; ligoninės; manikiūras; masažas; medicininės įrangos nuoma; medicinos klinikų paslaugos; medicinos pagalba; medžių genėjimas (stačių); medžių sodinimas taršos anglies dioksidu mažinimui; odontologijos paslaugos; optikų paslaugos; parkų ir sodų planavimas; piktžolių naikinimas; plastinė chirurgija; plaukų persodinimas; psichologų paslaugos; reabilitacijos įstaigos; receptų išrašymo farmacininkų paslaugos; sanatorijos; sanitarinių įrengimų nuoma; saunų paslaugos; sergančiųjų priklausomybės ligomis

reabilitacija; slaugymas (medicininis); slaugos namai; sodininkystė; sodų ir parkų projektavimas; soliariumų paslaugos; sveikatingumo centrai; sveikatingumo centrų paslaugos; sveikatos priežiūra; sveikstančiųjų slaugos namai; tatuiravimas; telemedicinos paslaugos; trąšų ir kitų žemės ūkio chemikalų barstymas iš oro ir nuo žemės; turkiškos pirtys; vainikų pynimas; vejų priežiūra; veterinarijos pagalba; viešosios pirtys higienos reikmėms; vizažistų paslaugos; žemės ūkio įrenginių nuoma.

---

(111) **67398**
(151) 2013 09 25
(210) 2012 1285
(220) 2012 07 13
(181) 2022 07 13
(732) CIDO GRUPA, SIA, Ostas iela 4, LV-1034 Riga, LV
(740) Vytautas Guobys, 10, Ateities g. 3-9, LT-08306 Vilnius, LT
(540)



(531) 5.7, 25.1, 26.1, 26.11, 27.5, 29.1
(526) ROYAL UNIBREW
(591) žalia, tamsiai žalia, oranžinė, geltona, raudona, pilka, balta.
(511)

32 alus; mineralinis ir gazuotas vanduo, kiti gaivieji gėrimai; vaisių gėrimai ir vaisių sultys; sirupai ir kiti gėrimų gaminimo mišiniai; alaus misa; apynių ekstraktai (alui daryti); daržovių sultys (gėrimai); esencijos (gėrimams gaminti); gaivieji alavijų gėrimai; gaivieji aperityvai; gaivieji gėrimai; gaivieji kokteiliai; gaivieji medaus gėrimai; gaivieji vaisių ekstraktai; gaivieji vaisių sulčių gėrimai; gazuotas vanduo; gazuoto vandens gaminimo preparatai; gazuotų gėrimų gaminimo milteliai; gazuotų gėrimų gaminimo pastilės; geriamas vanduo (buteliuose); gėrimų gaminimo preparatai; gira (gaivusis gėrimas); imbierinis alus; išrūgų gėrimai; izotoniniai (netonizuojantys) gėrimai; ličio vanduo (gaivusis gėrimas su ličio druskomis); likerių gaminimo preparatai; limonadai; migdolų pienas (gėrimas); mineralinio vandens gaminimo preparatai; mineralinis vanduo (gėrimas); misa; oršadas (migdolų pieno gėrimas); pomidorų sultys (gėrimas); salyklinė misa; salyklinis alus; sarsaparylius (gaivusis gėrimas); selteris; sidras (gaivieji gėrimai); sirupai (gėrimams); sirupai (limonadui); sodos vanduo; šerbetas (gėrimas); tiršti vaisių kokteiliai; vaisių nektarai (gaivieji); vaisių sultys; vandenys (gėrimai); vynuogių misa (nefermentuota); žemės riešutų pienas (gaivusis gėrimas).

---

(111) **67399**
(151) 2013 09 25
(210) 2012 1295
(220) 2012 07 16
(181) 2022 07 16
(732) AKROPOLIS GROUP, UAB, Ozo g. 25, LT-07150 Vilnius, LT
(740) Gediminas Pranevičius, 54, Advokatų kontora VARUL, Konstitucijos pr. 7, LT-09308 Vilnius, LT
(540)

AKROPOLIO PIRKINIŲ IR PRAMOGŲ GIDAS

(511)

9 įrašytos kompiuterių programos; kompiuterių programinė įranga (įrašyta); kompiuterių programos (parsisiunčiamoji programinė įranga); kompiuterinių žaidimų programos.

35 reklama; verslo vadyba; verslo tvarkyba; įstaigų veikla; algalapių parengimas; artistų verslo vadyba; biuro mašinų ir įrengimų nuoma; buhalterinė apskaita; dokumentų dauginimas; duomenų paieška kompiuterių rinkmenose (kitiems); efektyvumo (veiksmingumo) specialistų paslaugos; ekonominis prognozavimas; fotokopijavimas; fotokopijavimo mašinų nuoma; importo ir eksporto agentūros; informacijos rinkimas kompiuterinėse duomenų bazėse; informacijos sisteminimas kompiuterinėse duomenų bazėse; kainų palyginimo paslaugos; komercijos ar pramonės vadybos pagalba; komercinė informacija ir patarimai vartotojams (konsultacijų teikimas); komercinės informacijos agentūros; kompiuterizuotas rinkmenų (bylų) tvarkymas; laikraščių užsakymas (kitiems); madų šou rengimas pardavimo skatinimo reikmėms; maketavimo paslaugos reklamos tikslams; modelių paslaugos (reklamos reikmėms ar pardavimui skatinti); mokesčių apskaičiavimas; mugių rengimas (komercijos ar reklamos reikmėms); naujienų apžvalgų paslaugos; nuomonių tyrimas; pardavimas aukcione; parduotuvių vitrinų puošimas (tvarkymas); parodų rengimas komercijos ar reklamos reikmėms; paslaugų nuoma (verslo pagalba); pavyzdžių platinimas; perrašinėjimas; personalo komplektavimas; personalo vadybos konsultacijos; prekių pardavimo skatinimas (kitiems); prekių pateikimas žiniasklaidoje pardavimo reikmėms; prekių rodymas; prekių užsakymų administracinis tvarkymas; psichologinis testavimas personalo parinkimo reikmėms; radijo reklama; reklama paštu; reklaminės medžiagos nuoma;

reklaminės medžiagos tobulinimas; reklaminių filmų gamyba; reklaminių skelbimų platinimas; reklaminių skilčių rengimas; reklaminių tekstų rašymas; reklaminių tekstų skelbimas; reklamos agentūros; reklamos laiko nuoma žiniasklaidoje; reklamos pristatymas paštu; reklamos vietų nuoma; rėmėjų paieška; rinkodara; rinkos nagrinėjimas; rinkotyra; samdos agentūros; sąskaitų būklės apyskaitų sudarymas; sąskaitų tikrinimas (revizija); sąskaitų-faktūrų išrašymas; savikainos analizė; sekretoriavimas; skelbimų klijavimas; smulkių prekių pardavimo automatų nuoma; spausdinimas (mašinėle); statistinių duomenų rinkimas; stenografavimas; trečiųjų asmenų prekių ir paslaugų licencijavimo komercinis administravimas; tekstų dorojimas; telefoniniai atsakymai (kai abonentas nepasiekiamas); telekomunikacinių paslaugų užsakymas (kitiems); telerinkodaros paslaugos; televizijos reklama; tiekimo paslaugos kitiems (prekių ir paslaugų pirkimas kitiems verslams); verslo informacija; verslo nagrinėjimas; verslo operacijų įvertinimas; verslo organizavimo konsultacijos; verslo patikrinimai; verslo perkėlimo paslaugos; verslo specialistų konsultacijos; verslo tyrimai; verslo vadyba (sportininkams); verslo vadybos ir organizavimo konsultacijos; verslo vadybos konsultacijos; verslo vadybos pagalba; verslo vadybos patarėjų paslaugos; viešas reklamavimas; viešasis elektroninis reklamavimas kompiuterių tinkle; viešbučių verslo vadyba; visuomenės informavimas.

41 švietimas; mokymas; pramogos; sportinė ir kultūrinė veikla; abonementinės bibliotekos; akademijos (mokymas); asmeninių trenerių paslaugos (kūno rengybos treniruotės); atrakcionų parkai; bilietų agentūrų paslaugos (pramogos); cirkai; dekoracijų nuoma; diskotekų paslaugos; diskotekų vedėjų paslaugos; egzaminavimas; elektroninė darbalaukinė leidyba; elektroninių knygų ir žurnalų tiesioginis publikavimas; elektroninių publikacijų tiesioginis pateikimas per kompiuterių tinklą (ne parsisiunčiamųjų); estrados artistų paslaugos; filmų kūrimas (išskyrus reklaminius); fizinis lavinimas; fotografavimas; fotoreportažų rengimas; gamybinė praktika (parodomoji); garso aparatūros nuoma; garso įrašų montavimas; garso įrašų nuoma; gestų kalbos vertimas; gimnastikos mokymas; gyvūnų dresavimas; golfo paslaugos; grožio konkursų rengimas; informacija apie poilsio ir pramogų renginius; instruktavimas; internatinės mokyklos; įrašų studijų paslaugos; kaligrafijos paslaugos; karaokės paslaugų parūpinimas; kasetinių vaizdo magnetofonų nuoma; kilnojamosios bibliotekos; kinematografijos reikmenų ir kino projektorių nuoma; kino filmų demonstravimas; kino filmų nuoma; kino juostų nuoma; kino studijos; klubų paslaugos (pramogos ar švietimas); knygų leidyba; kolokviumų rengimas ir vedimas; koncertų rengimas ir vedimas; konferencijų rengimas ir vedimas; kongresų rengimas ir vedimas; kultūros ar mokomųjų parodų rengimas; kūno rengybos treniruočių vedimas; lošimai; lošimo namų (kazino) paslaugos; loterijų rengimas; madų šou rengimas (pramogų reikmėms); mikrofilmavimas; miuzikholai; modelių parinkimas dailininkams; mokymas; mokymas (mažos grupės ar vieno asmens); muziejų aprūpinimas eksponavimo reikmenimis; muzikos komponavimo paslaugos; muzikos kūrimas; naktiniai klubai; ne reklaminių tekstų rašymas; neakivaizdinis mokymas; orkestrų paslaugos; pasilinksminimai; pobūvių rengimas; poilsio ir pramogų vietų paslaugos; poilsio stovyklų paslaugos (pramoginių); povandeninio plaukiojimo reikmenų nuoma; praktinis mokymas (parodomasis); pramoginių ar mokomųjų konkursų rengimas; pramoginių rodinių (šou) kūrimas; pramoginių rodinių (šou) rengimas; pramogų informacija; pramogų paviljonų paslaugos; profesijos pasirinkimo konsultacijos; profesinis mokymas ir rengimas; profesinis perkvalifikavimas; radijo ir televizijos imtuvų nuoma; radijo ir televizijos programų kūrimas; radijo pramoginės laidos; religinis švietimas; reporterių paslaugos; scenaristų paslaugos; seminarų rengimas ir vedimas; simpoziumų rengimas ir vedimas; sporto aikščių nuoma; sporto įrenginių nuoma (išskyrus transporto priemones); sporto renginių rengimas; sporto stovyklų paslaugos; sporto varžybų tvarkaraščių sudarymas; sporto varžybų rengimas; stadionų įrenginių nuoma; subtitravimas; sveikatos klubų paslaugos (sveikatinimas ir kūno rengybos treniruotės); šokių vakarų rengimas; švietimo informacija; švietimo paslaugos; teatro dekoracijų nuoma; teatro spektakliai; tekstų maketavimo paslaugos (ne reklaminių tekstų); tekstų skelbimas (išskyrus reklaminius); televizijos ar teatro studijų apšvietimo priemonių nuoma; televizijos ir radijo imtuvų nuoma; televizijos ir radijo programų rengimas; televizijos pramoginės laidos; teniso kortų nuoma; tiesioginių laidų rengimas; ugdomasis vadovavimas (mokymas); vaikų darželiai; vaizdajuosčių (videokasečių) nuoma; vaizdajuosčių įrašymas; vaizdajuosčių redagavimas; vaizdo filmų demonstravimas; vertėjų žodžiu paslaugos; vertimai; videofilmų gamyba; videokamerų nuoma; vietų užsakymas spektakliams; zoologijos sodų paslaugos; žaidimų įrangos nuoma; žaidimų paslaugos, teikiamos tiesiogiai per kompiuterių tinklą; žaislų nuoma.

43 maisto ir gėrimų parūpinimo paslaugos; laikinas apgyvendinimas; apgyvendinimo biurai (viešbučiai, pensionai); aprūpinimas maistu ir gėrimais; barų paslaugos; geriamojo vandens dalytuvų nuoma; gyvūnų pensionai; kavinės; kavos barai; kėdžių, stalų, staltiesių, stiklo dirbinių nuoma; kilnojamųjų statinių nuoma; laikino būsto parūpinimas; lopšeliai; maisto gaminimo (virimo, kepimo) aparatų nuoma; moteliai; palapinių nuoma; pensionai (apstatyti kambariai ir maitinimas); pensionų rezervavimas; poilsio stovyklaviečių paslaugos; restoranai; savitarnos restoranai; senelių namai; susitikimo patalpų nuoma; trumpa patalpų nuoma; trumpo poilsio stovyklų paslaugos (nuomojamos patalpos); turizmo bazės; užkandinės; valgyklos; viešbučiai; viešbučių rezervavimas.

(111) **67400**

(151) 2013 09 25

(210) 2012 1296

(220) 2012 07 16

(181) 2022 07 16

(732) AKROPOLIS GROUP, UAB, Ozo g. 25, LT-07150 Vilnius, LT

(740) Gediminas Pranevičius, 54, Advokatų kontora VARUL, Konstitucijos pr. 7, LT-09308 Vilnius, LT

(540)

NUKABINK MANE!

(511)

14 brangieji metalai ir jų lydiniai, brangiųjų metalų arba jais padengti dirbiniai, nepriskirti prie kitų klasių; juvelyriniai dirbiniai, brangakmeniai; laikrodžiai ir kiti laikmačiai; agatai; amuletai (juvelyriniai dirbiniai); ankeriai (laikrodžių detalės); apyrankės (juvelyriniai dirbiniai); atominiai laikrodžiai; auksas (neapdirbtas arba kalstytas); auksasiūliai (juvelyriniai dirbiniai); auskarai; batų puošmenos (brangiųjų metalų); biustai (brangiųjų metalų); brangenybių dėklai; brangenybių dėžutės; brangieji metalai (neapdirbti ar iš dalies apdirbti); chronografai; chronometrai; chronometriniai prietaisai; chronoskopai; ciferblatai (laikrodžių); deimantai; dekoratyvinės sagės; dėžutės (brangiųjų metalų); dramblio kaulas (papuošalai); gagatas (neapdorotas ar iš dalies apdorotas); gagato papuošalai; gintaro juvelyriniai dirbiniai; grandinėlės (juvelyriniai dirbiniai); iridis; juvelyriniai niekučiai; kaklaraiščių segtukai; kaklaraiščių smeigtukai; karoliai (juvelyriniai dirbiniai); karoliai (presuoto gintaro); karoliukai (papuošalų gamybai); karuliai (juvelyriniai dirbiniai); kluazonė juvelyriniai dirbiniai; kontroliniai laikrodžiai; laikrodiniai mechanizmai; laikrodžiai (elektriniai); laikrodžiai (kišeniniai, rankiniai); laikrodžiai (sieniniai, staliniai, bokšto); laikrodžių apyrankės; laikrodžių būgnai; laikrodžių dėžutės; laikrodžių dėžutės (dovanoms); laikrodžių futliarai; laikrodžių grandinėlės; laikrodžių korpusai; laikrodžių mechanizmai; laikrodžių rodyklės; laikrodžių spyruoklės; laikrodžių stiklai; liejiniai (brangiųjų metalų); lydiniai (tauriųjų metalų); medaliai; medalionai (juvelyriniai dirbiniai); meno dirbiniai (brangiųjų metalų); monetos; olivinas (brangakmenis); osmis; paladis; papuošalai (juvelyriniai dirbiniai); perlų juvelyriniai dirbiniai; platina; pusbrangiai akmenys; raktų žiedai (su pakabučiais); rankiniai laikrodžiai; rankinių laikrodžių dirželiai; rankogalių sąsagos; rodis; rutenis; sagės (juvelyriniai dirbiniai); saulės laikrodžiai; sidabras (neapdirbtas arba kalstytas); sidabrasiūliai; sidabro verpalai; siūlai (brangiųjų metalų) (juvelyriniai dirbiniai); skiriamieji ženklai (brangiųjų metalų); skrybėlių papuošalai (brangiųjų metalų); smeigtukai (juvelyriniai dirbiniai); stabdomieji laikmačiai; statulėlės (brangiųjų metalų); statulėlės (brangiųjų metalų); statulos (brangiųjų metalų); strazai (dirbtiniai brangakmeniai); strazai (drabužių puošmenos iš dirbtinių brangakmenių); špineliai (brangakmeniai); švytuoklės (laikrodžių); variniai žetonai; vielos (brangiųjų metalų) (juvelyriniai dirbiniai); žadintuvai; žiedai (juvelyriniai dirbiniai).

18 odos ir odų pakaitalai, jų gaminiai, nepriskirti prie kitų klasių; gyvūnų odos, kailiai; lagaminai ir kelioniniai krepšiai; lietaus ir saulės skėčiai; lazdos (kriukiai); rimbai, botagai, pakinktai ir balnojimo reikmenys; abrakinės (arkliams); akidangčiai (arkliams); akidangčiai (pakinktai); alpinistų krepšiai; alpinistų lazdos; antkakliai; antsnukiai; apynasriai; apynasrių apgalviai; arklių gūnios; baldų odiniai apdangalai; balnai; balnakilpės; balnasaičiai; balnų karkasai; balnų pamušalai; dešrų žarnos; dirbtinė oda; drabužių kelioniniai krepšiai; galvijų odos; gyvulių apdangalai; gyvulių odos; gyvulių rišimo reikmenys; gyvulių žarnos (dešroms kimšti); gyvulių žarnų plėvelės (bodriušas); grandelinės piniginės; guminės balnakilpių dalys; išdirbtos odos; kailiai ir odos; kailiniai apdangalai; kamanos; kambarinių gyvūnėlių apdarai; kareivių aprangos diržai; kelioninės skrynelės; kelioniniai drabužių maišai; kelioniniai komplektai (odos gaminiai); kelionmaišiai; kilpsaičių diržai; kišeninės piniginės; kišeninės tualetinės reikmeninės (tuščios); kopiamosios lazdos; krepšeliai (maišeliai) pirkiniams; kruponai (nugaros odos dalys); kuprinės; lagaminų rankenos; lazdos; lazdos (sudedamosios kėdutės); lazdų (kriukių) rankenos; lazdų rankenos; maži lagaminai; medžiokliniai krepšiai; medžiotojų krepšiai; mokyklinės kuprinės; mokykliniai portfeliai; moleskinas (kailių imitacija); natų aplankai; neapdirbta ar iš dalies apdirbta oda; nešynės vaikams; odinė baldų apdaila; odinės arba odkartonio dėžės; odinės arba odkartonio dėžutės; odinės juostos; odinės perpetės; odinės skrybėlių dėžutės; odinės virvutės; odiniai antpetiniai diržai; odiniai apvalkalai (pakavimui); odiniai diržai; odiniai diržai (pakinktams); odiniai dirželiai; odiniai įrankių maišeliai (tušti); odiniai krepšiai (maišeliai) (pakavimui); odiniai lingių gaubtuvai; odiniai maišeliai (pakavimui); odiniai pasaitai; odiniai pavadėliai; odiniai raiščiai; odiniai siūlai; odiniai sukti siūlai; odiniai vožtuvai; odkartonis; odos; pabalnės; pačiūžų dirželiai; pakinktų diržai; pakinktų reikmenys; pakinktų viržiai; paplūdimio krepšeliai; pasagos; pasmakriniai odiniai diržai; pavalkai (arklių); piniginės; pirkinių krepšiai su ratukais; plokšti lagaminai (diplomatai); portfeliai; raktinės; rankinukai; rankinukų karkasai; regztukai (pirkiniams); sakvojažai; skėčiai; skėčių įmautės; skėčių karkasai; skėčių kotai; skėčių rankenos; skėčių stipinai; skėčių žiedai; sportiniai krepšiai; ševro (oda); šovinių diržai; tinkleliai (pirkiniams); turistų krepšiai; vadelės; vaiknešėliai; vizitinių kortelių įdėklai; vulkanizuoto pluošto dėžutės; zomša (ne valymui); žabokliai; žąslai; žirgų kelių pagalvėlės.

25 drabužiai, apranga, avalynė, galvos apdangalai; antbačiai (trumpos blauzdinės); apatinės kelnės; apatiniai baltiniai; apatiniai baltiniai (prakaitiniai); apatiniai marškinėliai; apatiniai marškiniai; apavas; apykaklės (apsauginės); apsiaustai; arnotai; ašuočių pluošto avalynė; ausinės (drabužiai); avalynės padai; avalynės priekinės dalys; avalynės priešslydžio

įtaisai; avalynės rantai; avalynės užkulniai; avalynės viršutinės dalys; baltiniai (apranga); batai; batų vidpadžiai; batviršiai; bažnytiniai drabužiai; beretės; blauzdinės (getrai); blauzdinių dirželiai, raiščiai; boa (moteriški šalikai); bridžiai (kelnės); chalatai; cilindrai (skrybėlės); darbinės palaidinės; darbiniai drabužiai; didelės spalvotos skarelės (kaklaskarės); diržai (juostos); diržinės piniginės (apranga); drabužių diržai; drabužių apykaklės; drabužių kišenės; dušo kepurės; dviratininkų drabužiai; džemperiai (puloveriai); futbolo batai; futbolo batų kapliukai; gabardino drabužiai; gatavi drabužiai; gatavi pamušalai (drabužių dalys); gimnastikos apranga; gimnastikos avalynė; glaudinės (kelnės); glaudinės (šiltos kojinės); gobtuvai (drabužiai); juostos; jūreivių palaidinės (jūrinikės); kailinės mantijos; kailinės pelerinos; kailiniai (drabužiai); kaklaraiščiai; kaliošai; kaspinai (plaukams) (drabužiai); keliaraiščiai; kelnaitės; kelnės; kelnių diržai; kepurės; kepurių snapeliai; kišeninės nosinaitės (drabužiai); klumpės; kojinės; kojinės (prakaitinės); kojinių laikikliai; kojinių užkulniai; kojų įmovos (išskyrus šildomas elektra); kombinezonai (drabužiai); korsetai; korsetai (apatiniai); kostiumai; kraiteliai (kūdikių drabužiai); kulnai; kumštinės pirštinės; liemenėlės; liemenės; liemenės (drabužiai); livrėjos; marškinėliai; marškiniai; marškinių antkrūtiniai; marškinių perpetės; maskarado kostiumai; maudymosi kelnaitės; maudymosi kelnaitės (glaudės); maudymosi kepuraitės; maudymosi kostiumai; maudymosi sandalai; maudymosi šlepetės; megzti drabužiai; megztiniai; metaliniai avalynės apvadai; mitros (kepurės); moteriškos kelnaitės; movos (drabužiai); naktiniai akių raiščiai; naktiniai drabužiai; neperšlampamieji drabužiai; nėrinių skaros; nuimamosios apykaklės; odiniai drabužiai; odos pakaitalų drabužiai; palaidinės; paltai; paplūdimio avalynė; paplūdimio kostiumai; pasijoniai; pažastiniai; pėdkelnės; pelerinos; petnešos; pirštinės (drabužiai); pižamos; ponča; popierinės kepurės (apranga); popieriniai drabužiai; prakaitiniai apatiniai drabužiai; priekakčiai (kepurių); prijuostės (drabužiai); pusbačiai; puskojinės; puskojinių laikikliai; rankogaliai; rankogaliai (drabužiai); sandalai; sarafanai; sariai (Indijos moterų rūbai); sarongai; seilinukai (ne popieriniai); sijonai; sijonkelnės; skaros; skaros (gaubiamos ant pečių); skrybėlės; skrybėlių karkasai; slidininėjimo pirštinės; slidžių batai; snapeliai (kepurių); sportinė avalynė; sportiniai batai; sportiniai trikotažo gaminiai; striukės su gobtuvu; suknelės; suvarstomieji batai; šalikai; šydai (drabužiai); šlikės; šliurės; švarkai, striukės; togos (teisėjų, rektorių ir kt. drabužiai); trikotažo gaminiai; trumparankoviai marškinėliai; trumpikės; turbanai; uniformos; vaikų kelnaitės (drabužiai); vairuotojų drabužiai; vandens slidžių sporto kombinezonai; vienuolių galvos apdangalai; vilnoniai megztiniai; viršutiniai drabužiai; vyriški šalikai (plačiais galais); vonios chalatai; žūklės liemenės.

35 reklama; verslo vadyba; verslo tvarkyba; įstaigų veikla; algalapių parengimas; artistų verslo vadyba; biuro mašinų ir įrengimų nuoma; buhalterinė apskaita; dokumentų dauginimas; duomenų paieška kompiuterių rinkmenose (kitiems); efektyvumo (veiksmingumo) specialistų paslaugos; ekonominis prognozavimas; fotokopijavimas; fotokopijavimo mašinų nuoma; importo ir eksporto agentūros; informacijos rinkimas kompiuterinėse duomenų bazėse; informacijos sisteminimas kompiuterinėse duomenų bazėse; kainų palyginimo paslaugos; komercijos ar pramonės vadybos pagalba; komercinė informacija ir patarimai vartotojams (konsultacijų teikimas); komercinės informacijos agentūros; kompiuterizuotas rinkmenų (bylų) tvarkymas; laikraščių užsakymas (kitiems); madų šou rengimas pardavimo skatinimo reikmėms; maketavimo paslaugos reklamos tikslams; modelių paslaugos (reklamos reikmėms ar pardavimui skatinti); mokesčių apskaičiavimas; mugių rengimas (komercijos ar reklamos reikmėms); naujienų apžvalgų paslaugos; nuomonių tyrimas; pardavimas aukcione; parduotuvių vitrinų puošimas (tvarkymas); parodų rengimas komercijos ar reklamos reikmėms; paslaugų nuoma (verslo pagalba); pavyzdžių platinimas; perrašinėjimas; personalo komplektavimas; personalo vadybos konsultacijos; prekių pardavimo skatinimas (kitiems); prekių pateikimas žiniasklaidoje pardavimo reikmėms; prekių rodymas; prekių užsakymų administracinis tvarkymas; psichologinis testavimas personalo parinkimo reikmėms; radijo reklama; reklama paštu; reklaminės medžiagos nuoma; reklaminės medžiagos tobulinimas; reklaminių filmų gamyba; reklaminių skelbimų platinimas; reklaminių skilčių rengimas; reklaminių tekstų rašymas; reklaminių tekstų skelbimas; reklamos agentūros; reklamos laiko nuoma žiniasklaidoje; reklamos pristatymas paštu; reklamos vietų nuoma; rėmėjų paieška; rinkodara; rinkos nagrinėjimas; rinkotyra; samdos agentūros; sąskaitų būklės apyskaitų sudarymas; sąskaitų tikrinimas (revizija); sąskaitų-faktūrų išrašymas; savikainos analizė; sekretoriavimas; skelbimų klijavimas; smulkių prekių pardavimo automatų nuoma; spausdinimas (mašinėle); statistinių duomenų rinkimas; stenografavimas; trečiųjų asmenų prekių ir paslaugų licencijavimo komercinis administravimas; tekstų dorojimas; telefoniniai atsakymai (kai abonentas nepasiekiamas); telekomunikacinių paslaugų užsakymas (kitiems); telerinkodaros paslaugos; televizijos reklama; tiekimo paslaugos kitiems (prekių ir paslaugų pirkimas kitiems verslams); verslo informacija; verslo nagrinėjimas; verslo operacijų įvertinimas; verslo organizavimo konsultacijos; verslo patikrinimai; verslo perkėlimo paslaugos; verslo specialistų konsultacijos; verslo tyrimai; verslo vadyba (sportininkams); verslo vadybos ir organizavimo konsultacijos; verslo vadybos konsultacijos; verslo vadybos pagalba; verslo vadybos patarėjų paslaugos; viešas reklamavimas; viešasis elektroninis reklamavimas kompiuterių tinkle; viešbučių verslo vadyba; visuomenės informavimas.

(111) **67401**

(151) 2013 09 25

(210) 2012 1297

(220) 2012 07 16

(181) 2022 07 16

(732) AKROPOLIS GROUP, UAB, Ozo g. 25, LT-07150 Vilnius, LT

(740) Gediminas Pranevičius, 54, Advokatų kontora VARUL, Konstitucijos pr. 7, LT-09308 Vilnius, LT

(540)

AKROPOLIO PREKYBOS IR PRAMOGŲ GIDAS

(511)

9 įrašytos kompiuterių programos; kompiuterių programinė įranga (įrašyta); kompiuterių programos (parsisiunčiamoji programinė įranga); kompiuterinių žaidimų programos.

35 reklama; verslo vadyba; verslo tvarkyba; įstaigų veikla; algalapių parengimas; artistų verslo vadyba; biuro mašinų ir įrengimų nuoma; buhalterinė apskaita; dokumentų dauginimas; duomenų paieška kompiuterių rinkmenose (kitiems); efektyvumo (veiksmingumo) specialistų paslaugos; ekonominis prognozavimas; fotokopijavimas; fotokopijavimo mašinų nuoma; importo ir eksporto agentūros; informacijos rinkimas kompiuterinėse duomenų bazėse; informacijos sisteminimas kompiuterinėse duomenų bazėse; kainų palyginimo paslaugos; komercijos ar pramonės vadybos pagalba; komercinė informacija ir patarimai vartotojams (konsultacijų teikimas); komercinės informacijos agentūros; kompiuterizuotas rinkmenų (bylų) tvarkymas; laikraščių užsakymas (kitiems); madų šou rengimas pardavimo skatinimo reikmėms; maketavimo paslaugos reklamos tikslams; modelių paslaugos (reklamos reikmėms ar pardavimui skatinti); mokesčių apskaičiavimas; mugių rengimas (komercijos ar reklamos reikmėms); naujienų apžvalgų paslaugos; nuomonių tyrimas; pardavimas aukcione; parduotuvių vitrinų puošimas (tvarkymas); parodų rengimas komercijos ar reklamos reikmėms; paslaugų nuoma (verslo pagalba); pavyzdžių platinimas; perrašinėjimas; personalo komplektavimas; personalo vadybos konsultacijos; prekių pardavimo skatinimas (kitiems); prekių pateikimas žiniasklaidoje pardavimo reikmėms; prekių rodymas; prekių užsakymų administracinis tvarkymas; psichologinis testavimas personalo parinkimo reikmėms; radijo reklama; reklama paštu; reklaminės medžiagos nuoma; reklaminės medžiagos tobulinimas; reklaminių filmų gamyba; reklaminių skelbimų platinimas; reklaminių skilčių rengimas; reklaminių tekstų rašymas; reklaminių tekstų skelbimas; reklamos agentūros; reklamos laiko nuoma žiniasklaidoje; reklamos pristatymas paštu; reklamos vietų nuoma; rėmėjų paieška; rinkodara; rinkos nagrinėjimas; rinkotyra; samdos agentūros; sąskaitų būklės apyskaitų sudarymas; sąskaitų tikrinimas (revizija); sąskaitų-faktūrų išrašymas; savikainos analizė; sekretoriavimas; skelbimų klijavimas; smulkių prekių pardavimo automatų nuoma; spausdinimas (mašinėle); statistinių duomenų rinkimas; stenografavimas; trečiųjų asmenų prekių ir paslaugų licencijavimo komercinis administravimas; tekstų dorojimas; telefoniniai atsakymai (kai abonentas nepasiekiamas); telekomunikacinių paslaugų užsakymas (kitiems); telerinkodaros paslaugos; televizijos reklama; tiekimo paslaugos kitiems (prekių ir paslaugų pirkimas kitiems verslams); verslo informacija; verslo nagrinėjimas; verslo operacijų įvertinimas; verslo organizavimo konsultacijos; verslo patikrinimai; verslo perkėlimo paslaugos; verslo specialistų konsultacijos; verslo tyrimai; verslo vadyba (sportininkams); verslo vadybos ir organizavimo konsultacijos; verslo vadybos konsultacijos; verslo vadybos pagalba; verslo vadybos patarėjų paslaugos; viešas reklamavimas; viešasis elektroninis reklamavimas kompiuterių tinkle; viešbučių verslo vadyba; visuomenės informavimas.

41 švietimas; mokymas; pramogos; sportinė ir kultūrinė veikla; abonementinės bibliotekos; akademijos (mokymas); asmeninių trenerių paslaugos (kūno rengybos treniruotės); atrakcionų parkai; bilietų agentūrų paslaugos (pramogos); cirkai; dekoracijų nuoma; diskotekų paslaugos; diskotekų vedėjų paslaugos; egzaminavimas; elektroninė darbalaukinė leidyba; elektroninių knygų ir žurnalų tiesioginis publikavimas; elektroninių publikacijų tiesioginis pateikimas per kompiuterių tinklą (ne parsisiunčiamųjų); estrados artistų paslaugos; filmų kūrimas (išskyrus reklaminius); fizinis lavinimas; fotografavimas; fotoreportažų rengimas; gamybinė praktika (parodomoji); garso aparatūros nuoma; garso įrašų montavimas; garso įrašų nuoma; gestų kalbos vertimas; gimnastikos mokymas; gyvūnų dresavimas; golfo paslaugos; grožio konkursų rengimas; informacija apie poilsio ir pramogų renginius; instruktavimas; internatinės mokyklos; įrašų studijų paslaugos; kaligrafijos paslaugos; karaokės paslaugų parūpinimas; kasetinių vaizdo magnetofonų nuoma; kilnojamosios bibliotekos; kinematografijos reikmenų ir kino projektorių nuoma; kino filmų demonstravimas; kino filmų nuoma; kino juostų nuoma; kino studijos; klubų paslaugos (pramogos ar švietimas); knygų leidyba; kolokviumų rengimas ir vedimas; koncertų rengimas ir vedimas; konferencijų rengimas ir vedimas; kongresų rengimas ir vedimas; kultūros ar mokomųjų parodų rengimas; kūno rengybos treniruočių vedimas; lošimai; lošimo namų (kazino) paslaugos; loterijų rengimas; madų šou rengimas (pramogų reikmėms); mikrofilmavimas; miuzikholai; modelių parinkimas dailininkams; mokymas; mokymas (mažos grupės ar vieno asmens); muziejų aprūpinimas eksponavimo reikmenimis; muzikos komponavimo paslaugos; muzikos kūrimas; naktiniai klubai; ne reklaminių tekstų rašymas; neakivaizdinis mokymas; orkestrų paslaugos; pasilinksminimai; pobūvių rengimas; poilsio ir pramogų vietų paslaugos; poilsio stovyklų paslaugos (pramoginių); povandeninio plaukiojimo reikmenų nuoma; praktinis mokymas (parodomasis); pramoginių ar mokomųjų konkursų rengimas; pramoginių rodinių (šou) kūrimas; pramoginių rodinių (šou) rengimas; pramogų informacija; pramogų paviljonų paslaugos; profesijos pasirinkimo konsultacijos; profesinis mokymas ir rengimas; profesinis perkvalifikavimas;

radijo ir televizijos imtuvų nuoma; radijo ir televizijos programų kūrimas; radijo pramoginės laidos; religinis švietimas; reporterių paslaugos; scenaristų paslaugos; seminarų rengimas ir vedimas; simpoziumų rengimas ir vedimas; sporto aikščių nuoma; sporto įrenginių nuoma (išskyrus transporto priemones); sporto renginių rengimas; sporto stovyklų paslaugos; sporto varžybų tvarkaraščių sudarymas; sporto varžybų rengimas; stadionų įrenginių nuoma; subtitravimas; sveikatos klubų paslaugos (sveikatinimas ir kūno rengybos treniruotės); šokių vakarų rengimas; švietimo informacija; švietimo paslaugos; teatro dekoracijų nuoma; teatro spektakliai; tekstų maketavimo paslaugos (ne reklaminių tekstų); tekstų skelbimas (išskyrus reklaminius); televizijos ar teatro studijų apšvietimo priemonių nuoma; televizijos ir radijo imtuvų nuoma; televizijos ir radijo programų rengimas; televizijos pramoginės laidos; teniso kortų nuoma; tiesioginių laidų rengimas; ugdomasis vadovavimas (mokymas); vaikų darželiai; vaizdajuosčių (videokasečių) nuoma; vaizdajuosčių įrašymas; vaizdajuosčių redagavimas; vaizdo filmų demonstravimas; vertėjų žodžiu paslaugos; vertimai; videofilmų gamyba; videokamerų nuoma; vietų užsakymas spektakliams; zoologijos sodų paslaugos; žaidimų įrangos nuoma; žaidimų paslaugos, teikiamos tiesiogiai per kompiuterių tinklą; žaislų nuoma.

43 maisto ir gėrimų parūpinimo paslaugos; laikinas apgyvendinimas; apgyvendinimo biurai (viešbučiai, pensionai); aprūpinimas maistu ir gėrimais; barų paslaugos; geriamojo vandens dalytuvų nuoma; gyvūnų pensionai; kavinės; kavos barai; kėdžių, stalų, staltiesių, stiklo dirbinių nuoma; kilnojamųjų statinių nuoma; laikino būsto parūpinimas; lopšeliai; maisto gaminimo (virimo, kepimo) aparatų nuoma; moteliai; palapinių nuoma; pensionai (apstatyti kambariai ir maitinimas); pensionų rezervavimas; poilsio stovyklaviečių paslaugos; restoranai; savitarnos restoranai; senelių namai; susitikimo patalpų nuoma; trumpa patalpų nuoma; trumpo poilsio stovyklų paslaugos (nuomojamos patalpos); turizmo bazės; užkandinės; valgyklos; viešbučiai; viešbučių rezervavimas.

---

(111) **67402**

(151) 2013 09 25

(210) 2012 1367

(220) 2012 07 27

(181) 2022 07 27

(732) UAB „TEXBALTIC“, Kirtimų g. 47B, LT-02244 Vilnius, LT

(740) Tatjana Sterlina, 37, UAB „Intels“, Naugarduko g. 32 / 2, LT-03225 Vilnius, LT

(540)

CIAO

(511)

25 drabužiai, apranga, avalynė, galvos apdangalai; antbačiai (trumpos blauzdinės); apatinės kelnės; apatiniai baltiniai; apatiniai baltiniai (prakaitiniai); apatiniai marškinėliai; apatiniai marškiniai; apavas; apykaklės (apsauginės); apsiaustai; arnotai; ašuočių pluošto avalynė; ausinės (drabužiai); avalynės padai; avalynės priekinės dalys; avalynės priešslydžio įtaisai; avalynės rantai; avalynės užkulniai; avalynės viršutinės dalys; baltiniai (apranga); batai; batų vidpadžiai; batviršiai; bažnytiniai drabužiai; beretės; blauzdinės (getrai); blauzdinių dirželiai, raiščiai; boa (moteriški šalikai); bridžiai (kelnės); chalatai; cilindrai (skrybėlės); darbinės palaidinės; darbiniai drabužiai; didelės spalvotos skarelės (kaklaskarės); diržai (juostos); diržinės piniginės (apranga); drabužių diržai; drabužių apykaklės; drabužių kišenės; dušo kepurės; dviratininkų drabužiai; džemperiai (puloveriai); futbolo batai; futbolo batų kapliukai; gabardino drabužiai; gatavi drabužiai; gatavi pamušalai (drabužių dalys); gimnastikos apranga; gimnastikos avalynė; glaudinės (kelnės); glaudinės (šiltos kojinės); gobtuvai (drabužiai); juostos; jūreivių palaidinės (jūrinikės); kailinės mantijos; kailinės pelerinos; kailiniai (drabužiai); kaklaraiščiai; kaliošai; kaspinai (plaukams) (drabužiai); keliaraiščiai; kelnaitės; kelnės; kelnių diržai; kepurės; kepurių snapeliai; kišeninės nosinaitės (drabužiai); klumpės; kojinės; kojinės (prakaitinės); kojinių laikikliai; kojinių užkulniai; kojų įmovos (išskyrus šildomas elektra); kombinezonai (drabužiai); korsetai; korsetai (apatiniai); kostiumai; kraiteliai (kūdikių drabužiai); kulnai; kumštinės pirštinės; liemenėlės; liemenės; liemenės (drabužiai); livrėjos; marškinėliai; marškiniai; marškinių antkrūtiniai; marškinių perpetės; maskarado kostiumai; maudymosi kelnaitės; maudymosi kelnaitės (glaudės); maudymosi kepuraitės; maudymosi kostiumai; maudymosi sandalai; maudymosi šlepetės; megzti drabužiai; megztiniai; metaliniai avalynės apvadai; mitros (kepurės); moteriškos kelnaitės; movos (drabužiai); naktiniai akių raiščiai; naktiniai drabužiai; neperšlampamieji drabužiai; nėrinių skaros; nuimamosios apykaklės; odiniai drabužiai; odos pakaitalų drabužiai; palaidinės; paltai; paplūdimio avalynė; paplūdimio kostiumai; pasijoniai; pažastiniai; pėdkelnės; pelerinos; petnešos; pirštinės (drabužiai); pižamos; pončai; popierinės kepurės (apranga); popieriniai drabužiai; prakaitiniai apatiniai drabužiai; priekakčiai (kepurių); prijuostės (drabužiai); pusbačiai; puskojinės; puskojinių laikikliai; rankogaliai; rankogaliai (drabužiai); sandalai; sarafanai; sariai (Indijos moterų rūbai); sarongai; seilinukai (ne popieriniai); sijonai; sijonkelnės; skaros; skaros (gaubiamos ant pečių); skrybėlės; skrybėlių karkasai; slidininėjimo pirštinės; slidžių batai; snapeliai (kepurių); sportinė avalynė; sportiniai batai; sportiniai trikotažo gaminiai; striukės su gobtuvu; suknelės; suvarstomieji batai; šalikai; šydai (drabužiai); šlikės; šliurės; švarkai, striukės; togos (teisėjų, rektorių ir kt. drabužiai); trikotažo gaminiai; trumparankoviai marškinėliai; trumpikės; turbanai; uniformos; vaikų kelnaitės (drabužiai); vairuotojų drabužiai; vandens slidžių sporto kombinezonai; vienuolių galvos apdangalai; vilnoniai megztiniai; viršutiniai drabužiai; vyriški šalikai (plačiais galais); vonios chalatai; žūklės liemenės.

---

(111) **67403**
(151) 2013 09 25
(210) 2012 1384
(220) 2012 07 31
(181) 2022 07 31
(732) UAB „LIETUVIS“, K. Donelaičio g. 79-11, LT-44249 Kaunas, LT
(540)



(531) 26.2, 27.5, 29.1
(591) pilka, žalia.
(511)
43 aprūpinimas maistu ir gėrimais; kavinės; kavos barai; valgyklos; restoranai; savitarnos restoranai; užkandinės; barų paslaugos;

---

(111) **67404**
(151) 2013 09 25
(210) 2012 1386
(220) 2012 07 31
(181) 2022 07 31
(732) UAB „MAGAZINAS“, Kalvarijų g. 1, LT-09310 Vilnius, LT
(740) Marija Lenkutienė, 6, Patentinių paslaugų centras, UAB, J.Basanavičiaus g. 11/1, LT-03108 Vilnius, LT
(540)



(531) 25.1, 26.4, 27.7, 29.1
(591) pilka.
(511)
43 aprūpinimas maistu ir gėrimais; barų paslaugos; kavinės; kavos barai; kėdžių, stalų, staltiesių, stiklo dirbinių nuoma; palapinių nuoma; restoranai; savitarnos restoranai; susitikimo patalpų nuoma; trumpa patalpų nuoma; užkandinės; valgyklos.

---

(111) **67405**
(151) 2013 09 25
(210) 2012 1395
(220) 2012 08 01
(181) 2022 08 01
(732) UŽDAROJI AKCINĖ BENDROVĖ „SELITA“ IR KO, V. Krėvės pr. 118, LT-50313 Kaunas, LT
(540)

REMIX

(511)
33 svaigieji gėrimai (išskyrus alų); anyžių degtinė; anyžių likeris; aperityvai; aperityvai (virškinimą skatinantys likeriai ir spiritiniai gėrimai); arakas; brendis; degtinė (rusiška); distiliuoti gėrimai; džinas (kadagių degtinė); kiurasao (likeris); kokteiliai; kriaušių sidras; likeriai; midus; pikė (vynuogių išspaudų vynas); pipirmėčių likeriai; ryžių degtinė; romas (svaigusis gėrimas); sakė (japoniška ryžių degtinė); sidras; spiritinės esencijos; spiritiniai ekstraktai; spiritiniai gėrimai; sumaišyti svaigieji gėrimai (išskyrus alaus gėrimus); svaigieji gėrimai (išskyrus alų); svaigieji gėrimai su vaisiais; trauktinės (karčiosios); vaisių ekstraktai (spiritiniai); viskis; vynas; vyšnių degtinė.

---

(111) **67406**
(151) 2013 09 25
(210) 2012 1396
(220) 2012 08 01
(181) 2022 08 01
(732) UŽDAROJI AKCINĖ BENDROVĖ „SELITA“ IR KO, V. Krėvės pr. 118, LT-50313 Kaunas, LT
(540)

Selita - skanu, nes tikra

(511)
32 alus; mineralinis ir gazuotas vanduo ir kiti gaivieji gėrimai; vaisių gėrimai ir vaisių sultys; sirupai ir kiti gėrimų gaminimo mišiniai; alaus misa; apynių ekstraktai (alui daryti); daržovių sultys (gėrimai); esencijos (gėrimams gaminti); gaivieji alavijų gėrimai; gaivieji aperityvai; gaivieji gėrimai; gaivieji kokteiliai; gaivieji medaus gėrimai; gaivieji vaisių ekstraktai; gaivieji vaisių sulčių gėrimai; gazuotas vanduo; gazuoto vandens gaminimo preparatai; gazuotų gėrimų gaminimo milteliai; gazuotų gėrimų gaminimo pastilės; geriamas vanduo (buteliuose); gėrimų gaminimo preparatai; gira (gaivusis gėrimas); imbierinis alus; išrūgų gėrimai; izotoniniai (netonizuojantys) gėrimai; ličio vanduo (gaivusis gėrimas su ličio druskomis); likerių gaminimo preparatai; limonadai; migdolų pienas (gėrimas); mineralinio vandens gaminimo preparatai; mineralinis

vanduo (gėrimas); misa; oršadas (migdolų pieno gėrimas); pomidorų sultys (gėrimas); salyklinė misa; salyklinis alus; sarsaparylius (gaivusis gėrimas); selteris; sidras (gaivieji gėrimai); sirupai (gėrimams); sirupai (limonadui); sodos vanduo; šerbetas (gėrimas); tiršti vaisių kokteiliai; vaisių nektarai (gaivieji); vaisių sultys; vandenys (gėrimai); vynuogių misa (nefermentuota); žemės riešutų pienas (gaivusis gėrimas).

---

(111) **67407**
(151) 2013 09 25
(210) 2012 1397
(220) 2012 08 01
(181) 2022 08 01
(732) VERSLO KREDITO UNIJA, Maironio g. 28, LT-44249 Kaunas, LT
(740) Erika Jucienė, Varpo g. 43-3, LT-51308, Kaunas, LT
(540)



(531) 2.9, 25.5, 26.4, 27.5, 29.1
(591) balta, pilka, žalia.
(511)

36 draudimas; finansinės operacijos; piniginės operacijos; nekilnojamojo turto operacijos; anglies dioksido kreditų pardavimo tarpininkavimas; antikvarinių daiktų įvertinimas; atsiskaitymų ne grynaisiais pinigais sistema (kliringas); banko operacijos; biržos kursų kitimo informacija; biržos maklerių veikla; būsto agentūros (butai); butų nuoma; čekių patikrinimas; dalimis padengiamos paskolos; daugiabučių namų valdymas; debeto kortelių paslaugos; draudimas nuo gaisro; draudimas nuo nelaimingų atsitikimų; draudimo informacija; draudimo konsultacijos; draudimo rizikos vertintojų (aktuarų) paslaugos; draudimo tarpininkavimas (draudimo makleriai); elektroninės banko operacijos; elektroninis lėšų pervedimas; elektroninis pinigų pervedimas; faktoringas; finansavimo paslaugos; finansinė informacija; finansinė parama; finansinės analizės; finansinės konsultacijos; finansinės veiklos vadyba; finansinis įvertinimas (draudimo, banko operacijų, nekilnojamojo turto); finansinis įvertinimas (ekspertizė); finansinis įvertinimas stačio miško; finansinis vilnų įvertinimas; garantijos; gyvenamųjų patalpų nuoma; gyvybės draudimas; hipotekos paskolos; investicijų fondai; išperkamosios nuomos finansavimas; jūrinis draudimas; juvelyrinių dirbinių (brangenybių) įvertinimas; juvelyrinių dirbinių įvertinimas; kapitalo investavimas; kelioninių čekių išleidimas; kontorų nuoma (nekilnojamas turtas); kredito agentūros; kredito kortelių išleidimas; kredito kortelių paslaugos; labdaros fondų lėšų rinkimas; laidavimo įsipareigojimai; laidavimo paslaugos; lėšų investavimas; meno kūrinių įvertinimas; muitinės tarpininkų veikla (muitinės makleriai); nekilnojamojo turto agentūros; nekilnojamojo turto įvertinimas; nekilnojamojo turto nuoma; nekilnojamojo turto nuomos agentūros; nekilnojamojo turto tarpininkų veikla (nekilnojamojo turto makleriai); nekilnojamojo turto valdymas; numizmatinis įvertinimas; nuompinigių rinkimas; palūkanavimas (lombardų veikla); paskolos (finansinės); pašto ženklų įvertinimas; patikėtinis (turto); patikėtinių veikla; pensijų mokėjimo paslaugos; pinigų keitimas; pinigų rinkliavų rengimas; pirkimo išsimokėtinai finansavimas; remonto įkainių įvertinimas (finansinis įvertinimas); rentos rinkimas; saugojimas seifuose; savišalpos fondo paslaugos; skolinimas už vertybinius popierius; skolų inkasavimo agentūros; sveikatos draudimas; tarpininkavimas (maklerių veikla); tarpuskaitos namai (finansiniai); taupomųjų bankų paslaugos; ūkių nuoma; verslo likvidavimo paslaugos (finansinės); vertybinių popierių išleidimas; vertybinių popierių supirkimo ir pardavimo tarpininkavimas (vertybinių popierių makleriai); vertybių saugojimas.

---

(111) **67408**
(151) 2013 09 25
(210) 2012 1402
(220) 2012 08 01
(181) 2022 08 01
(732) RITA BIELIAUSKAITĖ, Subačiaus g. 16-12, LT-01301 Vilnius, LT
(540)

VILNIUS IŠSINEŠTI VILNIUS TO GO

(511)

16 popierius, kartonas ir jų gaminiai, nepriskirti prie kitų klasių; spaudiniai; fotonuotraukos; raštinės reikmenys; raštinės ir buitinės lipniosios medžiagos; plastikinės pakavimo medžiagos (nepriskirtos prie kitų klasių).

18 odos ir odų pakaitalai; lagaminai ir kelioniniai krepšiai; lietaus ir saulės skėčiai.

20 plastikų gaminiai (nepriskirti prie kitų klasių).

21 namų apyvokos arba virtuvės reikmenys ir indai; stiklo, porceliano ir keramikos gaminiai, nepriskirti prie kitų klasių.

24 audiniai ir tekstilės gaminiai, nepriskirti prie kitų klasių.

25 drabužiai, apranga, avalynė, galvos apdangalai; antbačiai (trumpos blauzdinės); apatinės kelnės; apatiniai baltiniai; apatiniai baltiniai (prakaitiniai); apatiniai marškinėliai; apatiniai marškiniai; apavas; apykaklės (apsauginės); apsiaustai; arnotai; ašuočių

pluošto avalynė; ausinės (drabužiai); avalynės padai; avalynės priekinės dalys; avalynės priešslydžio įtaisai; avalynės rantai; avalynės užkulniai; avalynės viršutinės dalys; baltiniai (apranga); batai; batų vidpadžiai; batviršiai; bažnytiniai drabužiai; beretės; blauzdinės (getrai); blauzdinių dirželiai, raiščiai; boa (moteriški šalikai); bridžiai (kelnės); chalatai; cilindrai (skrybėlės); darbinės palaidinės; darbiniai drabužiai; didelės spalvotos skarelės (kaklaskarės); diržai (juostos); diržinės piniginės (apranga); drabužių diržai; drabužių apykaklės; drabužių kišenės; dušo kepurės; dviratininkų drabužiai; džemperiai (puloveriai); futbolo batai; futbolo batų kapliukai; gabardino drabužiai; gatavi drabužiai; gatavi pamušalai (drabužių dalys); gimnastikos apranga; gimnastikos avalynė; glaudinės (kelnės); glaudinės (šiltos kojinės); gobtuvai (drabužiai); juostos; jūreivių palaidinės (jūrinikės); kailinės mantijos; kailinės pelerinos; kailiniai (drabužiai); kaklaraiščiai; kaliošai; kaspinai (plaukams) (drabužiai); keliaraiščiai; kelnaitės; kelnės; kelnių diržai; kepurės; kepurių snapeliai; kišeninės nosinaitės (drabužiai); klumpės; kojinės; kojinės (prakaitinės); kojinių laikikliai; kojinių užkulniai; kojų įmovos (išskyrus šildomas elektra); kombinezonai (drabužiai); korsetai; korsetai (apatiniai); kostiumai; kraiteliai (kūdikių drabužiai); kulnai; kumštinės pirštinės; liemenėlės; liemenės; liemenės (drabužiai); livrėjos; marškinėliai; marškiniai; marškinių antkrūtiniai; marškinių perpetės; maskarado kostiumai; maudymosi kelnaitės; maudymosi kelnaitės (glaudės); maudymosi kepuraitės; maudymosi kostiumai; maudymosi sandalai; maudymosi šlepetės; megzti drabužiai; megztiniai; metaliniai avalynės apvadai; mitros (kepurės); moteriškos kelnaitės; movos (drabužiai); naktiniai akių raiščiai; naktiniai drabužiai; neperšlampamieji drabužiai; nėrinių skaros; nuimamosios apykaklės; odiniai drabužiai; odos pakaitalų drabužiai; palaidinės; paltai; paplūdimio avalynė; paplūdimio kostiumai; pasijoniai; pažastiniai; pėdkelnės; pelerinos; petnešos; pirštinės (drabužiai); pižamos; ponèai; popierinės kepurės (apranga); popieriniai drabužiai; prakaitiniai apatiniai drabužiai; priekakčiai (kepurių); prijuostės (drabužiai); pusbačiai; puskojinės; puskojinių laikikliai; rankogaliai; rankogaliai (drabužiai); sandalai; sarafanai; sariai (Indijos moterų rūbai); sarongai; seilinukai (ne popieriniai); sijonai; sijonkelnės; skaros; skaros (gaubiamos ant pečių); skrybėlės; skrybėlių karkasai; slidininėjimo pirštinės; slidžių batai; snapeliai (kepurių); sportinė avalynė; sportiniai batai; sportiniai trikotažo gaminiai; striukės su gobtuvu; suknelės; suvarstomieji batai; šalikai; šydai (drabužiai); šlikės; šliurės; švarkai, striukės; togos (teisėjų, rektorių ir kt. drabužiai); trikotažo gaminiai; trumparankoviai marškinėliai; trumpikės; turbanai; uniformos; vaikų kelnaitės (drabužiai); vairuotojų drabužiai; vandens slidžių sporto kombinezonai; vienuolių galvos apdangalai; vilnoniai megztiniai; viršutiniai drabužiai; vyriški šalikai (plačiais galais); vonios chalatai; žūklės liemenės.

---

(111) **67409**

(151) 2013 09 25

(210) 2012 1405

(220) 2012 08 02

(181) 2022 08 02

(732) UAB „KRISTIANA“, Gedimino pr.14, LT-01103 Vilnius, LT

(740) Ugnius Pėdnyčia, Kęstučio g. 43-26 / Latvių g. 17, LT-08123, Vilnius, LT

(540)

KRISTIANA GROUP

(511)

1 chemijos produktai, naudojami pramonėje, mokslo reikmėms, fotografijoje, žemės ūkyje, sodininkystėje ir miškininkystėje; neapdirbtos sintetinės dervos ir plastikai; trąšos; ugnies gesinimo mišiniai; metalų grūdinimo ir litavimo preparatai; maisto produktų konservavimo cheminės medžiagos; rauginės medžiagos; klijai pramonės reikmėms; acetanhidridas (acto rūgšties anhidridas); acetatai (cheminės medžiagos); acetilceliuliozė (neapdorota); acetilenas; acetileno tetrachloridas; acetonas; acto rūgštis; aerozolių dujos; afišų klijai; agarai; akmens druska; akrilinės dervos (neapdorotos); aktinis; aktyvintosios anglys; akumuliatorių pakartotinio įkrovimo parūgštintas vanduo; akumuliatorių sulfatų šalinimo skysčiai; akumuliatorių tirpalai nuo putojimo; alaus konservantai; alaus skaidrinimo ir konservavimo medžiagos; alavo dichloridas; albuminas (gyvūninė arba augalinė žaliava); albumino popierius; aldehidai; alginatai (maisto pramonei); alginatai (pramonės reikmėms); aliejai (maisto konservavimo); aliejai (odų dirbimo); aliejai (odų rauginimo); aliejinis cementas (glaistas); aliejų atskyrimo chemikalai; aliejų cheminiai priedai; aliejų dispergatoriai; aliejų gryninimo chemikalai; aliejų skaidrinimo chemikalai; aliuminio acetatas; aliuminio alūnas; aliuminio chloridas; aliuminio hidroksidas; aliuminio jodidas; aliuminio oksidas; aliuminio silikatas; alkaloidai; alkoholis; alūnas; americis; amoniakas; amoniakas (bevandenis); amoniakatai; amonio aldehidas; amonio alūnas; amonio chloridas; amonio druskos; amonio hidroksidas; angliavandeniai; anglies rūgštis; anglies sulfidas; anglies tetrachloridas; anglis; anglis (filtrų); anglių skalsinimo preparatai; anhidridai (rūgščių anhidridai); antidetonatoriai (vidaus degimo varikliams); antifrizai; antiinkrustantai (medžiagos nuo apnašų); antistatikai (ne buities reikmėms); antranilo rūgštis; apdailos ir gruntavimo glitas (šlichtas); apdailos plytelių klijai; apnašų šalinimo preparatai; apnašų šalinimo preparatai (ne buities reikmėms); apretai (odų, išskyrus aliejus); apretai (tekstilės); apsauginės suvirinimo dujos; argonas; arsenas; arsenito rūgštis; astatas; atklijavimo ir atskyrimo preparatai; atklijavimo medžiagos (cheminiai krakmolo skystinimo preparatai);

atklijavimo preparatai; atominių reaktorių kuras; atsparumą ugniai suteikiantys preparatai; audinių nelaidumo vandeniui chemikalai; audinių ryškinimo chemikalai; augalų augimo reguliavimo preparatai; aukso druskos; automobilių kėbulų glaistai; avalynės klijai; azotas; azoto kalkės (trąša); azoto monoksidas; azoto trąšos; bakteriniai preparatai (ne medicinos ir veterinarijos reikmėms); bakteriologiniai acetifikavimo preparatai; bakteriologiniai preparatai (ne medicinos ir veterinarijos reikmėms); balinančiosios žemės (tekstilės pramonei); baltymai (gyvūniniai) (žaliava); baltymai (žaliava); bario junginiai; bario oksidas; bario sulfatas; baris; baritai; barito popierius; baterijų pakartotinio įkrovimo parūgštintas vanduo; baterijų tirpalai nuo putojimo; bazės (cheminiai preparatai); bėgančias kojinių akis sulaikančios medžiagos; bentonitas; benzeno dariniai; benzeno eilės rūgštys; benzoinė rūgštis; berklis; betono konservantai (išskyrus dažus ir aliejus); betono putinimo cheminės medžiagos; betono rišamosios medžiagos; biocheminiai katalizatoriai; biologiniai preparatai (ne medicinos ir veterinarijos reikmėms); biologinių audinių kultūros (ne medicinos ar veterinarijos reikmėms); bismutas; bismuto bazinis galatas; bismuto nitritas (chemijos reikmėms); blyksčių lempų preparatai; blukikliai (pramonės reikmėms); blukinimo preparatai (blukikliai) (pramonės reikmėms); boksitai; boraksas (borato rūgštys); boro rūgštis (pramonės reikmėms); branduolinių reaktorių lėtikliai; bromas (chemijos reikmėms); bulvių krakmolas (pramonės reikmėms); celiuliozė; celiuliozės dariniai (cheminės medžiagos); celiuliozės esteriai (pramonės reikmėms); celiuliozės eteriai (pramonės reikmėms); cemento atsparumo vandeniui preparatai (išskyrus dažus); cemento konservantai (išskyrus dažus ir aliejus); ceris; cezis; chemikalai nuo audinių dėmėjimosi; cheminės audinių įmirkymo (impregnavimo) medžiagos; cheminės laboratorinės analizės medžiagos (ne medicinos ar veterinarijos reikmėms); cheminės medžiagos (pramonės reikmėms); cheminės medžiagos miškų ūkiui (išskyrus fungicidus, herbicidus, insekticidus ir paraziticidus); cheminės medžiagos nuo kondensacijos; cheminės medžiagos žemės ūkiui (išskyrus fungicidus, herbicidus, insekticidus ir paraziticidus); cheminės odų įmirkymo (impregnavimo) medžiagos; cheminiai aliejų priedai; cheminiai kondensaciniai preparatai; cheminiai preparatai mokslo reikmėms (ne medicinos ar veterinarijos reikmėms); cheminiai preparatai nuo kviečių ligų (kūlių); cheminiai preparatai nuo langų stiklų dulsvėjimo; cheminiai preparatai nuo pelėsių; cheminiai preparatai nuo vynmedžių ligų; cheminiai reagentai (ne medicinos ar veterinarijos reikmėms); cheminiai tvirtikliai (gumos); cheminiai tvirtikliai (popieriaus); chirurginių tvarsčių lipniosios medžiagos; chloras; chloratai; chloridai; chlorido rūgštis (druskos rūgštis); chlorkalkės; cholio rūgštis; chromatai; chromato rūgštis; chromo (III) druskos; chromo alūnas; chromo druskos; chromo oksidas; cianidai; ciano druskos (cianidai); cianotipijos tirpalai; cimenas; cinkavimo preparatai; cinkavimo tirpalai; cirkonio dioksidas; citrinų rūgštis (pramonės reikmėms); dalieji cheminiai elementai; daliosios medžiagos (branduolinei energijai gauti); daržovių dygimo lėtikliai; dažų gamybos cheminiai preparatai; defoliantai; deguonis; dehidratacijos preparatai (pramonės reikmėms); dekstrino glitas; detergentai (gamybos reikmėms); diagnostiniai preparatai (ne medicinos ar veterinarijos reikmėms); diastazė (amilazė) (pramonės reikmėms); diatomitas; diatomitas (kizelgūras); diazotipinis popierius; diazoto monoksidas; dietileteris; dimetileteris (metilo eteris); dirbtiniai saldikliai (cheminiai preparatai); dirvožemio tręšimo preparatai; dirvožemis; dirvožemis (augalams); disprozis; distiliuotas vanduo; ditionitai; dolomitas (pramonės reikmėms); drėkinimo (vilgymo) preparatai (balinimo reikmėms); drėkinimo (vilgymo) preparatai (dažymo reikmėms); drėkinimo (vilgymo) preparatai (tekstilės pramonės reikmėms); drėkinimo preparatai (tekstilės pramonės reikmėms); drumstikliai (emalio ar stiklo); druska (ne maisto produktų konservavimo reikmėms); druska (nevalyta); druskos (pramonės reikmėms); druskos (cheminiai junginiai); druskos (trąšos); druskos rūgštis (vandenilio chlorido rūgštis); dujų valymo preparatai; dūmtraukių valikliai (cheminės medžiagos); durpės (trąša); durpių puodeliai (daržininkystės reikmėms); elektroforeziniai geliai (ne medicinos ir ne veterinarijos reikmėms); emalių dažymo cheminės medžiagos; emalių drumstikliai; emalių gamybos cheminiai preparatai (išskyrus pigmentus); emalių ir stiklo dažiosios medžiagos; emulsikliai; epoksidinės dervos (neapdorotos); erbis; ėsdinimo preparatai (metalų); esteriai; etanas; eteriai; etilo alkoholis; etilo eteris; europis; farmacijos preparatų konservantai; fenolis (pramonės reikmėms); fermentai (chemijos reikmėms); fermentai (maisto pramonei); fermentai (pramonės reikmėms); fermentų preparatai (maisto pramonei); fermentų preparatai (pramonės reikmėms); fermis; ferocianidai; ferotipinės fotografinės plokštelės; fiksavimo tirpalai (fotografijai); fiksažas (fotografijai); filtravimo medžiagos (augalinės); filtravimo medžiagos (cheminiai preparatai); filtravimo medžiagos (mineralinės); filtravimo medžiagos (neapdoroti plastikai); filtravimo preparatai (gėrimų pramonei); filtravimo terpės (susmulkintos keraminės medžiagos); flokuliantai; fluoras; fluoro junginiai; fosfatai (trąšos); fosfato rūgštys; fosfolipidai; fosforas; fotografijos cheminiai preparatai; fotografijos redukavimo reagentai; fotografinės emulsijos; fotografinės plokštelės (jautrios šviesai); fotografiniai jautrikliai (sensibilizatoriai); fotografiniai ryškalai; fotografinis popierius; fotometrinis popierius; francis; fungicidų cheminiai priedai; gadolinis; gailusis šarmas; galato rūgštis (rašalui gaminti); galis; galvaninių baterijų druskos; gambyras; geležies druskos; gėlių konservantai; gesinimo mišiniai; geteriai (chemiškai aktyvios medžiagos); gyvsidabrio druskos; gyvsidabrio oksidas; gyvsidabris; gyvulinės anglys; gyvūninės anglys; gyvūninių anglių preparatai; gliceridai; glicerolis (pramonės reikmėms); glikolio eteris;

glikolis; glitavimo preparatai; glitimas (maisto pramonei); glitimas (ne kanceliarijos arba buities reikmėms); glitimas (pramonės reikmėms); gliukozė (maisto pramonei); gliukozė (pramonės reikmėms); gliukozidai; grafitas (pramonės reikmėms); gramofono plokštelių atnaujinimo preparatai; gramofono plokštelių gaminimo mišiniai; granuliuotas molis augalų auginimui hidroponiniu būdu (substratas); gręžimo skiediniai; gręžimo skiedinių cheminiai priedai; gryninimo (valymo) preparatai; grūdų apdorojimo šalutiniai produktai (pramonės reikmėms); guanas; gumiarabikas (pramonės reikmėms); gurjono balzamas (lakams gaminti); helis; hidratai; hidraulinių sistemų skysčiai; hidrazinas; hidrochloratai; hidroponinės augalų terpės (žemės ūkio reikmėms); holmis; humusas (puvenos); humusas (puvenos) mulčiavimui; indikatorinis popierius; indikatorinis popierius (cheminis); insekticidų cheminiai priedai; iterbis; itris; izotopai (pramonės reikmėms); jautrintasis (sensibilizuotasis) fotografinis audinys; jautrintasis (sensibilizuotasis) popierius; jautrintosios (sensibilizuotosios) fotografinės plokštelės; jautrintosios (sensibilizuotosios) juostos (neeksponuotos); jautrintosios ofsetinės spaudos plokštelės; jautrintosios ofsetinės spaudos plokštės; javų apdorojimo šalutiniai produktai (pramonės reikmėms); jodas (chemijos reikmėms); jodas (pramonės reikmėms); jodato rūgštis; joduotieji baltymai; joduotosios druskos; jonitai (cheminės medžiagos); jūros dumbliai (trąša); jūros vanduo (pramonės reikmėms); kailių apretai (išskyrus aliejus); kailių išdirbimo preparatai; kainitas; kalcinuotoji soda; kalcinuotoji soda; kalcio acetatas; kalcio cianamidas (trąša); kalcio druskos; kalcio karbidas; kalcio karbonatas; kalifornis; kalio bichromatas; kalio dioksalatas; kalio šarmas; kalis; kamieninės ląstelės (ne medicinos ar veterinarijos reikmėms); kamparas (pramonės reikmėms); kaolinas; kaolininis molis; karbidas; karbiurizatoriai (metalurgijos reikmėms); karbolineumas (augalų apsaugai); karbonatai; katalizatoriai; katechu; kaučiuko konservantai; kaulų anglys; kaustikas (pramonės reikmėms); kaustinė soda (natrio hidroksidas) (pramonės reikmėms); kazeinas (maisto pramonei); kazeinas (pramonės reikmėms); keramikos glazūros; keraminės sukepančiosios kompozicijos (granulės ir milteliai); ketonai; kino juostos (jautrintosios, bet neeksponuotos); kiuris; klijai (pramonės reikmėms); klijai (augaliniai) (ne raštinės ar buities reikmėms); klijai paukščiams gaudyti; klijai sudužusiems daiktams klijuoti; klijų šalinimo preparatai; klinčių kietikliai; kobalto oksidas (pramonės reikmėms); kolodijus; kompostas; konservavimo druska (ne maisto produktams); koroziniai preparatai; krakmolas (pramonės reikmėms); krakmolo glitas (šlichtas, cheminiai preparatai); krakmolo kleisteris (klijai) (ne kanceliarijos ar buities reikmėms); krakmolo skystinimo chemikalai (atklijavimo medžiagos); kraujo anglys; kreozotas (chemijos reikmėms); kriogenų preparatai; kriptonas; krotono aldehidas; ksenonas; kuras (atominių reaktorių); kuro skalsinimo preparatai; kvebrachas (pramonės reikmėms); laboratorinės analizės preparatai (ne medicinos ar veterinarijos reikmėms); lakmuso popierius; lako pašalinimo medžiagos; laktozė (maisto pramonei); laktozė (pramonės reikmėms); laktozė (žaliava); lakusis šarmas (amoniakas) (pramonės reikmėms); lakų tirpikliai; langų glaistas; lantanas; lecitinas (maisto pramonei); lecitinas (pramonės reikmėms); lecitinas (žaliava); lempų suodžiai (pramonės reikmėms); lengvųjų automobilių kėbulų glaistai; ličio oksidas; liejimo formų gaminimo mišiniai; liejimo formų rišamosios medžiagos; liejinių atskyrimo preparatai; liejinių formavimo smėlis; lipnieji chirurginių tvarsčių preparatai; lipniosios medžiagos (pramonės reikmėms); litavimo chemikalai; litavimo fliusai; litavimo kietaisiais lydmetaliais fliusai; litavimo kietaisiais lydmetaliais preparatai; litis; liutecis; magnetinis skystis (pramonės reikmėms); magnezitas; magnio chloridas; magnio karbonatas; manganatai; mangano dioksidas; mangrovės žievės (pramonės reikmėms); medienos pulpa (medienos masė); medžio actas (piroligninė rūgštis); medžio spiritas (metanolis); medžio spirito distiliacijos produktai; medžių apršimo lipnieji preparatai; medžių plyšių glaistai (miškininkystės reikmėms); medžių skiepijimo lipnieji preparatai; medžių skiepijimo vaškas; mėsos minkštikliai (pramonės reikmėms); mėsos rūkymo cheminiai preparatai; metaloidai; metalų atkaitinimo preparatai; metalų dažymo druskos; metalų legiravimo cheminiai preparatai; metalų mineralai; metanas; metilbenzenas; mikroelementų cheminiai preparatai (augalams); mikroorganizmų kultūros (ne medicinos ir veterinarijos reikmėms); mikroorganizmų preparatai (ne medicinos ir veterinarijos reikmėms); miltai (pramonės reikmėms); minkštikliai (pramonės reikmėms); mirkalai (tabako aromatizavimo); muilas (metalinis) (pramonės reikmėms); mūro apsauginės medžiagos (išskyrus dažus ir aliejus); mūro hidroizoliacijos preparatai (išskyrus dažus); naftalenas; naftos dispergatoriai; natrio bichromatas; natrio druskos (cheminiai preparatai); natrio hidrokarbonatas (chemijos reikmėms); natrio hipochloritas; natrio perboratas; natris; neodimis; neonas; neorganinės rūgštys; neptūnis; nitratai; nitratinis popierius; nitrato rūgštis (azoto rūgštis); nuodingųjų dujų neutralizavimo preparatai; odų apdailos chemikalai; odų atnaujinimo chemikalai; odų dervos (mastikos); odų išdirbimo preparatai; odų klijai; odų mastika; odų minkštikliai; odų nelaidumo vandeniui chemikalai; odų ruošimo aliejai; oksalatai; oksalo (rūgštynių) rūgštis; oksidatoriai (variklių degalų cheminiai priedai); oleino rūgštis; olivinas (cheminė medžiaga); organinės balinimo medžiagos; ortosulfobenzoinės rūgšties imidas; padangų kamerų taisymo mišiniai; padangų mastikos; padangų taisymo mišiniai; paladžio chloridas; pavarų dėžės skystis; paviršinio aktyvumo agentai; paviršinio aktyvumo cheminiai agentai; pektinas (maisto pramonei); pektinas (pramonės reikmėms); pektinas (fotografijai); pentilo acetatas; pentilo alkoholis; perchloratai; perkarbonatai;

peroksosulfato rūgštis; persulfatai; pieno fermentai (chemijos reikmėms); pieno fermentai (maisto pramonei); pieno fermentai (pramonės reikmėms); pieno rūgštis; pigmentų gamybos cheminiai preparatai; pikro rūgštis; pirogalolis; piroligninė rūgštis (medžio actas); plastifikatoriai; plastikai (neapdoroti); plastikų dispersijos; plastizoliai; plaunamieji benzino priedai; plieno glotniojo apdirbimo preparatai; plytelių, koklių, čerpių apsauginės medžiagos (išskyrus dažus ir aliejus); plytų mūro apsauginės dangos (išskyrus dažus ir aliejus); plutonis; pneumatinių padangų klijai; polonis; popieriaus pulpa (popieriaus masė); popierinių apmušalų klijai; popierius (nusispalvinantis) (fotografijai); potašas (kalio karbonatas); prazeodimis; preparatai nuo lešių dulsvėjimo; preparatai nuo stiklo dulsvėjimo; preparatai nuo variklių aušalų užvirimo; prometis; protaktinis; radiatorių plovimo chemikalai; radioaktyvieji elementai (mokslo reikmėms); radis (mokslo reikmėms); radonas; rašaliniai riešutėliai; rauginė mediena; rauginės žievės; renis; rentgeno filmai (jautrintieji, bet neeksponuoti); retųjų žemių elementai (lantanidai); retųjų žemių metalų druskos; riebalų atskyrimo preparatai; riebalų balikliai; riebalų rūgštys; riebalų šalinimo preparatai (gamybos reikmėms); rubidis; rūgšties gavimo bakteriologiniai preparatai; rūgštims atsparūs cheminiai mišiniai; rūgštynių druska (kalio vandenilio oksalatas); rūgštys; sacharinas; salicilo rūgštis; salietra; salyklo baltymai; samaris; sausasis ledas (anglies dvideginis); sebato rūgštis; sėklų konservavimo medžiagos; selenas; sidabro druskų tirpalai (sidabravimui); sidabro nitratas; sienų apmušalų atklijavimo preparatai; sienų apmušalų klijai; sienų plytelių klijai; siera; sieros milteliai (chemijos reikmėms); sieros rūgštis; silicis; silikatai; silikonai; sintetinės aliejų sugėrimo medžiagos; sintetinės dervos (neapdorotos); sintetinės dervos (neapdorotos); skaidrinimo preparatai; skandis; skiepijimo mastika (medžių); skystieji švitrų priedai; skruzdžių aldehidas (chemijos reikmėms); skruzdžių rūgštis; soda (bevandenė); sodinimo žemė; sodininkystės cheminės medžiagos (išskyrus fungicidus, insekticidus ir paraziticidus); spalvų paryškinimo chemikalai (pramonės reikmėms); sriegimo mišiniai (tepimo ir aušinimo); stabdžių skysčiai; stearino rūgštis; stibio oksidas; stibio sulfidas; stibis; stiklo dažymo cheminės medžiagos; stiklo drumstikliai; stiklo matinimo cheminės medžiagos; stroncis; sukietintos dujos (pramonės reikmėms); sulfatai; sulfatų šalinimo iš akumuliatorių skysčiai; sulfatų šalinimo iš baterijų skysčiai; sulfidai; sulfito rūgštis; sulfonrūgštys; sunkusis vanduo; suodžiai (pramonės ar žemės ūkio reikmėms); suodžiai (pramonės reikmėms); superfosfatai (trąšos); suvirinimo (metalų) chemikalai; šaldymo medžiagos; šaldymo preparatai; šarmai; šarminiai metalai; šarminių metalų druskos; šarminių metalų jodidai (pramonės reikmėms); šarminių žemių metalai; šlakas (trąša); špinelis (cheminiai preparatai); šviesoraščio audinys; šviesoraščio popierius; švino acetatas; švino arsenatas; švino oksidas; tabako aromatizavimo mišiniai (mirkalai); talis; talkas (magnio silikatas); taninai; tanino rūgštis; tanino rūgštis (taninas); tapijokų miltai (pramonės reikmėms); tauriųjų metalų druskos (pramonės reikmėms); technecis; techninės keramikos gamybos medžiagos; telūras; terbis; tetrachloridai; tiokarbamidas; tirpikliai (dervų, sakų); tirpusis stiklas; titanitas (sfenas); titano dioksidas (pramonės reikmėms); toluenas; tonavimo druskos (fotografijai); tonavimo tirpalai (fotografijai); toris; tragakantas (pramonės reikmėms); transporto priemonių variklių aušalai; tręšimo preparatai; tulis; uranas; urano nitratas; urano oksidas; vairo mechanizmo su stiprintuvu skysčiai; vaisių nokinimo hormonai; vandenilio fluoridas; vandenilio peroksidas; vandenilis; vandens gryninimo chemikalai; vandens minkštikliai; vandens minkštinimo preparatai; variklių degalų cheminiai priedai; variklių dekarbonizavimo (nuodegų šalinimo) chemikalai; vario sulfatas (vitriolis); vaško balikliai; vėlimo preparatai; vėlimo preparatai (tekstilės pramonei); vidaus degimo variklių antidetonatoriai; vilgymo preparatai (balinimo reikmėms); vilgymo preparatai (dažymo reikmėms); virimo greitinimo preparatai (pramonės reikmėms); viskozė; viteritas; vitriolis (vario sulfatas); vyndarystės baktericidai (cheminiai preparatai); vyno akmuo (kalio tartratas) (chemijos reikmėms); vyno akmuo (kalio tartratas) (maisto pramonei); vyno akmuo (kalio tartratas) (ne farmacijos reikmėms); vyno akmuo (kalio tartratas) (pramonės reikmėms); vyno fermentavimo cheminiai preparatai; vyno rūgštis; vyno skaidrikliai; vyno spiritas (etilo alkoholis); vynuogių misos skaidrinimo preparatai; volframato rūgštis; vulkanizavimo greitikliai; vulkanizavimo preparatai; žagreniai (rauginimo reikmėms); želatina (fotografijos reikmėms); želatina (pramonės reikmėms); žemės ūkio sėklų genai; žemės ūkio trąšos; žuvų klijai (ne raštinės, buities ar mitybos reikmėms); žuvų miltų trąšos.

2 dažai, politūros, lakai; antikorozinės medžiagos ir medieną nuo irimo saugančios medžiagos; dažymo medžiagos; beicai; neapdorotos gamtinės dervos; metalų folija ir milteliai dažytojams, dekoratoriams, spaustuvininkams ir dailininkams; akvarelinių dažų tvirtikliai (fiksatyvai); alaus dažai; aliejai (medienos konservavimui); aliuminio dažai; aliuminio milteliai (dažymui); aliuminio milteliai (dažytojams, dailininkams ir dekoratoriams); alizarino dažikliai; anatai (dažiosios medžiagos); anatai (pigmentas); anilino dažikliai; antikorozinės alyvos; antikorozinės juostos; antikoroziniai aliejai; antikoroziniai preparatai; antikoroziniai tepalai; antikoroziniai tirštieji tepalai; asbesto dažai; asfalto lakas; augaliniai dažikliai; augalinių dažiklių ekstraktai; auksavimo medžiagos; auraminas; baktericidiniai dažai; baltalai (pigmentai arba dažai); baltinimo skiediniai; batų dažai; beicai (kandikai); bituminiai lakai; bronzos lakai; bronzos milteliai; bronzos milteliai (dažai); cinko oksidas (pigmentas); dangos (dažai); dažalai (dažai); dažikliai; dažiosios medžiagos; dažų džiovikliai (sikatyvai); dažų gruntai; dažų rišamosios medžiagos; dažų rišikliai; dažų

skiedikliai; dažų tvirtikliai; derva; dujų suodžiai (pigmentas); elektrostatiniai milteliai (dažai) kopijavimo aparatams; emaliai (tapybai); emaliai (lakai); emaliniai dažai; fustinas (dažai); gėrimų dažai; gipso skiedinys; glazūros (dažai, lakai); gletas (švino monoksidas); graviravimo dažai; gumigutas (tapybai); indigas (dažiklis); juodieji lakai (asfalto); kailių dažai; kalkių pienas (baltinimui); Kanados balzamas; kanifolija; karamelė (maisto dažai); karbonilas (medienos konservantas); keramikos dažai; klijiniai dažai; kobalto oksidas (dažai); kopalas; kopalo lakas; košenilo karminas; kreozotas (medienai konservuoti); kurkuminas (dažai); lakų skiedikliai; likerių dažai; maisto dažai; maisto dažikliai; mastika (natūrali derva); medienos apsauginės medžiagos; medienos apsaugos aliejai; medienos beicai (kandikai); medienos dangos (dažai); medienos dažai; medienos dažikliai; medienos dažiosios medžiagos; medienos konservantai; metalo folija (dažytojams, dekoratoriams, spaustuvininkams ir dailininkams); metalų apsauginiai preparatai; metalų milteliai (dažytojams, dekoratoriams, spaustuvininkams ir dailininkams); natūralios dervos (neapdorotos); neapaugantieji dažai; ochra (pigmentas); odų apdailos dažai; odų beicai (kandikai); odų dažai; odų dažus fiksuojančios medžiagos; oranžinis švino surikas; perklijuojami dažų lopai; pigmentai; preparatai nuo dulsvėjimo (metalams); preparatai nuo rūdžių (apsauginiai); raudonasis švino surikas; sakai; salyklo dažai; salyklo dažikliai; salyklo karamelė (maisto dažiklis); sandarakas; sidabravimo milteliai; sidabro emulsijos (pigmentai); sidabro folija (lakštinė); sidabro pasta; siena (pigmentas); spausdintuvų ir kopijavimo aparatų dažų kasetės (pripildytos); spaustuvinės pastos (dažai); spaustuviniai dažai; spaustuvinis rašalas; spaustuvinių dažų rinkiniai; suodžiai (dažikliai); suodžiai (pigmentas arba dažai); suodžiai (pigmentas); surikas (trišvino tetraoksidas); sviesto dažai; šafranas (dažai); šelakas; švino baltalai; švino monoksidas; švino surikas (švino tetraoksidas); terpentinas (dažų skiediklis); titano dioksidas (pigmentas); tolio dangos (dažai); tvirtikliai (lakai); ugniai atsparūs dažai; važiuoklių apsauginės dangos; važiuoklių gruntavimo dangos; Velykų kiaušinių dažpopieris; žagreniai (lakų); ženklinimo dažai (gyvulių).

3 balinimo preparatai ir kitos skalbimo medžiagos; valymo, poliravimo, šveitimo ir švitrinamojo apdirbimo preparatai; muilas; parfumerija, eteriniai aliejai, kosmetika, plaukų losjonai; dantų milteliai ir pastos; alavijų preparatai (kosmetikos reikmėms); aliejai (kosmetikos reikmėms); aliejai (parfumerijai ir kvepalams); aliejai (tualeto reikmėms); aliejai (valymo reikmėms); alūno akmenėliai (sutraukiamosios priemonės); ambra (parfumerija); amoniakinis vanduo (lakusis šarmas) (ploviklis); antakių kosmetikos priemonės; antakių pieštukai; antistatiniai preparatai (namų ūkio reikmėms); apsaugos nuo saulės preparatai; aromatinės gėrimų medžiagos (eteriniai aliejai); aromatinės kepinių medžiagos (eteriniai aliejai); aromatinės medžiagos (eteriniai aliejai); aromatinis medis; aromatinis vanduo; atspaudžiamieji paveikslėliai (kosmetikos reikmėms); audinių minkštikliai (skalbimo reikmėms); augalų lapų blizgikliai; automobilių priekinių stiklų valymo skysčiai; avalynės blizgikliai; avalynės tepalai (valomieji); baldų ir grindų poliravimo medžiagos; balikliai (skalbinių); balinimo druskos; balinimo preparatai (kosmetikos reikmėms); balinimo soda; baltinimo kreida; balzamai (ne medicinos reikmėms); barzdos dažai; batsiuvių vaškas; batų blizgikliai; batų tepalai (valomieji); batų vaškas; bazinės gėlių kvepalų medžiagos; bergamočių aliejus; blakstienų kosmetikos preparatai; blizginimo preparatai; blizginimo vaškas; burnos kvapo gaivinimo juostelės; burnos skalavimo preparatai (ne medicinos reikmėms); citrinų eterinis aliejus; dantų balinimo geliai; dantų protezų poliravimo medžiagos; dantų protezų valymo preparatai; dažai (blakstienų ir antakių); dažų blukinimo preparatai; dažų šalinimo preparatai; deimantų dulkės (švitrai); dėmių valikliai; dezinfekcinis muilas; dezodoruojamasis muilas; dirbtinės blakstienos; dirbtiniai nagai; dirbtinių blakstienų klijai; dirbtinių plaukų klijai; dušo preparatai (asmeninės higienos ar dezodoravimo reikmėms) (tualeto reikmenys); eterinės esencijos; gabalinis muilas; gabalinis prausiamasis (tualetinis) muilas; galandimo preparatai; gaulterijų aliejus; gėlių ekstraktai (kvepalai); geraniolis; gydomasis muilas; gyvulių kosmetika; grimas; grimo preparatai; grimo pudra; grimo valymo preparatai; grindų vaškas; grindų vaško valikliai (šveitimo preparatai); heliotropinas; ilgalaikio plaukų sugarbanojimo preparatų neutralizatoriai; indaplovių džiovinamosios medžiagos; įdegio preparatai (kosmetika); jazminų aliejus; jononas (parfumerija); juvelyrų krokas; kalio hipochloridas; kedrų eteriniai aliejai; kepinių kvapikliai (eteriniai aliejai); klijai (kosmetikos reikmėms); korundas (švitrinė medžiaga); kosmetikos rinkiniai; kosmetinė pudra; kosmetinės kaukės; kosmetiniai dažai; kosmetiniai kremai; kosmetiniai pieštukai; kvapieji mišiniai (kvepalai); kvapo gaivinimo purškalai; kvepalai; lako šalinimo preparatai (valikliai); levandų aliejus; levandų vanduo; liesinamieji kosmetikos preparatai; lyginimo preparatai (standinamieji); losjonai (kosmetikos reikmėms); losjonai po skutimosi; lūpų blizgiai; lūpų dažai; masažo geliai (ne medicinos reikmėms); metalų karbidai (švitrinės medžiagos); mėtos (parfumerijos reikmėms); mėtų esencija (eterinis aliejus); migdolų aliejus; migdolų muilas; migdolų pienas (kosmetikos reikmėms); muilamedžių žievės (skalbiamosios); muilas (audinių spalvų gaivinimo reikmėms); muilas nuo kojų prakaitavimo; muilas nuo prakaitavimo; muskusas (parfumerija); nagų blizginimo preparatai; nagų dekoravimo lipdukai; nagų lakas; nagų priežiūros preparatai; naminių gyvūnėlių šampūnai; naminių gyvūnų dezodorantai; nesuteikiantis slidumo grindų vaškas; nesuteikiantis slidumo skystis grindims; nuovirų šalinimo buitiniai preparatai; nutekamųjų vamzdžių atkimšimo preparatai; odekolonas; odos balinimo kremai; odos priežiūros kosmetiniai preparatai; odų apsauginiai

(blizginimo) preparatai; odų balinimo preparatai; odų tepalai (valomieji); odų vaškas; oro kvėpinimo preparatai; parfumerijos gaminiai; parketo vaškas; pemza; plaukų dažai; plaukų dažikliai; plaukų garbanojimo preparatai; plaukų lakas; plaukų šalinimo preparatai (depiliatoriai); plaukų šalinimo vaškas; plovikliai (detergentai) (ne pramonės ir medicinos reikmėms); plovimo preparatai; poliravimo akmenys; poliravimo milteliai (krokas); poliravimo popierius; poliravimo tepalai; politūrų šalinimo preparatai (valikliai); pomados (kosmetikos reikmėms); popierinės servetėlės, įmirkytos kosmetiniais losjonais; purškiamieji kvapo gaivikliai; riebalai (kosmetikos reikmėms); riebalų šalinimo priemonės (išskyrus naudojamas gamyboje); rišamosios medžiagos (kosmetikos reikmėms); rožių aliejus; rūdžių šalinimo preparatai; safrolis; sausieji baltinių kvepalai; sausieji šampūnai; sausojo valymo preparatai; sienų apmušalų valymo preparatai; silicio karbidas (karborundas) (švitras); siūlų vaškas; siuvėjų vaškas; skalbimo miltelių mėlis; skalbimo preparatai; skalbimo soda; skalbinių apretai; skalbinių balikliai; skalbinių blizgikliai; skalbinių krakmolas; skalbinių mėlis; skalbinių mirkymo preparatai; skalbinių spalvų gaivinimo chemikalai (gaivikliai) (buities reikmėms); skalbinių vaškas; skalbinių vaškavimo preparatai; skustuvų galandimo diržų pastos; skutimosi akmenėliai (sutraukiamosios priemonės); skutimosi muilas; skutimosi preparatai; smilkalai; smilkalai (kvapniosios medžiagos); smilkalų lazdelės; sodos šarmas; standikliai (skalbinių); stiklo audinys; stiklo švitras (popierinis); suspaustas oras buteliukuose (purvo ir dulkių valymo reikmėms); šampūnai; šlifavimo preparatai; šlifavimo strypeliai, luiteliai; šveitimo skiediniai; švitrai; švitrai (korundiniai); švitrinis audinys; švitrinis audinys (korundinis); švitrinis popierius; švitrinis popierius (korundinis); švitrinis popierius (stiklinis); talko milteliai (tualeto reikmenys); tamponai (tualeto reikmenys); terpenai (eteriniai aliejai); terpentinas (riebalų šalinimo reikmėms); terpentino aliejus (riebalų šalinimo reikmėms); tripelis (poliravimui); tualetiniai preparatai nuo prakaitavimo; tualetinis pienelis; tualetinis vanduo; tualeto reikmenys; ūsų vaškas; valikliais impregnuotas audeklas; valomoji kreida; vandenilio peroksidas (kosmetikos reikmėms); vata (kosmetikos reikmėms); vatos tamponai su pagaliuku (kosmetikos reikmėms); vazelinas (kosmetikos reikmėms); vonių druskos (ne medicinos reikmėms); vonių kosmetiniai preparatai; vulkaniniai pelenai (valomieji); Žavelio vanduo; žmonių arba gyvūnų dezodorantai; žvaigždanyžių esencija.

4 techniniai aliejai ir riebalai; tepalai; dulkių sugeriamieji, drėkinamieji ir rišamieji mišiniai; degalai (tarp jų variklių benzinas) ir apšvietimo medžiagos; apšvietimo žvakės ir dagčiai; akmens anglių briketai; akmens anglių dulkės (kuras); akmens anglių gudronas; akmens anglių nafta; akmens anglys; alyva (skystasis tepalas); alkoholiniai degalai; alkoholis (degalai); antracitas; apšvietimo degalai; apšvietimo dujos; apšvietimo riebalai; apšvietimo skalos; apšvietimo vaškas; autolas; avalynės tepalai; batų tepalai; benzenas; benzinas; benzolas; bičių vaškas; cerezinas; dažų aliejai; degieji naftos produktai; denatūruotas spiritas; diržų priešslydžio preparatai; diržų tepalai; diržų tirštieji tepalai; diržų vaškas; dyzeliniai degalai; drėkinamasis aliejus; dulkių aglomeravimo mišiniai; dulkių rišiklių mišiniai (naudojami šluojant); dulkių šalinimo preparatai; durpės (kuras); durpių blokai (kuras); durpių briketai (kuras); elektros energija; etanolis (kuras); formų atskyrimo alyvos (statyba); gazolinas; gazolis; generatorinės dujos; ginklų tepalai; ginklų tirštieji tepalai; išgarintų degalų mišiniai; Kalėdų eglučių žvakutės; karnaubo vaškas; kaulų taukai (pramonės reikmėms); koksas; ksilenas; ksilolas; kuras; kuro briketai; kuro dujos; kvepiančios žvakės; lanolinas; lempų dagčiai; lignitas; ligroinas; malkos; mazutas; medžio anglys (kuras); medžio briketai; mineralinis kuras; mūro konservavimo alyva; nafta (nevalyta arba valyta); naftos dujos; naktinės lempelės (žvakės); odų apsaugos priemonės (aliejai ir tepalai); odų konservavimo aliejus; odų tepalai; oleinas; ozokeritas (kalnų vaškas); pakuros; parafinas; petroleteris; plonos žvakės; popierinės apšvietimo grįžtės; pramoninė alyva; pramoniniai tepalai; pramoninis vaškas; rapsų aliejus (pramonės reikmėms); ricinos aliejus (techninėms reikmėms); saulėgrąžų aliejus (pramonės reikmėms); skiltuvų pintys; sojų pupelių aliejaus preparatai valgio gaminimo reikmenų priežiūrai nuo pridegimo; stearinas; sukietintosios dujos (kuras); sunkusis benzinas; sunkusis skystasis kuras; šaldymo skysčiai; taukai; tekstilinė alyva; tepamasis grafitas; tirštieji tepalai; varikliniai degalai; variklinių degalų priedai (ne cheminiai); vaškas (žaliava); vazelinas (pramonės reikmėms); vilnų riebalai; žibalas; žuvų taukai (nevalgomieji); žvakės; žvakių dagčiai.

5 farmacijos ir veterinarijos preparatai; higienos preparatai medicinos reikmėms; dietinis maistas ir dietinės medžiagos medicinos ar veterinarijos reikmėms, kūdikių maistas; žmonių ir gyvūnų maisto papildai; pleistrai, tvarsliava; dantų plombavimo ir dantų išlajų gamybos medžiagos; dezinfekavimo preparatai; kenkėjų naikinimo preparatai; fungicidai, herbicidai; acetatai (farmacijos reikmėms); akaricidai (preparatai erkėms naikinti); akių lašai; akių pavilgai; akių raiščiai medicinos reikmėms; akonitinas; alavijų preparatai (farmacijos reikmėms); albumino maisto papildai; aldehidai (farmacijos reikmėms); algicidai; alginatai (farmacijos reikmėms); alginatų maisto papildai; aliuminio acetatas (farmacijos reikmėms); alkaloidai (medicinos reikmėms); amilazė (medicinos reikmėms); aminorūgštys (medicinos reikmėms); aminorūgštys (veterinarijos reikmėms); analgetikai (skausmą malšinantys vaistai); angliškasis pleistras; angostūrų žievės (medicinos reikmėms); antibiotikai; antidiureziniai (šlapimą sulaikantys) preparatai; antioksidantų tabletės; antiparazitiniai antkakliai (gyvuliams); antiparazitiniai preparatai; antipiretikai (vaistai nuo karščiavimo); antireumatinės apyrankės; antireumatiniai žiedai; antiseptikai (vaistai nuo

pūlinės infekcijos); antiseptinė vata; antisporiniai preparatai; apetitą mažinančios tabletės; apetito slopinamieji preparatai (preparatai nuo valgumo) (medicinos reikmėms); apynių ištraukos (ekstraktai) (farmacijos reikmėms); apyrankės (medicinos reikmėms); aprūkymo lazdelės (fumigantai); aprūkymo pastilės (fumigantai); arbata nuo astmos; baktericidai; bakterijų kultūrų skystosios terpės; bakterijų kultūrų terpės; bakteriniai preparatai (medicinos ir veterinarijos reikmėms); bakteriniai toksinai; bakteriologiniai preparatai (medicinos ir veterinarijos reikmėms); baltymingasis maistas (medicinos reikmėms); baltymų maisto papildai; baltymų papildai gyvūnams; baltymų preparatai (medicinos reikmėms); balzamai (medicinos reikmėms); balzamų preparatai (medicinos reikmėms); bemikrobė (aseptinė) vata; betabakės cigaretės (medicinos reikmėms); bičių pienelio maisto papildai; bičių pienelis (farmacijos reikmėms); bičių pikio maisto papildai; bičių pikis (farmacijos reikmėms); biocidai; biologiniai preparatai (medicinos reikmėms); biologiniai preparatai (veterinarijos reikmėms); biologinių audinių kultūros (medicinos reikmėms); biologinių audinių kultūros (veterinarijos reikmėms); bismuto preparatai (farmacijos reikmėms); bismuto subnitratas (farmacijos reikmėms); bromas (farmacijos reikmėms); bronchų plečiamieji preparatai; burnos skalavimo tirpalai (medicinos reikmėms); celiuliozės esteriai (farmacijos reikmėms); celiuliozės eteriai (farmacijos reikmėms); cheminės kontraceptinės priemonės; cheminiai farmaciniai preparatai; cheminiai preparatai (farmacijos reikmėms); cheminiai preparatai (medicinos reikmėms); cheminiai preparatai (veterinarijos reikmėms); cheminiai preparatai nuo pelenligės; cheminiai reagentai (medicinos arba veterinarijos reikmėms); chininas (medicinos reikmėms); chininmedžių žievės (medicinos reikmėms); chinolinas (medicinos reikmėms); chirurginė tvarsliava; chirurginiai audiniai; chirurginiai implantuojamieji audiniai (gyvybingi); chirurginiai skalbiniai (audiniai); chloralio vandens tirpalas (farmacijos reikmėms); chloroformas; cukrus (medicinos reikmėms); dantų amalgamos; dantų amalgamų auksas; dantų cementavimo medžiagos; dantų įspaudų medžiagos; dantų kalimosi preparatai; dantų lakai; dantų mastikos; dantų protezų klijai; dantų protezų lipalai; dantų švitrai; deguonies vonios; deguonis medicinos reikmėms; dėlės (medicinos reikmėms); detergentai (medicinos reikmėms); dezinfekavimo priemonės (higienos reikmėms); dezinfekavimo priemonės (žaizdų dezinfekavimui ir perrišimui); dezodorantai (ne žmonių arba gyvūnų); dezodorantai drabužiams ir audiniams; diabetikų duona (medicinos reikmėms); diagnostiniai preparatai (medicinos reikmėms); dietiniai gėrimai (medicinos reikmėms); digitalinas; dirvos sterilizavimo preparatai; dirželiai (higieninėms servetėlėms) (rankšluostukams); druskos (medicinos reikmėms); dujos (medicinos reikmėms); dušo preparatai (medicinos reikmėms); džiovikliai (sikatyvai)(medicinos reikmėms); elektrokardiografų elektrodų cheminiai laidininkai; eliksyrai (farmaciniai preparatai); esteriai (farmacijos reikmėms); eteriai (farmacijos reikmėms); eukaliptų aliejus (farmacijos reikmėms); farmaciniai preparatai; farmaciniais losjonais įmirkytos servetėlės; fenolis (farmacijos reikmėms); fermentai (farmacijos reikmėms); fermentai (medicinos reikmėms); fermentai (veterinarijos reikmėms); fermentiniai preparatai (medicinos reikmėms); fermentiniai preparatai (veterinarijos reikmėms); fermentų maisto papildai; filokserų naikinimo cheminiai preparatai; formavimo vaškas (odontologijai); fosfatai (farmacijos reikmėms); galio rūgštis (farmacijos reikmėms); galvijų prausimo preparatai; gambyras (farmacijos reikmėms); garstyčios (farmacijos reikmėms); garstyčių aliejus (medicinos reikmėms); garstyčių pleistrai; gencijonai (farmacijos reikmėms); gydomasis purvas; gydomieji aliejai; gydomieji gėrimai; gydomieji vonių preparatai; gydomosios arbatos; gydomosios kempinės; gydomosios nuosėdos (purvas); gydomosios šaknelės; gydomosios trauktinės (užpilai); gyvsidabrio tepalai; gyvulių prausimo preparatai; gyvūnų pašaro papildai; glaustinių (kontaktinių) lęšių valymo preparatai; glicerofosfatas; glicerolis (medicinos reikmėms); gliukozė (medicinos reikmėms); gliukozės maisto papildai; guma (odontologijos reikmėms); gumigutas (medicinos reikmėms); gumuotieji audinio pleistrai; gurjono balzamas (medicinos reikmėms); gvajakolis (farmacijos reikmėms); hematogenas; hemoglobinas; hemorojaus gydymo preparatai; hemostatiniai pieštukai; hidrastinas; hidrastininas; higieninės kelnaitės; higieninės servetėlės; higieninės vaikiškos kelnaitės; higieniniai įklotai; higieniniai rankšluostukai; higieniniai tamponai; higieniniai tvarsčiai; higroskopinė vata; hormonai (medicinos reikmėms); insekticidai; intymieji lubrikantai; izotopai (medicinos reikmėms); įdegio tabletės; javų apdorojimo šalutiniai produktai (dietos ar medicinos reikmėms); jodas (farmacijos reikmėms); jodidai (farmacijos reikmėms); jodo trauktinė (tinktūra); jodoformas; jūros vanduo (gydomosioms vonioms); kalio druskos (medicinos reikmėms); kalkių preparatai (farmacijos reikmėms); kalomelis; kamieninės ląstelės (medicinos reikmėms); kamieninės ląstelės (veterinarijos reikmėms); kamparas (medicinos reikmėms); kamparo aliejus (medicinos reikmėms); kamšalai (medicinos reikmėms); kanopų cementavimo medžiagos; kapsulės (farmacijos reikmėms); kapsulės (vaistams); karbolineumas (paraziticidas); karpų pieštukai; karštieji garstyčių kompresai; kasijos (medicinos reikmėms); kaulų cementas chirurgijos ir ortopedijos reikmėms; kaustiniai pieštukai; kazeino maisto papildai; kedras (medis) (vabzdžių repelentas); kelnaičių įklotai (higieniniai); kenksmingų gyvūnų naikinimo preparatai; kirmėlių varymo vaistai; kokainas; kolodijus (farmacijos reikmėms); kompresai; kondurangų žievės (medicinos reikmėms); korpija (medicinos reikmėms); krakmolas (dietos arba farmacijos reikmėms); kramtomoji guma (medicinos reikmėms); krapų aliejus (medicinos reikmėms); kraujas

(medicinos reikmėms); kraujavimą stabdantys preparatai; kraujo plazma; kreozotas (farmacijos reikmėms); krotonmedžių žievės; krūtų priežiūros tamponai; kūdikių sauskelnės; kūdikių vystyklai; kūdikių vystyklai - kelnaitės (sauskelnės); kurarė; kvebrachas (medicinos reikmėms); kviečių apdorojimo nuo kūlių cheminiai preparatai; kviečių gemalų maisto papildai; laksantai (vidurius paleidžiantys vaistai); laktozė (farmacijos reikmėms); lecitinas (medicinos reikmėms); lecitino maisto papildai; ledinukai (medicinos reikmėms); lervų naikinimo preparatai; liekninamosios tabletės; liesėjimo medicininiai preparatai; linimentai (skystieji tepalai); lipnieji pleistrai; lipniosios juostelės (medicinos reikmėms); lipniosios juostos (medicinos reikmėms); lytinio aktyvumo mažinimo preparatai; losjonai (farmacijos reikmėms); losjonai (veterinarijos reikmėms); lupulinas (farmacijos reikmėms); magnezija (farmacijos reikmėms); maistas (kūdikiams); maistinės skaidulos; makšties plovimo skysčiai; mangrovių žievės (farmacijos reikmėms); marlės ir vatos žaizdų tamponai; medicininiai aliejai; medicininis spiritas; medicinos reikmenų dėžutės (nešiojamosios) (pilnos); medienos grybo naikinimo preparatai; medvilnė (medicinos reikmėms); medžio anglys (farmacijos reikmėms); melisų lašai (farmacijos reikmėms); melžimo tepalas; menčių tvarsliava (chirurginėms reikmėms); mėnesinių kelnaitės; mėnesinių raiščiai; mėnesinių tamponai; mentolis; mėtos (farmacijos reikmėms); mielės (farmacijos reikmėms); mielių maisto papildai; migdolų pienas (farmacijos reikmėms); migdomieji vaistai; mikroelementų preparatai (žmonėms ir gyvuliams); mikroorganizmų kultūros (medicinos ir veterinarijos reikmėms); mikroorganizmų preparatai (medicinos ir veterinarijos reikmėms); miltai (farmacijos reikmėms); mineraliniai maisto papildai; mineralinio vandens druskos; mineralinio vandens vonių druskos; mineralinis vanduo (medicinos reikmėms); minkštvabalių milteliai; mirobalanų žievės (farmacijos reikmėms); mitybos medžiagos (mikroorganizmams); mitybos papildai; moleskinas medicinos reikmėms; musgaudžių lipalai; musgaudžių popierius; musių naikinimo preparatai; muslipdžiai; narkotikai; natrio bikarbonatas (farmacijos reikmėms); natrio druskos (medicinos reikmėms); nejautros preparatai (anestetikai); nelaikančiųjų sugeriamosios kelnaitės (sauskelnės); nelaikančiųjų vystyklai (sauspalės); nervų sistemą raminantys vaistai; nėštumo nustatymo cheminiai preparatai; nudegimų gydymo preparatai; nuodai; nuodingų augalų naikinimo preparatai; nuospaudų preparatai; nuospaudų šalinimo priemonės; nuospaudų žiedai (kojoms); nuovirai (farmacijos reikmėms); nušalimų tepalai (farmacijos reikmėms); odontologinės švitrinės medžiagos; odos gydymo farmaciniai preparatai; opiatai; opijus; opodeldokas; organoterapiniai (opoterapiniai) preparatai; oro dezodoravimo preparatai; oro valymo preparatai; pagalbinės medžiagos medicinos reikmėms; pankoliai (medicinos reikmėms); paprastieji zizifai (vaistinė žolė); parazitų naikinimo preparatai; pastilės (farmacijos reikmėms); pektinas (farmacijos reikmėms); pepsinas (farmacijos reikmėms); peptonai (farmacijos reikmėms); perlų milteliai (medicinos reikmėms); pesticidai; pieno cukrus (farmacijos reikmėms); pieno fermentai (farmacijos reikmėms); pieno gėrimai su salyklu (medicinos reikmėms); pieno milteliai kūdikiams; pieštukai nuo galvos skausmo; piretrumas (milteliai); pirmosios pagalbos dėžutės (pilnos); pleistrai (medicinos reikmėms); popierinės servetėlės, įmirkytos farmaciniais losjonais; popierius (garstyčių pleistrams); popierius (karštiems garstyčių kompresams); popierius nuo kandžių; porcelianas (dantų protezams); preparatai nuo kandžių; preparatai nuo kojų prakaitavimo; preparatai nuo nušalimų; preparatai nuo parazitų; preparatai nuo pelių; preparatai nuo prakaitavimo; preparatai nuo saulės nudegimo (farmacijos reikmėms); priemonės nuo galvos skausmas; purvas (vonioms); rabarbarų šaknys (farmacijos reikmėms); radioaktyviosios medžiagos (medicinos reikmėms); radis (medicinos reikmėms); raminamieji vaistai; rentgenologinės kontrastinės medžiagos (medicinos reikmėms); ricinos aliejus (medicinos reikmėms); riebalai (medicinos reikmėms); riebalai (veterinarijos reikmėms); rūgštys (farmacijos reikmėms); rūkomosios žolės (medicinos reikmėms); sakai (medicinos reikmėms); saldainiai (vaistiniai); saldymedžiai (farmacijos reikmėms); saldymedžių šakniastiebiai (farmacijos reikmėms); salyklas (farmacijos reikmėms); sarsaparylius (medicinos reikmėms); sėklinimo sperma; sėmenys (farmacijos reikmėms); sėmenų aliejaus maisto papildai; sėmenų maisto papildai; sėmenų miltai (farmacijos reikmėms); seroterapijos vaistai; serumai; sieros lazdelės (dezinfekcinės); sirupai (farmacijos reikmėms); skalsės (farmacijos reikmėms); skaudulių tamponai; skruzdžių aldehidas (farmacijos reikmėms); smilkalai (medicinos reikmėms); smilkomosios pastilės; smulkiagrūdė siera (farmacijos reikmėms); spiritas farmacijos reikmėms; sterilizavimo preparatai; steroidai; stiprinamieji preparatai (vaistai); strichninas; sulfanilamidai (vaistai); šaldomieji purškalai (medicinos reikmėms); šarmai (farmacijos reikmėms); šarminių metalų jodidai (farmacijos reikmėms); šliužų naikinimo preparatai; šunų losjonai; šunų prausimo priemonės; šunų repelentai; švino lašai; tabako ištraukos (insekticidai); tabletės (farmacijos reikmėms); tauriųjų metalų lydiniai (odontologijos reikmėms); tepalai (farmacijos reikmėms); tepalai (medicinos reikmėms); tepalai nuo saulės nudegimo; terminis vanduo; terpentinas (farmacijos reikmėms); terpentino aliejus (farmacijos reikmėms); timolis (farmacijos reikmėms); tinktūros (medicinos reikmėms); tirpalai glaustiniams (kontaktiniams) lęšiams laikyti; tirpikliai (pleistrų klijams pašalinti); trankviliantai; trauklapiai; tvarsliava (medicininė); tvarstomoji marlė; uostomoji druska; vabzdžius atbaidančios medžiagos; vabzdžių (atbaidymo) smilkalai; vaistai (medicinos reikmėms); vaistai (odontologijos reikmėms); vaistai (veterinarijos reikmėms); vaistai (žmonėms); vaistai nuo kirmėlių;

vaistai nuo pleiskanų; vaistai nuo vidurių užkietėjimo; vaistažolės; vaistinė konditerija; vaistinės jalapos; vaistiniai drebuločiai (medicinos reikmėms); vaistiniai plaukų augimo preparatai; vaistiniai vonių preparatai; vakcinos; vandenilio peroksidas (medicinos reikmėms); vazelinas (medicinos reikmėms); veterinariniai preparatai; vezikantai (pūsles sukeliantys vaistai); vidurius paleidžiantys vaistai; vidurius valantys vaistai; virškinimą skatinantys vaistai (medicinos reikmėms); vitaminų preparatai; vyno akmuo (farmacijos reikmėms); vyno akmuo (kalio tartratas) (farmacijos reikmėms); vynuogių ligas gydantys chemikalai; vonių druskos (medicinos reikmėms); želatina (medicinos reikmėms); žiedadulkių maisto papildai; žievės (farmacijos reikmėms); žiurkių nuodai; žolių arbatos (medicinos reikmėms); žuvų miltai (farmacijos reikmėms); žuvų taukai; žvakutės (standžios konsistencijos žvakutės arba rutuliuko formos vaistai).

6 ne brangieji metalai ir jų lydiniai; metalinės statybinės medžiagos; kilnojamieji metaliniai statiniai; bėgių metalai; ne elektriniai metaliniai lynai ir viela; smulkūs geležies dirbiniai ir smulkios metalinės detalės; metaliniai vamzdžiai; seifai; ne brangiųjų metalų gaminiai, nepriskirti prie kitų klasių; rūdos; alavas; alavuotos skardos tara; aliuminio folija; aliuminio viela; aliuminis; ankerinės plokštės; antifrikciniai metalai; antkapių bronziniai dirbiniai; antrankiai; apsauginės metalinės kelių užtvaros; ąsiniai varžtai; aukso lydmetaliai; babitas; baltoji (alavuota) skarda; bėgių tvarslės; berilis; betono metalinės armuojamosios medžiagos; bliumai (metalurgija); bronza (meno dirbiniai); bronza; bronziniai antkapiniai paminklai; centrinio šildymo sistemų metaliniai vamzdžiai ir vamzdynai; chromas; chromo rūdos; cinkas; cirkonis; čiuožyklos (metalinės konstrukcijos); durų geležiniai apkaustai; durų plaktukai; durų skambučiai (ne elektriniai); durų strektės (ne elektrinės); durų uždarymo įtaisai (ne elektriniai); ferotitanas; ferovolframas; fiksavimo varžtai; galenitas (švino rūda); galvijų grandinės; geležies dirbiniai (smulkieji); geležies kampuočiai; geležies rūdos; geležies ruošiniai; geležinė viela; geležinės juostos; geležiniai lankai; geležiniai priekalėliai; geležinių juostų įtempimo įtaisai (golfo aikštelėms); geležinkelio iešmai; geležinkelio iešmų smailės; geležinkelio metalai; geležis (ferochromas); geležis (feromolibdenas); geležis (ferosilicis); germanis; gyvulių skambalėliai; hafnis; hidroizoliacijos metaliniai statybiniai elementai; indis; inkarai; inkaro plokštės; įtempiamosios trauklės; kabliai (kopimo); kabliukai (metalo gaminiai); kadmis; keleivinių keltuvų (funikulierių) bėgių metalai; kietieji lydmetaliai; kilnojamieji priekalai; kobaltas (neapdorotas); konservų skardinės; kreipiamieji metaliniai bėgiai; krosnių dangčiai; krosnių ekranai; krosnių grotelės; langų geležiniai apkaustai; langų skląsčiai; langų skridiniai; lankų plienas; laukinių gyvūnų spąstai; limonitas; magnis; manganas; mašinų diržų metalinės armuojamosios medžiagos; melchioras; metaliniai groteliniai dirbiniai; metalinė sienų apdaila; metalinė stogo hidroizoliacija; metalinė baldų furnitūra; metalinė karstų furnitūra; metalinė langų furnitūra; metalinė litavimo viela; metalinė lovų furnitūra; metalinė vyniojimo ir pakavimo folija; metalinės grandinės; metalinės grindų plytelės; metalinės iškabos; metalinės juostelės; metalinės konservų dėžutės; metalinės laiptų pakopos; metalinės langinės; metalinės ledo formos; metalinės pakavimo juostos; metalinės paminklinės lentos; metalinės raketų leidimo platformos; metalinės saugos grandinės; metalinės sienų plokštės; metalinė statybinė armatūra; metalinės verandos (statiniai); metalinės antkapinės plokštės; metalinės antkapinės stelos; metalinės antkapių lentelės; metalinės atramos; metalinės automobilių spynos; metalinės butelių kapsulės; metalinės dėžės; metalinės durų rankenos; metalinės durų staktos; metalinės durys; metalinės grandinių jungiamosios grandys; metalinės grindų plytelės; metalinės grindys; metalinės grotelės; metalinės identifikavimo apyrankės (ligoninėms); metalinės identifikavimo plokštės; metalinės įrankių dėžutės (tuščios); metalinės įrankių rankenos ir kotai; metalinės kapų tvorelės; metalinės kilnojamosios kopėčios; metalinės kilpos; metalinės kniedės; metalinės kopėčios; metalinės krovinių ąsos; metalinės krovinių juostos; metalinės krovinių pakabos; metalinės laiškų dėžutės; metalinės lanksčiųjų žarnų ritės (ne mechaninės); metalinės lanksčiųjų žarnų vijimo ritės (ne mechaninės); metalinės lauko langinės; metalinės lubos; metalinės maisto produktų dėžės; metalinės mašinų pavarų diržų sankabos; metalinės mėsos spintos; metalinės numerių plokštelės; metalinės paminklinės plokštės; metalinės paplūdimio kabinos; metalinės pavarų diržų armavimo medžiagos; metalinės peilių kriaunos; metalinės perdangų sijos; metalinės pertvaros; metalinės pinigų dėžutės; metalinės platformos (gamykloje surinktos); metalinės plokštės su durų anga; metalinės plytelės (statyboms); metalinės plytelės; metalinės portfelių ir lagaminų spynos; metalinės poveržlės; metalinės purškiamojo dažymo kabinos; metalinės raiščių gijos; metalinės rankenos; metalinės registracijos plokštelės; metalinės ribojamosios vartų atramos; metalinės rišimo priemonės; metalinės ryšulių rišimo priemonės; metalinės šaltojo liejimo formos; metalinės sijos; metalinės skiedininės (statybinės); metalinės spaustuvų žiaunos; metalinės spynos (išskyrus elektrines); metalinės statinaičių atramos, padėklai, stovai; metalinės statinaitės; metalinės statinės; metalinės statybinės konstrukcijos; metalinės statybinės plokštės; metalinės stogo dangos; metalinės stogo plokštės; metalinės talpyklos; metalinės telefono būdelės; metalinės telefono kabinos; metalinės tūtos; metalinės tvirtinimo apkabos; metalinės užtvaros; metalinės vamzdžių alkūnės; metalinės vamzdžių movos; metalinės vamzdžių apkabos; metalinės vandentiekio vamzdžių apkabos; metalinės veržiamosios juostos; metalinės veržlės; metalinės virvės; metalinės viščiukidės; metalinės žaliuzės;

metaliniai apkalai (pastatams); metaliniai apsauginiai žiedai (ramstymosi lazdoms); metaliniai aptvarai; metaliniai atraminiai žiedai; metaliniai baldų ratukai; metaliniai bėgiai; metaliniai drabužių kabliukai; metaliniai drenažo vamzdžiai; metaliniai įlaidiniai poliai; metaliniai kaiščiai; metaliniai konteineriai (laikymui ir gabenimui); metaliniai krovimo padėklai; metaliniai krovinių padėklai; metaliniai laiptų sekcijų karkasai; metaliniai langų ribotuvai; metaliniai langų skląsčiai; metaliniai lovų ratukai; metaliniai medžių aptvarai; metaliniai nuotekų vamzdžiai; metaliniai palapinių kuoliukai; metaliniai paminklai; metaliniai plūduriuojantieji konteineriai; metaliniai poliai; metaliniai ribotuvai; metaliniai sienų kamščiai; metaliniai siloso bokštai; metaliniai šiltnamių rėmai; metaliniai skriemuliai (ne mašinoms); metaliniai slenksčiai; metaliniai šluotų kotai; metaliniai sraigtai; metaliniai stiebai; metaliniai telegrafo stulpai; metaliniai varžtai; metaliniai vožtuvai (ne mašinų dalys); metaliniai (vąšai) kobiniai (alpinistų įranga); metaliniai antkapiai; metaliniai antkapiniai paminklai; metaliniai apsauginiai žiedai; metaliniai atraminiai stulpai; metaliniai bakai; metaliniai bunkeriai; metaliniai butelių dangteliai; metaliniai butelių gaubteliai; metaliniai dangų blokeliai; metaliniai darbastaliai (su spaustuvais); metaliniai dėžučių dangteliai; metaliniai diržų temptuvai; metaliniai drabužių pakabų kabliai; metaliniai drenažo vamzdžiai (vožtuvai); metaliniai dūmtraukiai; metaliniai dūmtraukių gaubtai; metaliniai dūmtraukių kreiptuvai (deflektoriai); metaliniai dūmtraukių vamzdžiai; metaliniai durų reikmenys; metaliniai durų rėmai; metaliniai durų ribotuvai; metaliniai durų skląsčiai; metaliniai durų skląsčių strypai; metaliniai dviračių stovai; metaliniai elektros linijų poliai; metaliniai elektros linijų stulpai; metaliniai geležinkelio pabėgiai; metaliniai juostų įtempimo įtaisai; metaliniai kabelių ir vamzdžių veržtuvai; metaliniai kabelių suveržimo varžtai; metaliniai kamščiai; metaliniai karnizai; metaliniai kilnojamieji keleivių laipteliai; metaliniai kilnojamieji šiltnamiai; metaliniai klojiniai betonui; metaliniai klojiniai; metaliniai konteinerių dangčiai; metaliniai kraunamų krovinių padėklai; metaliniai krepšiai; metaliniai krovinių lynai; metaliniai krovinių stropai; metaliniai laiptai; metaliniai laivų rišimo (švartavimo) plūdurai; metaliniai laivų švartavimo knechtai; metaliniai langai; metaliniai langų ar durų vyriai; metaliniai langų rėmai; metaliniai langų rėmų skląsčiai; metaliniai latakai; metaliniai lazdų antgaliai; metaliniai litavimo strypeliai; metaliniai liukų dangčiai; metaliniai naftos gręžinių aptaisai; metaliniai narvai laukiniams gyvūnams; metaliniai nešviečiantys plūdurai; metaliniai nešvytintys namų numeriai; metaliniai oro kondicionavimo ir ventiliacijos įrenginių vamzdžiai; metaliniai pakavimo konteineriai; metaliniai pastoliai; metaliniai piltuvai (ne mechaniniai); metaliniai plūduriuojantieji švartavimo dokai; metaliniai puodų kabliai; metaliniai purkštuvai; metaliniai ramsčiai (medžių ar vijoklinių augalų); metaliniai rankenų antgaliai; metaliniai rūsiai (laidojimo); metaliniai šablonai krovinių gabaritui nustatyti (geležinkelio vagonams); metaliniai sandarieji butelių gaubteliai; metaliniai sandarieji gaubteliai; metalinės sąramos; metalinės sąvaržos (apkabos); metaliniai sienų apkalai; metaliniai sienų kabliai (vamzdžių); metaliniai skelbimų stulpai; metaliniai slankiųjų durų ratukai; metaliniai slėginiai vamzdžiai; metaliniai spaustuviniai darbastaliai; metaliniai statiniai; metaliniai statinių čiaupai; metaliniai statinių lankai; metaliniai statybiniai skydai; metaliniai statybiniai apkalai; metaliniai statybiniai karkasai; metaliniai statybų kronšteinai; metaliniai strypai kietajam litavimui ir virinimui; metaliniai strypai krovinių gabaritui nustatyti (geležinkelio vagonams); metaliniai stulpai; metaliniai šuolių į vandenį tramplynai; metaliniai suveriamieji langai; metaliniai suvirinimo strypeliai; metaliniai tinkleliai; metaliniai tiubingai; metaliniai trosų sujungimo elementai (ne elektriniai); metaliniai turėklų strypai; metaliniai vamzdynų rinktuvai; metaliniai vamzdžių sujungimo elementai; metaliniai vandentiekio vamzdžiai; metaliniai vandentiekio vamzdžių vožtuvai; metaliniai vartai; metaliniai vėjarodžiai; metaliniai vežamų krovinių padėklai; metaliniai vielokaiščiai; metaliniai virvių antgaliai; metaliniai voljerai; metaliniai žiedai; metalinių juostų temptuvai (tempimo jungtys); metalinių vamzdžių gaminiai; metalo keraminės medžiagos (kermetai); metalo lakštai ir plokštės; metalo liejiniai karnizams; metalo milteliai; metalo drožlės; metalinės dalgiakočių rankenos; metalų rūdos; molibdenas; movos (metalinės detalės); naujasidabrio statybinės arba furnitūros detalės; naujasidabris; ne elektriniai durų atidarymo įtaisai; ne elektriniai metaliniai kabeliai; neapdirbta ar iš dalies apdirbta geležis; neapdirbtas ar iš dalies apdirbtas plienas; neapdirbtas ar iš dalies apdirbtas švinas; neapdirbtas arba iš dalies apdirbtas ketus; neapdirbtas arba iš dalies apdirbtas varis; neapdirbtas arba iš dalies apdirbtas žalvaris; neapdirbti arba iš dalies apdirbti paprastieji metalai; neizoliuota varinė viela; nešviečiantys ir nemechaniniai metaliniai signaliniai skydai; nešviečiantys ir nemechaniniai metaliniai ženklai; nešviečiantys ir nemechaniniai metaliniai kelio ženklai; nikelis; niobis; pakabinamosios spynos; pakeliamųjų langų skridiniai; paprastųjų metalų biustai; paprastųjų metalų dėžutės; paprastųjų metalų figūrėlės (statulėlės); paprastųjų metalų liejiniai; paprastųjų metalų lydiniai; paprastųjų metalų lydinių viela (išskyrus lydžiuosius metalus); paprastųjų metalų meno dirbiniai; paprastųjų metalų raktų žiedai; paprastųjų metalų sagtys (metalo dirbiniai); paprastųjų metalų statulėlės; paprastųjų metalų statulos; paprastųjų metalų viela; pasagvinės; pastatų metalinės atramos; paukščių vonios (metalinės konstrukcijos); pavėsinės (metalinės konstrukcijos); pėdų grandikliai; pentinai; piroforiniai (savaime užsidegantys) metalai; plaukiojimo baseinai (metalinės konstrukcijos); pleištai; plieninė viela; plieninės juostos; plieninės nuleidžiamosios aklinos užuolaidos; plieniniai pastatai; plieniniai stiebai; plieniniai vamzdžiai; plieninis lynas; plieno lakštai; plieno liejiniai; plieno lydiniai; priedurio grandikliai; priekalai; raidės ir

skaitmenys (paprastųjų metalų), išskyrus spaustuvinius; raktai; rankenų metaliniai apsauginiai žiedai; ratų veržtuvai (gaubtai); rišimo vielos (žemės ūkio reikmėms); rūgščių konteineriai; rutuliai plieniniai; šakoti metaliniai vamzdžiai; šaltojo liejimo formos; šarvai; šarvų lakštai; saugiosios pinigų dėžutės; sidabro lydmetaliai; sidabruotas alavo lydinys; šiferio tvirtinimo kabliai (metalo gaminiai); silicis (ferosilicis); skląsčiai; skystojo kuro metaliniai konteineriai; smaigai (metalo dirbiniai); smaigčiai (alpinistų reikmenys); smeigės; spygliuotoji viela; spyruoklės (metalo gaminiai); spyruoklinės spynos; staniolis (alavo folija); statinių metalinės armuojamosios medžiagos; sukamieji varteliai (turniketai); sukamosios platformos (geležinkeliams); suslėgto oro vamzdžių metalinė armatūra; suslėgtų arba suskystintų dujų metaliniai konteineriai (tušti); suslėgtų arba suskystintų dujų metaliniai balionai (metaliniai konteineriai); švininės plombos; tantalas (metalas); telferių kabeliai; tepalų švirkštų tūtos; tepimo įmovos; titanas (ferotitanas); titanas; transporto priemonių metaliniai skiriamieji ženklai; tvirtinamieji metaliniai rankšluosčių dalytuvai; ugniai atsparios metalinės statybinės medžiagos; vabzdžių sulaikymo metaliniai tinkleliai; vamzdžių metalinės armuojamosios medžiagos; vanadis; variniai žiedai; varpai; varžtai (plokštieji); varžtai su žiedu; vėjo sukami paukščių baidymo metaliniai įrenginiai; vielos įtempimo įtaisai (įtempimo grandys); vielos tinklai; vinys (didelėmis galvutėmis); vinys; volframas; žalvaris; židinio malkų atramėlės.

7 mašinos ir staklės; varikliai (išskyrus antžeminių transporto priemonių); mašinų sankabų ir pavarų elementai (išskyrus antžeminių transporto priemonių); žemės ūkio padargai (išskyrus rankinius); perėtuvai; prekybos automatai; abrazyvinių įrankių lyginimo staklės; acetileno valymo prietaisai; adymo mašinos; aeratoriai (vėdintuvai); aerokondensatoriai; akėčios; akmens anglių kombainai; akmenų apdirbimo mašinos; akvariumų aeraciniai siurbliai; alaus darymo mašinos; alaus siurbliai; alaus slėginio tiekimo prietaisai; alkūniniai velenai; amortizatorių stūmokliai (mašinų dalys); antspaudavimo mašinos; apdailos mašinos; apipynimo mašinos; apipjaustymo mašinos; apsauginiai gaubtai (mašinų dalys); apsaugos (mašinų dalys); arpai; atliekų presavimo mašinos; atliekų smulkintuvai; atliekų smulkintuvai (mašinos); atraminiai antgaliai (batams) (mašinų dalys); audimo staklės; audimo staklių krumpliaračiai; audimo staklių ritės; audimo staklių velenai; audinių dažymo mašinos; augalų stiebų atskyrimo mašinos; aušinimo ir oro valymo filtrai (varikliams); automatiniai jūrinių valčių inkarai; automatiniai manipuliatoriai; automatiniai skirstytuvai; automobiliniai keltuvai; avariniai energijos generatoriai; baltinimo mašinos; batų kurpaliai (mašinų dalys); bėgių klojimo mašinos; betono maišytuvai (mašinos); bitumo gaminimo mašinos; brukamosios (mašinos); būgnai (mašinų dalys); buitinės malimo mašinėlės (išskyrus rankines); buitiniai elektriniai vaisių presai; buldozeriai; bunkeriai (mechaniniam iškrovimui); butelių pildymo mašinos; butelių plovimo mašinos; butelių sandarinimo mašinos; butelių užkimšimo kamščiais mašinos; butelių užkimšimo mašinos; centrifugos (mašinos); centrifugos (ne kaitinamosios); cigarečių mašinos (pramonės reikmėms); cilindrų stūmokliai; cukraus (gaminimo) mašinos; čiaupai (mašinų ir variklių dalys); čiurkšliniai siurbliai; dalijimo mašinos; daržovių trintuvės (mašinos); dažymo mašinos; dažų purkštuvai (mašinos); degalų tiekimo siurbliai (techninės priežiūros stotims); dekeliai (spausdinimo mašinų dalys); derliaus nuėmimo mašinos; dešrų (gaminimo) mašinos; dezintegratoriai; didelės elektrinės žirklės; didelio slėgio plovimo mašinos; drenažo mašinos; dujiniai degikliai; dujinio pjovimo degikliai; dujinio suvirinimo aparatai; dujintuvai; dulkių siurbimo įrenginiai (valymo reikmėms); dulkių siurbliai; dulkių siurblių įtaisai (kvepalams ir dezinfekcinėms medžiagoms skleisti); dulkių siurblių maišeliai; dulkių siurblių žarnos; dulkių šalinimo įrenginiai (valymo reikmėms); dumplės (mašinos); duonos raikymo mašinos; dviračių elektros generatoriai; dviračių montavimo mašinos; ekskavatoriai; elektrinė maisto pramonės įranga; elektrinės bruktuvės; elektrinės parketo vaškavimo ir blizginimo mašinos; elektrinės poliravimo mašinos ir aparatai; elektrinės valymo mašinos ir prietaisai; elektrinės vaškavimo ir blizginimo mašinos ir aparatai; elektrinės virtuvinės mašinos; elektrinės žirklės; elektriniai durų atidarymo įtaisai; elektriniai durų uždarymo įtaisai; elektriniai klijų purkštuvai; elektriniai kūjai; elektriniai lankinio pjovimo aparatai; elektriniai lankinio suvirinimo aparatai; elektriniai litavimo aparatai; elektriniai lituokliai; elektriniai peiliai; elektriniai plaktuvai (buities reikmėms); elektriniai plaktuvai (buitiniai); elektriniai plastikų sandarinimo aparatai (pakavimas); elektriniai rankiniai gręžtuvai; elektriniai skardinių atidarytuvai; elektriniai smulkintuvai (namų ūkio reikmėms); elektriniai varikliai (ne antžeminio transporto priemonėms); elektrinio suvirinimo aparatai; elektrinio suvirinimo mašinos; elektrolitinio dengimo įrenginiai; elektromechaninės gėrimų ruošimo mašinos; elektromechaninės maisto ruošimo mašinos; elektromechaninės mašinos (chemijos pramonei); elektros generatoriai; elektros mašinų anglies šepetėliai; elevatorių diržai; elevatorių grandinės (mašinų dalys); etikečių tvirtinimo mašinos; filtrai (mašinų arba variklių dalys); filtravimo mašinos; filtravimo mašinų kasetės; filtrpresai; formavimo mašinos; frezavimo staklės; frikciniai diržai skriemuliams; galandimo diskai (mašinų dalys); galandimo mašinos; galvanizavimo įrenginiai; gariniai valymo prietaisai; gariniai volai (keliams); garo ar tepalo separatoriai; garo gaudyklės (kondensato puodai); garo katilų armatūra; garo katilų vamzdžiai (mašinų dalys); garo kondensatoriai (mašinų dalys); garo mašinos; garo mašinų katilai; garo perkaitintuvai; gaubtai (mašinų dalys); gazuoto vandens aparatai; gazuotų gėrimų gaminimo aparatai; geležinkelio tiesimo mašinos; generatorių diržai; generatorių šepetėliai;

girnakmeniai (girnapusės); gyvūnų kirpimo mašinos; gyvūnų plaukų kirpimo mašinos; glotniojo apdirbimo mašinos; graviravimo mašinos; grąžtai (mašinų dalys); grąžtų griebtuvai (mašinų dalys); grėbiamosios mašinos; grėbiamųjų mašinų grėbliai; gręžimo bokštai (plaukiojantieji arba neplaukiojantieji); gręžimo galvutės (mašinų dalys); gręžimo staklės; griebtuvai (mašinų dalys); grūdų lukštentuvai; grūdų slėgimo, siurbimo ir transportavimo orpūtės ar ventiliatoriai; grūdų valomosios; gudronatoriai; guoliai (mašinų dalys); guoliai (rutulinių guolių žiedai); guolių dėžės (mašinų dalys); guolių rutulių žiedai; hidraulinės turbinos; hidrauliniai durų atidarymo ir uždarymo mechanizmai (mašinų dalys); hidrauliniai mašinų ir variklių valdymo įtaisai; hidrauliniai varikliai; indaplovės; išcentriniai malūnai; išcentriniai siurbliai; išcentriniai vakuuminiai valymo įrenginiai; išdrožų staklės; išleidžiamieji čiaupai; išmetimo vamzdžių alkūnės (varikliams); išplėtimo bakeliai (mašinų dalys); javapjovės; javų kombainai; jėgos pavaros (ne antžeminėms transporto priemonėms); judamieji laiptai (eskalatoriai); judantieji šaligatviai; juostiniai konvejeriai; juostiniai pjūklai; kaitinimo žvakės (dyzeliniams varikliams paleisti); kakliukai (ašių ir velenų); kalandrai (mašinos); kalibravimo mašinos; kalimo mašinos; kalvių dumplės; karbiuratoriai; karbiuratorių maitintuvai; karštuvai; karštuvų garnitūrai; kasimo mašinos; kasybos grąžtai; kasybos mašinos; katalitinis konverteris; kavamalės (išskyrus rankines); kėlikliai (suktuvai); kėlimo įrenginiai; kelių šlavimo mašinos (savaeigės); kelių tiesimo mašinos; keltuvai (mašinos); keltuvų diržai; keltuvų valdymo aparatai; kilimų plovimo mašinos ir prietaisai (elektriniai); kilnojimo įrenginiai; kintamosios srovės generatoriai; kirpimo mašinos; klijinio dažymo mašinos; kniedijimo mašinos; knygų įrišimo mašinos ir įrenginiai; kompresoriai (mašinos); kondensavimo įranga; konvejeriai (mašinos); konvejerių juostos; korpusai (mašinų dalys); kranai (keliamosios mašinos); kraštų apmėtymo mašinos; kretilai; kronšteinai (mašinų dalys); krovimo rampos; krovinių gabenimo įrenginiai su oro pagalve; krovinių keltuvai; krumpliaračiai (ne antžeminėms transporto priemonėms); krumpliastiebiniai kėlikliai (domkratai); kūjai (mašinų dalys); kuliamosios; kulnų gaminimo mašinos; kultivatoriai (mašinos); laisvosios eigos ratai (išskyrus naudojamus antžeminėms transporto priemonėms); laivų varikliai; lankeliai (siuvinėjimo mašinoms); lankstai (variklių dalys); lėktuvų varikliai; lenkimo mašinos; liejimo formos (mašinų dalys); liejimo formų gaminimo mašinos; liejimo mašinos; liftai; liftai (išskyrus slidininkų keltuvus); liftų valdymo aparatai; lipniosios juostos (skriemuliams); lipniosios juostos dalytuvai (mašinos); litavimo aparatai (dujinis litavimas); litavimo degikliai (dujinis litavimas); litavimo lempos; lituokliai (dujinis litavimas); lyginimo įrenginiai; lyginimo mašinos; lyginimo presai; lubrikatoriai (mašinų dalys); maišymo mašinos; maišytuvai; maišytuvai (mašinos); maitintuvai (mašinų dalys); malimo mašinos; mašinų antifrikciniai guoliai; mašinų antifrikciniai tarpikliai; mašinų ašys; mašinų cilindrai; mašinų diržai; mašinų garo katilų dūmtraukiai; mašinų garo katilų nuovirų rinktuvai; mašinų guolių atramos; mašinų ir variklių greičio reguliatoriai; mašinų ir variklių karteriai; mašinų ir variklių valdymo mechanizmai; mašinų kaltai; mašinų katilų maitintuvai; mašinų kreipiamosios; mašinų krumplinės pavaros; mašinų pavaros; mašinų ratai; mašinų smagračiai; mašinų stalai; mašinų stovai; mašinų, variklių valdymo lynai; mechaninės lanksčiųjų žarnų ritės; mechaniniai kūjai; mechaniniai semtuvai; mechaniniai vijimo aparatai; mechaninio apdirbimo staklės; mechanizuoti gyvulių šėrimo loviai; medžio apdirbimo staklės; melžimo aparatai (melžtuvai); melžimo aparatų melžikliai; mėsos kapoklės (mašinos); mėsos malimo mašinos; metalo apdirbimo mašinos; metalo apdirbimo staklės; metalo tempimo mašinos; mezgimo mašinos; mezgimo mašinų adatų vedžiokliai; mezgimo mašinų skydai (adatų vedžiokliai); miltų malimo mašinos; mineralinio vandens gaminimo mašinos; monetinės skalbimo mašinos; motociklų kojiniai starteriai; motoriniai kultivatoriai; motoriniai kultivatoriai; naftos valymo mašinos; ne antžeminio transporto priemonių varikliai; nėrinių mezgimo mašinos; nešiojamieji sukamieji gariniai lygintuvai (audiniams); nuolatinės srovės generatoriai; nuolatinės srovės generatorių pavaros diržai; nuolatinės srovės generatorių šepetėliai; obliavimo staklės; odų dirbimo mašinos; odų kaišimo mašinos; odų skutimo mašinos; orlaivių varikliai; oro kondensatoriai; oro siurbimo mašinos; oro siurbliai (garažų įranga); orpūtės; orpūtės (dujoms slėgti, siurbti ir transportuoti); orpūtės (grūdams slėgti, siurbti ir transportuoti); pakavimo mašinos; paketavimo mašinos; pakrovimo ir iškrovimo manipuliatoriai; pašarų presai; pavaros (ne antžeminio transporto priemonėms); pavaros grandinės (ne antžeminio transporto priemonėms); pavaros guolių velenai; pavaros velenai (ne antžeminio transporto priemonėms); pavaros velenų guoliai; pavarų dėžės (ne antžeminėms transporto priemonėms); pavarų grandinės (ne antžeminėms transporto priemonėms); pavarų varikliai (ne antžeminėms transporto priemonėms); pėdarišės; pėdarišės ir pjaunamosios; peiliai (mašinų dalys); peiliai (mašinų detalės); pelenų, šlako, smulkiųjų anglių sijojimas (mašinos); perėtuvai (inkubatoriai); pieno apdirbimo mašinos; pieno separatoriai; pilstymo mašinos; pipirų malūnėliai (išskyrus rankinius); pistoletai (įrankiai, kuriuose naudojamos sprogstamosios medžiagos); pistoletiniai dažų purkštuvai; pjovimo įrankiai (mašinos); pjovimo įrankiai (mašinų dalys); pjovimo įrankių galandimo mašinos; pjovimo įrankių laikikliai (mašinų dalys); pjovimo mašinos; pjovimo stalai (mašinų dalys); pjūklai (mašinos); pjūklų peiliai (mašinų dalys); plentvoliai; plieno lydymo konverteriai; plovimo įrenginiai; plovimo mašinos; plūgai; plūginės grioviakasės; plūgų noragai; plūktuvai (mašinos); plunžeriniai stūmokliai; pneumatinės mašinos; pneumatiniai durų atidarymo ir uždarymo mechanizmai (mašinų dalys); pneumatiniai kūjai; pneumatiniai mašinų ir variklių valdymo įtaisai;

pneumatiniai pistoletai (mastikai išspausti); pneumatiniai plaktukai; pneumatiniai siurbliai; pneumatiniai transporteriai; pneumatiniai vamzdiniai konvejeriai; pneumatiniai varikliai; poligrafiniai dažymo aparatai; poligrafinių matricų dėžutės; poliravimo plokštės (elektrinės); popieriaus gaminimo mašinos; popieriaus mašinos; popieriaus tiekimo įrenginiai (poligrafija); pramušimo mašinos; pramušimo mašinų puansonai; presai - krepšiai; presai (mašinos pramonės reikmėms); pudlingavimo mašinos; purškiamosios mašinos; purkštuvai (mašinos); purvo gaudytuvai ir rinktuvai (mašinos); pūtimo aparatai; rakečių pynimo mašinos; rankiniai įrankiai (ne rankinio valdymo); ratinavimo mašinos; ravėjimo mašinos; reaktyviniai varikliai (ne antžeminio transporto priemonėms); redukcinės pavaros (ne antžeminio transporto priemonėms); reguliatoriai (mašinų dalys); reljefo išgavimo mašinos; riebalų šalinimo mašinos; riebokšliai (mašinų dalys); ritės (mašinų dalys); ritininiai guoliai; robotai (mašinos); rotacinės spausdinimo mašinos; rūdos sodrinimo mašinos; rūšiavimo mašinos (pramonės reikmėms); rutuliniai guoliai; rutulinių guolių žiedai; sandarieji jungikliai (variklių dalys); sandarinimo mašinos (pramonės reikmėms); sankabai (ne antžeminio transporto priemonėms); sankabos (ne antžeminio transporto priemonėms); satininio pynimo mašinos; savitepiai guoliai; sėjamosios (mašinos); separatoriai; sietai (mašinos ar jų dalys); sijojimo įrenginiai; sijojimo mašinos; siurbimo mašinos (pramonės reikmėms); siurbliai (mašinos); siurbliai (mašinų ar variklių dalys); siurblių diafragmos; siuvamosios mašinos; siuvamųjų mašinų pedalinės pavaros; siuvimo (brošiūravimo) mašinos; skalavimo mašinos; skalbimo mašinos; skalbinių gręžimo ir lyginimo įtaisai; skalbinių gręžimo mašinos; skydai (mašinų dalys); skriejikai (mašinų dalys); skriemuliai; skriemuliai (mašinų dalys); skustuvų galandimo mašinos; skutimo mašinos; slėgio reduktoriai (mašinų dalys); slėgio reguliatoriai (mašinų dalys); slėgio vožtuvai (mašinų dalys); slėgtuvai; smulkinimo mašinos; smulkinimo mašinos (pramonės reikmėms); sniego valytuvai; spausdinimo cilindrai; spausdinimo formos; spausdinimo mašinos; spausdinimo mašinų velenai; spausdinimo matricos; spausdinimo metalo lakštuose mašinos; spausdinimo presai; spaustuvinės mašinos; spaustuviniai presai; spyruoklės (mašinų dalys); sriegimo mašinos; srovės generatoriai; stabdžių antdėklai (išskyrus transporto priemonių); stabdžių segmentai (ne transporto priemonių); stabdžių trinkelės (ne transporto priemonių); staklių nytys; staklių pjovimo įrankių laikikliai; statoriai (mašinų dalys); stereotipų gaminimo mašinos; stiklo apdirbimo mašinos; stiklo rėžtukai (mašinų dalys); stūmokliai (mašinų ar variklių dalys); stūmoklių žiedai; sukamieji kranai (derikai); sukimo momento keitikliai (ne antžeminio transporto priemonėms); suktuvai (gervės); suportai su pasukamomis pavažomis (mašinų dalys); suportų skydai; susireguliuojantys degalų siurbliai; suvirinimo aparatų elektrodai; sviestmušės (įtaisai); sviesto mušimo mašinos; svirtiniai kūjai; šachtų iškėlimo įrenginiai; šaldytuvų kompresoriai; šaudyklės (mašinų dalys); šepetėliai (mašinų dalys); šepetėliai su elektros pavara; šiaudapjausčių peiliai; šiaudų smulkintuvai; šienapjovės ir javapjovės; šienapjovių peiliai; šieno presai; šieno spudulų rišimo aparatai; šieno vartytuvai (mašinos); šildymo įrenginių siurbliai; šilumokaičiai (mašinų dalys); šiukšlių presavimo mašinos; šlifavimo staklės; šrifto liejimo mašinos (poligrafija); šrifto rinkimo mašinos (fotorinkimas); šrifto rinkimo mašinos (poligrafija); štampavimo mašinos; švaistikliai (mašinoms ir varikliams); tabako (apdirbimo) mašinos; tekėlai (mašinų dalys); tekinimo staklės; tekstilės pramonės mašinos; tepimo dėžutės (mašinų dalys); tepimo siurbliai; tepimo žiedai (mašinų dalys); terminiai pūstuvai (mašinos); tešlos maišymo mašinos; tiekiamo vandens deaeratoriai; tiekiamo vandens reguliatoriai; tiltiniai kranai; tinklų vilkimo mašinos (žvejyba); transmisinių velenų guoliai; transportavimo įrenginiai (kasyba); transporto priemonių plovimo įrenginiai; traukės (mašinoms, varikliams); trikotažo mašinos; turbinos (ne antžeminio transporto priemonėms); turbokompresoriai; tvoklės (mašinos); universalieji lankstai (kardano lankstai); uždaromieji vožtuvai (mašinų dalys); uždegimo įrenginiai (vidaus degimo varikliams); uždegimo magnetos; užuolaidų traukymo elektriniai įtaisai; vagonų keltuvai; vakuuminiai siurbliai (mašinos); valcavimo mašinos; valcavimo mašinų cilindrai; valčių varikliai; valgomųjų pastų gaminimo mašinos; vandens separatoriai; vandens šildytuvai (mašinų dalys); varikliai transporto priemonėms su oro pagalve; variklių cilindrai; variklių cilindrų galvutės; variklių degalų riebintuvai; variklių diržai; variklių duslintuvai; variklių inžektoriai; variklių išmetamieji vamzdžiai; variklių įrenginiai nuo užteršimo; variklių radiatoriai; variklių starteriai; variklių stūmokliai; variklių ventiliatoriai; variklių ventiliatorių diržai; vejapjovės; vėjo turbinos; velėnpjovės; velenų sankabos (mašinų dalys); ventiliatoriai (grūdų slėgimo, įsiurbimo ir transportavimo įrenginiams); verpimo mašinos; verpimo rateliai; verptuvai; vertikaliojo drožimo staklės; veržlių iškirtimo ir įsriegimo mašinos; veržlių sriegimo mašinos; vibratoriai (mašinos) (pramonės reikmėms); vidaus degimo variklių degalų keitikliai; vidaus degimo variklių žvakės; virvių vijimo mašinos; vyniojimo mašinos; vyno presai; vožtuvai (mašinų dalys); vulkanizavimo aparatai; žemės kasimo mašinos; žemės ūkio inventorius (ne rankinis); žemės ūkio kultūrų elevatoriai; žemės ūkio mašinos; žiedžiamieji ratai.

8 įrankiai ir padargai (rankiniai); peiliai; šaltieji ginklai; skustuvai; akmenskaldžių kūjai; akmentašių kaltai; alkūniniai gręžtuvai; apipynimo įtaisai (įrankiai); apvaliosios sriegpjovės; aštrūs pjaustymo įrankiai (rankiniai); atsuktuvai; augalų parazitų naikinimo aparatai; austrių peiliai; ausų pradūrimo įtaisai; ausų spenelių pradūrimo įtaisai; avikirpės žirklės; bilietų komposteriai (žymekliai); blakstienų rietikliai; brūžikliai (įrankiai); cukraus žnyplės; dagčių

žnyplės; dagių ir usnių naikinimo įrankiai; dailidžių grąžtai; dailidžių grąžtai (įrankiai); dalbos; dalgiai; dalgių galąstuvai; dalgių žiedai; daržovių peiliai; daržovių pjaustyklės; daržovių raikytuvės; daržovių smulkintuvai; deimantai (stiklo rėžtukai) (įrankių dalys); dildelės (adatinės dildės); dildės (įrankiai); drožybos kaltai; drožtuvai (obliai); durklai; durtuvai; elektrinės ar ne elektrinės nagų žirklės; elektrinės nagų dildės; elektriniai ar ne elektriniai skustuvai; elektriniai arba ne elektriniai nagų poliravimo prietaisai; elektriniai ir ne elektriniai plaukų kirpimo įrankiai; elektriniai ir ne elektriniai plaukų šalinimo reikmenys; elektriniai manikiūro įrankių komplektai; figūriniai obliai; frezos (įrankiai); galandimo diskai (įrankiai); galandimo įrankiai; galandimo įtaisai; galąstuvai; galąstuvų laikikliai; galvijų apsvaiginimo įtaisai; galvijų odų lupimo aparatai ir prietaisai; galvijų žymėjimo įrankiai; gateriai; geležtės (ginklai); geležtės (įrankiai); genėjimo žirklės; gilintuvai (įrankiai); gyvulių kirpimo įrankiai; gyvulių žymėjimo įrankiai; glaistytuvai (įrankiai); gofravimo įtaisai; golfo grėbleliai; grandikliai (įrankiai); graviravimo adatos; graviravimo įrankiai; grąžtai; grąžtai (įrankiai); grąžtų griebtuvai (įrankiai); grėbliai (įrankiai); gręžtuvai; griovelių, lizdų kirviai; griovių kasimo įrankiai; grunto glaistytuvai (įrankiai); grūstuvai; harpūnai; insekticidų garintuvai (įrankiai); insekticidų purkštuvai (įrankiai); insekticidų purškikliai (įrankiai); insekticidų purškimo švirkštai; išėmų formavimo įrankių dalys; iškartų kirviai; iškartų štampai (įrankiai); įrankių diržai (laikikliai); įspaudikliai (įrankiai); ylos; juosiamieji ginklai (išskyrus šaunamuosius); kaltai; kalvių (arklių kaustymo) peiliai; kalvių kūjai; kampainiai (įrankiai); kapliai; kapliniai plaktukai; kapokliai (mėsininko peiliai); kardai; kasimo įrankiai; kastetai; kastuvai (įrankiai); kauptukai; kauptukai (įrankiai); kauptukai (rankiniai); kaušai (įrankiai); keičiamieji žirklių ašmenys; kilpiniai veržliarakčiai (įrankiai); kirstukai (įrankiai); kirstuvai (įrankiai); kirtikliai; kirviai; kirvukai; kišamosios vielos (rankiniai įrankiai); klostymo įtaisai (audinių); kniedijimo įrankiai; kniedijimo plaktukai (įrankiai); kurpaliai (batsiuvių įrankiai); laidų izoliacijos nuėmimo įrankiai (rankiniai); laužtuvai; ledkirčiai; lenkenos (žievės skutimo įrankiai); lenktiniai peiliai; liejimo kaušai (įrankiai); lipdinių formavimo įtaisai; lygintuvai; lygintuvai (ne elektriniai įrankiai); mačetės (dideli peiliai); manikiūro įrankių komplektai; mastichinai (tapytojų mentelės); mastikų ekstruzijos rankiniai švirkštai; mažos replės; mediniai plaktukai (įrankiai); medžiokliniai peiliai; medžių genėtuvai; mėsmalės (įrankiai); mėsos kapoklės (įrankiai); metalinės juostos temptuvai (įrankiai); metaliniai galąstuvai; metalo žirklės; monetų surinkimo įtaisai; mūrininkų mentės; nagų dildės; nagų dildės; ne elektriniai kiaušinių raikytuvai; ne elektriniai konservų dėžučių atidarytuvai; ne elektriniai picos peiliai; ne elektriniai sūrio raikytuvai; numeravimo žymekliai; obliai; oblių geležtės; oblių geležtės; odadirbių peiliai; odos žnyplelės (pincetai); odos žnyplės; odų kaišimo peiliai; odų lupimo prietaisai ir įrankiai; pedikiūro įrankių komplektai; peiliai, šakutės ir šaukštai; peilių dėklai (įrankiai); peilių galandimo įtaisai; peilių galąstuvai; perforatoriai (įrankiai); piestos; pincetai; pjautuvai; pjovikliai; pjovimo įrankiai (rankiniai); pjūklai (įrankiai); pjūkleliai (siaurapjūkliai); pjūklų geležtės (įrankių dalys); pjūklų laikikliai; plaktukai (įrankiai); plaukų garbanojimo reikmenys (rankiniai); plaukų sukimo žnyplės; plaukų šalinimo žnyplės; plaukų žirklės (įrankiai); plėstuvai; plėstuvų lizdai; plyšių kamšikliai; poliakalės (įrankiai); policininkų lazdos; poliravimo įrankiai; poliravimo įtaisai (poliravimo įrankiai); puansonai (įrankiai); pustyklės (galąstuvai); rankinės barzdos kirpimo mašinėlės; rankinės pompos; rankiniai domkratai; rankiniai gręžtuvai; rankiniai įrankiai; rankinių pjūklų rėmeliai; replės; rėžtuvai (įrankių dalys); riešutų spaustukai; sekatoriai; semtuvai (įrankiai); sidabriniai valgomieji įrankiai (peiliai, šakutės ir šaukštai); siūlo vertuvai; siūlo vertuvai (adatoms); skaptukai (įrankiai); skeltuvai (kirviai); skerdimo aparatai ir prietaisai; skiepijimo peiliai; skiepijimo peiliai (įrankiai); skylmušiai; skylmušos (įrankiai); skysčių nupylimo nuo nuosėdų reikmenys (rankiniai įtaisai); skliutai (įrankiai); skustuvų dėklai; skustuvų galandimo diržai; skustuvų galandimo odiniai diržai; skutikliai (įrankiai); skutimosi peiliukai; skutimosi reikmenų dėžutės; smeigtai (takelažo darbams); sodininkų kastuvėliai; sodininkų peiliai; sodininkų žirklės; sodininkų žirklės; sodo inventorius (įrankiai); sodo žirklės (sekatoriai); spaustuvai; sriegikliai (įrankiai); sriegiklių alkūnių ilgintuvai; sriegiklių laikiklių ilgintuvai; sriegimo galvutės (įrankiai); sriegimo peiliai (įrankiai); sriegpjovės (įrankiai); stiklo rėžtukai (įrankių dalys); svirtys; šakės; šaukštai; šlifavimo diskai (įrankiai); špagos, kalavijai, kardai, rapyros; špagų makštys; štampai (įrankiai); šukos (įrankiai); švirkštai (įrankiai); švitriniai diskai; švitriniai įrankiai; tatuiravimo prietaisai; tekėlai (įrankiai); tempiamosios vielos (rankiniai įrankiai); terkšlės (įrankiai); trumpakočiai dalgiai; tvoklės (įrankiai); vaisių skintuvai (įrankiai); valcavimo įrankiai; valgomieji įrankiai (peiliai, šakutės ir šaukštai); valgomosios šakutės; vamzdžių pjaustytuvai (įrankiai); vamzdžių pjovimo įrankiai; vejapjovės (įrankiai); vėlimo įrankiai; veltuvai (įrankiai); veržimo įtaisai (dailidžių ar kubilių); veržliasukiai; veržliasukiai (įrankiai); vidinio tekinimo peiliai; vielos temptuvai (įrankiai); viniatraukės replės; viniatraukiai; viniatraukiai (įrankiai); vinių kalimo įtaisai; vyno samčiai; žarstekliai; žemės plūktuvai (įrankiai); žemės ūkio padargai (įrankiai); ženklinimo įtaisai; židinių dumplės (įrankiai); žirklės; žymekliai (įrankiai); žnybiamosios replės; žnyplės; švejybos harpūnai; žvynų, nuovirų grandikliai.

9 mokslinia, jūriniai, geodeziniai, fotografijos, kinematografijos, optiniai, svėrimo, matavimo, signalizavimo, tikrinimo (priežiūros), gelbėjimo, mokymo prietaisai ir aparatai; elektros praleidimo, perjungimo, transformavimo, akumuliavimo, reguliavimo ir valdymo aparatai ir prietaisai; garso ar vaizdo įrašymo, perdavimo ar atkūrimo aparatūra; magnetinės duomenų laikmenos, įrašų diskai; kompaktiniai diskai, universalieji skaitmeniniai (DVD) diskai ir kitos skaitmeninės įrašų laikmenos;

monetinių aparatų mechanizmai; kasos aparatai, skaičiavimo mašinos, duomenų dorojimo įrenginiai, kompiuteriai; kompiuterių programinė įranga; gesintuvai; acidometrai; aerometrai; akiniai (optika); akiniai nuo akinimo; akinių dėklai; akinių grandinėlės; akinių įmautės; akinių raišteliai; akinių rėmai; akinių stiklai; aktinometrai; akumuliatorių acidometrai; akumuliatorių indai; akumuliatorių korpusai; akumuliatorių plokštelės; akustiniai vamzdeliai; akustinio ryšio įrenginiai; aliarmo įrenginiai; alidadės; alkoholio matuokliai; ampermetrai; animaciniai filmai; anodai; anodinės baterijos; antenos; antikatodai; apertometrai (optika); apranga darbui laboratorijose; apranga nuo ugnies; apsauginės asbesto pirštinės (nuo nelaimingų atsitikimų); apsauginės kaukės; apsauginės pirštinės; apsauginiai asbesto drabužiai nuo ugnies; apsauginiai batai nuo nelaimingų atsitikimų, jonizuojančios spinduliuotės ir gaisro; apsauginiai brezentai; apsauginiai dantų įtaisai; apsauginiai darbininkų veido skydeliai; apsauginiai drabužiai nuo ugnies; apsauginiai įrenginiai nuo trukdžių (elektra); apsauginiai įtaisai nuo viršįtampio; apsauginiai lakūnų kostiumai; apsauginiai sportiniai akiniai; apsauginiai sportiniai šalmai; apsauginiai šalmai; apsauginiai tinklai; apsaugos priemonės nuo rentgeno spindulių (ne medicinos reikmėms); apskaitos aparatai; apšvietimo baterijos; apšvietimo įtaisų paleidimo droseliai; asbesto ekranai gaisrininkams; asmeninės apsaugos priemonės nuo nelaimingų atsitikimų; asmeniniai stereofoniniai įrašų leistuvai; astrofotografijos objektyvai; astronomijos aparatai ir prietaisai; atmintukai (USB); atstumo matavimo prietaisai; atstumo registravimo prietaisai; atšakų dėžutės (elektra); audinio krašto atlankų žymėjimo mašinos; audiovizualiniai mokymo aparatai; aukščiamačiai; aukštinamieji transformatoriai; aukštojo dažnio aparatai; aukštosios įtampos baterijos; automatinės laiko relės; automatiniai transporto priemonių vairavimo aparatai; automobilių padangų automatiniai mažo slėgio indikatoriai; automobilių saugumo bandymų manekenai; automobilių stovėjimo laiko matuokliai; azimuto nustatymo prietaisai; bakterijų kultūrų inkubatoriai; balansavimo įrenginiai; balsavimo mašinos; bandymų aparatai (išskyrus naudojamus medicinoje); bangomačiai; barometrai; baterijų indai; baterijų įkrovimo įtaisai; baterijų korpusai; bendraašiai kabeliai; benzino lygio matuoklės; betatronai; bilietų aparatai; blykstės lempos (fotografija); blykstės lempos (šviesos signalai); blykstės lemputės (fotografija); braižytuvai (skaitmeniniai); brūkšninio kodo (brūkšniaženklio) skaitymo įrenginiai; centravimo aparatai (skaidrėms); chemijos aparatai ir prietaisai; chromatografai (laboratorijoms); chronografai (laiko registravimo aparatai); ciklotronai; dailidžių liniuotės; davikliai (mokslo reikmėms); dažnio matuokliai; deguonies perpylimo aparatai; dėklai su bandinių parengimo instrumentais (mikroskopija); dekompresijos kameros; densitometrai; detektoriai; diafragmos (mokslinei aparatūrai); diafragmos (akustika); diafragmos (fotografija); diagnostikos aparatai (ne medicinos reikmėms); diaskopai; didinamieji stiklai (optika); didintuvai (fotografija); difrakcijos aparatai (mikroskopija); diktofonai; dinamometrai; dirbtiniai žemės palydovai (mokslo reikmėms); diskai (magnetiniai); diskasukiai (kompiuteriams); diskiniai atminties įrenginiai (kompiuteriams); distiliatoriai (laboratoriniams eksperimentams); distiliavimo aparatai (mokslo reikmėms); DNR gardelės; dozavimo įrenginiai; dozimetrai; drabužiai nuo nelaimingų atsitikimų, jonizuojančios spinduliuotės ir ugnies; droselinės ritės (impedansas); druskomačiai; dujomačiai (matavimo prietaisai); dujų analizatoriai; dūmų indikatoriai; dupleksinio ryšio aparatai; durų akutės (didinamieji lęšiai); DVD grotuvai; džiovintuvai (fotolaboratorijoms); džiovyklos (fotografija); ekranai (fotograviravimui); ekranai (fotografija); eksponometrai (šviesos matuokliai); eksponuoti filmai; elektrifikuoti bėgiai prožektoriams montuoti; elektrinė priežiūros aparatūra; elektrinės baterijos; elektrinės baterijos (transporto priemonėms); elektrinės jungės; elektrinės puskojinės; elektrinės relės; elektrinės ritės; elektrinės spynos; elektrinės užtvaros; elektriniai apšvietimo reguliatoriai; elektriniai durų skambučiai; elektriniai įrenginiai nuo vagystės; elektriniai keitikliai; elektriniai komutacijos aparatai; elektriniai kontaktai; elektriniai laidininkai; elektriniai matavimo prietaisai; elektriniai pavojaus skambučiai; elektriniai reguliatoriai; elektriniai rezistoriai; elektriniai sujungikliai; elektriniai tolinio uždegimo aparatai; elektrinių nuostolių indikatoriai; elektrodinaminiai signalų tolinio valdymo aparatai; elektrolizeriai; elektromagnetinės ritės; elektromagnetiniai vožtuvai (jungikliai); elektroninės lempos (radijas); elektroninės prekių etiketės; elektroninės skelbimų lentos; elektroninės užrašų knygelės; elektroniniai kišeniniai vertimo aparatai; elektroniniai leidiniai (parsisiunčiamieji); elektroniniai rašikliai (rodymo įtaisai); elektroninių signalų siųstuvai; elektros akumuliatoriai; elektros akumuliatoriai (transporto priemonėms); elektros akumuliatorių grotelės; elektros baterijų įkrovimo įtaisai; elektros grandinės jungikliai; elektros grandinės pertraukikliai; elektros instaliacijos loveliai; elektros išlydžio vamzdeliai (išskyrus naudojamus apšvietimui); elektros izoliaciniai vamzdeliai; elektros įvadų dangteliai; elektros jungikliai; elektros kabeliai; elektros kabelių apvalkalai; elektros kabelių jungiamosios movos; elektros kabelių sujungimo movos; elektros kolektoriai; elektros laidai; elektros laidų identifikavimo apvalkalai; elektros laidų identifikavimo siūlai; elektros linijų medžiagos (laidai, kabeliai); elektros linijų sujungikliai; elektros ričių karkasai; elektros ričių laikikliai; elementariųjų dalelių greitintuvai; epidiaskopai; ergometrai; faksimiliniai aparatai; fermentacijos aparatai (laboratoriniai aparatai); filmavimo ir fotografavimo aparatų trikojai; filtrai (fotografija); fizikos aparatai ir prietaisai; fluorescenciniai ekranai; fotoaparatai; fotoaparatų stovai; fotoelementai; fotografijos aparatų užraktų paleidimo įtaisai; fotografijos laboratorijos; fotografijos laboratorijų lempos; fotografijų pastovai; fotografiniai vaizdo ieškikliai;

fotografinių plokštelių kasetės; fotometrai; fotonuotraukų džiovintuvai; fotoskaidrių centravimo aparatai; fototelegrafijos aparatai; frankavimo tikrinimo prietaisai; gaisrinės kopėčios; gaisrinės mašinos; gaisrinės valtys; gaisrinės žarnos; gaisriniai užtiesalai; gaisrinių žarnų purkštai; gaisro signalizatoriai; gaisrų gesinimo smūginiai įtaisai; gaivinimo manekenai (mokomosios priemonės); galenito kristalai (detektoriai); galvaninės baterijos; galvaniniai elementai; galvanometrai; galvučių valymo juostos (rašymas); gamybos operacijų tolinio valdymo elektros įranga; garo katilų valdymo ir reguliavimo prietaisai; garsiakalbiai; garsiakalbių garsintuvai; garsiakalbių korpusai; garsiniai pavojaus signalai; garsintuvai; garso atkūrimo aparatai; garso ir vaizdo imtuvai; garso įrašai; garso įrašymo aparatai; garso įrašymo juostos; garso įrašymo laikmenos; garso įrašų diskai (plokštelės); garso įrašų diskų valymo aparatai; garso lokacijos prietaisai; garso perdavimo aparatai; garso signalizatoriai; gelbėjimo aparatai ir įrenginiai; gelbėjimo diržai; gelbėjimo liemenės; gelbėjimo plaustai; gelbėjimo plūdurai; gelbėjimo tinklai; geležinkelio ešmų tolinio valdymo elektrodinaminiai aparatai; geležinkelių eismo saugumo įrenginiai; geodezijos aparatai ir prietaisai; geodezijos prietaisai; gesintuvai; gylio matavimo aparatai ir mašinos; gylio matavimo lynai; gylio matavimo svambalai; gyvsidabriniai gulsčiukai; glaustiniai (kontaktiniai) lęšiai; glaustinių (kontaktinių) lęšių dėklai; glaustinių lęšių dėklai; globalinės padėties nustatymo sistemos (GPS) aparatai; gnybtai (elektra); gradiento indikatoriai; graduoti stikliniai indai; gramofono plokštelių valymo aparatai; greičio davikliai; greičio indikatoriai; greičio matavimo aparatai (fotografija); grotuvai; grotuvų adatos; gulsčiukai; heliografai; hidrolokatoriai; hidrometrai; higrometrai; hologramos; induktoriai (elektra); inkarai (elektra); inklinometrai; integrinės grandinės; inverteriai (elektra); išdirbtų odų stormačiai; izoliuota varinė viela; įrašytos kompiuterių programos; įrašytos kompiuterių valdymo programos; įrašų leistuvų adapteriai; įrašų leistuvų adatų keitimo aparatai; įrašų leistuvų greičio reguliatoriai; įspėjamieji švilpukai; įtampos dalytuvai (elektra); įtampos reguliatoriai (transporto priemonėms); jonizatoriai (išskyrus oro ar vandens); jungiamosios dėžutės (elektra); jungtys (elektra); juostiniai įrašymo aparatai; jūriniai gylio matuokliai; jūriniai kompasai; jūriniai signalizavimo aparatai; kalibrai (matavimo įrankiai); kalibravimo žiedai; kanalai (elektra); kapiliariniai vamzdeliai; kasetiniai (garsajuosčių ir vaizdajuosčių) leistuvai; katodai; katodiniai įrenginiai nuo korozijos; kelių pagalvėlės (darbininkams); kepurių snapeliai nuo akinimo; kiaušinių tikrinimo prietaisai (ovoskopai); kibirkščių gesintuvai; kiekio indikatoriai; kino filmai (eksponuoti); kino filmų montavimo aparatai; kino filmų montavimo įrenginiai; kino filmų montavimo prietaisai; kino juostos (eksponuotos); kino kameros; kišeniniai skaičiuotuvai (kalkuliatoriai); kištukai, lizdai ir kitokie kontaktai (elektros jungtys); klinometrai; koduotos magnetinės identifikavimo apyrankės; koduotosios magnetinės kortos; kompaktiniai diskai (audio- ir video-); kompaktiniai diskai (pastovioji atmintis); kompaktinių diskų leistuvai; komparatoriai; kompasai (matavimo prietaisai); kompiuteriai; kompiuterinių žaidimų programos; kompiuterių atminties įrenginiai; kompiuterių išoriniai įrenginiai; kompiuterių klaviatūros; kompiuterių programinė įranga (įrašyta); kompiuterių programos (parsisiunčiamoji programinė įranga); kompiuterių spausdintuvai; komutacijos įrenginiai (duomenų dorojimo įrenginiai); komutacinės lentos; komutatoriai; kondensatoriai; kontroliniai skydai (elektra); kopijavimo aparatai (fotografiniai, elektrostatiniai, terminiai); korekciniai lęšiai (optika); kosmografijos prietaisai; krypties kompasai; kvėpavimo aparatai (išskyrus dirbtinio kvėpavimo); laboratorinės centrifugos; laboratorinės krosnelės; laboratorinės krosnys; laboratoriniai padėklai; lagai (matavimo prietaisai); laidų jungtys (elektra); laikmačiai (laiko apskaitos prietaisai); laiko registravimo prietaisai; laisvų rankų įrangos rinkiniai telefonams; laiškų svarstyklės; laktodensimetrai; laktometrai; lankinės elektros lempos (išskyrus naudojamas apšvietimui); lankstieji diskai; lazeriai (ne medicinos reikmėms); liniuotės (matavimo įrankiai); lituotojų šalmai; lizdai, kištukai ir kitokie kontaktai (elektros jungtys); lydieji saugikliai; lydusis laidas; lustai (integrinės grandinės); magnetai; magnetinės identifikavimo kortelės; magnetinės juostos; magnetinės vielos; magnetiniai kodavimo aparatai; magnetiniai kodavimo įrenginiai; magnetinių juostų išmagnetinimo įrenginiai; magnetinių juostų įrenginiai (kompiuteriams); manometrai; matai; matavimo šaukštai; matematiniai prietaisai; matininkų grandinės; matininkų nivelyrai; matlankiai (matavimo prietaisai); matuokliai; matuokliai (geodezijos prietaisai); mechaniniai ženklai; medžiagų bandymo prietaisai ir mašinos; megafonai; mėgintuvėliai; menzulos (geodezijos prietaisai); metalo ieškikliai (pramonės ar karinėms reikmėms); metalų lydinių viela (saugiklių viela); meteorologiniai balionai; meteorologiniai prietaisai; metrai (matavimo įrankiai); metronomai; mikrofonai; mikrometrai; mikrometriniai matavimo prietaisai; mikroprocesoriai; mikroskopai; mikroskopų objektinių stiklų dėklai; mikrotomai; mirksekliai (signaliniai žibintai); mobilieji telefonai; mobiliųjų telefonų dirželiai; modemai; monetiniai muzikos automatai (automatiniai grotuvai); monetiniai televizorių mechanizmai; monitoriai (kompiuterių įrenginiai); monitoriai (kompiuterių programos); monokliai; monoklių rėmai; nardytojų ausų kamščiai; nardytojų pirštinės; narų ir plaukikų nosies spaustukai; narų kaukės; narų kostiumai; navigacijos aparatai ir prietaisai; navigacijos prietaisai; navigacinė palydovų aparatūra; negatyvinių plokštelių kasetės (fotografija); neoninės lempos (reklama); neperšaunamosios liemenės; nešiojamieji laikmenų leistuvai; nešiojamieji radijo aparatai; nešiojamieji šviesos atšvaitai (nuo eismo avarijų); netikrų monetų ieškikliai; niveliavimo matuokliai (geodezijos prietaisai); nivelyriniai prietaisai; nonijai; nuolydžio indikatoriai; nuotraukų blizgintuvai;

nuvažiuoto kelio skaitikliai (transporto priemonėms); objektyvai (lęšiai) (optika); objektyvų gaubteliai; oktantai; okuliarai; ommetrai; optikos prekės; optinės duomenų laikmenos; optinės lempos; optiniai diskai; optiniai kondensoriai; optiniai lęšiai; optiniai pluoštai (šviesolaidžiai); optiniai ženklų skaitytuvai; optiniai žibintai; optinis stiklas; optinių prietaisų mikrometriniai sraigtai; optinių ženklų skaitymo įrenginiai; oro analizės aparatai; oro filtravimo respiratoriai; oscilografai; ozonatoriai; padirbtų (netikrų) monetų tikrintuvai; parsisiunčiamieji mobiliųjų telefonų skambučių tonai; parsisiunčiamosios muzikos rinkmenos; parsisiunčiamosios vaizdo rinkmenos; pašarų analizės aparatai; pašto spaudų tikrintuvai; pelės (duomenų dorojimo įrenginiai); pelės padėkliukai; pensnė; pensnė dėklai; pensnė grandinėlės; pensnė raišteliai; pensnė rėmeliai; perfokortų įrenginiai (įstaigoms); periskopai; perprogramuojamos plokštės (mikrograndynų (mikroschemų) plokštės); pinigų išdavimo automatai (bankomatai); pinigų skaičiuotuvai ir rūšiuotuvai; pipetės; pirometrai; pirštinės nuo rentgeno spinduliuotės (gamyboje); planimetrai; plėvelių pjaustymo įtaisai; plovimo vonelės (fotografija); pluoštiniai optiniai kabeliai; poliarimetrai; povandeninio plaukiojimo kvėpavimo aparatai; pranešimų gavikliai; priešgaisrinės purkštuvų sistemos; prietaisai su okuliarais; prizmės (optika); procesoriai (centriniai dorojimo įrenginiai); projekciniai aparatai; projekciniai ekranai; projekciniai skaidrių aparatai; projekciniai žibintai; projektoriai; puošybiniai magnetai; puslaidininkiai; puslaidininkių ruošiniai (silicio plokštelės); radarai (radiolokatoriai); radijo antenų stiebai; radijo aparatai; radijo ausinės; radijo siųstuvai (telekomunikacijos); radiologijos aparatai (pramonės reikmėms); radiologijos ekranai (pramonės reikmėms); radiotelefono aparatai; radiotelegrafo aparatai; raitelių šalmai; refraktometrai; refraktoriai; rentgeno aparatai (ne medicinos reikmėms); rentgeno filmai (eksponuoti); rentgeno spindulių švitinimo aparatai ir įrenginiai (išskyrus naudojamus medicinoje); rentgeno vamzdeliai (ne medicinos reikmėms); rentgenogramos (ne medicinos reikmėms); reostatai; respiratoriai (ne dirbtinio kvėpavimo); respiratorių filtrai; respiratorių kaukės (ne dirbtinio kvėpavimo); retortos; retortų stovai; ribotuvai (elektra); riešų atramos darbui su kompiuteriais; ritės (fotografija); rūko signalai (nesprogūs); sacharimetrai; saugos diržai (išskyrus transporto priemonių sėdynių ir sportinės įrangos); saugos tinklai (nuo nelaimingų atsitikimų); saulės akiniai; saulės baterijos; sąsajos įrenginiai (kompiuteriams); sąskaitų (faktūrų) išrašymo mašinos; scenos apšvietimo reguliatoriai; sekstantai; sferometrai; signaliniai plūdurai; signaliniai skambučiai; signaliniai švilpukai; signaliniai žibintai; signalizacijos įrenginiai nuo vagysčių; sirenos; siūlų skaitikliai; siuvėjų matai; siųstuvai - imtuvai; siųstuvai (telekomunikacijos); skaičiavimo diskai; skaičiavimo liniuotės; skaidrės (fotografija); skaidrių rėmeliai; skaitikliai; skaitytuvai; skaitytuvai (duomenų dorojimo įrenginiai); skambučiai (įspėjamieji prietaisai); skambučių mygtukai; skirstomieji pultai (elektra); skirstomosios dėžutės (elektra); skirstomosios lentos (elektra); skirstomosios spintos (elektra); skydeliai nuo akinimo; skleistuvai (duomenų dorojimo įrenginiai); skreitiniai kompiuteriai; slankmačiai; slėgio indikatoriai; slėgio matavimo aparatai; slėgio matuokliai; slėgį rodantys ventilių kamštukai; smėlio laikrodžiai; smėlio laikrodžiai (iki 5 minučių); spausdintinės grandinės; spausdintinės plokštės; specialieji fotografijos aparatų ir fotografijos reikmenų dėklai; specialieji laboratorijų baldai; spektrografijos aparatai; spektroskopai; spiritiniai gulsčiukai; sriegiklių laikiklių ilgintuvai; srovės lygintuvai; stebėjimo prietaisai; stereoskopai; stereoskopiniai aparatai; stiklas, padengtas elektros laidininku; stikliniai matavimo indai; stiprinimo lempos; stiprinimo vamzdžiai; stiprintuvai; sūkių skaitikliai; sulfitometrai; sumavimo mašinos; svambalų gijos; svambalų svareliai; svarsčiai; svarstyklės; svarstyklės (rankiniai svertuvai); svėrimo mašinos; svertuvai (rankiniai); svertuvai (svirtinės svarstyklės); šablonai (matavimo įrankiai); šaunamųjų ginklų teleskopiniai taikikliai; šilumos reguliavimo aparatai; šunų švilpukai; šviečiančiosios elektroninės rodyklės; šviečiantys plūdurai; šviesoforai (signalizavimo prietaisai); šviesolaidžiai (optiniai pluoštai); šviesoraščio aparatai; šviesos diodai (LED); švytintys ar mechaniniai kelio ženklai; švytintys ar mechaniniai signaliniai skydai; švytintys ar mechaniniai ženklai; švytintys ženklai; tachometrai; taksi skaitikliai; tankiamačiai; tekstų procesoriai; telefoniniai atsakikliai; telefono aparatai; telefono laidai; telefono mikrofonai; telefono rageliai; telegrafai (aparatai); telegrafo laidai; telemetrai; teleskopai; teleskopiniai šaunamųjų ginklų taikikliai; teletaipai; televizijos aparatai; televiziniai sufleravimo ekranai; temperatūros indikatoriai; teodolitai; termoelektroninės lempos; termoelektroniniai vamzdeliai; termometrai (išskyrus medicininius); termostatai; termostatai (transporto priemonėms); tigliai (tauriesiems metalams) (laboratorija); tigliai (laboratorija); tikslieji matavimo prietaisai; tiksliosios svarstyklės; tiltinės svarstyklės; tolimačiai; toliniai (distanciniai) atjungikliai; tolinio valdymo aparatai; totalizatoriai; transformatoriai (elektra); transporto priemonių gedimo įspėjamieji trikampiai; transporto priemonių greičio tikrinimo aparatai; transporto priemonių kilometrų registratoriai; transporto priemonių navigacinė aparatūra (borto kompiuteriai); transporto priemonių padangų mažo slėgio automatiniai indikatoriai; transporto priemonių radijo aparatai; transporto priemonių vairavimo ir tikrinimo treniruokliai; tranzistoriai (elektronika); triodai; ugnies gesinimo aparatai; ultravioletinių spindulių filtrai (fotografijai); urinometrai; užraktai (fotografija); užraktų paleidimo prietaisai (fotografija); užrašų kompiuteriai; vaizdajuostės (videojuostos); vaizdinių (video-) žaidimų kasetės; vaizdo (video-) ekranai; vaizdo magnetofonai; vakuumo matuokliai; vandens lygio indikatoriai; vandens paieškų virgulės; varikliniai gaisriniai siurbliai; variklių paleidimo kabeliai; variometrai; veidrodžiai (kontrolės darbui);

veidrodžiai (optika); vėjamačiai; vėjarodžiai; videokameros; videokasetės; videotelefonai; viela iš metalo lydinių (saugiklių viela); viskozimetrai (klampomačiai); voltmetrai; zumeriai (zurzalai); žaibolaidžių iškrovikliai; žaibolaidžių laidininkai; žaibolaidžių laidininkai (strypai); žalių odų storio matavimo aparatai; žeminimo transformatoriai (elektra); žetoninių aparatų mechanizmai; žingsnių skaitikliai (žingsniamačiai); žiūronai; žymėjimo plūdurai; žymekliai (stalių įrankiai).

10 chirurgijos, medicinos, stomatologijos ir veterinarijos aparatai ir instrumentai; rankų ir kojų protezai, akių ir dantų protezai; ortopediniai gaminiai; žaizdų siuvimo medžiagos; adatos (medicinos reikmėms); aerozoliniai dalytuvai (medicinos reikmėms); akupunktūros adatos; akušerijos aparatai; analizė (medicininės analizės aparatai); anatominiai sąnarių tvarsčiai; anestezijos (nejautros) aparatai; anestezijos (nejautros) kaukės; apsauginiai antpirščiai (medicinos reikmėms); apsaugos nuo rentgeno spinduliuotės priemonės (medicinos reikmėms); arterinio kraujo spaudimo matavimo aparatai; atraminiai tvarsčiai; atramos nuo plokščiapėdystės; ausų kamštukai (ausų apsaugos priemonės); ausų krapštukai; baldai (medicinos reikmėms); bambos vyturai; bandymų aparatai (medicinos reikmėms); batai (medicinos reikmėms); buteliukų žindukai; chirurginės kempinės; chirurginės žirklės; chirurginės žnyplės; chirurginiai aparatai ir instrumentai; chirurginiai drabužiai; chirurginiai implantai (dirbtinės medžiagos); chirurgų veidrodžiai; dantų grąžtai; dantų plokštelės; dantų žiedai; defibriliatoriai; dėklai (pritaikyti medicinos instrumentams); dėklai (pritaikyti naudotis chirurgams ir gydytojams); diagnostiniai aparatai (medicinos reikmėms); dializatoriai; dirbtinė oda (chirurgijos reikmėms); dirbtiniai plaukai; dirbtinio kvėpavimo aparatai; dirbtinio kvėpavimo respiratoriai; dirbtinių dantų kaiščiai; diržai (medicinos reikmėms); drenavimo vamzdeliai (medicinos reikmėms); dušo krepšeliai; elastinės kojinės (chirurgijos reikmėms); elastinės kojinės (chirurgija); elektrinės antklodės (medicinos reikmėms); elektrinės šildyklės (medicinos reikmėms); elektrinės šildomosios pagalvėlės (medicinos reikmėms); elektriniai akupunktūros instrumentai; elektriniai diržai (medicinos reikmėms); elektrodai (medicinos reikmėms); elektrokardiografai; fizinės reabilitacijos aparatai (medicinos reikmėms); fizinių pratimų aparatai (medicinos reikmėms); fizioterapijos aparatai; gaivinimo aparatai; galvaniniai diržai (medicinos reikmėms); galvanoterapijos aparatūra; galvijų akušerijos įtaisai; garintuvai (medicinos reikmėms); gastroskopai; gimdymo čiužiniai; gimdos švirkštai; gipso tvarsčiai (ortopedijos reikmėms); liežuvio grandikliai; greitosios pagalbos neštuvai; hematometrai; hidrostatinės lovos (medicinos reikmėms); higieniniai dubenys; higieniniai dubenys (medicinos reikmėms); indai (vaistams); inhaliatoriai; injekcijų švirkštai; inkubatoriai (medicinos reikmėms); invalidų vežimėliai; inžektoriai (medicinos reikmėms); ištraukiamosios paklodės (ligonių lovoms); išvaržų raiščiai; įpūtimo aparatai (medicinos reikmėms); įtvarai (chirurgija); kaniulės; karšto oro terapiniai aparatai; karšto oro vibratoriai (medicinos reikmėms); kastravimo žnyplės; kateteriai; kaukės medicinos personalui; kėdės su naktipuodžiais; kelių tvarsčiai (ortopedija); ketgutas (žarnų siūlai žaizdoms siūti); klausomieji vamzdeliai; klausos aparatai; klausos apsaugos aparatai; kojinės nuo venų išsiplėtimo; kompresai (chirurginiai); kontraceptinės priemonės (ne cheminės); korsetai (medicinos reikmėms); kosmetinio masažo aparatai; kraujo tyrimo aparatai; krūtų protezai; kūdikių buteliukai; kūdikių inkubatoriai; kūdikių žindukai; kūno ertmių plovimo įtaisai; kūno ertmių valymo šepečiai; kurtumo gydymo aparatai; kvarco lempos (medicinos reikmėms); lancetai; lašelinės (medicinos reikmėms); lašelinių buteliai (medicinos reikmėms); lazeriai (medicinos reikmėms); ledo pūslės (medicinos reikmėms); lempos (medicinos reikmėms); lęšiai (intraokuliariniai protezai, įdedami chirurgiškai); liežuvio grandikliai; ligonių neštuvai; lovapuodžiai; lovų vibratoriai; makšties švirkštai; masažavimo aparatai; masažo pirštinės; medicininės klizmos; medicininės pagalvėlės; medicininės taurės; medicininės vielinės kateterių kreipiamosios; medicininiai arba odontologiniai krėslai; medicininiai termometrai; medicinos instrumentų dėklai, pritaikyti naudotis chirurgams ir gydytojams; meilės lėlės (sekso lėlės); migdomosios pagalvės; motinos pieno siurbtuvai; nelaikančiųjų klijuotės; nelaikančiųjų paklodės; nėščiųjų diržai; neštuvai su ratukais; nuospaudų peiliai; odontologijos aparatūra; odontologijos aparatūra (elektrinė); odontologiniai krėslai; odontologų veidrodžiai; odos šlifavimo labai mažais kristalais aparatai; oftalmometrai; oftalmoskopai; operaciniai stalai; ortodontijos aparatai; ortopedijos gaminiai; ortopedinė avalynė (batai); ortopediniai diržai; ortopediniai padai; ortopediniai vidpadžiai; pagalvėlės nuo pragulų; pagalvės nuo nemigos; palaikomieji tvarsčiai; papilvės diržai; paraištės (palaikantys tvarsčiai); peiliai (chirurgijos reikmėms); pesarai; piliulių pistoletai; pilvo diržai; pilvo korsetai; pilvo pagalvėlės; pirštinės (medicinos reikmėms); pjaunamieji įrankiai (chirurginiai); pjūklai (chirurgijos reikmėms); plėtikliai (chirurgija); poodinių injekcijų švirkštai; prezervatyvai; prilaikomieji tvarsčiai; pripučiami čiužiniai (medicinos reikmėms); pripučiamos pagalvėlės (medicinos reikmėms); pripučiamos pagalvės (medicinos reikmėms); pulso matuokliai; purkštuvai (medicinos reikmėms); radiologijos aparatai (medicinos reikmėms); radiologiniai ekranai (medicinos reikmėms); radioterapijos aparatai; radžio vamzdeliai (medicinos reikmėms); ramentai; ramentų antgaliai; rentgeno aparatai (medicinos reikmėms); rentgeno aparatai ir įranga (medicinos reikmėms); rentgeno vamzdeliai (medicinos reikmėms); rentgenogramos (medicinos reikmėms); sfigmomanometrai; sfigmotenzimetrai; siūlai (chirurgija); siurbliai (medicinos reikmėms); skalpeliai; slaugymo reikmenys; smilkymo prietaisai (medicinos reikmėms); specialiosios

lovos (medicinos reikmėms); specialūs konteineriai medicininėms atliekoms; spirometrai (medicinos aparatai); spjaudyklės (medicinos reikmėms); stentai; steriliosios paklodės (chirurgija); stetoskopai; šildomieji paketai (pirmosios pagalbos reikmėms); širdies stimuliatoriai; šlapinimosi indai (ligoniams); šlaplės švirkštai; šlaplės zondai; švirkštai (medicinos reikmėms); tempimo aparatai medicinos reikmėms; termoelektriniai kompresai (chirurgija); tramdomieji marškiniai; troakarai (chirurginiai instrumentai); tvarsčiai (elastiniai); tvarsčiai (vyturai); ultravioletinės lempos (medicinos reikmėms); ultravioletinės spinduliuotės filtrai (medicinos reikmėms); urologijos aparatai ir prietaisai; užvaržos (chirurginės); vaistų šaukšteliai; vandens lovos (medicinos reikmėms); vandens maišeliai (medicinos reikmėms); veterinarijos aparatai ir instrumentai; vibracinio masažo aparatai; vidiniai akių protezai (lęšiai) (įdedami chirurgiškai); zondai (medicinos reikmėms); žaizdų siuvimo adatos; žandikaulių protezai; žindymo buteliukai; žindymo buteliukų vožtuvėliai; žindukai.

11 apšvietimo, šildymo, garų gamybos, valgio virimo, šaldymo, džiovinimo, vėdinimo, vandens tiekimo ir sanitariniai įrenginiai; acetileno degikliai; acetileno generatoriai; acetileno žibintai; akvariumų filtravimo aparatai; akvariumų lempos (žibintai); akvariumų šildytuvai; aliejaus valymo aparatai; aliejinės lempos; apšvietimo įrenginiai (oro transporto priemonėms); apšvietimo lempos (automobiliams); apšvietimo lemputės; apšvietimo prietaisai ir įrenginiai; apšvietimo žibintai; apšvietimo žibintuvėliai; ardeliai; atominiai reaktoriai; audinių garintuvai; autoklavai (elektriniai slėginiai virimo katilai); automatiniai drėkinimo įrenginiai; automatiniai pelenų transportavimo įrenginiai; automobilių įtaisai nuo akinimo (žibintų įtaisai); automobilių krypties signalizatorių lempos; automobilių krypties signalizatorių lemputės; automobilių žibintai; baktericidiniai degikliai; benzininiai degikliai; bidė; boileriai (ne mašinų dalys); branduoliniai reaktoriai; branduolinis kuro ir branduolinių reakcijų lėtiklių apdorojimo įrenginiai; centrinio šildymo įrenginių plėtimosi bakai; centrinio šildymo radiatorių drėkintuvai; centrinio šildymo sistemų radiatoriai; chromatografai (pramonės reikmėms); čiaupai; degikliai; degimo krosnys; deginimo krosnių armatūra (atramos); deglai; deguonies-vandenilio degikliai; dekoratyviniai fontanai; desikatoriai (džiovinimo aparatai); dezinfekavimo aparatai; dezinfekavimo priemonių dalytuvai (tualetams); dezinfekavimo priemonių skirstytuvai (tualetams); dezodoravimo aparatai (ne asmeninio naudojimo); distiliatoriai; distiliavimo aparatai; distiliavimo kolonos; distiliavimo valymo kolonos; drėkinimo mašinos žemės ūkio reikmėms; dujinės lempos; dujiniai šviestuvai; dujiniai žiebtuvėliai; dujinių prietaisų reguliavimo ir apsaugos reikmenys; dujotiekių reguliavimo ir apsaugos reikmenys; dujų degikliai; dujų degiklių antgaliai; dujų katilai; dujų kondensatoriai (ne mašinų dalys); dujų plautuvai (skruberiai, dujinių įrenginių dalys); dujų valymo įrenginiai; dujų valytuvai (dujinių įrenginių dalys); dūmtraukiai; dūmtraukių dūmtakiai; dūmtraukių sklendės; dūmtraukių sklendės (šildymas); duonkepės krosnys; duonos gaminimo mašinos; duonos kepimo mašinos; duonos skrudintuvai; dušai; dušo kabinos; dviračių lemputės; dviračių žibintai; džiovinimo aparatai; džiovinimo aparatai ir įrenginiai; elektra šildomi patiesalai (kilimai); elektrinės gruzdintuvės; elektrinės šildomosios antklodės (ne medicinos reikmėms); elektrinės vaflinės; elektriniai arba ne elektriniai kojų šildytuvai; elektriniai asmeniniai ventiliatoriai; elektriniai jogurto gaminimo prietaisai; elektriniai kaitinimo siūleliai; elektriniai kavinukai su koštuvais; elektriniai kavinukai su koštuvais; elektriniai kavos aparatai; elektriniai kavos filtrai; elektriniai kišeniniai žibintuvėliai; elektriniai radiatoriai; elektriniai skalbinių džiovintuvai; elektriniai slėginiai prikaistuviai (greitpuodžiai); elektriniai šildymo aparatai; elektriniai šildomieji paklotai (pagalvėlės) (ne medicinos reikmėms); elektriniai valgio virimo reikmenys; elektriniai virduliai; elektrinis šildomasis apavas; elektros išlydžio apšvietimo vamzdeliai; elektros lempos; elektros lemputės; elektros lempų siūleliai; elektros šviestuvų lizdai; fakelų vamzdžiai (naftos pramonei); filtrai (buitinių arba pramoninių įrenginių dalys); fontanai; frikciniai dujų degtuvai; garbanojimo lempos; garinių šildymo įrenginių oro vožtuvai; garintuvai; garo akumuliatoriai; garo aparatai veidui (saunos); garo gaminimo įrenginiai; garo katilai (ne mašinų dalys); gatvių šviestuvai; geriamojo vandens filtrai; gėrimų atšaldymo aparatai; gydomųjų kurortų vonios (talpyklos); gyvatukai (distiliavimo, šildymo įrenginių dalys); hidrantai; įdegimo įrenginiai (saulės vonios); kaitinimo degikliai; kaitinimo elementai; kaitinimo plokštės; Kalėdų eglučių elektros lemputės; kambarinės ledainės; kanalinės krosnys; karšto oro aparatai; karšto oro pirčių įrenginiai; kavos pupelių skrudintuvai; kavos skrudintuvai; kepimo aparatai; kepimo iešmai; kepimo iešmų suktuvai; kepimo krosnelės su besisukančiu iešmu; kepimo rėmai; kepintuvės; keptuvai; kietojo, skystojo arba dujinio kuro šildymo aparatai; kilnojamieji tualetai; kilnojamosios kalvės; kilnojamosios turkiškų vonių kabinos; kiniški žibintai (popieriniai); kišeniniai šildytuvai; kišeniniai žibintuvėliai; klijų šildymo įrenginiai; klozetų bakeliai; klozetų puodai; konstrukcinės viryklių plokštės; krosnelės (ne laboratorinės); krosnelių fasoninės išklojos; krosnių ardynai; krosnių aušinimo bakai; krosnių aušintuvai; krosnių fasoninės išklojos; krosnių išklojos (iš ugniai atsparaus molio); krosnių metalinės konstrukcijos; krosnių pakrovimo įrenginiai; krosnių peleninės ; krosnių pelenų dėžės; krosnys (ne laboratorinės); krosnys (šildymo įrenginiai); kuro skalsintuvai (ekonomaizeriai); laboratorinės lempos; laboratoriniai degikliai; lakštiniai šildytuvai; lankinės lempos; lankinių lempų angliniai elektrodai; lašelinio drėkinimo antgaliai (irigavimo reikmenys); lavos akmenys keptuvams; ledo gaminimo įrenginiai ir mašinos; lempos; lempų atšvaitai; lempų dangčiai; lempų degikliai; lempų gaubtai; lempų gaubtų

laikikliai; lempų kaminėliai; lempų rėmai; lempų stiklai; lempų stikliniai gaubtai; lygintuvų kaitintuvai; lovų šildynės; magnio siūlai (apšvietimui); maisto gaminimo (virimo, kepimo) aparatai ir įrenginiai; maisto organinių medžiagų dehidratavimo aparatai; maišikliniai vandentiekio čiaupai; metalinės šildyklės (lovai šildyti); mikrobanginės krosnelės (maisto gaminimo aparatai); mikrobangų krosnys pramonės reikmėms; namų židiniai; nardymo šviestuvai; netaškūs čiaupų antgaliai; nuotekų valymo įrenginiai; odontologų krosnelės; oro ar vandens jonizatoriai; oro dezodoravimo aparatai; oro džiovintuvai; oro filtravimo įrenginiai; oro kondicionavimo aparatai; oro kondicionavimo filtrai; oro kondicionavimo įrenginiai; oro sterilizatoriai; oro šildytuvai; oro valymo aparatai ir mašinos; oro valymo baktericidinės lempos; oro vėsinimo aparatai; pakabinamieji šviestuvai; panardinamieji šildytuvai; pasterizavimo aparatai; pašarų džiovinimo įrenginiai; pieno šaldymo įrenginiai; pisuarai (sanitariniai įtaisai); plaukiojimo baseinų chloravimo įrenginiai; plaukų džiovintuvai; plautuvės (virtuvinės); polimerizavimo įrenginiai; prausyklų rankų džiovintuvai; projektorių lempos; prožektoriai; puošybiniai žibintai; radiatoriai (šildymas); radiatorių dangteliai; rankų prausyklės (sanitarinių įrenginių dalys); rezervuarų lygio reguliavimo vožtuvai; salyklo džiovyklos; sanitariniai aparatai; sanitarinių įrenginių vandentiekio vamzdžiai; saugiosios lempos; saulės kolektoriai (šildymas); saulės krosnys; saunų įrenginiai; sėdimosios vonios; sietynai; skalbimo katilai; skalbyklų vandens šildytuvai; skysčių vėsinimo įrenginiai; skystojo kuro degikliai; slėginiai elektriniai maisto gaminimo puodai (autoklavai); slėginiai vandens rezervuarai; smilkymo prietaisai (ne medicinos reikmėms); spiritiniai degikliai; sterilizatoriai; sūkuriniai vandens čiurkšlių aparatai; šachtininkų lemputės; šaldymo aparatai; šaldymo aparatai ir mašinos; šaldymo kameros; šaldymo konteineriai; šaldymo patalpos; šaldymo prietaisai; šaldymo spintos; šaldytuvai; šaldytuvai (dėžės); šaldomos vitrinos (eksponavimo įrenginiai); šildymo (vandeniu) įrenginiai; šildymo aparatai; šildymo katilai; šildymo katilų dūmtraukiai; šildymo katilų tiektuvai; šildymo katilų vamzdžiai; šildymo krosnys; šildymo plokštės; šilumokaičiai (ne mašinų dalys); šilumos akumuliatoriai; šilumos regeneratoriai; šilumos siurbliai (centrinio šildymo, cirkuliaciniai); šiukšlių degintuvai; švariosios kameros (sanitarijos įrenginiai); šviečiamieji apšvietimo vamzdeliai; šviečiantys namų numeriai; šviesadiodžio (LED) apšvietimo įrenginiai; šviesos sklaidytuvai; šviestuvai; tabako aušinimo įrenginiai; tabako džiovyklos; termostatiniai vožtuvai (šildymo įrenginių dalys); toršerai; transporto priemonių apšvietimo prietaisai; transporto priemonių atšvaitai; transporto priemonių įtaisai nuo akinimo (apšvietimo įtaisai); transporto priemonių įtaisai nuo apšerkšnijimo; transporto priemonių oro kondicionieriai; transporto priemonių priekiniai žibintai; transporto priemonių šildytuvai; transporto priemonių šildomieji aparatai nuo langų šarmojimo; transporto priemonių ventiliacijos (oro kondicionavimo) įrenginiai; transporto priemonių žibintai; traukos gaubtai; traukos gaubtai (laboratorijoms); traukos gaubtai (virtuvėms); tualetai (vandens klozetai); tualeto dubenys; ultravioletinės lempos (ne medicinos reikmėms); vaisių džiovyklos; vamzdžiai (sanitarinių įrenginių dalys); vamzdžių čiaupai; vamzdžių čiaupai (movos); vandens aparatų reguliavimo ir apsaugos priemonės; vandens arba dujų įrenginių ir vamzdynų apsauginiai reikmenys; vandens arba dujų įrenginių ir vamzdynų reguliavimo reikmenys; vandens čiaupų tarpikliai; vandens ėmimo įrenginiai; vandens filtravimo aparatai; vandens gėlinimo įrenginiai; vandens masažo vonių įrenginiai; vandens minkštinimo aparatai; vandens minkštinimo aparatai ir įrenginiai; vandens nuleidimo įtaisai (tualetų); vandens skirstymo įrenginiai; vandens sterilizatoriai; vandens šildyklės (buteliai); vandens šildytuvai; vandens šildytuvai (prietaisai); vandens valymo aparatai ir mašinos; vandens valymo įrenginiai; vandens vėsinimo įrenginiai; vandentiekio įrenginiai; ventiliacijos (oro kondicionavimo) įrenginiai ir aparatai; ventiliatoriai (oro kondicionavimas); ventiliatoriai (oro kondicionavimo įrenginių dalys); vėsinimo aparatai ir įrenginiai; vėsinimo įrenginiai ir mašinos; vienkartiniai sterilizavimo maišeliai; viryklėlės; viryklės; virtuvinės viryklės (krosnelės); vonios; vonių išklojos; vonių įrengimo reikmenys; vonių kambarių įrenginiai; vonių reikmenys; vonių šildytuvai; vonių vandentiekio įrenginiai; žaizdrai; žarijų krosnelės; žibintuvėliai; žindymo buteliukų elektriniai šildytuvai.

12 transporto priemonės; sausumos, vandens ir oro susisiekimo priemonės; aeronautikos aparatai, mašinos ir įrenginiai; antelės (laivų virvėms tvirtinti); antžeminės, oro, vandens ir bėginės transporto priemonės; antžeminio transporto priemonių reaktyviniai varikliai; antžeminio transporto priemonių redukcinės pavaros; antžeminių transporto priemonių pavarų varikliai; antžeminių transporto priemonių dalių karteriai (ne variklių); antžeminių transporto priemonių elektros varikliai; antžeminių transporto priemonių krumplinės pavaros; antžeminių transporto priemonių laisvosios eigos (ratų) mechanizmai; antžeminių transporto priemonių pavarų dėžės; antžeminių transporto priemonių pavarų grandinės; antžeminių transporto priemonių pavarų velenai; antžeminių transporto priemonių sankabos; antžeminių transporto priemonių sukabintuvai; antžeminių transporto priemonių sukamojo momento keitikliai; antžeminių transporto priemonių turbinos; antžeminių transporto priemonių valdymo pavarų grandinės; antžeminių transporto priemonių varikliai; antžeminių transporto priemonių varytuvai; apmautai transporto priemonių vairaračių; apsauginiai dviračių tinkleliai; ašių kakliukai; atsarginių padangų apmautai; atsarginių padangų apmautai; atsarginių ratų apmautai; autobusai; automobiliai; automobilinės betonmaišės; automobiliniai kranai; automobilių amortizatoriai; automobilių bagažinės; automobilių buferiai; automobilių gaubtai; automobilių grandinės; automobilių kėbulai; automobilių padangos;

automobilių užuolaidėlės; automobilių važiuoklės (šasi); bagažo vežimėliai; baržos; bekamerės dviračių padangos; cigarų žiebtuvėliai (automobiliams); dirižabliai; diskinės stabdžių kaladėlės (automobiliams); drezinos; dviračiai; dviračiai vežimėliai; dviračiams pritaikyti krepšiai; dviračiams pritaikyti poriniai krepšiai; dviračių ar motociklų balneliai; dviračių ar motociklų balnelių apvalkalai; dviračių atramos; dviračių balneliai; dviračių garso signalizatoriai; dviračių grandinės; dviračių įspėjamosios garsinės sistemos; dviračių krumplinės pavaros; dviračių padangos; dviračių padangų kameros; dviračių pedalai; dviračių posūkių rodikliai; dviračių purvasaugiai; dviračių rankenos; dviračių ratai; dviračių ratlankiai; dviračių ratų padangos; dviračių ratų stebulės; dviračių rėmai; dviračių siurbliai (pompos); dviračių skambučiai; dviračių stabdžiai; dviračių stipinai; dviračių stovai; dviračių stovai (dviračių dalys); dviračių vairai; dviračių varikliai; elektrinės transporto priemonės; fenderiai (laivų borto amortizatoriai); furgonai (transporto priemonės); galinių bortų keltuvai (antžeminių transporto priemonių dalys); galinių durų arba bortų keltuvų pavaros (antžeminių transporto priemonių dalys); geležinkelio riedmenų buferiai; geležinkelio riedmenų ratų antbriauniai; geležinkelio sukabintuvai; geležinkelio vagonų sujungimo įtaisai; geležinkelio vagonų vežimėliai; geležinkelių riedmenys; gyvenamieji autofurgonai; gyvenamosios priekabos; golfo vežimėliai; grandinės nuo slydimo; irklai; irklų įkabos; iškylavimo automobiliai; jachtos; jūriniai vandens lėktuvai; kabamieji konvejeriai; kamerų taisymo įrankių rinkiniai; kanojų irklai; karinės transporto priemonės; karučiai (dviračiai); karučiai (vienračiai); keleiviniai keltuvai (funikulieriai); keleivinių keltuvų (funikulierių) riedmenys; keltai (keltlaiviai); keltuvai su sėdynėmis; kesonai (transporto priemonės); kosminės transporto priemonės; kosminiai laivai (erdvėlaiviai); krėslai su rateliais; krovinių vežimėliai; kūdikių vežimėliai; kūdikių vežimėlių dangčiai; kūdikių vežimėlių uždedamieji gaubtai; laistymo mašinos; laivai; laivasraigčiai; laivų atkabinimo mechanizmai; laivų dūmtraukiai; laivų korpusai; laivų rangautai; laivų stiebai; laivų špantai; laivų vairavimo mechanizmai; lanksčiųjų vamzdžių vežimėliai; lėktuvai; lėktuvai amfibijos; lėktuvų katapultuojamieji krėslai; lengvųjų vaikų vežimėlių gaubtai; liejimo darbų vežimėliai; liejimo kaušai; liejimo vežimėliai; liejimo vežimėlių lafetai; liukai; lyninių keltuvų kėlimo įranga; lynų kelių aparatai ir įrenginiai; lynų kelių kabinos; lynų kelių kabinos; lynų keltuvų kabinos; lokomotyvai; lokomotyvų dūmtraukiai; mažalitražiai automobiliai; miegamieji vagonai; mopedai; motociklai; motociklų priekabos; motorinės sniegrogės; motorinės valtys; motoroleriai (transporto priemonės); motorvagoniai; nešulių triračiai; nuožulnumos laivams nuleisti; omnibusai; orlaiviai; oro balionai; oro maišai (automobilių saugos įtaisai); oro siurbliai (transporto priemonių reikmenys); oro sraigtai; oro transporto priemonės; padangų dygliai; padangų kamerų taisymo lipnieji gumos lopai; padangų kamerų taisymo reikmenys; parašiutai; paspirtukės rogutės (transporto priemonės); pavaros (antžeminio transporto priemonėms); pavaros alkūninės svirtys; pirkinių vežimėliai; pneumatinės padangos; pneumatinių padangų kameros; pneumatinių padangų karkasai; pontonai; poriniai irklai; priekabos (transporto priemonės); priekiniai stiklai; priekinių stiklų valytuvai; priekinių žibintų valytuvai; pristatymo triračiai; protektorių juosta (padangoms atnaujinti); rankiniai vežimėliai; ratų stebulių lankai; ratų stipinų fiksatoriai; ratų stipinų įtempimo įtaisai; rogės (transporto priemonės); sanitarinės mašinos; saugiosios vaikų sėdynės (transporto priemonių); saugos diržai (transporto priemonių sėdynėms); savivarčiai; savivarčiai vežimėliai; savivarčių sunkvežimių kėbulai; slidininkų keltuvai; slidžių bagažinės (automobilinės); sportiniai automobiliai; stebulių gaubtai; stebulių lankai; sunkvežimiai; šachtų vežimėlių ratai; šakiniai krautuvai; šaldytuvai (transporto priemonės); tarpmiestiniai autobusai; tolinio valdymo transporto priemonės (ne žaislai); traktoriai; tramvajai; transporto priemonės su oro pagalve; transporto priemonės su šaldymo įrenginiais; transporto priemonių (ratų) stebulės; transporto priemonių amortizacinės spyruoklės; transporto priemonių apdangalai (nustatytos formos); transporto priemonių apmušalai; transporto priemonių aptakai; transporto priemonių ašys; transporto priemonių atbulinės eigos signaliniai įtaisai; transporto priemonių bagažinės; transporto priemonių bagažo tinkleliai; transporto priemonių buferiai; transporto priemonių degalų (dujų) bakų dangteliai; transporto priemonių durys; transporto priemonių gaubtai; transporto priemonių hidraulinės sistemos; transporto priemonių įtaisai nuo akinimo; transporto priemonių jungiamosios trauklės (išskyrus variklių dalis); transporto priemonių kėbulai; transporto priemonių laipteliai; transporto priemonių langai; transporto priemonių miegamieji gultai; transporto priemonių padangos; transporto priemonių padangos; transporto priemonių padangų priešslydžio įtaisai; transporto priemonių padangų ventiliai; transporto priemonių pakabų amortizatoriai; transporto priemonių pakabų spyruoklės; transporto priemonių pilnavidurės padangos; transporto priemonių posūkių rodikliai; transporto priemonių prietaisai nuo vagysčių; transporto priemonių prikabinimo įtaisai; transporto priemonių purvasaugiai; transporto priemonių ratai; transporto priemonių ratlankiai; transporto priemonių ratų balansavimo svareliai; transporto priemonių ratų padangos; transporto priemonių ratų stipinai; transporto priemonių sėdynės; transporto priemonių sėdynių apvalkalai; transporto priemonių sėdynių galvų atlošai; transporto priemonių sėdynių saugos diržai; transporto priemonių sėdynių saugos įranga; transporto priemonių signalizacija nuo vagysčių; transporto priemonių sirenos; transporto priemonių stabdžiai; transporto priemonių stabdžių antdėklai; transporto priemonių stabdžių segmentai; transporto priemonių stabdžių trinkelės; transporto priemonių šasi; transporto priemonių torsionų strypai; transporto priemonių vairaračiai; transporto

priemonių variklių antvožai (gaubtai); transporto priemonių važiuoklės; transporto priemonių vikšrai; transporto priemonių vikšrai (traktoriniai); triratės transporto priemonės; turistiniai autobusai; užpakalinio vaizdo veidrodžiai; užuolaidos nuo saulės (automobiliams); vagonai - restoranai; vagonai (geležinkeliai); vagonai restoranai; vagonai su šaldymo įrenginiais (bėginės transporto priemonės); vagonėliai; vaikiški vežimėliai; vaikiškos sulankstomosios kėdutės su rateliais; vaikiškų sulankstomųjų kėdučių su rateliais dangčiai; vaikiškų sulankstomųjų kėdučių su rateliais gaubtai; vaikų vežimėliai; vaikų vežimėlių uždangalai; vairai; vairavimo pavaros (laivams); vairiniai irklai; valčių kabliai; valčių keltuvai; valčių sraigtai; valdomieji balionai; valymo vežimėliai; valtys; vandens lėktuvai (hidroplanai); verstuvai (vagonų dalys); vežimai; vežimėlių ratukai (transporto priemonių); vežimo priemonės (automobiliai, vagonai, vežimai); vilkikai; žemsiurbės (plaukiojančios).

13 šaunamieji ginklai; šaudmenys ir sviediniai; sprogstamosios medžiagos; fejerverkai; acetilnitroceliuliozė; amonio nitrato sprogalai; amonio nitrato sprogmenys; amunicija; artilerijos pabūklai (patrankos); artilerijos sviediniai; ašarinių dujų ginklai; automatinių šaunamųjų ginklų šaudmenų diržai; balistinės raketos; balistinės raketos; balistiniai ginklai; bengališkosios ugnys; degtuvai (sprogdikliai); dinamitas; ginklų nešiojimo diržai (perpetės); harpūniniai šautuvai (ginklai); juosiamieji ginklai (šaunamieji ginklai); karabinai; kasetinės šovininės; kulkosvaidžiai; medžiokliniai šautuvai; minos (sprogmenys); minų sprogdikliai; mortyros (minosvaidžiai); oriniai pistoletai (ginklai); pabūklai; pabūklų platformos; parakas; parakinės; patrankų lafetai (artilerija); patrankų taikikliai (išskyrus teleskopinius) (artilerija); perpetės (ginklams); petardos; piroforinės (savaime užsidegančios) medžiagos; piroksilinas; pirotechnikos gaminiai; pistoletai (ginklai); purškiamosios priemonės savisaugai; raketos (sviediniai); raketų leidimo įrenginiai; rankinės granatos; revolveriai; rūko signalai (sprogstamieji įtaisai); savaeigiai ginklai; signalinės raketos; smūginės kapsulės (išskyrus žaislines); sportiniai šaunamieji ginklai; sprogdikliai; sprogdikliai (detonatoriai); sprogdinimo dagčiai; sprogdinimo kapsulės (išskyrus žaislines); sprogdinimo žvakės; sprogmenų detonatoriai (sprogdikliai); sprogstamieji mišiniai; sprogstamieji šoviniai; sunkiųjų ginklų atraminės ašys; sviediniai (ginklai); šaudmenų diržai; šaunamųjų ginklų apsodai; šaunamųjų ginklų dėklai; šaunamųjų ginklų duslintuvai; šaunamųjų ginklų gaidukai; šaunamųjų ginklų grūstuvai (vamzdžiams valyti); šaunamųjų ginklų ir šautuvų saugikliai; šaunamųjų ginklų šaudmenys; šaunamųjų ginklų taikikliai; šaunamųjų ginklų taikikliai (ne teleskopiniai); šaunamųjų ginklų uoksai; šaunamųjų ginklų vamzdžiai; šaunamųjų ginklų veidrodiniai taikikliai; šautuvai (graižtviniai); šautuvai (ginklai); šautuvų dėklai; šautuvų gaidukai; šautuvų vamzdžiai; šautuvų veidrodiniai taikikliai ; šoviniai; šovininių juostų pildymo įtaisai; šovinių tūtelės; šovinių užtaisymo įtaisai; švininiai medžiokliniai šratai; tankai (ginklai); torpedos.

14 brangieji metalai ir jų lydiniai, brangiųjų metalų arba jais padengti dirbiniai, nepriskirti prie kitų klasių; juvelyriniai dirbiniai, brangakmeniai; laikrodžiai ir kiti laikmačiai; agatai; amuletai (juvelyriniai dirbiniai); ankeriai (laikrodžių detalės); apyrankės (juvelyriniai dirbiniai); atominiai laikrodžiai; auksas (neapdirbtas arba kalstytas); auksasiūliai (juvelyriniai dirbiniai); auskarai; batų puošmenos (brangiųjų metalų); biustai (brangiųjų metalų); brangenybių dėklai; brangenybių dėžutės; brangieji metalai (neapdirbti ar iš dalies apdirbti); chronografai; chronometrai; chronometriniai prietaisai; chronoskopai; ciferblatai (laikrodžių); deimantai; dekoratyvinės sagės; dėžutės (brangiųjų metalų); dramblio kaulas (papuošalai); gagatas (neapdorotas ar iš dalies apdorotas); gagato papuošalai; gintaro juvelyriniai dirbiniai; grandinėlės (juvelyriniai dirbiniai); iridis; juvelyriniai niekučiai; kaklaraiščių segtukai; kaklaraiščių smeigtukai; karoliai (juvelyriniai dirbiniai); karoliai (presuoto gintaro); karoliukai (papuošalų gamybai); karuliai (juvelyriniai dirbiniai); kluazonė juvelyriniai dirbiniai; kontroliniai laikrodžiai; laikrodiniai mechanizmai; laikrodžiai (elektriniai); laikrodžiai (kišeniniai, rankiniai); laikrodžiai (sieniniai, staliniai, bokšto); laikrodžių apyrankės; laikrodžių būgnai; laikrodžių dėžutės; laikrodžių dėžutės (dovanoms); laikrodžių futliarai; laikrodžių grandinėlės; laikrodžių korpusai; laikrodžių mechanizmai; laikrodžių rodyklės; laikrodžių spyruoklės; laikrodžių stiklai; liejiniai (brangiųjų metalų); lydiniai (tauriųjų metalų); medaliai; medalionai (juvelyriniai dirbiniai); meno dirbiniai (brangiųjų metalų); monetos; olivinas (brangakmenis); osmis; paladis; papuošalai (juvelyriniai dirbiniai); perlų juvelyriniai dirbiniai; platina; pusbrangiai akmenys; raktų žiedai (su pakabučiais); rankiniai laikrodžiai; rankinių laikrodžių dirželiai; rankogalių sąsagos; rodis; rutenis; sagės (juvelyriniai dirbiniai); saulės laikrodžiai; sidabras (neapdirbtas arba kalstytas); sidabrasiūliai; sidabro verpalai; siūlai (brangiųjų metalų) (juvelyriniai dirbiniai); skiriamieji ženklai (brangiųjų metalų); skrybėlių papuošalai (brangiųjų metalų); smeigtukai (juvelyriniai dirbiniai); stabdomieji laikmačiai; statulėlės (brangiųjų metalų); statulėlės (brangiųjų metalų); statulos (brangiųjų metalų); strazai (dirbtiniai brangakmeniai); strazai (drabužių puošmenos iš dirbtinių brangakmenių); špineliai (brangakmeniai); švytuoklės (laikrodžių); variniai žetonai; vielos (brangiųjų metalų) (juvelyriniai dirbiniai); žadintuvai; žiedai (juvelyriniai dirbiniai).

15 muzikos instrumentai; akordeonai; arfos; arfų stygos; arklių šeriai (strykams); bambukinės fleitos; bandonijos; bosai (muzikos instrumentai); būgnai (muzikos instrumentai); būgnų lazdelės (kuokelės); būgnų odos; bunčiukai (muzikos instrumentai); citros; dambreliai; dirigentų lazdelės; dūdmaišiai; duslikliai (muzikos instrumentams); elektroniniai muzikos instrumentai; fisharmonijos;

fleitos; fortepijonai (pianinai); fortepijonų (pianinų) klaviatūros; fortepijonų (pianinų) klavišai; fortepijonų (pianinų) stygos; gitaros; gongai; huginai (kiniški smuikai); kaišteliai (muzikos instrumentams); kamertonai; kastanjetės; klarnetai; koncertinos; kontrabosai; kornetai (muzikos instrumentai); ksilofonai; lėkštės (muzikos instrumentai); liežuvėliniai muzikos instrumentai; litaurai; litaurų stovai; lyros; lūpinės armonikėlės; mandolinos; mechaninių pianinų garso reguliatoriai; muzikinės juostos (pianinams); muzikos dėžutės; muzikos instrumentai; muzikos instrumentų dėklai; muzikos instrumentų dumplės; muzikos instrumentų klaviatūros; muzikos instrumentų klavišai; muzikos instrumentų padėklai; muzikos instrumentų pedalai; muzikos instrumentų pistonai; muzikos instrumentų pūstukai; muzikos instrumentų stygos; muzikos instrumentų stygų derinimo raktai; muzikos instrumentų stovai; muzikos sintezatoriai; natų sąsiuvinių vartikliai (aparatai); natų stovai; obojai; okarinos; perforacinės muzikinės juostos; pipos (kiniškos gitaros); ragai (pučiamieji instrumentai); ragai (trimitai); rageliai (muzikos instrumentai); rylos; saksofonai; smuikai; smuikų pasmakrės; styginiai muzikos instrumentai; styginių instrumentų plektrai; strykai; strykų kotai; strykų rankenėlės; suonos (kiniški trimitai); surdinos (muzikos instrumentams); šengai (kiniški pučiamieji muzikos instrumentai); tambūrinai; tamtamai; trikampiai (muzikos instrumentai); trimitai; trombonai; vargonai; vargonų oro vamzdžiai; varpai (muzikos instrumentai); varpeliai (muzikos instrumentai); violos; žarninės stygos (muzikos instrumentams).

16 popierius, kartonas ir jų gaminiai, nepriskirti prie kitų klasių; spaudiniai; įrišimo medžiagos; fotonuotraukos; raštinės reikmenys; raštinės ir buitinės lipniosios medžiagos; dailininkų reikmenys; teptukai; rašomosios mašinėlės ir biuro reikmenys (išskyrus baldus); mokomoji medžiaga ir vaizdinės priemonės (išskyrus aparatūrą); plastikinės pakavimo medžiagos (nepriskirtos prie kitų klasių); šriftai; klišės; adresavimo mašinos; adresavimo mašinų adresų plokštelės; adresų antspaudai; adresų spaudai; afišos; akvarelės; akvarelės (vandeniniai dažai); albumai; almanachai; angliniai pieštukai; antpirščiai (raštinės reikmenys); antspaudai; antspaudai (spaudai); antspaudavimo (frankavimo) mašinos (įstaigų reikmėms); antspaudavimo mašinos (raštinės reikmėms); antspaudavimo plokštelės; antspaudų dėžutės; antspaudų laikikliai; antspaudų lakas; antspaudų pagalvėlės; antspaudų smalkos; antspaudų stoveliai; aplankai (raštinės reikmenys); architektūriniai maketai; architektūriniai modeliai; aritmetinės lentelės; atlasai; atspaudai (raižiniai); atspaudžiamieji paveikslėliai (dekalkomanija); audinio kalkė; augaliniai klijai (raštinės arba buities reikmėms); auksinės plunksnos; automatiniai pieštukai; automatiniai plunksnakočiai (parkeriai); bilietai; biologiniai bandiniai tyrimams mikroskopu (mokymo medžiaga); biuvarai; blankai (spausdinti); bloknotai; bloknotai (raštinės reikmenys); bloknotai (užrašų knygutės); braižikliai; braižiklinės; braižybiniai smeigtukai; braižymo įrankiai; braižymo kampainiai; braižymo lekalai; braižymo lentos; braižymo liniuotės; braižymo, piešimo reikmenys; brėžiniai; brošiūros; bukletai, brošiūros; butelių pakuotės (kartoninės arba popierinės); butelių tara (kartoninė arba popierinė); celofano lakštai (vyniojimui); chromolitografijos; cigarų žiedai; čekių knygelių laikikliai; dailininkų akvarelinių (vandeninių) dažų ruošimo lėkštelės; dailininkų akvarelinių dažų ruošimo indeliai; dainų rinkiniai (knygutės); dauginimo aparatai; dauginimo aparatų dažų plokštelės; dažymo lakštai (dauginimo mašinoms); dažymo voleliai; dažomosios (kopijavimo) juostos; dažų dėžutės (mokyklos reikmenys); dažų padėklai; dažų teptukai; dekalkomanijos; dėžutės (kartoninės arba popierinės); diagramos; dokumentų laikikliai (raštinės reikmenys); dokumentų laminatoriai įstaigų reikmėms; dokumentų segtuvai (raštinės reikmenys); drabužių iškarpos; drėgmę reguliuojantieji popieriaus arba plastiko lapai (maisto produktų pakavimui); elektrinės arba ne elektrinės pieštukų drožimo mašinėlės; elektrinės arba ne elektrinės rašomosios mašinėlės; elektriniai arba ne elektriniai pieštukų drožtukai; elektrokardiogramų popierius; emblemos (popieriniai atspaudai); estampai; etikečių tvirtinimo rankiniai įtaisai; etiketės (ne tekstilinės); filtravimo medžiagos (popierius); filtravimo popierius; formelės molio dirbiniams (dailininkų reikmenys); fotografijų padėklai (stovai); fotograviūros; fotonuotraukos (spausdintos); fotonuotraukų tvirtinimo įtaisai; galvanostereotipai; gaubliai; gėlių vazonų popieriniai dangteliai; geografijos žemėlapiai; glitimas (klijai) (raštinės arba buities reikmėms); grafinė spausdintinė medžiaga; grafinės reprodukcijos; grafiniai vaizdai; grandikliai (kanceliarijos reikmėms); grifelinės lentos; grifeliniai pieštukai; guminės juostos (raštinės reikmėms); guminiai trintukai; gumuotas audinys (raštinės reikmėms); gumuotos juostos (raštinės reikmenys); hektografai; higieninis popierius; histologiniai preparatai (mokymo reikmėms); informacinės kortelės (raštinės reikmenys); informaciniai biuleteniai; informacinių skydų žymekliai, ne elektroniniai; iškarpų albumai; įdėtinių lapų segtuvai; jūriniai žemėlapiai; kalendoriai; kalkė (popierius kopijoms daryti); kalkės kopijos; kartono gaminiai; kartono tūtos; kartotekos (raštinės reikmenys); katalogai; kataloginių kortelių skirtukai; keturkampės braižymo liniuotės; klasės lentos; klijai (raštinės arba buities reikmėms); klišės (poligrafija); knygos; knygų įrišimo audiniai; knygų įrišimo įtaisai ir mašinos (kontoros įranga); knygų įrišimo medžiagos; knygų įrišimo siūlai, virvutės; knygų juostelės; knygų priešlapiai; knygų viršeliai; knygų viršelių audinys; knygų viršelių medžiagos; kolekcinės kortos (išskyrus žaidimų); komiksai; kompiuterių spausdintuvų dažajuostės; kopijavimo adatos (braižymo reikmėms); kopijavimo aparatų dažymo lakštai; kopijavimo juostelių ritės; kopijavimo popierius (raštinės reikmenys); kortelės (kataloginės, registracinės); kortos; krakmolo pasta (klijai) (raštinės arba buities reikmėms); kreditinių kortelių įspausdinimo įtaisai, ne elektriniai; kreida

(litografijai); kreidos laikikliai; ksuano popierius (kinų tapybai ir kaligrafijai); kūginiai popieriniai krepšeliai; kvitų knygelės; laikraščiai; laiškų padėklai; lipdukai (raštinės reikmenys); lipniosios juostelės (raštinės arba buities reikmėms); lipniosios juostos (raštinės arba buities reikmėms); lipniosios medžiagos (klijai) (raštinės arba buities reikmėms); lipniosios plastikinės tąsiosios plėvelės (kroviniams ant padėklų apdengti); lipnių paviršių drėkintuvai (kontoros reikmenys); lipniųjų juostų laikikliai (raštinės reikmenys); literos (tipografiniai šriftai); litografijos; litografiniai akmenys; litografiniai meno dirbiniai; marmuro imitacijos šukos; medienos masės kartonas (raštinės reikmenys); medienos masės popierius; mikrobanginio valgių gaminimo maišeliai; mimeografai; modeliavimo medžiagos; modeliavimo molis; modeliavimo pasta; modeliavimo vaškas (ne odontologijos reikmėms); mokykliniai raštinės reikmenys; mokymo medžiaga (išskyrus aparatūrą); molbertai; muzikiniai atvirukai; neapdirbti plastikai; nešiojamieji spaudmenų rinkiniai (raštinės reikmenys); numeravimo aparatai; ofortai (raižiniai); oleografijos; pakavimo medžiagos (iš krakmolo); pakavimo popierius; paletės; pantografai (braižymo įtaisai); papjė mašė; papjė mašė statulėlės; pastelės (kreidelės); pastos (raštinės ar buities reikmėms); pastos (raštinės reikmėms); pasų laikikliai; pašto atvirukai; pašto korespondencijos frankavimo mašinos (įstaigų reikmėms); pašto ženklai; paveikslai; paveikslai (su rėmais ar be jų); penalai; pergamentinis popierius; periodiniai leidiniai; piešimo, braižymo bloknotai; pieštukai; pieštukų koteliai; pieštukų šerdelės; pinigų rūšiavimo ir skaičiavimo padėklai; pinigų sąvaržėlės; planai; plastikinė pakavimo tara su oro burbuliukais; plastikinės plėvelės (vyniojimui); plastikiniai arba popieriniai šiukšlių maišai; plieninės literos; plieninės plunksnos (rašomosios); plombos (spaudai); plonkartonio skrybėlių dėžutės; plunksnakočiai; plunksnakočių ir pieštukų stoveliai; plunksnakočių spaustukai; plunksnos (raštinės reikmenys); popieriaus aplankai; popieriaus lakštai (raštinės reikmėms); popieriaus lankstymo įtaisai (raštinės reikmenys); popieriaus pjaustymo įtaisai (raštinės reikmenys); popieriaus pjaustymo peiliai (raštinės reikmenys); popieriaus sąvaržėlės; popieriaus segtukai; popieriaus segtuvai; popieriaus smulkintuvai (raštinės reikmėms); popierinė grietinėlės tara; popierinė kalkė; popierinės ar kartoninės iškabos; popierinės juostelės; popierinės juostos ir kortos (kompiuterių programoms rašyti); popierinės nosinės; popierinės servetėlės; popierinės servetėlės (veidui šluostytis); popierinės servetėlės grimui valyti; popierinės staltiesės; popierinės vėliavėlės; popieriniai ar kartoniniai plakatai; popieriniai arba plastikiniai pakavimo maišeliai; popieriniai indų padėklai; popieriniai kaspinai; popieriniai kavos filtrai; popieriniai paklotai; popieriniai rankšluosčiai; popieriniai seilinukai; popieriniai stalčių įklotai (prikvėpinti arba ne); popieriniai stalo apdangalai; popieriniai stalo padėklai; portretai; prespapjė; prospektai; radiogramų popierius; raižiniai; raižymo adatos; raižymo plokštės; rankogaliai (rašymo reikmenims įdėti); rankų atramos (dailininkams); rašalas; rašalinės (įtaisai); rašalinės pagalvėlės; rašalo indai; rašalo lazdelės; rašikliai; rašiklinės; rašiklių dėžutės; rašiklių komplektai; rašymo bloknotai (sąsiuviniai); rašymo ir piešimo sąsiuviniai; rašymo šepetėliai; rašysenos pavyzdžiai; rašomasis popierius; rašomieji reikmenys; rašomoji kreida; rašomosios lentelės su spaustuku; rašomosios plunksnos; rašomųjų lentų kempinės; rašomųjų mašinėlių juostelės; rašomųjų mašinėlių klavišai; rašomųjų mašinėlių velenėliai; rašomųjų plunksnų šluostukai; rašomųjų reikmenų rinkiniai (raštinės reikmenys); raštinės prekės; raštinės reikmenys (išskyrus baldus); raštinės reikmenų spintelės; raštinės skylmušos (perforatoriai); registravimo knygos (žurnalai); regletės (poligrafija); reišinos (kampaininės braižymo liniuotės); rinkimo lentos (poligrafija); rinkimo stalai (poligrafija); rodyklės; rožančiai (rožiniai); sankabėlės (raštinės reikmėms); sankabėlių segikliai (raštinės reikmenys); savirašių aparatų popierius; sąvaržėlės (raštinės reikmenys); servetėlės (alaus bokalams); sidabrinis popierius; siuvėjų kreida; siuvinėjamų piešinių pavyzdžiai; skaičiavimo lentelės; skaičių literos; skelbimų skydai (popieriniai arba kartoniniai); skylmušos (raštinės reikmenys); skrajutės; skriestuvai; smeigtukai (raštinės reikmenys); spaudai (antspaudai); spausdinimo įrenginių dangos (ne iš tekstilės); spausdintiniai leidiniai; spausdintiniai tvarkaraščiai; steatitas (siuvėjų kreida); sugeriamojo popieriaus ar plastiko lapai (maisto produktų pakavimui); suknelių iškarpos; sveikinimo atvirukai; šriftai (skaitmenys ir raidės); šriftas (poligrafija); šviečiantis popierius; taisomasis rašalas (heliografija); taisomieji skysčiai (raštinės reikmenys); taisomosios juostelės (raštinės reikmenys); tapytojų teptukai; tapomoji drobė; trafaretai; trafaretai (raštinės reikmenys); trafaretų dėžutės; transparantai (raštinės reikmenys); trintukai; trynimo šablonai; tualetinis popierius; tušas; tušinukų šerdelės; užlankai (knygų įrišimui); užrašų knygutės; vadovėliai; vaškinis popierius; vilgytuvai (kontoros reikmenys); vinječių gaminimo įrenginiai; viršeliai (raštinės reikmenys); viskozės lakštai pakuotėms; vyniojamasis popierius; vokai (raštinės reikmenys); vokų antspaudavimo įtaisai (raštinės reikmenys); žakardo audimo staklių perforacinės kortos; žinynai; žymėjimo kreida; žymekliai (komposteriai); žymikliai (raštinės reikmenys); žurnalai (periodiniai leidiniai); žuvų klijai (raštinės arba buities reikmėms).

17 kaučiukas, gutaperčia, guma, asbestas, žėrutis ir jų gaminiai, nepriskirti prie kitų klasių; plastikų pusgaminiai; užpildai, sandarinimo ir izoliacinės medžiagos; ne metaliniai lankstieji vamzdžiai; acetilceliuliozė (iš dalies apdorota); akrilinės dervos (pusgaminiai); anglies pluoštas (išskyrus tekstilės reikmėms); apsauginės asbesto uždangos; apsauginiai asbesto ekranai; asbesto audiniai; asbesto dangos; asbesto kamšalai; asbesto kartonas; asbesto lakštai; asbesto medžiaga; asbesto padai; asbesto pluoštas; asbesto popierius;

asbesto šiferis; asbesto veltiniai; balata; brezentinės žarnos; celofano folija (išskyrus pakuojamąją); celofano lakštai (išskyrus naudojamus pakuotėms); cilindrų sandarikliai; dielektrikai (izoliatoriai); dirbtinės dervos (pusgaminiai); ebonitas (vulkanizuotoji guma); ebonitinės formos; ebonitinės liejimo formos; elastiniai siūlai (ne tekstilės reikmėms); elastiniai verpalai (ne tekstilės reikmėms); elektros kondensatorių popierius; elektros perdavimo linijų izoliatoriai; filtravimo medžiagos (iš dalies apdirbti putplasčiai arba plastiko plėvelės); garso izoliavimo medžiagos; geležinkelių izoliatoriai; gėlių kompozicijų putplasčio pagrindai (pusgaminiai); glaistas; guminės atramos, ribotuvai; guminės movos mašinų dalims apsaugoti; guminės virvutės; guminiai siūlai (ne tekstilės reikmėms); guminiai amortizatoriai; guminiai buferiai; guminiai kamščiai; guminiai kamščiai (dangteliai); guminiai pakavimo krepšiai (maišeliai, vokai); guminiai vožtuvai; guminiai žiedai; gumos ar plastiko kamšymo medžiagos; gumos ar plastiko užpildai; gumos arba vulkanizuoto pluošto tarpikliai; gumos mišiniai padangoms restauruoti; išlyginamųjų pjūvių sandarinimo jungtys; išlyginamųjų pjūvių sandarinimo tarpikliai; izoliacinė metalo folija; izoliacinė stiklo vata; izoliacinės alyvos; izoliacinės juostelės ir juostos; izoliacinės pirštinės; izoliacinės ugniai atsparios medžiagos; izoliaciniai audiniai; izoliaciniai dažai; izoliaciniai lakai; izoliacinis popierius; izoliacinis stiklo pluoštas; izoliacinis tinkas; izoliacinis veltinys; izoliatoriai; kabelių izoliatoriai; kamšymo medžiagos; kamšomoji vata; katilų termoizoliacinės medžiagos; kaučiuko tirpalai (gumos klijai); laistomosios žarnos; lateksas (kaučiukas); lipdžiosios juostelės (išskyrus raštinės, medicinos ar buities reikmėms); lipniosios juostelės (išskyrus raštinės, medicinos ar buities reikmėms); lipniosios juostos (išskyrus raštinės, medicinos ar buities reikmėms); mineralinė vata (izoliatorius); movų antdėklai; natūrali ar iš dalies apdirbta guma; natūraliojo kaučiuko arba vulkanizuoto pluošto vožtuvai; natūralusis ar iš dalies apdirbtas kaučiukas; ne metalinės armuojamosios vamzdžių medžiagos; ne metalinės vamzdžių įmovos; ne metalinės vamzdžių movos; ne metaliniai suslėgto oro vamzdžių fitingai; ne metaliniai vamzdžių sujungimai; nuotėkiai (cheminiai preparatai nuotėkiams šalinti); pastatų izoliacijos nuo drėgmės medžiagos; plastikiniai litavimo siūlai; plastikiniai siūlai (ne tekstilės reikmėms); plastiko plėvelės (ne pakuotėms); plastikų lakštinės medžiagos (žemės ūkio reikmėms); plastikų medžiagos (iš dalies apdirbtos); plastikų plėvelės (išskyrus naudojamas vyniojimui); plastikų pluoštai (ne tekstilės reikmėms); plyšių kamšymo medžiagos; plyšių sandarikliai; plyšių tarpikliai; plūduriuojančios užtvaros nuo teršalų; riebokšliai; sandarikliai; sankabų movų tarpikliai; sintetinės dervos (pusgaminiai); sintetinis kaučiukas; skystasis kaučiukas; stabdžių antdėklų medžiagos (iš dalies apdirbtos); stiklainių užsukamųjų dangtelių guminiai sandarikliai; stiklo pluošto izoliaciniai audiniai; sujungimų sandarikliai; sujungimų užpildai; šilumos izoliacijos medžiagos; šilumos spinduliuotę sulaikančios medžiagos; šlako vata (izoliatorius); tamsintos langų stiklų plėvelės (spalvotos plėvelės); tarpikliai; tekstilinės žarnos; transformatorių izoliacinė alyva; transporto priemonių radiatorių jungiamosios žarnos; vamzdžių sujungimų sandarikliai; vamzdžių tarpikliai; vandeniui nelaidūs sandarinimo žiedai; vandeniui nelaidūs tarpikliai; viskozės lakštai (išskyrus naudojamus pakuotėms); viskozės lakštai (išskyrus naudojamus vyniojimui); vulkanizuota guma (ebonitas); vulkanizuotas pluoštas; vulkanizuotos gumos (ebonito) liejimo formos; žėrutis (neapdirbtas ar iš dalies apdirbtas); žievių dangos (garso izoliacijai).

18 odos ir odų pakaitalai, jų gaminiai, nepriskirti prie kitų klasių; gyvūnų odos, kailiai; lagaminai ir kelioniniai krepšiai; lietaus ir saulės skėčiai; lazdos (kriukiai); rimbai, botagai, pakinktai ir balnojimo reikmenys; abrakinės (arkliams); akidangčiai (arkliams); akidangčiai (pakinktai); alpinistų krepšiai; alpinistų lazdos; antkakliai; antsnukiai; apynasriai; apynasrių apgalviai; arklių gūnios; baldų odiniai apdangalai; balnai; balnakilpės; balnasaičiai; balnų karkasai; balnų pamušalai; dešrų žarnos; dirbtinė oda; drabužių kelioniniai krepšiai; galvijų odos; gyvulių apdangalai; gyvulių odos; gyvulių rišimo reikmenys; gyvulių žarnos (dešroms kimšti); gyvulių žarnų plėvelės (bodriušas); grandelinės piniginės; guminės balnakilpių dalys; išdirbtos odos; kailiai ir odos; kailiniai apdangalai; kamanos; kambarinių gyvūnėlių apdarai; kareivių aprangos diržai; kelioninės skrynelės; kelioniniai drabužių maišai; kelioniniai komplektai (odos gaminiai); kelionmaišiai; kilpsaičių diržai; kišeninės piniginės; kišeninės tualetinės reikmeninės (tuščios); kopiamosios lazdos; krepšeliai (maišeliai) pirkiniams; kruponai (nugaros odos dalys); kuprinės; lagaminų rankenos; lazdos; lazdos (sudedamosios kėdutės); lazdų (kriukių) rankenos; lazdų rankenos; maži lagaminai; medžiokliniai krepšiai; mokyklinės kuprinės; mokykliniai portfeliai; moleskinas (kailių imitacija); natų aplankai; neapdirbta ar iš dalies apdirbta oda; nešynės vaikams; odinė baldų apdaila; odinės arba odkartonio dėžės; odinės arba odkartonio dėžutės; odinės juostos; odinės perpetės; odinės skrybėlių dėžutės; odinės virvutės; odiniai antpetiniai diržai; odiniai apvalkalai (pakavimui); odiniai diržai; odiniai diržai (pakinktams); odiniai dirželiai; odiniai įrankių maišeliai (tušti); odiniai krepšiai (maišeliai) (pakavimui); odiniai lingių gaubtuvai; odiniai maišeliai (pakavimui); odiniai pasaitai; odiniai pavadėliai; odiniai raiščiai; odiniai siūlai; odiniai sukti siūlai; odiniai vožtuvai; odkartonis; odos; pabalnės; pačiūžų dirželiai; pakinktų diržai; pakinktų reikmenys; pakinktų viršiai; paplūdimio krepšeliai; pasagos; pasmakriniai odiniai diržai; pavalkai (arklių); piniginės; pirkinių krepšiai su ratukais; plokšti lagaminai (diplomatai); portfeliai; raktinės; rankinukai; rankinukų karkasai; regztukai (pirkiniams); sakvojažai; skėčiai; skėčių įmautės; skėčių karkasai; skėčių kotai; skėčių rankenos; skėčių stipinai; skėčių žiedai; sportiniai krepšiai;

ševro (oda); šovinių diržai; tinkleliai (pirkiniams); turistų krepšiai; vadelės; vaiknešėliai; vizitinių kortelių įdėklai; vulkanizuoto pluošto dėžutės; zomša (ne valymui); žabokliai; žąslai; žirgų kelių pagalvėlės.

19 statybinės medžiagos (ne metalinės); statybiniai standieji ne metaliniai vamzdžiai; asfaltas, dervos ir bitumas; kilnojamieji ne metaliniai statiniai; ne metaliniai paminklai; alebastro stiklas; (rišamosios medžiagos keliams taisyti; aglomeruotosios cukranendrių išspaudos (statybinė medžiaga); akmens anglių dervos; akmens dirbiniai; akmens, betono ar marmuro figūrėlės; akmens, betono ar marmuro meno dirbiniai; akmens, betono ar marmuro statulėlės; akmens, betono ar marmuro statulos; akmens, betono arba marmuro biustai; akmuo; akvariumai (konstrukcijos); akvariumų smėlis; akvariumų žvyras; alebastras; antkapiai; apdirbtoji mediena; apipjautos lentos; asbestcementis; asbesto skiedinys; asfalto kelių dangos; aukštakrosnių cementas; baliustrados; baltasis stiklas; barakai; betonas; betono plokštės; betono statybiniai gaminiai; bitumai; bituminės stogo dangos; bitumo gaminiai (statyboms); cementas; cemento plokštės; cemento skiedinys; cemento stulpai (atramos, stovai); čiuožyklos (ne metalinės konstrukcijos); dangos (statybinės medžiagos); degutas; dervuotos juostelės (statyboms); dirbtinis akmuo; dviračių stovėjimo vietų ne metalinė įranga; fanera; faneravimo mediena; fanerinė mediena; formuojamoji mediena; gegnės; geotekstilinė medžiaga; gipsas; granitas; grindų lentos; hidroizoliacija (ne metaliniai statybiniai hidroizoliacijos elementai); išorinės užuolaidos (išskyrus metalines ir tekstilines); kalkakmenis; kalkės; kalkinis mergelis; kalnų krištolas; kamštiena (sutankinta); kartys (smaigai); kelių dangų medžiagos; kelių tiesimo ir dengimo medžiagos; keraminis molis (žaliava); kesonai (statybų darbams po vandeniu); kilnojamieji ne metaliniai pastatai; klinkerio balastas; klinkerio blokai; klintis; krosnių cementas; ksilolitas; kvarcas; langų stiklas (išskyrus transporto priemonių langus); lovelinės čerpės; lukštas (faneros); magnezinis cementas; marmuras; matinio arba dažyto stiklo langai; mediena (iš dalies apdirbta); mediena (namų apyvokos reikmenims gaminti); medienos masės kartonas (statyboms); medinės kelio dangos; mediniai apkalai; molis; mugių kioskai; mūrinės laiškų dėžutės; mūro rezervuarai; ne metalinė statybinė sienų apdaila; ne metalinė stogo danga su saulės baterijos elementais; ne metalinės antkapinės plokštės; ne metalinės antkapinės stelos; ne metalinės arklidės; ne metalinės antkapių lentelės; ne metalinės atramos; ne metalinės durų staktos; ne metalinės durys; ne metalinės grindinio plokštės; ne metalinės grindų plytelės; ne metalinės grindys; ne metalinės grotelės; ne metalinės kapo aptvaros; ne metalinės kelių atitvaros; ne metalinės kiaulidės; ne metalinės laiptų pakopos; ne metalinės langinės; ne metalinės langų arba durų sąramos; ne metalinės liejimo formos; ne metalinės lubos; ne metalinės paminklinės lentos; ne metalinės paplūdimio kabinos; ne metalinės pastatų verandos; ne metalinės paukštidės (konstrukcijos); ne metalinės perdangų sijos; ne metalinės pertvaros; ne metalinės plokštės; ne metalinės plokštės su durų anga; ne metalinės plytelės; ne metalinės purškiamojo dažymo kabinos; ne metalinės raketų leidimo platformos; ne metalinės sijos; ne metalinės įlaidinės sienelės; ne metalinės statybinės armuojamosios medžiagos; ne metalinės statybinės dangos; ne metalinės statybinės medžiagos; ne metalinės statybinės plokštės; ne metalinės statybinės plytelės; ne metalinės statybinės sienų plytelės; ne metalinės stogo dangos; ne metalinės stogo plokštės; ne metalinės surenkamosios platformos; ne metalinės suveriamosios durys; ne metalinės telefono būdelės; ne metalinės telefono kabinos; ne metalinės užtvaros; ne metalinės vidinių sienų apdailos plokštės; ne metalinės vištidės; ne metalinės žaliuzės; ne metaliniai antkapiai; ne metaliniai atraminiai stulpai; ne metaliniai bunkeriai (talpyklos); ne metaliniai drenažo vamzdžiai; ne metaliniai dūmtraukiai; ne metaliniai dūmtraukių deflektoriai; ne metaliniai dūmtraukių gaubtuvai; ne metaliniai dūmtraukių ilgintuvai; ne metaliniai dūmtraukių vamzdžiai; ne metaliniai durų rėmai; ne metaliniai dviračių stovai; ne metaliniai elektros linijų poliai; ne metaliniai elektros linijų stulpai; ne metaliniai gatvių latakai; ne metaliniai geležinkelio pabėgiai; ne metaliniai geležinkelio žuoliai; ne metaliniai grebėstai; ne metaliniai grindinio blokeliai; ne metaliniai ir ne plastikiniai drenažo vamzdžių vožtuvai; ne metaliniai kampuočiai; ne metaliniai karnizai; ne metaliniai karnizų profiliai; ne metaliniai kilnojamieji keleivių laiptai; ne metaliniai kilnojamieji šiltnamiai; ne metaliniai klojiniai; ne metaliniai klojiniai (betonavimo darbams); ne metaliniai laidojimo rūsiai; ne metaliniai laiptų sekcijų karkasai; ne metaliniai langai; ne metaliniai langų rėmai; ne metaliniai liukų dangčiai; ne metaliniai monumentai; ne metaliniai nešviečiantys plūdurai; ne metaliniai nuotėkų vamzdžiai; ne metaliniai nutekamieji vamzdžiai; ne metaliniai pastatai; ne metaliniai pastoliai; ne metaliniai pinučiai; ne metaliniai plūduriuojantieji laivų švartavimo dokai; ne metaliniai poliai; ne metaliniai šakoti vamzdžiai; ne metaliniai sienų apkalai; ne metaliniai skelbimų stulpai;ne metaliniai šiltnamių karkasai; ne metaliniai šiltnamių rėmai; ne metaliniai slėginiai vamzdžiai; ne metaliniai slenksčiai (durų), palangės; ne metaliniai standieji vamzdžiai (statyboms); ne metaliniai statiniai (tvoroms, užtvaroms); ne metaliniai statybiniai karkasai; ne metaliniai statybiniai profiliai; ne metaliniai stiebai (stulpai); ne metaliniai stogo hidroizoliacijos elementai; ne metaliniai stogo latakai; ne metaliniai stogvamzdžiai; ne metaliniai šuolių į vandenį tramplynai; ne metaliniai suveriamieji langai; ne metaliniai švartavimo stulpai; ne metaliniai tašai; ne metaliniai telegrafo stulpai; ne metaliniai tinkleliai nuo vabzdžių; ne metaliniai vandentiekio vamzdžiai; ne metaliniai vartai; ne metaliniai ventiliacijos ir oro kondicionavimo įrengimų vamzdžiai; ne švytintys ir ne mechaniniai

ne metaliniai kelio ženklai; ne švytintys ir ne mechaniniai ne metaliniai signaliniai skydai; ne švytintys ir ne mechaniniai ne metaliniai ženklai; neapdirbta kreida; nendrės, meldai (statybinė medžiaga); parketlentės; parketo grindys; paukščių vonios (ne metalinės konstrukcijos); pavėsinės (ne metalinės konstrukcijos); pjautinė mediena; plaukiojimo baseinai (ne metalinės konstrukcijos); plytos; plytų ir mūro rišamosios medžiagos; plytų molis; porfyras (akmuo); puodžių molis; rišamosios medžiagos (plytų gamybai); šamotas (degtas ugniai atsparus molis); satybinis langų stiklas; saugūs stiklai; sidabringasis smėlis; sienų apkalos dailylentės; šiferis; sintetinių medžiagų kelių žymėjimo lakštai ir juostos; skalda; skaldos kelių danga (makadamas); skalūnai; skalūno milteliai; šlakas (statybinė medžiaga); šlako akmenys; smėlis (išskyrus liejimo smėlį); smiltainio vamzdžiai; statinių mediena; statinių šulai; statybinė mediena; statybinės medinės lentos; statybinės mozaikos; statybiniai akmenys; statybinis izoliacinis stiklas; statybinis kartonas; statybinis olivinas; statybinis plonasis kartonas (asfaltinis); statybinis popierius; statybinis skiedinys; statybinis smiltainis; statybinis stiklas; statybinis veltinys; statybinis langų stiklas; stiklo granulės (keliams žymėti); stogo malksnos; stogo šiferis; surenkamieji namai (rinkiniai); švytinčiosios kelių dangų plokštės; švytintysis grindinys; terakota; tinkas; titnagžemis; tufas; ugniai atsparios cemento dangos; ugniai atsparios plytos; ugniai atsparios statybinės medžiagos (ne metalinės); ugniai atsparus molis; vandentiekio vamzdžių vožtuvai (ne metaliniai ir ne plastikiniai); vinilo apkalai; židinių atbrailos; žvyras.

20 baldai, veidrodžiai, paveikslų rėmai; medžio, kamščio, meldų, nendrių, gluosnių, rago, kaulo, dramblio kaulo, banginio ūsų, vėžlio šarvo, kriauklių, gintaro, perlamutro, jūros putų dirbiniai, šių medžiagų pakaitalų arba plastikų gaminiai (nepriskirti prie kitų klasių); arbatos serviravimo staliukas su ratukais; augalinis dramblio kaulas; augalų ar medžių ramsčiai; aukštos kūdikių kėdutės; austrių geldelės; aviliai; avilių koriai; avilių rėmai; baldų durys; baldų lentynos; bambukas; bambuko užuolaidos; banginio ūsai (neapdirbti arba iš dalies apdirbti); bibliotekų lentynos; bičių koriai; biserio užuolaidos (dekoratyvinės); biuro baldai; biustai (drabužiams siūti); braižymo, piešimo stalai; būdos (naminiams gyvūnams); butelių dėžės su pertvaromis; butelių kamščiai; butelių kamščiai (išskyrus stiklinius, metalinius ar guminius); čiužiniai ir matracai; darbastaliai; dirbtiniai koriai; dokumentų spintos; drabužių kabyklos; drabužių užvalkalai (laikymui); drenažiniai plastiko vožtuvai; ėdžios; elnių ragai; galvos atramos (baldai); gėlių lentynėlės (baldai); gėlių vazonų padėklai; geltonasis gintaras; gintaro plokštelės; gintaro strypeliai; gyvulių nagai; gyvūnų ragai; grotelinė tara; gultai (naminiams gyvūnams); hidrostatinės (vandens) lovos (ne medicinos reikmėms); hidrostatinės lovos (ne medicinos reikmėms); indaujos (bufetai); indų džiovyklos; išimamieji plautuvių įdėklai; iškamšos; jūros putos (medžiagos); kačių draskyklos (stulpeliai); kambarinės naktinės langų užuolaidos (baldai); kambarinės nuleidžiamosios užuolaidos (naktinės) (baldai); kambarinės tekstilinės užuolaidos; kambarinių gyvūnėlių pagalvėlės; kamščiai; kamštinės juostos; kanapos; kanapos (nedidelės sofos su pakeltu galvūgaliu); kanopos; karstai; kartotekinės spintos (baldai); kartotekinių spintų lentynos; kėdės; kepykliniai duonos krepšiai; kilimėliai vaikų žaidimo aptvarėliams; kilnojamieji aptvarėliai (pradedantiems vaikščioti kūdikiams); kirpyklų krėslai; knygų (atverstų) pultai (baldai); komodos; koralų dirbiniai; korių rėmai (aviliams); kortelės (plastikinės raktų) (nekoduotos); krėslai; kriauklės (jūrų); kūdikių vystymo patiesalai; kūdikių vystymo stalai; laidojimo urnos; laikraščių stendai; laiptų kilimo strypai (laikikliai); laiškų dėžutės (išskyrus metalines arba plytines); lentynos (baldai); ligoninės lovos; lynų ar vamzdžių plastikinės tvirtinimo detalės; lopšiai; lovos; manekenai; masažo stalai; medinės ar plastikinės kopėčios; medinės ar plastikinės skelbimų (užrašų) lentelės; medinės arba plastikinės dėžės; medinės arba plastikinės dėžutės; medinės baldų pertvaros; medinės butelių dėžės; medinės lovos; medinės ritės (verpalams, šilkui, virvėms); medinės statinės vynui nupilti; mediniai arba plastikiniai dėklai; mediniai avilių rėmai; mediniai statinių šulai; medjuostės; medžio ar plastikinės iškabos; medžio drožiniai; medžio, vaško, gipso ar plastiko statulėlės; medžio, vaško, gipso ar plastiko statulos; medžio, vaško, gipso arba plastiko biustai; medžio, vaško, gipso arba plastiko figūrėlės; medžio, vaško, gipso arba plastiko meno dirbiniai; mėsos kapojimo stalai; metalinės sėdynės; metaliniai baldai; metaliniai stalai; miegmaišiai (stovyklavimui); minkštosios kėdės; mobilės (abstrakčiosios skulptūros su judamomis dalimis); mokykliniai baldai; naminių gyvūnų dėžės; naminių paukščių lizdavietės (dėžės); naščiai; ne elektrinės vėduoklės; ne metalinė baldų furnitūra; ne metalinė durų furnitūra; ne metalinė karstų furnitūra; ne metalinė langų furnitūra; ne metalinė lovų furnitūra; ne metalinės dalgiakočių rankenos; ne metalinės dėžės; ne metalinės durų dalys; ne metalinės durų rankenos; ne metalinės identifikavimo apyrankės (ligoninėms); ne metalinės identifikavimo plokštės; ne metalinės karstų detalės; ne metalinės kniedės; ne metalinės kopėčios; ne metalinės lynų (kabelių) tvirtinimo detalės; ne metalinės mėsos dėžės; ne metalinės numerių plokštelės; ne metalinės pavardžių lentelės; ne metalinės rankenos; ne metalinės registracijos numerių plokštelės; ne metalinės skiedininės; ne metalinės spynos (išskyrus elektrines); ne metalinės statinaitės; ne metalinės statinės; ne metalinės statinių atramos; ne metalinės transporto priemonių spynos; ne metalinės veržlės; ne metalinės volės; ne metalinės, ne mechaninės ritės (lanksčiosioms žarnoms); ne metalinės, ne mechaninės ritės lankstiesiems vamzdžiams; ne metaliniai aklidangčiai; ne metaliniai apsiaustų kabliai; ne metaliniai baldų ratukai; ne metaliniai baldų reikmenys; ne metaliniai bunkeriai; ne metaliniai butelių gaubteliai; ne

metaliniai butelių uždoriai; ne metaliniai darbastaliai su spaustuvais; ne metaliniai drabužių kabyklų kabliai; ne metaliniai drabužių kabliai; ne metaliniai durų skląsčiai; ne metaliniai ir ne plytiniai rezervuarai; ne metaliniai įrankių kotai ir rankenos; ne metaliniai kaiščiai; ne metaliniai kamščiai; ne metaliniai kilnojamieji keleivių laipteliai; ne metaliniai konteineriai (sandėliavimas, vežimas); ne metaliniai konteinerių uždoriai; ne metaliniai krepšiai; ne metaliniai krovimo padėklai; ne metaliniai krovimo šablonai geležinkelio vagonų krovinių gabaritui nustatyti; ne metaliniai krovinių padėklai; ne metaliniai krovinių vežimo padėklai; ne metaliniai kubilai; ne metaliniai kubilų lankai; ne metaliniai kuoleliai; ne metaliniai laivų rišimo (švartavimo) plūdurai; ne metaliniai langų įtaisai; ne metaliniai lankstai; ne metaliniai lynų ir kabelių suveržimo sraigtai; ne metaliniai loviai (statybiniam skiediniui maišyti); ne metaliniai lovos reikmenys; ne metaliniai lovų ratukai; ne metaliniai mūrkaiščiai; ne metaliniai padėklai; ne metaliniai palapinių kuoliukai; ne metaliniai peiliakočiai; ne metaliniai plaukiojantieji konteineriai; ne metaliniai pleištai; ne metaliniai sandarieji gaubteliai; ne metaliniai sprausteliai; ne metaliniai sraigtai; ne metaliniai statinių čiaupai; ne metaliniai statinių lankai; ne metaliniai stulpai; ne metaliniai šluotų kotai; ne metaliniai tvarkomieji padėklai; ne metaliniai varžtai; ne metaliniai vežimo padėklai; ne metaliniai vožtuvai (išskyrus naudojamus mašinose); ne metaliniai, ne mechaniniai lanksčiųjų žarnų būgnai; ne metaliniai, ne švytintys namų numeriai; neapdirbtas ar iš dalies apdirbtas dramblio kaulas; neapdirbti arba iš dalies apdirbti ragai; nendrės (medžiaga pynimui); nešiojami veidrodžiai (tualetiniai veidrodžiai); oro pagalvės (ne medicinos reikmėms); ožiai (malkoms pjauti); pagalvės; pagalvės (lovų); pailgosios pagalvėlės; pakeliamųjų žaliuzių juostelės; patalynė (išskyrus skalbinius); paukščių inkilai; paukščių iškamšos; paveikslų rėmjuostės; paveikslų rėmų laikikliai; paveikslų rėmų puošmenos; perlamutras (neapdirbtas ar iš dalies apdirbtas); pintinės; pintiniai dirbiniai; pintiniai lopšiai; pintos medinės šviesdangtės (baldai); piupitrai (pultai); plastikinė tara; plastikinės lynų (kabelių) ir vamzdžių tvirtinimo detalės; plastikinės raktakortės (nekoduotos); plastikinės vamzdžių ar kabelių apkabos; plastikiniai baldų apvadai; plastikiniai išleidžiamieji čiaupai (sklendės); plastikiniai konteineriai; plastikiniai maisto produktų papuošalai; plastikiniai vandentiekio vamzdžių vožtuvai; plastiko ritinėliai (užuolaidoms); plokštelinės vidinės žaliuzės; popierinės užuolaidos; prausyklės (baldai su praustuvėmis); prekystaliai; prie sienos tvirtinami vystyklų (sauskelnių) keitimo stalai; pripučiami reklamos objektai; pripučiamieji čiužiniai (ne medicinos reikmėms); pripučiamosios pagalvės (ne medicinos reikmėms); rakinamosios spintelės, dėžės, stalčiai; raktų (kabinimo) lentos; rankšluosčių spintos (baldai); rašomieji stalai; rašomųjų mašinėlių lentynėlės; rašomųjų mašinėlių stalai; rėminės atramos (baldai); rotango (palmių rūšis) dirbiniai; sandėlių lentynos; sėdynės; serviravimo vežimėliai; sidabruotasis stiklas (veidrodžiai); siuvėjų manekenai; siuvinėjimo rėmeliai; skaičiavimo mašinų stovai; skėčių stovai; skelbimų lentos; skystojo kuro ne metaliniai konteineriai; skrybėlių kabyklos; sofos; spintos; spyruokliniai čiužiniai; spyruokliniai matracai; stacionarūs ne metaliniai rankšluosčių dalytuvai; stalai; stalviršiai; stovimieji stalai; suknelių užvalkalai; suolai (baldai); suoliukai kojoms; šautuvų stovai; šepečių įtvarai; šezlongai; šiaudinės juostelės; šiaudų čiužiniai; šiaudų pynės; šiaudų pynės (išskyrus patiesalus); širmos (baldai); šunų būdos; taburetės; talpyklos (išskyrus metalines arba plytines); tualetiniai staliukai; užuolaidų kabliukai; užuolaidų karnizai; užuolaidų kreipiamosios; užuolaidų laikikliai (ne tekstiliniai); užuolaidų raiščiai; užuolaidų ritinėliai; užuolaidų žiedai; vagonų restoranų baldai; vaikštynės vaikams mokytis vaikščioti; vaikų lovelės; vaistų spintelės; vandens lovos (ne medicinos reikmėms); vaško figūros; veidrodinio stiklo lakštai; veidrodinis stiklas; vėjo varpeliai (papuošimui); vėliavų kotai; vežimėliai (kompiuteriams) (baldai); vežimėliai (baldai); vėžlių kiautai; vėžlių kiautų imitacijos; vidinės nuleidžiamosios aklinos užuolaidos (baldai); viršutinių drabužių pakabos; vitrinos; vitrinos (baldai); žaislų dėžės; židinių dangčiai; židinių grotelės; žurnalų padėklai; žuvų skiaurės.

21 namų apyvokos arba virtuvės reikmenys ir indai; šukos ir kempinės; šepečiai (išskyrus teptukus); šepečių medžiagos; valymo reikmenys; metaliniai raizginiai šveistukai; neapdirbtas arba iš dalies apdirbtas stiklas (išskyrus statybinį); stiklo, porceliano ir keramikos gaminiai, nepriskirti prie kitų klasių; abrazyvinės kempinės odai grandyti; aerozoliniai įtaisai (išskyrus medicininius); akvariumų dangčiai; alaus bokalai; aliejaus indeliai; aliejaus ir acto indelių stovai; antakių šepetėliai; apipinti buteliai; apipinti dideli buteliai; apipinti stiklainiai; apipinti stikliniai indai; arbatinukai; arbatinukų apdangalai; arbatos dėžutės; arbatos koštuvėliai; arbatos plikymo rutuliukai; arbatos plikytuvai; arbatos servizai (valgomieji reikmenys); arklių šepečiai; atliekų dėžės; atmatų dėžės; atšaldymo indai; atšaldymo indeliai (su ledais); avalynės šaukštai; avalynės šepečiai; ąsočiai; baldų šluostukai; baltasis stiklas; baltinių spaustukai; batų liežuvėliai; batų ožiukai (nuauti); batų šepečiai; blizginamosios medžiagos (išskyrus preparatus, popierių ir galąstuvus); bokalai; bokalai su dangteliu; buities reikmenys; buitinės arba virtuvinės talpyklos; buitinės ne elektrinės maišyklės; buitinės ne elektrinės maišymo mašinos; buitinės pirštinės; buitinės rankinės malimo mašinėlės; buitinės trintuvės; buitiniai keramikos dirbiniai; buitiniai krepšeliai; buitiniai maisto produktų aušinimo įrenginiai, šilumos mainams naudojantys skysčius); buitiniai ne elektriniai poliravimo įtaisai ir mašinėlės; buitiniai pelenų sietai; buitiniai sieteliai; buteliai; butelių atkimštukai; cukrinės; česnakų spaustuvai (virtuvės reikmenys); dangteliai verdančiam pienui sulaikyti; dantų ir dantenų valymo vandens aparatai; dantų krapštukai; dantų krapštukų dėžutės; dantų

siūlai (valymui); dantų šepetukai; daržovių padėklai; dažyti stiklo gaminiai; dezodoravimo įtaisai (asmeninėms reikmėms); dėžutės (padėklai) su pakratais naminiams gyvūnėliams; dirbtiniai padėliai (kiaušiniai); drabužių džiovyklos; drabužių temptuvai; drėkinimo įrenginiai; drobė (valymui); drobinės grindų mazgotės; druskinės; druskinės barstyklės; dubenėliai; dubenys (talpyklos); dulkių šluostės (baldams); dulkių šluostukai; dūmsiurbės medžiagos (buities reikmėms); duoninės; duonlentės (raikymui); duonos krepšeliai; ėdalo loviai; elektrinės šukos; elektriniai dantų šepetukai; elektriniai šepetėliai (išskyrus mašinų dalis); elektriniai vabzdžių viliojimo ir naikinimo prietaisai; elnenos šluostukai; emaliuotas stiklas; fajanso indai; formos (virtuvės reikmenys); gabalinio ledo formos; gazuoto vandens sifonai; gėlių ir augalų purkštuvai; gėlių ir augalų švirkštuvai; gėlių puokščių laikikliai; geriamieji indai; geriamieji ragai; geriamieji šiaudeliai; gėrimų termosai; gertuvės; girdyklos; gyvulių šukos; gyvūnų ėdžios; grandyklės; grimo valymo reikmenys; grindų šluosčių gręžtuvai; ilgakočiai dervos teptukai; indeliai; indų dangčiai; indų plovimo šepečiai; izoterminės talpyklos; izoterminiai maišeliai; kaistuvai; kaistuvų metaliniai raizginiai (šveistukai); kaklaraiščių (lyginimo) presai; kambariniai akvariumai; kambariniai terariumai (augalų kultivavimas); kambariniai terariumai (vivariumai); kamščiatraukiai; kandeliabrai; kareiviški katiliukai; katilai; katiliukai; kavos servizai (valgomieji reikmenys); kelioninės gertuvės; kelnių lyginimo presai; kempinės (buities reikmėms); kempinių laikikliai; kepimo gardelės; kepimo grotelės; keptuvai (griliai); keptuvės; keptuvės su rankena; keramikos dirbiniai; keraminiai indai; kiaulių šeriai; kiaušinių puodeliai; kibirai; kibirai iš audinių; kibirėliai; kilimų dulkintuvai (ne mašinos); kilimų dulkintuvai (rankiniai); kilimų valymo įtaisai; kišeninės tualetinės reikmeninės (tuščios); klijų virimo katilai; kočėlai; kokteilių plaktuvės; kokteilių rankiniai maišytuvai; konditerijos gaminių dekoratyviniai krepšeliai; konditerijos gaminių kepimo formos; konditerijos gaminių pjaustymo įtaisai; kosmetikos reikmenys; krištolo indai; kulinarinės formos; kurpaliai; kvarcinio stiklo pluoštas (išskyrus tekstilės reikmėms); kvepalų garintuvai; kvepalų purkštuvai; kvepalų smilkytuvai; laistytuvai; laistytuvų antgaliai; laistytuvų galvutės; laistomųjų žarnų antgaliai; lakštinis stiklas (neapdirbtas); ledo kibirėliai; ledų kibirai; lėkštelės; lempų stiklų šepečiai; likerio butelių komplektai; lydytas kvarcas (pusgaminiai) (ne statybų reikmėms); lyginimo lentos; lyginimo lentų apmautai; lygintuvų padėklai; maisto šaldymo įrenginiai (buitiniai, šilumos mainams naudojantys skysčius); maisto termosai; maišomieji šaukštai (virtuvės reikmenys); majolika; matinis stiklas; medvilnės atliekos (valymui); mentelės (virtuvės reikmenys); metalinės popierinių rankšluosčių dalijimo dėžutės; metaliniai indai ledams ir gėrimams su ledais gaminti); metaliniai kepimo iešmai; moliniai virtuviniai puodai; muilinės; muilinės (padėklai); muilo dalytuvai; muilo dėžutės; muilo padėklai; musgaudžiai; musmušiai; nagų šepetukai; naktipuodžiai; naminių gyvūnėlių narveliai; naminių paukščių žiedai; ne elektrinės vaflinės; ne elektriniai avalynės blizginimo reikmenys; ne elektriniai buitiniai plaktuvai; ne elektriniai buitiniai smulkintuvai (malūnėliai); ne elektriniai buitiniai vaisių spaustuvai; ne elektriniai dulkių valymo įtaisai; ne elektriniai kavinukai; ne elektriniai kavinukai su sieteliais; ne elektriniai kavos filtrai; ne elektriniai keptuvai; ne elektriniai nešiojamieji šaldytuvai; ne elektriniai nešiojamieji šaltkrepšiai; ne elektriniai parketo grindų vaškavimo įtaisai; ne elektriniai plaktuvai; ne elektriniai slėginiai virimo katilai (autoklavai); ne elektriniai troškintuvai; ne elektriniai valgių gaminimo reikmenys; ne elektriniai virduliai; ne elektriniai virtuviniai maišytuvai; ne elektriniai žindymo buteliukų šildytuvai; ne statybinės stiklo mozaikos; neapdirbtas ar iš dalies apdirbtas stiklas (išskyrus statybinį stiklą); opalo stiklas; padaryti iš moliūgo indai; padėklai; padėklai (buities reikmėms); padėklai su pakratais naminiams gyvūnėliams; pakabai drabužių temptuvai; pakratų dėžutės (padėklai) naminiams gyvūnėliams; palangių dėžutės augalams auginti; paukščių narveliai; paukščių vonios; paukščių žiedai; peilių padėklai (stalo serviravimui); pelių spąstai; pietų vazos; piknikų maisto krepšiai (kartu su indais); piltuvėliai; piltuviniai antgaliai; pipetės (vynui ragauti); pipirinės; pirštinių temptuvai; pyragų padėklai; plaušinės šluotos; plokštbuteliai; plunksninės šluotelės; poliravimo oda; poliravimo pirštinės; popieriaus ar plastiko puodeliai; popierinės lėkštės; popieriniai padėklai (buities reikmėms); porcelianinės ar stiklinės iškabos; porcelianiniai kiniški dailės mažmožiai; porceliano dirbiniai; porceliano, keramikos ar stiklo meno dirbiniai; porceliano, keramikos arba stiklo biustai; porceliano, keramikos, molio arba stiklo figūrėlės (statulėlės); porceliano, keramikos, molio arba stiklo statulėlės; porceliano, molio, keramikos ar stiklo statulos; prausiamieji šepečiai; prausiamosios plaušinės; prieskonių indelių rinkiniai; pudrinės; pudrinukai; puodai; puodai (žemi); puodukai; puodų dangčių uždoriai; puodų dangteliai; puodų trikojai; purkštuvai; purškimo įrenginiai; rankinės kavamalės; rankinės makaronų gamybos mašinėlės; rankiniai pipirų malūnėliai; rankšluosčių kabyklos ir žiedai; retosios šukos (plaukų); rezervuarai (kambariniai akvariumai); rezervuarų ir konteinerių šepečiai; ropinės (grafinai); ropinių (grafinų) padėkliukai (ne popieriniai ir ne stalo apdangalai); saldainių dėžutės; saldumynų dėžutės; salotinės; samčiai (valgomieji įrankiai); sausainės; sausainių (biskvitų) pjaustymo įtaisai; servetėlių laikikliai; servetėlių žiedai; servizai (valgomieji indai); sietai (buities reikmenys); sieteliai; sieteliai (buities reikmenys); skalbimo dubenys; skalbimo lentos (rintės); skalbinių džiovyklos; skalbinių spaustukai; skudurai (valymui); skutimosi šepetėliai; skutimosi šepetėlių laikikliai; skutimosi šepetukų stoveliai; sodininkų pirštinės; sriubos dubenėliai; stiklas su įterptais plonais elektros laidininkais; stiklinės; stiklinės ampulės (indai); stiklinės dėžutės; stiklinės kolbos (indai); stiklinės taurės; stikliniai dangteliai; stikliniai kamščiai;

stikliniai rezervuarai; stiklo milteliai (papuošimui); stiklo pluoštas (ne izoliacijos arba tekstilės reikmėms); stiklo pluošto siūlai (ne tekstilės reikmėms); stiklo tara; stiklo vata (ne izoliacijai); stūmikliai užsikimšusiems kanalizacijos vamzdžiams valyti; sukamieji padėklai; sūrinių dangčiai; sviestinės; sviestinių dangteliai; šaldymo buteliai; šepečių gaminiai; šepetiniai plaukai; šeriai (šepečiams); šiukšliadėžės; šiukšliadėžės popieriui; šiukšlių dėžės; šluostytuvai; šluotos; šukų dėklai; šveistukai; šveitimo šepečiai; taupyklės; taurės; termosai; tortų mentelės; transporto priemonių langų stiklas; trupinių loveliai; tualetiniai indai; tualetinio popieriaus dalytuvai; tualetinio popieriaus laikikliai; tualeto reikmeninės; urnos; užkandžių dėžutės; užsegimo kabliukai; vabzdžių gaudyklės; vabzdžių gaudytuvai; vaikų vonelės (kilnojamosios); vaisių padėklai; vaisių vazos; vakuuminiai buteliai; valgiaraščių apdarai; valgomieji reikmenys (išskyrus peilius, šakutes ir šaukštus); valgomosios lazdelės; valgomosios lėkštės; valymo pakulos; valymo reikmenys (rankiniai); vazonai; vazonų dangčiai (ne popieriniai); vazonų dangteliai (išskyrus popierinius); vazos; verdamieji puodai; vibraciniai maišytuvai; vienkartinės lėkštės; vilnų atliekos (valymui); virtuvės indų komplektai; virtuvinės pjaustymo lentelės; virtuviniai indai; virtuviniai konteineriai; virtuviniai samčiai; virtuviniai švitriniai šveistukai; vyno degustuotuvės (sifonai); zomša (valymui); žiurkių spąstai; žvakidės; žvakių gesyklės; žvakių vainikėliai.

22 lynai, virvės, špagatai, tinklai, palapinės, stoginės, brezentas, burės, maišai (nepriskirti prie kitų klasių); kamšalai (išskyrus guminius ir plastikinius); pluoštinė tekstilės žaliava; anglies pluoštas (tekstilės reikmėms); ašuočių žolė; ašutai; audinio maišai (pakavimui); audinio stoginės; automobilių vilkimo lynai; avių vilnos; baldų apmušalų kamšomieji šiaudai; baldų apmušalų kamšomoji vata; baldų apmušalų kamšomosios plunksnos; baldų apmušalų kamšomosios vilnos; baldų apmušalų kamšomosios žolės; biralų maišai (sandėliavimui ir vežimui); dervasiūliai; dervuotas burių audinys; džiutas; filtravimo vata; gagų pūkai; gyvulių plaukai; hamakai; jūros dumbliai; jūros dumbliai (kamšymui); kamšymo medžiagos (ne gumos ar plastiko); kanapės; kanapiniai diržai; kapokas; karnos; karštinės vilnos; kokonai; kokosų pluoštas; kupranugarių vilnos; kvarcinio stiklo pluoštas (tekstilės reikmėms); lavonmaišiai; lynai (vilkimui); maskuojamieji apdangalai; maskuojamieji tinklai; medienos drožlės; medienos pluoštas; medvilnės atliekos (kamšalams); medvilnės nuošukos; medvilnės pūkai (lintas); ne metalinės krovinių apkabos; ne metalinės krovinių juostos; ne metalinės krovinių pakabos; ne metalinės pakavimo ar rišimo juostos; ne metaliniai krovinių diržai; ne metaliniai krovinių stropai; ne metaliniai lynai; ne metaliniai rišimo siūlai (žemės ūkio reikmėms); ne metaliniai siūlai (pakavimui ar rišimui); ne metaliniai trosai; neapdirbta medvilnė; neapdirbtas šilkas; neapdirbtas tekstilinis pluoštas; neapdirbti linai (pluoštas); neapdirbtos ar apdirbtos vilnos; nukirptos vilnos; pakavimo medžiagos (paklotų, kamšymo) (ne gumos ar plastiko); pakavimo virvės; pakavimo virvutės (špagatas); pakeliamųjų langų virvelės; pašto maišai; patalynės plunksnos; pėdaryšių virvelės; pynės; pjuvenos; plastikų pluoštai (tekstilės reikmėms); pluoštinės medžiagos laivų tarpikliams; popierinės virvutės; pūkai (plunksnų); rafija (palmių lapų pluoštas); ramė (kiniškųjų dilgėlių pluoštas); sintetinių medžiagų stoginės; sizalis; slidinėjimo burės; spąstai (tinklai); stiklo pluoštai (tekstilės reikmėms); šiaudinė butelių tara; šiaudiniai butelių dėklai; šilko atliekos; šilko kamšalai; šilko žaliavos atliekos; šukuotinės vilnos; tekstiliniai pakavimo krepšiai (maišeliai); tekstilinio pluošto žaliava; tekstilinis pluoštas; tinklų virvelės; transporto priemonių apdangalai (nenustatytos formos); trikotažo skalbimo tinkleliai; užuolaidų (žaliuzių) virvelės ar austinės juostelės; vilnų kamšalai; virvelės; virvinės kopėčios; virvutės (paveikslams kabinti ir kt.); vynuogienojų rišimo juostelės; žaliuzių juostelės; žolės (baldų apmušalams); žvejybos tinklai.

23 tekstilės verpalai ir siūlai; adymo siūlai ir verpalai; dirbtinio šilko siūlai ir verpalai; džiuto siūlai ir verpalai; elastiniai siūlai ir verpalai (tekstilės reikmėms); gumos siūlai (tekstilės reikmėms); kanapių siūlai ir verpalai; kokosų pluošto siūlai ir verpalai; lininiai siūlai ir verpalai; medvilniniai siūlai ir verpalai; metaliniai siuvinėjimo siūlai; plastikinių medžiagų siūlai (tekstilės reikmėms); siuvimo siūlai ir verpalai; siuvinėjimo siūlai ir verpalai; stiklo pluošto siūlai (tekstilės reikmėms); sukti medvilnės verpalai; sukti siūlai ir verpalai; sukti šilko verpalai; sukti vilnoniai verpalai; šeniliniai verpalai; šilko siūlai ir verpalai; šukuotinių vilnų sukti siūlai; verpalai; vilnoniai siūlai ir verpalai.

24 audiniai ir tekstilės gaminiai, nepriskirti prie kitų klasių; lovatiesės; staltiesės; aksomas; ašuočių audinys; audiniai (imituojantys odą); audiniai (sietams); audiniai (takeliams); audiniai (tekstilės reikmėms); audiniai (tekstilė); avalynės audiniai; bajus (audinys); baldų apmautai; baldų gobelenai; baltininiai audiniai; biliardo gelumbė; brokatas; buitiniai baltiniai; čiužinių audiniai; čiužinių užvalkalai; damastas; dirbtinio šilko audiniai; dygsniuotos antklodės; džersis (audinys); džiuto audiniai; elastinės austinės medžiagos; filtruojamosios tekstilinės medžiagos; flanelė (audinys); grimo šluostukai (tekstiliniai); indų padėklai (maži stalo aptiesalai); įkapės; kanapinis audeklas; kanapinis audinys; kanifasas; kartūnas; kelioniniai pledai (kojų apdangalai); klijuotės; klijuotės stalams apdengti; klozeto dangčio aptraukalai; krepas (audinys); kretonas; lininiai audiniai; lipnieji audiniai (ne raštinės reikmėms); lipnieji audiniai (priklijuojami pakaitinus); lovos antklodės (vilnonės); lovos baltiniai; lovos skalbiniai; lovos užtiesalai; marabu (audinys); margintas kartūnas; marlė; marlė (audinys); medvilniniai audiniai; medžiagos (tekstilė); megzti audiniai; miegmaišių įdėklai (paklodės); moleskinas (audinys); multinas; ne popierinės staltiesės; ne popierinės

vėliavos; ne popieriniai patiesalai; ne popieriniai stalo aptiesalai; ne popieriniai stalo baltiniai; neaustiniai tekstiliniai audiniai; ofsetinis tekstilinis audinys; oro balionų audiniai (nelaidūs dujoms); pagalvėlių užvalkaliukai; pagalvių užtiesalai; pagalvių užvalkaliukai; paklodės (tekstilinės); pamušaliniai audiniai; pamušalinis audinys (avalynei); pašukinė drobė (maišinis audinys); pirties baltiniai (išskyrus drabužius); plastikai (audinių pakaitalai); plastikinės baldų dangos; popierinės lovatiesės; portjeros; pūkinės antklodės; ramė (audinys); raštuota drobė; sanitarinė flanelė; siuvinėjimo drobė; skalbimo pirštinės; stalo aptiesalai (takeliai); stiklinių šluostės; stiklo (pluošto) audiniai (tekstilės reikmėms); šenilinis audinys; ševiotas (audinys); šilkas; šilkinis audinys (piešiniams spausdinti); tafta (audinys); tekstilinės arba plastikinės dušo užuolaidos; tekstilinės arba plastikinės užuolaidos; tekstilinės baldų dangos; tekstilinės etiketės; tekstilinės nosinės; tekstilinės servetėlės; tekstilinės servetėlės (grimui valyti); tekstilinės stalo servetėlės; tekstiliniai užuolaidų laikikliai; tekstiliniai gobelenai (sienų apmušalai); tekstiliniai grimo šluostukai (plono audinio); tekstiliniai rankšluosčiai; tekstiliniai rankšluosčiai (veidui); tekstiliniai sienų apmušalai; tekstiliniai skrybėlių pamušalai; tikas (audinys); tinkleliai nuo moskitų; tiulinės užuolaidos; tiulis; trelis (audinys); vėliavos; vėliavų audeklas; veltiniai; vilnoniai audiniai; zefyras (audinys); žymėtieji siuvinėjimo audiniai.

25 drabužiai, apranga, avalynė, galvos apdangalai; antbačiai (trumpos blauzdinės); apatinės kelnės; apatiniai baltiniai; apatiniai baltiniai (prakaitiniai); apatiniai marškinėliai; apatiniai marškiniai; apavas; apykaklės (apsauginės); apsiaustai; arnotai; ašuočių pluošto avalynė; ausinės (drabužiai); avalynės padai; avalynės priekinės dalys; avalynės priešslydžio įtaisai; avalynės rantai; avalynės užkulniai; avalynės viršutinės dalys; baltiniai (apranga); batai; batų vidpadžiai; batviršiai; bažnytiniai drabužiai; beretės; blauzdinės (getrai); blauzdinių dirželiai, raiščiai; boa (moteriški šalikai); bridžiai (kelnės); chalatai; cilindrai (skrybėlės); darbinės palaidinės; darbiniai drabužiai; didelės spalvotos skarelės (kaklaskarės); diržai (juostos); diržinės piniginės (apranga); drabužių diržai; drabužių apykaklės; drabužių kišenės; dušo kepurės; dviratininkų drabužiai; džemperiai (puloveriai); futbolo batai; futbolo batų kapliukai; gabardino drabužiai; gatavi drabužiai; gatavi pamušalai (drabužių dalys); gimnastikos apranga; gimnastikos avalynė; glaudinės (kelnės); glaudinės (šiltos kojinės); gobtuvai (drabužiai); juostos; jūreivių palaidinės (jūrinikės); kailinės mantijos; kailinės pelerinos; kailiniai (drabužiai); kaklaraiščiai; kaliošai; kaspinai (plaukams) (drabužiai); keliaraiščiai; kelnaitės; kelnės; kelnių diržai; kepurės; kepurių snapeliai; kišeninės nosinaitės (drabužiai); klumpės; kojinės; kojinės (prakaitinės); kojinių laikikliai; kojinių užkulniai; kojų įmovos (išskyrus šildomas elektra); kombinezonai (drabužiai); korsetai; korsetai (apatiniai); kostiumai; kraiteliai (kūdikių drabužiai); kulnai; kumštinės pirštinės; liemenėlės; liemenės; liemenės (drabužiai); livrėjos; marškinėliai; marškiniai; marškinių antkrūtiniai; marškinių perpetės; maskarado kostiumai; maudymosi kelnaitės; maudymosi kelnaitės (glaudės); maudymosi kepuraitės; maudymosi kostiumai; maudymosi sandalai; maudymosi šlepetės; megzti drabužiai; megztiniai; metaliniai avalynės apvadai; mitros (kepurės); moteriškos kelnaitės; movos (drabužiai); naktiniai akių raiščiai; naktiniai drabužiai; neperšlampamieji drabužiai; nėrinių skaros; nuimamosios apykaklės; odiniai drabužiai; odos pakaitalų drabužiai; palaidinės; paltai; paplūdimio avalynė; paplūdimio kostiumai; pasijoniai; pažastiniai; pėdkelnės; pelerinos; petnešos; pirštinės (drabužiai); pižamos; pončai; popierinės kepurės (apranga); popieriniai drabužiai; prakaitiniai apatiniai drabužiai; priekakčiai (kepurių); prijuostės (drabužiai); pusbačiai; puskojinės; puskojinių laikikliai; rankogaliai; rankogaliai (drabužiai); sandalai; sarafanai; sariai (Indijos moterų rūbai); sarongai; seilinukai (ne popieriniai); sijonai; sijonkelnės; skaros; skaros (gaubiamos ant pečių); skrybėlės; skrybėlių karkasai; slidininėjimo pirštinės; slidžių batai; snapeliai (kepurių); sportinė avalynė; sportiniai batai; sportiniai trikotažo gaminiai; striukės su gobtuvu; suknelės; suvarstomieji batai; šalikai; šydai (drabužiai); šlikės; šliurės; švarkai, striukės; togos (teisėjų, rektorių ir kt. drabužiai); trikotažo gaminiai; trumparankoviai marškinėliai; trumpikės; turbanai; uniformos; vaikų kelnaitės (drabužiai); vairuotojų drabužiai; vandens slidžių sporto kombinezonai; vienuolių galvos apdangalai; vilnoniai megztiniai; viršutiniai drabužiai; vyriški šalikai (plačiais galais); vonios chalatai; žūklės liemenės.

26 nėriniai, siuvinėti gaminiai, kaspinai, juostos; sagos, kabliukai, kilputės, smeigtukai, adatos; dirbtinės gėlės; adatinės; adatų dėžutės; adatų pagalvėlės; adymo adatos; adymo kamuoliukai; apykaklių standukai; apvadų nėriniai, juostelės; auksu siuvinėti gaminiai; avalynės kabliukai; avalynės užtrauktukai; balnių adatos; baltinių žymėjimo monogramų antsiuvai; baltinių žymėjimo raidės; baltinių žymėjimo skaitmenys; baltinių žymėjimo skaitmenys ar raidės; banginio ūsų korsetų plokštelės; batraiščiai; batsiuvių adatos; batų akutės; batų kabliukai; batų puošmenos (ne brangiųjų metalų); batų raišteliai; batų sagtys; blizgieji drabužių apvadėliai; blizgučiai (drabužių apdailai); bukosios adatos (su didele ausele juostelei įverti ar įtraukti); bumbulai; dantytieji nėriniai; dirbtinės barzdos; dirbtinės girliandos; dirbtiniai ūsai; dirbtiniai vaisiai; dirbtinių gėlių vainikai; diržų sagtys; drabužių apvadai; drabužių apvadai (puošmenos); drabužių apvadų virvutės; drabužių ąselės; drabužių blizgučiai; drabužių kabės; drabužių petukai; drabužių rauktinukai; drabužių sagos (ne brangiųjų metalų); drabužių sąsagos; drabužių segės; drabužių spraustukai; drabužių virvelės; dviratininkų kelnių spaustukai; elastingosios juostos; galanterijos gaminiai (išskyrus siūlus); galionai; juostelės; juostos

(galanterija); kabliukai (galanterijos gaminiai); karoliukai (ne papuošalų gamybai); karštai klijuojami tekstilės gaminių taisymo lopai; karštai klijuojamos tekstilės gaminių puošimo skiautės (galanterija); kilimėlių kabliukai; knygrišio adatos; korsetų kabliukai; korsetų plokštelės; krepšių užtrauktukai; kutai (galanterija); lipdės (juostelės) (galanterijos gaminiai); mezgimo virbalai; nėrimo kabliukai; nėrimo vąšeliai; nėriniuoti apvadai; nerti rauktinukai; netikri plaukai; palaidinukių spraustukai; paukščių plunksnos (drabužiams puošti); perukai; petnešų segtukai; plaukų dažymo kepuraitės; plaukų juostos; plaukų kasos; plaukų lankeliai; plaukų papuošalai; plaukų segtukai; plaukų segtukai, smeigtukai; plaukų smeigtukai; plaukų sruogos; plaukų sukimo segtukai; plaukų suktukai (išskyrus prietaisus); plaukų tinkliukai; plunksnos (drabužiams puošti); popieriniai plaukų suktukai; prizų kaspinai; puošnieji ženkliukai (sagos); rankos raiščiai (drabužių puošmenos); rankovių raiščiai; ritės siuvinėjimo siūlams ar vilnai (ne mašinų dalys); roželės (galanterija); sagės (drabužių papuošalai); sagės (išskyrus juvelyrinius dirbinius); sagtys (drabužių puošmenos); sidabru siuvinėti gaminiai; sijonų valiniai; siuvimo adatos; siuvimo antpirščiai; siuvimo reikmenų dėžutės; siuvinėti apvadai (standinės, standučiai); siuvinėti gaminiai (puošmenos); skrybėlių puošmenos (ne brangiųjų metalų); spurgai, kutai; stručio plunksnos (drabužių papuošimui); šenilas (tekstilinės puošmenos); šinjonai; tampriosios apyrankės (rankovėms prilaikyti); užtrauktukai; užuolaidų viršutinės dalies juostelės; vaikvedėliai; varžovų numeriai; vilnoniai raišteliai; vilnų šukuotuvų adatos; žėručio blizgučiai; žmonių plaukai; žvejybos tinklų nėrimo šaudyklės.

27 kilimai, dembliai, patiesalai, linoleumas ir kitos grindų dangos; sienų apmušalai (ne tekstiliniai); automobilių kilimėliai; automobilių patiesalai; dirbtinės vejos; gimnastikos patiesalai; gimnastikos salių patiesalai; grindų dangos; kiliminiai patiesalai; neslidžios kiliminės dangos; pokilimiai; popieriniai sienų apmušalai; priedurio patiesalai; slidžių trasų virveliniai dembliai; tekstiliniai sienų apmušalai; vinilo grindų dangos; vonios kambario patiesalai.

28 žaidimai ir žaislai; gimnastikos ir sporto reikmenys, nepriskirti prie kitų klasių; Kalėdų eglučių papuošalai; aitvarai; aitvarų ritės; antalkūniai (sporto reikmenys); antkeliai (sporto reikmenys); apsauginės pagalvėlės (sportinių kostiumų dalys); arkliukai (sūpynės); automatinės monetinės pramogų mašinos; azartinių žaidimų automatai; banglentės; bangslidės; barškučiai (žaislai); batutai; biliardo lazdos; biliardo lazdų antgaliai; biliardo rutuliai; biliardo stalai; biliardo stalų šonai; biliardo žymekliai; bingo kortos; bobslėjus; bokso kriaušės; bokso pirštinės; bučiai (žvejybos reikmenys); burlenčių pasaitai; burlenčių reikmenys; burlenčių stiebai; burlentės; dažų kamuoliukai (dažasvydžių amunicija); dažų kamuoliukų šautuvai (sportiniai dažasvydžiai); dėstiniai (žaidimai); dirbtinės Kalėdų eglutės; dirbtinis Kalėdų eglučių sniegas; dirbtinis žūklės masalas; diskai (mėtomieji); diskaskraidžiai (žaislai); domino (žaidimas); drugelių tinkleliai; elektroniniai taikiniai; espanderiai; fechtavimosi ginklai; fechtavimosi kaukės; fechtavimosi pirštinės; fizinių pratimų prietaisai; fizinių pratimų prietaisai (kūnui treniruoti); fizinių pratimų treniruokliai; fokusų (pokštų) rodymo aparatai; golfo krepšiai (su ratukais ar be jų); golfo lazdos; golfo pirštinės; gulimosios banglentės; harpūniniai šautuvai (sporto reikmenys); japoniško biliardo aparatai; judamieji žaislai; Kalėdų eglučių papuošalai (išskyrus iliuminacijas ir konditerijos gaminius); Kalėdų eglučių skambalėliai; Kalėdų eglučių stovai; Kalėdų eglučių žvakidėlės; kaleidoskopai; kambariniai žaidimai; kambarinio futbolo stalai; kambarinių gyvūnėlių žaislai; kanifolija (atletų reikmėms); kartys (šuoliams); kauliukų žaidimai; kėgliai; kėgliai (žaidimai); kėglių įrenginiai; kibimo indikatoriai (žvejybos reikmenys); kibimo jutikliai (žvejybos reikmenys); konfeti; konstrukciniai kubeliai (žaislai); konstrukciniai žaidimai; kreida (biliardo lazdoms); kriketo krepšeliai; krūtinės treniravimo espanderiai; kūno reabilitacijos aparatai; kvepiantis masalas medžioklei ir žvejybai; lėlės; lėlių buteliukai su žindukais; lėlių drabužiai; lėlių kambariai; lėlių lovytės; lėlių nameliai; lošiamosios kortos; lošimo žetonai; lošimų automatai (azartinių žaidimų automatai); madzianas (kiniškas žaidimas); marionetės (lėlės); marionetės (žaislai); maskuojantys skydai (sporto prekės); maudymosi ir plaukiojimo plūdurai; medžioklės ar žvejybos masalas; medžioklės arba žūklės jaukas; medžioklės trimitai; meškeriotojų graibštai; meškerykočiai; mėtomieji žiedai; minkšti žaislai; moliniai paukščiai (taikiniai); molinių paukščių (judančiųjų taikinių) laidyklės; monetiniai biliardo stalai; mugių pasivažinėjimo įrenginiai; muilo burbulai (žaislai); nešiojamieji žaidimai su skystųjų kristalų ekranais; nusileidimo įtaisai (alpinizmo įranga); nusileidimo loveliai (žaidimai); nutrinamosios loterijų kortelės; oriniai pistoletai (žaislai); orkestro palydovių lazdelės; pačiūžos; pačiūžos su batais (pritvirtintais); padavimo pirštinės (sportinių žaidimų reikmenys); paspirtukai (vaikiški pasispiriamieji dviratukai); pinatai (dekoruoti žaidimų indai); plaukiojimo baseinai (žaidimams); plaukiojimo diržai; plaukiojimo lentos; plaukiojimo liemenės; plaukmenys; pliauškės saldainiai (Kalėdų pokštai); pliušiniai žaislai; plunksninukai (badmintono kamuoliukai); pokštų mažmožiai (niekučiai); popierinės pobūvių kepurės; pramoginių renginių prizai; radiju valdomos žaislinės transporto priemonės; rakečių stygos; rakečių stygos (gyvulių žarnų); raketės; rankų plaukmenys; riedlentės; riedučiai; ritmušos (ledo ritulio lazdos); rogutės (sportinės); rulečių ratai; ruonių odos (slidžių danga); saloniniai žaidimai; sąveikiųjų vaizdo žaidimų aparatai; sklandomieji parašiutai; skraidyklės; slidės; slidžių antbriauniai; slidžių apačių dangos; slidžių apkaustai; slidžių grandikliai; slidžių tepalai; slidžių vaškas; snieglentės; sniego rutuliai (žaislai); sniegpadžiai (neklimpti einant per sniegą); specialios slidžių ir burlenčių įmautės; sportinės apsaugos vyrams (sportinės prekės); sportiniai tinklai; sprogstamosios kapsulės (žaislai); stacionariniai dviratiniai treniruokliai; stacionarinių

dviratinių treniruoklių velenėliai; stalo teniso stalai; stalo žaidimai; starto atramėlės (sportinės); stiklo rutuliukai (vaikų žaidimui); strėlės; sumažinti transporto priemonių modeliai; sumažintų modelių rinkiniai (žaislai); sunkumų kilnojimo diržai (sporto reikmenys); sūpuoklės; svaidyklės (sporto reikmenys); svarmenys (gimnastikos reikmenys); šachmatai; šachmatų lentos; šarvai (sporto prekės); šaškės; šaškių lentos; šaudymo iš lanko reikmenys; šaudymo lankai; štangos; taikiniai; teatrinės kaukės; teniso kamuoliukų svaidyklės; teniso tinklai; tramplynai (sporto įrenginiai); triktrakas (žaidimas); vaizdo žaidimų aparatai; vandens slidės; velėnos taisymo įrankiai (golfo reikmenys); vienakrypčiai riedučiai; vilkeliai (žaislai); žaidimai su žiedais; žaidimo kauliukų dėžutės; žaidimo sviediniai; žaidimų aparatai; žaidimų balionai; žaidimų kamuoliai; žaidimų kamuolių kameros; žaidimų pasagos; žaidimų pirštinės; žaidimų raketės; žaidimų skaičiavimo įtaisai (diskai); žaislinės kaukės; žaislinės transporto priemonės; žaisliniai meškiukai; žaisliniai pistoletai; žaislinių pistoletų kapsulės; žarniniai valai (žvejybos reikmėms); žuvų gaudymo kabliukai; žvejybinės ritės; žvejybos plūdės; žvejybos reikmenys; žvejybos valai.

29 mėsa, žuvis, paukštiena ir žvėriena; mėsos ekstraktai; konservuoti, šaldyti, džiovinti, virti ir kepti vaisiai ir daržovės; drebučiai, uogienės, kompotai; kiaušiniai; pienas ir pieno produktai; maistiniai aliejai ir riebalai; ajvar (konservuotos paprikos); alavijai (žmonių maistui); albuminas (kulinarijos reikmėms); albumininis pienas; alginatai (kulinarijos reikmėms); alyvų aliejus (maistui); ančiuviai (žuvys); apdoroti žemės riešutai; apdoroti žuvų ikrai; apdorotos saulėgrąžų sėklos; apdorotos sėklos; austrės (negyvos); baltymingasis pienas; bekoniena; buljonai; bulvių dribsniai; bulvių sklindžiai; bulvių traškučiai; cukruoti vaisiai; daržovių putėsiai; daržovių salotos; daržovių sriubų preparatai; daržovių sriubų ruošiniai; daržovių sultys (maistui ruošti); datulės; dešros; dešros tešloje; dygliuotieji omarai (negyvi); dumblių ekstraktai (maistui); džiovinti kokosų riešutai; džiovintos daržovės; fermentuotos daržovės (kimči); gaivieji kiaušininiai kokteiliai; gyvuliniai riebalai (maistui); gyvulių kaulų smegenys (maistui); grietinėlė (pieno produktas); grietininis kremas; holoturijos (negyvos); ikrai; imbierinė uogienė; jauniklių paukštiena; jogurtas; juodųjų žirnių pasta (hummus); jūrų moliuskai (negyvi); kakavos sviestas; kefyras; kepenys; kepenų pastos; kepenų paštetas; kiauliena; kiaulienos gaminiai; kiaušinių baltymai; kiaušinių milteliai; kiaušinių tryniai; kokosų aliejus; kokosų riebalai; kokosų sviestas; konservuota mėsa; konservuota mėsa (skardinėse); konservuota žuvis; konservuota žuvis (skardinėse); konservuoti česnakai; konservuoti grybai; konservuoti lęšiukai; konservuoti svogūnai; konservuoti trumai (grybai); konservuoti vaisiai; konservuoti vaisiai (skardinėse); konservuoti žirneliai; konservuotos alyvos; konservuotos daržovės; konservuotos daržovės (skardinėse); konservuotos pupos; konservuotos sojų pupelės (maistui); kornišonai (jauni agurkėliai); kraujinė dešra; krevetėlės (negyvos); krevetės (negyvos); kroketai; kukurūzų aliejus; kumysas; kumpiai; lašišos; laukinių paukščių bei žvėrių mėsa (laukiniena); lecitinas (kulinarijos reikmėms); lydyti kiauliniai taukai (maistui); maistiniai riebalai; maistiniai žuvų klijai; margarinas; marmeladas; mėsos drebučiai; midijos (negyvos); moliuskai (negyvi); naminiai paukščiai (mėsos produktai); neriebūs bulvių traškučiai; obuolių tyrė; omarai (negyvi); palmių aliejus (maistui); palmių riešutų aliejus (maistui); paruošti riešutai; pektinas (kulinarijos reikmėms); pieno fermentai (kulinarijos reikmėms); pieno gėrimai (pieno pagrindu); pieno išrūgos; pieno kokteiliai; pieno raugas (sūriams gaminti); pikalilis (marinatas su pjaustytomis daržovėmis ir aštriais prieskoniais); pikuliai; plakta grietinėlė; pomidorų piurė; pomidorų sultys (maistui ruošti); rapsų aliejus (maistui); rauginti kopūstai; razinos; riebalinės medžiagos (maistinių riebalų gamybai); riebūs sumuštinių mišiniai; sardinės; saulėgrąžų aliejus (maistui); sėmenų aliejus (kulinarijos reikmėms); sezamų aliejus; sezamų sviestas; silkės; skrudinti jūros augalai; smulkinti migdolai; sojos pienas (pieno pakaitalas); sojų pupelių varškė; spanguolių padažai (kompotai); spiritu konservuoti vaisiai; sraigių kiaušinėliai (maistui); sriubos; sriubų koncentratai; sriubų ruošiniai; sūdyta žuvis; sūdyti mėsos produktai; sultiniai; sultinių koncentratai; sultinių ruošiniai; sūris; sviestas; šilkaverpių lėliukės (žmonių maistui); šokoladinis sviestas; tunai; vaisiniai užkandžiai; vaisių kompotai; vaisių minkštimas; vaisių salotos; vaisių traškučiai; vaisių želė; vaisių žievelės; valgomasis aliejus; valgomieji kaulų taukai; varškė; vėžiagyviai (negyvi); vėžiai (negyvi); virtos, keptos daržovės; žarnokai; želatina; žemės riešutų sviestas; žiedadulkės (paruoštos maistui); žuvies gaminiai; žuvys (negyvos); žuvų filė; žuvų maisto produktai; žuvų miltai (žmonių maistui); žuvų putėsiai.

30 kava, arbata, kakava ir kavos pakaitalai; ryžiai; tapijoka ir sago kruopos; miltai ir grūdų produktai; duona, pyragas ir konditerijos gaminiai; ledai; cukrus, medus, sirupas; mielės, kepimo milteliai; druska; garstyčios; actas, padažai; prieskoniai; ledas; alaus actas; anyžių sėklos; arabiškos daržovių salotos su traiškytais kviečiais ir aliejumi (tabulė); arbata su ledais; arbatžolių gėrimai; aromatinės medžiagos (išskyrus eterinius aliejus); aromatiniai preparatai (maistui); aštrūs marinuotų daržovių prieskoniai (su garstyčiomis); augaliniai preparatai, naudojami kaip kavos pakaitalai; avižiniai maisto produktai; avižiniai miltai; avižų dribsniai; avižų grūstmilčiai; baltymingieji javainių batonėliai; bandelės; bičių pienelis; bičių pikis (propolis); biskvitai; blynai; blynų vyniotiniai su sūrio ar daržovių įdaru (takos); bulviniai miltai (maistui); chalva; cikorija (kavos pakaitalas); cinamonas (prieskonis); desertiniai putėsiai (konditerija); dešrų rišamosios medžiagos; dribsniai (grūdų produktai); dumbliai (prieskoniai); duonos trupiniai; džiūvėsiai; garstyčių milteliai; gėrimų aromatinės medžiagos

(išskyrus eterinius aliejus); glitimas (paruoštas maistui); glitimo priedai (kulinarijos reikmėms); gliukozė (kulinarijos reikmėms); gvazdikėliai (prieskoniai); ilgosios ciberžolės (maistui); imbieras (prieskonis); imbieriniai meduoliai; javainiai (dribsniai su priedais); javiniai užkandžiai; jūros vanduo (maistui virti); kakavos gėrimai; kakavos gėrimai su pienu; kakavos produktai; Kalėdų eglučių konditeriniai papuošalai; kapariai (prieskoniai); karamelės (saldainiai); karis (indiškas prieskonis); kavos aromatinės medžiagos; kavos gėrimai; kečupas (pomidorų padažas); kepimo soda (sodos bikarbonatas kepimo reikmėms); kepiniai; kepinių aromatinės medžiagos (išskyrus eterinius aliejus); kepinių glajus (cukraus glajus); kepinių sausieji mišiniai; kepinių tešla; konditerijos gaminiai; konditerijos gaminiai su migdolais; konservuotos prieskoninės žolės (prieskoniai); košės su pienu; kramtomoji guma; krekeriai (užkandžių sausainiai); kukurūzai (malti); kukurūzai (skrudinti); kukurūzai (smulkinti); kukurūzai (spraginti); kukurūziniai miltai; kukurūzų dribsniai; kukurūzų košė; kukurūzų kruopos; kukurūzų spragėsiai; kumpio aptepai; kuskusas (manų kruopos); kvapieji pipirai; kviečių gemalai (žmonių maistui); kvietiniai miltai; lakricos lazdelės (konditerija); lakštiniai (makaronai); ledas (šaldymui); ledinukai; lukštenti miežiai; lukštentos avižos; maistinės kruopos; maistinis krakmolas; maisto konservavimo druska; maisto produktų esencijos (išskyrus eterines esencijas ir eterinius aliejus); majonezas; makaronai; makaronų tešla; maliniai; maltozė; manų kruopos; marcipanai; marinatai; melasa (maistui); melasos sirupas; mėsėčiai (koldūnai); mėsos minkštinimo medžiagos (naudojamos namų sąlygomis); mėsos padažai; mėtos (konditerijai); miežinės kruopos; miežiniai miltai; migdoliniai sausainiai (konditerijos gaminiai); migdolų tešla; miltiniai konditerijos gaminiai; miltiniai maisto produktai; miltinių maisto produktų tešlos; muskatų riešutai; natūralios saldinamosios medžiagos; natūralus ar dirbtinis ledas; nerauginta duona; neskrudinta kava; padažai (uždarai); paprikos (prieskoniai); paruošti lakštinių patiekalai; pastilės (konditerija); pestas (padažas); picos; pipirai; pyragai; pyragai su aštriu vaisių įdaru (quiches); pyragai su įdaru; pyragai su mėsos įdaru; pyragaičiai su įdaru (kepiniai); pyragaičiai su mėsa; pyragaičiai su paštetu; pyragėliai su daržovių įdaru (pavasariniai pyragėliai); pyragų tešla; plaktos grietinėlės tirštikliai; ploni makaronai (vermišeliai); pomidorų padažas; pralinė (trinti riešutai su cukrumi); prieskoniai (aštrieji); prieskoniai (kvapieji); prieskoniai (padažai); pudingai; pupiniai miltai; raugai; ryžių kepiniai; ryžių užkandžiai; rupūs kukurūziniai miltai; saldainiai (ledinukai); saldainiai su minkštu įdaru; saldieji konditerijos gaminiai; saldymedžiai (konditerija); saldus pieniškas padažas su miltais; saldžios bandelės; salierų druska; salyklas (žmonių valgiui); salykliniai sausainiai; salyklo ekstraktas (maistui); salotų uždarai; sausainiai; sausieji mišiniai (ledams); sėmenys (žmonių maistui); smulkinti miežiai; sojiniai miltai; sojos pupelių pasta (prieskoniai); sojų padažas; spagečiai; sumuštiniai; sūrainiai (sumuštiniai); suši (japoniškas valgis); šafranas (prieskonis); šaldytas jogurtas (konditeriniai ledai); šaltmėtiniai saldainiai; šerbetas (ledai); šokoladas ir šokoladiniai saldainiai; šokoladiniai putėsiai; šokolado gėrimai; šokolado gėrimai su pienu; tapijokos miltai (maistui); tešlainiai; tešlos fermentai; tirštieji uždarai su vaisiais (prieskoniai); tirštikliai (valgių virimui); tortai; tortilijos; trauktinės (ne gydomosios); vafliai; vaisiniai ledai; vaisių drebučiai (konditerija); vaisių tyrės (padažai); valgomieji ledai; valgomoji druska; valgomųjų ledų rišamosios medžiagos; valgomųjų ledų sausieji mišiniai; vanilė (aromatinė medžiaga); vanilinas (vanilės pakaitalas); vermišeliai (makaronai); vyno akmuo (kalio tartratas) (kulinarijos reikmėms); vyno akmuo (kalio tartratas) (valgio gaminimo reikmėms); žemės riešutų konditerijos gaminiai; žvaigždanyžiai.

31 grūdai ir žemės ūkio, sodo ir miško produktai, nepriskirti prie kitų klasių; gyvi gyvūnai; šviežių vaisiai ir daržovės; sėklos; gyvi augalai ir gėlės; pašarai; salyklas; aguročiai; alavijai (augalai); aliejaus išspaudos; apelsinai; apyniai; apynių spurgai; augalai; augalų sėklos; austrės (gyvos); avižos; cezalpinijos (pašarams); citrusų vaisiai; cukranendrės; cukranendrių išspaudos (neapdorotos); daigintos sėklos (botanikos reikmėms); dėsliųjų paukščių preparatai; dilgėlės; dygliuotieji omarai (gyvi); dumbliai (maistui arba pašarui); džiovinti augalai (puošybai); džiovintos gėlės (puošybai); ėdesiai; galvijinė druska; galvijų pašarai; gėlių svogūnėliai; gyvi gyvuliai; gyvi naminiai paukščiai; gyvulių kraikas; gyvulių kramtalai; gyvulių penėjimo preparatai; grybiena (dauginimui); grūdai (javai); grūdai (sėkla); grūdų atliekos (pašarams); holoturijos (gyvos); javų apdorojimo atliekos (pašarui); kadagių uogos; Kalėdų eglutės; kambarinių gyvūnėlių ėdesys; kambarinių gyvūnų gėrimai; kambarinių gyvūnų kvapusis smėlis (kraikas); kambarinių gyvūnų pašaras; kambarinių gyvūnų smėliuotas popierius (kraikas); kiaukutiniai vėžiagyviai (gyvi); kokosų riešutai; kokosų riešutų kevalai; kolamedžių riešutai; kopra; kraikas; kraikinės durpės; krūmai; kruopos (lesalui); kukurūzai; kukurūzų išspaudos (galvijams); kviečiai; kviečių gemalai (pašarui); lazdynų riešutai; lesalas; mediena su žieve; medienos drožlės (masei gaminti); medžiai; medžių kamienai; miežiai; migdolai (vaisiai); moliūgai; naminių gyvulių penėjimo preparatai; natūrali velėna; natūralios gėlės; natūralių gėlių vainikai; neapdirbtos kamščiamedžių žievės; neapdoroti javų grūdai; neapdoroti ryžiai; neapdorotos kakavos pupelės; nepjautinė mediena; neskusta mediena; omarai (gyvi); palmės (medžiai); palmių lapai; paprastieji baltymai (proteinai) (pašarams); pašarai (gyvuliams penėti); pašarinės išspaudos; pašarinės kalkės; pašarinės mielės; pašariniai grūdai; pašariniai miltai; perekliai kiaušiniai (apvaisinti); pipirai (augalai); puskrūmiai; pušų kankorėžiai; rabarbarai; rapsų išspaudos (galvijams); riešutai; ryžių miltai (pašarui); rožių krūmai; rugiai; runkeliai;

saldžiavaisių pupmedžių pupos; salyklas (gėrimams gaminti); sėlenos; sėlenų gėralas (gyvuliams); sėmenys (pašarui); sėmenų miltai (pašarui); sėmenų miltai (pašaras); sepijų kaulai (lesalui); sezamai; skysti mišiniai (penimieji ėdalai); sodinukai; spirito varyklų distiliavimo atliekos; stiprinamieji pašarai; svogūnėliai; šakniavaisiai (maistui); šiaudai (pašaras); šiaudų kraikas; šiaudų mulčias; šienas; šilkaverpiai; šilkaverpių kiaušinėliai; šunų paplotėliai; šviežias agurkai; šviežias daržo augalai; šviežias grybai; šviežias kaštainiai; šviežias lęšiukai; šviežias porai; šviežias svogūnai; šviežias špinatai; šviežias trumai (triufeliai); šviežias vaisiai; šviežias žemės riešutai; šviežias žirneliai; šviežios uogos; šviežios alyvuogės; šviežios bulvės; šviežios citrinos; šviežios daržovės; šviežios prieskoninės žolės; šviežios pupos; šviežios salotos; šviežios vynuogės; trūkažolių salotos; trūkažolių šaknys; vaisių atliekos (išspaudos); vaisių išspaudos; valgomieji moliuskai (gyvi); veisliniai gyvuliai; vėžiagyviai (gyvi); vėžiai (gyvi); vynuogienojų atramos; žalios žievės; žemės riešutų išspaudos (gyvuliams); žemės riešutų miltai (pašarui); žiedadulkės (žaliava); žlaugtai; žlaugtai (pašarams); žolės (maistui arba pašarui); žuvavimo masalai (gyvi); žuvys (gyvos); žuvų ikrai; žuvų miltai (pašarui); žvėrynų gyvūnai.

32 alus; mineralinis ir gazuotas vanduo ir kiti gaivieji gėrimai; vaisių gėrimai ir vaisių sultys; sirupai ir kiti gėrimų gaminimo mišiniai; alaus misa; apynių ekstraktai (alui daryti); daržovių sultys (gėrimai); esencijos (gėrimams gaminti); gaivieji alavijų gėrimai; gaivieji aperityvai; gaivieji gėrimai; gaivieji kokteiliai; gaivieji medaus gėrimai; gaivieji vaisių ekstraktai; gaivieji vaisių sulčių gėrimai; gazuotas vanduo; gazuoto vandens gaminimo preparatai; gazuotų gėrimų gaminimo milteliai; gazuotų gėrimų gaminimo pastilės; geriamas vanduo (buteliuose); gėrimų gaminimo preparatai; gira (gaivusis gėrimas); imbierinis alus; išrūgų gėrimai; izotoniniai (netonizuojantys) gėrimai; ličio vanduo (gaivusis gėrimas su ličio druskomis); likerių gaminimo preparatai; limonadai; migdolų pienas (gėrimas); mineralinio vandens gaminimo preparatai; mineralinis vanduo (gėrimas); misa; oršadas (migdolų pieno gėrimas); pomidorų sultys (gėrimas); salyklinė misa; salyklinis alus; sarsaparylius (gaivusis gėrimas); selteris; sidras (gaivieji gėrimai); sirupai (gėrimams); sirupai (limonadui); sodos vanduo; šerbetas (gėrimas); tiršti vaisių kokteiliai; vaisių nektarai (gaivieji); vandenys (gėrimai); vynuogių misa (nefermentuota); žemės riešutų pienas (gaivusis gėrimas).

33 svaigieji gėrimai (išskyrus alų); anyžių degtinė; anyžių likeris; aperityvai; aperityvai (virškinimą skatinantys likeriai ir spiritiniai gėrimai); arakas; brendis; degtinė (rusiška); distiliuoti gėrimai; džinas (kadagių degtinė); kiurasao (likeris); kokteiliai; kriaušių sidras; likeriai; midus; pikė (vynuogių išspaudų vynas); pipirmėčių likeriai; ryžių degtinė; romas (svaigusis gėrimas); sakė (japoniška ryžių degtinė); sidras; spiritinės esencijos; spiritiniai ekstraktai; spiritiniai gėrimai; sumaišyti svaigieji gėrimai (išskyrus alaus gėrimus); svaigieji gėrimai su vaisiais; trauktinės (karčiosios); vaisių ekstraktai (spiritiniai); viskis; vynas; vyšnių degtinė.

34 tabakas; rūkymo reikmenys; degtukai; cigarai; cigarečių dėžutės; cigarečių filtrai; cigarečių kandikliai; cigarečių kandiklių antgaliai; cigarečių portsigarai; cigarečių sukimo kišeniniai įtaisai; cigaretės; cigaretės, turinčios tabako pakaitalų (ne medicinos reikmėms); cigaretinio popieriaus knygelės; cigaretinis popierius; cigariukai (cigarilės); cigarų apipjaustymo įtaisai; cigarų dėžutės; cigarų dėžutės su drėkintuvu; cigarų ir cigarečių kandiklių galiukai iš geltonojo gintaro; cigarų kandikliai; cigarų portsigarai; degtukų dėžutės; degtukų laikikliai; dujų balionėliai cigarų žiebtuvėliams; filtruojamieji cigarečių kandikliai; kramtomasis tabakas; peleninės; pypkės; pypkių stoveliai; pypkių valikliai; rūkomosios žolės; rūkorių žiebtuvėliai; sugeriamasis popierius (pypkėms); tabakinės; tabako talpyklos; tabako vartotojų spjaudyklės; titnagai; uostomasis tabakas; uostomojo tabako tabakinės; žiebtuvėlių dujų balionėliai.

35 reklama; verslo vadyba; verslo tvarkyba; įstaigų veikla; algalapių parengimas; artistų verslo vadyba; biuro mašinų ir įrenginių nuoma; buhalterinė apskaita; dokumentų dauginimas; duomenų paieška kompiuterių rinkmenose (kitiems); efektyvumo (veiksmingumo) specialistų paslaugos; ekonominis prognozavimas; fotokopijavimas; fotokopijavimo mašinų nuoma; importo ir eksporto agentūros; informacijos rinkimas kompiuterinėse duomenų bazėse; informacijos sisteminimas kompiuterinėse duomenų bazėse; kainų palyginimo paslaugos; komercijos ar pramonės vadybos pagalba; komercinė informacija ir patarimai vartotojams (konsultacijų teikimas); komercinės informacijos agentūros; kompiuterizuotas rinkmenų (bylų) tvarkymas; laikraščių užsakymas (kitiems); madų šou rengimas pardavimo skatinimo reikmėms; maketavimo paslaugos reklamos tikslams; modelių paslaugos (reklamos reikmėms ar pardavimui skatinti); mokesčių apskaičiavimas; mugių rengimas (komercijos ar reklamos reikmėms); naujienų apžvalgų paslaugos; nuomonių tyrimas; pardavimas aukcione; parduotuvių vitrinų puošimas (tvarkymas); parodų rengimas komercijos ar reklamos reikmėms; paslaugų nuoma (verslo pagalba); pavyzdžių platinimas; perrašinėjimas; personalo komplektavimas; personalo vadybos konsultacijos; prekių pardavimo skatinimas (kitiems); prekių pateikimas žiniasklaidoje pardavimo reikmėms; prekių rodymas; prekių užsakymų administracinis tvarkymas; psichologinis testavimas personalo parinkimo reikmėms; radijo reklama; reklama paštu; reklaminės medžiagos nuoma; reklaminės medžiagos tobulinimas; reklaminių filmų gamyba; reklaminių skelbimų platinimas; reklaminių skilčių rengimas; reklaminių tekstų rašymas; reklaminių tekstų skelbimas; reklamos agentūros; reklamos laiko nuoma žiniasklaidoje; reklamos pristatymas paštu; reklamos vietų nuoma; rėmėjų paieška; rinkodara; rinkos nagrinėjimas;

rinkotyra; samdos agentūros; sąskaitų būklės apyskaitų sudarymas; sąskaitų tikrinimas (revizija); sąskaitų-faktūrų išrašymas; savikainos analizė; sekretoriavimas; skelbimų klijavimas; smulkių prekių pardavimo automatų nuoma; spausdinimas (mašinėle); statistinių duomenų rinkimas; stenografavimas; trečiųjų asmenų prekių ir paslaugų licencijavimo komercinis administravimas; tekstų dorojimas; telefoniniai atsakymai (kai abonentas nepasiekiamas); telekomunikacinių paslaugų užsakymas (kitiems); telerinkodaros paslaugos; televizijos reklama; tiekimo paslaugos kitiems (prekių ir paslaugų pirkimas kitiems verslams); verslo informacija; verslo nagrinėjimas; verslo operacijų įvertinimas; verslo organizavimo konsultacijos; verslo patikrinimai; verslo perkėlimo paslaugos; verslo specialistų konsultacijos; verslo tyrimai; verslo vadyba (sportininkams); verslo vadybos ir organizavimo konsultacijos; verslo vadybos konsultacijos; verslo vadybos pagalba; verslo vadybos patarėjų paslaugos; viešas reklamavimas; viešasis elektroninis reklamavimas kompiuterių tinkle; viešbučių verslo vadyba; visuomenės informavimas.

36 draudimas; finansinės operacijos; piniginės operacijos; nekilnojamojo turto operacijos; anglies dioksido kreditų pardavimo tarpininkavimas; antikvarinių daiktų įvertinimas; atsiskaitymų ne grynaisiais pinigais sistema (kliringas); banko operacijos; biržos kursų kitimo informacija; biržos maklerių veikla; būsto agentūros (butai); butų nuoma; čekių patikrinimas; dalimis padengiamos paskolos; daugiabučių namų valdymas; debeto kortelių paslaugos; draudimas nuo gaisro; draudimas nuo nelaimingų atsitikimų; draudimo informacija; draudimo konsultacijos; draudimo rizikos vertintojų (aktuarų) paslaugos; draudimo tarpininkavimas (draudimo makleriai); elektroninės banko operacijos; elektroninis lėšų pervedimas; elektroninis pinigų pervedimas; faktoringas; finansavimo paslaugos; finansinė informacija; finansinė parama; finansinės analizės; finansinės konsultacijos; finansinės veiklos vadyba; finansinis įvertinimas (draudimo, banko operacijų, nekilnojamojo turto); finansinis įvertinimas (ekspertizė); finansinis įvertinimas stačio miško; finansinis vilnų įvertinimas; garantijos; gyvenamųjų patalpų nuoma; gyvybės draudimas; hipotekos paskolos; investicijų fondai; išperkamosios nuomos finansavimas; jūrinis draudimas; juvelyrinių dirbinių (brangenybių) įvertinimas; juvelyrinių dirbinių įvertinimas; kapitalo investavimas; kelioninių čekių išleidimas; kontorų nuoma (nekilnojamas turtas); kredito agentūros; kredito kortelių išleidimas; kredito kortelių paslaugos; labdaros fondų lėšų rinkimas; laidavimo įsipareigojimai; laidavimo paslaugos; lėšų investavimas; meno kūrinių įvertinimas; muitinės tarpininkų veikla (muitinės makleriai); nekilnojamojo turto agentūros; nekilnojamojo turto įvertinimas; nekilnojamojo turto nuoma; nekilnojamojo turto nuomos agentūros; nekilnojamojo turto tarpininkų veikla (nekilnojamojo turto makleriai); nekilnojamojo turto valdymas; numizmatinis įvertinimas; nuompinigių rinkimas; palūkanavimas (lombardų veikla); paskolos (finansinės); pašto ženklų įvertinimas; patikėtinis (turto); patikėtinių veikla; pensijų mokėjimo paslaugos; pinigų keitimas; pinigų rinkliavų rengimas; pirkimo išsimokėtinai finansavimas; remonto įkainių įvertinimas (finansinis įvertinimas); rentos rinkimas; saugojimas seifuose; savišalpos fondo paslaugos; skolinimas už vertybinius popierius; skolų inkasavimo agentūros; sveikatos draudimas; tarpininkavimas (maklerių veikla); tarpuskaitos namai (finansiniai); taupomųjų bankų paslaugos; ūkių nuoma; verslo likvidavimo paslaugos (finansinės); vertybinių popierių išleidimas; vertybinių popierių supirkimo ir pardavimo tarpininkavimas (vertybinių popierių makleriai); vertybių saugojimas.

37 statyba; taisymas (remontas); įtaisymo ir įrengimo paslaugos; akmenų mūrijimas; alavavimas (pakartotinis); antikorozinis apdorojimas; antikorozinis transporto priemonių apdorojimas; apsauginių signalizacijų įrengimas ir taisymas; asfaltavimas; automobilių plovimas; automobilių techninė priežiūra ir taisymas; avalynės taisymas; baldų apmušalų taisymas; baldų apmušimas; baldų priežiūra; baldų restauravimas; baltinių lyginimas; baltinių skalbimas; barstymas smėliu; baseinų priežiūra; biuro įrangos įtaisymas, taisymas ir priežiūra; buldozerių nuoma; dailidžių paslaugos; degiklių taisymas ir techninė priežiūra; dezinfekavimas; dirbtinio sniego dangos darymo paslaugos; drabužių garinis lyginimas; drabužių taisymas; drabužių valymas; drabužių atnaujinimas; drabužių taisymas; drėkinimo įrenginių įtaisymas ir taisymas; dūmtraukių valymas; durų ir langų įstatymas; ekskavatorių nuoma; elektros prietaisų įtaisymas ir taisymas; fabrikų statyba; fotografijos aparatų taisymas; gatvių valymas; giliųjų naftos ar dujų gręžinių gręžimas; graužikų naikinimas; gręžinių gręžimas; hidroizoliavimas (pastatų); iškabų dažymas ar taisymas; kailių priežiūra, valymas ir taisymas; karjerų naudojimo paslaugos; kasyba; katilų valymas ir taisymas; kelių šlavimo mašinų nuoma; kelių tiesimas; keltuvų įrengimas ir taisymas; kenkėjų naikinimas (ne žemės ūkyje); kino projektorių taisymas ir techninė priežiūra; kniedijimas; kompiuterių aparatūros įtaisymas, taisymas ir techninė priežiūra; kranų nuoma (statybos įrenginiai); krosnių, židinių įrengimas ir taisymas; laikrodžių taisymas; laivų statyba; lakavimas; langų valymas; lėktuvų priežiūra ir taisymas; liftų įrengimas ir taisymas; mašinų ir mechanizmų montavimas, techninė priežiūra ir taisymas; meno kūrinių restauravimas; mugių prekystalių ir parduotuvių statyba; muzikos instrumentų restauravimas; naftotiekių tiesimas ir priežiūra; namų nugriovimas; odos gaminių valymas, taisymas ir priežiūra; oro kondicionavimo aparatų įtaisymas ir taisymas; padangų protektorių atnaujinimas; padangų vulkanizavimas (taisymas); pagalba sugedus transporto priemonei (taisymas); pastatų izoliavimas; pastatų sandarinimas; pastatų valymas (iš išorės); pastatų valymas

(iš vidaus); pastolių rinkimas (statybinių); peilių galandimas; plytų mūrijimas; povandeninės statybos; povandeninis taisymas; priešgaisrinių signalizacijų įrengimas ir taisymas; raštuotų audinių valymas; sandėlių statymas ir remontas; santechnikos darbai; saulės skėčių taisymas; sausasis valymas; seifų (kambarių) taisymas ir techninė priežiūra; seifų taisymas ir techninė priežiūra; sienų apmušimas; sienų tapetavimas; siurblių taisymas; skalbimas; skalbimas ir lyginimas; skėčių taisymas; spausdintuvų kasečių pildymas; spynų taisymas; stalių darbai (taisymas); statybos informacija; statybos įrenginių nuoma; statybos konsultacijos; statybų priežiūra; stogo dengimas; sudilusių ar iš dalies išardytų mašinų ir mechanizmų atnaujinimas; sudilusių ar iš dalies išardytų variklių atnaujinimas; šaldymo įrangos įtaisymas ir taisymas; šildymo įrangos įtaisymas ir taisymas; šlifavimas pemza; taisyklų informacija; taisymas po vandeniu; telefonų įrengimas ir taisymas; tinkavimas; transporto priemonių plovimas; transporto priemonių poliravimas; transporto priemonių techninė priežiūra; transporto priemonių techninės priežiūros stotys (papildymas degalais ir remontas); transporto priemonių valymas; transporto priemonių sutepimas; transporto priemonių tepimas; trukdžių slopinimas (elektriniuose aparatuose); uostų statyba; valymo mašinų nuoma; vandens užtvarų statyba (pylimai, bangolaužiai); vidaus ir išorės dažymas; virtuvės įrangos įtaisymas.

38 telekomunikacijos; asmenų ieškos paslaugos (per radiją, telefonu ar kitomis elektroninio ryšio priemonėmis); balso pašto paslaugos; belaidis transliavimas; elektroninis paštas; elektroninių skelbimo lentų paslaugos (telekomunikacijų paslaugos); faksimilinių aparatų nuoma; faksimilių perdavimas; informacija apie telekomunikacijas; internetinių pokalbių svetainių parūpinimas; kabelinės televizijos transliavimas; kompiuterizuotas pranešimų ir vaizdų perdavimas; mobiliųjų telefonų ryšiai; modemų nuoma; naudotojų kreipties į visuotinį kompiuterių tinklą parūpinimas; naujienų agentūros; nuotolinių konferencijų paslaugos; palydovinis perdavimas; pranešimų siuntimas; pranešimų siuntimo aparatų nuoma; prieigos prie duomenų bazių parūpinimas; prieigos prie visuotinio kompiuterinio tinklo laiko nuoma; radijo transliavimas; ryšiai per kompiuterių terminalus; ryšiai per pluoštinį optinį tinklą; skaitmeninių rinkmenų perdavimas; sveikinimo atvirukų tiesioginis perdavimas per kompiuterių tinklą; telefono paslaugos; telefono ryšiai; telefonų nuoma; telegrafo paslaugos; telegrafo ryšiai; telegramų perdavimas; telekomunikacijos kanalų parūpinimas TV parduotuvėms; telekomunikacijų įrenginių nuoma; telekomunikacinio maršrutizavimo ir susijungimo paslaugos; telekomunikacinio prijungimo prie visuotinio kompiuterių tinklo parūpinimas; telekso paslaugos; televizijos transliavimas.

39 vežimas; prekių pakavimas ir sandėliavimas; kelionių rengimas; arklių nuoma; atliekų išvežimas ir laikymas; autobusų transportas; automobilių nuoma; automobilių statymas; automobilių stovėjimo vietų nuoma; automobilių transportas; baldų vežimas; ekskursijos (turistinės); elektros energijos paskirstymas; energijos paskirstymas; fizinis elektroninių duomenų ar dokumentų saugojimas; frachtavimas; frachtavimas (krovinių vežimas laivais); gabenimas baržomis; garažų nuoma; geležinkelio keleivinių vagonų nuoma; geležinkelio platformų nuoma; geležinkelių transportas; gėlių pristatymas; informacija apie kelių eismą; informacija apie sandėliavimą; informacija apie vežimą; iškylos valtimis; išpilstymo į butelius paslaugos; jūrų kelionių rengimas; jūrų transportas; keleivių vežiojimas; keliautojų lydėjimas; kelionių užsakymai; keltų transportas; krovinių ekspedijavimas; krovinių ekspedijavimo tarpininkavimas; krovinių iškrovimas; krovinių nešiojimas; krovinių vežimas automobilių transportu; krovinių vežimo tarpininkavimas; kurjerių paslaugos (pranešimai ar prekės); laikraščių pristatymas; laivų gelbėjimas; laivų nuvilkimas nuo seklumos; laivų pakrovimas ar iškrovimas; laivų tarpininkavimas; ledlaužių paslaugos; lenktyninių automobilių nuoma; ligonių vežiojimo kėdžių nuoma; narų aprangos nuoma; narų varpų nuoma; nuskendusio turto gelbėjimas; orlaivių nuoma; orlaivių variklių nuoma; oro transportas; pagalba sugedus transporto priemonei (vilkimas); palydovų paleidimas kitiems; pašto frankavimas; perkraustymo paslaugos; pervežimų lichteriais paslaugos; pilotavimas; pranešimų pristatymas (laiškų, telegramų); prekių pakavimas; prekių pristatymas; prekių pristatymas paštu; prekių saugojimas; prekių vyniojimas; sandėlių konteinerių nuoma; sandėlių nuoma; sanitarinis transportas; saugus vertybių gabenimas; siuntinių pristatymas; šaldiklių nuoma; šaldytuvų nuoma; šarvuotųjų automobilių transportas; šiukšlių išvežimas ir laikymas; šliuzo vartų valdymas; taksi transportas; tramvajų transportas; transporto gelbėjimas; transporto logistika; transporto priemonių nuoma; transporto priemonių stogo bagažinių nuoma; transporto tarpininkavimas; turistinių autobusų nuoma; turistų lydėjimas; turistų vežiojimas; turto gelbėjimas; upių transportas; užšaldyto maisto šaldytuvų nuoma; vairuotojo (samdomo) paslaugos; valčių nuoma; valčių sandėliavimas; vamzdynų transportas; vandens paskirstymas; vandens tiekimas; vandens transportas; vežimas kinkomuoju transportu; vežimo užsakymas; vežiojimų užsakymas; vietų užsakymas (kelionėms); vilkimas.

40 medžiagų apdirbimas ir apdorojimas; alavavimas; atliekų apdorojimas (perdirbimas); atliekų ir šiukšlių deginimas; atliekų ir šiukšlių naikinimas; audeklo apmetimas (staklėmis); audinio kraštų apsiuvimas; audinių apdorojimas; audinių apdorojimas nuo degumo; audinių apdorojimas nuo glamžymosi; audinių apdorojimas nuo kandžių; audinių balinimas; audinių dažymas; audinių impregnavimas; audinių kalandravimas; audinių kirpimas; audinių vėlimas; auksavimas; avalynės dažymas; chromavimas; dantų technikų paslaugos; dažymas; dildymas; dygsniavimas (antklodžių ir pan.); drabužių

persiuvimas; drabužių siuvimas; elektrolizinis metalų dengimas; energijos gamyba; fotografinių juostų ryškinimas; fotograviravimas; fotorinkimas; fotospauda; frezavimas; galvaninis auksavimas; galvanizavimas; galvanostegija; generatorių nuoma; gyvulių skerdimas; graviravimas (raižymas); graviravimas (raižymas) lazeriu; grūdų malimas; informacija apie medžiagų apdirbimą; iškamšų darymas; įmagnetinimas; kadmiavimas; kailių apdorojimas nuo kandžių; kailių blizginimas; kailių dažymas; kailių dirbimas; kailių švelninimas; kalvystės darbai; katilių paslaugos; keramikos degimas; kino filmų apdorojimas; knygų įrišimas; langų spalvinimas (skaidriomis paviršinėmis dangomis); litavimas; litografija; maisto ir gėrimų konservavimas; maisto produktų rūkymas; maisto produktų šaldymas; medienos apdirbimas; medienos pjovimas (lentpjūvės); medžiagų apdorojimas nuo degumo; medžiagų kenksmingumo šalinimas; meno kūrinių rėminimas; metalizavimas; metalų grūdinimas; metalų liejimas; metalų mechaninis apdirbimas; mezgimo mašinų nuoma; miško ruoša; naftos perdirbimas; nikeliavimas; obliavimas; odinių pakinktų gaminimas; odos apdirbimas; odos dažymas; odų dirbimas (žalių); ofseto spauda; optinių stiklų šlifavimas; oro dezodoravimas; oro gaivinimas; oro kondicionavimo aparatų nuoma; oro valymas; oro šildymo aparatų nuoma; parengtinis audinių mirkymas ir džiovinimas (kad nebesitrauktų); piešinių, schemų, brėžinių ir pan. spausdinimas; plonalakštis valcavimas; popieriaus apdorojimas; popieriaus apretavimas; rafinavimas; raktų išpjovimas; rauginimas; sidabravimas; siuvimas; siuvinėjimas; smėliasraučio apdirbimo paslaugos; spalvų skaidymo paslaugos; spausdinimas; stiklo pūtimas; šiukšlių ir atliekų perdirbimas; šiukšlių ir perdirbamų medžiagų rūšiavimas; šlifavimas; šveitimas; švitrinis poliravimas; tekstilės apdorojimas nuo degumo; tekstilės gaminių apretavimas; tekstilės gaminių dažymas; trafaretinė spauda; užsakytinis kailių dirbimas; užsakytinis medžiagų komplektavimas (kitiems); užšaldymo paslaugos; vaisių smulkinimas; vandens apdorojimas; varkalystė; vilnų karšimas; vulkanizavimas (medžiagų apdirbimas).

41 švietimas; mokymas; pramogos; sportinė ir kultūrinė veikla; abonementinės bibliotekos; akademijos (mokymas); asmeninių trenerių paslaugos (kūno rengybos treniruotės); atrakcionų parkai; bilietų agentūrų paslaugos (pramogos); cirkai; dekoracijų nuoma; diskotekų paslaugos; diskotekų vedėjų paslaugos; egzaminavimas; elektroninė darbalaukinė leidyba; elektroninių knygų ir žurnalų tiesioginis publikavimas; elektroninių publikacijų tiesioginis pateikimas per kompiuterių tinklą (ne parsisiunčiamųjų); estrados artistų paslaugos; filmų kūrimas (išskyrus reklaminius); fizinis lavinimas; fotografavimas; fotoreportažų rengimas; gamybinė praktika (parodomoji); garso aparatūros nuoma; garso įrašų montavimas; garso įrašų nuoma; gestų kalbos vertimas; gimnastikos mokymas; gyvūnų dresavimas; golfo paslaugos; grožio konkursų rengimas; informacija apie poilsio ir pramogų renginius; instruktavimas; internatinės mokyklos; įrašų studijų paslaugos; kaligrafijos paslaugos; karaokės paslaugų parūpinimas; kasetinių vaizdo magnetofonų nuoma; kilnojamosios bibliotekos; kinematografijos reikmenų ir kino projektorių nuoma; kino filmų demonstravimas; kino filmų nuoma; kino juostų nuoma; kino studijos; klubų paslaugos (pramogos ar švietimas); knygų leidyba; kolokviumų rengimas ir vedimas; koncertų rengimas ir vedimas; konferencijų rengimas ir vedimas; kongresų rengimas ir vedimas; kultūros ar mokomųjų parodų rengimas; kūno rengybos treniruočių vedimas; lošimai; lošimo namų (kazino) paslaugos; loterijų rengimas; madų šou rengimas (pramogų reikmėms); mikrofilmavimas; miuzikholai; modelių parinkimas dailininkams; mokymas (mažos grupės ar vieno asmens); muziejų aprūpinimas eksponavimo reikmenimis; muzikos komponavimo paslaugos; muzikos kūrimas; naktiniai klubai; ne reklaminių tekstų rašymas; neakivaizdinis mokymas; orkestrų paslaugos; pasilinksminimai; pobūvių rengimas; poilsio ir pramogų vietų paslaugos; poilsio stovyklų paslaugos (pramoginių); povandeninio plaukiojimo reikmenų nuoma; praktinis mokymas (parodomasis); pramoginių ar mokomųjų konkursų rengimas; pramoginių rodinių (šou) kūrimas; pramoginių rodinių (šou) rengimas; pramogų informacija; pramogų paviljonų paslaugos; profesijos pasirinkimo konsultacijos; profesinis mokymas ir rengimas; profesinis perkvalifikavimas; radijo ir televizijos imtuvų nuoma; radijo ir televizijos programų kūrimas; radijo pramoginės laidos; religinis švietimas; reporterių paslaugos; scenaristų paslaugos; seminarų rengimas ir vedimas; simpoziumų rengimas ir vedimas; sporto aikščių nuoma; sporto įrenginių nuoma (išskyrus transporto priemones); sporto renginių rengimas; sporto stovyklų paslaugos; sporto varžybų tvarkaraščių sudarymas; sporto varžybų rengimas; stadionų įrenginių nuoma; subtitravimas; sveikatos klubų paslaugos (sveikatinimas ir kūno rengybos treniruotės); šokių vakarų rengimas; švietimo informacija; švietimo paslaugos; teatro dekoracijų nuoma; teatro spektakliai; tekstų maketavimo paslaugos (ne reklaminių tekstų); tekstų skelbimas (išskyrus reklaminius); televizijos ar teatro studijų apšvietimo priemonių nuoma; televizijos ir radijo imtuvų nuoma; televizijos ir radijo programų rengimas; televizijos pramoginės laidos; teniso kortų nuoma; tiesioginių laidų rengimas; ugdomasis vadovavimas (mokymas); vaikų darželiai; vaizdajuosčių (videokasečių) nuoma; vaizdajuosčių įrašymas; vaizdajuosčių redagavimas; vaizdo filmų demonstravimas; vertėjų žodžiu paslaugos; vertimai; videofilmų gamyba; videokamerų nuoma; vietų užsakymas spektakliams; zoologijos sodų paslaugos; žaidimų įrangos nuoma; žaidimų paslaugos, teikiamos tiesiogiai per kompiuterių tinklą; žaislų nuoma.

42 mokslo ir technologijų paslaugos ir su tuo susiję tyrimai ir projektavimas; pramoninės analizės

ir tyrimų paslaugos; kompiuterių programinės ir aparatinės įrangos projektavimas ir tobulinimas; apsaugos nuo kompiuterinių virusų paslaugos; architektų konsultacijos; architektų paslaugos; audinių bandymai; bakteriologiniai tyrimai; biologiniai tyrimai; chemikų paslaugos; cheminė analizė; cheminiai tyrimai; debesų nusodinimas; dokumentų skaitmeninimas (skenavimas); drabužių modeliavimas; duomenų ar dokumentų konvertavimas iš fizinių laikmenų į elektronines laikmenas; eskizų darymas (pramoninis dizainas); fizika (tyrimai); geologinė paieška; geologinė žvalgyba; geologiniai tyrinėjimai; interjero dizainas; internetinių paieškos sistemų parūpinimas; inžinerija; inžineriniai darbai (ekspertizė); kalibravimas (matavimai); kambarių interjero dizainas; kokybės tikrinimas; kokybinis stačiojo miško įvertinimas; kokybinis vilnų įvertinimas; kompiuterinės programinės įrangos įtaisymas; kompiuterinių programų priežiūra; kompiuterių aparatinės įrangos projektavimo ir tobulinimo konsultacijos; kompiuterių duomenų atkūrimas; kompiuterių nuoma; kompiuterių programinės įrangos atnaujinimas; kompiuterių programinės įrangos konsultacijos; kompiuterių programinės įrangos projektavimas; kompiuterių programinės įrangos techninė priežiūra; kompiuterių programų dubliavimas; kompiuterių programų ir duomenų konvertavimas (ne fizinis); kompiuterių programų nuoma; kompiuterių programų rengimas; kompiuterių sistemų analizė; kompiuterių sistemų projektavimas; kompiuterių sistemų stebėsena per nuotolinę prieigą; kompiuterių svetainių (visuotinio kompiuterių tinklo svetainių) priskyrimas; konsultacijos dėl energijos taupymo; kosmetikos tyrimai; mechanikos tyrimai; medžiagų bandymai; meninio dizaino paslaugos; meno kūrinių tikrumo nustatymas; meteorologinė informacija; miestų planavimas; mokslinė informacija, patarimai ir konsultacijos dėl taršos anglies dioksidu mažinimo; mokslinių laboratorijų paslaugos; naftos gręžinių bandymai; naftos telkinių paieška; naftos žvalgyba; naudotinų naftos telkinių tyrimai; orų prognozavimas; povandeniniai tyrinėjimai; pramoninis dizainas; pramoninis konstravimas; rašysenos tyrimas (grafologija); statybų projektavimas; taros ir pakuočių dizainas; techniniai tyrimai; techninių projektų tyrimai; tyrimai aplinkosaugos srityje; tyrimo ir projektavimo darbai (paslaugos kitiems); topografinės nuotraukos; transporto priemonių techninė apžiūra; vandens tyrimai; visuotinio kompiuterių tinklo svetainių kūrimas ir palaikymas kitiems; žiniatinklio serverių nuoma.

43 maisto ir gėrimų parūpinimo paslaugos; laikinas apgyvendinimas; apgyvendinimo biurai (viešbučiai, pensionai); aprūpinimas maistu ir gėrimais; apšvietimo priemonių nuoma (ne teatrui ar televizijos studijoms); barų paslaugos; geriamojo vandens dalytuvų nuoma; gyvūnų pensionai; kavinės; kavos barai; kėdžių, stalų, staltiesių, stiklo dirbinių nuoma; kilnojamųjų statinių nuoma; laikino būsto parūpinimas; lopšeliai; maisto gaminimo (virimo, kepimo) aparatų nuoma; moteliai; palapinių nuoma; pensionai (apstatyti kambariai ir maitinimas); pensionų rezervavimas; poilsio stovyklaviečių paslaugos; restoranai; savitarnos restoranai; senelių namai; susitikimo patalpų nuoma; trumpa patalpų nuoma; trumpo poilsio stovyklų paslaugos (nuomojamos patalpos); turizmo bazės; užkandinės; valgyklos; viešbučiai; viešbučių rezervavimas.

44 medicinos paslaugos; veterinarijos paslaugos; žmonių ar gyvūnų higieninė ir grožio priežiūra; žemdirbystės, sodininkystės ir miškininkystės paslaugos; akušerinės paslaugos; akvakultūros paslaugos; apsėklinimo paslaugos; apvaisinimo in vitro paslaugos; aromaterapijos paslaugos; chiropraktika; daigynai; daržininkystė; farmacininkų konsultacijos; fizioterapija; gėlių aranžavimas; gydymo paslaugos; gyvulių auginimas; globos namai; grožio salonai; kambarinių gyvūnėlių higieninė ir grožio priežiūra; kenkėjų naikinimas (žemės ūkyje, sodininkystėje ir miškininkystėje); kirpyklos; kraujo perpylimo stotys; ligoninės; manikiūras; masažas; medicininės įrangos nuoma; medicinos klinikų paslaugos; medicinos pagalba; medžių genėjimas (stačių); medžių sodinimas taršos anglies dioksidu mažinimui; odontologijos paslaugos; optikų paslaugos; parkų ir sodų planavimas; piktžolių naikinimas; plastinė chirurgija; plaukų persodinimas; psichologų paslaugos; reabilitacijos įstaigos; receptų išrašymo farmacininkų paslaugos; sanatorijos; sanitarinių įrengimų nuoma; saunų paslaugos; sergančiųjų priklausomybės ligomis reabilitacija; slaugymas (medicininis); slaugos namai; sodininkystė; sodų ir parkų projektavimas; soliariumų paslaugos; sveikatingumo centrai; sveikatingumo centrų paslaugos; sveikatos priežiūra; sveikstančiųjų slaugos namai; tatuiravimas; telemedicinos paslaugos; trąšų ir kitų žemės ūkio chemikalų barstymas iš oro ir nuo žemės; turkiškos pirtys; vainikų pynimas; vejų priežiūra; veterinarijos pagalba; viešosios pirtys higienos reikmėms; vizažistų paslaugos; žemės ūkio įrenginių nuoma.

45 juridinės paslaugos; asmenų ir nuosavybės apsaugos paslaugos; asmeninės ir visuomeninės kitų teikiamos paslaugos, susijusios su individų poreikių tenkinimu; asmeninė apsauga; alternatyvaus ginčų sprendimo paslaugos; apsauga; apsauginių signalizacijų priežiūra; apsaugos konsultacijos; arbitražas; asmens kilmės tyrimai; atstovavimo bylose (bylinėjimosi) paslaugos; autorių teisių vadyba; bagažo tikrinimas saugumo tikslais; civilinės metrikacijos biurai; dingusių žmonių paieška; drabužių nuoma; gaisrų gesinimas; gamyklų tikrinimas saugumo tikslais; genealoginiai tyrimai; gesintuvų nuoma; gyvūnėlių priežiūra (šeimininkams nesant); horoskopų sudarymas; intelektinės nuosavybės konsultacijos; intelektinės nuosavybės licencijavimas; intelektinės nuosavybės priežiūros paslaugos; įvaikinimo agentūrų paslaugos; jaunų merginų lydėjimas viešosiose vietose; kompiuterinių programų licencijavimas (juridinės paslaugos); kremavimas; laidojimo

biurai; laidotuvės; naktinė slauga; namų priežiūra; prarastos nuosavybės grąžinimas; priešgaisrinės signalizacijos nuoma; religinių renginių rengimas; seifų nuoma; seklių agentūros; spynų atrakinimas; sričių vardų registravimas (juridinės paslaugos); susitikimų paslaugos; tarpininkavimas; teisiniai tyrimai; vaikų priežiūra; vakarinių drabužių nuoma; vestuvių iškilmių planavimas ir rengimas.

---

(111) **67410**
(151) 2013 09 25
(210) 2012 1560
(220) 2012 08 28
(181) 2022 08 28
(732) UAB „ERMITAŽAS“, Ozo g.25, LT-07150 Vilnius, LT
(740) Reda Žabolienė, 7, Advokatės Redos Žabolienės kontora METIDA, Verslo centras VERTAS, Gynėjų g. 16, LT-01109 Vilnius, LT
(540)



(531) 26.4, 27.5, 29.1
(591) oranžinė, melsvai žalia, balta.
(511)

35 reklama; verslo vadyba; verslo tvarkyba; elektronikos prietaisų ir aparatų, fotografijos, optinių, svėrimo, matavimo, mokymo prietaisų ir aparatų, garso ar vaizdo įrašymo, perdavimo ar atkūrimo aparatūros, magnetinių duomenų laikmenų, įrašų diskų, duomenų dorojimo įrenginių ir kompiuterių, meistravimo, namų apyvokos ir virtuvės reikmenų, virtuvės mašinų ir įrangos, indų ir stalo įrankių, drabužių, avalynės, galvos apdangalų, tekstilės gaminių, kilimų, galanterijos prekių, odos gaminių, kelionės reikmenų, muzikos instrumentų, sporto reikmenų, žaislų ir žaidimų, įrankių ir padargų, statybos, remonto, namų apyvokos ir sodininkystės reikmenų, augalų ir gėlių sukaupimas (išskyrus vežimą) kitiems, teikiantis pirkėjams galimybę patogiai apžiūrėti ir įsigyti tų prekių mažmeninėse ir didmeninėse parduotuvėse, užsakymams paštu skirtuose kataloguose, žiniatinklio svetainėse ir teleparduotuvėse; paslaugų įvairovės sukaupimas, teikiantis vartotojams galimybę patogiai pasirinkti, užsisakyti ir įsigyti siūlomų prekių ir paslaugų; prekių (paslaugų) pardavimo skatinimas (kitiems).

---

(111) **67411**
(151) 2013 09 25
(210) 2012 1562
(220) 2012 08 28
(181) 2022 08 28
(732) UAB „VAIKUTIS“, Molainių g. 5, LT-37164 Panevėžys, LT
(540)



(531) 27.5, 29.1
(591) žalia, violetinė, raudona.
(511)

25 drabužiai, apranga, avalynė, galvos apdangalai; antbačiai (trumpos blauzdinės); apatinės kelnės; apatiniai baltiniai; apatiniai baltiniai (prakaitiniai); apatiniai marškinėliai; apatiniai marškiniai; apavas; apykaklės (apsauginės); apsiaustai; arnotai; ašuočių pluošto avalynė; ausinės (drabužiai); avalynės padai; avalynės priekinės dalys; avalynės priešslydžio įtaisai; avalynės rantai; avalynės užkulniai; avalynės viršutinės dalys; baltiniai (apranga); batai; batų vidpadžiai; batviršiai; bažnytiniai drabužiai; beretės; blauzdinės (getrai); blauzdinių dirželiai, raiščiai; boa (moteriški šalikai); bridžiai (kelnės); chalatai; cilindrai (skrybėlės); darbinės palaidinės; darbiniai drabužiai; didelės spalvotos skarelės (kaklaskarės); diržai (juostos); diržinės piniginės (apranga); drabužių diržai; drabužių apykaklės; drabužių kišenės; dušo kepurės; dviratininkų drabužiai; džemperiai (puloveriai); futbolo batai; futbolo batų kapliukai; gabardino drabužiai; gatavi drabužiai; gatavi pamušalai (drabužių dalys); gimnastikos apranga; gimnastikos avalynė; glaudinės (kelnės); glaudinės (šiltos kojinės); gobtuvai (drabužiai); juostos; jūreivių palaidinės (jūrinikės); kailinės mantijos; kailinės pelerinos; kailiniai (drabužiai); kaklaraiščiai; kaliošai; kaspinai (plaukams) (drabužiai); keliaraiščiai; kelnaitės; kelnės; kelnių diržai; kepurės; kepurių snapeliai; kišeninės nosinaitės (drabužiai); klumpės; kojinės; kojinės (prakaitinės); kojinių laikikliai; kojinių užkulniai; kojų įmovos (išskyrus šildomas elektra); kombinezonai (drabužiai); korsetai; korsetai (apatiniai); kostiumai; kraiteliai (kūdikių drabužiai); kulnai; kumštinės pirštinės; liemenėlės; liemenės; liemenės (drabužiai); livrėjos; marškinėliai; marškiniai; marškinių antkrūtiniai; marškinių perpetės; maskarado kostiumai; maudymosi kelnaitės; maudymosi kelnaitės (glaudės); maudymosi kepuraitės; maudymosi kostiumai; maudymosi sandalai; maudymosi šlepetės; megzti drabužiai; megztiniai; metaliniai avalynės apvadai; mitros (kepurės); moteriškos kelnaitės; movos (drabužiai); naktiniai akių raiščiai; naktiniai drabužiai; neperšlampamieji drabužiai; nėrinių skaros; nuimamosios apykaklės; odiniai drabužiai; odos pakaitalų drabužiai; palaidinės;

paltai; paplūdimio avalynė; paplūdimio kostiumai; pasijoniai; pažastiniai; pėdkelnės; pelerinos; petnešos; pirštinės (drabužiai); pižamos; ponča; popierinės kepurės (apranga); popieriniai drabužiai; prakaitiniai apatiniai drabužiai; priekakčiai (kepurių); prijuostės (drabužiai); pusbačiai; puskojinės; puskojinių laikikliai; rankogaliai; rankogaliai (drabužiai); sandalai; sarafanai; sariai (Indijos moterų rūbai); sarongai; seilinukai (ne popieriniai); sijonai; sijonkelnės; skaros; skaros (gaubiamos ant pečių); skrybėlės; skrybėlių karkasai; slidininėjimo pirštinės; slidžių batai; snapeliai (kepurių); sportinė avalynė; sportiniai batai; sportiniai trikotažo gaminiai; striukės su gobtuvu; suknelės; suvarstomieji batai; šalikai; šydai (drabužiai); šlikės; šliurės; švarkai, striukės; togos (teisėjų, rektorių ir kt. drabužiai); trikotažo gaminiai; trumparankoviai marškinėliai; trumpikės; turbanai; uniformos; vaikų kelnaitės (drabužiai); vairuotojų drabužiai; vandens slidžių sporto kombinezonai; vienuolių galvos apdangalai; vilnoniai megztiniai; viršutiniai drabužiai; vyriški šalikai (plačiais galais); vonios chalatai; žūklės liemenės.

---

(111) **67412**
(151) 2013 09 25
(210) 2012 1568
(220) 2012 08 29
(181) 2022 08 29
(732) UAB „KLAIPĖDOS MAISTO MĖSOS PRODUKTAI“, V. A. Graičiūno g. 22, LT-02241 Vilnius, LT
(540)

VĖTRUNGĖS

(511)

29 mėsa, žuvis, paukštiena ir žvėriena; mėsos ekstraktai; konservuoti, šaldyti, džiovinti, virti ir kepti vaisiai ir daržovės; drebučiai, uogienės, kompotai; kiaušiniai; pienas ir pieno produktai; maistiniai aliejai ir riebalai; ajvar (konservuotos paprikos); alavijai (žmonių maistui); albuminas (kulinarijos reikmėms); albumininis pienas; alginatai (kulinarijos reikmėms); alyvų aliejus (maistui); ančiuviai (žuvys); apdoroti žemės riešutai; apdoroti žuvų ikrai; apdorotos saulėgrąžų sėklos; apdorotos sėklos; austrės (negyvos); baltymingasis pienas; bekoniena; buljonai; bulvių dribsniai; bulvių sklindžiai; bulvių traškučiai; cukruoti vaisiai; daržovių putėsiai; daržovių salotos; daržovių sriubų preparatai; daržovių sriubų ruošiniai; daržovių sultys (maistui ruošti); datulės; dešros; dešros tešloje; dygliuotieji omarai (negyvi); drebučiai; dumblių ekstraktai (maistui); džiovinti kokosų riešutai; džiovintos daržovės; fermentuotos daržovės (kimči); gaivieji kiaušininiai kokteiliai; gyvuliniai riebalai (maistui); gyvulių kaulų smegenys (maistui); grietinėlė (pieno produktas); grietininis kremas; holoturijos (negyvos); ikrai; imbierinė uogienė; jauniklių paukštiena; jogurtas; juodųjų žirnių pasta (hummus); jūrų moliuskai (negyvi); kakavos sviestas; kefyras; kepenys; kepenų pastos; kepenų paštetas; kiauliena; kiaulienos gaminiai; kiaušiniai; kiaušinių baltymai; kiaušinių milteliai; kiaušinių tryniai; kokosų aliejus; kokosų riebalai; kokosų sviestas; konservuota mėsa; konservuota mėsa (skardinėse); konservuota žuvis; konservuota žuvis (skardinėse); konservuoti česnakai; konservuoti grybai; konservuoti lęšiukai; konservuoti svogūnai; konservuoti trumai (grybai); konservuoti vaisiai; konservuoti vaisiai (skardinėse); konservuoti žirneliai; konservuotos alyvos; konservuotos daržovės; konservuotos daržovės (skardinėse); konservuotos pupos; konservuotos sojų pupelės (maistui); kornišonai (jauni agurkėliai); kraujinė dešra; krevetėlės (negyvos); krevetės (negyvos); kroketai; kukurūzų aliejus; kumysas; kumpiai; lašišos; laukinių paukščių bei žvėrių mėsa (laukiniena); lecitinas (kulinarijos reikmėms); lydyti kiauliniai taukai (maistui); maistiniai riebalai; maistiniai žuvų klijai; margarinas; marmeladas; mėsos drebučiai; mėsos ekstraktai; midijos (negyvos); moliuskai (negyvi); naminiai paukščiai (mėsos produktai); neriebūs bulvių traškučiai; obuolių tyrė; omarai (negyvi); palmių aliejus (maistui); palmių riešutų aliejus (maistui); paruošti riešutai; pektinas (kulinarijos reikmėms); pienas; pieno fermentai (kulinarijos reikmėms); pieno gėrimai (pieno pagrindu); pieno išrūgos; pieno kokteiliai; pieno produktai; pieno raugas (sūriams gaminti); pikalilis (marinatas su pjaustytomis daržovėmis ir aštriais prieskoniais); pikuliai; plakta grietinėlė; pomidorų piurė; pomidorų sultys (maistui ruošti); rapsų aliejus (maistui); rauginti kopūstai; razinos; riebalinės medžiagos (maistinių riebalų gamybai); riebūs sumuštinių mišiniai; sardinės; saulėgrąžų aliejus (maistui); sėmenų aliejus (kulinarijos reikmėms); sezamų aliejus; sezamų sviestas; silkės; skrudinti jūros augalai; smulkinti migdolai; sojos pienas (pieno pakaitalas); sojų pupelių varškė; spanguolių padažai (kompotai); spiritu konservuoti vaisiai; sraigių kiaušinėliai (maistui); sriubos; sriubų koncentratai; sriubų ruošiniai; sūdyta žuvis; sūdyti mėsos produktai; sultiniai; sultinių koncentratai; sultinių ruošiniai; sūris; sviestas; šaldyti vaisiai; šilkaverpių lėliukės (žmonių maistui); šokoladinis sviestas; tunai; uogienės; vaisiniai užkandžiai; vaisių kompotai; vaisių minkštimas; vaisių salotos; vaisių traškučiai; vaisių želė; vaisių žievelės; valgomasis aliejus; valgomieji kaulų taukai; varškė; vėžiagyviai (negyvi); vėžiai (negyvi); virtos, keptos daržovės; žarnokai; želatina; žemės riešutų sviestas; žiedadulkės (paruoštos maistui); žuvies gaminiai; žuvys (negyvos); žuvų filė; žuvų maisto produktai; žuvų miltai (žmonių maistui); žuvų putėsiai.

---

(111) **67413**
(151) 2013 09 25
(210) 2012 1569
(220) 2012 08 30
(181) 2022 08 30
(732) UŽDAROJI AKCINĖ BENDROVĖ „YIT KAUSTA BŪSTAS“, Savanorių pr. 174A, LT-03153 Vilnius, LT
(740) Virginija Chochlovienė, Gerosios Vilties g. 17B-2, LT-03147, Vilnius, LT

(540)

ŠILO NAMAI

(511)

36 draudimas; finansinės operacijos; piniginės operacijos; nekilnojamojo turto operacijos; anglies dioksido kreditų pardavimo tarpininkavimas; antikvarinių daiktų įvertinimas; atsiskaitymų ne grynaisiais pinigais sistema (kliringas); banko operacijos; biržos kursų kitimo informacija; biržos maklerių veikla; būsto agentūros (butai); butų nuoma; čekių patikrinimas; dalimis padengiamos paskolos; daugiabučių namų valdymas; debeto kortelių paslaugos; draudimas nuo gaisro; draudimas nuo nelaimingų atsitikimų; draudimo informacija; draudimo konsultacijos; draudimo rizikos vertintojų (aktuarų) paslaugos; draudimo tarpininkavimas (draudimo makleriai); elektroninės banko operacijos; elektroninis lėšų pervedimas; elektroninis pinigų pervedimas; faktoringas; finansavimo paslaugos; finansinė informacija; finansinė parama; finansinės analizės; finansinės konsultacijos; finansinės veiklos vadyba; finansinis įvertinimas (draudimo, banko operacijų, nekilnojamojo turto); finansinis įvertinimas (ekspertizė); finansinis įvertinimas stačio miško; finansinis vilnų įvertinimas; garantijos; gyvenamųjų patalpų nuoma; gyvybės draudimas; hipotekos paskolos; investicijų fondai; išperkamosios nuomos finansavimas; jūrinis draudimas; juvelyrinių dirbinių (brangenybių) įvertinimas; juvelyrinių dirbinių įvertinimas; kapitalo investavimas; kelioninių čekių išleidimas; kontorų nuoma (nekilnojamas turtas); kredito agentūros; kredito kortelių išleidimas; kredito kortelių paslaugos; labdaros fondų lėšų rinkimas; laidavimo įsipareigojimai; laidavimo paslaugos; lėšų investavimas; meno kūrinių įvertinimas; muitinės tarpininkų veikla (muitinės makleriai); nekilnojamojo turto agentūros; nekilnojamojo turto įvertinimas; nekilnojamojo turto nuoma; nekilnojamojo turto nuomos agentūros; nekilnojamojo turto tarpininkų veikla (nekilnojamojo turto makleriai); nekilnojamojo turto valdymas; numizmatinis įvertinimas; nuompinigių rinkimas; palūkanavimas (lombardų veikla); paskolos (finansinės); pašto ženklų įvertinimas; patikėtinis (turto); patikėtinių veikla; pensijų mokėjimo paslaugos; pinigų keitimas; pinigų rinkliavų rengimas; pirkimo išsimokėtinai finansavimas; remonto įkainių įvertinimas (finansinis įvertinimas); rentos rinkimas; saugojimas seifuose; savišalpos fondo paslaugos; skolinimas už vertybinius popierius; skolų inkasavimo agentūros; sveikatos draudimas; tarpininkavimas (maklerių veikla); tarpuskaitos namai (finansiniai); taupomųjų bankų paslaugos; ūkių nuoma; verslo likvidavimo paslaugos (finansinės); vertybinių popierių išleidimas; vertybinių popierių supirkimo ir pardavimo tarpininkavimas (vertybinių popierių makleriai); vertybių saugojimas.

(111) **67414**
(151) 2013 09 25
(210) 2012 1570
(220) 2012 08 30
(181) 2022 08 30
(732) LIETUVOS INŽINERINĖS PRAMONĖS ASOCIACIJA „LINPRA“, Savanorių pr. 176, LT-01001 Vilnius, LT
(740) Vilija Viešūnaitė, 56, Advokatų profesinė bendrija „TRINITI LT“, L. Stuokos - Gucevičiaus g. 9, LT-01122 Vilnius, LT
(540)



(531) 1.15, 27.1, 27.5
(511)

41 švietimas; mokymas; pramogos; sportinė ir kultūrinė veikla; abonementinės bibliotekos; akademijos (mokymas); asmeninių trenerių paslaugos (kūno rengybos treniruotės); atrakcionų parkai; bilietų agentūrų paslaugos (pramogos); cirkai; dekoracijų nuoma; diskotekų paslaugos; diskotekų vedėjų paslaugos; egzaminavimas; elektroninė darbalaukinė leidyba; elektroninių knygų ir žurnalų tiesioginis publikavimas; elektroninių publikacijų tiesioginis pateikimas per kompiuterių tinklą (ne parsisiunčiamųjų); estrados artistų paslaugos; filmų kūrimas (išskyrus reklaminius); fizinis lavinimas; fotografavimas; fotoreportažų rengimas; gamybinė praktika (parodomoji); garso aparatūros nuoma; garso įrašų montavimas; garso įrašų nuoma; gestų kalbos vertimas; gimnastikos mokymas; gyvūnų dresavimas; golfo paslaugos; grožio konkursų rengimas; informacija apie poilsio ir pramogų renginius; instruktavimas; internatinės mokyklos; įrašų studijų paslaugos; kaligrafijos paslaugos; karaokės paslaugų parūpinimas; kasetinių vaizdo magnetofonų nuoma; kilnojamosios bibliotekos; kinematografijos reikmenų ir kino projektorių nuoma; kino filmų demonstravimas; kino filmų nuoma; kino juostų nuoma; kino studijos; klubų paslaugos (pramogos ar švietimas); knygų leidyba; kolokviumų rengimas ir vedimas; koncertų rengimas ir vedimas; konferencijų rengimas ir vedimas; kongresų rengimas ir vedimas; kultūros ar mokomųjų parodų rengimas; kūno rengybos treniruočių vedimas; lošimai; lošimo namų (kazino) paslaugos; loterijų rengimas; madų šou rengimas (pramogų reikmėms); mikrofilmavimas; miuzikholai; modelių parinkimas dailininkams; mokymas; mokymas (mažos grupės ar vieno asmens); muziejų aprūpinimas eksponavimo reikmenimis; muzikos komponavimo paslaugos; muzikos kūrimas; naktiniai klubai; ne reklaminių tekstų rašymas; neakivaizdinis mokymas; orkestrų paslaugos; pasilinksminimai; pobūvių rengimas; poilsio ir pramogų vietų paslaugos; poilsio stovyklų paslaugos (pramoginių);

povandeninio plaukiojimo reikmenų nuoma; praktinis mokymas (parodomasis); pramoginių ar mokomųjų konkursų rengimas; pramoginių rodinių (šou) kūrimas; pramoginių rodinių (šou) rengimas; pramogų informacija; pramogų paviljonų paslaugos; profesijos pasirinkimo konsultacijos; profesinis mokymas ir rengimas; profesinis perkvalifikavimas; radijo ir televizijos imtuvų nuoma; radijo ir televizijos programų kūrimas; radijo pramoginės laidos; religinis švietimas; reporterių paslaugos; scenaristų paslaugos; seminarų rengimas ir vedimas; simpoziumų rengimas ir vedimas; sporto aikščių nuoma; sporto įrenginių nuoma (išskyrus transporto priemones); sporto renginių rengimas; sporto stovyklų paslaugos; sporto varžybų tvarkaraščių sudarymas; sporto varžybų rengimas; stadionų įrenginių nuoma; subtitravimas; sveikatos klubų paslaugos (sveikatinimas ir kūno rengybos treniruotės); šokių vakarų rengimas; švietimo informacija; švietimo paslaugos; teatro dekoracijų nuoma; teatro spektakliai; tekstų maketavimo paslaugos (ne reklaminių tekstų); tekstų skelbimas (išskyrus reklaminius); televizijos ar teatro studijų apšvietimo priemonių nuoma; televizijos ir radijo imtuvų nuoma; televizijos ir radijo programų rengimas; televizijos pramoginės laidos; teniso kortų nuoma; tiesioginių laidų rengimas; ugdomasis vadovavimas (mokymas); vaikų darželiai; vaizdajuosčių (videokasečių) nuoma; vaizdajuosčių įrašymas; vaizdajuosčių redagavimas; vaizdo filmų demonstravimas; vertėjų žodžiu paslaugos; vertimai; videofilmų gamyba; videokamerų nuoma; vietų užsakymas spektakliams; zoologijos sodų paslaugos; žaidimų įrangos nuoma; žaidimų paslaugos, teikiamos tiesiogiai per kompiuterių tinklą; žaislų nuoma.

---

(111) **67415**
(151) 2013 09 25
(210) 2012 1573
(220) 2012 08 30
(181) 2022 08 30
(732) UAB „TEMIS“, Neužmirštuolių g. 6-25, LT-01001 Vilnius, LT
(740) Jolanta Gelvanovskaja, Konstitucijos pr. 23C-102, LT-08105, Vilnius, LT
(540)



(531) 25.12, 26.13, 27.5, 29.1
(591) raudona, juoda.
(511)
37 automobilių techninė priežiūra ir taisymas; transporto priemonių techninė priežiūra; automobilių plovimas; transporto priemonių plovimas; transporto priemonių poliravimas; antikorozinis transporto priemonių apdorojimas; transporto priemonių valymas; padangų vulkanizavimas (taisymas); lakavimas; pagalba sugedus transporto priemonei (taisymas); transporto priemonių tepimas; transporto priemonių sutepimas; vidaus ir išorės dažymas.

---

(111) **67416**
(151) 2013 09 25
(210) 2012 1578
(220) 2012 09 03
(181) 2022 09 03
(732) PASTATO, ESANČIO GABIJOS G. 32, VILNIAUS M. SAVININKŲ BENDRIJA, Gabijos g. 32, LT-06155 Vilnius, LT
(540)



(531) 27.5, 27.5, 27.7
(511)
35 reklama; verslo vadyba; verslo tvarkyba; įstaigų veikla; reklamos vietų nuoma; informacijos rinkimas ir sisteminimas kompiuterinėse duomenų bazėse; verslo specialistų konsultacijos; mugių rengimas (komercijos ar reklamos reikmėms); biuro mašinų ir įrengimų nuoma; parodų rengimas (komercijos ar reklamos reikmėms); pavyzdžių platinimas; prekių pardavimo skatinimas; prekių rodymas; personalo vadybos konsultacijos; verslo vadybos konsultacijos; komercijos ar pramonės vadybos pagalba; verslo specialistų konsultacijos; prekių sukaupimas (išskyrus vežimą) kitiems, teikiantis pirkėjams galimybę patogiai apžiūrėti ir įsigyti tų prekių.

---

(111) **67417**
(151) 2013 09 25
(210) 2012 1580
(220) 2012 09 03
(181) 2022 09 03
(732) VIEŠOJI ĮSTAIGA ŽIEMGALOS LEIDYKLA, V. Krėvės pr. 111-66, LT-50373 Kaunas, LT
(740) Nijolė Viktorija Mickevičienė, 11, Panerių g. 79A, LT-48425 Kaunas, LT

(540)



(531) 25.1, 26.11, 26.11

(511)

41 švietimas, kultūrinė veikla; leidyba.

---

(111) **67418**

(151) 2013 09 25

(210) 2012 1584

(220) 2012 09 04

(181) 2022 09 04

(732) UAB „KTVG“, Kalvarijų g. 61, LT-09317 Vilnius, LT

(540)



(531) 7.1, 24.3, 29.1

(591) ruda, balta.

(511)

25 drabužiai, apranga, avalynė, galvos apdangalai; antbačiai (trumpos blauzdinės); apatinės kelnės; apatiniai baltiniai; apatiniai baltiniai (prakaitiniai); apatiniai marškinėliai; apatiniai marškiniai; apavas; apykaklės (apsauginės); apsiaustai; arnotai; ašuočių pluošto avalynė; ausinės (drabužiai); avalynės padai; avalynės priekinės dalys; avalynės priešslydžio įtaisai; avalynės rantai; avalynės užkulniai; avalynės viršutinės dalys; baltiniai (apranga); batai; batų vidpadžiai; batviršiai; bažnytiniai drabužiai; beretės; blauzdinės (getrai); blauzdinių dirželiai, raiščiai; boa (moteriški šalikai); bridžiai (kelnės); chalatai; cilindrai (skrybėlės); darbinės palaidinės; darbiniai drabužiai; didelės spalvotos skarelės (kaklaskarės); diržai (juostos); diržinės piniginės (apranga); drabužių diržai; drabužių apykaklės; drabužių kišenės; dušo kepurės; dviratininkų drabužiai; džemperiai (puloveriai); futbolo batai; futbolo batų kapliukai; gabardino drabužiai; gatavi drabužiai; gatavi pamušalai (drabužių dalys); gimnastikos apranga; gimnastikos avalynė; glaudinės (kelnės); glaudinės (šiltos kojinės); gobtuvai (drabužiai); juostos; jūreivių palaidinės (jūrinikės); kailinės mantijos; kailinės pelerinos; kailiniai (drabužiai); kaklaraiščiai; kaliošai; kaspinai (plaukams) (drabužiai); keliaraiščiai; kelnaitės; kelnės; kelnių diržai; kepurės; kepurių snapeliai; kišeninės nosinaitės (drabužiai); klumpės; kojinės; kojinės (prakaitinės); kojinių laikikliai; kojinių užkulniai; kojų įmovos (išskyrus šildomas elektra); kombinezonai (drabužiai); korsetai; korsetai (apatiniai); kostiumai; kraiteliai (kūdikių drabužiai); kulnai; kumštinės pirštinės; liemenėlės; liemenės; liemenės (drabužiai); livrėjos; marškinėliai; marškiniai; marškinių antkrūtiniai; marškinių perpetės; maskarado kostiumai; maudymosi kelnaitės; maudymosi kelnaitės (glaudės); maudymosi kepuraitės; maudymosi kostiumai; maudymosi sandalai; maudymosi šlepetės; megzti drabužiai; megztiniai; metaliniai avalynės apvadai; mitros (kepurės); moteriškos kelnaitės; movos (drabužiai); naktiniai akių raiščiai; naktiniai drabužiai; neperšlampamieji drabužiai; nėrinių skaros; nuimamosios apykaklės; odiniai drabužiai; odos pakaitalų drabužiai; palaidinės; paltai; paplūdimio avalynė; paplūdimio kostiumai; pasijoniai; pažastiniai; pėdkelnės; pelerinos; petnešos; pirštinės (drabužiai); pižamos; ponchai; popierinės kepurės (apranga); popieriniai drabužiai; prakaitiniai apatiniai drabužiai; priekakčiai (kepurių); prijuostės (drabužiai); pusbačiai; puskojinės; puskojinių laikikliai; rankogaliai; rankogaliai (drabužiai); sandalai; sarafanai; sariai (Indijos moterų rūbai); sarongai; seilinukai (ne popieriniai); sijonai; sijonkelnės; skaros; skaros (gaubiamos ant pečių); skrybėlės; skrybėlių karkasai; slidininėjimo pirštinės; slidžių batai; snapeliai (kepurių); sportinė avalynė; sportiniai batai; sportiniai trikotažo gaminiai; striukės su gobtuvu; suknelės; suvarstomieji batai; šalikai; šydai (drabužiai); šlikės; šliurės; švarkai, striukės; togos (teisėjų, rektorių ir kt. drabužiai); trikotažo gaminiai; trumparankoviai marškinėliai; trumpikės; turbanai; uniformos; vaikų kelnaitės (drabužiai); vairuotojų drabužiai; vandens slidžių sporto kombinezonai; vienuolių galvos apdangalai; vilnoniai megztiniai; viršutiniai drabužiai; vyriški šalikai (plačiais galais); vonios chalatai; žūklės liemenės.

29 mėsa, žuvis, paukštiena ir žvėriena; mėsos ekstraktai; konservuoti, šaldyti, džiovinti, virti ir kepti vaisiai ir daržovės; drebučiai, uogienės, kompotai; kiaušiniai; pienas ir pieno produktai; maistiniai aliejai ir riebalai; ajvar (konservuotos paprikos); alavijai (žmonių maistui); albuminas (kulinarijos reikmėms); albumininis pienas; alginatai (kulinarijos reikmėms); alyvų aliejus (maistui); ančiuviai (žuvys); apdoroti žemės riešutai; apdoroti žuvų ikrai; apdorotos saulėgrąžų sėklos; apdorotos sėklos; austrės (negyvos); baltymingasis pienas; bekoniena; buljonai; bulvių dribsniai; bulvių sklindžiai; bulvių traškučiai; cukruoti vaisiai; daržovių putėsiai; daržovių salotos; daržovių sriubų preparatai; daržovių sriubų ruošiniai; daržovių sultys (maistui ruošti); datulės;

dešros; dešros tešloje; dygliuotieji omarai (negyvi); dumblių ekstraktai (maistui); džiovinti kokosų riešutai; džiovintos daržovės; fermentuotos daržovės (kimči); gaivieji kiaušininiai kokteiliai; gyvuliniai riebalai (maistui); gyvulių kaulų smegenys (maistui); grietinėlė (pieno produktas); grietininis kremas; holoturijos (negyvos); ikrai; imbierinė uogienė; jauniklių paukštiena; jogurtas; juodųjų žirnių pasta (hummus); jūrų moliuskai (negyvi); kakavos sviestas; kefyras; kepenys; kepenų pastos; kepenų paštetas; kiauliena; kiaulienos gaminiai; kiaušinių baltymai; kiaušinių milteliai; kiaušinių tryniai; kokosų aliejus; kokosų riebalai; kokosų sviestas; konservuota mėsa; konservuota mėsa (skardinėse); konservuota žuvis; konservuota žuvis (skardinėse); konservuoti česnakai; konservuoti grybai; konservuoti lęšiukai; konservuoti svogūnai; konservuoti trumai (grybai); konservuoti vaisiai; konservuoti vaisiai (skardinėse); konservuoti žirneliai; konservuotos alyvos; konservuotos daržovės; konservuotos daržovės (skardinėse); konservuotos pupos; konservuotos sojų pupelės (maistui); kornišonai (jauni agurkėliai); kraujinė dešra; krevetėlės (negyvos); krevetės (negyvos); kroketai; kukurūzų aliejus; kumysas; kumpiai; lašišos; laukinių paukščių bei žvėrių mėsa (laukiniena); lecitinas (kulinarijos reikmėms); lydyti kiauliniai taukai (maistui); maistiniai riebalai; maistiniai žuvų klijai; margarinas; marmeladas; mėsos drebučiai; midijos (negyvos); moliuskai (negyvi); naminiai paukščiai (mėsos produktai); neriebūs bulvių traškučiai; obuolių tyrė; omarai (negyvi); palmių aliejus (maistui); palmių riešutų aliejus (maistui); paruošti riešutai; pektinas (kulinarijos reikmėms); pieno fermentai (kulinarijos reikmėms); pieno gėrimai (pieno pagrindu); pieno išrūgos; pieno kokteiliai; pieno raugas (sūriams gaminti); pikalilis (marinatas su pjaustytomis daržovėmis ir aštriais prieskoniais); pikuliai; plakta grietinėlė; pomidorų piurė; pomidorų sultys (maistui ruošti); rapsų aliejus (maistui); rauginti kopūstai; razinos; riebalinės medžiagos (maistinių riebalų gamybai); riebūs sumuštinių mišiniai; sardinės; saulėgrąžų aliejus (maistui); sėmenų aliejus (kulinarijos reikmėms); sezamų aliejus; sezamų sviestas; silkės; skrudinti jūros augalai; smulkinti migdolai; sojos pienas (pieno pakaitalas); sojų pupelių varškė; spanguolių padažai (kompotai); spiritu konservuoti vaisiai; sraigių kiaušinėliai (maistui); sriubos; sriubų koncentratai; sriubų ruošiniai; sūdyta žuvis; sūdyti mėsos produktai; sultiniai; sultinių koncentratai; sultinių ruošiniai; sūris; sviestas; šilkaverpių lėliukės (žmonių maistui); šokoladinis sviestas; tunai; vaisiniai užkandžiai; vaisių kompotai; vaisių minkštimas; vaisių salotos; vaisių traškučiai; vaisių želė; vaisių žievelės; valgomasis aliejus; valgomieji kaulų taukai; varškė; vėžiagyviai (negyvi); vėžiai (negyvi); virtos, keptos daržovės; žarnokai; želatina; žemės riešutų sviestas; žiedadulkės (paruoštos maistui); žuvies gaminiai; žuvys (negyvos); žuvų filė; žuvų maisto produktai; žuvų miltai (žmonių maistui); žuvų putėsiai.

30 kava, arbata, kakava ir kavos pakaitalai; ryžiai; tapijoka ir sago kruopos; miltai ir grūdų produktai; duona, pyragas ir konditerijos gaminiai; ledai; cukrus, medus, sirupas; mielės, kepimo milteliai; druska; garstyčios; actas, padažai; prieskoniai; ledas; alaus actas; anyžių sėklos; arabiškos daržovių salotos su traiškytais kviečiais ir aliejumi (tabulė); arbata su ledais; arbatžolių gėrimai; aromatinės medžiagos (išskyrus eterinius aliejus); aromatiniai preparatai (maistui); aštrūs marinuotų daržovių prieskoniai (su garstyčiomis); augaliniai preparatai, naudojami kaip kavos pakaitalai; avižiniai maisto produktai; avižiniai miltai; avižų dribsniai; avižų grūstmilčiai; baltymingieji javainių batonėliai; bandelės; bičių pienelis; bičių pikis (propolis); biskvitai; blynai; blynų vyniotiniai su sūrio ar daržovių įdaru (takos); bulviniai miltai (maistui); chalva; cikorija (kavos pakaitalas); cinamonas (prieskonis); desertiniai putėsiai (konditerija); dešrų rišamosios medžiagos; dribsniai (grūdų produktai); dumbliai (prieskoniai); duonos trupiniai; džiūvėsiai; garstyčių milteliai; gėrimų aromatinės medžiagos (išskyrus eterinius aliejus); glitimas (paruoštas maistui); glitimo priedai (kulinarijos reikmėms); gliukozė (kulinarijos reikmėms); gvazdikėliai (prieskoniai); ilgosios ciberžolės (maistui); imbieras (prieskonis); imbieriniai meduoliai; javainiai (dribsniai su priedais); javiniai užkandžiai; jūros vanduo (maistui virti); kakavos gėrimai; kakavos gėrimai su pienu; kakavos produktai; Kalėdų eglučių konditeriniai papuošalai; kapariai (prieskoniai); karamelės (saldainiai); karis (indiškas prieskonis); kavos aromatinės medžiagos; kavos gėrimai; kečupas (pomidorų padažas); kepimo soda (sodos bikarbonatas kepimo reikmėms); kepiniai; kepinių aromatinės medžiagos (išskyrus eterinius aliejus); kepinių glajus (cukraus glajus); kepinių sausieji mišiniai; kepinių tešla; konditerijos gaminiai; konditerijos gaminiai su migdolais; konservuotos prieskoninės žolės (prieskoniai); košės su pienu; kramtomoji guma; krekeriai (užkandžių sausainiai); kukurūzai (malti); kukurūzai (skrudinti); kukurūzai (smulkinti); kukurūzai (spraginti); kukurūziniai miltai; kukurūzų dribsniai; kukurūzų košė; kukurūzų kruopos; kukurūzų spragėsiai; kumpio aptepai; kuskusas (manų kruopos); kvapieji pipirai; kviečių gemalai (žmonių maistui); kvietiniai miltai; lakricos lazdelės (konditerija); lakštiniai (makaronai); ledas (šaldymui); ledinukai; lukštenti miežiai; lukštentos avižos; maistinės kruopos; maistinis krakmolas; maisto konservavimo druska; maisto produktų esencijos (išskyrus eterines esencijas ir eterinius aliejus); majonezas; makaronai; makaronų tešla; maliniai; maltozė; manų kruopos; marcipanai; marinatai; melasa (maistui); melasos sirupas; mėsėčiai (koldūnai); mėsos minkštinimo medžiagos (naudojamos namų sąlygomis); mėsos padažai; mėtos (konditerijai); miežinės kruopos; miežiniai miltai; migdoliniai sausainiai (konditerijos gaminiai); migdolų tešla; miltiniai konditerijos gaminiai; miltiniai maisto produktai; miltinių maisto produktų tešlos; muskatų riešutai; natūralios saldinamosios medžiagos; natūralus ar dirbtinis ledas; nerauginta duona; neskrudinta kava; padažai (uždarai); paprikos (prieskoniai); paruošti lakštinių patiekalai; pastilės (konditerija); pestas (padažas); picos; pipirai; pyragai; pyragai su aštriu vaisių įdaru (quiches); pyragai su įdaru; pyragai su mėsos įdaru; pyragaičiai su

įdaru (kepiniai); pyragaičiai su mėsa; pyragaičiai su paštetu; pyragėliai su daržovių įdaru (pavasariniai pyragėliai); pyragų tešla; plaktos grietinėlės tirštikliai; ploni makaronai (vermišeliai); pomidorų padažas; pralinė (trinti riešutai su cukrumi); prieskoniai (aštrieji); prieskoniai (kvapieji); prieskoniai (padažai); pudingai; pupiniai miltai; raugai; ryžių kepiniai; ryžių užkandžiai; rupūs kukurūziniai miltai; saldainiai (ledinukai); saldainiai su minkštu įdaru; saldieji konditerijos gaminiai; saldymedžiai (konditerija); saldus pieniškas padažas su miltais; saldžios bandelės; salierų druska; salyklas (žmonių valgiui); salykliniai sausainiai; salyklo ekstraktas (maistui); salotų uždarai; sausainiai; sausieji mišiniai (ledams); sėmenys (žmonių maistui); smulkinti miežiai; sojiniai miltai; sojos pupelių pasta (prieskoniai); sojų padažas; spagečiai; sumuštiniai; sūrainiai (sumuštiniai); suši (japoniškas valgis); šafranas (prieskonis); šaldytas jogurtas (konditeriniai ledai); šaltmėtiniai saldainiai; šerbetas (ledai); šokoladas ir šokoladiniai saldainiai; šokoladiniai putėsiai; šokolado gėrimai; šokolado gėrimai su pienu; tapijokos miltai (maistui); tešlainiai; tešlos fermentai; tirštieji uždarai su vaisiais (prieskoniai); tirštikliai (valgių virimui); tortai; tortilijos; trauktinės (ne gydomosios); vafliai; vaisiniai ledai; vaisių drebučiai (konditerija); vaisių tyrės (padažai); valgomieji ledai; valgomoji druska; valgomųjų ledų rišamosios medžiagos; valgomųjų ledų sausieji mišiniai; vanilė (aromatinė medžiaga); vanilinas (vanilės pakaitalas); vermišeliai (makaronai); vyno akmuo (kalio tartratas) (kulinarijos reikmėms); vyno akmuo (kalio tartratas) (valgio gaminimo reikmėms); žemės riešutų konditerijos gaminiai; žvaigždanyžiai.

31 grūdai ir žemės ūkio, sodo ir miško produktai, nepriskirti prie kitų klasių; gyvi gyvūnai; šviežі vaisiai ir daržovės; sėklos; gyvi augalai ir gėlės; pašarai; salyklas; aguročiai; alavijai (augalai); aliejaus išspaudos; apelsinai; apyniai; apynių spurgai; augalai; augalų sėklos; austrės (gyvos); avižos; cezalpinijos (pašarams); citrusų vaisiai; cukranendrės; cukranendrių išspaudos (neapdorotos); daigintos sėklos (botanikos reikmėms); dėsliųjų paukščių preparatai; dilgėlės; dygliuotieji omarai (gyvi); dumbliai (maistui arba pašarui); džiovinti augalai (puošybai); džiovintos gėlės (puošybai); ėdesiai; galvijinė druska; galvijų pašarai; gėlių svogūnėliai; gyvi gyvuliai; gyvi naminiai paukščiai; gyvulių kraikas; gyvulių kramtalai; gyvulių penėjimo preparatai; grybiena (dauginimui); grūdai (javai); grūdai (sėkla); grūdų atliekos (pašarams); holoturijos (gyvos); javų apdorojimo atliekos (pašarui); kadagių uogos; Kalėdų eglutės; kambarinių gyvūnėlių ėdesys; kambarinių gyvūnų gėrimai; kambarinių gyvūnų kvapusis smėlis (kraikas); kambarinių gyvūnų pašaras; kambarinių gyvūnų smėliuotas popierius (kraikas); kiaukutiniai vėžiagyviai (gyvi); kokosų riešutai; kokosų riešutų kevalai; kolamedžių riešutai; kopra; kraikas; kraikinės durpės; krūmai; kruopos (lesalui); kukurūzai; kukurūzų išspaudos (galvijams); kviečiai; kviečių gemalai (pašarui); lazdynų riešutai; lesalas; mediena su žieve; medienos drožlės (masei gaminti); medžiai; medžių kamienai; miežiai; migdolai (vaisiai); moliūgai; naminių gyvulių penėjimo preparatai; natūrali velėna; natūralios gėlės; natūralių gėlių vainikai; neapdirbtos kamščiamedžių žievės; neapdoroti javų grūdai; neapdoroti ryžiai; neapdorotos kakavos pupelės; nepjautinė mediena; neskusta mediena; omarai (gyvi); palmės (medžiai); palmių lapai; paprastieji baltymai (proteinai) (pašarams); pašarai (gyvuliams penėti); pašarinės išspaudos; pašarinės kalkės; pašarinės mielės; pašariniai grūdai; pašariniai miltai; perekliai kiaušiniai (apvaisinti); pipirai (augalai); puskrūmiai; pušų kankorėžiai; rabarbarai; rapsų išspaudos (galvijams); riešutai; ryžių miltai (pašarui); rožių krūmai; rugiai; runkeliai; saldžiavaisių pupmedžių pupos; salyklas (gėrimams gaminti); sėlenos; sėlenų gėralas (gyvuliams); sėmenys (pašarui); sėmenų miltai (pašarui); sėmenų miltai (pašaras); sepijų kaulai (lesalui); sezamai; skysti mišiniai (penimieji ėdalai); sodinukai; spirito varyklų distiliavimo atliekos; stiprinamieji pašarai; svogūnėliai; šakniavaisiai (maistui); šiaudai (pašaras); šiaudų kraikas; šiaudų mulčias; šienas; šilkaverpiai; šilkaverpių kiaušinėliai; šunų paplotėliai; šviežі agurkai; šviežі daržo augalai; šviežі grybai; šviežі kaštainiai; šviežі lęšiukai; šviežі porai; šviežі svogūnai; šviežі špinatai; šviežі trumai (triufeliai); šviežі vaisiai; šviežі žemės riešutai; šviežі žirneliai; šviežios uogos; šviežios alyvuogės; šviežios bulvės; šviežios citrinos; šviežios daržovės; šviežios prieskoninės žolės; šviežios pupos; šviežios salotos; šviežios vynuogės; trūkažolių salotos; trūkažolių šaknys; vaisių atliekos (išspaudos); vaisių išspaudos; valgomieji moliuskai (gyvi); veisliniai gyvuliai; vėžiagyviai (gyvi); vėžiai (gyvi); vynuogienojų atramos; žalios žievės; žemės riešutų išspaudos (gyvuliams); žemės riešutų miltai (pašarui); žiedadulkės (žaliava); žlaugtai; žlaugtai (pašarams); žolės (maistui arba pašarui); žuvavimo masalai (gyvi); žuvys (gyvos); žuvų ikrai; žuvų miltai (pašarui); žvėrynų gyvūnai.

32 alus; mineralinis ir gazuotas vanduo ir kiti gaivieji gėrimai; vaisių gėrimai ir vaisių sultys; sirupai ir kiti gėrimų gaminimo mišiniai; alaus misa; apynių ekstraktai (alui daryti); daržovių sultys (gėrimai); esencijos (gėrimams gaminti); gaivieji alavijų gėrimai; gaivieji aperityvai; gaivieji gėrimai; gaivieji kokteiliai; gaivieji medaus gėrimai; gaivieji vaisių ekstraktai; gaivieji vaisių sulčių gėrimai; gazuotas vanduo; gazuoto vandens gaminimo preparatai; gazuotų gėrimų gaminimo milteliai; gazuotų gėrimų gaminimo pastilės; geriamas vanduo (buteliuose); gėrimų gaminimo preparatai; gira (gaivusis gėrimas); imbierinis alus; išrūgų gėrimai; izotoniniai (netonizuojantys) gėrimai; ličio vanduo (gaivusis gėrimas su ličio druskomis); likerių gaminimo preparatai; limonadai; migdolų pienas (gėrimas); mineralinio vandens gaminimo preparatai; mineralinis vanduo (gėrimas); misa; oršadas (migdolų pieno gėrimas); pomidorų sultys (gėrimas); salyklinė misa; salyklinis alus; sarsaparylius (gaivusis gėrimas); selteris; sidras (gaivieji gėrimai); sirupai (gėrimams); sirupai (limonadui); sodos vanduo; šerbetas (gėrimas); tiršti vaisių kokteiliai; vaisių nektarai (gaivieji); vandenys (gėrimai); vynuogių misa (nefermentuota); žemės riešutų pienas (gaivusis gėrimas).

33 svaigieji gėrimai (išskyrus alų); anyžių degtinė; anyžių likeris; aperityvai; aperityvai (virškinimą skatinantys likeriai ir spiritiniai gėrimai); arakas; brendis; degtinė (rusiška); distiliuoti gėrimai; džinas (kadagių degtinė); kiurasao (likeris); kokteiliai; kriaušių sidras; likeriai; midus; pikė (vynuogių išspaudų vynas); pipirmėčių likeriai; ryžių degtinė; romas (svaigusis gėrimas); sakė (japoniška ryžių degtinė); sidras; spiritinės esencijos; spiritiniai ekstraktai; spiritiniai gėrimai; sumaišyti svaigieji gėrimai (išskyrus alaus gėrimus); svaigieji gėrimai (išskyrus alų); svaigieji gėrimai su vaisiais; trauktinės (karčiosios); vaisių ekstraktai (spiritiniai); viskis; vynas; vyšnių degtinė.

34 tabakas; rūkymo reikmenys; degtukai; cigarai; cigarečių dėžutės; cigarečių filtrai; cigarečių kandikliai; cigarečių kandiklių antgaliai; cigarečių portsigarai; cigarečių sukimo kišeniniai įtaisai; cigaretės; cigaretės, turinčios tabako pakaitalų (ne medicinos reikmėms); cigaretinio popieriaus knygelės; cigaretinis popierius; cigariukai (cigarilės); cigarų apipjaustymo įtaisai; cigarų dėžutės; cigarų dėžutės su drėkintuvu; cigarų ir cigarečių kandiklių galiukai iš geltonojo gintaro; cigarų kandikliai; cigarų portsigarai; degtukų dėžutės; degtukų laikikliai; dujų balionėliai cigarų žiebtuvėliams; filtruojamieji cigarečių kandikliai; kramtomasis tabakas; peleninės; pypkės; pypkių stoveliai; pypkių valikliai; rūkomosios žolės; rūkorių žiebtuvėliai; sugeriamasis popierius (pypkėms); tabakinės; tabako talpyklos; tabako vartotojų spjaudyklės; titnagai; uostomasis tabakas; uostomojo tabako tabakinės; žiebtuvėlių dujų balionėliai.

35 reklama; verslo vadyba; verslo tvarkyba; įstaigų veikla; algalapių parengimas; artistų verslo vadyba; biuro mašinų ir įrengimų nuoma; buhalterinė apskaita; dokumentų dauginimas; duomenų paieška kompiuterių rinkmenose (kitiems); efektyvumo (veiksmingumo) specialistų paslaugos; ekonominis prognozavimas; fotokopijavimas; fotokopijavimo mašinų nuoma; importo ir eksporto agentūros; informacijos rinkimas kompiuterinėse duomenų bazėse; informacijos sisteminimas kompiuterinėse duomenų bazėse; kainų palyginimo paslaugos; komercijos ar pramonės vadybos pagalba; komercinė informacija ir patarimai vartotojams (konsultacijų teikimas); komercinės informacijos agentūros; kompiuterizuotas rinkmenų (bylų) tvarkymas; laikraščių užsakymas (kitiems); madų šou rengimas pardavimo skatinimo reikmėms; maketavimo paslaugos reklamos tikslams; modelių paslaugos (reklamos reikmėms ar pardavimui skatinti); mokesčių apskaičiavimas; mugių rengimas (komercijos ar reklamos reikmėms); naujienų apžvalgų paslaugos; nuomonių tyrimas; pardavimas aukcione; parduotuvių vitrinų puošimas (tvarkymas); parodų rengimas komercijos ar reklamos reikmėms; paslaugų nuoma (verslo pagalba); pavyzdžių platinimas; perrašinėjimas; personalo komplektavimas; personalo vadybos konsultacijos; prekių pardavimo skatinimas (kitiems); prekių pateikimas žiniasklaidoje pardavimo reikmėms; prekių rodymas; prekių užsakymų administracinis tvarkymas; psichologinis testavimas personalo parinkimo reikmėms; radijo reklama; reklama paštu; reklaminės medžiagos nuoma; reklaminės medžiagos tobulinimas; reklaminių filmų gamyba; reklaminių skelbimų platinimas; reklaminių skilčių rengimas; reklaminių tekstų rašymas; reklaminių tekstų skelbimas; reklamos agentūros; reklamos laiko nuoma žiniasklaidoje; reklamos pristatymas paštu; reklamos vietų nuoma; rėmėjų paieška; rinkodara; rinkos nagrinėjimas; rinkotyra; samdos agentūros; sąskaitų būklės apyskaitų sudarymas; sąskaitų tikrinimas (revizija); sąskaitų-faktūrų išrašymas; savikainos analizė; sekretoriavimas; skelbimų klijavimas; smulkių prekių pardavimo automatų nuoma; spausdinimas (mašinėle); statistinių duomenų rinkimas; stenografavimas; trečiųjų asmenų prekių ir paslaugų licencijavimo komercinis administravimas; tekstų dorojimas; telefoniniai atsakymai (kai abonentas nepasiekiamas); telekomunikacinių paslaugų užsakymas (kitiems); telerinkodaros paslaugos; televizijos reklama; tiekimo paslaugos kitiems (prekių ir paslaugų pirkimas kitiems verslams); verslo informacija; verslo nagrinėjimas; verslo operacijų įvertinimas; verslo organizavimo konsultacijos; verslo patikrinimai; verslo perkėlimo paslaugos; verslo specialistų konsultacijos; verslo tyrimai; verslo vadyba (sportininkams); verslo vadybos ir organizavimo konsultacijos; verslo vadybos konsultacijos; verslo vadybos pagalba; verslo vadybos patarėjų paslaugos; viešas reklamavimas; viešasis elektroninis reklamavimas kompiuterių tinkle; viešbučių verslo vadyba; visuomenės informavimas.

39 vežimas; prekių pakavimas ir sandėliavimas; kelionių rengimas; arklių nuoma; atliekų išvežimas ir laikymas; autobusų transportas; automobilių nuoma; automobilių statymas; automobilių stovėjimo vietų nuoma; automobilių transportas; baldų vežimas; ekskursijos (turistinės); elektros energijos paskirstymas; energijos paskirstymas; fizinis elektroninių duomenų ar dokumentų saugojimas; frachtavimas; frachtavimas (krovinių vežimas laivais); gabenimas baržomis; garažų nuoma; geležinkelio keleivinių vagonų nuoma; geležinkelio platformų nuoma; geležinkelių transportas; gėlių pristatymas; informacija apie kelių eismą; informacija apie sandėliavimą; informacija apie vežimą; iškylos valtimis; išpilstymo į butelius paslaugos; jūrų kelionių rengimas; jūrų transportas; keleivių vežiojimas; keliautojų lydėjimas; kelionių užsakymai; keltų transportas; krovinių ekspedijavimas; krovinių ekspedijavimo tarpininkavimas; krovinių iškrovimas; krovinių nešiojimas; krovinių vežimas automobilių transportu; krovinių vežimo tarpininkavimas; kurjerių paslaugos (pranešimai ar prekės); laikraščių pristatymas; laivų gelbėjimas; laivų nuvilkimas nuo seklumos; laivų pakrovimas ar iškrovimas; laivų tarpininkavimas; ledlaužių paslaugos; lenktyninių automobilių nuoma; ligonių vežiojimo kėdžių nuoma; narų aprangos nuoma; narų varpų nuoma; nuskendusio turto gelbėjimas; orlaivių nuoma; orlaivių variklių nuoma; oro transportas; pagalba sugedus transporto priemonei (vilkimas); palydovų paleidimas

kitiems; pašto frankavimas; perkraustymo paslaugos; pervežimų lichteriais paslaugos; pilotavimas; pranešimų pristatymas (laiškų, telegramų); prekių pakavimas; prekių pristatymas; prekių pristatymas paštu; prekių saugojimas; prekių vyniojimas; sandėlių konteinerių nuoma; sandėlių nuoma; sanitarinis transportas; saugus vertybių gabenimas; siuntinių pristatymas; šaldiklių nuoma; šaldytuvų nuoma; šarvuotųjų automobilių transportas; šiukšlių išvežimas ir laikymas; šliuzo vartų valdymas; taksi transportas; tramvajų transportas; transporto gelbėjimas; transporto logistika; transporto priemonių nuoma; transporto priemonių stogo bagažinių nuoma; transporto tarpininkavimas; turistinių autobusų nuoma; turistų lydėjimas; turistų vežiojimas; turto gelbėjimas; upių transportas; užšaldyto maisto šaldytuvų nuoma; vairuotojo (samdomo) paslaugos; valčių nuoma; valčių sandėliavimas; vamzdynų transportas; vandens paskirstymas; vandens tiekimas; vandens transportas; vežimas kinkomuoju transportu; vežimo užsakymas; vežiojimų užsakymas; vietų užsakymas (kelionėms); vilkimas.

43 maisto ir gėrimų parūpinimo paslaugos; laikinas apgyvendinimas; apgyvendinimo biurai (viešbučiai, pensionai); aprūpinimas maistu ir gėrimais; apšvietimo priemonių nuoma (ne teatrui ar televizijos studijoms); barų paslaugos; geriamojo vandens dalytuvų nuoma; gyvūnų pensionai; kavinės; kavos barai; kėdžių, stalų, staltiesių, stiklo dirbinių nuoma; kilnojamųjų statinių nuoma; laikino būsto parūpinimas; lopšeliai; maisto gaminimo (virimo, kepimo) aparatų nuoma; moteliai; palapinių nuoma; pensionai (apstatyti kambariai ir maitinimas); pensionų rezervavimas; poilsio stovyklaviečių paslaugos; restoranai; savitarnos restoranai; senelių namai; susitikimo patalpų nuoma; trumpa patalpų nuoma; trumpo poilsio stovyklų paslaugos (nuomojamos patalpos); turizmo bazės; užkandinės; valgyklos; viešbučiai; viešbučių rezervavimas.

---

(111) **67419**
(151) 2013 09 25
(210) 2012 1586
(220) 2012 09 04
(181) 2022 09 04
(732) SHANGHAI FEIXUN COMMUNICATION CO, LTD, Building 20, 90, HQ Business Park, 4855 Guangfulin Road, Songjiang District, Shanghai, CN
(740) Marius Jakulis - Jason, 3, AAA Law, J. Jasinskio g. 16 A, LT-03163 Vilnius, LT
(540)



(531) 27.5
(511)

35 viešas reklamavimas; prekių rodymas; reklama; parduotuvių vitrinų puošimas (tvarkymas); viešasis elektroninis reklamavimas kompiuterių tinkle; prekių pateikimas žiniasklaidoje pardavimo reikmėms; maketavimo paslaugos reklamos tikslams; trečiųjų asmenų prekių ir paslaugų licencijavimo komercinis administravimas; prekių pardavimo skatinimas (kitiems); rinkodara.

---

(111) **67420**
(151) 2013 09 25
(210) 2012 1587
(220) 2012 09 04
(181) 2022 09 04
(732) SHANGHAI FEIXUN COMMUNICATION CO, LTD, Building 20, 90, HQ Business Park, 4855 Guangfulin Road, Songjiang District, Shanghai, CN
(740) Marius Jakulis - Jason, 3, AAA Law, J. Jasinskio g. 16 A, LT-03163 Vilnius, LT
(540)



(531) 27.5
(511)

9 kompiuteriai; kompiuterių klaviatūros; kompiuterių programos (parsisiunčiamoji programinė įranga); pelės (duomenų dorojimo įrenginiai); elektroniniai leidiniai (parsisiunčiamieji); pelės padėkliukai; skreitiniai kompiuteriai; navigacijos prietaisai; radiotelefono aparatai; navigacinė palydovų aparatūra; globalinės padėties nustatymo sistemos (GPS) aparatai; mobiliųjų telefonų dirželiai; elektrinė priežiūros aparatūra; parsisiunčiamieji mobiliųjų telefonų skambučių tonai; radijo ausinės; nešiojamieji laikmenų leistuvai; parsisiunčiamosios muzikos rinkmenos; elektriniai keitikliai; kištukai, lizdai ir kitokie kontaktai (elektros jungtys); elektros baterijų įkrovimo įtaisai; elektrinės baterijos; elektros akumuliatoriai; užrašų kompiuteriai; komutacinės lentos; radijo aparatai; žaibolaidžių iškrovikliai; parsisiunčiamosios vaizdo rinkmenos; galvaniniai elementai.

---

(111) **67421**
(151) 2013 09 25
(210) 2012 1591
(220) 2012 09 05
(181) 2022 09 05
(732) UAB „VIKEDA“, S.Dariaus ir S.Girėno g.1, LT-57151 Kėdainiai, LT

(740) Tatjana Sterlina, 37, UAB „Intels“, Naugarduko g. 32 / 2, LT-03225 Vilnius, LT

(540)

DADU LEDŲ ŠVENTĖ

(511)

29 mėsa, žuvis, paukštiena ir žvėriena; mėsos ekstraktai; konservuoti, šaldyti, džiovinti, virti ir kepti vaisiai ir daržovės; drebučiai, uogienės, kompotai; kiaušiniai; pienas ir pieno produktai; maistiniai aliejai ir riebalai; ajvar (konservuotos paprikos); alavijai (žmonių maistui); albuminas (kulinarijos reikmėms); albumininis pienas; alginatai (kulinarijos reikmėms); alyvų aliejus (maistui); ančiuviai (žuvys); apdoroti žemės riešutai; apdoroti žuvų ikrai; apdorotos saulėgrąžų sėklos; apdorotos sėklos; austrės (negyvos); baltymingasis pienas; bekoniena; buljonai; bulvių dribsniai; bulvių sklindžiai; bulvių traškučiai; cukruoti vaisiai; cukruoti vaisiai; daržovių putėsiai; daržovių salotos; daržovių sriubų preparatai; daržovių sriubų ruošiniai; daržovių sultys (maistui ruošti); datulės; dešros; dešros tešloje; dygliuotieji omarai (negyvi); drebučiai; dumblių ekstraktai (maistui); džiovinti kokosų riešutai; džiovintos daržovės; fermentuotos daržovės (kimči); gaivieji kiaušininiai kokteiliai; gyvuliniai riebalai (maistui); gyvulių kaulų smegenys (maistui); grietinėlė (pieno produktas); grietininis kremas; holoturijos (negyvos); ikrai; imbierinė uogienė; jauniklių paukštiena; jogurtas; juodųjų žirnių pasta (hummus); jūrų moliuskai (negyvi); kakavos sviestas; kefyras; kepenys; kepenų pastos; kepenų paštetas; kiauliena; kiaulienos gaminiai; kiaušiniai; kiaušinių baltymai; kiaušinių milteliai; kiaušinių tryniai; kokosų aliejus; kokosų riebalai; kokosų sviestas; konservuota mėsa; konservuota mėsa (skardinėse); konservuota žuvis; konservuota žuvis (skardinėse); konservuoti česnakai; konservuoti grybai; konservuoti lęšiukai; konservuoti svogūnai; konservuoti trumai (grybai); konservuoti vaisiai; konservuoti vaisiai (skardinėse); konservuoti žirneliai; konservuotos alyvos; konservuotos daržovės; konservuotos daržovės (skardinėse); konservuotos pupos; konservuotos sojų pupelės (maistui); kornišonai (jauni agurkėliai); kraujinė dešra; krevetėlės (negyvos); krevetės (negyvos); kroketai; kukurūzų aliejus; kumysas; kumpiai; lašišos; laukinių paukščių bei žvėrių mėsa (laukiniena); lecitinas (kulinarijos reikmėms); lydyti kiauliniai taukai (maistui); maistiniai riebalai; maistiniai žuvų klijai; margarinas; marmeladas; mėsos drebučiai; mėsos ekstraktai; midijos (negyvos); moliuskai (negyvi); naminiai paukščiai (mėsos produktai); neriebūs bulvių traškučiai; obuolių tyrė; omarai (negyvi); palmių aliejus (maistui); palmių riešutų aliejus (maistui); paruošti riešutai; pektinas (kulinarijos reikmėms); pienas; pieno fermentai (kulinarijos reikmėms); pieno gėrimai (pieno pagrindu); pieno išrūgos; pieno kokteiliai; pieno produktai; pieno raugas (sūriams gaminti); pikalilis (marinatas su pjaustytomis daržovėmis ir aštriais prieskoniais); pikuliai; plakta grietinėlė; pomidorų piurė; pomidorų sultys (maistui ruošti); rapsų aliejus (maistui); rauginti kopūstai; razinos; riebalinės medžiagos (maistinių riebalų gamybai); riebūs sumuštinių mišiniai; sardinės; saulėgrąžų aliejus (maistui); sėmenų aliejus (kulinarijos reikmėms); sezamų aliejus; sezamų sviestas; silkės; skrudinti jūros augalai; smulkinti migdolai; sojos pienas (pieno pakaitalas); sojų pupelių varškė; spanguolių padažai (kompotai); spiritu konservuoti vaisiai; sraigių kiaušinėliai (maistui); sriubos; sriubų koncentratai; sriubų ruošiniai; sūdyta žuvis; sūdyti mėsos produktai; sultiniai; sultinių koncentratai; sultinių ruošiniai; sūris; sviestas; šaldyti vaisiai; šilkaverpių lėliukės (žmonių maistui); šokoladinis sviestas; tunai; uogienės; vaisiniai užkandžiai; vaisių kompotai; vaisių minkštimas; vaisių salotos; vaisių traškučiai; vaisių želė; vaisių žievelės; valgomasis aliejus; valgomieji kaulų taukai; varškė; vėžiagyviai (negyvi); vėžiai (negyvi); virtos, keptos daržovės; žarnokai; želatina; žemės riešutų sviestas; žiedadulkės (paruoštos maistui); žuvies gaminiai; žuvys (negyvos); žuvų filė; žuvų maisto produktai; žuvų miltai (žmonių maistui); žuvų putėsiai.

30 kava, arbata, kakava ir kavos pakaitalai; ryžiai; tapijoka ir sago kruopos; miltai ir grūdų produktai; duona, pyragas ir konditerijos gaminiai; ledai; cukrus, medus, sirupas; mielės, kepimo milteliai; druska; garstyčios; actas, padažai; prieskoniai; ledas; alaus actas; anyžių sėklos; arabiškos daržovių salotos su traiškytais kviečiais ir aliejumi (tabulė); arbata; arbata su ledais; arbatžolių gėrimai; aromatinės medžiagos (išskyrus eterinius aliejus); aromatiniai preparatai (maistui); aštrūs marinuotų daržovių prieskoniai (su garstyčiomis); augaliniai preparatai, naudojami kaip kavos pakaitalai; avižiniai maisto produktai; avižiniai miltai; avižų dribsniai; avižų grūstmilčiai; baltymingieji javainių batonėliai; bandelės; bičių pienelis; bičių pikis (propolis); biskvitai; blynai; blynų vyniotiniai su sūrio ar daržovių įdaru (takos); bulviniai miltai (maistui); chalva; cikorija (kavos pakaitalas); cinamonas (prieskonis); cukrus; desertiniai putėsiai (konditerija); dešrų rišamosios medžiagos; dribsniai (grūdų produktai); dumbliai (prieskoniai); duona; duonos trupiniai; džiūvėsiai; garstyčios; garstyčių milteliai; gėrimų aromatinės medžiagos (išskyrus eterinius aliejus); glitimas (paruoštas maistui); glitimo priedai (kulinarijos reikmėms); gliukozė (kulinarijos reikmėms); grūdų produktai; gvazdikėliai (prieskoniai); ilgosios ciberžolės (maistui); imbieras (prieskonis); imbieriniai meduoliai; javainiai (dribsniai su priedais); javainiai užkandžiai; jūros vanduo (maistui virti); kakavos gėrimai; kakavos gėrimai su pienu; kakavos produktai; Kalėdų eglučių konditeriniai papuošalai; kapariai (prieskoniai); karamelės (saldainiai); karis (indiškas prieskonis); kava; kavos aromatinės medžiagos; kavos gėrimai; kavos pakaitalai; kečupas (pomidorų padažas); kepimo milteliai; kepimo soda (sodos bikarbonatas kepimo reikmėms); kepiniai; kepinių aromatinės medžiagos (išskyrus eterinius aliejus); kepinių glajus (cukraus glajus); kepinių sausieji mišiniai; kepinių tešla; konditerijos gaminiai; konditerijos gaminiai su migdolais; konservuotos prieskoninės žolės (prieskoniai); košės su pienu; kramtomoji guma; krekeriai (užkandžių sausainiai); kukurūzai (malti); kukurūzai (skrudinti); kukurūzai (smulkinti); kukurūzai (spraginti); kukurūziniai

miltai; kukurūzų dribsniai; kukurūzų košė; kukurūzų kruopos; kukurūzų spragėsiai; kumpio aptepai; kuskusas (manų kruopos); kvapieji pipirai; kviečių gemalai (žmonių maistui); kvietiniai miltai; lakricos lazdelės (konditerija); lakštiniai (makaronai); ledai; ledas (šaldymui); ledinukai; lukštenti miežiai; lukštentos avižos; maistinės kruopos; maistinis krakmolas; maisto konservavimo druska; maisto produktų esencijos (išskyrus eterines esencijas ir eterinius aliejus); majonezas; makaronai; makaronų tešla; maliniai; maltozė; manų kruopos; marcipanai; marinatai; medus; melasa (maistui); melasos sirupas; mėsėčiai (koldūnai); mėsos minkštinimo medžiagos (naudojamos namų sąlygomis); mėsos padažai; mėtos (konditerijai); mielės; miežinės kruopos; miežiniai miltai; migdoliniai sausainiai (konditerijos gaminiai); migdolų tešla; miltai; miltiniai konditerijos gaminiai; miltiniai maisto produktai; miltinių maisto produktų tešlos; muskatų riešutai; natūralios saldinamosios medžiagos; natūralus ar dirbtinis ledas; nerauginta duona; neskrudinta kava; padažai (uždarai); paprikos (prieskoniai); paruošti lakštinių patiekalai; pastilės (konditerija); pestas (padažas); picos; pipirai; pyragai; pyragai su aštriu vaisių įdaru (quiches); pyragai su įdaru; pyragai su mėsos įdaru; pyragaičiai su įdaru (kepiniai); pyragaičiai su mėsa; pyragaičiai su paštetu; pyragėliai su daržovių įdaru (pavasariniai pyragėliai); pyragų tešla; plaktos grietinėlės tirštikliai; ploni makaronai (vermišeliai); pomidorų padažas; pralinė (trinti riešutai su cukrumi); prieskoniai; prieskoniai (aštrieji); prieskoniai (kvapieji); prieskoniai (padažai); pudingai; pupiniai miltai; raugai; ryžiai; ryžių kepiniai; ryžių užkandžiai; rupūs kukurūziniai miltai; sago kruopos; saldainiai (ledinukai); saldainiai su minkštu įdaru; saldieji konditerijos gaminiai; saldymedžiai (konditerija); saldus pieniškas padažas su miltais; saldžios bandelės; salierų druska; salyklas (žmonių valgiui); salykliniai sausainiai; salyklo ekstraktas (maistui); salotų uždarai; sausainiai; sausieji mišiniai (ledams); sėmenys (žmonių maistui); smulkinti miežiai; sojiniai miltai; sojos pupelių pasta (prieskoniai); sojų padažas; spagečiai; sumuštiniai; sūrainiai (sumuštiniai); suši (japoniškas valgis); šafranas (prieskonis); šaldytas jogurtas (konditeriniai ledai); šaltmėtiniai saldainiai; šerbetas (ledai); šokoladas ir šokoladiniai saldainiai; šokoladiniai putėsiai; šokolado gėrimai; šokolado gėrimai su pienu; tapijoka; tapijokos miltai (maistui); tešlainiai; tešlos fermentai; tirštieji uždarai su vaisiais (prieskoniai); tirštikliai (valgių virimui); tortai; tortiljos; trauktinės (ne gydomosios); vafliai; vaisiniai ledai; vaisių drebučiai (konditerija); vaisių tyrės (padažai); valgomieji ledai; valgomoji druska; valgomųjų ledų rišamosios medžiagos; valgomųjų ledų sausieji mišiniai; vanilė (aromatinė medžiaga); vanilinas (vanilės pakaitalas); vermišeliai (makaronai); vyno akmuo (kalio tartratas) (kulinarijos reikmėms); vyno akmuo (kalio tartratas) (valgio gaminimo reikmėms); žemės riešutų konditerijos gaminiai; žvaigždanyžiai.

35 reklama; verslo vadyba; verslo tvarkyba; įstaigų veikla; algalapių parengimas; artistų verslo vadyba; biuro mašinų ir įrengimų nuoma; buhalterinė apskaita; dokumentų dauginimas; duomenų paieška kompiuterių rinkmenose (kitiems); efektyvumo (veiksmingumo) specialistų paslaugos; ekonominis prognozavimas; fotokopijavimas; fotokopijavimo mašinų nuoma; importo ir eksporto agentūros; informacijos rinkimas kompiuterinėse duomenų bazėse; informacijos sisteminimas kompiuterinėse duomenų bazėse; kainų palyginimo paslaugos; komercijos ar pramonės vadybos pagalba; komercinė informacija ir patarimai vartotojams (konsultacijų teikimas); komercinės informacijos agentūros; kompiuterizuotas rinkmenų (bylų) tvarkymas; laikraščių užsakymas (kitiems); madų šou rengimas pardavimo skatinimo reikmėms; maketavimo paslaugos reklamos tikslams; modelių paslaugos (reklamos reikmėms ar pardavimui skatinti); mokesčių apskaičiavimas; mugių rengimas (komercijos ar reklamos reikmėms); naujienų apžvalgų paslaugos; nuomonių tyrimas; pardavimas aukcione; parduotuvių vitrinų puošimas (tvarkymas); parodų rengimas komercijos ar reklamos reikmėms; paslaugų nuoma (verslo pagalba); pavyzdžių platinimas; perrašinėjimas; personalo komplektavimas; personalo vadybos konsultacijos; prekių pardavimo skatinimas (kitiems); prekių pateikimas žiniasklaidoje pardavimo reikmėms; prekių rodymas; prekių užsakymų administracinis tvarkymas; psichologinis testavimas personalo parinkimo reikmėms; radijo reklama; reklama paštu; reklaminės medžiagos nuoma; reklaminės medžiagos tobulinimas; reklaminių filmų gamyba; reklaminių skelbimų platinimas; reklaminių skilčių rengimas; reklaminių tekstų rašymas; reklaminių tekstų skelbimas; reklamos agentūros; reklamos laiko nuoma žiniasklaidoje; reklamos pristatymas paštu; reklamos vietų nuoma; rėmėjų paieška; rinkodara; rinkos nagrinėjimas; rinkotyra; samdos agentūros; sąskaitų būklės apyskaitų sudarymas; sąskaitų tikrinimas (revizija); sąskaitų-faktūrų išrašymas; savikainos analizė; sekretoriavimas; skelbimų klijavimas; smulkių prekių pardavimo automatų nuoma; spausdinimas (mašinėle); statistinių duomenų rinkimas; stenografavimas; trečiųjų asmenų prekių ir paslaugų licencijavimo komercinis administravimas; tekstų dorojimas; telefoniniai atsakymai (kai abonentas nepasiekiamas); telekomunikacinių paslaugų užsakymas (kitiems); telerinkodaros paslaugos; televizijos reklama; tiekimo paslaugos kitiems (prekių ir paslaugų pirkimas kitiems verslams); verslo informacija; verslo nagrinėjimas; verslo operacijų įvertinimas; verslo organizavimo konsultacijos; verslo patikrinimai; verslo perkėlimo paslaugos; verslo specialistų konsultacijos; verslo tyrimai; verslo vadyba (sportininkams); verslo vadybos ir organizavimo konsultacijos; verslo vadybos konsultacijos; verslo vadybos pagalba; verslo vadybos patarėjų paslaugos; viešas reklamavimas; viešasis elektroninis reklamavimas kompiuterių tinkle; viešbučių verslo vadyba; visuomenės informavimas.

41 švietimas; mokymas; pramogos; sportinė ir kultūrinė veikla; abonementinės bibliotekos; akademijos (mokymas); asmeninių trenerių paslaugos (kūno rengybos treniruotės); atrakcionų parkai; bilietų agentūrų paslaugos (pramogos); cirkai;

dekoracijų nuoma; diskotekų paslaugos; diskotekų vedėjų paslaugos; egzaminavimas; elektroninė darbalaukinė leidyba; elektroninių knygų ir žurnalų tiesioginis publikavimas; elektroninių publikacijų tiesioginis pateikimas per kompiuterių tinklą (ne parsisiunčiamųjų); estrados artistų paslaugos; filmų kūrimas (išskyrus reklaminius); fizinis lavinimas; fotografavimas; fotoreportažų rengimas; gamybinė praktika (parodomoji); garso aparatūros nuoma; garso įrašų montavimas; garso įrašų nuoma; gestų kalbos vertimas; gimnastikos mokymas; gyvūnų dresavimas; golfo paslaugos; grožio konkursų rengimas; informacija apie poilsio ir pramogų renginius; instruktavimas; internatinės mokyklos; įrašų studijų paslaugos; kaligrafijos paslaugos; karaokės paslaugų parūpinimas; kasetinių vaizdo magnetofonų nuoma; kilnojamosios bibliotekos; kinematografijos reikmenų ir kino projektorių nuoma; kino filmų demonstravimas; kino filmų nuoma; kino juostų nuoma; kino studijos; klubų paslaugos (pramogos ar švietimas); knygų leidyba; kolokviumų rengimas ir vedimas; koncertų rengimas ir vedimas; konferencijų rengimas ir vedimas; kongresų rengimas ir vedimas; kultūros ar mokomųjų parodų rengimas; kūno rengybos treniruočių vedimas; lošimai; lošimo namų (kazino) paslaugos; loterijų rengimas; madų šou rengimas (pramogų reikmėms); mikrofilmavimas; miuzikholai; modelių parinkimas dailininkams; mokymas; mokymas (mažos grupės ar vieno asmens); muziejų aprūpinimas eksponavimo reikmenimis; muzikos komponavimo paslaugos; muzikos kūrimas; naktiniai klubai; ne reklaminių tekstų rašymas; neakivaizdinis mokymas; orkestrų paslaugos; pasilinksminimai; pobūvių rengimas; poilsio ir pramogų vietų paslaugos; poilsio stovyklų paslaugos (pramoginių); povandeninio plaukiojimo reikmenų nuoma; praktinis mokymas (parodomasis); pramoginių ar mokomųjų konkursų rengimas; pramoginių rodinių (šou) kūrimas; pramoginių rodinių (šou) rengimas; pramogų informacija; pramogų paviljonų paslaugos; profesijos pasirinkimo konsultacijos; profesinis mokymas ir rengimas; profesinis perkvalifikavimas; radijo ir televizijos imtuvų nuoma; radijo ir televizijos programų kūrimas; radijo pramoginės laidos; religinis švietimas; reporterių paslaugos; scenaristų paslaugos; seminarų rengimas ir vedimas; simpoziumų rengimas ir vedimas; sporto aikščių nuoma; sporto įrenginių nuoma (išskyrus transporto priemones); sporto renginių rengimas; sporto stovyklų paslaugos; sporto varžybų tvarkaraščių sudarymas; sporto varžybų rengimas; stadionų įrenginių nuoma; subtitravimas; sveikatos klubų paslaugos (sveikatinimas ir kūno rengybos treniruotės); šokių vakarų rengimas; švietimo informacija; švietimo paslaugos; teatro dekoracijų nuoma; teatro spektakliai; tekstų maketavimo paslaugos (ne reklaminių tekstų); tekstų skelbimas (išskyrus reklaminius); televizijos ar teatro studijų apšvietimo priemonių nuoma; televizijos ir radijo imtuvų nuoma; televizijos ir radijo programų rengimas; televizijos pramoginės laidos; teniso kortų nuoma; tiesioginių laidų rengimas; ugdomasis vadovavimas (mokymas); vaikų darželiai; vaizdajuosčių (videokasečių) nuoma; vaizdajuosčių įrašymas; vaizdajuosčių redagavimas; vaizdo filmų demonstravimas; vertėjų žodžiu paslaugos; vertimai; videofilmų gamyba; videokamerų nuoma; vietų užsakymas spektakliams; zoologijos sodų paslaugos; žaidimų įrangos nuoma; žaidimų paslaugos, teikiamos tiesiogiai per kompiuterių tinklą; žaislų nuoma.

---

(111) **67422**
(151) 2013 09 25
(210) 2012 1595
(220) 2012 09 05
(181) 2022 09 05
(732) INVESTOM, UAB, Naujoji g. 12-525, LT-62001 Alytus, LT
(740) Tomas Lukoševičius, Sėlių g. 29-24, LT-01001, Vilnius, LT
(540)

HATCHAA

(511)
35 reklama; informacijos sisteminimas kompiuterinėse duomenų bazėse; viešasis elektroninis reklamavimas kompiuterių tinkle.

---

(111) **67423**
(151) 2013 09 25
(210) 2012 1597
(220) 2012 09 06
(181) 2022 09 06
(732) UAB „SORMEDICA“, V. Kuzmos g. 28, LT-08431 Vilnius, LT
(540)



(531) 26.2, 27.5, 29.1
(591) raudona, pilka.
(511)
5 farmacijos ir veterinarijos preparatai; higienos preparatai medicinos reikmėms; dietinis maistas ir dietinės medžiagos medicinos ar veterinarijos reikmėms, kūdikių maistas; žmonių ir gyvūnų maisto papildai; pleistrai, tvarsliava; dantų plombavimo ir dantų išlajų gamybos medžiagos; dezinfekavimo preparatai; kenkėjų naikinimo preparatai; fungicidai, herbicidai; acetatai (farmacijos reikmėms); akaricidai (preparatai erkėms naikinti); akių lašai; akių pavilgai; akių raiščiai medicinos reikmėms; akonitinas; alavijų preparatai (farmacijos reikmėms); albumino maisto

papildai; aldehidai (farmacijos reikmėms); algicidai; alginatai (farmacijos reikmėms); alginatų maisto papildai; aliuminio acetatas (farmacijos reikmėms); alkaloidai (medicinos reikmėms); amilazė (medicinos reikmėms); aminorūgštys (medicinos reikmėms); aminorūgštys (veterinarijos reikmėms); analgetikai (skausmą malšinantys vaistai); angliškasis pleistras; angostūrų žievės (medicinos reikmėms); antibiotikai; antidiureziniai (šlapimą sulaikantys) preparatai; antioksidantų tabletės; antiparazitiniai antkakliai (gyvuliams); antiparazitiniai preparatai; antipiretikai (vaistai nuo karščiavimo); antireumatinės apyrankės; antireumatiniai žiedai; antiseptikai (vaistai nuo pūlinės infekcijos); antiseptinė vata; antisporiniai preparatai; apetitą mažinančios tabletės; apetito slopinamieji preparatai (preparatai nuo valgumo) (medicinos reikmėms); apynių ištraukos (ekstraktai) (farmacijos reikmėms); apyrankės (medicinos reikmėms); aprūkymo lazdelės (fumigantai); aprūkymo pastilės (fumigantai); arbata nuo astmos; baktericidai; bakterijų kultūrų skystosios terpės; bakterijų kultūrų terpės; bakteriniai preparatai (medicinos ir veterinarijos reikmėms); bakteriniai toksinai; bakteriologiniai preparatai (medicinos ir veterinarijos reikmėms); baltymingasis maistas (medicinos reikmėms); baltymų maisto papildai; baltymų papildai gyvūnams; baltymų preparatai (medicinos reikmėms); balzamai (medicinos reikmėms); balzamų preparatai (medicinos reikmėms); bemikrobė (aseptinė) vata; betabakės cigaretės (medicinos reikmėms); bičių pienelio maisto papildai; bičių pienelis (farmacijos reikmėms); bičių pikio maisto papildai; bičių pikis (farmacijos reikmėms); biocidai; biologiniai preparatai (medicinos reikmėms); biologiniai preparatai (veterinarijos reikmėms); biologinių audinių kultūros (medicinos reikmėms); biologinių audinių kultūros (veterinarijos reikmėms); bismuto preparatai (farmacijos reikmėms); bismuto subnitratas (farmacijos reikmėms); bromas (farmacijos reikmėms); bronchų plečiamieji preparatai; burnos skalavimo tirpalai (medicinos reikmėms); celiuliozės esteriai (farmacijos reikmėms); celiuliozės eteriai (farmacijos reikmėms); cheminės kontraceptinės priemonės; cheminiai farmaciniai preparatai; cheminiai preparatai (farmacijos reikmėms); cheminiai preparatai (medicinos reikmėms); cheminiai preparatai (veterinarijos reikmėms); cheminiai preparatai nuo pelenligės; cheminiai reagentai (medicinos arba veterinarijos reikmėms); chininas (medicinos reikmėms); chininmedžių žievės (medicinos reikmėms); chinolinas (medicinos reikmėms); chirurginė tvarsliava; chirurginiai audiniai; chirurginiai implantuojamieji audiniai (gyvybingi); chirurginiai skalbiniai (audiniai); chloralio vandens tirpalas (farmacijos reikmėms); chloroformas; cukrus (medicinos reikmėms); dantų amalgamos; dantų amalgamų auksas; dantų cementavimo medžiagos; dantų įspaudų medžiagos; dantų kalimosi preparatai; dantų lakai; dantų mastikos; dantų protezų klijai; dantų protezų lipalai; dantų švitrai; deguonies vonios; deguonis medicinos reikmėms; dėlės (medicinos reikmėms); detergentai (medicinos reikmėms); dezinfekavimo priemonės (higienos reikmėms); dezinfekavimo priemonės (žaizdų dezinfekavimui ir perrišimui); dezodorantai (ne žmonių arba gyvūnų); dezodorantai drabužiams ir audiniams; diabetikų duona (medicinos reikmėms); diagnostiniai preparatai (medicinos reikmėms); dietiniai gėrimai (medicinos reikmėms); digitalinas; dirvos sterilizavimo preparatai; dirželiai (higieninėms servetėlėms) (rankšluostukams); druskos (medicinos reikmėms); dujos (medicinos reikmėms); dušo preparatai (medicinos reikmėms); džiovikliai (sikatyvai) (medicinos reikmėms); elektrokardiografų elektrodų cheminiai laidininkai; eliksyrai (farmaciniai preparatai); esteriai (farmacijos reikmėms); eteriai (farmacijos reikmėms); eukaliptų aliejus (farmacijos reikmėms); farmaciniai preparatai; farmaciniais losjonais įmirkytos servetėlės; fenolis (farmacijos reikmėms); fermentai (farmacijos reikmėms); fermentai (medicinos reikmėms); fermentai (veterinarijos reikmėms); fermentiniai preparatai (medicinos reikmėms); fermentiniai preparatai (veterinarijos reikmėms); fermentų maisto papildai; filokserų naikinimo cheminiai preparatai; formavimo vaškas (odontologijai); fosfatai (farmacijos reikmėms); galio rūgštis (farmacijos reikmėms); galvijų prausimo preparatai; gambyras (farmacijos reikmėms); garstyčios (farmacijos reikmėms); garstyčių aliejus (medicinos reikmėms); garstyčių pleistrai; gencijonai (farmacijos reikmėms); gydomasis purvas; gydomieji aliejai; gydomieji gėrimai; gydomieji vonių preparatai; gydomosios arbatos; gydomosios kempinės; gydomosios nuosėdos (purvas); gydomosios šaknelės; gydomosios trauktinės (užpilai); gyvsidabrio tepalai; gyvulių prausimo preparatai; gyvūnų pašaro papildai; glaustinių (kontaktinių) lęšių valymo preparatai; glicerofosfatas; glicerolis (medicinos reikmėms); gliukozė (medicinos reikmėms); gliukozės maisto papildai; guma (odontologijos reikmėms); gumigutas (medicinos reikmėms); gumuotieji audinio pleistrai; gurjono balzamas (medicinos reikmėms); gvajakolis (farmacijos reikmėms); hematogenas; hemoglobinas; hemorojaus gydymo preparatai; hemostatiniai pieštukai; hidrastinas; hidrastininas; higieninės kelnaitės; higieninės servetėlės; higieninės vaikiškos kelnaitės; higieniniai įklotai; higieniniai rankšluostukai; higieniniai tamponai; higieniniai tvarsčiai; higroskopinė vata; hormonai (medicinos reikmėms); insekticidai; intymieji lubrikantai; izotopai (medicinos reikmėms); įdegio tabletės; javų apdorojimo šalutiniai produktai (dietos ar medicinos reikmėms); jodas (farmacijos reikmėms); jodidai (farmacijos reikmėms); jodo trauktinė (tinktūra); jodoformas; jūros vanduo (gydomosioms vonioms); kalio druskos (medicinos reikmėms); kalkių preparatai (farmacijos reikmėms); kalomelis; kamieninės ląstelės (medicinos reikmėms); kamieninės ląstelės (veterinarijos reikmėms); kamparas (medicinos reikmėms); kamparo aliejus (medicinos reikmėms); kamšalai (medicinos reikmėms); kanopų cementavimo medžiagos; kapsulės (farmacijos reikmėms); kapsulės (vaistams); karbolineumas (paraziticidas); karpų pieštukai; karštieji garstyčių kompresai; kasijos (medicinos reikmėms); kaulų cementas chirurgijos ir ortopedijos reikmėms; kaustiniai pieštukai; kazeino maisto papildai; kedras (medis) (vabzdžių repelentas); kelnaičių įklotai

(higieniniai); kenksmingų gyvūnų naikinimo preparatai; kirmėlių varymo vaistai; kokainas; kolodijus (farmacijos reikmėms); kompresai; kondurangų žievės (medicinos reikmėms); korpija (medicinos reikmėms); krakmolas (dietos arba farmacijos reikmėms); kramtomoji guma (medicinos reikmėms); krapų aliejus (medicinos reikmėms); kraujas (medicinos reikmėms); kraujavimą stabdantys preparatai; kraujo plazma; kreozotas (farmacijos reikmėms); krotonmedžių žievės; krūtų priežiūros tamponai; kūdikių sauskelnės; kūdikių vystyklai; kūdikių vystyklai - kelnaitės (sauskelnės); kurarė; kvebrachas (medicinos reikmėms); kviečių apdorojimo nuo kūlių cheminiai preparatai; kviečių gemalų maisto papildai; laksantai (vidurius paleidžiantys vaistai); laktozė (farmacijos reikmėms); lecitinas (medicinos reikmėms); lecitino maisto papildai; ledinukai (medicinos reikmėms); lervų naikinimo preparatai; liekninamosios tabletės; liesėjimo medicininiai preparatai; linimentai (skystieji tepalai); lipnieji pleistrai; lipniosios juostelės (medicinos reikmėms); lipniosios juostos (medicinos reikmėms); lytinio aktyvumo mažinimo preparatai; losjonai (farmacijos reikmėms); losjonai (veterinarijos reikmėms); lupulinas (farmacijos reikmėms); magnezija (farmacijos reikmėms); maistas (kūdikiams); maistinės skaidulos; makšties plovimo skysčiai; mangrovių žievės (farmacijos reikmėms); marlės ir vatos žaizdų tamponai; medicininiai aliejai; medicininis spiritas; medicinos reikmenų dėžutės (nešiojamosios) (pilnos); medienos grybo naikinimo preparatai; medvilnė (medicinos reikmėms); medžio anglys (farmacijos reikmėms); melisų lašai (farmacijos reikmėms); melžimo tepalas; menčių tvarsliava (chirurginėms reikmėms); mėnesinių kelnaitės; mėnesinių raiščiai; mėnesinių tamponai; mentolis; mėtos (farmacijos reikmėms); mielės (farmacijos reikmėms); mielių maisto papildai; migdolų pienas (farmacijos reikmėms); migdomieji vaistai; mikroelementų preparatai (žmonėms ir gyvuliams); mikroorganizmų kultūros (medicinos ir veterinarijos reikmėms); mikroorganizmų preparatai (medicinos ir veterinarijos reikmėms); miltai (farmacijos reikmėms); mineraliniai maisto papildai; mineralinio vandens druskos; mineralinio vandens vonių druskos; mineralinis vanduo (medicinos reikmėms); minkštvabalių milteliai; mirobalanų žievės (farmacijos reikmėms); mitybos medžiagos (mikroorganizmams); mitybos papildai; moleskinas medicinos reikmėms; musgaudžių lipalai; musgaudžių popierius; musių naikinimo preparatai; muslipdžiai; narkotikai; natrio bikarbonatas (farmacijos reikmėms); natrio druskos (medicinos reikmėms); nejautros preparatai (anestetikai); nelaikančiųjų sugeriamosios kelnaitės (sauskelnės); nelaikančiųjų vystyklai (sauspalės); nervų sistemą raminantys vaistai; nėštumo nustatymo cheminiai preparatai; nudegimų gydymo preparatai; nuodai; nuodingų augalų naikinimo preparatai; nuospaudų preparatai; nuospaudų šalinimo priemonės; nuospaudų žiedai (kojoms); nuovirai (farmacijos reikmėms); nušalimų tepalai (farmacijos reikmėms); odontologinės švitrinės medžiagos; odos gydymo farmaciniai preparatai; opiatai; opijus; opodeldokas; organoterapiniai (opoterapiniai) preparatai; oro dezodoravimo preparatai; oro valymo preparatai; pagalbinės medžiagos medicinos reikmėms; pankoliai (medicinos reikmėms); paprastieji zizifai (vaistinė žolė); parazitų naikinimo preparatai; pastilės (farmacijos reikmėms); pektinas (farmacijos reikmėms); pepsinas (farmacijos reikmėms); peptonai (farmacijos reikmėms); perlų milteliai (medicinos reikmėms); pesticidai; pieno cukrus (farmacijos reikmėms); pieno fermentai (farmacijos reikmėms); pieno gėrimai su salyklu (medicinos reikmėms); pieno milteliai kūdikiams; pieštukai nuo galvos skausmo; piretrumas (milteliai); pirmosios pagalbos dėžutės (pilnos); pleistrai (medicinos reikmėms); popierinės servetėlės, įmirkytos farmaciniais losjonais; popierius (garstyčių pleistrams); popierius (karštiems garstyčių kompresams); popierius nuo kandžių; porcelianas (dantų protezams); preparatai nuo kandžių; preparatai nuo kojų prakaitavimo; preparatai nuo nušalimų; preparatai nuo parazitų; preparatai nuo pelių; preparatai nuo prakaitavimo; preparatai nuo saulės nudegimo (farmacijos reikmėms); priemonės nuo galvos skausmas; purvas (vonioms); rabarbarų šaknys (farmacijos reikmėms); radioaktyviosios medžiagos (medicinos reikmėms); radis (medicinos reikmėms); raminamieji vaistai; rentgenologinės kontrastinės medžiagos (medicinos reikmėms); ricinos aliejus (medicinos reikmėms); riebalai (medicinos reikmėms); riebalai (veterinarijos reikmėms); rūgštys (farmacijos reikmėms); rūkomosios žolės (medicinos reikmėms); sakai (medicinos reikmėms); saldainiai (vaistiniai); saldymedžiai (farmacijos reikmėms); saldymedžių šakniastiebiai (farmacijos reikmėms); salyklas (farmacijos reikmėms); sarsaparylius (medicinos reikmėms); sėklinimo sperma; sėmenys (farmacijos reikmėms); sėmenų aliejaus maisto papildai; sėmenų maisto papildai; sėmenų miltai (farmacijos reikmėms); seroterapijos vaistai; serumai; sieros lazdelės (dezinfekcinės); sirupai (farmacijos reikmėms); skalsės (farmacijos reikmėms); skaudulių tamponai; skruzdžių aldehidas (farmacijos reikmėms); smilkalai (medicinos reikmėms); smilkomosios pastilės; smulkiagrūdė siera (farmacijos reikmėms); spiritas farmacijos reikmėms; sterilizavimo preparatai; steroidai; stiprinamieji preparatai (vaistai); strichninas; sulfanilamidai (vaistai); šaldomieji purškalai (medicinos reikmėms); šarmai (farmacijos reikmėms); šarminių metalų jodidai (farmacijos reikmėms); šliužų naikinimo preparatai; šunų losjonai; šunų prausimo priemonės; šunų repelentai; švino lašai; tabako ištraukos (insekticidai); tabletės (farmacijos reikmėms); tauriųjų metalų lydiniai (odontologijos reikmėms); tepalai (farmacijos reikmėms); tepalai (medicinos reikmėms); tepalai nuo saulės nudegimo; terminis vanduo; terpentinas (farmacijos reikmėms); terpentino aliejus (farmacijos reikmėms); timolis (farmacijos reikmėms); tinktūros (medicinos reikmėms); tirpalai glaustiniams (kontaktiniams) lęšiams laikyti; tirpikliai (pleistrų klijams pašalinti); trankviliantai; trauklapiai; tvarsliava (medicininė); tvarstomoji marlė; uostomoji druska; vabzdžius atbaidančios medžiagos; vabzdžių (atbaidymo) smilkalai; vaistai (medicinos reikmėms); vaistai

(odontologijos reikmėms); vaistai (veterinarijos reikmėms); vaistai (žmonėms); vaistai nuo kirmėlių; vaistai nuo pleiskanų; vaistai nuo vidurių užkietėjimo; vaistažolės; vaistinė konditerija; vaistinės jalapos; vaistiniai drebuločiai (medicinos reikmėms); vaistiniai plaukų augimo preparatai; vaistiniai vonių preparatai; vakcinos; vandenilio peroksidas (medicinos reikmėms); vazelinas (medicinos reikmėms); veterinariniai preparatai; vezikantai (pūsles sukeliantys vaistai); vidurius paleidžiantys vaistai; vidurius valantys vaistai; virškinimą skatinantys vaistai (medicinos reikmėms); vitaminų preparatai; vyno akmuo (farmacijos reikmėms); vyno akmuo (kalio tartratas) (farmacijos reikmėms); vynuogių ligas gydantys chemikalai; vonių druskos (medicinos reikmėms); želatina (medicinos reikmėms); žiedadulkių maisto papildai; žievės (farmacijos reikmėms); žiurkių nuodai; žolių arbatos (medicinos reikmėms); žuvų miltai (farmacijos reikmėms); žuvų taukai; žvakutės (standžios konsistencijos žvakutės arba rutuliuko formos vaistai).

9 moksliniai, jūriniai, geodeziniai, fotografijos, kinematografijos, optiniai, svėrimo, matavimo, signalizavimo, tikrinimo (priežiūros), gelbėjimo, mokymo prietaisai ir aparatai; elektros praleidimo, perjungimo, transformavimo, akumuliavimo, reguliavimo ir valdymo aparatai ir prietaisai; garso ar vaizdo įrašymo, perdavimo ar atkūrimo aparatūra; magnetinės duomenų laikmenos, įrašų diskai; kompaktiniai diskai, universalieji skaitmeniniai (DVD) diskai ir kitos skaitmeninės įrašų laikmenos; monetinių aparatų mechanizmai; kasos aparatai, skaičiavimo mašinos, duomenų dorojimo įrenginiai, kompiuteriai; kompiuterių programinė įranga; gesintuvai; acidometrai; aerometrai; akiniai (optika); akiniai nuo akinimo; akinių dėklai; akinių grandinėlės; akinių įmautės; akinių raišteliai; akinių rėmai; akinių stiklai; aktinometrai; akumuliatorių acidometrai; akumuliatorių indai; akumuliatorių korpusai; akumuliatorių plokštelės; akustiniai vamzdeliai; akustinio ryšio įrenginiai; aliarmo įrenginiai; alidadės; alkoholio matuokliai; ampermetrai; animaciniai filmai; anodai; anodinės baterijos; antenos; antikatodai; apertometrai (optika); apranga darbui laboratorijose; apranga nuo ugnies; apsauginės asbesto pirštinės (nuo nelaimingų atsitikimų); apsauginės kaukės; apsauginės pirštinės; apsauginiai asbesto drabužiai nuo ugnies; apsauginiai batai nuo nelaimingų atsitikimų, jonizuojančios spinduliuotės ir gaisro; apsauginiai brezentai; apsauginiai dantų įtaisai; apsauginiai darbininkų veido skydeliai; apsauginiai drabužiai nuo ugnies; apsauginiai įrenginiai nuo trukdžių (elektra); apsauginiai įtaisai nuo viršįtampio; apsauginiai lakūnų kostiumai; apsauginiai sportiniai akiniai; apsauginiai sportiniai šalmai; apsauginiai šalmai; apsauginiai tinklai; apsaugos priemonės nuo rentgeno spindulių (ne medicinos reikmėms); apskaitos aparatai; apšvietimo baterijos; apšvietimo įtaisų paleidimo droseliai; asbesto ekranai gaisrininkams; asmeninės apsaugos priemonės nuo nelaimingų atsitikimų; asmeniniai stereofoniniai įrašų leistuvai; astrofotografijos objektyvai; astronomijos aparatai ir prietaisai; atmintukai (USB); atstumo matavimo prietaisai; atstumo registravimo prietaisai; atšakų dėžutės (elektra); audinio krašto atlankų žymėjimo mašinos; audiovizualiniai mokymo aparatai; aukščiamačiai; aukštinamieji transformatoriai; aukštojo dažnio aparatai; aukštosios įtampos baterijos; automatinės laiko relės; automatiniai transporto priemonių vairavimo aparatai; automobilių padangų automatiniai mažo slėgio indikatoriai; automobilių saugumo bandymų manekenai; automobilių stovėjimo laiko matuokliai; azimuto nustatymo prietaisai; bakterijų kultūrų inkubatoriai; balansavimo įrenginiai; balsavimo mašinos; bandymų aparatai (išskyrus naudojamus medicinoje); bangomačiai; barometrai; baterijų indai; baterijų įkrovimo įtaisai; baterijų korpusai; bendraašiai kabeliai; benzino lygio matuoklės; betatronai; bilietų aparatai; blykstės lempos (fotografija); blykstės lempos (šviesos signalai); blykstės lemputės (fotografija); braižytuvai (skaitmeniniai); brūkšninio kodo (brūkšniaženklio) skaitymo įrenginiai; centravimo aparatai (skaidrėms); chemijos aparatai ir prietaisai; chromatografai (laboratorijoms); chronografai (laiko registravimo aparatai); ciklotronai; dailidžių liniuotės; davikliai (mokslo reikmėms); dažnio matuokliai; deguonies perpylimo aparatai; dėklai su bandinių parengimo instrumentais (mikroskopija); dekompresijos kameros; densitometrai; detektoriai; diafragmos (mokslinei aparatūrai); diafragmos (akustika); diafragmos (fotografija); diagnostikos aparatai (ne medicinos reikmėms); diaskopai; didinamieji stiklai (optika); didintuvai (fotografija); difrakcijos aparatai (mikroskopija); diktofonai; dinamometrai; dirbtiniai žemės palydovai (mokslo reikmėms); diskai (magnetiniai); diskasukiai (kompiuteriams); diskiniai atminties įrenginiai (kompiuteriams); distiliatoriai (laboratoriniams eksperimentams); distiliavimo aparatai (mokslo reikmėms); DNR gardelės; dozavimo įrenginiai; dozimetrai; drabužiai nuo nelaimingų atsitikimų, jonizuojančios spinduliuotės ir ugnies; droselinės ritės (impedansas); druskomačiai; dujomačiai (matavimo prietaisai); dujų analizatoriai; dūmų indikatoriai; dupleksinio ryšio aparatai; durų akutės (didinamieji lęšiai); DVD grotuvai; džiovintuvai (fotolaboratorijoms); džiovyklos (fotografija); ekranai (fotograviravimui); ekranai (fotografija); eksponometrai (šviesos matuokliai); eksponuoti filmai; elektrifikuoti bėgiai prožektoriams montuoti; elektrinė priežiūros aparatūra; elektrinės baterijos; elektrinės baterijos (transporto priemonėms); elektrinės jungės; elektrinės puskojinės; elektrinės relės; elektrinės ritės; elektrinės spynos; elektrinės užtvaros; elektriniai apšvietimo reguliatoriai; elektriniai durų skambučiai; elektriniai įrenginiai nuo vagystės; elektriniai keitikliai; elektriniai komutacijos aparatai; elektriniai kontaktai; elektriniai laidininkai; elektriniai matavimo prietaisai; elektriniai pavojaus skambučiai; elektriniai reguliatoriai; elektriniai rezistoriai; elektriniai sujungikliai; elektriniai tolinio uždegimo aparatai; elektrinių nuostolių indikatoriai; elektrodinaminiai signalų tolinio valdymo aparatai; elektrolizeriai; elektromagnetinės ritės; elektromagnetiniai vožtuvai (jungikliai); elektroninės lempos (radijas); elektroninės prekių etiketės; elektroninės skelbimų lentos;

elektroninės užrašų knygelės; elektroniniai kišeniniai vertimo aparatai; elektroniniai leidiniai (parsisiunčiamieji); elektroniniai rašikliai (rodymo įtaisai); elektroninių signalų siųstuvai; elektros akumuliatoriai; elektros akumuliatoriai (transporto priemonėms); elektros akumuliatorių grotelės; elektros baterijų įkrovimo įtaisai; elektros grandinės jungikliai; elektros grandinės pertraukikliai; elektros instaliacijos loveliai; elektros išlydžio vamzdeliai (išskyrus naudojamus apšvietimui); elektros izoliaciniai vamzdeliai; elektros įvadų dangteliai; elektros jungikliai; elektros kabeliai; elektros kabelių apvalkalai; elektros kabelių jungiamosios movos; elektros kabelių sujungimo movos; elektros kolektoriai; elektros laidai; elektros laidų identifikavimo apvalkalai; elektros laidų identifikavimo siūlai; elektros linijų medžiagos (laidai, kabeliai); elektros linijų sujungikliai; elektros ričių karkasai; elektros ričių laikikliai; elementariųjų dalelių greitintuvai; epidiaskopai; ergometrai; faksimiliniai aparatai; fermentacijos aparatai (laboratoriniai aparatai); filmavimo ir fotografavimo aparatų trikojai; filtrai (fotografija); fizikos aparatai ir prietaisai; fluorescenciniai ekranai; fotoaparatai; fotoaparatų stovai; fotoelementai; fotografijos aparatų užraktų paleidimo įtaisai; fotografijos laboratorijos; fotografijos laboratorijų lempos; fotografijų pastovai; fotografiniai vaizdo ieškikliai; fotografinių plokštelių kasetės; fotometrai; fotonuotraukų džiovintuvai; fotoskaidrių centravimo aparatai; fototelegrafijos aparatai; frankavimo tikrinimo prietaisai; gaisrinės kopėčios; gaisrinės mašinos; gaisrinės valtys; gaisrinės žarnos; gaisriniai užtiesalai; gaisrinių žarnų purkštai; gaisro signalizatoriai; gaisrų gesinimo smūginiai įtaisai; gaivinimo manekenai (mokomosios priemonės); galenito kristalai (detektoriai); galvaninės baterijos; galvaniniai elementai; galvanometrai; galvučių valymo juostos (rašymas); gamybos operacijų tolinio valdymo elektros įranga; garo katilų valdymo ir reguliavimo prietaisai; garsiakalbiai; garsiakalbių garsintuvai; garsiakalbių korpusai; garsiniai pavojaus signalai; garsintuvai; garso atkūrimo aparatai; garso ir vaizdo imtuvai; garso įrašai; garso įrašymo aparatai; garso įrašymo juostos; garso įrašymo laikmenos; garso įrašų diskai (plokštelės); garso įrašų diskų valymo aparatai; garso lokacijos prietaisai; garso perdavimo aparatai; garso signalizatoriai; gelbėjimo aparatai ir įrenginiai; gelbėjimo diržai; gelbėjimo liemenės; gelbėjimo plaustai; gelbėjimo plūdurai; gelbėjimo tinklai; geležinkelio ešmų tolinio valdymo elektrodinaminiai aparatai; geležinkelių eismo saugumo įrenginiai; geodezijos aparatai ir prietaisai; geodezijos prietaisai; gesintuvai; gylio matavimo aparatai ir mašinos; gylio matavimo lynai; gylio matavimo svambalai; gyvsidabriniai gulsčiukai; glaustiniai (kontaktiniai) lęšiai; glaustinių (kontaktinių) lęšių dėklai; glaustinių lęšių dėklai; globalinės padėties nustatymo sistemos (GPS) aparatai; gnybtai (elektra); gradiento indikatoriai; graduoti stikliniai indai; gramofono plokštelių valymo aparatai; greičio davikliai; greičio indikatoriai; greičio matavimo aparatai (fotografija); grotuvai; grotuvų adatos; gulsčiukai; heliografai; hidrolokatoriai; hidrometrai; higrometrai; hologramos; induktoriai (elektra); inkarai (elektra); inklinometrai; integrinės grandinės; inverteriai (elektra); išdirbtų odų stormačiai; izoliuota varinė viela; įrašytos kompiuterių programos; įrašytos kompiuterių valdymo programos; įrašų leistuvų adapteriai; įrašų leistuvų adatų keitimo aparatai; įrašų leistuvų greičio reguliatoriai; įspėjamieji švilpukai; įtampos dalytuvai (elektra); įtampos reguliatoriai (transporto priemonėms); jonizatoriai (išskyrus oro ar vandens); jungiamosios dėžutės (elektra); jungtys (elektra); juostiniai įrašymo aparatai; jūriniai gylio matuokliai; jūriniai kompasai; jūriniai signalizavimo aparatai; kalibrai (matavimo įrankiai); kalibravimo žiedai; kanalai (elektra); kapiliariniai vamzdeliai; kasetiniai (garsajuosčių ir vaizdajuosčių) leistuvai; katodai; katodiniai įrenginiai nuo korozijos; kelių pagalvėlės (darbininkams); kepurių snapeliai nuo akinimo; kiaušinių tikrinimo prietaisai (ovoskopai); kibirkščių gesintuvai; kiekio indikatoriai; kino filmai (eksponuoti); kino filmų montavimo aparatai; kino filmų montavimo įrenginiai; kino filmų montavimo prietaisai; kino juostos (eksponuotos); kino kameros; kišeniniai skaičiuotuvai (kalkuliatoriai); kištukai, lizdai ir kitokie kontaktai (elektros jungtys); klinometrai; koduotos magnetinės identifikavimo apyrankės; koduotosios magnetinės kortos; kompaktiniai diskai (audio- ir video-); kompaktiniai diskai (pastovioji atmintis); kompaktinių diskų leistuvai; komparatoriai; kompasai (matavimo prietaisai); kompiuteriai; kompiuterinių žaidimų programos; kompiuterių atminties įrenginiai; kompiuterių išoriniai įrenginiai; kompiuterių klaviatūros; kompiuterių programinė įranga (įrašyta); kompiuterių programos (parsisiunčiamoji programinė įranga); kompiuterių spausdintuvai; komutacijos įrenginiai (duomenų dorojimo įrenginiai); komutacinės lentos; komutatoriai; kondensatoriai; kontroliniai skydai (elektra); kopijavimo aparatai (fotografiniai, elektrostatiniai, terminiai); korekciniai lęšiai (optika); kosmografijos prietaisai; krypties kompasai; kvėpavimo aparatai (išskyrus dirbtinio kvėpavimo); laboratorinės centrifugos; laboratorinės krosnelės; laboratorinės krosnys; laboratoriniai padėklai; lagai (matavimo prietaisai); laidų jungtys (elektra); laikmačiai (laiko apskaitos prietaisai); laiko registravimo prietaisai; laisvų rankų įrangos rinkiniai telefonams; laiškų svarstyklės; laktodensimetrai; laktometrai; lankinės elektros lempos (išskyrus naudojamas apšvietimui); lankstieji diskai; lazeriai (ne medicinos reikmėms); liniuotės (matavimo įrankiai); lituotojų šalmai; lizdai, kištukai ir kitokie kontaktai (elektros jungtys); lydieji saugikliai; lydusis laidas; lustai (integrinės grandinės); magnetai; magnetinės identifikavimo kortelės; magnetinės juostos; magnetinės vielos; magnetiniai kodavimo aparatai; magnetiniai kodavimo įrenginiai; magnetinių juostų išmagnetinimo įrenginiai; magnetinių juostų įrenginiai (kompiuteriams); manometrai; matai; matavimo šaukštai; matematiniai prietaisai; matininkų grandinės; matininkų nivelyrai; matlankiai (matavimo prietaisai); matuokliai; matuokliai (geodezijos prietaisai); mechaniniai ženklai; medžiagų bandymo prietaisai ir mašinos; megafonai; mėgintuvėliai; menzulos (geodezijos prietaisai); metalo ieškikliai (pramonės ar karinėms reikmėms); metalų lydinių viela (saugiklių viela);

meteorologiniai balionai; meteorologiniai prietaisai; metrai (matavimo įrankiai); metronomai; mikrofonai; mikrometrai; mikrometriniai matavimo prietaisai; mikroprocesoriai; mikroskopai; mikroskopų objektinių stiklų dėklai; mikrotomai; mirksekliai (signaliniai žibintai); mobilieji telefonai; mobiliųjų telefonų dirželiai; modemai; monetiniai muzikos automatai (automatiniai grotuvai); monetiniai televizorių mechanizmai; monitoriai (kompiuterių įrenginiai); monitoriai (kompiuterių programos); monokliai; monoklių rėmai; nardytojų ausų kamščiai; nardytojų pirštinės; narų ir plaukikų nosies spaustukai; narų kaukės; narų kostiumai; navigacijos aparatai ir prietaisai; navigacijos prietaisai; navigacinė palydovų aparatūra; negatyvinių plokštelių kasetės (fotografija); neoninės lempos (reklama); neperšaunamosios liemenės; nešiojamieji laikmenų leistuvai; nešiojamieji radijo aparatai; nešiojamieji šviesos atšvaitai (nuo eismo avarijų); netikrų monetų ieškikliai; niveliavimo matuokliai (geodezijos prietaisai); nivelyriniai prietaisai; nonijai; nuolydžio indikatoriai; nuotraukų blizgintuvai; nuvažiuoto kelio skaitikliai (transporto priemonėms); objektyvai (lęšiai) (optika); objektyvų gaubteliai; oktantai; okuliarai; ommetrai; optikos prekės; optinės duomenų laikmenos; optinės lempos; optiniai diskai; optiniai kondensoriai; optiniai lęšiai; optiniai pluoštai (šviesolaidžiai); optiniai ženklų skaitytuvai; optiniai žibintai; optinis stiklas; optinių prietaisų mikrometriniai sraigtai; optinių ženklų skaitymo įrenginiai; oro analizės aparatai; oro filtravimo respiratoriai; oscilografai; ozonatoriai; padirbtų (netikrų) monetų tikrintuvai; parsisiunčiamieji mobiliųjų telefonų skambučių tonai; parsisiunčiamosios muzikos rinkmenos; parsisiunčiamosios vaizdo rinkmenos; pašarų analizės aparatai; pašto spaudų tikrintuvai; pelės (duomenų dorojimo įrenginiai); pelės padėkliukai; pensnė; pensnė dėklai; pensnė grandinėlės; pensnė raišteliai; pensnė rėmeliai; perfokortų įrenginiai (įstaigoms); periskopai; perprogramuojamos plokštės (mikrograndynų (mikroschemų) plokštės); pinigų išdavimo automatai (bankomatai); pinigų skaičiuotuvai ir rūšiuotuvai; pipetės; pirometrai; pirštinės nuo rentgeno spinduliuotės (gamyboje); planimetrai; plėvelių pjaustymo įtaisai; plovimo vonelės (fotografija); pluoštiniai optiniai kabeliai; poliarimetrai; povandeninio plaukiojimo kvėpavimo aparatai; pranešimų gavikliai; priešgaisrinės purkštuvų sistemos; prietaisai su okuliarais; prizmės (optika); procesoriai (centriniai dorojimo įrenginiai); projekciniai aparatai; projekciniai ekranai; projekciniai skaidrių aparatai; projekciniai žibintai; projektoriai; puošybiniai magnetai; puslaidininkiai; puslaidininkių ruošiniai (silicio plokštelės); radarai (radiolokatoriai); radijo antenų stiebai; radijo aparatai; radijo ausinės; radijo siųstuvai (telekomunikacijos); radiologijos aparatai (pramonės reikmėms); radiologijos ekranai (pramonės reikmėms); radiotelefono aparatai; radiotelegrafo aparatai; raitelių šalmai; refraktometrai; refraktoriai; rentgeno aparatai (ne medicinos reikmėms); rentgeno filmai (eksponuoti); rentgeno spindulių švitinimo aparatai ir įrenginiai (išskyrus naudojamus medicinoje); rentgeno vamzdeliai (ne medicinos reikmėms); rentgenogramos (ne medicinos reikmėms); reostatai; respiratoriai (ne dirbtinio kvėpavimo); respiratorių filtrai; respiratorių kaukės (ne dirbtinio kvėpavimo); retortos; retortų stovai; ribotuvai (elektra); riešų atramos darbui su kompiuteriais; ritės (fotografija); rūko signalai (nesprogūs); sacharimetrai; saugos diržai (išskyrus transporto priemonių sėdynių ir sportinės įrangos); saugos tinklai (nuo nelaimingų atsitikimų); saulės akiniai; saulės baterijos; sąsajos įrenginiai (kompiuteriams); sąskaitų (faktūrų) išrašymo mašinos; scenos apšvietimo reguliatoriai; sekstantai; sferometrai; signaliniai plūdurai; signaliniai skambučiai; signaliniai švilpukai; signaliniai žibintai; signalizacijos įrenginiai nuo vagysčių; sirenos; siūlų skaitikliai; siuvėjų matai; siųstuvai - imtuvai; siųstuvai (telekomunikacijos); skaičiavimo diskai; skaičiavimo liniuotės; skaidrės (fotografija); skaidrių rėmeliai; skaitikliai; skaitytuvai; skaitytuvai (duomenų dorojimo įrenginiai); skambučiai (įspėjamieji prietaisai); skambučių mygtukai; skirstomieji pultai (elektra); skirstomosios dėžutės (elektra); skirstomosios lentos (elektra); skirstomosios spintos (elektra); skydeliai nuo akinimo; skleistuvai (duomenų dorojimo įrenginiai); skreitiniai kompiuteriai; slankmačiai; slėgio indikatoriai; slėgio matavimo aparatai; slėgio matuokliai; slėgį rodantys ventilių kamštukai; smėlio laikrodžiai; smėlio laikrodžiai (iki 5 minučių); spausdintinės grandinės; spausdintinės plokštės; specialieji fotografijos aparatų ir fotografijos reikmenų dėklai; specialieji laboratorijų baldai; spektrografijos aparatai; spektroskopai; spiritiniai gulsčiukai; sriegiklių laikiklių ilgintuvai; srovės lygintuvai; stebėjimo prietaisai; stereoskopai; stereoskopiniai aparatai; stiklas, padengtas elektros laidininku; stikliniai matavimo indai; stiprinimo lempos; stiprinimo vamzdžiai; stiprintuvai; sūkių skaitikliai; sulfitometrai; sumavimo mašinos; svambalų gijos; svambalų svareliai; svarsčiai; svarstyklės; svarstyklės (rankiniai svertuvai); svėrimo mašinos; svertuvai (rankiniai); svertuvai (svirtinės svarstyklės); šablonai (matavimo įrankiai); šaunamųjų ginklų teleskopiniai taikikliai; šilumos reguliavimo aparatai; šunų švilpukai; šviečiančiosios elektroninės rodyklės; šviečiantys plūdurai; šviesoforai (signalizavimo prietaisai); šviesolaidžiai (optiniai pluoštai); šviesoraščio aparatai; šviesos diodai (LED); švytintys ar mechaniniai kelio ženklai; švytintys ar mechaniniai signaliniai skydai; švytintys ar mechaniniai ženklai; švytintys ženklai; tachometrai; taksi skaitikliai; tankiamačiai; tekstų procesoriai; telefoniniai atsakikliai; telefono aparatai; telefono laidai; telefono mikrofonai; telefono rageliai; telegrafai (aparatai); telegrafo laidai; telemetrai; teleskopai; teleskopiniai šaunamųjų ginklų taikikliai; teletaipai; televizijos aparatai; televiziniai sufleravimo ekranai; temperatūros indikatoriai; teodolitai; termoelektroninės lempos; termoelektroniniai vamzdeliai; termometrai (išskyrus medicininius); termostatai; termostatai (transporto priemonėms); tigliai (tauriesiems metalams) (laboratorija); tigliai (laboratorija); tikslieji matavimo prietaisai; tiksliosios svarstyklės; tiltinės svarstyklės; tolimačiai; toliniai (distanciniai) atjungikliai; tolinio valdymo aparatai; totalizatoriai; transformatoriai (elektra); transporto priemonių gedimo įspėjamieji trikampiai; transporto

priemonių greičio tikrinimo aparatai; transporto priemonių kilometrų registratoriai; transporto priemonių navigacinė aparatūra (borto kompiuteriai); transporto priemonių padangų mažo slėgio automatiniai indikatoriai; transporto priemonių radijo aparatai; transporto priemonių vairavimo ir tikrinimo treniruokliai; tranzistoriai (elektronika); triodai; ugnies gesinimo aparatai; ultravioletinių spindulių filtrai (fotografijai); urinometrai; užraktai (fotografija); užraktų paleidimo prietaisai (fotografija); užrašų kompiuteriai; vaizdajuostės (videojuostos); vaizdinių (video-) žaidimų kasetės; vaizdo (video-) ekranai; vaizdo magnetofonai; vakuumo matuokliai; vandens lygio indikatoriai; vandens paieškų virgulės; varikliniai gaisriniai siurbliai; variklių paleidimo kabeliai; variometrai; veidrodžiai (kontrolės darbui); veidrodžiai (optika); vėjamačiai; vėjarodžiai; videokameros; videokasetės; videotelefonai; viela iš metalo lydinių (saugiklių viela); viskozimetrai (klampomačiai); voltmetrai; zumeriai (zurzalai); žaibolaidžių iškrovikliai; žaibolaidžių laidininkai; žaibolaidžių laidininkai (strypai); žalių odų storio matavimo aparatai; žeminimo transformatoriai (elektra); žetoninių aparatų mechanizmai; žingsnių skaitikliai (žingsniamačiai); žiūronai; žymėjimo plūdurai; žymekliai (stalių įrankiai).

10 chirurgijos, medicinos, stomatologijos ir veterinarijos aparatai ir instrumentai; rankų ir kojų protezai, akių ir dantų protezai; ortopediniai gaminiai; žaizdų siuvimo medžiagos; adatos (medicinos reikmėms); aerozoliniai dalytuvai (medicinos reikmėms); akupunktūros adatos; akušerijos aparatai; analizė (medicininės analizės aparatai); anatominiai sąnarių tvarsčiai; anestezijos (nejautros) aparatai; anestezijos (nejautros) kaukės; apsauginiai antpirščiai (medicinos reikmėms); apsaugos nuo rentgeno spinduliuotės priemonės (medicinos reikmėms); arterinio kraujo spaudimo matavimo aparatai; atraminiai tvarsčiai; atramos nuo plokščiapėdystės; ausų kamštukai (ausų apsaugos priemonės); ausų krapštukai; baldai (medicinos reikmėms); bambos vyturai; bandymų aparatai (medicinos reikmėms); batai (medicinos reikmėms); buteliukų žindukai; chirurginės kempinės; chirurginės žirklės; chirurginės žnyplės; chirurginiai aparatai ir instrumentai; chirurginiai drabužiai; chirurginiai implantai (dirbtinės medžiagos); chirurgų veidrodžiai; dantų grąžtai; dantų plokštelės; dantų žiedai; defibriliatoriai; dėklai (pritaikyti medicinos instrumentams); dėklai (pritaikyti naudotis chirurgams ir gydytojams); diagnostiniai aparatai (medicinos reikmėms); dializatoriai; dirbtinė oda (chirurgijos reikmėms); dirbtiniai plaukai; dirbtinio kvėpavimo aparatai; dirbtinio kvėpavimo respiratoriai; dirbtinių dantų kaiščiai; diržai (medicinos reikmėms); drenavimo vamzdeliai (medicinos reikmėms); dušo krepšeliai; elastinės kojinės (chirurgijos reikmėms); elastinės kojinės (chirurgija); elektrinės antklodės (medicinos reikmėms); elektrinės šildyklės (medicinos reikmėms); elektrinės šildomosios pagalvėlės (medicinos reikmėms); elektriniai akupunktūros instrumentai; elektriniai diržai (medicinos reikmėms); elektrodai (medicinos reikmėms); elektrokardiografai; fizinės reabilitacijos aparatai (medicinos reikmėms); fizinių pratimų aparatai (medicinos reikmėms); fizioterapijos aparatai; gaivinimo aparatai; galvaniniai diržai (medicinos reikmėms); galvanoterapijos aparatūra; galvijų akušerijos įtaisai; garintuvai (medicinos reikmėms); gastroskopai; gimdymo čiužiniai; gimdos švirkštai; gipso tvarsčiai (ortopedijos reikmėms); liežuvio grandikliai; greitosios pagalbos neštuvai; hematometrai; hidrostatinės lovos (medicinos reikmėms); higieniniai dubenys; higieniniai dubenys (medicinos reikmėms); indai (vaistams); inhaliatoriai; injekcijų švirkštai; inkubatoriai (medicinos reikmėms); invalidų vežimėliai; inžektoriai (medicinos reikmėms); ištraukiamosios paklodės (ligonių lovoms); išvaržų raiščiai; įpūtimo aparatai (medicinos reikmėms); įtvarai (chirurgija); kaniulės; karšto oro terapiniai aparatai; karšto oro vibratoriai (medicinos reikmėms); kastravimo žnyplės; kateteriai; kaukės medicinos personalui; kėdės su naktipuodžiais; kelių tvarsčiai (ortopedija); ketgutas (žarnų siūlai žaizdoms siūti); klausomieji vamzdeliai; klausos aparatai; klausos apsaugos aparatai; kojinės nuo venų išsiplėtimo; kompresai (chirurginiai); kontraceptinės priemonės (ne cheminės); korsetai (medicinos reikmėms); kosmetinio masažo aparatai; kraujo tyrimo aparatai; krūtų protezai; kūdikių buteliukai; kūdikių inkubatoriai; kūdikių žindukai; kūno ertmių plovimo įtaisai; kūno ertmių valymo šepečiai; kurtumo gydymo aparatai; kvarco lempos (medicinos reikmėms); lancetai; lašelinės (medicinos reikmėms); lašelinių buteliai (medicinos reikmėms); lazeriai (medicinos reikmėms); ledo pūslės (medicinos reikmėms); lempos (medicinos reikmėms); lęšiai (intraokuliariniai protezai, įdedami chirurgiškai); liežuvio grandikliai; ligonių neštuvai; lovapuodžiai; lovų vibratoriai; makšties švirkštai; masažavimo aparatai; masažo pirštinės; medicininės klizmos; medicininės pagalvėlės; medicininės taurės; medicininės vielinės kateterių kreipiamosios; medicininiai arba odontologiniai krėslai; medicininiai termometrai; medicinos instrumentų dėklai, pritaikyti naudotis chirurgams ir gydytojams; meilės lėlės (sekso lėlės); migdomosios pagalvės; motinos pieno siurbtuvai; nelaikančiųjų klijuotės; nelaikančiųjų paklodės; nėščiųjų diržai; neštuvai su ratukais; nuospaudų peiliai; odontologijos aparatūra; odontologijos aparatūra (elektrinė); odontologiniai krėslai; odontologų veidrodžiai; odos šlifavimo labai mažais kristalais aparatai; oftalmometrai; oftalmoskopai; operaciniai stalai; ortodontijos aparatai; ortopedijos gaminiai; ortopedinė avalynė (batai); ortopediniai diržai; ortopediniai padai; ortopediniai vidpadžiai; pagalvėlės nuo pragulų; pagalvės nuo nemigos; palaikomieji tvarsčiai; papilvės diržai; paraištės (palaikantys tvarsčiai); peiliai (chirurgijos reikmėms); pesarai; piliulių pistoletai; pilvo diržai; pilvo korsetai; pilvo pagalvėlės; pirštinės (medicinos reikmėms); pjaunamieji įrankiai (chirurginiai); pjūklai (chirurgijos reikmėms); plėtikliai (chirurgija); poodinių injekcijų švirkštai; prezervatyvai; prilaikomieji tvarsčiai; pripučiami čiužiniai (medicinos reikmėms); pripučiamos pagalvėlės (medicinos reikmėms); pripučiamos pagalvės (medicinos reikmėms); pulso matuokliai; purkštuvai (medicinos reikmėms);

radiologijos aparatai (medicinos reikmėms); radiologiniai ekranai (medicinos reikmėms); radioterapijos aparatai; radžio vamzdeliai (medicinos reikmėms); ramentai; ramentų antgaliai; rentgeno aparatai (medicinos reikmėms); rentgeno aparatai ir įranga (medicinos reikmėms); rentgeno vamzdeliai (medicinos reikmėms); rentgenogramos (medicinos reikmėms); sfigmomanometrai; sfigmotenzimetrai; siūlai (chirurgija); siurbliai (medicinos reikmėms); skalpeliai; slaugymo reikmenys; smilkymo prietaisai (medicinos reikmėms); specialiosios lovos (medicinos reikmėms); specialūs konteineriai medicininėms atliekoms; spirometrai (medicinos aparatai); spjaudyklės (medicinos reikmėms); stentai; steriliosios paklodės (chirurgija); stetoskopai; šildomieji paketai (pirmosios pagalbos reikmėms); širdies stimuliatoriai; šlapinimosi indai (ligoniams); šlaplės švirkštai; šlaplės zondai; švirkštai (medicinos reikmėms); tempimo aparatai medicinos reikmėms; termoelektriniai kompresai (chirurgija); tramdomieji marškiniai; troakarai (chirurginiai instrumentai); tvarsčiai (elastiniai); tvarsčiai (vyturai); ultravioletinės lempos (medicinos reikmėms); ultravioletinės spinduliuotės filtrai (medicinos reikmėms); urologijos aparatai ir prietaisai; užvaržos (chirurginės); vaistų šaukšteliai; vandens lovos (medicinos reikmėms); vandens maišeliai (medicinos reikmėms); veterinarijos aparatai ir instrumentai; vibracinio masažo aparatai; vidiniai akių protezai (lęšiai) (įdedami chirurgiškai); zondai (medicinos reikmėms); žaizdų siuvimo adatos; žandikaulių protezai; žindymo buteliukai; žindymo buteliukų vožtuvėliai; žindukai.

---

(111) **67424**
(151) 2013 09 25
(210) 2012 1833
(220) 2012 10 16
(181) 2022 10 16
(732) UAB „KĖDAINIŲ KONSERVŲ FABRIKAS“, Šingalių k., LT-58191 Josvainių sen., Kėdainių r., LT
(740) Tatjana Sterlina, 37, UAB „Intels“, Naugarduko g. 32 / 2, LT-03225 Vilnius, LT
(540)



(531) 5.9, 19.7, 25.12, 26.4, 29.1
(591) raudona, žalia, šviesiai žalia, balta, pilka.
(511)

29 mėsa, žuvis, paukštiena ir žvėriena; mėsos ekstraktai; konservuoti, šaldyti, džiovinti, virti ir kepti vaisiai ir daržovės; drebučiai, uogienės, kompotai; kiaušiniai; pienas ir pieno produktai; maistiniai aliejai ir riebalai; ajvar (konservuotos paprikos); alavijai (žmonių maistui); albuminas (kulinarijos reikmėms); albumininis pienas; alginatai (kulinarijos reikmėms); alyvų aliejus (maistui); ančiuviai (žuvys); apdoroti žemės riešutai; apdoroti žuvų ikrai; apdorotos saulėgrąžų sėklos; apdorotos sėklos; austrės (negyvos); baltymingasis pienas; bekoniena; buljonai; bulvių dribsniai; bulvių sklindžiai; bulvių traškučiai; cukruoti vaisiai; daržovių putėsiai; daržovių salotos; daržovių sriubų preparatai; daržovių sriubų ruošiniai; daržovių sultys (maistui ruošti); datulės; dešros; dešros tešloje; dygliuotieji omarai (negyvi); drebučiai; dumblių ekstraktai (maistui); džiovinti kokosų riešutai; džiovintos daržovės; fermentuotos daržovės (kimči); gaivieji kiaušininiai kokteiliai; gyvuliniai riebalai (maistui); gyvulių kaulų smegenys (maistui); grietinėlė (pieno produktas); grietininis kremas; holoturijos (negyvos); ikrai; imbierinė uogienė; jauniklių paukštiena; jogurtas; juodųjų žirnių pasta (hummus); jūrų moliuskai (negyvi); kakavos sviestas; kefyras; kepenys; kepenų pastos; kepenų paštetas; kiauliena; kiaulienos gaminiai; kiaušiniai; kiaušinių baltymai; kiaušinių milteliai; kiaušinių tryniai; kokosų aliejus; kokosų riebalai; kokosų sviestas; konservuota mėsa; konservuota mėsa (skardinėse); konservuota žuvis; konservuota žuvis (skardinėse); konservuoti česnakai; konservuoti grybai; konservuoti lęšiukai; konservuoti svogūnai; konservuoti trumai (grybai); konservuoti vaisiai; konservuoti vaisiai (skardinėse); konservuoti žirneliai; konservuotos alyvos; konservuotos daržovės; konservuotos daržovės (skardinėse); konservuotos pupos; konservuotos sojų pupelės (maistui); kornišonai (jauni agurkėliai); kraujinė dešra; krevetėlės (negyvos); krevetės (negyvos); kroketai; kukurūzų aliejus; kumysas; kumpiai; lašišos; laukinių paukščių bei žvėrių mėsa (laukiniena); lecitinas (kulinarijos reikmėms); lydyti kiauliniai taukai (maistui); maistiniai riebalai; maistiniai žuvų klijai; margarinas; marmeladas; mėsos drebučiai; mėsos ekstraktai; midijos (negyvos); moliuskai (negyvi); naminiai paukščiai (mėsos produktai); neriebūs bulvių traškučiai; obuolių tyrė; omarai (negyvi); palmių aliejus (maistui); palmių riešutų aliejus (maistui); paruošti riešutai; pektinas (kulinarijos reikmėms); pienas; pieno fermentai (kulinarijos reikmėms); pieno gėrimai (pieno pagrindu); pieno išrūgos; pieno kokteiliai; pieno produktai; pieno raugas (sūriams gaminti); pikalilis (marinatas su pjaustytomis daržovėmis ir aštriais prieskoniais); pikuliai; plakta grietinėlė; pomidorų piurė; pomidorų sultys (maistui ruošti); rapsų aliejus (maistui); rauginti kopūstai; razinos; riebalinės medžiagos (maistinių riebalų gamybai); riebūs sumuštinių mišiniai; sardinės; saulėgrąžų

aliejus (maistui); sėmenų aliejus (kulinarijos reikmėms); sezamų aliejus; sezamų sviestas; silkės; skrudinti jūros augalai; smulkinti migdolai; sojos pienas (pieno pakaitalas); sojų pupelių varškė; spanguolių padažai (kompotai); spiritu konservuoti vaisiai; sraigių kiaušinėliai (maistui); sriubos; sriubų koncentratai; sriubų ruošiniai; sūdyta žuvis; sūdyti mėsos produktai; sultiniai; sultinių koncentratai; sultinių ruošiniai; sūris; sviestas; šaldyti vaisiai; šilkaverpių lėliukės (žmonių maistui); šokoladinis sviestas; tunai; uogienės; vaisiniai užkandžiai; vaisių kompotai; vaisių minkštimas; vaisių salotos; vaisių traškučiai; vaisių želė; vaisių žievelės; valgomasis aliejus; valgomieji kaulų taukai; varškė; vėžiagyviai (negyvi); vėžiai (negyvi); virtos, keptos daržovės; žarnokai; želatina; žemės riešutų sviestas; žiedadulkės (paruoštos maistui); žuvies gaminiai; žuvys (negyvos); žuvų filė; žuvų maisto produktai; žuvų miltai (žmonių maistui); žuvų putėsiai.

30 kava, arbata, kakava ir kavos pakaitalai; ryžiai; tapijoka ir sago kruopos; miltai ir grūdų produktai; duona, pyragas ir konditerijos gaminiai; ledai; cukrus, medus, sirupas; mielės, kepimo milteliai; druska; garstyčios; actas, padažai; prieskoniai; ledas; alaus actas; anyžių sėklos; arabiškos daržovių salotos su traiškytais kviečiais ir aliejumi (tabulė); arbata su ledais; arbatžolių gėrimai; aromatinės medžiagos (išskyrus eterinius aliejus); aromatiniai preparatai (maistui); aštrūs marinuotų daržovių prieskoniai (su garstyčiomis); augaliniai preparatai, naudojami kaip kavos pakaitalai; avižiniai maisto produktai; avižiniai miltai; avižų dribsniai; avižų grūstmilčiai; baltymingieji javainių batonėliai; bandelės; bičių pienelis; bičių pikis (propolis); biskvitai; blynai; blynų vyniotiniai su sūrio ar daržovių įdaru (takos); bulviniai miltai (maistui); chalva; cikorija (kavos pakaitalas); cinamonas (prieskonis); desertiniai putėsiai (konditerija); dešrų rišamosios medžiagos; dribsniai (grūdų produktai); dumbliai (prieskoniai); duonos trupiniai; džiūvėsiai; garstyčių milteliai; gėrimų aromatinės medžiagos (išskyrus eterinius aliejus); glitimas (paruoštas maistui); glitimo priedai (kulinarijos reikmėms); gliukozė (kulinarijos reikmėms); grūdų produktai; gvazdikėliai (prieskoniai); ilgosios ciberžolės (maistui); imbieras (prieskonis); imbieriniai meduoliai; javainiai (dribsniai su priedais); javiniai užkandžiai; jūros vanduo (maistui virti); kakavos gėrimai; kakavos gėrimai su pienu; kakavos produktai; Kalėdų eglučių konditeriniai papuošalai; kapariai (prieskoniai); karamelės (saldainiai); karis (indiškas prieskonis); kavos aromatinės medžiagos; kavos gėrimai; kavos pakaitalai; kečupas (pomidorų padažas); kepimo soda (sodos bikarbonatas kepimo reikmėms); kepiniai; kepinių aromatinės medžiagos (išskyrus eterinius aliejus); kepinių glajus (cukraus glajus); kepinių sausieji mišiniai; kepinių tešla; konditerijos gaminiai; konditerijos gaminiai su migdolais; konservuotos prieskoninės žolės (prieskoniai); košės su pienu; kramtomoji guma; krekeriai (užkandžių sausainiai); kukurūzai (malti); kukurūzai (skrudinti); kukurūzai (smulkinti); kukurūzai (spraginti); kukurūziniai miltai; kukurūzų dribsniai; kukurūzų košė; kukurūzų kruopos; kukurūzų spragėsiai; kumpio aptepai; kuskusas (manų kruopos); kvapieji pipirai; kviečių gemalai (žmonių maistui); kvietiniai miltai; lakricos lazdelės (konditerija); lakštiniai (makaronai); ledai; ledas (šaldymui); ledinukai; lukštenti miežiai; lukštentos avižos; maistinės kruopos; maistinis krakmolas; maisto konservavimo druska; maisto produktų esencijos (išskyrus eterines esencijas ir eterinius aliejus); majonezas; makaronai; makaronų tešla; maliniai; maltozė; manų kruopos; marcipanai; marinatai; melasa (maistui); melasos sirupas; mėsėčiai (koldūnai); mėsos minkštinimo medžiagos (naudojamos namų sąlygomis); mėsos padažai; mėtos (konditerijai); miežinės kruopos; miežiniai miltai; migdoliniai sausainiai (konditerijos gaminiai); migdolų tešla; miltai; miltiniai konditerijos gaminiai; miltiniai maisto produktai; miltinių maisto produktų tešlos; muskatų riešutai; natūralios saldinamosios medžiagos; natūralus ar dirbtinis ledas; nerauginta duona; neskrudinta kava; padažai (uždarai); paprikos (prieskoniai); paruošti lakštinių patiekalai; pastilės (konditerija); pestas (padažas); picos; pipirai; pyragai; pyragai su aštriu vaisių įdaru (quiches); pyragai su įdaru; pyragai su mėsos įdaru; pyragaičiai su įdaru (kepiniai); pyragaičiai su mėsa; pyragaičiai su paštetu; pyragėliai su daržovių įdaru (pavasariniai pyragėliai); pyragų tešla; plaktos grietinėlės tirštikliai; ploni makaronai (vermišeliai); pomidorų padažas; pralinė (trinti riešutai su cukrumi); prieskoniai (aštrieji); prieskoniai (kvapieji); prieskoniai (padažai); pudingai; pupiniai miltai; raugai; ryžių kepiniai; ryžių užkandžiai; rupūs kukurūziniai miltai; sago kruopos; saldainiai (ledinukai); saldainiai su minkštu įdaru; saldieji konditerijos gaminiai; saldymedžiai (konditerija); saldus pieniškas padažas su miltais; saldžios bandelės; salierų druska; salyklas (žmonių valgiui); salykliniai sausainiai; salyklo ekstraktas (maistui); salotų uždarai; sausainiai; sausieji mišiniai (ledams); sėmenys (žmonių maistui); smulkinti miežiai; sojiniai miltai; sojos pupelių pasta (prieskoniai); sojų padažas; spagečiai; sumuštiniai; sūrainiai (sumuštiniai); suši (japoniškas valgis); šafranas (prieskonis); šaldytas jogurtas (konditeriniai ledai); šaltmėtiniai saldainiai; šerbetas (ledai); šokoladas ir šokoladiniai saldainiai; šokoladiniai putėsiai; šokolado gėrimai; šokolado gėrimai su pienu; tapijoka; tapijokos miltai (maistui); tešlainiai; tešlos fermentai; tirštieji uždarai su vaisiais (prieskoniai); tirštikliai (valgių virimui); tortai; tortiljos; trauktinės (ne gydomosios); vafliai; vaisiniai ledai; vaisių drebučiai (konditerija); vaisių tyrės (padažai); valgomieji ledai; valgomoji druska; valgomųjų ledų rišamosios medžiagos; valgomųjų ledų sausieji mišiniai; vanilė (aromatinė medžiaga); vanilinas (vanilės pakaitalas); vermišeliai (makaronai); vyno akmuo (kalio tartratas) (kulinarijos reikmėms); vyno akmuo (kalio tartratas) (valgio gaminimo reikmėms); žemės riešutų konditerijos gaminiai; žvaigždanyžiai.

(111) **67425**
(151) 2013 09 25
(210) 2012 1835
(220) 2012 10 16
(181) 2022 10 16
(732) UAB PONTEM, Ukmergės g. 126, LT-08100 Vilnius, LT
(740) Marija Lenkutienė, 6, Patentinių paslaugų centras, UAB, J.Basanavičiaus g. 11/1, LT-03108 Vilnius, LT
(540)

(531) 26.1, 26.2, 27.1, 29.1
(591) pilka, šviesiai žalia.
(511)

35 importo ir eksporto agentūros; komercinė informacija ir patarimai vartotojams (konsultacijų teikimas); mugių rengimas (komercijos ar reklamos reikmėms); rinkodara; telemarketingas; parodų rengimas komercijos ar reklamos reikmėms; pavyzdžių platinimas; prekių pardavimo skatinimas (kitiems); prekių pateikimas žiniasklaidoje pardavimo reikmėms; balinimo preparatų ir kitų skalbimo medžiagų, valymo, poliravimo, šveitimo ir švitrinamojo apdirbimo preparatų, muilo, parfumerijos, eterinių aliejų, kosmetikos, kūno ir plaukų priežiūros priemonių, plaukų losjonų, dantų miltelių ir pastų, higienos priemonių, techninių aliejų, riebalų ir tepalų, dulkių sugeriamųjų, drėkinamųjų ir rišamųjų mišinių, higienos preparatų (medicinos reikmėms), dietinių produktų (medicinos reikmėms), kūdikių maisto, dulkių siurblių ir dulkių siurblių įtaisų (kvepalams ir dezinfekcinėms medžiagoms skleisti), dulkių siurblių maišelių, dulkių siurblių žarnų, elektrinių parketo vaškavimo ir blizginimo mašinų, elektrinių peilių, elektrinių pipirų malūnėlių, skalavimo, skalbimo ir skalbinių gręžimo mašinų, elektrinių valymo mašinų ir prietaisų, elektrinių vaškavimo ir blizginimo mašinų, vejapjovių, elektrinių virtuvinių mašinų, garso ar vaizdo įrašymo, perdavimo ar atkūrimo aparatūros, magnetinių duomenų laikmenų, įrašų diskų, skaičiavimo mašinų, duomenų dorojimo įrenginių ir kompiuterių, prezervatyvų, popieriaus, kartono ir jų gaminių, spaudinių, įrišimo medžiagų, fotonuotraukų, raštinės reikmenų, raštinės ir buitinių lipnių medžiagų, mokomosios medžiagos ir vaizdinių priemonių (išskyrus aparatūrą), mėsos, žuvies, jūros gėrybių (negyvų austrių, jūros moliuskų, krevečių, omarų, vėžiagyvių, vėžių, skrudintų jūros augalų ir kt.), paukštienos ir žvėrienos gaminių, mėsos ekstraktų, konservuotų, šaldytų, džiovintų, virtų ir keptų vaisių ir daržovių, drebučių, uogienių, kompotų, kiaušinių, pieno ir pieno produktų, maistinių aliejų ir riebalų, kavos, arbatos, kakavos, cukraus, ryžių, tapijokos, sago kruopų, kavos pakaitalų, miltų ir grūdų produktų, duonos, pyragų ir konditerijos gaminių, ledų, medaus, sirupo, mielių, kepimo miltelių, druskos, garstyčių, acto, padažų, prieskonių, ledo, žemės ūkio, sodo, miško produktų ir grūdų, šviežių vaisių ir daržovių, sėklų, augalų, alaus, mineralinio ir gazuoto vandens, gaiviųjų gėrimų, vaisių gėrimų, vaisių sulčių, sirupų ir kitų gėrimų gaminimo mišinių, svaigiųjų gėrimų (išskyrus alų), tabako, rūkymo reikmenų ir degtukų sukaupimas (išskyrus vežimą) kitiems, teikiantis pirkėjams galimybę patogiai apžiūrėti ir įsigyti tų prekių didmeninėse ir mažmeninėse parduotuvėse, per užsakymams paštu skirtus katalogus ar elektroninėmis priemonėmis, žiniatinklio svetainėse ar teleparduotuvėse.

37 automobilių plovimas; drabužių valymas; gatvių valymas; langų valymas; pastatų valymas (iš išorės); pastatų valymas (iš vidaus); raštuotų audinių valymas; sausasis valymas; skalbimas ir lyginimas; transporto priemonių plovimas; transporto priemonių valymas; valymo mašinų nuoma.

43 aprūpinimas maistu ir gėrimais; barų paslaugos; geriamojo vandens dalytuvų nuoma; kavinės; kavos barai; maisto gaminimo (virimo, kepimo) aparatų nuoma; restoranai; savitarnos restoranai; užkandinės, valgyklos.

---

(111) **67426**
(151) 2013 09 25
(210) 2012 1836
(220) 2012 10 16
(181) 2022 10 16
(732) UAB „LIETUVOS RYTAS“, Gedimino pr. 12A, LT-01103 Vilnius, LT
(740) Marija Lenkutienė, 6, Patentinių paslaugų centras, UAB, J.Basanavičiaus g. 11/1, LT-03108 Vilnius, LT
(540)



(531) 27.5
(511)

16 grafinė spausdintinė medžiaga; grafinės reprodukcijos; grafiniai vaizdai; kalendoriai; katalogai; laikraščiai; spausdintiniai leidiniai; periodiniai leidiniai;

prospektai; spaudiniai; žinynai; žurnalai (periodiniai leidiniai).

41 švietimas; mokymas; pramogos; sportinė ir kultūrinė veikla; abonementinės bibliotekos; akademijos (mokymas); asmeninių trenerių paslaugos (kūno rengybos treniruotės); atrakcionų parkai; bilietų agentūrų paslaugos (pramogos); cirkai; dekoracijų nuoma; diskotekų paslaugos; diskotekų vedėjų paslaugos; egzaminavimas; elektroninė darbalaukinė leidyba; elektroninių knygų ir žurnalų tiesioginis publikavimas; elektroninių publikacijų tiesioginis pateikimas per kompiuterių tinklą (ne parsisiunčiamųjų); estrados artistų paslaugos; filmų kūrimas (išskyrus reklaminius); fizinis lavinimas; fotografavimas; fotoreportažų rengimas; gamybinė praktika (parodomoji); garso aparatūros nuoma; garso įrašų montavimas; garso įrašų nuoma; gestų kalbos vertimas; gimnastikos mokymas; gyvūnų dresavimas; golfo paslaugos; grožio konkursų rengimas; informacija apie poilsio ir pramogų renginius; instruktavimas; internatinės mokyklos; įrašų studijų paslaugos; kaligrafijos paslaugos; karaokės paslaugų parūpinimas; kasetinių vaizdo magnetofonų nuoma; kilnojamosios bibliotekos; kinematografijos reikmenų ir kino projektorių nuoma; kino filmų demonstravimas; kino filmų nuoma; kino juostų nuoma; kino studijos; klubų paslaugos (pramogos ar švietimas); knygų leidyba; kolokviumų rengimas ir vedimas; koncertų rengimas ir vedimas; konferencijų rengimas ir vedimas; kongresų rengimas ir vedimas; kultūros ar mokomųjų parodų rengimas; kūno rengybos treniruočių vedimas; lošimai; lošimo namų (kazino) paslaugos; loterijų rengimas; madų šou rengimas (pramogų reikmėms); mikrofilmavimas; miuzikholai; modelių parinkimas dailininkams; mokymas; mokymas (mažos grupės ar vieno asmens); muziejų aprūpinimas eksponavimo reikmenimis; muzikos komponavimo paslaugos; muzikos kūrimas; naktiniai klubai; ne reklaminių tekstų rašymas; neakivaizdinis mokymas; orkestrų paslaugos; pasilinksminimai; pobūvių rengimas; poilsio ir pramogų vietų paslaugos; poilsio stovyklų paslaugos (pramoginių); povandeninio plaukiojimo reikmenų nuoma; praktinis mokymas (parodomasis); pramoginių ar mokomųjų konkursų rengimas; pramoginių rodinių (šou) kūrimas; pramoginių rodinių (šou) rengimas; pramogos; pramogų informacija; pramogų paviljonų paslaugos; profesijos pasirinkimo konsultacijos; profesinis mokymas ir rengimas; profesinis perkvalifikavimas; radijo ir televizijos imtuvų nuoma; radijo ir televizijos programų kūrimas; radijo pramoginės laidos; religinis švietimas; reporterių paslaugos; scenaristų paslaugos; seminarų rengimas ir vedimas; simpoziumų rengimas ir vedimas; sporto aikštčių nuoma; sporto įrenginių nuoma (išskyrus transporto priemones); sporto renginių rengimas; sporto stovyklų paslaugos; sporto varžybų tvarkaraščių sudarymas; sporto varžybų rengimas; stadionų įrenginių nuoma; subtitravimas; sveikatos klubų paslaugos (sveikatinimas ir kūno rengybos treniruotės); šokių vakarų rengimas; švietimo informacija; švietimo paslaugos; teatro dekoracijų nuoma; teatro spektakliai; tekstų maketavimo paslaugos (ne reklaminių tekstų); tekstų skelbimas (išskyrus reklaminius); televizijos ar teatro studijų apšvietimo priemonių nuoma; televizijos ir radijo imtuvų nuoma; televizijos ir radijo programų rengimas; televizijos pramoginės laidos; teniso kortų nuoma; tiesioginių laidų rengimas; ugdomasis vadovavimas (mokymas); vaikų darželiai; vaizdajuosčių (videokasečių) nuoma; vaizdajuosčių įrašymas; vaizdajuosčių redagavimas; vaizdo filmų demonstravimas; vertėjų žodžiu paslaugos; vertimai; videofilmų gamyba; videokamerų nuoma; vietų užsakymas spektakliams; zoologijos sodų paslaugos; žaidimų įrangos nuoma; žaidimų paslaugos, teikiamos tiesiogiai per kompiuterių tinklą; žaislų nuoma.

(523) LIETUVOS

---

(111) **67427**

(151) 2013 09 25

(210) 2012 1837

(220) 2012 10 16

(181) 2022 10 16

(732) UAB „LIETUVOS RYTAS“, Gedimino pr. 12A, LT-01103 Vilnius, LT

(740) Marija Lenkutienė, 6, Patentinių paslaugų centras, UAB, J.Basanavičiaus g. 11/1, LT-03108 Vilnius, LT

(540)



(531) 27.5, 29.1

(591) raudona.

(511)

16 grafinė spausdintinė medžiaga; grafinės reprodukcijos; grafiniai vaizdai; kalendoriai; katalogai; laikraščiai; spausdintiniai leidiniai; periodiniai leidiniai; prospektai; spaudiniai; žinynai; žurnalai (periodiniai leidiniai).

41 švietimas; mokymas; pramogos; sportinė ir kultūrinė veikla; abonementinės bibliotekos; akademijos (mokymas); asmeninių trenerių paslaugos (kūno rengybos treniruotės); atrakcionų parkai; bilietų agentūrų paslaugos (pramogos); cirkai; dekoracijų nuoma; diskotekų paslaugos; diskotekų vedėjų paslaugos; egzaminavimas; elektroninė darbalaukinė leidyba; elektroninių knygų ir žurnalų tiesioginis publikavimas; elektroninių publikacijų tiesioginis pateikimas per kompiuterių tinklą (ne parsisiunčiamųjų); estrados artistų paslaugos; filmų kūrimas (išskyrus reklaminius); fizinis lavinimas; fotografavimas; fotoreportažų rengimas; gamybinė praktika (parodomoji); garso aparatūros nuoma; garso įrašų montavimas; garso įrašų nuoma; gestų

kalbos vertimas; gimnastikos mokymas; gyvūnų dresavimas; golfo paslaugos; grožio konkursų rengimas; informacija apie poilsio ir pramogų renginius; instruktavimas; internatinės mokyklos; įrašų studijų paslaugos; kaligrafijos paslaugos; karaokės paslaugų parūpinimas; kasetinių vaizdo magnetofonų nuoma; kilnojamosios bibliotekos; kinematografijos reikmenų ir kino projektorių nuoma; kino filmų demonstravimas; kino filmų nuoma; kino juostų nuoma; kino studijos; klubų paslaugos (pramogos ar švietimas); knygų leidyba; kolokviumų rengimas ir vedimas; koncertų rengimas ir vedimas; konferencijų rengimas ir vedimas; kongresų rengimas ir vedimas; kultūros ar mokomųjų parodų rengimas; kūno rengybos treniruočių vedimas; lošimai; lošimo namų (kazino) paslaugos; loterijų rengimas; madų šou rengimas (pramogų reikmėms); mikrofilmavimas; miuzikholai; modelių parinkimas dailininkams; mokymas; mokymas (mažos grupės ar vieno asmens); muziejų aprūpinimas eksponavimo reikmenimis; muzikos komponavimo paslaugos; muzikos kūrimas; naktiniai klubai; ne reklaminių tekstų rašymas; neakivaizdinis mokymas; orkestrų paslaugos; pasilinksminimai; pobūvių rengimas; poilsio ir pramogų vietų paslaugos; poilsio stovyklų paslaugos (pramoginių); povandeninio plaukiojimo reikmenų nuoma; praktinis mokymas (parodomasis); pramoginių ar mokomųjų konkursų rengimas; pramoginių rodinių (šou) kūrimas; pramoginių rodinių (šou) rengimas; pramogos; pramogų informacija; pramogų paviljonų paslaugos; profesijos pasirinkimo konsultacijos; profesinis mokymas ir rengimas; profesinis perkvalifikavimas; radijo ir televizijos imtuvų nuoma; radijo ir televizijos programų kūrimas; radijo pramoginės laidos; religinis švietimas; reporterių paslaugos; scenaristų paslaugos; seminarų rengimas ir vedimas; simpoziumų rengimas ir vedimas; sporto aikščių nuoma; sporto įrenginių nuoma (išskyrus transporto priemones); sporto renginių rengimas; sporto stovyklų paslaugos; sporto varžybų tvarkaraščių sudarymas; sporto varžybų rengimas; stadionų įrenginių nuoma; subtitravimas; sveikatos klubų paslaugos (sveikatinimas ir kūno rengybos treniruotės); šokių vakarų rengimas; švietimo informacija; švietimo paslaugos; teatro dekoracijų nuoma; teatro spektakliai; tekstų maketavimo paslaugos (ne reklaminių tekstų); tekstų skelbimas (išskyrus reklaminius); televizijos ar teatro studijų apšvietimo priemonių nuoma; televizijos ir radijo imtuvų nuoma; televizijos ir radijo programų rengimas; televizijos pramoginės laidos; teniso kortų nuoma; tiesioginių laidų rengimas; ugdomasis vadovavimas (mokymas); vaikų darželiai; vaizdajuosčių (videokasečių) nuoma; vaizdajuosčių įrašymas; vaizdajuosčių redagavimas; vaizdo filmų demonstravimas; vertėjų žodžiu paslaugos; vertimai; videofilmų gamyba; videokamerų nuoma; vietų užsakymas spektakliams; zoologijos sodų paslaugos; žaidimų įrangos nuoma; žaidimų paslaugos, teikiamos tiesiogiai per kompiuterių tinklą; žaislų nuoma.

---

(111) **67428**
(151) 2013 09 25
(210) 2012 1840
(220) 2012 10 17
(181) 2022 10 17
(732) UAB „ZORE“, V. Grybo g. 34, LT-10318 Vilnius, LT
(740) Marija Lenkutienė, 6, Patentinių paslaugų centras, UAB, J.Basanavičiaus g. 11/1, LT-03108 Vilnius, LT
(540)



(531) 27.5, 27.5, 29.1
(591) tamsiai ruda, balta.
(511)

6 ne brangieji metalai ir jų lydiniai; ne brangiųjų metalų gaminiai, nepriskirti prie kitų klasių.

14 brangieji metalai ir jų lydiniai, brangiųjų metalų arba jais padengti dirbiniai, nepriskirti prie kitų klasių; juvelyriniai dirbiniai, brangakmeniai; laikrodžiai ir kiti laikmačiai; agatai; amuletai (juvelyriniai dirbiniai); ankeriai (laikrodžių detalės); apyrankės (juvelyriniai dirbiniai); atominiai laikrodžiai; auksas (neapdirbtas arba kalstytas); auksasiūliai (juvelyriniai dirbiniai); auskarai; batų puošmenos (brangiųjų metalų); biustai (brangiųjų metalų); brangakmeniai; brangenybių dėklai; brangenybių dėžutės; brangieji metalai (neapdirbti ar iš dalies apdirbti); chronografai; chronometrai; chronometriniai prietaisai; chronoskopai; ciferblatai (laikrodžių); deimantai; dekoratyvinės sagės; dėžutės (brangiųjų metalų); dramblio kaulas (papuošalai); gagatas (neapdorotas ar iš dalies apdorotas); gagato papuošalai; gintaro juvelyriniai dirbiniai; grandinėlės (juvelyriniai dirbiniai); iridis; juvelyriniai dirbiniai; juvelyriniai niekučiai; kaklaraiščių segtukai; kaklaraiščių smeigtukai; karoliai (juvelyriniai dirbiniai); karoliai (presuoto gintaro); karoliukai (papuošalų gamybai); karuliai (juvelyriniai dirbiniai); kluazonė juvelyriniai dirbiniai; kontroliniai laikrodžiai; laikrodiniai mechanizmai; laikrodžiai (elektriniai); laikrodžiai (kišeniniai, rankiniai); laikrodžiai (sieniniai, staliniai, bokšto); laikrodžių apyrankės; laikrodžių būgnai; laikrodžių dėžutės; laikrodžių dėžutės (dovanoms); laikrodžių futliarai; laikrodžių grandinėlės; laikrodžių korpusai; laikrodžių mechanizmai; laikrodžių rodyklės;

laikrodžių spyruoklės; laikrodžių stiklai; liejiniai (brangiųjų metalų); lydiniai (tauriųjų metalų); medaliai; medalionai (juvelyriniai dirbiniai); meno dirbiniai (brangiųjų metalų); monetos; olivinas (brangakmenis); osmis; paladis; papuošalai (juvelyriniai dirbiniai); perlų juvelyriniai dirbiniai; platina; pusbrangiai akmenys; raktų žiedai (su pakabučiais); rankiniai laikrodžiai; rankinių laikrodžių dirželiai; rankogalių sąsagos; rodis; rutenis; sagės (juvelyriniai dirbiniai); saulės laikrodžiai; sidabras (neapdirbtas arba kalstytas); sidabrasiūliai; sidabro verpalai; siūlai (brangiųjų metalų) (juvelyriniai dirbiniai); skiriamieji ženklai (brangiųjų metalų); skrybėlių papuošalai (brangiųjų metalų); smeigtukai (juvelyriniai dirbiniai); stabdomieji laikmačiai; statulėlės (brangiųjų metalų); statulėlės (brangiųjų metalų); statulos (brangiųjų metalų); strazai (dirbtiniai brangakmeniai); strazai (drabužių puošmenos iš dirbtinių brangakmenių); špineliai (brangakmeniai); švytuoklės (laikrodžių); variniai žetonai; vielos (brangiųjų metalų) (juvelyriniai dirbiniai); žadintuvai; žiedai (juvelyriniai dirbiniai).

16 popierius, kartonas ir jų gaminiai, nepriskirti prie kitų klasių; spaudiniai; įrišimo medžiagos; fotonuotraukos; plastikinės pakavimo medžiagos (nepriskirtos prie kitų klasių).

21 šukos ir kempinės; šepečiai (išskyrus teptukus); stiklo, porceliano ir keramikos gaminiai, nepriskirti prie kitų klasių.

35 pavyzdžių platinimas; prekių pardavimo skatinimas (kitiems); prekių pateikimas žiniasklaidoje pardavimo reikmėms; reklama; prekių rodymas; prekių, būtent ne brangiųjų metalų ir jų lydinių, ne brangiųjų metalų gaminių, brangiųjų metalų ir jų lydinių, brangiųjų metalų arba jais padengtų dirbinių, juvelyrinių dirbinių, brangakmenių, laikrodžių ir kitų laikmačių, apyrankių, laikrodžių apyrankių, auskarų, batų puošmenų, dekoratyvinių sagių, dėžučių, dramblio kaulo (papuošalų), gintaro juvelyrinių dirbinių, grandinėlių, juvelyrinių niekučių, kaklaraiščių segtukų, kaklaraiščių smeigtukų, karolių, amuletų, karoliukų (papuošalų gamybai), karulių, medalionų, papuošalų, pusbrangių akmenų, raktų žiedų (su pakabučiais), rankogalių sąsagų, sagių, segių, skrybėlių papuošalų, smeigtukų, statulėlių, žiedų, popieriaus, kartono ir jų gaminių, spaudinių, įrišimo medžiagų, fotonuotraukų, plastikinių pakavimo medžiagų, medžio, kamščio, meldų, nendrių, gluosnių, rago, kaulo, dramblio kaulo, banginio ūsų, vėžlio šarvo, kriauklių, gintaro, perlamutro, jūros putų dirbinių, šių medžiagų pakaitalų arba plastikų gaminių, šukų ir kempinių, šepečių (išskyrus teptukus), stiklo, porceliano ir keramikos gaminių sukaupimas (išskyrus vežimą) kitiems, teikiantis pirkėjams galimybę patogiai apžiūrėti ir įsigyti tų prekių didmeninėse ir mažmeninėse parduotuvėse, pagal užsakymams paštu skirtus katalogus ar elektroninėmis priemonėmis žiniatinklio svetainėse ar teleparduotuvėse.

---

(111) **67429**
(151) 2013 09 25
(210) 2012 1841
(220) 2012 10 17
(181) 2022 10 17
(732) UAB „BARESTA“, Rotušės a. 2, LT-97140 Kretinga, LT
(740) Reda Žabolienė, 7, Advokatės Redos Žabolienės kontora METIDA, Verslo centras VERTAS, Gynėjų g. 16, LT-01109 Vilnius, LT
(540)



(531) 27.1, 27.5
(511)

43 maisto ir gėrimų parūpinimo paslaugos; laikinas apgyvendinimas; apgyvendinimo biurai (viešbučiai, pensionai); aprūpinimas maistu ir gėrimais; apšvietimo priemonių nuoma (ne teatrui ar televizijos studijoms); barų paslaugos; geriamojo vandens dalytuvų nuoma; gyvūnų pensionai; kavinės; kavos barai; kėdžių, stalų, staltiesių, stiklo dirbinių nuoma; kilnojamųjų statinių nuoma; laikino būsto parūpinimas; lopšeliai; maisto gaminimo (virimo, kepimo) aparatų nuoma; moteliai; palapinių nuoma; pensionai (apstatyti kambariai ir maitinimas); pensionų rezervavimas; poilsio stovyklaviečių paslaugos; restoranai; savitarnos restoranai; senelių namai; susitikimo patalpų nuoma; trumpa patalpų nuoma; trumpo poilsio stovyklų paslaugos (nuomojamos patalpos); turizmo bazės; užkandinės; valgyklos; viešbučiai; viešbučių rezervavimas.

---

(111) **67430**
(151) 2013 09 25
(210) 2012 1851
(220) 2012 10 18
(181) 2022 10 18
(732) UAB „KELIAKIEMIS“, S. Dariaus ir S. Girėno g. 42, LT-02189 Vilnius, LT
(740) Marija Lenkutienė, 6, Patentinių paslaugų centras, UAB, J.Basanavičiaus g. 11/1, LT-03108 Vilnius, LT
(540)

MITRUS

(511)

29 mėsa, žuvis, paukštiena ir žvėriena; mėsos ekstraktai; konservuoti, šaldyti, džiovinti, virti ir kepti vaisiai ir daržovės; drebučiai, uogienės, kompotai; kiaušiniai; pienas ir pieno produktai; maistiniai aliejai

ir riebalai; ajvar (konservuotos paprikos); alavijai (žmonių maistui); albuminas (kulinarijos reikmėms); albumininis pienas; alginatai (kulinarijos reikmėms); alyvų aliejus (maistui); ančiuviai (žuvys); apdoroti žemės riešutai; apdoroti žuvų ikrai; apdorotos saulėgrąžų sėklos; apdorotos sėklos; austrės (negyvos); baltymingasis pienas; bekoniena; buljonai; bulvių dribsniai; bulvių sklindžiai; bulvių traškučiai; cukruoti vaisiai; daržovių putėsiai; daržovių salotos; daržovių sriubų preparatai; daržovių sriubų ruošiniai; daržovių sultys (maistui ruošti); datulės; dešros; dešros tešloje; dygliuotieji omarai (negyvi); drebučiai; dumblių ekstraktai (maistui); džiovinti kokosų riešutai; džiovintos daržovės; fermentuotos daržovės (kimči); gaivieji kiaušininiai kokteiliai; gyvuliniai riebalai (maistui); gyvulių kaulų smegenys (maistui); grietinėlė (pieno produktas); grietininis kremas; holoturijos (negyvos); ikrai; imbierinė uogienė; jauniklių paukštiena; jogurtas; juodųjų žirnių pasta (hummus); jūrų moliuskai (negyvi); kakavos sviestas; kefyras; kepenys; kepenų pastos; kepenų paštetas; kiauliena; kiaulienos gaminiai; kiaušiniai; kiaušinių baltymai; kiaušinių milteliai; kiaušinių tryniai; kokosų aliejus; kokosų riebalai; kokosų sviestas; konservuota mėsa; konservuota mėsa (skardinėse); konservuota žuvis; konservuota žuvis (skardinėse); konservuoti česnakai; konservuoti grybai; konservuoti lęšiukai; konservuoti svogūnai; konservuoti trumai (grybai); konservuoti vaisiai; konservuoti vaisiai (skardinėse); konservuoti žirneliai; konservuotos alyvos; konservuotos daržovės; konservuotos daržovės (skardinėse); konservuotos pupos; konservuotos sojų pupelės (maistui); kornišonai (jauni agurkėliai); kraujinė dešra; krevetėlės (negyvos); krevetės (negyvos); kroketai; kukurūzų aliejus; kumysas; kumpiai; lašišos; laukinių paukščių bei žvėrių mėsa (laukiniena); lecitinas (kulinarijos reikmėms); lydyti kiauliniai taukai (maistui); maistiniai riebalai; maistiniai žuvų klijai; margarinas; marmeladas; mėsos drebučiai; mėsos ekstraktai; midijos (negyvos); moliuskai (negyvi); naminiai paukščiai (mėsos produktai); neriebūs bulvių traškučiai; obuolių tyrė; omarai (negyvi); palmių aliejus (maistui); palmių riešutų aliejus (maistui); paruošti riešutai; pektinas (kulinarijos reikmėms); pienas; pieno fermentai (kulinarijos reikmėms); pieno gėrimai (pieno pagrindu); pieno išrūgos; pieno kokteiliai; pieno produktai; pieno raugas (sūriams gaminti); pikalilis (marinatas su pjaustytomis daržovėmis ir aštriais prieskoniais); pikuliai; plakta grietinėlė; pomidorų piurė; pomidorų sultys (maistui ruošti); rapsų aliejus (maistui); rauginti kopūstai; razinos; riebalinės medžiagos (maistinių riebalų gamybai); riebūs sumuštinių mišiniai; sardinės; saulėgrąžų aliejus (maistui); sėmenų aliejus (kulinarijos reikmėms); sezamų aliejus; sezamų sviestas; silkės; skrudinti jūros augalai; smulkinti migdolai; sojos pienas (pieno pakaitalas); sojų pupelių varškė; spanguolių padažai (kompotai); spiritu konservuoti vaisiai; sraigių kiaušinėliai (maistui); sriubos; sriubų koncentratai; sriubų ruošiniai; sūdyta žuvis; sūdyti mėsos produktai; sultiniai; sultinių koncentratai; sultinių ruošiniai; sūris; sviestas; šaldyti vaisiai; šilkaverpių lėliukės (žmonių maistui); šokoladinis sviestas; tunai; uogienės; vaisiniai užkandžiai; vaisių kompotai; vaisių minkštimas; vaisių salotos; vaisių traškučiai; vaisių želė; vaisių žievelės; valgomasis aliejus; valgomieji kaulų taukai; varškė; vėžiagyviai (negyvi); vėžiai (negyvi); virtos, keptos daržovės; žarnokai; želatina; žemės riešutų sviestas; žiedadulkės (paruoštos maistui); žuvies gaminiai; žuvys (negyvos); žuvų filė; žuvų maisto produktai; žuvų miltai (žmonių maistui); žuvų putėsiai.

30 kava, arbata, kakava ir kavos pakaitalai; ryžiai; tapijoka ir sago kruopos; miltai ir grūdų produktai; duona, pyragas ir konditerijos gaminiai; ledai; medus, sirupas; mielės, kepimo milteliai; druska; garstyčios; padažai; prieskoniai; ledas; actas; alaus actas; anyžių sėklos; arabiškos daržovių salotos su traiškytais kviečiais ir aliejumi (tabulė); arbata su ledais; arbatžolių gėrimai; aromatinės medžiagos (išskyrus eterinius aliejus); aromatiniai preparatai (maistui); aštrūs marinuotų daržovių prieskoniai (su garstyčiomis); augaliniai preparatai, naudojami kaip kavos pakaitalai; avižiniai maisto produktai; avižiniai miltai; avižų dribsniai; avižų grūstmilčiai; baltymingieji javainių batonėliai; bandelės; bičių pienelis; bičių pikis (propolis); biskvitai; blynai; blynų vyniotiniai su sūrio ar daržovių įdaru (takos); bulviniai miltai (maistui); chalva; cikorija (kavos pakaitalas); cinamonas (prieskonis); cukrus; desertiniai putėsiai (konditerija); dešrų rišamosios medžiagos; dribsniai (grūdų produktai); dumbliai (prieskoniai); duonos trupiniai; džiūvėsiai; garstyčių milteliai; gėrimų aromatinės medžiagos (išskyrus eterinius aliejus); glitimas (paruoštas maistui); glitimo priedai (kulinarijos reikmėms); gliukozė (kulinarijos reikmėms); grūdų produktai; gvazdikėliai (prieskoniai); ilgosios ciberžolės (maistui); imbieras (prieskonis); imbieriniai meduoliai; javainiai (dribsniai su priedais); javiniai užkandžiai; jūros vanduo (maistui virti); kakavos gėrimai; kakavos gėrimai su pienu; kakavos produktai; Kalėdų eglučių konditeriniai papuošalai; kapariai (prieskoniai); karamelės (saldainiai); karis (indiškas prieskonis); kava; kavos aromatinės medžiagos; kavos gėrimai; kavos pakaitalai; kečupas (pomidorų padažas); kepimo soda (sodos bikarbonatas kepimo reikmėms); kepiniai; kepinių aromatinės medžiagos (išskyrus eterinius aliejus); kepinių glajus (cukraus glajus); kepinių sausieji mišiniai; kepinių tešla; konditerijos gaminiai; konditerijos gaminiai su migdolais; konservuotos prieskoninės žolės (prieskoniai); košės su pienu; kramtomoji guma; krekeriai (užkandžių sausainiai); kukurūzai (malti); kukurūzai (skrudinti); kukurūzai (smulkinti); kukurūzai (spraginti); kukurūziniai miltai; kukurūzų dribsniai; kukurūzų košė; kukurūzų kruopos; kukurūzų spragėsiai; kumpio aptepai; kuskusas (manų kruopos); kvapieji pipirai; kviečių gemalai (žmonių maistui); kvietiniai miltai; lakricos lazdelės (konditerija); lakštiniai (makaronai); ledas (šaldymui); ledinukai; lukštenti miežiai; lukštentos avižos; maistinės kruopos; maistinis krakmolas; maisto konservavimo druska; maisto produktų esencijos (išskyrus eterines esencijas ir eterinius aliejus); majonezas; makaronai; makaronų tešla; maliniai; maltozė; manų kruopos; marcipanai; marinatai; melasa (maistui); melasos sirupas;

mėsėčiai (koldūnai); mėsos minkštinimo medžiagos (naudojamos namų sąlygomis); mėsos padažai; mėtos (konditerijai); mielės; miežinės kruopos; miežiniai miltai; migdoliniai sausainiai (konditerijos gaminiai); migdolų tešla; miltai; miltiniai konditerijos gaminiai; miltiniai maisto produktai; miltinių maisto produktų tešlos; muskatų riešutai; natūralios saldinamosios medžiagos; natūralus ar dirbtinis ledas; nerauginta duona; neskrudinta kava; padažai (uždarai); paprikos (prieskoniai); paruošti lakštinių patiekalai; pastilės (konditerija); pestas (padažas); picos; pipirai; pyragai; pyragai su aštriu vaisių įdaru (quiches); pyragai su įdaru; pyragai su mėsos įdaru; pyragaičiai su įdaru (kepiniai); pyragaičiai su mėsa; pyragaičiai su paštetu; pyragėliai su daržovių įdaru (pavasariniai pyragėliai); pyragų tešla; plaktos grietinėlės tirštikliai; ploni makaronai (vermišeliai); pomidorų padažas; pralinė (trinti riešutai su cukrumi); prieskoniai (aštrieji); prieskoniai (kvapieji); prieskoniai (padažai); pudingai; pupiniai miltai; raugai; ryžių kepiniai; ryžių užkandžiai; rupūs kukurūziniai miltai; sago kruopos; saldainiai (ledinukai); saldainiai su minkštu įdaru; saldieji konditerijos gaminiai; saldymedžiai (konditerija); saldus pieniškas padažas su miltais; saldžios bandelės; salierų druska; salyklas (žmonių valgiui); salykliniai sausainiai; salyklo ekstraktas (maistui); salotų uždarai; sausainiai; sausieji mišiniai (ledams); sėmenys (žmonių maistui); smulkinti miežiai; sojiniai miltai; sojos pupelių pasta (prieskoniai); sojų padažas; spagečiai; sumuštiniai; sūrainiai (sumuštiniai); suši (japoniškas valgis); šafranas (prieskonis); šaldytas jogurtas (konditeriniai ledai); šaltmėtiniai saldainiai; šerbetas (ledai); šokoladas ir šokoladiniai saldainiai; šokoladiniai putėsiai; šokolado gėrimai; šokolado gėrimai su pienu; tapijoka; tapijokos miltai (maistui); tešlainiai; tešlos fermentai; tirštieji uždarai su vaisiais (prieskoniai); tirštikliai (valgių virimui); tortai; tortiljos; trauktinės (ne gydomosios); vafliai; vaisiniai ledai; vaisių drebučiai (konditerija); vaisių tyrės (padažai); valgomieji ledai; valgomoji druska; valgomųjų ledų rišamosios medžiagos; valgomųjų ledų sausieji mišiniai; vanilė (aromatinė medžiaga); vanilinas (vanilės pakaitalas); vermišeliai (makaronai); vyno akmuo (kalio tartratas) (kulinarijos reikmėms); vyno akmuo (kalio tartratas) (valgio gaminimo reikmėms); žemės riešutų konditerijos gaminiai; žvaigždanyžiai.

35 duomenų paieška kompiuterių rinkmenose (kitiems); importo ir eksporto agentūros; komercinė informacija ir patarimai vartotojams (konsultacijų teikimas); komercinės informacijos agentūros; informacijos rinkimas kompiuterinėse duomenų bazėse; informacijos sisteminimas kompiuterinėse duomenų bazėse; mugių rengimas (komercijos ar reklamos reikmėms); pardavimas aukcione; parodų rengimas komercijos ar reklamos reikmėms; pavyzdžių platinimas; prekių pardavimo skatinimas (kitiems); prekių pateikimas žiniasklaidoje pardavimo reikmėms; mėsos, žuvies, paukštienos ir žvėrienos, mėsos ekstraktų, konservuotų, šaldytų, džiovintų, virtų ir keptų vaisių ir daržovių, drebučių, uogienių, kompotų, kiaušinių, pieno ir pieno produktų, maistinių aliejų ir riebalų, kavos, arbatos, kakavos ir kavos pakaitalų, ryžių, tapijokos ir sago kruopų, miltų ir grūdų produktų, duonos, pyrago ir konditerijos gaminių, ledų, cukraus, medaus, sirupo, mielių, kepimo miltelių, druskos, garstyčių, acto, padažų, prieskonių, ledo, grūdų ir žemės ūkio, sodo ir miško produktų, gyvų gyvūnų, šviežių vaisių ir daržovių, sėklų, gyvų augalų ir gėlių, pašarų, salyklo sukaupimas (išskyrus vežimą) kitiems, teikiantis pirkėjams galimybę patogiai apžiūrėti ir įsigyti tų prekių didmeninėse ir mažmeninėse parduotuvėse, per užsakymams paštu skirtus katalogus ar elektroninėmis priemonėmis, žiniatinklio svetainėse ar teleparduotuvėse.

---

(111) **67431**

(151) 2013 09 25

(210) 2012 1852

(220) 2012 10 18

(181) 2022 10 18

(732) UAB „KELIAKIEMIS“, S. Dariaus ir S. Girėno g. 42, LT-02189 Vilnius, LT

(740) Marija Lenkutienė, 6, Patentinių paslaugų centras, UAB, J.Basanavičiaus g. 11/1, LT-03108 Vilnius, LT

(540)

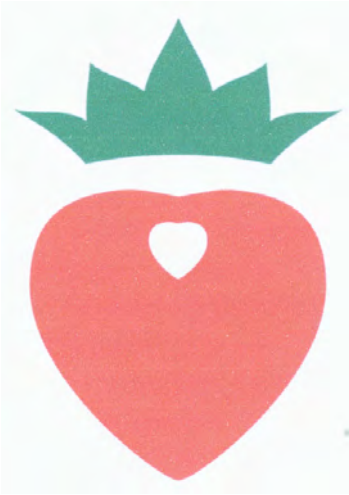

(531) 2.9, 5.7, 24.9, 29.1

(591) raudona, žalia, balta.

(511)

29 mėsa, žuvis, paukštiena ir žvėriena; mėsos ekstraktai; konservuoti, šaldyti, džiovinti, virti ir kepti vaisiai ir daržovės; drebučiai, uogienės, kompotai; kiaušiniai; pienas ir pieno produktai; maistiniai aliejai ir riebalai; ajvar (konservuotos paprikos); alavijai (žmonių maistui); albuminas (kulinarijos reikmėms); albumininis pienas; alginatai (kulinarijos reikmėms); alyvų aliejus (maistui); ančiuviai (žuvys); apdoroti žemės riešutai; apdoroti žuvų ikrai; apdorotos saulėgrąžų sėklos; apdorotos sėklos; austrės (negyvos); baltymingasis pienas; bekoniena; buljonai; bulvių dribsniai; bulvių sklindžiai; bulvių traškučiai; cukruoti vaisiai; daržovių putėsiai; daržovių salotos; daržovių sriubų preparatai; daržovių sriubų ruošiniai; daržovių sultys (maistui ruošti); datulės; dešros; dešros tešloje; dygliuotieji omarai (negyvi); drebučiai; dumblių ekstraktai (maistui); džiovinti kokosų riešutai; džiovintos daržovės; fermentuotos daržovės (kimči);

gaivieji kiaušininiai kokteiliai; gyvuliniai riebalai (maistui); gyvulių kaulų smegenys (maistui); grietinėlė (pieno produktas); grietininis kremas; holoturijos (negyvos); ikrai; imbierinė uogienė; jauniklių paukštiena; jogurtas; juodųjų žirnių pasta (hummus); jūrų moliuskai (negyvi); kakavos sviestas; kefyras; kepenys; kepenų pastos; kepenų paštetas; kiauliena; kiaulienos gaminiai; kiaušiniai; kiaušinių baltymai; kiaušinių milteliai; kiaušinių tryniai; kokosų aliejus; kokosų riebalai; kokosų sviestas; konservuota mėsa; konservuota mėsa (skardinėse); konservuota žuvis; konservuota žuvis (skardinėse); konservuoti česnakai; konservuoti grybai; konservuoti lęšiukai; konservuoti svogūnai; konservuoti trumai (grybai); konservuoti vaisiai; konservuoti vaisiai (skardinėse); konservuoti žirneliai; konservuotos alyvos; konservuotos daržovės; konservuotos daržovės (skardinėse); konservuotos pupos; konservuotos sojų pupelės (maistui); kornišonai (jauni agurkėliai); kraujinė dešra; krevetėlės (negyvos); krevetės (negyvos); kroketai; kukurūzų aliejus; kumysas; kumpiai; lašišos; laukinių paukščių bei žvėrių mėsa (laukiniena); lecitinas (kulinarijos reikmėms); lydyti kiauliniai taukai (maistui); maistiniai riebalai; maistiniai žuvų klijai; margarinas; marmeladas; mėsos drebučiai; mėsos ekstraktai; midijos (negyvos); moliuskai (negyvi); naminiai paukščiai (mėsos produktai); neriebūs bulvių traškučiai; obuolių tyrė; omarai (negyvi); palmių aliejus (maistui); palmių riešutų aliejus (maistui); paruošti riešutai; pektinas (kulinarijos reikmėms); pienas; pieno fermentai (kulinarijos reikmėms); pieno gėrimai (pieno pagrindu); pieno išrūgos; pieno kokteiliai; pieno produktai; pieno raugas (sūriams gaminti); pikalilis (marinatas su pjaustytomis daržovėmis ir aštriais prieskoniais); pikuliai; plakta grietinėlė; pomidorų piurė; pomidorų sultys (maistui ruošti); rapsų aliejus (maistui); rauginti kopūstai; razinos; riebalinės medžiagos (maistinių riebalų gamybai); riebūs sumuštinių mišiniai; sardinės; saulėgrąžų aliejus (maistui); sėmenų aliejus (kulinarijos reikmėms); sezamų aliejus; sezamų sviestas; silkės; skrudinti jūros augalai; smulkinti migdolai; sojos pienas (pieno pakaitalas); sojų pupelių varškė; spanguolių padažai (kompotai); spiritu konservuoti vaisiai; sraigių kiaušinėliai (maistui); sriubos; sriubų koncentratai; sriubų ruošiniai; sūdyta žuvis; sūdyti mėsos produktai; sultiniai; sultinių koncentratai; sultinių ruošiniai; sūris; sviestas; šaldyti vaisiai; šilkaverpių lėliukės (žmonių maistui); šokoladinis sviestas; tunai; uogienės; vaisiniai užkandžiai; vaisių kompotai; vaisių minkštimas; vaisių salotos; vaisių traškučiai; vaisių želė; vaisių žievelės; valgomasis aliejus; valgomieji kaulų taukai; varškė; vėžiagyviai (negyvi); vėžiai (negyvi); virtos, keptos daržovės; žarnokai; želatina; žemės riešutų sviestas; žiedadulkės (paruoštos maistui); žuvies gaminiai; žuvys (negyvos); žuvų filė; žuvų maisto produktai; žuvų miltai (žmonių maistui); žuvų putėsiai.

30 kava, arbata, kakava ir kavos pakaitalai; ryžiai; tapijoka ir sago kruopos; miltai ir grūdų produktai; duona, pyragas ir konditerijos gaminiai; ledai; cukrus, medus, sirupas; mielės, kepimo milteliai; druska; garstyčios; actas, padažai; prieskoniai; ledas; alaus actas; anyžių sėklos; arabiškos daržovių salotos su traiškytais kviečiais ir aliejumi (tabulė); arbata su ledais; arbatžolių gėrimai; aromatinės medžiagos (išskyrus eterinius aliejus); aromatiniai preparatai (maistui); aštrūs marinuotų daržovių prieskoniai (su garstyčiomis); augaliniai preparatai, naudojami kaip kavos pakaitalai; avižiniai maisto produktai; avižiniai miltai; avižų dribsniai; avižų grūstmilčiai; baltymingieji javainių batonėliai; bandelės; bičių pienelis; bičių pikis (propolis); biskvitai; blynai; blynų vyniotiniai su sūrio ar daržovių įdaru (takos); bulviniai miltai (maistui); chalva; cikorija (kavos pakaitalas); cinamonas (prieskonis); desertiniai putėsiai (konditerija); dešrų rišamosios medžiagos; dribsniai (grūdų produktai); dumbliai (prieskoniai); duonos trupiniai; džiūvėsiai; garstyčių milteliai; gėrimų aromatinės medžiagos (išskyrus eterinius aliejus); glitimas (paruoštas maistui); glitimo priedai (kulinarijos reikmėms); gliukozė (kulinarijos reikmėms); grūdų produktai; gvazdikėliai (prieskoniai); ilgosios ciberžolės (maistui); imbieras (prieskonis); imbieriniai meduoliai; javainiai (dribsniai su priedais); javiniai užkandžiai; jūros vanduo (maistui virti); kakava; kakavos gėrimai; kakavos gėrimai su pienu; kakavos produktai; Kalėdų eglučių konditeriniai papuošalai; kapariai (prieskoniai); karamelės (saldainiai); karis (indiškas prieskonis); kavos aromatinės medžiagos; kavos gėrimai; kavos pakaitalai; kečupas (pomidorų padažas); kepimo soda (sodos bikarbonatas kepimo reikmėms); kepiniai; kepinių aromatinės medžiagos (išskyrus eterinius aliejus); kepinių glajus (cukraus glajus); kepinių sausieji mišiniai; kepinių tešla; konditerijos gaminiai; konditerijos gaminiai su migdolais; konservuotos prieskoninės žolės (prieskoniai); košės su pienu; kramtomoji guma; krekeriai (užkandžių sausainiai); kukurūzai (malti); kukurūzai (skrudinti); kukurūzai (smulkinti); kukurūzai (spraginti); kukurūziniai miltai; kukurūzų dribsniai; kukurūzų košė; kukurūzų kruopos; kukurūzų spragėsiai; kumpio aptepai; kuskusas (manų kruopos); kvapieji pipirai; kviečių gemalai (žmonių maistui); kvietiniai miltai; lakricos lazdelės (konditerija); lakštiniai (makaronai); ledas (šaldymui); ledinukai; lukštenti miežiai; lukštentos avižos; maistinės kruopos; maistinis krakmolas; maisto konservavimo druska; maisto produktų esencijos (išskyrus eterines esencijas ir eterinius aliejus); majonezas; makaronai; makaronų tešla; maliniai; maltozė; manų kruopos; marcipanai; marinatai; melasa (maistui); melasos sirupas; mėsėčiai (koldūnai); mėsos minkštinimo medžiagos (naudojamos namų sąlygomis); mėsos padažai; mėtos (konditerijai); miežinės kruopos; miežiniai miltai; migdoliniai sausainiai (konditerijos gaminiai); migdolų tešla; miltai; miltiniai konditerijos gaminiai; miltiniai maisto produktai; miltinių maisto produktų tešlos; muskatų riešutai; natūralios saldinamosios medžiagos; natūralus ar dirbtinis ledas; nerauginta duona; neskrudinta kava; padažai (uždarai); paprikos (prieskoniai); paruošti lakštinių patiekalai; pastilės (konditerija); pestas (padažas); picos; pipirai; pyragai; pyragai su aštriu vaisių įdaru (quiches); pyragai su įdaru; pyragai su mėsos įdaru; pyragaičiai su įdaru (kepiniai); pyragaičiai su mėsa; pyragaičiai su paštetu; pyragėliai su daržovių įdaru (pavasariniai pyragėliai); pyragų

tešla; plaktos grietinėlės tirštikliai; ploni makaronai (vermišeliai); pomidorų padažas; pralinė (trinti riešutai su cukrumi); prieskoniai (aštrieji); prieskoniai (kvapieji); prieskoniai (padažai); pudingai; pupiniai miltai; raugai; ryžių kepiniai; ryžių užkandžiai; rupūs kukurūziniai miltai; sago kruopos; saldainiai (ledinukai); saldainiai su minkštu įdaru; saldieji konditerijos gaminiai; saldymedžiai (konditerija); saldus pieniškas padažas su miltais; saldžios bandelės; salierų druska; salyklas (žmonių valgiui); salykliniai sausainiai; salyklo ekstraktas (maistui); salotų uždarai; sausainiai; sausieji mišiniai (ledams); sėmenys (žmonių maistui); smulkinti miežiai; sojiniai miltai; sojos pupelių pasta (prieskoniai); sojų padažas; spagečiai; sumuštiniai; sūrainiai (sumuštiniai); suši (japoniškas valgis); šafranas (prieskonis); šaldytas jogurtas (konditeriniai ledai); šaltmėtiniai saldainiai; šerbetas (ledai); šokoladas ir šokoladiniai saldainiai; šokoladiniai putėsiai; šokolado gėrimai; šokolado gėrimai su pienu; tapijoka; tapijokos miltai (maistui); tešlainiai; tešlos fermentai; tirštieji uždarai su vaisiais (prieskoniai); tirštikliai (valgių virimui); tortai; tortiljos; trauktinės (ne gydomosios); vafliai; vaisiniai ledai; vaisių drebučiai (konditerija); vaisių tyrės (padažai); valgomieji ledai; valgomoji druska; valgomųjų ledų rišamosios medžiagos; valgomųjų ledų sausieji mišiniai; vanilė (aromatinė medžiaga); vanilinas (vanilės pakaitalas); vermišeliai (makaronai); vyno akmuo (kalio tartratas) (kulinarijos reikmėms); vyno akmuo (kalio tartratas) (valgio gaminimo reikmėms); žemės riešutų konditerijos gaminiai; žvaigždanyžiai.

35 duomenų paieška kompiuterių rinkmenose (kitiems); importo ir eksporto agentūros; komercinė informacija ir patarimai vartotojams (konsultacijų teikimas); komercinės informacijos agentūros; informacijos rinkimas kompiuterinėse duomenų bazėse; informacijos sisteminimas kompiuterinėse duomenų bazėse; mugių rengimas (komercijos ar reklamos reikmėms); pardavimas aukcione; parodų rengimas komercijos ar reklamos reikmėms; pavyzdžių platinimas; prekių pardavimo skatinimas (kitiems); prekių pateikimas žiniasklaidoje pardavimo reikmėms; mėsos, žuvies, paukštienos ir žvėrienos, mėsos ekstraktų, konservuotų, šaldytų, džiovintų, virtų ir keptų vaisių ir daržovių, drebučių, uogienių, kompotų, kiaušinių, pieno ir pieno produktų, maistinių aliejų ir riebalų, kavos, arbatos, kakavos ir kavos pakaitalų, ryžių, tapijokos ir sago kruopų, miltų ir grūdų produktų, duonos, pyrago ir konditerijos gaminių, ledų, cukraus, medaus, sirupo, mielių, kepimo miltelių, druskos, garstyčių, acto, padažų, prieskonių, ledo, grūdų ir žemės ūkio, sodo ir miško produktų, gyvų gyvūnų, šviežių vaisių ir daržovių, sėklų, gyvų augalų ir gėlių, pašarų, salyklo sukaupimas (išskyrus vežimą) kitiems, teikiantis pirkėjams galimybę patogiai apžiūrėti ir įsigyti tų prekių didmeninėse ir mažmeninėse parduotuvėse, per užsakymams paštu skirtus katalogus ar elektroninėmis priemonėmis, žiniatinklio svetainėse ar teleparduotuvėse.

---

(111) **67432**
(151) 2013 09 25
(210) 2012 1858
(220) 2012 10 19
(181) 2022 10 19
(732) UAB „TURKMĖNLITA“, L. Karsavino g. 3, LT-10228 Vilnius, LT
(740) Simonas Kašys, L. Karsavino g. 3, LT-10228, Vilnius, LT
(540)



(531) 27.5, 27.5
(511)

40 audinių apdorojimas; tekstilės gaminių apretavimas; audinio kraštų apsiuvimas; audeklo apmetimas (staklėmis); audinių apdorojimas nuo glamžymosi; audinių impregnavimas; audinių kirpimas; dygsniavimas; drabužių persiuvimas; drabužių siuvimas; siuvimas; siuvinėjimas; užsakytinis medžiagų komplektavimas (kitiems).

---

(111) **67433**
(151) 2013 09 25
(210) 2012 1859
(220) 2012 10 19
(181) 2022 10 19
(732) UŽDAROJI AKCINĖ BENDROVĖ „RŪTA“, Tilžės g. 133, LT-76349 Šiauliai, LT
(740) Tatjana Sterlina, 37, UAB „Intels“, Naugarduko g. 32 / 2, LT-03225 Vilnius, LT
(540)



(531) 27.1, 27.5, 29.1
(591) ruda, juoda, žalsvai rusva.
(511)

30 kava, arbata, kakava ir kavos pakaitalai; ryžiai; tapijoka ir sago kruopos; miltai ir grūdų produktai; duona, pyragas ir konditerijos gaminiai; ledai; cukrus, medus, sirupas; mielės, kepimo milteliai; druska; garstyčios; actas, padažai; prieskoniai; ledas; alaus actas; anyžių sėklos; arabiškos daržovių salotos su

traiškytais kviečiais ir aliejumi (tabulė); arbata su ledais; arbatžolių gėrimai; aromatinės medžiagos (išskyrus eterinius aliejus); aromatiniai preparatai (maistui); aštrūs marinuotų daržovių prieskoniai (su garstyčiomis); augaliniai preparatai, naudojami kaip kavos pakaitalai; avižiniai maisto produktai; avižiniai miltai; avižų dribsniai; avižų grūstmilčiai; baltymingieji javainių batonėliai; bandelės; bičių pienelis; bičių pikis (propolis); biskvitai; blynai; blynų vyniotiniai su sūrio ar daržovių įdaru (takos); bulviniai miltai (maistui); chalva; cikorija (kavos pakaitalas); cinamonas (prieskonis); desertiniai putėsiai (konditerija); dešrų rišamosios medžiagos; dribsniai (grūdų produktai); dumbliai (prieskoniai); duonos trupiniai; džiūvėsiai; garstyčių milteliai; gėrimų aromatinės medžiagos (išskyrus eterinius aliejus); glitimas (paruoštas maistui); glitimo priedai (kulinarijos reikmėms); gliukozė (kulinarijos reikmėms); grūdų produktai; gvazdikėliai (prieskoniai); ilgosios ciberžolės (maistui); imbieras (prieskonis); imbieriniai meduoliai; javainiai (dribsniai su priedais); javiniai užkandžiai; jūros vanduo (maistui virti); kakavos gėrimai; kakavos gėrimai su pienu; kakavos produktai; Kalėdų eglučių konditeriniai papuošalai; kapariai (prieskoniai); karamelės (saldainiai); karis (indiškas prieskonis); kavos aromatinės medžiagos; kavos gėrimai; kavos pakaitalai; kečupas (pomidorų padažas); kepimo soda (sodos bikarbonatas kepimo reikmėms); kepiniai; kepinių aromatinės medžiagos (išskyrus eterinius aliejus); kepinių glajus (cukraus glajus); kepinių sausieji mišiniai; kepinių tešla; konditerijos gaminiai; konditerijos gaminiai su migdolais; konservuotos prieskoninės žolės (prieskoniai); košės su pienu; kramtomoji guma; krekeriai (užkandžių sausainiai); kukurūzai (malti); kukurūzai (skrudinti); kukurūzai (smulkinti); kukurūzai (spraginti); kukurūziniai miltai; kukurūzų dribsniai; kukurūzų košė; kukurūzų kruopos; kukurūzų spragėsiai; kumpio aptepai; kuskusas (manų kruopos); kvapieji pipirai; kviečių gemalai (žmonių maistui); kvietiniai miltai; lakricos lazdelės (konditerija); lakštiniai (makaronai); ledas (šaldymui); ledinukai; lukštenti miežiai; lukštentos avižos; maistinės kruopos; maistinis krakmolas; maisto konservavimo druska; maisto produktų esencijos (išskyrus eterines esencijas ir eterinius aliejus); majonezas; makaronai; makaronų tešla; maliniai; maltozė; manų kruopos; marcipanai; marinatai; melasa (maistui); melasos sirupas; mėsėčiai (koldūnai); mėsos minkštinimo medžiagos (naudojamos namų sąlygomis); mėsos padažai; mėtos (konditerijai); miežinės kruopos; miežiniai miltai; migdoliniai sausainiai (konditerijos gaminiai); migdolų tešla; miltai; miltiniai konditerijos gaminiai; miltiniai maisto produktai; miltinių maisto produktų tešlos; muskatų riešutai; natūralios saldinamosios medžiagos; natūralus ar dirbtinis ledas; nerauginta duona; neskrudinta kava; padažai (uždarai); paprikos (prieskoniai); paruošti lakštinių patiekalai; pastilės (konditerija); pestas (padažas); picos; pipirai; pyragai; pyragai su aštriu vaisių įdaru (quiches); pyragai su įdaru; pyragai su mėsos įdaru; pyragaičiai su įdaru (kepiniai); pyragaičiai su mėsa; pyragaičiai su paštetu; pyragėliai su daržovių įdaru (pavasariniai pyragėliai); pyragų tešla; plaktos grietinėlės tirštikliai; ploni makaronai (vermišeliai); pomidorų padažas; pralinė (trinti riešutai su cukrumi); prieskoniai (aštrieji); prieskoniai (kvapieji); prieskoniai (padažai); pudingai; pupiniai miltai; raugai; ryžių kepiniai; ryžių užkandžiai; rupūs kukurūziniai miltai; sago kruopos; saldainiai (ledinukai); saldainiai su minkštu įdaru; saldieji konditerijos gaminiai; saldymedžiai (konditerija); saldus pieniškas padažas su miltais; saldžios bandelės; salierų druska; salyklas (žmonių valgiui); salykliniai sausainiai; salyklo ekstraktas (maistui); salotų uždarai; sausainiai; sausieji mišiniai (ledams); sėmenys (žmonių maistui); smulkinti miežiai; sojiniai miltai; sojos pupelių pasta (prieskoniai); sojų padažas; spagečiai; sumuštiniai; sūrainiai (sumuštiniai); suši (japoniškas valgis); šafranas (prieskonis); šaldytas jogurtas (konditeriniai ledai); šaltmėtiniai saldainiai; šerbetas (ledai); šokoladas ir šokoladiniai saldainiai; šokoladiniai putėsiai; šokolado gėrimai; šokolado gėrimai su pienu; tapijoka; tapijokos miltai (maistui); tešlainiai; tešlos fermentai; tirštieji uždarai su vaisiais (prieskoniai); tirštikliai (valgių virimui); tortai; tortiljos; trauktinės (ne gydomosios); vafliai; vaisiniai ledai; vaisių drebučiai (konditerija); vaisių tyrės (padažai); valgomieji ledai; valgomoji druska; valgomųjų ledų rišamosios medžiagos; valgomųjų ledų sausieji mišiniai; vanilė (aromatinė medžiaga); vanilinas (vanilės pakaitalas); vermišeliai (makaronai); vyno akmuo (kalio tartratas) (kulinarijos reikmėms); vyno akmuo (kalio tartratas) (valgio gaminimo reikmėms); žemės riešutų konditerijos gaminiai; žvaigždanyžiai.

---

(111) **67434**
(151) 2013 09 25
(210) 2012 1861
(220) 2012 10 19
(181) 2022 10 19
(732) BALTIJOS GĖRIMŲ PRAMONĖS ALJANSAS, J. Jasinskio g. 16, LT-01112 Vilnius, LT
(740) Otilija Klimaitienė, 35, AAA Baltic Service Company, J. Jasinskio g. 16 A, LT-01112 Vilnius, LT
(540)

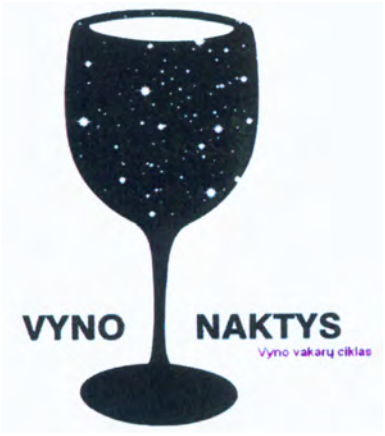

(531) 1.11, 11.3, 25.12, 29.1
(591) juoda, balta, violetinė.
(511)
33 natūralios fermentacijos vynas.

---

(111) **67435**
(151) 2013 09 27
(210) 2012 0580
(220) 2012 03 29
(181) 2022 03 29
(732) UAB „PINIAVOS ALUTIS“, Eglyno g. 4, Piniava, LT-38412 Panevėžio r., LT
(740) Petras Puzinas, 22, P. Puzino įmonė „Kalnuočiai“, Aguonų g. 140, LT-37452 Panevėžys, LT
(540)

DOBILAS

(531) 27.5
(511)
32 alus; mineralinis ir gazuotas vanduo, kiti gaivieji gėrimai; vaisių gėrimai ir vaisių sultys; sirupai ir kiti gėrimų gaminimo mišiniai.

---

(111) **67436**
(151) 2013 09 27
(210) 2012 0841
(220) 2012 05 03
(181) 2022 05 03
(732) UAB „EKSKOMISARŲ BIURAS“, Eigulių g. 14, LT-03150 Vilnius, LT
(740) Artūras Mironovskis, Eigulių g. 14, LT-03150, Vilnius, LT
(540)

EKSKOMISARŲ DETEKTYVAI

(511)
45 juridinės paslaugos; asmenų ir nuosavybės apsaugos paslaugos; asmeninės ir visuomeninės kitų teikiamos paslaugos, susijusios su individų poreikių tenkinimu.

---

(111) **67437**
(151) 2013 09 27
(210) 2012 0842
(220) 2012 05 03
(181) 2022 05 03
(732) UAB „EKSKOMISARŲ BIURAS“, Eigulių g. 14, LT-03150 Vilnius, LT
(740) Artūras Mironovskis, Eigulių g. 14, LT-03150, Vilnius, LT
(540)



(531) 2.9, 26.1, 26.2, 29.1
(591) tamsiai pilka, šviesiai pilka, mėlyna, balta.
(511)
45 juridinės paslaugos; asmenų ir nuosavybės apsaugos paslaugos; asmeninės ir visuomeninės kitų teikiamos paslaugos, susijusios su individų poreikių tenkinimu.

---

(111) **67438**
(151) 2013 09 27
(210) 2012 1259
(220) 2012 07 10
(181) 2022 07 10
(732) UAB „DSP BALTIC“, Tarandės g. 34-108, Vilnius, LT
(540)



(531) 9.3, 11.3, 26.1, 26.11
(511)
35 prekių sukaupimas (išskyrus vežimą) kitiems, teikiantis pirkėjams galimybę patogiai apžiūrėti ir įsigyti tų prekių.

---

(111) **67439**
(151) 2013 09 27
(210) 2012 1264
(220) 2012 07 10
(181) 2022 07 10
(732) VIEŠOJI ĮSTAIGA „IDĖJŲ SEKTORIUS“, Žiedų skg. 6A-6, 91227 Klaipėda, LT

(740) Tatjana Sterlina, 37, UAB „Intels“, Naugarduko g. 32 / 2, LT-03225 Vilnius, LT

(540)



(531) 4.5, 26.1, 26.2, 29.1

(591) mėlyna, pilka.

(511)

35 reklama; verslo vadyba; verslo tvarkyba; įstaigų veikla; algalapių parengimas; artistų verslo vadyba; biuro mašinų ir įrengimų nuoma; buhalterinė apskaita; dokumentų dauginimas; duomenų paieška kompiuterių rinkmenose (kitiems); efektyvumo (veiksmingumo) specialistų paslaugos; ekonominis prognozavimas; fotokopijavimas; fotokopijavimo mašinų nuoma; importo ir eksporto agentūros; informacijos rinkimas kompiuterinėse duomenų bazėse; informacijos sisteminimas kompiuterinėse duomenų bazėse; kainų palyginimo paslaugos; komercijos ar pramonės vadybos pagalba; komercinė informacija ir patarimai vartotojams (konsultacijų teikimas); komercinės informacijos agentūros; kompiuterizuotas rinkmenų (bylų) tvarkymas; laikraščių užsakymas (kitiems); madų šou rengimas pardavimo skatinimo reikmėms; maketavimo paslaugos reklamos tikslams; modelių paslaugos (reklamos reikmėms ar pardavimui skatinti); mokesčių apskaičiavimas; mugių rengimas (komercijos ar reklamos reikmėms); naujienų apžvalgų paslaugos; nuomonių tyrimas; pardavimas aukcione; parduotuvių vitrinų puošimas (tvarkymas); parodų rengimas komercijos ar reklamos reikmėms; paslaugų nuoma (verslo pagalba); pavyzdžių platinimas; perrašinėjimas; personalo komplektavimas; personalo vadybos konsultacijos; prekių pardavimo skatinimas (kitiems); prekių pateikimas žiniasklaidoje pardavimo reikmėms; prekių rodymas; prekių užsakymų administracinis tvarkymas; psichologinis testavimas personalo parinkimo reikmėms; radijo reklama; reklama paštu; reklaminės medžiagos nuoma; reklaminės medžiagos tobulinimas; reklaminių filmų gamyba; reklaminių skelbimų platinimas; reklaminių skilčių rengimas; reklaminių tekstų rašymas; reklaminių tekstų skelbimas; reklamos agentūros; reklamos laiko nuoma žiniasklaidoje; reklamos pristatymas paštu; reklamos vietų nuoma; rėmėjų paieška; rinkodara; rinkos nagrinėjimas; rinkotyra; samdos agentūros; sąskaitų būklės apyskaitų sudarymas; sąskaitų tikrinimas (revizija); sąskaitų-faktūrų išrašymas; savikainos analizė; sekretoriavimas; skelbimų klijavimas; smulkių prekių pardavimo automatų nuoma; spausdinimas (mašinėle); statistinių duomenų rinkimas; stenografavimas; trečiųjų asmenų prekių ir paslaugų licencijavimo komercinis administravimas; tekstų dorojimas; telefoniniai atsakymai (kai abonentas nepasiekiamas); telekomunikacinių paslaugų užsakymas (kitiems); telerinkodaros paslaugos; televizijos reklama; tiekimo paslaugos kitiems (prekių ir paslaugų pirkimas kitiems verslams); verslo informacija; verslo nagrinėjimas; verslo operacijų įvertinimas; verslo organizavimo konsultacijos; verslo patikrinimai; verslo perkėlimo paslaugos; verslo specialistų konsultacijos; verslo tyrimai; verslo vadyba (sportininkams); verslo vadybos ir organizavimo konsultacijos; verslo vadybos konsultacijos; verslo vadybos pagalba; verslo vadybos patarėjų paslaugos; viešas reklamavimas; viešasis elektroninis reklamavimas kompiuterių tinkle; viešbučių verslo vadyba; visuomenės informavimas.

41 švietimas; mokymas; pramogos; sportinė ir kultūrinė veikla; abonementinės bibliotekos; akademijos (mokymas); asmeninių trenerių paslaugos (kūno rengybos treniruotės); atrakcionų parkai; bilietų agentūrų paslaugos (pramogos); cirkai; dekoracijų nuoma; diskotekų paslaugos; diskotekų vedėjų paslaugos; egzaminavimas; elektroninė darbalaukinė leidyba; elektroninių knygų ir žurnalų tiesioginis publikavimas; elektroninių publikacijų tiesioginis pateikimas per kompiuterių tinklą (ne parsisiunčiamųjų); estrados artistų paslaugos; filmų kūrimas (išskyrus reklaminius); fizinis lavinimas; fotografavimas; fotoreportažų rengimas; gamybinė praktika (parodomoji); garso aparatūros nuoma; garso įrašų montavimas; garso įrašų nuoma; gestų kalbos vertimas; gimnastikos mokymas; gyvūnų dresavimas; golfo paslaugos; grožio konkursų rengimas; informacija apie poilsio ir pramogų renginius; instruktavimas; internatinės mokyklos; įrašų studijų paslaugos; kaligrafijos paslaugos; karaokės paslaugų parūpinimas; kasetinių vaizdo magnetofonų nuoma; kilnojamosios bibliotekos; kinematografijos reikmenų ir kino projektorių nuoma; kino filmų demonstravimas; kino filmų nuoma; kino juostų nuoma; kino studijos; klubų paslaugos (pramogos ar švietimas); knygų leidyba; kolokviumų rengimas ir vedimas; koncertų rengimas ir vedimas; konferencijų rengimas ir vedimas; kongresų rengimas ir vedimas; kultūros ar mokomųjų parodų rengimas; kūno rengybos treniruočių vedimas; lošimai; lošimo namų (kazino) paslaugos; loterijų rengimas; madų šou rengimas (pramogų reikmėms); mikrofilmavimas; miuzikholai; modelių parinkimas dailininkams; mokymas (mažos grupės ar vieno asmens); muziejų aprūpinimas eksponavimo reikmenimis; muzikos komponavimo paslaugos; muzikos kūrimas; naktiniai klubai; ne reklaminių tekstų rašymas; neakivaizdinis mokymas; orkestrų paslaugos; pasilinksminimai; pobūvių rengimas; poilsio ir pramogų vietų paslaugos; poilsio stovyklų paslaugos (pramoginių); povandeninio plaukiojimo reikmenų nuoma; praktinis mokymas (parodomasis); pramoginių ar mokomųjų konkursų rengimas; pramoginių rodinių (šou) kūrimas; pramoginių rodinių (šou) rengimas; pramogų informacija; pramogų paviljonų paslaugos; profesijos pasirinkimo konsultacijos; profesinis mokymas ir rengimas; profesinis perkvalifikavimas;

radijo ir televizijos imtuvų nuoma; radijo ir televizijos programų kūrimas; radijo pramoginės laidos; religinis švietimas; reporterių paslaugos; scenaristų paslaugos; seminarų rengimas ir vedimas; simpoziumų rengimas ir vedimas; sporto aikščių nuoma; sporto įrenginių nuoma (išskyrus transporto priemones); sporto renginių rengimas; sporto stovyklų paslaugos; sporto varžybų tvarkaraščių sudarymas; sporto varžybų rengimas; stadionų įrenginių nuoma; subtitravimas; sveikatos klubų paslaugos (sveikatinimas ir kūno rengybos treniruotės); šokių vakarų rengimas; švietimo informacija; švietimo paslaugos; teatro dekoracijų nuoma; teatro spektakliai; tekstų maketavimo paslaugos (ne reklaminių tekstų); tekstų skelbimas (išskyrus reklaminius); televizijos ar teatro studijų apšvietimo priemonių nuoma; televizijos ir radijo imtuvų nuoma; televizijos ir radijo programų rengimas; televizijos pramoginės laidos; teniso kortų nuoma; tiesioginių laidų rengimas; ugdomasis vadovavimas (mokymas); vaikų darželiai; vaizdajuosčių (videokasečių) nuoma; vaizdajuosčių įrašymas; vaizdajuosčių redagavimas; vaizdo filmų demonstravimas; vertėjų žodžiu paslaugos; vertimai; videofilmų gamyba; videokamerų nuoma; vietų užsakymas spektakliams; zoologijos sodų paslaugos; žaidimų įrangos nuoma; žaidimų paslaugos, teikiamos tiesiogiai per kompiuterių tinklą; žaislų nuoma.

---

(111) **67440**
(151) 2013 09 27
(210) 2012 1828
(220) 2012 10 16
(181) 2022 10 16
(732) ŽILVARAS GELUMBAUSKAS, Šaltupio g. 59, LT-29133 Anykščiai, LT
(540)

projektus.lt

(531) 24.15, 27.1, 29.1
(591) tamsiai samaninė, samaninė, šviesiai samaninė.
(511)
35 verslo vadyba, verslo tvarkyba.

---

(111) **67441**
(151) 2013 09 27
(210) 2012 0983
(220) 2012 05 24
(181) 2022 05 24
(732) UŽDAROJI AKCINĖ BENDROVĖ „BALTIC CLIPPER“ IR PARTNERIAI, V. Krėvės pr. 19-7, LT-49487 Kaunas, LT
(740) Reda Žabolienė, 7, Advokatės Redos Žabolienės kontora METIDA, Verslo centras VERTAS, Gynėjų g. 16, LT-01109 Vilnius, LT
(540)

POILSIAVIETĖ SARTAI

(511)
43 maisto ir gėrimų parūpinimo paslaugos; laikinas apgyvendinimas.

---

(111) **67442**
(151) 2013 09 27
(210) 2012 1236
(220) 2012 07 04
(181) 2022 07 04
(732) UAB „SARMA BEAUTY“, Konstitucijos pr. 12-341, Vilnius, LT
(540)



(531) 1.3, 25.5, 26.1, 26.1, 29.1
(591) juoda, geltona.
(511)
3 balinimo preparatai ir kitos skalbimo medžiagos; valymo, poliravimo, šveitimo ir švitrinamojo apdirbimo preparatai; muilas; parfumerija, eteriniai aliejai, kosmetika, plaukų losjonai; dantų milteliai ir pastos; alavijų preparatai (kosmetikos reikmėms); aliejai (kosmetikos reikmėms); aliejai (parfumerijai ir kvepalams); aliejai (tualeto reikmėms); aliejai (valymo reikmėms); alūno akmenėliai (sutraukiamosios priemonės); ambra (parfumerija); amoniakinis vanduo (lakusis šarmas) (ploviklis); antakių kosmetikos priemonės; antakių pieštukai; antistatiniai preparatai (namų ūkio reikmėms); apsaugos nuo saulės preparatai; aromatinės gėrimų medžiagos (eteriniai aliejai); aromatinės kepinių medžiagos (eteriniai aliejai); aromatinės medžiagos (eteriniai aliejai); aromatinis medis; aromatinis vanduo; atspaudžiamieji paveikslėliai (kosmetikos reikmėms); audinių minkštikliai (skalbimo reikmėms); augalų lapų blizgikliai; automobilių priekinių stiklų valymo skysčiai; avalynės blizgikliai; avalynės tepalai (valomieji); baldų ir grindų poliravimo medžiagos; balikliai (skalbinių); balinimo druskos; balinimo preparatai (kosmetikos reikmėms); balinimo soda; baltinimo kreida; balzamai (ne medicinos reikmėms); barzdos dažai; batsiuvių vaškas; batų blizgikliai; batų tepalai (valomieji);

batų vaškas; bazinės gėlių kvepalų medžiagos; bergamočių aliejus; blakstienų kosmetikos preparatai; blizginimo preparatai; blizginimo vaškas; burnos kvapo gaivinimo juostelės; burnos skalavimo preparatai (ne medicinos reikmėms); citrinų eterinis aliejus; dantų balinimo geliai; dantų pastos, milteliai; dantų protezų poliravimo medžiagos; dantų protezų valymo preparatai; dažai (blakstienų ir antakių); dažų blukinimo preparatai; dažų šalinimo preparatai; deimantų dulkės (švitrai); dėmių valikliai; dezinfekcinis muilas; dezodoruojamasis muilas; dirbtinės blakstienos; dirbtiniai nagai; dirbtinių blakstienų klijai; dirbtinių plaukų klijai; dušo preparatai (asmeninės higienos ar dezodoravimo reikmėms) (tualeto reikmenys); eterinės esencijos; eteriniai aliejai; gabalinis muilas; gabalinis prausiamasis (tualetinis) muilas; galandimo preparatai; gaulterijų aliejus; gėlių ekstraktai (kvepalai); geraniolis; gydomasis muilas; gyvulių kosmetika; grimas; grimo preparatai; grimo pudra; grimo valymo preparatai; grindų vaškas; grindų vaško valikliai (šveitimo preparatai); heliotropinas; ilgalaikio plaukų sugarbanojimo preparatų neutralizatoriai; indaplovių džiovinamosios medžiagos; įdegio preparatai (kosmetika); jazminų aliejus; jononas (parfumerija); juvelyrų krokas; kalio hipochloridas; kedrų eteriniai aliejai; kepinių kvapikliai (eteriniai aliejai); klijai (kosmetikos reikmėms); korundas (švitrinė medžiaga); kosmetika; kosmetikos rinkiniai; kosmetinė pudra; kosmetinės kaukės; kosmetiniai dažai; kosmetiniai kremai; kosmetiniai pieštukai; kvapieji mišiniai (kvepalai); kvapo gaivinimo purškalai; kvepalai; lako šalinimo preparatai (valikliai); levandų aliejus; levandų vanduo; liesinamieji kosmetikos preparatai; lyginimo preparatai (standinamieji); losjonai (kosmetikos reikmėms); losjonai po skutimosi; lūpų blizgiai; lūpų dažai; masažo geliai (ne medicinos reikmėms); metalų karbidai (švitrinės medžiagos); mėtos (parfumerijos reikmėms); mėtų esencija (eterinis aliejus); migdolų aliejus; migdolų muilas; migdolų pienas (kosmetikos reikmėms); muilamedžių žievės (skalbiamosios); muilas; muilas (audinių spalvų gaivinimo reikmėms); muilas nuo kojų prakaitavimo; muilas nuo prakaitavimo; muskusas (parfumerija); nagų blizginimo preparatai; nagų dekoravimo lipdukai; nagų lakas; nagų priežiūros preparatai; naminių gyvūnėlių šampūnai; naminių gyvūnų dezodorantai; nesuteikiantis slidumo grindų vaškas; nesuteikiantis slidumo skystis grindims; nuovirų šalinimo buitiniai preparatai; nutekamųjų vamzdžių atkimšimo preparatai; odekolonas; odos balinimo kremai; odos priežiūros kosmetiniai preparatai; odų apsauginiai (blizginimo) preparatai; odų balinimo preparatai; odų tepalai (valomieji); odų vaškas; oro kvėpinimo preparatai; parfumerijos gaminiai; parketo vaškas; pemza; plaukų dažai; plaukų dažikliai; plaukų garbanojimo preparatai; plaukų lakas; plaukų losjonai; plaukų šalinimo preparatai (depiliatoriai); plaukų šalinimo vaškas; plovikliai (detergentai) (ne pramonės ir medicinos reikmėms); plovimo preparatai; poliravimo akmenys; poliravimo milteliai (krokas); poliravimo popierius; poliravimo preparatai; poliravimo tepalai; politūrų šalinimo preparatai (valikliai); pomados (kosmetikos reikmėms); popierinės servetėlės, įmirkytos kosmetiniais losjonais; purškiamieji kvapo gaivikliai; riebalai (kosmetikos reikmėms); riebalų šalinimo priemonės (išskyrus naudojamas gamyboje); rišamosios medžiagos (kosmetikos reikmėms); rožių aliejus; rūdžių šalinimo preparatai; safrolis; sausieji baltinių kvepalai; sausieji šampūnai; sausojo valymo preparatai; sienų apmušalų valymo preparatai; silicio karbidas (karborundas) (švitras); siūlų vaškas; siuvėjų vaškas; skalbimo miltelių mėlis; skalbimo preparatai; skalbimo soda; skalbinių apretai; skalbinių balikliai; skalbinių blizgikliai; skalbinių krakmolas; skalbinių mėlis; skalbinių mirkymo preparatai; skalbinių spalvų gaivinimo chemikalai (gaivikliai) (buities reikmėms); skalbinių vaškas; skalbinių vaškavimo preparatai; skustuvų galandimo diržų pastos; skutimosi akmenėliai (sutraukiamosios priemonės); skutimosi muilas; skutimosi preparatai; smilkalai; smilkalai (kvapniosios medžiagos); smilkalų lazdelės; sodos šarmas; standikliai (skalbinių); stiklo audinys; stiklo švitras (popierinis); suspaustas oras buteliukuose (purvo ir dulkių valymo reikmėms); šampūnai; šlifavimo preparatai; šlifavimo strypeliai, luiteliai; šveitimo preparatai; šveitimo skiediniai; švitrai; švitrai (korundiniai); švitrinis audinys; švitrinis audinys (korundinis); švitrinis popierius; švitrinis popierius (korundinis); švitrinis popierius (stiklinis); talko milteliai (tualeto reikmenys); tamponai (tualeto reikmenys); terpenai (eteriniai aliejai); terpentinas (riebalų šalinimo reikmėms); terpentino aliejus (riebalų šalinimo reikmėms); tripelis (poliravimui); tualetiniai preparatai nuo prakaitavimo; tualetinis pienelis; tualetinis vanduo; tualeto reikmenys; ūsų vaškas; valikliais impregnuotas audeklas; valymo preparatai; valomoji kreida; vandenilio peroksidas (kosmetikos reikmėms); vata (kosmetikos reikmėms); vatos tamponai su pagaliuku (kosmetikos reikmėms); vazelinas (kosmetikos reikmėms); vonių druskos (ne medicinos reikmėms); vonių kosmetiniai preparatai; vulkaniniai pelenai (valomieji); Žavelio vanduo; žmonių arba gyvūnų dezodorantai; žvaigždanyžių esencija.

44 medicinos paslaugos; veterinarijos paslaugos; žmonių ar gyvūnų higieninė ir grožio priežiūra; žemdirbystės, sodininkystės ir miškininkystės paslaugos; akušerinės paslaugos; akvakultūros paslaugos; apsėklinimo paslaugos; apvaisinimo in vitro paslaugos; aromaterapijos paslaugos; chiropraktika; daigynai; daržininkystė; farmacininkų konsultacijos; fizioterapija; gėlių aranžavimas; gydymo paslaugos; gyvulių auginimas; gyvūnų higieninė ir grožio priežiūra; globos namai; grožio salonai; kambarinių gyvūnėlių higieninė ir grožio priežiūra; kenkėjų naikinimas (žemės ūkyje, sodininkystėje ir miškininkystėje); kirpyklos; kraujo perpylimo stotys; ligoninės; manikiūras; masažas; medicininės įrangos nuoma; medicinos klinikų paslaugos; medicinos pagalba; medžių genėjimas (stačių); medžių sodinimas taršos anglies dioksidu mažinimui; odontologijos paslaugos; optikų paslaugos; parkų ir sodų planavimas; piktžolių naikinimas; plastinė chirurgija; plaukų persodinimas; psichologų paslaugos; reabilitacijos įstaigos; receptų išrašymo farmacininkų paslaugos;

sanatorijos; sanitarinių įrengimų nuoma; saunų paslaugos; sergančiųjų priklausomybės ligomis reabilitacija; slaugymas (medicininis); slaugos namai; sodininkystė; sodų ir parkų projektavimas; soliariumų paslaugos; sveikatingumo centrai; sveikatingumo centrų paslaugos; sveikatos priežiūra; sveikstančiųjų slaugos namai; tatuiravimas; telemedicinos paslaugos; trąšų ir kitų žemės ūkio chemikalų barstymas iš oro ir nuo žemės; turkiškos pirtys; vainikų pynimas; vejų priežiūra; veterinarijos pagalba; viešosios pirtys higienos reikmėms; vizažistų paslaugos; žemės ūkio įrenginių nuoma.

---

(111) **67443**

(151) 2013 09 27

(210) 2012 1925

(220) 2012 10 30

(181) 2022 10 30

(732) VŠĮ „MAŽEIKIŲ FUTBOLO AKADEMIJA“, Laisvės g. 17-14, LT-89222 Mažeikiai, LT

(740) Reda Žabolienė, 7, Advokatės Redos Žabolienės kontora METIDA, Verslo centras VERTAS, Gynėjų g. 16, LT-01109 Vilnius, LT

(540)



(531) 21.3, 24.1, 24.15, 29.1

(591) tamsiai mėlyna, mėlyna, balta, juoda, smėlio.

(511)

41 švietimas; mokymas; pramogos; sportinė ir kultūrinė veikla; abonementinės bibliotekos; akademijos (mokymas); asmeninių trenerių paslaugos (kūno rengybos treniruotės); atrakcionų parkai; bilietų agentūrų paslaugos (pramogos); cirkai; dekoracijų nuoma; diskotekų paslaugos; diskotekų vedėjų paslaugos; egzaminavimas; elektroninė darbalaukinė leidyba; elektroninių knygų ir žurnalų tiesioginis publikavimas; elektroninių publikacijų tiesioginis pateikimas per kompiuterių tinklą (ne parsisiunčiamųjų); estrados artistų paslaugos; filmų kūrimas (išskyrus reklaminius); fizinis lavinimas; fotografavimas; fotoreportažų rengimas; gamybinė praktika (parodomoji); garso aparatūros nuoma; garso įrašų montavimas; garso įrašų nuoma; gestų kalbos vertimas; gimnastikos mokymas; gyvūnų dresavimas; golfo paslaugos; grožio konkursų rengimas; informacija apie poilsio ir pramogų renginius; instruktavimas; internatinės mokyklos; įrašų studijų paslaugos; kaligrafijos paslaugos; karaokės paslaugų parūpinimas; kasetinių vaizdo magnetofonų nuoma; kilnojamosios bibliotekos; kinematografijos reikmenų ir kino projektorių nuoma; kino filmų demonstravimas; kino filmų nuoma; kino juostų nuoma; kino studijos; klubų paslaugos (pramogos ar švietimas); knygų leidyba; kolokviumų rengimas ir vedimas; koncertų rengimas ir vedimas; konferencijų rengimas ir vedimas; kongresų rengimas ir vedimas; kultūros ar mokomųjų parodų rengimas; kūno rengybos treniruočių vedimas; lošimai; lošimo namų (kazino) paslaugos; loterijų rengimas; madų šou rengimas (pramogų reikmėms); mikrofilmavimas; miuzikholai; modelių parinkimas dailininkams; mokymas; mokymas (mažos grupės ar vieno asmens); muziejų aprūpinimas eksponavimo reikmenimis; muzikos komponavimo paslaugos; muzikos kūrimas; naktiniai klubai; ne reklaminių tekstų rašymas; neakivaizdinis mokymas; orkestrų paslaugos; pasilinksminimai; pobūvių rengimas; poilsio ir pramogų vietų paslaugos; poilsio stovyklų paslaugos (pramoginių); povandeninio plaukiojimo reikmenų nuoma; praktinis mokymas (parodomasis); pramoginių ar mokomųjų konkursų rengimas; pramoginių rodinių (šou) kūrimas; pramoginių rodinių (šou) rengimas; pramogos; pramogų informacija; pramogų paviljonų paslaugos; profesijos pasirinkimo konsultacijos; profesinis mokymas ir rengimas; profesinis perkvalifikavimas; radijo ir televizijos imtuvų nuoma; radijo ir televizijos programų kūrimas; radijo pramoginės laidos; religinis švietimas; reporterių paslaugos; scenaristų paslaugos; seminarų rengimas ir vedimas; simpoziumų rengimas ir vedimas; sporto aikščių nuoma; sporto įrenginių nuoma (išskyrus transporto priemones); sporto renginių rengimas; sporto stovyklų paslaugos; sporto varžybų tvarkaraščių sudarymas; sporto varžybų rengimas; stadionų įrenginių nuoma; subtitravimas; sveikatos klubų paslaugos (sveikatinimas ir kūno rengybos treniruotės); šokių vakarų rengimas; švietimo informacija; švietimo paslaugos; teatro dekoracijų nuoma; teatro spektakliai; tekstų maketavimo paslaugos (ne reklaminių tekstų); tekstų skelbimas (išskyrus reklaminius); televizijos ar teatro studijų apšvietimo priemonių nuoma; televizijos ir radijo imtuvų nuoma; televizijos ir radijo programų rengimas; televizijos pramoginės laidos; teniso kortų nuoma; tiesioginių laidų rengimas; ugdomasis vadovavimas (mokymas); vaikų darželiai; vaizdajuosčių (videokasečių) nuoma; vaizdajuosčių įrašymas; vaizdajuosčių redagavimas; vaizdo filmų demonstravimas; vertėjų žodžiu paslaugos; vertimai; videofilmų gamyba; videokamerų nuoma; vietų užsakymas spektakliams; zoologijos sodų paslaugos; žaidimų įrangos nuoma; žaidimų paslaugos, teikiamos tiesiogiai per kompiuterių tinklą; žaislų nuoma.

---

(111) **67444**
(151) 2013 09 27
(210) 2012 1928
(220) 2012 10 30
(181) 2022 10 30
(732) UAB „VILNIAUS ALUS“, Arimų g. 29, LT-11114 Vilnius, LT
(740) Gražina Pečiulienė, 38, P. Vileišio g. 24-71, LT-10301 Vilnius, LT
(540)



(531) 3.1
(511)
32 alus; mineralinis ir gazuotas vanduo ir kiti gaivieji gėrimai; vaisių gėrimai ir vaisių sultys; sirupai ir kiti gėrimų gaminimo mišiniai; alaus misa; apynių ekstraktai (alui daryti); daržovių sultys (gėrimai); esencijos (gėrimams gaminti); gaivieji alavijų gėrimai; gaivieji aperityvai; gaivieji gėrimai; gaivieji kokteiliai; gaivieji medaus gėrimai; gaivieji vaisių ekstraktai; gaivieji vaisių sulčių gėrimai; gazuotas vanduo; gazuoto vandens gaminimo preparatai; gazuotų gėrimų gaminimo milteliai; gazuotų gėrimų gaminimo pastilės; geriamas vanduo (buteliuose); gėrimų gaminimo preparatai; gira (gaivusis gėrimas); imbierinis alus; išrūgų gėrimai; izotoniniai (netonizuojantys) gėrimai; ličio vanduo (gaivusis gėrimas su ličio druskomis); likerių gaminimo preparatai; limonadai; migdolų pienas (gėrimas); mineralinio vandens gaminimo preparatai; mineralinis vanduo (gėrimas); misa; oršadas (migdolų pieno gėrimas); pomidorų sultys (gėrimas); salyklinė misa; salyklinis alus; sarsaparylius (gaivusis gėrimas); selteris; sidras (gaivieji gėrimai); sirupai (gėrimams); sirupai (limonadui); sodos vanduo; šerbetas (gėrimas); tiršti vaisių kokteiliai; vaisių nektarai (gaivieji); vaisių sultys; vandenys (gėrimai); vynuogių misa (nefermentuota); žemės riešutų pienas (gaivusis gėrimas).

---

(111) **67445**
(151) 2013 09 27
(210) 2012 1963
(220) 2012 11 06
(181) 2022 11 06
(732) DELFI, UAB, Gynėjų g. 16, LT-01109 Vilnius, LT
(740) Marija Lenkutienė, 6, Patentinių paslaugų centras, UAB, J.Basanavičiaus g. 11/1, LT-03108 Vilnius, LT
(540)

ALIO REKLAMA

(511)
16 popierius, kartonas ir jų gaminiai, nepriskirti prie kitų klasių; spaudiniai; įrišimo medžiagos; fotonuotraukos; raštinės reikmenys; raštinės ir buitinės lipniosios medžiagos; dailininkų reikmenys; teptukai; rašomosios mašinėlės ir biuro reikmenys (išskyrus baldus); mokomoji medžiaga ir vaizdinės priemonės (išskyrus aparatūrą); plastikinės pakavimo medžiagos (nepriskirtos prie kitų klasių); šriftai; klišės; adresavimo mašinos; adresavimo mašinų adresų plokštelės; adresų antspaudai; adresų spaudai; afišos; akvarelės; akvarelės (vandeniniai dažai); albumai; almanachai; angliniai pieštukai; antpirščiai (raštinės reikmenys); antspaudai; antspaudai (spaudai); antspaudavimo (frankavimo) mašinos (įstaigų reikmėms); antspaudavimo mašinos (raštinės reikmėms); antspaudavimo plokštelės; antspaudų dėžutės; antspaudų laikikliai; antspaudų lakas; antspaudų pagalvėlės; antspaudų smalkos; antspaudų stoveliai; aplankai (raštinės reikmenys); architektūriniai maketai; architektūriniai modeliai; aritmetinės lentelės; atlasai; atspaudai (raižiniai); atspaudžiamieji paveikslėliai (dekalkomanija); audinio kalkė; augaliniai klijai (raštinės arba buities reikmėms); auksinės plunksnos; automatiniai pieštukai; automatiniai plunksnakočiai (parkeriai); bilietai; biologiniai bandiniai tyrimams mikroskopu (mokymo medžiaga); biuvarai; blankai (spausdinti); bloknotai; bloknotai (raštinės reikmenys); bloknotai (užrašų knygutės); braižikliai; braižiklinės; braižybiniai smeigtukai; braižymo įrankiai; braižymo kampainiai; braižymo lekalai; braižymo lentos; braižymo liniuotės; braižymo, piešimo reikmenys; brėžiniai; brošiūros; bukletai, brošiūros; butelių pakuotės (kartoninės arba popierinės); butelių tara (kartoninė arba popierinė); celofano lakštai (vyniojimui); chromolitografijos; cigarų žiedai; čekių knygelių laikikliai; dailininkų akvarelinių (vandeninių) dažų ruošimo lėkštelės; dailininkų akvarelinių dažų ruošimo indeliai; dainų rinkiniai (knygutės); dauginimo aparatai; dauginimo aparatų dažų plokštelės; dažymo lakštai (dauginimo mašinoms); dažymo voleliai; dažomosios (kopijavimo) juostos; dažų dėžutės (mokyklos reikmenys); dažų padėklai; dažų teptukai; dekalkomanijos; dėžutės (kartoninės arba popierinės); diagramos; dokumentų laikikliai (raštinės reikmenys); dokumentų laminatoriai įstaigų reikmėms; dokumentų segtuvai (raštinės reikmenys); drabužių iškarpos; drėgmę reguliuojantieji popieriaus arba plastiko lapai (maisto produktų pakavimui); elektrinės arba ne elektrinės pieštukų drožimo mašinėlės; elektrinės arba ne elektrinės rašomosios mašinėlės; elektriniai arba ne elektriniai pieštukų drožtukai; elektrokardiogramų popierius; emblemos (popieriniai atspaudai); estampai; etikečių tvirtinimo rankiniai įtaisai; etiketės (ne tekstilinės); filtravimo medžiagos (popierius); filtravimo popierius; formelės molio dirbiniams (dailininkų reikmenys); fotografijų padėklai (stovai); fotograviūros; fotonuotraukos

(spausdintos); fotonuotraukų tvirtinimo įtaisai; galvanostereotipai; gaubliai; gėlių vazonų popieriniai dangteliai; geografijos žemėlapiai; glitimas (klijai) (raštinės arba buities reikmėms); grafinė spausdintinė medžiaga; grafinės reprodukcijos; grafiniai vaizdai; grandikliai (kanceliarijos reikmėms); grifelinės lentos; grifeliniai pieštukai; guminės juostos (raštinės reikmėms); guminiai trintukai; gumuotas audinys (raštinės reikmėms); gumuotos juostos (raštinės reikmenys); hektografai; higieninis popierius; histologiniai preparatai (mokymo reikmėms); informacinės kortelės (raštinės reikmenys); informaciniai biuleteniai; informacinių skydų žymekliai, ne elektroniniai; iškarpų albumai; įdėtinių lapų segtuvai; jūriniai žemėlapiai; kalendoriai; kalkė (popierius kopijoms daryti); kalkės kopijos; kartonas; kartono gaminiai; kartono tūtos; kartotekos (raštinės reikmenys); katalogai; kataloginių kortelių skirtukai; keturkampės braižymo liniuotės; klasės lentos; klijai (raštinės arba buities reikmėms); klišės (poligrafija); knygos; knygų įrišimo audiniai; knygų įrišimo įtaisai ir mašinos (kontoros įranga); knygų įrišimo medžiagos; knygų įrišimo siūlai, virvutės; knygų juostelės; knygų priešlapiai; knygų viršeliai; knygų viršelių audinys; knygų viršelių medžiagos; kolekcinės kortos (išskyrus žaidimų); komiksai; kompiuterių spausdintuvų dažajuostės; kopijavimo adatos (braižymo reikmėms); kopijavimo aparatų dažymo lakštai; kopijavimo juostelių ritės; kopijavimo popierius (raštinės reikmenys); kortelės (kataloginės, registracinės); kortos; krakmolo pasta (klijai) (raštinės arba buities reikmėms); kreditinių kortelių įspausdinimo įtaisai, ne elektriniai; kreida (litografijai); kreidos laikikliai; ksuano popierius (kinų tapybai ir kaligrafijai); kūginiai popieriniai krepšeliai; kvitų knygelės; laikraščiai; laiškų padėklai; lipdukai (raštinės reikmenys); lipniosios juostelės (raštinės arba buities reikmėms); lipniosios juostos (raštinės arba buities reikmėms); lipniosios medžiagos (klijai) (raštinės arba buities reikmėms); lipniosios plastikinės tąsiosios plėvelės (kroviniams ant padėklų apdengti); lipnių paviršių drėkintuvai (kontoros reikmenys); lipniųjų juostų laikikliai (raštinės reikmenys); literos (tipografiniai šriftai); litografijos; litografiniai akmenys; litografiniai meno dirbiniai; marmuro imitacijos šukos; medienos masės kartonas (raštinės reikmenys); medienos masės popierius; mikrobanginio valgių gaminimo maišeliai; mimeografai; modeliavimo medžiagos; modeliavimo molis; modeliavimo pasta; modeliavimo vaškas (ne odontologijos reikmėms); mokykliniai raštinės reikmenys; mokymo medžiaga (išskyrus aparatūrą); molbertai; muzikiniai atvirukai; neapdirbti plastikai; nešiojamieji spaudmenų rinkiniai (raštinės reikmenys); numeravimo aparatai; ofortai (raižiniai); oleografijos; pakavimo medžiagos (iš krakmolo); pakavimo popierius; paletės; pantografai (braižymo įtaisai); papjė mašė; papjė mašė statulėlės; pastelės (kreidelės); pastos (raštinės ar buities reikmėms); pastos (raštinės reikmėms); pasų laikikliai; pašto atvirukai; pašto korespondencijos frankavimo mašinos (įstaigų reikmėms); pašto ženklai; paveikslai; paveikslai (su rėmais ar be jų); penalai; pergamentinis popierius; periodiniai leidiniai; piešimo, braižymo bloknotai; pieštukai; pieštukų koteliai; pieštukų šerdelės; pinigų rūšiavimo ir skaičiavimo padėklai; pinigų sąvaržėlės; planai; plastikinė pakavimo tara su oro burbuliukais; plastikinės plėvelės (vyniojimui); plastikiniai arba popieriniai šiukšlių maišai; plieninės literos; plieninės plunksnos (rašomosios); plombos (spaudai); plonkartonio skrybėlių dėžutės; plunksnakočiai; plunksnakočių ir pieštukų stoveliai; plunksnakočių spaustukai; plunksnos (raštinės reikmenys); popieriaus aplankai; popieriaus lakštai (raštinės reikmėms); popieriaus lankstymo įtaisai (raštinės reikmenys); popieriaus pjaustymo įtaisai (raštinės reikmenys); popieriaus pjaustymo peiliai (raštinės reikmenys); popieriaus sąvaržėlės; popieriaus segtukai; popieriaus segtuvai; popieriaus smulkintuvai (raštinės reikmėms); popierinė grietinėlės tara; popierinė kalkė; popierinės ar kartoninės iškabos; popierinės juostelės; popierinės juostos ir kortos (kompiuterių programoms rašyti); popierinės nosinės; popierinės servetėlės; popierinės servetėlės (veidui šluostytis); popierinės servetėlės grimui valyti; popierinės staltiesės; popierinės vėliavėlės; popieriniai ar kartoniniai plakatai; popieriniai arba plastikiniai pakavimo maišeliai; popieriniai indų padėklai; popieriniai kaspinai; popieriniai kavos filtrai; popieriniai paklotai; popieriniai rankšluosčiai; popieriniai seilinukai; popieriniai stalčių įklotai (prikvėpinti arba ne); popieriniai stalo apdangalai; popieriniai stalo padėklai; popierius; portretai; prespapjė; prospektai; radiogramų popierius; raižiniai; raižymo adatos; raižymo plokštės; rankogaliai (rašymo reikmenims įdėti); rankų atramos (dailininkams); rašalas; rašalinės (įtaisai); rašalinės pagalvėlės; rašalo indai; rašalo lazdelės; rašikliai; rašiklinės; rašiklių dėžutės; rašiklių komplektai; rašymo bloknotai (sąsiuviniai); rašymo ir piešimo sąsiuviniai; rašymo šepetėliai; rašysenos pavyzdžiai; rašomasis popierius; rašomieji reikmenys; rašomoji kreida; rašomosios lentelės su spaustuku; rašomosios plunksnos; rašomųjų lentų kempinės; rašomųjų mašinėlių juostelės; rašomųjų mašinėlių klavišai; rašomųjų mašinėlių velenėliai; rašomųjų plunksnų šluostukai; rašomųjų reikmenų rinkiniai (raštinės reikmenys); raštinės prekės; raštinės reikmenys (išskyrus baldus); raštinės reikmenų spintelės; raštinės skylmušos (perforatoriai); registravimo knygos (žurnalai); regletės (poligrafija); reišinos (kampaininės braižymo liniuotės); rinkimo lentos (poligrafija); rinkimo stalai (poligrafija); rodyklės; rožančiai (rožiniai); sankabėlės (raštinės reikmėms); sankabėlių segikliai (raštinės reikmenys); savirašių aparatų popierius; sąvaržėlės (raštinės reikmenys); servetėlės (alaus bokalams); sidabrinis popierius; siuvėjų kreida; siuvinėjamų piešinių pavyzdžiai; skaičiavimo lentelės; skaičių literos; skelbimų skydai (popieriniai arba kartoniniai); skylmušos (raštinės reikmenys); skrajutės; skriestuvai; smeigtukai (raštinės reikmenys); spaudai (antspaudai); spaudiniai; spausdinimo įrenginių dangos (ne iš tekstilės); spausdintiniai leidiniai; spausdintiniai tvarkaraščiai; steatitas (siuvėjų kreida); sugeriamojo popieriaus ar plastiko lapai (maisto produktų

pakavimui); suknelių iškarpos; sveikinimo atvirukai; šriftai (skaitmenys ir raidės); šriftas (poligrafija); šviečiantis popierius; taisomasis rašalas (heliografija); taisomieji skysčiai (raštinės reikmenys); taisomosios juostelės (raštinės reikmenys); tapytojų teptukai; tapomoji drobė; trafaretai; trafaretai (raštinės reikmenys); trafaretų dėžutės; transparantai (raštinės reikmenys); trintukai; trynimo šablonai; tualetinis popierius; tušas; tušinukų šerdelės; užlankai (knygų įrišimui); užrašų knygutės; vadovėliai; vaškinis popierius; vilgytuvai (kontoros reikmenys); vinječių gaminimo įrenginiai; viršeliai (raštinės reikmenys); viskozės lakštai pakuotėms; vyniojamasis popierius; vokai (raštinės reikmenys); vokų antspaudavimo įtaisai (raštinės reikmenys); žakardo audimo staklių perforacinės kortos; žinynai; žymėjimo kreida; žymekliai (komposteriai); žymikliai (raštinės reikmenys); žurnalai (periodiniai leidiniai); žuvų klijai (raštinės arba buities reikmėms).

35 duomenų paieška kompiuterių rinkmenose (kitiems); efektyvumo (veiksmingumo) specialistų paslaugos; informacijos rinkimas ir sisteminimas kompiuterinėse duomenų bazėse; kainų palyginimo paslaugos; komercinė informacija ir patarimai vartotojams (konsultacijų teikimas); komercinės informacijos agentūros; maketavimo paslaugos reklamos tikslams; mugių ir parodų rengimas komercijos ar reklamos reikmėms; pardavimas aukcione; pavyzdžių platinimas; prekių pardavimo skatinimas (kitiems); prekių pateikimas žiniasklaidoje pardavimo reikmėms; prekių rodymas; prekių užsakymų administracinis tvarkymas; radijo reklama; reklama paštu; reklama; reklaminės medžiagos nuoma; reklaminės medžiagos tobulinimas; reklaminių filmų gamyba; reklaminių skelbimų platinimas; reklamos skilčių rengimas; reklaminių tekstų rašymas; reklaminių tekstų skelbimas; reklamos agentūros; reklamos laiko nuoma žiniasklaidoje; reklamos pristatymas paštu; reklamos vietų nuoma; rinkodara; rinkos nagrinėjimas; rinkotyra; savikainos analizė; skelbimų klijavimas; telerinkodaros paslaugos; televizijos reklama; verslo informacija; verslo operacijų įvertinimas; viešas reklamavimas; viešasis elektroninis reklamavimas kompiuterių tinkle; visuomenės informavimas.

41 švietimas; mokymas; pramogos; sportinė ir kultūrinė veikla; abonementinės bibliotekos; akademijos (mokymas); asmeninių trenerių paslaugos (kūno rengybos treniruotės); atrakcionų parkai; bilietų agentūrų paslaugos (pramogos); cirkai; dekoracijų nuoma; diskotekų paslaugos; diskotekų vedėjų paslaugos; egzaminavimas; elektroninė darbalaukinė leidyba; elektroninių knygų ir žurnalų tiesioginis publikavimas; elektroninių publikacijų tiesioginis pateikimas per kompiuterių tinklą (ne parsisiunčiamųjų); estrados artistų paslaugos; filmų kūrimas (išskyrus reklaminius); fizinis lavinimas; fotografavimas; fotoreportažų rengimas; gamybinė praktika (parodomoji); garso aparatūros nuoma; garso įrašų montavimas; garso įrašų nuoma; gestų kalbos vertimas; gimnastikos mokymas; gyvūnų dresavimas; golfo paslaugos; grožio konkursų rengimas; informacija apie poilsio ir pramogų renginius; instruktavimas; internatinės mokyklos; įrašų studijų paslaugos; kaligrafijos paslaugos; karaokės paslaugų parūpinimas; kasetinių vaizdo magnetofonų nuoma; kilnojamosios bibliotekos; kinematografijos reikmenų ir kino projektorių nuoma; kino filmų demonstravimas; kino filmų nuoma; kino juostų nuoma; kino studijos; klubų paslaugos (pramogos ar švietimas); knygų leidyba; kolokviumų rengimas ir vedimas; koncertų rengimas ir vedimas; konferencijų rengimas ir vedimas; kongresų rengimas ir vedimas; kultūros ar mokomųjų parodų rengimas; kūno rengybos treniruočių vedimas; lošimai; lošimo namų (kazino) paslaugos; loterijų rengimas; madų šou rengimas (pramogų reikmėms); mikrofilmavimas; miuzikholai; modelių parinkimas dailininkams; mokymas; mokymas (mažos grupės ar vieno asmens); muziejų aprūpinimas eksponavimo reikmenimis; muzikos komponavimo paslaugos; muzikos kūrimas; naktiniai klubai; ne reklaminių tekstų rašymas; neakivaizdinis mokymas; orkestrų paslaugos; pasilinksminimai; pobūvių rengimas; poilsio ir pramogų vietų paslaugos; poilsio stovyklų paslaugos (pramoginių); povandeninio plaukiojimo reikmenų nuoma; praktinis mokymas (parodomasis); pramoginių ar mokomųjų konkursų rengimas; pramoginių rodinių (šou) kūrimas; pramoginių rodinių (šou) rengimas; pramogos; pramogų informacija; pramogų paviljonų paslaugos; profesijos pasirinkimo konsultacijos; profesinis mokymas ir rengimas; profesinis perkvalifikavimas; radijo ir televizijos imtuvų nuoma; radijo ir televizijos programų kūrimas; radijo pramoginės laidos; religinis švietimas; reporterių paslaugos; scenaristų paslaugos; seminarų rengimas ir vedimas; simpoziumų rengimas ir vedimas; sporto aikščių nuoma; sporto įrenginių nuoma (išskyrus transporto priemones); sporto renginių rengimas; sporto stovyklų paslaugos; sporto varžybų tvarkaraščių sudarymas; sporto varžybų rengimas; stadionų įrenginių nuoma; subtitravimas; sveikatos klubų paslaugos (sveikatinimas ir kūno rengybos treniruotės); šokių vakarų rengimas; švietimo informacija; švietimo paslaugos; teatro dekoracijų nuoma; teatro spektakliai; tekstų maketavimo paslaugos (ne reklaminių tekstų); tekstų skelbimas (išskyrus reklaminius); televizijos ar teatro studijų apšvietimo priemonių nuoma; televizijos ir radijo imtuvų nuoma; televizijos ir radijo programų rengimas; televizijos pramoginės laidos; teniso kortų nuoma; tiesioginių laidų rengimas; ugdomasis vadovavimas (mokymas); vaikų darželiai; vaizdajuosčių (videokasečių) nuoma; vaizdajuosčių įrašymas; vaizdajuosčių redagavimas; vaizdo filmų demonstravimas; vertėjų žodžiu paslaugos; vertimai; videofilmų gamyba; videokamerų nuoma; vietų užsakymas spektakliams; zoologijos sodų paslaugos; žaidimų įrangos nuoma; žaidimų paslaugos, teikiamos tiesiogiai per kompiuterių tinklą; žaislų nuoma.

(111) **67446**
(151) 2013 09 27
(210) 2012 2039
(220) 2012 11 15
(181) 2022 11 15
(732) UAB „URIGA“, A.Tatarės g.54, Lukšiai, LT-71180 Šakių r., LT
(740) Reda Žabolienė, 7, Advokatės Redos Žabolienės kontora METIDA, Verslo centras VERTAS, Gynėjų g. 16, LT-01109 Vilnius, LT
(540)



(531) 26.11, 27.1, 29.1
(591) raudona, tamsiai ruda, balta.
(511)
29 pienas ir pieno produktai; sūris.

---

(111) **67447**
(151) 2013 09 27
(210) 2012 1501
(220) 2012 08 20
(181) 2022 08 20
(732) SPORTCLOTHES, UAB, Kęstučio g. 59-35, LT-44303 Kaunas, LT
(540)



(531) 2.1, 27.5, 29.1
(591) mėlyna, žydra.
(511)
25 drabužiai, apranga, avalynė, galvos apdangalai; naktiniai akių raiščiai; antbačiai (trumpos blauzdinės); apatiniai marškiniai (prakaitiniai); gimnastikos apranga; sportinė avalynė; avalynės priešslydžio įtaisai; batai; dviratininkų drabužiai; futbolo batai; futbolo batų kapliukai; gimnastikos avalynė; glaudės; kelnės; kepurės; kojinės (prakaitinės); sportiniai trikotažo gaminiai; sportiniai batai.

---

(111) **67448**
(151) 2013 09 27
(210) 2012 1503
(220) 2012 08 20
(181) 2022 08 20
(732) UAB „AVG AUTOMIX“, Ozo g. 10A, LT-08200 Vilnius, LT
(540)



(531) 27.5, 29.1
(591) juoda, mėlyna.
(511)
11 šviesadiodžio (LED) apšvietimo įrenginiai.

---

(111) **67449**
(151) 2013 09 27
(210) 2012 1515
(220) 2012 08 22
(181) 2022 08 22
(732) UAB KOSVISTA, Architektų g. 56-101, LT-04111 Vilnius, LT
(540)



(531) 11.3, 24.3, 29.1
(591) balta, raudona, pilka, juoda.
(511)
43 aprūpinimas maistu ir gėrimais; barų paslaugos.

---

(111) **67450**
(151) 2013 09 27
(210) 2012 1517
(220) 2012 08 22
(181) 2022 08 22
(732) UAB SPORTIN GRUPĖ, Z. Sierakausko g. 34-6, LT-03105 Vilnius, LT
(540)



(531) 26.1, 26.15, 29.1
(591) raudona, mėlyna.
(511)
41 radijo pramoginės laidos; tekstų skelbimas; leidyba; radijo ir televizijos programų kūrimas ir rengimas; televizijos pramoginės laidos; sporto renginių ir varžybų rengimas; švietimo informacija; pramogų informacija; elektroninių knygų ir žurnalų tiesioginis publikavimas; elektroninė darbalaukinė leidyba; fotoreportažų rengimas; reporterių paslaugos; ne reklaminių tekstų rašymas; ne reklaminių tekstų maketavimo paslaugos.

---

(111) **67451**
(151) 2013 09 27
(210) 2012 1518
(220) 2012 08 22
(181) 2022 08 22
(732) THE COCA-COLA COMPANY, a Delaware Corporation, One Coca-Cola Plaza, Atlanta, Georgia 30313, US
(740) Tatjana Sterlina, 37, UAB „Intels“, Naugarduko g. 32 / 2, LT-03225 Vilnius, LT
(540)

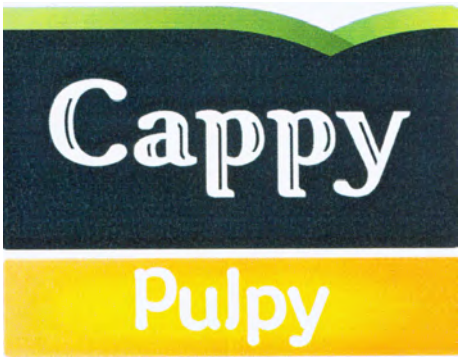

(531) 25.1, 25.5, 26.4, 27.5, 29.1
(591) žalia, juoda, oranžinė, balta.
(511)
32 vaisių ir daržovių sultys (gėrimai).

---

(111) **67452**
(151) 2013 09 27
(210) 2012 1522
(220) 2012 08 22
(181) 2022 08 22
(732) ASTELLAS PHARMA EUROPE BV, Sylviusweg 62, NL-2333 BE Leiden, NL
(740) Marius Jakulis - Jason, 3, AAA Law, J. Jasinskio g. 16 A, LT-03163 Vilnius, LT
(540)

LIPOBASE REPAIR

(511)
5 farmaciniai preparatai; farmaciniai vaistai; farmaciniai preparatai dermatologinėms ligoms gydyti; vietiniai farmaciniai preparatai.

---

(111) **67453**
(151) 2013 09 27
(210) 2012 1524
(220) 2012 08 23
(181) 2022 08 23
(732) UAB „SWEET ROYAL MASSAGE“, Šaltinių g. 26-29, LT-03233 Vilnius, LT
(540)



(531) 2.3, 26.1
(511)
44 grožio salonai; masažas; saunų paslaugos; manikiūras; viešosios pirtys higienos reikmėms; sveikatos priežiūra; soliariumų paslaugos.

---

(111) **67454**
(151) 2013 09 27
(210) 2012 1528
(220) 2012 08 23
(181) 2022 08 23
(732) AURELIJA RUTKIENĖ, Mituvos g. 14, Jurbarkų k., LT-74206 Jurbarko r., LT
(740) Lyra Tarnauskienė, 26, UAB „Patentinė ir teisinė apsauga“, Maironio g.14B-1, LT-44298 Kaunas, LT

(540)



(531) 5.1, 7.1, 27.1

(511)

41 pramogos; sportinė ir kultūrinė veikla.

43 aprūpinimas maistu ir gėrimais; barų paslaugos; laikino būsto parūpinimas; kavinės; kavos barai; moteliai; trumpa patalpų nuoma; poilsio stovyklaviečių paslaugos; restoranai; savitarnos restoranai; trumpo poilsio stovyklų paslaugos; trumpo poilsio stovyklų paslaugos (nuomojamos patalpos); užkandinės; valgyklos; viešbučiai.

---

(111) **67455**

(151) 2013 09 27

(210) 2012 1529

(220) 2012 08 23

(181) 2022 08 23

(732) UAB „BERVILNA“, Jakšto g. 11-4, LT-01105 Vilnius, LT

(740) Gražina Pečiulienė, 38, P. Vileišio g. 24-71, LT-10301 Vilnius, LT

(540)



(531) 1.15, 27.5

(511)

35 malkų, biokuro ir akmens anglies sukaupimas (išskyrus vežimą) kitiems, teikiantis pirkėjams galimybę patogiai apžiūrėti ir įsigyti tų prekių mažmeninėse ir didmeninėse parduotuvėse ar elektroninėmis priemonėmis, tarp jų žiniatinklio svetainėse ar teleparduotuvėse.

---

(111) **67456**

(151) 2013 09 27

(210) 2012 1641

(220) 2012 09 11

(181) 2022 09 11

(732) LAIMA MAČIONIENĖ, Noragiškių g. 2, LT-01001 Vilnius, LT

(540)

GRIKUCIS

(511)

30 kava, arbata, kakava ir kavos pakaitalai; ryžiai; tapijoka ir sago kruopos; miltai ir grūdų produktai; duona, pyragas ir konditerijos gaminiai; ledai; cukrus, medus, sirupas; mielės, kepimo milteliai; druska; garstyčios; actas, padažai; prieskoniai; ledas; alaus actas; anyžių sėklos; arabiškos daržovių salotos su traiškytais kviečiais ir aliejumi (tabulė); arbata su ledais; arbatžolių gėrimai; aromatinės medžiagos (išskyrus eterinius aliejus); aromatiniai preparatai (maistui); aštrūs marinuotų daržovių prieskoniai (su garstyčiomis); augaliniai preparatai, naudojami kaip kavos pakaitalai; avižiniai maisto produktai; avižiniai miltai; avižų dribsniai; avižų grūstmilčiai; baltymingieji javainių batonėliai; bandelės; bičių pienelis; bičių pikis (propolis); biskvitai; blynai; blynų vyniotiniai su sūrio ar daržovių įdaru (takos); bulviniai miltai (maistui); chalva; cikorija (kavos pakaitalas); cinamonas (prieskonis); desertiniai putėsiai (konditerija); dešrų rišamosios medžiagos; dribsniai (grūdų produktai); dumbliai (prieskoniai); duonos trupiniai; džiūvėsiai; garstyčių milteliai; gėrimų aromatinės medžiagos (išskyrus eterinius aliejus); glitimas (paruoštas maistui); glitimo priedai (kulinarijos reikmėms); gliukozė (kulinarijos reikmėms); gvazdikėliai (prieskoniai); ilgosios ciberžolės (maistui); imbieras (prieskonis); imbieriniai meduoliai; javainiai (dribsniai su priedais); javiniai užkandžiai; jūros vanduo (maistui virti); kakavos gėrimai; kakavos gėrimai su pienu; kakavos produktai; Kalėdų eglučių konditeriniai papuošalai; kapariai (prieskoniai); karamelės (saldainiai); karis (indiškas prieskonis); kavos aromatinės medžiagos; kavos gėrimai; kečupas (pomidorų padažas); kepimo soda (sodos bikarbonatas kepimo reikmėms); kepiniai; kepinių aromatinės medžiagos (išskyrus eterinius aliejus); kepinių glajus (cukraus glajus); kepinių sausieji mišiniai; kepinių tešla; konditerijos gaminiai; konditerijos gaminiai su migdolais; konservuotos prieskoninės žolės (prieskoniai); košės su pienu; kramtomoji guma; krekeriai (užkandžių sausainiai); kukurūzai (malti); kukurūzai (skrudinti); kukurūzai (smulkinti); kukurūzai (spraginti); kukurūziniai miltai; kukurūzų dribsniai; kukurūzų košė; kukurūzų kruopos; kukurūzų spragėsiai; kumpio aptepai; kuskusas (manų kruopos); kvapieji pipirai; kviečių gemalai (žmonių maistui); kvietiniai miltai; lakricos lazdelės (konditerija); lakštiniai (makaronai); ledas (šaldymui); ledinukai; lukštenti miežiai; lukštentos avižos; maistinės kruopos; maistinis krakmolas; maisto konservavimo druska; maisto produktų esencijos (išskyrus eterines esencijas ir eterinius

aliejus); majonezas; makaronai; makaronų tešla; maliniai; maltozė; manų kruopos; marcipanai; marinatai; melasa (maistui); melasos sirupas; mėsėčiai (koldūnai); mėsos minkštinimo medžiagos (naudojamos namų sąlygomis); mėsos padažai; mėtos (konditerijai); miežinės kruopos; miežiniai miltai; migdoliniai sausainiai (konditerijos gaminiai); migdolų tešla; miltiniai konditerijos gaminiai; miltiniai maisto produktai; miltinių maisto produktų tešlos; muskatų riešutai; natūralios saldinamosios medžiagos; natūralus ar dirbtinis ledas; nerauginta duona; neskrudinta kava; padažai (uždarai); paprikos (prieskoniai); paruošti lakštinių patiekalai; pastilės (konditerija); pestas (padažas); picos; pipirai; pyragai; pyragai su aštriu vaisių įdaru (quiches); pyragai su įdaru; pyragai su mėsos įdaru; pyragaičiai su įdaru (kepiniai); pyragaičiai su mėsa; pyragaičiai su paštetu; pyragėliai su daržovių įdaru (pavasariniai pyragėliai); pyragų tešla; plaktos grietinėlės tirštikliai; ploni makaronai (vermišeliai); pomidorų padažas; pralinė (trinti riešutai su cukrumi); prieskoniai (aštrieji); prieskoniai (kvapieji); prieskoniai (padažai); pudingai; pupiniai miltai; raugai; ryžių kepiniai; ryžių užkandžiai; rupūs kukurūziniai miltai; saldainiai (ledinukai); saldainiai su minkštu įdaru; saldieji konditerijos gaminiai; saldymedžiai (konditerija); saldus pieniškas padažas su miltais; saldžios bandelės; salierų druska; salyklas (žmonių valgiui); salykliniai sausainiai; salyklo ekstraktas (maistui); salotų uždarai; sausainiai; sausieji mišiniai (ledams); sėmenys (žmonių maistui); smulkinti miežiai; sojiniai miltai; sojos pupelių pasta (prieskoniai); sojų padažas; spagečiai; sumuštiniai; sūrainiai (sumuštiniai); suši (japoniškas valgis); šafranas (prieskonis); šaldytas jogurtas (konditeriniai ledai); šaltmėtiniai saldainiai; šerbetas (ledai); šokoladas ir šokoladiniai saldainiai; šokoladiniai putėsiai; šokolado gėrimai; šokolado gėrimai su pienu; tapijokos miltai (maistui); tešlainiai; tešlos fermentai; tirštieji uždarai su vaisiais (prieskoniai); tirštikliai (valgių virimui); tortai; tortilijos; trauktinės (ne gydomosios); vafliai; vaisiniai ledai; vaisių drebučiai (konditerija); vaisių tyrės (padažai); valgomieji ledai; valgomoji druska; valgomųjų ledų rišamosios medžiagos; valgomųjų ledų sausieji mišiniai; vanilė (aromatinė medžiaga); vanilinas (vanilės pakaitalas); vermišeliai (makaronai); vyno akmuo (kalio tartratas) (kulinarijos reikmėms); vyno akmuo (kalio tartratas) (valgio gaminimo reikmėms); žemės riešutų konditerijos gaminiai; žvaigždanyžiai.

41 švietimas; mokymas; pramogos; sportinė ir kultūrinė veikla; abonementinės bibliotekos; akademijos (mokymas); asmeninių trenerių paslaugos (kūno rengybos treniruotės); atrakcionų parkai; bilietų agentūrų paslaugos (pramogos); cirkai; dekoracijų nuoma; diskotekų paslaugos; diskotekų vedėjų paslaugos; egzaminavimas; elektroninė darbalaukinė leidyba; elektroninių knygų ir žurnalų tiesioginis publikavimas; elektroninių publikacijų tiesioginis pateikimas per kompiuterių tinklą (ne parsisiunčiamųjų); estrados artistų paslaugos; filmų kūrimas (išskyrus reklaminius); fizinis lavinimas; fotografavimas; fotoreportažų rengimas; gamybinė praktika (parodomoji); garso aparatūros nuoma; garso įrašų montavimas; garso įrašų nuoma; gestų kalbos vertimas; gimnastikos mokymas; gyvūnų dresavimas; golfo paslaugos; grožio konkursų rengimas; informacija apie poilsio ir pramogų renginius; instruktavimas; internatinės mokyklos; įrašų studijų paslaugos; kaligrafijos paslaugos; karaokės paslaugų parūpinimas; kasetinių vaizdo magnetofonų nuoma; kilnojamosios bibliotekos; kinematografijos reikmenų ir kino projektorių nuoma; kino filmų demonstravimas; kino filmų nuoma; kino juostų nuoma; kino studijos; klubų paslaugos (pramogos ar švietimas); knygų leidyba; kolokviumų rengimas ir vedimas; koncertų rengimas ir vedimas; konferencijų rengimas ir vedimas; kongresų rengimas ir vedimas; kultūros ar mokomųjų parodų rengimas; kūno rengybos treniruočių vedimas; lošimai; lošimo namų (kazino) paslaugos; loterijų rengimas; madų šou rengimas (pramogų reikmėms); mikrofilmavimas; miuzikholai; modelių parinkimas dailininkams; mokymas; mokymas (mažos grupės ar vieno asmens); muziejų aprūpinimas eksponavimo reikmenimis; muzikos komponavimo paslaugos; muzikos kūrimas; naktiniai klubai; ne reklaminių tekstų rašymas; neakivaizdinis mokymas; orkestrų paslaugos; pasilinksminimai; pobūvių rengimas; poilsio ir pramogų vietų paslaugos; poilsio stovyklų paslaugos (pramoginių); povandeninio plaukiojimo reikmenų nuoma; praktinis mokymas (parodomasis); pramoginių ar mokomųjų konkursų rengimas; pramoginių rodinių (šou) kūrimas; pramoginių rodinių (šou) rengimas; pramogos; pramogų informacija; pramogų paviljonų paslaugos; profesijos pasirinkimo konsultacijos; profesinis mokymas ir rengimas; profesinis perkvalifikavimas; radijo ir televizijos imtuvų nuoma; radijo ir televizijos programų kūrimas; radijo pramoginės laidos; religinis švietimas; reporterių paslaugos; scenaristų paslaugos; seminarų rengimas ir vedimas; simpoziumų rengimas ir vedimas; sporto aikščių nuoma; sporto įrenginių nuoma (išskyrus transporto priemones); sporto renginių rengimas; sporto stovyklų paslaugos; sporto varžybų tvarkaraščių sudarymas; sporto varžybų rengimas; stadionų įrenginių nuoma; subtitravimas; sveikatos klubų paslaugos (sveikatinimas ir kūno rengybos treniruotės); šokių vakarų rengimas; švietimo informacija; švietimo paslaugos; teatro dekoracijų nuoma; teatro spektakliai; tekstų maketavimo paslaugos (ne reklaminių tekstų); tekstų skelbimas (išskyrus reklaminius); televizijos ar teatro studijų apšvietimo priemonių nuoma; televizijos ir radijo imtuvų nuoma; televizijos ir radijo programų rengimas; televizijos pramoginės laidos; teniso kortų nuoma; tiesioginių laidų rengimas; ugdomasis vadovavimas (mokymas); vaikų darželiai; vaizdajuosčių (videokasečių) nuoma; vaizdajuosčių įrašymas; vaizdajuosčių redagavimas; vaizdo filmų demonstravimas; vertėjų žodžiu paslaugos; vertimai; videofilmų gamyba; videokamerų nuoma; vietų užsakymas spektakliams; zoologijos sodų paslaugos; žaidimų įrangos nuoma; žaidimų paslaugos, teikiamos tiesiogiai per kompiuterių tinklą; žaislų nuoma.

(111) **67457**
(151) 2013 09 27
(210) 2012 1644
(220) 2012 09 12
(181) 2022 09 12
(732) AKCINĖ BENDROVĖ „PIENO ŽVAIGŽDĖS“, Perkūnkiemio g. 3, LT-12127 Vilnius, LT
(740) Reda Žabolienė, 7, Advokatės Redos Žabolienės kontora METIDA, Verslo centras VERTAS, Gynėjų g. 16, LT-01109 Vilnius, LT
(540)



(531) 28.5
(561) SVALIA
(511)
29 pienas ir pieno produktai; jogurtas; grietinė; sūris; plakta grietinėle; grietinėlė (pieno produktas); kefyras; pasukos; sviestas; pieno gėrimai su šokoladu (pieno pagrindu); pieno gėrimai su kakava (pieno pagrindu); pieno išrūgos; glaistyti sūreliai; maistiniai aliejai ir riebalai.
30 kava; arbata; kakava; kavos pakaitalai; cukrus; ryžiai; tapijoka; sago kruopos; miltai ir grūdų produktai; pyragėliai su daržovių įdaru (pavasariniai pyragėliai); kepiniai; ryžių kepiniai; tešla; tešlainiai; krekeriai (užkandžių sausainiai); salykliniai sausainiai; sausainiai; lakštiniai (makaronai); makaronai; vermišeliai (makaronai); duona; duonos trupiniai; nerauginta duona; pyragas ir konditerijos gaminiai; pyragai su mėsos įdaru; pyragai su vaisių įdaru; pyragaičiai su įdaru (kepiniai); kepinių tešla; kepinių sausieji mišiniai; šokoladinės kepinių puošmenos; kepinių puošmenos (saldumynai); migdolų tešla; migdoliniai sausainiai (konditerijos gaminiai); valgomieji ledai; ledai; vaisiniai ledai; ledų aromatinės medžiagos (išskyrus eterinius aliejus); saldainiai (ledinukai); ledų gėrimai; sausieji mišiniai ledams; ledų sumuštiniai; ledų pyragėliai; ledų pakaitalai; šaldytas pienas; maistinis krakmolas, ledų rišamosios medžiagos; šerbetas (ledai); medus; sirupas; mielės; kepimo milteliai; druska; garstyčios; actas; padažai; prieskoniai; šokoladas; kavos gėrimai su pienu.

---

(111) **67458**
(151) 2013 09 27
(210) 2012 1645
(220) 2012 09 12
(181) 2022 09 12
(732) AKCINĖ BENDROVĖ „PIENO ŽVAIGŽDĖS“, Perkūnkiemio g. 3, LT-12127 Vilnius, LT
(740) Reda Žabolienė, 7, Advokatės Redos Žabolienės kontora METIDA, Verslo centras VERTAS, Gynėjų g. 16, LT-01109 Vilnius, LT
(540)



(531) 1.1, 5.5, 27.5, 28.5
(561) SVALIA NATURALNO
(511)
29 pienas ir pieno produktai; jogurtas; grietinė; sūris; plakta grietinėle; grietinėlė (pieno produktas); kefyras; pasukos; sviestas; pieno gėrimai su šokoladu (pieno pagrindu); pieno gėrimai su kakava (pieno pagrindu); pieno išrūgos; glaistyti sūreliai; maistiniai aliejai ir riebalai.
30 kava; arbata; kakava; kavos pakaitalai; cukrus; ryžiai; tapijoka; sago kruopos; miltai ir grūdų produktai; pyragėliai su daržovių įdaru (pavasariniai pyragėliai); kepiniai; ryžių kepiniai; tešla; tešlainiai; krekeriai (užkandžių sausainiai); salykliniai sausainiai; sausainiai; lakštiniai (makaronai); makaronai; vermišeliai (makaronai); duona; duonos trupiniai; nerauginta duona; pyragas ir konditerijos gaminiai; pyragai su mėsos įdaru; pyragai su vaisių įdaru; pyragaičiai su įdaru (kepiniai); kepinių tešla; kepinių sausieji mišiniai; šokoladinės kepinių puošmenos; kepinių puošmenos (saldumynai); migdolų tešla; migdoliniai sausainiai (konditerijos gaminiai); valgomieji ledai; ledai; vaisiniai ledai; ledų aromatinės medžiagos (išskyrus eterinius aliejus); saldainiai (ledinukai); ledų gėrimai; sausieji mišiniai ledams; ledų sumuštiniai; ledų pyragėliai; ledų pakaitalai; šaldytas pienas; maistinis krakmolas; ledų rišamosios medžiagos; šerbetas (ledai); medus; sirupas; mielės; kepimo milteliai; druska; garstyčios; actas; padažai; prieskoniai; šokoladas; kavos gėrimai su pienu.

---

(111) **67459**
(151) 2013 09 27
(210) 2012 1646
(220) 2012 09 12
(181) 2022 09 12
(732) SERGEJ MICHAILENKO, A. J. Povilaičio g. 12-184, LT-04337 Vilnius, LT
(740) Tatjana Sterlina, 37, UAB „Intels“, Naugarduko g. 32 / 2, LT-03225 Vilnius, LT

(540)



(531) 1.7, 24.17, 26.2, 27.1, 29.1

(591) oranžinė, žalia, pilka.

(511)

6 ne brangieji metalai ir jų lydiniai; metalinės statybinės medžiagos; kilnojamieji metaliniai statiniai; bėgių metalai; ne elektriniai metaliniai lynai ir viela; smulkūs geležies dirbiniai ir smulkios metalinės detalės; metaliniai vamzdžiai; seifai; ne brangiųjų metalų gaminiai, nepriskirti prie kitų klasių; rūdos; alavas; alavuotos skardos tara; aliuminio folija; aliuminio viela; aliuminis; ankerinės plokštės; antifrikciniai metalai; antkapių bronziniai dirbiniai; antrankiai; apsauginės metalinės kelių užtvaros; ąsiniai varžtai; aukso lydmetaliai; babitas; baltoji (alavuota) skarda; bėgių tvarslės; berilis; betono metalinės armuojamosios medžiagos; bliumai (metalurgija); bronza (meno dirbiniai); bronza; bronziniai antkapiniai paminklai; centrinio šildymo sistemų metaliniai vamzdžiai ir vamzdynai; chromas; chromo rūdos; cinkas; cirkonis; čiuožyklos (metalinės konstrukcijos); durų geležiniai apkaustai; durų plaktukai; durų skambučiai (ne elektriniai); durų strektės (ne elektrinės); durų uždarymo įtaisai (ne elektriniai); ferotitanas; ferovolframas; fiksavimo varžtai; galenitas (švino rūda); galvijų grandinės; geležies dirbiniai (smulkieji); geležies kampuočiai; geležies rūdos; geležies ruošiniai; geležinė viela; geležinės juostos; geležiniai lankai; geležiniai priekalėliai; geležinių juostų įtempimo įtaisai (golfo aikštelėms); geležinkelio iešmai; geležinkelio iešmų smailės; geležinkelio metalai; geležis (ferochromas); geležis (feromolibdenas); geležis (ferosilicis); germanis; gyvulių skambalėliai; hafnis; hidroizoliacijos metaliniai statybiniai elementai; indis; inkarai; inkaro plokštės; įtempiamosios trauklės; kabliai (kopimo); kabliukai (metalo gaminiai); kadmis; keleivinių keltuvų (funikulierių) bėgių metalai; kietieji lydmetaliai; kilnojamieji metaliniai statiniai; kilnojamieji priekalai; kobaltas (neapdorotas); konservų skardinės; kreipiamieji metaliniai bėgiai; krosnių dangčiai; krosnių ekranai; krosnių grotelės; langų geležiniai apkaustai; langų skląsčiai; langų skridiniai; lankų plienas; laukinių gyvūnų spąstai; limonitas; magnis; manganas; mašinų diržų metalinės armuojamosios medžiagos; melchioras; metaliniai groteliniai dirbiniai; metalinė sienų apdaila; metalinė stogo hidroizoliacija; metalinė baldų furnitūra; metalinė karstų furnitūra; metalinė langų furnitūra; metalinė litavimo viela; metalinė lovų furnitūra; metalinė vyniojimo ir pakavimo folija; metalinės grandinės; metalinės grindų plytelės; metalinės iškabos; metalinės juostelės; metalinės konservų dėžutės; metalinės laiptų pakopos; metalinės langinės; metalinės ledo formos; metalinės pakavimo juostos; metalinės paminklinės lentos; metalinės raketų leidimo platformos; metalinės saugos grandinės; metalinės sienų plokštės; metalinės statybinės medžiagos; metalinė statybinė armatūra; metalinės verandos (statiniai); metalinės antkapinės plokštės; metalinės antkapinės stelos; metalinės antkapių lentelės; metalinės atramos; metalinės automobilių spynos; metalinės butelių kapsulės; metalinės dėžės; metalinės durų rankenos; metalinės durų staktos; metalinės durys; metalinės grandinių jungiamosios grandys; metalinės grindų plytelės; metalinės grindys; metalinės grotelės; metalinės identifikavimo apyrankės (ligoninėms); metalinės identifikavimo plokštės; metalinės įrankių dėžutės (tuščios); metalinės įrankių rankenos ir kotai; metalinės kapų tvorelės; metalinės kilnojamosios kopėčios; metalinės kilpos; metalinės kniedės; metalinės kopėčios; metalinės krovinių ąsos; metalinės krovinių juostos; metalinės krovinių pakabos; metalinės laiškų dėžutės; metalinės lanksčiųjų žarnų ritės (ne mechaninės); metalinės lanksčiųjų žarnų vijimo ritės (ne mechaninės); metalinės lauko langinės; metalinės lubos; metalinės maisto produktų dėžės; metalinės mašinų pavarų diržų sankabos; metalinės mėsos spintos; metalinės numerių plokštelės; metalinės paminklinės plokštės; metalinės paplūdimio kabinos; metalinės pavarų diržų armavimo medžiagos; metalinės peilių kriaunos; metalinės perdangų sijos; metalinės pertvaros; metalinės pinigų dėžutės; metalinės platformos (gamykloje surinktos); metalinės plokštės su durų anga; metalinės plytelės (statyboms); metalinės plytelės; metalinės portfelių ir lagaminų spynos; metalinės poveržlės; metalinės purškiamojo dažymo kabinos; metalinės raiščių gijos; metalinės rankenos; metalinės registracijos plokštelės; metalinės ribojamosios vartų atramos; metalinės rišimo priemonės; metalinės ryšulių rišimo priemonės; metalinės šaltojo liejimo formos; metalinės sijos; metalinės skiedininės (statybinės); metalinės spaustuvų žiaunos; metalinės spynos (išskyrus elektrines); metalinės statinaičių atramos, padėklai, stovai; metalinės statinaitės; metalinės statinės; metalinės statybinės konstrukcijos; metalinės statybinės plokštės; metalinės stogo dangos; metalinės stogo plokštės; metalinės talpyklos; metalinės telefono būdelės; metalinės telefono kabinos; metalinės tūtos; metalinės tvirtinimo apkabos; metalinės užtvaros; metalinės vamzdžių alkūnės; metalinės vamzdžių movos; metalinės vamzdžių apkabos; metalinės vandentiekio vamzdžių apkabos; metalinės veržiamosios juostos; metalinės veržlės; metalinės virvės; metalinės viščiukidės; metalinės žaliuzės; metaliniai apkalai (pastatams); metaliniai apsauginiai žiedai (ramstymosi lazdoms); metaliniai aptvarai; metaliniai atraminiai žiedai; metaliniai baldų ratukai; metaliniai bėgiai; metaliniai drabužių kabliukai; metaliniai drenažo vamzdžiai; metaliniai įlaidiniai poliai; metaliniai kaiščiai; metaliniai konteineriai (laikymui ir gabenimui); metaliniai krovimo padėklai; metaliniai krovinių padėklai;

metaliniai laiptų sekcijų karkasai; metaliniai langų ribotuvai; metaliniai langų skląsčiai; metaliniai lovų ratukai; metaliniai medžių aptvarai; metaliniai nuotekų vamzdžiai; metaliniai palapinių kuoliukai; metaliniai paminklai; metaliniai plūduriuojantieji konteineriai; metaliniai poliai; metaliniai ribotuvai; metaliniai sienų kamščiai; metaliniai siloso bokštai; metaliniai šiltnamių rėmai; metaliniai skriemuliai (ne mašinoms); metaliniai slenksčiai; metaliniai šluotų kotai; metaliniai sraigtai; metaliniai stiebai; metaliniai telegrafo stulpai; metaliniai varžtai; metaliniai vožtuvai (ne mašinų dalys); metaliniai (vašai) kobiniai (alpinistų įranga); metaliniai antkapiai; metaliniai antkapiniai paminklai; metaliniai apsauginiai žiedai; metaliniai atraminiai stulpai; metaliniai bakai; metaliniai bunkeriai; metaliniai butelių dangteliai; metaliniai butelių gaubteliai; metaliniai dangų blokeliai; metaliniai darbastaliai (su spaustuvais); metaliniai dėžučių dangteliai; metaliniai diržų temptuvai; metaliniai drabužių pakabų kabliai; metaliniai drenažo vamzdžiai (vožtuvai); metaliniai dūmtraukiai; metaliniai dūmtraukių gaubtai; metaliniai dūmtraukių kreiptuvai (deflektoriai); metaliniai dūmtraukių vamzdžiai; metaliniai durų reikmenys; metaliniai durų rėmai; metaliniai durų ribotuvai; metaliniai durų skląsčiai; metaliniai durų skląsčių strypai; metaliniai dviračių stovai; metaliniai elektros linijų poliai; metaliniai elektros linijų stulpai; metaliniai geležinkelio pabėgiai; metaliniai juostų įtempimo įtaisai; metaliniai kabelių ir vamzdžių veržtuvai; metaliniai kabelių suveržimo varžtai; metaliniai kamščiai; metaliniai karnizai; metaliniai kilnojamieji keleivių laipteliai; metaliniai kilnojamieji šiltnamiai; metaliniai klojiniai betonui; metaliniai klojiniai; metaliniai konteinerių dangčiai; metaliniai kraunamų krovinių padėklai; metaliniai krepšiai; metaliniai krovinių lynai; metaliniai krovinių stropai; metaliniai laiptai; metaliniai laivų rišimo (švartavimo) plūdurai; metaliniai laivų švartavimo knechtai; metaliniai langai; metaliniai langų ar durų vyriai; metaliniai langų rėmai; metaliniai langų rėmų skląsčiai; metaliniai latakai; metaliniai lazdų antgaliai; metaliniai litavimo strypeliai; metaliniai liukų dangčiai; metaliniai naftos gręžinių aptaisai; metaliniai narvai laukiniams gyvūnams; metaliniai nešviečiantys plūdurai; metaliniai nešvytintys namų numeriai; metaliniai oro kondicionavimo ir ventiliacijos įrenginių vamzdžiai; metaliniai pakavimo konteineriai; metaliniai pastoliai; metaliniai piltuvai (ne mechaniniai); metaliniai plūduriuojantieji švartavimo dokai; metaliniai puodų kabliai; metaliniai purkštuvai; metaliniai ramsčiai (medžių ar vijoklinių augalų); metaliniai rankenų antgaliai; metaliniai rūsiai (laidojimo); metaliniai šablonai krovinių gabaritui nustatyti (geležinkelio vagonams); metaliniai sandarieji butelių gaubteliai; metaliniai sandarieji gaubteliai; metalinės sąramos; metalinės sąvaržos (apkabos); metaliniai sienų apkalai; metaliniai sienų kabliai (vamzdžių); metaliniai skelbimų stulpai; metaliniai slankiųjų durų ratukai; metaliniai slėginiai vamzdžiai; metaliniai spaustuviniai darbastaliai; metaliniai statiniai; metaliniai statinių čiaupai; metaliniai statinių lankai; metaliniai statybiniai skydai; metaliniai statybiniai apkalai; metaliniai statybiniai karkasai; metaliniai statybų kronšteinai; metaliniai strypai kietajam litavimui ir virinimui; metaliniai strypai krovinių gabaritui nustatyti (geležinkelio vagonams); metaliniai stulpai; metaliniai šuolių į vandenį tramplynai; metaliniai suveriamieji langai; metaliniai suvirinimo strypeliai; metaliniai tinkleliai; metaliniai tiubingai; metaliniai trosų sujungimo elementai (ne elektriniai); metaliniai turėklų strypai; metaliniai vamzdynų rinktuvai; metaliniai vamzdžiai; metaliniai vamzdžių sujungimo elementai; metaliniai vandentiekio vamzdžiai; metaliniai vandentiekio vamzdžių vožtuvai; metaliniai vartai; metaliniai vėjarodžiai; metaliniai vežamų krovinių padėklai; metaliniai vielokaiščiai; metaliniai virvių antgaliai; metaliniai voljerai; metaliniai žiedai; metalinių juostų temptuvai (tempimo jungtys); metalinių vamzdžių gaminiai; metalo keraminės medžiagos (kermetai); metalo lakštai ir plokštės; metalo liejiniai karnizams; metalo milteliai; metalo drožlės; metalinės dalgiakočių rankenos; metalų rūdos; molibdenas; movos (metalinės detalės); naujasidabrio statybinės arba furnitūros detalės; naujasidabris; ne elektriniai durų atidarymo įtaisai; ne elektriniai metaliniai kabeliai; neapdirbta ar iš dalies apdirbta geležis; neapdirbtas ar iš dalies apdirbtas plienas; neapdirbtas ar iš dalies apdirbtas švinas; neapdirbtas arba iš dalies apdirbtas ketus; neapdirbtas arba iš dalies apdirbtas varis; neapdirbtas arba iš dalies apdirbtas žalvaris; neapdirbti arba iš dalies apdirbti paprastieji metalai; neizoliuota varinė viela; nešviečiantys ir nemechaniniai metaliniai signaliniai skydai; nešviečiantys ir nemechaniniai metaliniai ženklai; nešviečiantys ir nemechaniniai metaliniai kelio ženklai; nikelis; niobis; pakabinamosios spynos; pakeliamųjų langų skridiniai; paprastųjų metalų biustai; paprastųjų metalų dėžutės; paprastųjų metalų figūrėlės (statulėlės); paprastųjų metalų liejiniai; paprastųjų metalų lydiniai; paprastųjų metalų lydinių viela (išskyrus lydžiuosius metalus); paprastųjų metalų meno dirbiniai; paprastųjų metalų raktų žiedai; paprastųjų metalų sagtys (metalo dirbiniai); paprastųjų metalų statulėlės; paprastųjų metalų statulos; paprastųjų metalų viela; pasagvinės; pastatų metalinės atramos; paukščių vonios (metalinės konstrukcijos); pavėsinės (metalinės konstrukcijos); pėdų grandikliai; pentinai; piroforiniai (savaime užsidegantys) metalai; plaukiojimo baseinai (metalinės konstrukcijos); pleištai; plieninė viela; plieninės juostos; plieninės nuleidžiamosios aklinos užuolaidos; plieniniai pastatai; plieniniai stiebai; plieniniai vamzdžiai; plieninis lynas; plieno lakštai; plieno liejiniai; plieno lydiniai; priedurio grandikliai; priekalai; raidės ir skaitmenys (paprastųjų metalų), išskyrus spaustuvinius; raktai; rankenų metaliniai apsauginiai žiedai; ratų veržtuvai (gaubtai); rišimo vielos (žemės ūkio reikmėms); rūgščių konteineriai; rutuliai plieniniai; šakoti metaliniai vamzdžiai; šaltojo liejimo formos; šarvai; šarvų lakštai; saugiosios pinigų dėžutės; seifai; sidabro lydmetaliai; sidabruotas alavo lydinys; šiferio tvirtinimo kabliai (metalo gaminiai); silicis (ferosilicis); skląsčiai; skystojo kuro metaliniai konteineriai; smaigai (metalo dirbiniai); smaigčiai (alpinistų reikmenys); smeigės; spygliuotoji viela; spyruoklės (metalo gaminiai); spyruoklinės spynos; staniolis (alavo folija); statinių metalinės

armuojamosios medžiagos; sukamieji varteliai (turniketai); sukamosios platformos (geležinkeliams); suslėgto oro vamzdžių metalinė armatūra; suslėgtų arba suskystintų dujų metaliniai konteineriai (tušti); suslėgtų arba suskystintų dujų metaliniai balionai (metaliniai konteineriai); švininės plombos; tantalas (metalas); telferių kabeliai; tepalų švirkštų tūtos; tepimo įmovos; titanas (ferotitanas); titanas; transporto priemonių metaliniai skiriamieji ženklai; tvirtinamieji metaliniai rankšluosčių dalytuvai; ugniai atsparios metalinės statybinės medžiagos; vabzdžių sulaikymo metaliniai tinkleliai; vamzdžių metalinės armuojamosios medžiagos; vanadis; variniai žiedai; varpai; varžtai (plokštieji); varžtai su žiedu; vėjo sukami paukščių baidymo metaliniai įrenginiai; vielos įtempimo įtaisai (įtempimo grandys); vielos tinklai; vinys (didelėmis galvutėmis); vinys; volframas; žalvaris; židinio malkų atramėlės.

7 mašinos ir staklės; varikliai (išskyrus antžeminių transporto priemonių); mašinų sankabų ir pavarų elementai (išskyrus antžeminių transporto priemonių); žemės ūkio padargai (išskyrus rankinius); perėtuvai; grąžtai (mašinų dalys); elektriniai rankiniai gręžtuvai; gręžimo galvutės (mašinų dalys); šlifavimo staklės, tarp jų kampų; vibracinės ir juostinės šlifavimo staklės; pjūklai (mašinos); obliavimo staklės; džiovinimo mašinos; frezavimo staklės; galandimo diskai (mašinų dalys); elektrinės poliravimo mašinos ir aparatai.

8 įrankiai ir padargai (rankiniai); peiliai; šaltieji ginklai; skustuvai; grąžtai; gręžtuvai; atsuktuvai; perforatoriai; pjūklai (rankiniai); pjūkleliai (siaurapjūkliai); obliai; obliai su grioveliais; figūriniai obliai; frezos (įrankiai); galandimo įrankiai ir įtaisai; galandimo diskai (įrankiai); poliravimo įrankiai ir įtaisai; kilpiniai veržliarakčiai (metaliniai įrankiai).

---

(111) **67460**

(151) 2013 09 27

(210) 2012 1659

(220) 2012 09 13

(181) 2022 09 13

(732) LIETUVOS FUTBOLO FEDERACIJA, Liepkalnio g. 13 / Stadiono g. 2, LT-01001 Vilnius, LT

(540)



(531) 21.3, 26.13

(511)

25 drabužiai, apranga, avalynė, galvos apdangalai; antbačiai (trumpos blauzdinės); apatinės kelnės; apatiniai baltiniai; apatiniai baltiniai (prakaitiniai); apatiniai marškinėliai; apatiniai marškiniai; apavas; apykaklės (apsauginės); apsiaustai; arnotai; ašuočių pluošto avalynė; ausinės (drabužiai); avalynės padai; avalynės priekinės dalys; avalynės priešslydžio įtaisai; avalynės rantai; avalynės užkulniai; avalynės viršutinės dalys; baltiniai (apranga); batai; batų vidpadžiai; batviršiai; bažnytiniai drabužiai; beretės; blauzdinės (getrai); blauzdinių dirželiai, raiščiai; boa (moteriški šalikai); bridžiai (kelnės); chalatai; cilindrai (skrybėlės); darbinės palaidinės; darbiniai drabužiai; didelės spalvotos skarelės (kaklaskarės); diržai (juostos); diržinės piniginės (apranga); drabužių diržai; drabužių apykaklės; drabužių kišenės; dušo kepurės; dviratininkų drabužiai; džemperiai (puloveriai); futbolo batai; futbolo batų kapliukai; gabardino drabužiai; gatavi drabužiai; gatavi pamušalai (drabužių dalys); gimnastikos apranga; gimnastikos avalynė; glaudinės (kelnės); glaudinės (šiltos kojinės); gobtuvai (drabužiai); juostos; jūreivių palaidinės (jūrinikės); kailinės mantijos; kailinės pelerinos; kailiniai (drabužiai); kaklaraiščiai; kaliošai; kaspinai (plaukams) (drabužiai); keliaraiščiai; kelnaitės; kelnės; kelnių diržai; kepurės; kepurių snapeliai; kišeninės nosinaitės (drabužiai); klumpės; kojinės; kojinės (prakaitinės); kojinių laikikliai; kojinių užkulniai; kojų įmovos (išskyrus šildomas elektra); kombinezonai (drabužiai); korsetai; korsetai (apatiniai); kostiumai; kraiteliai (kūdikių drabužiai); kulnai; kumštinės pirštinės; liemenėlės; liemenės; liemenės (drabužiai); livrėjos; marškinėliai; marškiniai; marškinių antkrūtiniai; marškinių perpetės; maskarado kostiumai; maudymosi kelnaitės; maudymosi kelnaitės (glaudės); maudymosi kepuraitės; maudymosi kostiumai; maudymosi sandalai; maudymosi šlepetės; megzti drabužiai; megztiniai; metaliniai avalynės apvadai; mitros (kepurės); moteriškos kelnaitės; movos (drabužiai); naktiniai akių raiščiai; naktiniai drabužiai; neperšlampamieji drabužiai; nėrinių skaros; nuimamosios apykaklės; odiniai drabužiai; odos pakaitalų drabužiai; palaidinės; paltai; paplūdimio avalynė; paplūdimio kostiumai; pasijoniai; pažastiniai; pėdkelnės; pelerinos; petnešos; pirštinės (drabužiai); pižamos; pončai; popierinės kepurės (apranga); popieriniai drabužiai; prakaitiniai apatiniai drabužiai; priekakčiai (kepurių); prijuostės (drabužiai); pusbačiai; puskojinės; puskojinių laikikliai; rankogaliai; rankogaliai (drabužiai); sandalai; sarafanai; sariai (Indijos moterų rūbai); sarongai; seilinukai (ne popieriniai); sijonai; sijonkelnės; skaros; skaros (gaubiamos ant pečių); skrybėlės; skrybėlių karkasai; slidininėjimo pirštinės; slidžių batai; snapeliai (kepurių); sportinė avalynė; sportiniai batai; sportiniai trikotažo gaminiai; striukės su gobtuvu; suknelės; suvarstomieji batai; šalikai; šydai (drabužiai); šlikės; šliurės; švarkai, striukės; togos (teisėjų, rektorių ir kt. drabužiai); trikotažo gaminiai; trumparankoviai marškinėliai; trumpikės;

turbanai; uniformos; vaikų kelnaitės (drabužiai); vairuotojų drabužiai; vandens slidžių sporto kombinezonai; vienuolių galvos apdangalai; vilnoniai megztiniai; viršutiniai drabužiai; vyriški šalikai (plačiais galais); vonios chalatai; žūklės liemenės.

28 žaidimai ir žaislai; gimnastikos ir sporto reikmenys, nepriskirti prie kitų klasių; Kalėdų eglučių papuošalai; aitvarai; aitvarų ritės; antalkūniai (sporto reikmenys); antkeliai (sporto reikmenys); apsauginės pagalvėlės (sportinių kostiumų dalys); arkliukai (sūpynės); automatinės monetinės pramogų mašinos; azartinių žaidimų automatai; banglentės; bangslidės; barškučiai (žaislai); batutai; biliardo lazdos; biliardo lazdų antgaliai; biliardo rutuliai; biliardo stalai; biliardo stalų šonai; biliardo žymekliai; bingo kortos; bobslėjus; bokso kriaušės; bokso pirštinės; bučiai (žvejybos reikmenys); burlenčių pasaitai; burlenčių reikmenys; burlenčių stiebai; burlentės; dažų kamuoliukai (dažasvydžių amunicija); dažų kamuoliukų šautuvai (sportiniai dažasvydžiai); dėstiniai (žaidimai); dirbtinės Kalėdų eglutės; dirbtinis Kalėdų eglučių sniegas; dirbtinis žūklės masalas; diskai (mėtomieji); diskaskraidžiai (žaislai); domino (žaidimas); drugelių tinkleliai; elektroniniai taikiniai; espanderiai; fechtavimosi ginklai; fechtavimosi kaukės; fechtavimosi pirštinės; fizinių pratimų prietaisai; fizinių pratimų prietaisai (kūnui treniruoti); fizinių pratimų treniruokliai; fokusų (pokštų) rodymo aparatai; golfo krepšiai (su ratukais ar be jų); golfo lazdos; golfo pirštinės; gulimosios banglentės; harpūniniai šautuvai (sporto reikmenys); japoniško biliardo aparatai; judamieji žaislai; Kalėdų eglučių papuošalai (išskyrus iliuminacijas ir konditerijos gaminius); Kalėdų eglučių skambalėliai; Kalėdų eglučių stovai; Kalėdų eglučių žvakidėlės; kaleidoskopai; kambariniai žaidimai; kambarinio futbolo stalai; kambarinių gyvūnėlių žaislai; kanifolija (atletų reikmėms); kartys (šuoliams); kauliukų žaidimai; kėgliai; kėgliai (žaidimai); kėglių įrenginiai; kibimo indikatoriai (žvejybos reikmenys); kibimo jutikliai (žvejybos reikmenys); konfeti; konstrukciniai kubeliai (žaislai); konstrukciniai žaidimai; kreida (biliardo lazdoms); kriketo krepšeliai; krūtinės treniravimo espanderiai; kūno reabilitacijos aparatai; kvepiantis masalas medžioklei ir žvejybai; lėlės; lėlių buteliukai su žindukais; lėlių drabužiai; lėlių kambariai; lėlių lovytės; lėlių nameliai; lošiamosios kortos; lošimo žetonai; lošimų automatai (azartinių žaidimų automatai); madzianas (kiniškas žaidimas); marionetės (lėlės); marionetės (žaislai); maskuojantys skydai (sporto prekės); maudymosi ir plaukiojimo plūdurai; medžioklės ar žvejybos masalas; medžioklės arba žūklės jaukas; medžioklės trimitai; meškeriotojų graibštai; meškerykočiai; mėtomieji žiedai; minkšti žaislai; moliniai paukščiai (taikiniai); molinių paukščių (judančiųjų taikinių) laidyklės; monetiniai biliardo stalai; mugių pasivažinėjimo įrenginiai; muilo burbulai (žaislai); nešiojamieji žaidimai su skystųjų kristalų ekranais; nusileidimo įtaisai (alpinizmo įranga); nusileidimo loveliai (žaidimai); nutrinamosios loterijų kortelės; oriniai pistoletai (žaislai); orkestro palydovių lazdelės; pačiūžos; pačiūžos su batais (pritvirtintais); padavimo pirštinės (sportinių žaidimų reikmenys); paspirtukai (vaikiški pasispiriamieji dviratukai); pinatai (dekoruoti žaidimų indai); plaukiojimo baseinai (žaidimams); plaukiojimo diržai; plaukiojimo lentos; plaukiojimo liemenės; plaukmenys; pliauškės saldainiai (Kalėdų pokštai); pliušiniai žaislai; plunksninukai (badmintono kamuoliukai); pokštų mažmožiai (niekučiai); popierinės pobūvių kepurės; pramoginių renginių prizai; radiju valdomos žaislinės transporto priemonės; rakečių stygos; rakečių stygos (gyvulių žarnų); raketės; rankų plaukmenys; riedlentės; riedučiai; ritmušos (ledo ritulio lazdos); rogutės (sportinės); rulečių ratai; ruonių odos (slidžių danga); saloniniai žaidimai; sąveikiųjų vaizdo žaidimų aparatai; sklandomieji parašiutai; skraidyklės; slidės; slidžių antbriauniai; slidžių apačių dangos; slidžių apkaustai; slidžių grandikliai; slidžių tepalai; slidžių vaškas; snieglentės; sniego rutuliai (žaislai); sniegpadžiai (neklimpti einant per sniegą); specialios slidžių ir burlenčių įmautės; sportinės apsaugos vyrams (sportinės prekės); sportiniai tinklai; sprogstamosios kapsulės (žaislai); stacionariniai dviratiniai treniruokliai; stacionarinių dviratinių treniruoklių velenėliai; stalo teniso stalai; stalo žaidimai; starto atramėlės (sportinės); stiklo rutuliukai (vaikų žaidimui); strėlės; sumažinti transporto priemonių modeliai; sumažintų modelių rinkiniai (žaislai); sunkumų kilnojimo diržai (sporto reikmenys); sūpuoklės; svaidyklės (sporto reikmenys); svarmenys (gimnastikos reikmenys); šachmatai; šachmatų lentos; šarvai (sporto prekės); šaškės; šaškių lentos; šaudymo iš lanko reikmenys; šaudymo lankai; štangos; taikiniai; teatrinės kaukės; teniso kamuoliukų svaidyklės; teniso tinklai; tramplynai (sporto įrenginiai); triktrakas (žaidimas); vaizdo žaidimų aparatai; vandens slidės; velėnos taisymo įrankiai (golfo reikmenys); vienakrypčiai riedučiai; vilkeliai (žaislai); žaidimai su žiedais; žaidimo kauliukų dėžutės; žaidimo sviediniai; žaidimų aparatai; žaidimų balionai; žaidimų kamuoliai; žaidimų kamuolių kameros; žaidimų pasagos; žaidimų pirštinės; žaidimų raketės; žaidimų skaičiavimo įtaisai (diskai); žaislinės kaukės; žaislinės transporto priemonės; žaisliniai meškiukai; žaisliniai pistoletai; žaislinių pistoletų kapsulės; žarniniai valai (žvejybos reikmėms); žuvų gaudymo kabliukai; žvejybinės ritės; žvejybos plūdės; žvejybos reikmenys; žvejybos valai.

41 švietimas; mokymas; pramogos; sportinė ir kultūrinė veikla; abonementinės bibliotekos; akademijos (mokymas); asmeninių trenerių paslaugos (kūno rengybos treniruotės); atrakcionų parkai; bilietų agentūrų paslaugos (pramogos); cirkai; dekoracijų nuoma; diskotekų paslaugos; diskotekų vedėjų paslaugos; egzaminavimas; elektroninė darbalaukinė leidyba; elektroninių knygų ir žurnalų tiesioginis publikavimas; elektroninių publikacijų tiesioginis pateikimas per kompiuterių tinklą (ne parsisiunčiamųjų); estrados artistų paslaugos; filmų kūrimas (išskyrus reklaminius); fizinis lavinimas; fotografavimas; fotoreportažų rengimas; gamybinė praktika (parodomoji); garso aparatūros nuoma; garso įrašų montavimas; garso įrašų nuoma; gestų

kalbos vertimas; gimnastikos mokymas; gyvūnų dresavimas; golfo paslaugos; grožio konkursų rengimas; informacija apie poilsio ir pramogų renginius; instruktavimas; internatinės mokyklos; įrašų studijų paslaugos; kaligrafijos paslaugos; karaokės paslaugų parūpinimas; kasetinių vaizdo magnetofonų nuoma; kilnojamosios bibliotekos; kinematografijos reikmenų ir kino projektorių nuoma; kino filmų demonstravimas; kino filmų nuoma; kino juostų nuoma; kino studijos; klubų paslaugos (pramogos ar švietimas); knygų leidyba; kolokviumų rengimas ir vedimas; koncertų rengimas ir vedimas; konferencijų rengimas ir vedimas; kongresų rengimas ir vedimas; kultūros ar mokomųjų parodų rengimas; kūno rengybos treniruočių vedimas; lošimai; lošimo namų (kazino) paslaugos; loterijų rengimas; madų šou rengimas (pramogų reikmėms); mikrofilmavimas; miuzikholai; modelių parinkimas dailininkams; mokymas (mažos grupės ar vieno asmens); muziejų aprūpinimas eksponavimo reikmenimis; muzikos komponavimo paslaugos; muzikos kūrimas; naktiniai klubai; ne reklaminių tekstų rašymas; neakivaizdinis mokymas; orkestrų paslaugos; pasilinksminimai; pobūvių rengimas; poilsio ir pramogų vietų paslaugos; poilsio stovyklų paslaugos (pramoginių); povandeninio plaukiojimo reikmenų nuoma; praktinis mokymas (parodomasis); pramoginių ar mokomųjų konkursų rengimas; pramoginių rodinių (šou) kūrimas; pramoginių rodinių (šou) rengimas; pramogų informacija; pramogų paviljonų paslaugos; profesijos pasirinkimo konsultacijos; profesinis mokymas ir rengimas; profesinis perkvalifikavimas; radijo ir televizijos imtuvų nuoma; radijo ir televizijos programų kūrimas; radijo pramoginės laidos; religinis švietimas; reporterių paslaugos; scenaristų paslaugos; seminarų rengimas ir vedimas; simpoziumų rengimas ir vedimas; sporto aikščių nuoma; sporto įrenginių nuoma (išskyrus transporto priemones); sporto renginių rengimas; sporto stovyklų paslaugos; sporto varžybų tvarkaraščių sudarymas; sporto varžybų rengimas; stadionų įrenginių nuoma; subtitravimas; sveikatos klubų paslaugos (sveikatinimas ir kūno rengybos treniruotės); šokių vakarų rengimas; švietimo informacija; švietimo paslaugos; teatro dekoracijų nuoma; teatro spektakliai; tekstų maketavimo paslaugos (ne reklaminių tekstų); tekstų skelbimas (išskyrus reklaminius); televizijos ar teatro studijų apšvietimo priemonių nuoma; televizijos ir radijo imtuvų nuoma; televizijos ir radijo programų rengimas; televizijos pramoginės laidos; teniso kortų nuoma; tiesioginių laidų rengimas; ugdomasis vadovavimas (mokymas); vaikų darželiai; vaizdajuosčių (videokasečių) nuoma; vaizdajuosčių įrašymas; vaizdajuosčių redagavimas; vaizdo filmų demonstravimas; vertėjų žodžiu paslaugos; vertimai; videofilmų gamyba; videokamerų nuoma; vietų užsakymas spektakliams; zoologijos sodų paslaugos; žaidimų įrangos nuoma; žaidimų paslaugos, teikiamos tiesiogiai per kompiuterių tinklą; žaislų nuoma.

---

(111) **67461**

(151) 2013 09 27

(210) 2012 1664

(220) 2012 09 14

(181) 2022 09 14

(732) VIEŠOJI ĮSTAIGA LIETUVOS ŽEMĖS ŪKIO KONSULTAVIMO TARNYBA, Stoties g. 5, LT-58343 Akademija, Dotnuvos seniūnija, Kėdainių r. sav., LT

(740) Tatjana Sterlina, 37, UAB „Intels“, Naugarduko g. 32 / 2, LT-03225 Vilnius, LT

(540)



(531) 5.7, 26.1, 29.1

(591) geltona, žalia.

(511)

41 švietimas; mokymas; pramogos; sportinė ir kultūrinė veikla; abonementinės bibliotekos; akademijos (mokymas); asmeninių trenerių paslaugos (kūno rengybos treniruotės); atrakcionų parkai; bilietų agentūrų paslaugos (pramogos); cirkai; dekoracijų nuoma; diskotekų paslaugos; diskotekų vedėjų paslaugos; egzaminavimas; elektroninė darbalaukinė leidyba; elektroninių knygų ir žurnalų tiesioginis publikavimas; elektroninių publikacijų tiesioginis pateikimas per kompiuterių tinklą (ne parsisiunčiamųjų); estrados artistų paslaugos; filmų kūrimas (išskyrus reklaminius); fizinis lavinimas; fotografavimas; fotoreportažų rengimas; gamybinė praktika (parodomoji); garso aparatūros nuoma; garso įrašų montavimas; garso įrašų nuoma; gestų kalbos vertimas; gimnastikos mokymas; gyvūnų dresavimas; golfo paslaugos; grožio konkursų rengimas; informacija apie poilsio ir pramogų renginius; instruktavimas; internatinės mokyklos; įrašų studijų paslaugos; kaligrafijos paslaugos; karaokės paslaugų parūpinimas; kasetinių vaizdo magnetofonų nuoma; kilnojamosios bibliotekos; kinematografijos reikmenų ir kino projektorių nuoma; kino filmų demonstravimas; kino filmų nuoma; kino juostų nuoma; kino studijos; klubų paslaugos (pramogos ar švietimas); knygų leidyba; kolokviumų rengimas ir vedimas; koncertų rengimas ir vedimas; konferencijų rengimas ir vedimas; kongresų rengimas ir vedimas; kultūros ar mokomųjų parodų rengimas; kūno rengybos treniruočių vedimas; lošimai; lošimo namų (kazino) paslaugos; loterijų rengimas; madų šou rengimas (pramogų reikmėms); mikrofilmavimas; miuzikholai; modelių parinkimas dailininkams; mokymas;

mokymas (mažos grupės ar vieno asmens); muziejų aprūpinimas eksponavimo reikmenimis; muzikos komponavimo paslaugos; muzikos kūrimas; naktiniai klubai; ne reklaminių tekstų rašymas; neakivaizdinis mokymas; orkestrų paslaugos; pasilinksminimai; pobūvių rengimas; poilsio ir pramogų vietų paslaugos; poilsio stovyklų paslaugos (pramoginių); povandeninio plaukiojimo reikmenų nuoma; praktinis mokymas (parodomasis); pramoginių ar mokomųjų konkursų rengimas; pramoginių rodinių (šou) kūrimas; pramoginių rodinių (šou) rengimas; pramogos; pramogų informacija; pramogų paviljonų paslaugos; profesijos pasirinkimo konsultacijos; profesinis mokymas ir rengimas; profesinis perkvalifikavimas; radijo ir televizijos imtuvų nuoma; radijo ir televizijos programų kūrimas; radijo pramoginės laidos; religinis švietimas; reporterių paslaugos; scenaristų paslaugos; seminarų rengimas ir vedimas; simpoziumų rengimas ir vedimas; sporto aikščių nuoma; sporto įrenginių nuoma (išskyrus transporto priemones); sporto renginių rengimas; sporto stovyklų paslaugos; sporto varžybų tvarkaraščių sudarymas; sporto varžybų rengimas; stadionų įrenginių nuoma; subtitravimas; sveikatos klubų paslaugos (sveikatinimas ir kūno rengybos treniruotės); šokių vakarų rengimas; švietimo informacija; švietimo paslaugos; teatro dekoracijų nuoma; teatro spektakliai; tekstų maketavimo paslaugos (ne reklaminių tekstų); tekstų skelbimas (išskyrus reklaminius); televizijos ar teatro studijų apšvietimo priemonių nuoma; televizijos ir radijo imtuvų nuoma; televizijos ir radijo programų rengimas; televizijos pramoginės laidos; teniso kortų nuoma; tiesioginių laidų rengimas; ugdomasis vadovavimas (mokymas); vaikų darželiai; vaizdajuosčių (videokasečių) nuoma; vaizdajuosčių įrašymas; vaizdajuosčių redagavimas; vaizdo filmų demonstravimas; vertėjų žodžiu paslaugos; vertimai; videofilmų gamyba; videokamerų nuoma; vietų užsakymas spektakliams; zoologijos sodų paslaugos; žaidimų įrangos nuoma; žaidimų paslaugos, teikiamos tiesiogiai per kompiuterių tinklą; žaislų nuoma.

44 medicinos paslaugos; veterinarijos paslaugos; žmonių ar gyvūnų higieninė ir grožio priežiūra; žemdirbystės, sodininkystės ir miškininkystės paslaugos; akušerinės paslaugos; akvakultūros paslaugos; apsėklinimo paslaugos; apvaisinimo in vitro paslaugos; aromaterapijos paslaugos; chiropraktika; daigynai; daržininkystė; farmacininkų konsultacijos; fizioterapija; gėlių aranžavimas; gydymo paslaugos; gyvulių auginimas; gyvūnų higieninė ir grožio priežiūra; globos namai; grožio salonai; kambarinių gyvūnėlių higieninė ir grožio priežiūra; kenkėjų naikinimas (žemės ūkyje, sodininkystėje ir miškininkystėje); kirpyklos; kraujo perpylimo stotys; ligoninės; manikiūras; masažas; medicininės įrangos nuoma; medicinos klinikų paslaugos; medicinos pagalba; medžių genėjimas (stačių); medžių sodinimas taršos anglies dioksidu mažinimui; odontologijos paslaugos; optikų paslaugos; parkų ir sodų planavimas; piktžolių naikinimas; plastinė chirurgija; plaukų persodinimas; psichologų paslaugos; reabilitacijos įstaigos; receptų išrašymo farmacininkų paslaugos; sanatorijos; sanitarinių įrengimų nuoma; saunų paslaugos; sergančiųjų priklausomybės ligomis reabilitacija; slaugymas (medicininis); slaugos namai; sodininkystė; sodų ir parkų projektavimas; soliariumų paslaugos; sveikatingumo centrai; sveikatingumo centrų paslaugos; sveikatos priežiūra; sveikstančiųjų slaugos namai; tatuiravimas; telemedicinos paslaugos; trąšų ir kitų žemės ūkio chemikalų barstymas iš oro ir nuo žemės; turkiškos pirtys; vainikų pynimas; vejų priežiūra; veterinarijos pagalba; viešosios pirtys higienos reikmėms; vizažistų paslaugos; žemės ūkio įrenginių nuoma.

---

(111) **67462**

(151) 2013 09 27

(210) 2012 1667

(220) 2012 09 14

(181) 2022 09 14

(732) UAB „SOMI“, V. A. Graičiūno g. 22, LT-02241 Vilnius, LT

(740) Marija Lenkutienė, 6, Patentinių paslaugų centras, UAB, J.Basanavičiaus g. 11/1, LT-03108 Vilnius, LT

(540)



(531) 27.5, 29.1

(591) mėlyna, raudona.

(511)

35 komercinė informacija ir patarimai vartotojams (konsultacijų teikimas); mugių ir parodų rengimas komercijos ar reklamos reikmėms; pavyzdžių platinimas; prekių pardavimo skatinimas (kitiems); prekių pateikimas žiniasklaidoje pardavimo reikmėms; prekių rodymas; tiekimo paslaugos kitiems (prekių ir paslaugų pirkimas kitiems verslams); prekių užsakymų administracinis tvarkymas; reklama; reklamos vietų nuoma; reklamos pristatymas paštu; reklaminės medžiagos tobulinimas; viešas reklamavimas; viešasis elektroninis reklamavimas kompiuterių tinkle; prekių, būtent dažymo (klijinio dažymo mašinų), poligrafinių dažymo aparatų, dažymo mašinų, etikečių tvirtinimo mašinų, lipniosios juostos dalytuvų (mašinų), pakavimo mašinų, paketavimo mašinų, spausdinimo mašinų, spaustuvės mašinų, vyniojimo mašinų, tikrinimo (priežiūros) prietaisų ir aparatų, elektros praleidimo, elektros perjungimo, elektros transformavimo, elektros akumuliavimo, elektros reguliavimo ir valdymo aparatų ir prietaisų, garso ar vaizdo įrašymo, garso ar vaizdo perdavimo ar atkūrimo aparatūros, magnetinių duomenų laikmenų, įrašų

diskų, kompaktinių diskų, universaliųjų skaitmeninių (DVD) diskų ir kitų skaitmeninių įrašų laikmenų, skaičiavimo mašinų, duomenų dorojimo įrenginių, kompiuterių, kompiuterių programinės įrangos, brūkšninio kodo (brūkšniaženklio) skaitymo įrenginių, elektroninių prekių etikečių, elektros grandinių jungiklių, elektros grandinių pertraukiklių, elektros linijų medžiagų (laidų, kabelių), frankavimo tikrinimo prietaisų, garso signalizatorių, hologramų, elektros baterijų įkrovimo įtaisų, kompiuterių išorinių įrenginių, jungiamųjų dėžučių (elektra), elektros kabelių jungiamųjų movų, elektros jungiklių, jungčių (elektra), bendraašių kabelių, elektros kabelių, pluoštinių optinių kabelių, elektros kabelių sujungimo movų, kanalų (elektra), elektros ričių karkasų, elektrinių keitiklių, kiekio indikatorių, kištukų, lizdų, elektros jungčių kontaktų, magnetinių kodavimo aparatų, elektros kolektorių, kompiuterių, kompiuterių atminties įrenginių, kompiuterių išorinių įrenginių, kompiuterių klaviatūrų, kompiuterių programinės įrangos (įrašytos), kompiuterių spausdintuvų, įrašytų kompiuterių valdymo programų, elektrinių komutacijos aparatų, komutacijos įrenginių (duomenų dorojimo įrenginių), komutatorių, elektros laidų, telefono laidų, laidų jungčių (elektra), optinių pluoštų (šviesolaidžių), procesorių (centrinių dorojimo įrenginių), elektrinių reguliatorių, elektrinių rezistorių, ribotuvų (elektra), elektros ričių laikiklių, akustinio ryšio įrenginių, sąsajų įrenginių (kompiuteriams), skaičiavimo mašinų, brūkšninio kodo skaitymo įrenginių, optinių ženklų skaitymo įrenginių, skaitytuvų, skaitytuvų (duomenų dorojimo įrenginių), skirstomųjų pultų (elektra), skirstomųjų dėžučių (elektra), skirstomųjų lentų (elektra), skirstomųjų spintų (elektra), skleistuvų (duomenų dorojimo įrenginių), srovės lygintuvų, sūkių skaitiklių, šviesolaidžių (optinių pluoštų), telegrafo laidų, telekomunikacijų įrenginių, tolinių (distancinių) atjungiklių, užrašų kompiuterių, akustinių vamzdelių, akustinių vamzdžių, vielos iš metalo lydinių (saugiklių vielos), apsauginių įtaisų nuo viršįtampio, popieriaus, kartono ir jų gaminių, spaudinių, įrišimo medžiagų, buitinių lipniųjų medžiagų, plastikinių pakavimo medžiagų, šriftų, klišių, antspaudavimo (frankavimo) mašinų, emblemų (popierinių atspaudų), etikečių tvirtinimo rankinių įtaisų, etikečių (ne tekstilinių), fotonuotraukų tvirtinimo įtaisų, informacinių skydų žymeklių (ne elektroninių), lipniųjų juostelių, lipniųjų juostų, popierinių juostelių, popierinių juostų, lipniųjų medžiagų (klijų), lipniųjų juostų laikiklių, numeravimo aparatų, popierinių ar kartoninių padėklų, pakavimo medžiagų, pakavimo popieriaus, popierinių arba plastikinių pakavimo maišelių, neapdirbtų plastikų, plastikinės taros su oro burbuliukais pakavimui, plastikinių plėvelių (vyniojimui), lipniųjų plastikinių tąsiųjų plėvelių (kroviniams ant padėklų apdengti), savirašių aparatų popieriaus, popierinės taros, vyniojamojo popieriaus, vokų sukaupimas (išskyrus vežimą) kitiems, teikiantis pirkėjams galimybę patogiai apžiūrėti ir įsigyti tų prekių didmeninėse parduotuvėse, elektroninėmis priemonėmis, žiniatinklio svetainėse.

---

(111) **67463**
(151) 2013 09 27
(210) 2012 1668
(220) 2012 09 14
(181) 2022 09 14
(732) UAB „SANITEX“, Raudondvario pl. 131, LT-47501 Kaunas, LT
(740) Marija Lenkutienė, 6, Patentinių paslaugų centras, UAB, J.Basanavičiaus g. 11/1, LT-03108 Vilnius, LT
(540)



(591) juoda, balta, geltona.
(511)

29 alyvų aliejus (maistui); gyvuliniai riebalai (maistui); kakavos sviestas; valgomieji kaulų taukai; lydyti kiauliniai taukai (maistui); kokosų aliejus; kokosų riebalai; kokosų sviestas; šokoladinis sviestas; žemės riešutų sviestas; kukurūzų aliejus; maistiniai riebalai; maistiniai aliejai ir riebalai; margarinas; palmių aliejus (maistui); palmių riešutų aliejus (maistui); rapsų aliejus (maistui); riebalinės medžiagos (maistinių riebalų gamybai); riebūs sumuštinių mišiniai; saulėgrąžų aliejus (maistui); sezamų aliejus; sezamų sviestas; sviestas; valgomasis aliejus.

30 actas; alaus actas; aštrūs marinuotų daržovių prieskoniai (su garstyčiomis); garstyčios; garstyčių milteliai; kečupas (pomidorų padažas); majonezas; padažai; mėsos padažai; prieskoniai (padažai); padažai (uždarai); pomidorų padažas; sojų padažas.

---

(111) **67464**
(151) 2013 09 27
(210) 2012 1675
(220) 2012 09 17
(181) 2022 09 17
(732) INA GAIŽAUSKIENĖ, Krivių g. 42-4, LT-01209 Vilnius, LT
(740) Reda Žabolienė, 7, Advokatės Redos Žabolienės kontora METIDA, Verslo centras VERTAS, Gynėjų g. 16, LT-01109 Vilnius, LT
(540)



(531) 27.5

(511)

25 drabužiai, apranga, avalynė, galvos apdangalai; antbačiai (trumpos blauzdinės); apatinės kelnės; apatiniai baltiniai; apatiniai baltiniai (prakaitiniai); apatiniai marškinėliai; apatiniai marškiniai; apavas; apykaklės (apsauginės); apsiaustai; arnotai; ašuočių pluošto avalynė; ausinės (drabužiai); avalynė; avalynės padai; avalynės priekinės dalys; avalynės priešslydžio įtaisai; avalynės rantai; avalynės užkulniai; avalynės viršutinės dalys; baltiniai (apranga); batai; batų vidpadžiai; batviršiai; bažnytiniai drabužiai; beretės; blauzdinės (getrai); blauzdinių dirželiai, raiščiai; boa (moteriški šalikai); bridžiai (kelnės); chalatai; cilindrai (skrybėlės); darbinės palaidinės; darbiniai drabužiai; didelės spalvotos skarelės (kaklaskarės); diržai (juostos); diržinės piniginės (apranga); drabužiai, apranga; drabužių diržai; drabužių apykaklės; drabužių kišenės; dušo kepurės; dviratininkų drabužiai; džemperiai (puloveriai); futbolo batai; futbolo batų kapliukai; gabardino drabužiai; galvos apdangalai; gatavi drabužiai; gatavi pamušalai (drabužių dalys); gimnastikos apranga; gimnastikos avalynė; glaudinės (kelnės); glaudinės (šiltos kojinės); gobtuvai (drabužiai); juostos; jūreivių palaidinės (jūrinikės); kailinės mantijos; kailinės pelerinos; kailiniai (drabužiai); kaklaraiščiai; kaliošai; kaspinai (plaukams) (drabužiai); keliaraiščiai; kelnaitės; kelnės; kelnių diržai; kepurės; kepurių snapeliai; kišeninės nosinaitės (drabužiai); klumpės; kojinės; kojinės (prakaitinės); kojinių laikikliai; kojinių užkulniai; kojų įmovos (išskyrus šildomas elektra); kombinezonai (drabužiai); korsetai; korsetai (apatiniai); kostiumai; kraiteliai (kūdikių drabužiai); kulnai; kumštinės pirštinės; liemenėlės; liemenės; liemenės (drabužiai); livrėjos; marškinėliai; marškiniai; marškinių antkrūtiniai; marškinių perpetės; maskarado kostiumai; maudymosi kelnaitės; maudymosi kelnaitės (glaudės); maudymosi kepuraitės; maudymosi kostiumai; maudymosi sandalai; maudymosi šlepetės; megzti drabužiai; megztiniai; metaliniai avalynės apvadai; mitros (kepurės); moteriškos kelnaitės; movos (drabužiai); naktiniai akių raiščiai; naktiniai drabužiai; neperšlampamieji drabužiai; nėrinių skaros; nuimamosios apykaklės; odiniai drabužiai; odos pakaitalų drabužiai; palaidinės; paltai; paplūdimio avalynė; paplūdimio kostiumai; pasijoniai; pažastiniai; pėdkelnės; pelerinos; petnešos; pirštinės (drabužiai); pižamos; ponèai; popierinės kepurės (apranga); popieriniai drabužiai; prakaitiniai apatiniai drabužiai; priekakčiai (kepurių); prijuostės (drabužiai); puloveriai; pusbačiai; puskojinės; puskojinių laikikliai; rankogaliai; rankogaliai (drabužiai); sandalai; sarafanai; sariai (Indijos moterų rūbai); sarongai; seilinukai (ne popieriniai); sijonai; sijonkelnės; skaros; skaros (gaubiamos ant pečių); skrybėlės; skrybėlių karkasai; slidininėjimo pirštinės; slidžių batai; snapeliai (kepurių); sportinė avalynė; sportiniai batai; sportiniai trikotažo gaminiai; striukės su gobtuvu; suknelės; suvarstomieji batai; šalikai; šydai (drabužiai); šlikės; šliurės; švarkai, striukės; togos; trikotažo gaminiai; trumparankoviai marškinėliai; trumpikės; turbanai; uniformos; vaikų kelnaitės (drabužiai); vairuotojų drabužiai; vandens slidžių sporto kombinezonai; vienuolių galvos apdangalai; vilnoniai megztiniai; viršutiniai drabužiai; vyriški šalikai (plačiais galais); vonios chalatai; žūklės liemenės.

---

(111) **67465**

(151) 2013 09 27

(210) 2012 1676

(220) 2012 09 17

(181) 2022 09 17

(732) UAB „LITIKSA“, Turgaus g. 29, LT-91249 Klaipėda, LT

(540)



(531) 24.17, 26.1, 26.11, 29.1

(591) ruda, raudona, žalia, balta.

(511)

35 jūrinių tepalų, automobilinių tepalų, pramoninių tepalų, automobilinių skysčių sukaupimas (išskyrus vežimą) kitiems, teikiantis pirkėjams galimybę patogiai apžiūrėti ir įsigyti tų prekių.

---

(111) **67466**

(151) 2013 09 27

(210) 2012 1743

(220) 2012 09 27

(181) 2022 09 27

(732) UAB „KAMIDA LOGISTICS“, Raudondvario pl. 141, LT-47192 Kaunas, LT

(740) Nijolė Nemcevičienė, 19, Nijolės Nemcevičienės patentinių paslaugų firma, Laisvės al. 101A - 105, LT-44291 Kaunas, LT

(540)



(531) 24.15, 26.4, 29.1
(591) pilka, oranžinė, balta.
(511)
39 autobusų transportas; automobilių nuoma; automobilių transportas; ekskursijos (turistinės); frachtavimas; krovinių ekspedijavimas; krovinių iškrovimas; krovinių vežimas automobilių transportu; krovinių vežimo tarpininkavimas; pagalba sugedus transporto priemonei (vilkimas); pervežimų lichteriais paslaugos; prekių sandėliavimas; siuntinių pristatymas; krovinių ekspedijavimo tarpininkavimas; transporto tarpininkavimas; transporto logistika; transporto priemonių nuoma; vežimo užsakymas; vežimas.

---

(111) **67467**
(151) 2013 09 27
(210) 2012 1746
(220) 2012 09 27
(181) 2022 09 27
(732) VILMA GRIGORAITIENĖ, Purienų g. 6, LT-10238 Vilnius, LT
(740) Vitalija Banaitienė, 55, UAB „Tarpinė“, p. o. box 1202 LT-01007, A. P. Kavoliuko g. 24-152, LT-04328 Vilnius, LT
(540)



(531) 3.11, 4.5, 27.1, 29.1
(591) šviesiai žalia, žalia, oranžinė, balta, juoda, rožinė.
(511)
41 švietimas; mokymas; pramogos; sportinė ir kultūrinė veikla; vaikų darželiai.

---

(111) **67468**
(151) 2013 09 27
(210) 2012 1749
(220) 2012 09 28
(181) 2022 09 28
(732) MILDA ŠEPUTIENĖ, Ašmenos 2-oji g. 37-29, LT-44499 Kaunas, LT
(740) Zita Grigienė, 36, Savanorių pr. 222A-46, LT-50196 Kaunas, LT
(540)

Magnolija

(511)
44 grožio salonai.

---

(111) **67469**
(151) 2013 09 27
(210) 2012 1751
(220) 2012 09 28
(181) 2022 09 28
(732) AB KREKENAVOS AGROFIRMA, Mantvilonių k., Kėdainių r. sav., LT
(740) Aušra Pakėnienė, 50, AAA Baltic Service Company, J. Jasinskio g. 16 A, LT-01112 Vilnius, LT
(540)



(531) 1.1, 3.4, 25.1, 25.1, 29.1
(591) raudona, vyšninė, juoda, balta, smėlio, žalia, rožinė, tamsiai žalia, pilka.
(511)
29 mėsa ir mėsos produktai (dešrelės ir dešros).

---

(111) **67470**
(151) 2013 09 27
(210) 2012 1752
(220) 2012 09 28
(181) 2022 09 28
(732) UAB „EIKA“, A. Goštauto g. 40 A, LT-01112 Vilnius, LT
(740) Otilija Klimaitienė, 35, AAA Baltic Service Company, J. Jasinskio g. 16 A, LT-01112 Vilnius, LT
(540)



(531) 5.3, 7.1, 27.3, 29.1

(591) pilka, žalia.

(511)

35 reklama; verslo vadyba; verslo tvarkyba; įstaigų veikla; nekilnojamojo turto valdymas.

41 švietimas; mokymas; pramogos; sportinė ir kultūrinė veikla; mokymai apie statybas, technologijas, projektavimą, nekilnojamąjį turtą.

---

(111) **67471**

(151) 2013 09 27

(210) 2012 1756

(220) 2012 10 01

(181) 2022 10 01

(732) UAB „ELITERRA“, Budelkiemio g. 11-57, LT-95241 Klaipėda, LT

(740) Tatjana Sterlina, 37, UAB „Intels“, Naugarduko g. 32 / 2, LT-03225 Vilnius, LT

(540)



(531) 28.19

(511)

18 odos ir odų pakaitalai, jų gaminiai, nepriskirti prie kitų klasių; gyvūnų odos, kailiai; lagaminai ir kelioniniai krepšiai; lietaus ir saulės skėčiai; lazdos (kriukiai); rimbai, botagai, pakinktai ir balnojimo reikmenysabrakinės (arkliams); akidangčiai (arkliams); akidangčiai (pakinktai); alpinistų krepšiai; alpinistų lazdos; antkakliai; antsnukiai; apynasriai; apynasrių apgalviai; arklių gūnios; baldų odiniai apdangalai; balnai; balnakilpės; balnasaičiai; balnų karkasai; balnų pamušalai; botagai; dešrų žarnos; dirbtinė oda; drabužių kelioniniai krepšiai; galvijų odos; gyvulių apdangalai; gyvulių odos; gyvulių rišimo reikmenys; gyvulių žarnos (dešroms kimšti); gyvulių žarnų plėvelės (bodriušas); grandelinės piniginės; guminės balnakilpių dalys; išdirbtos odos; kailiai; kailiai ir odos; kailiniai apdangalai; kamanos; kambarinių gyvūnėlių apdarai; kareivių aprangos diržai; kelioninės skrynelės; kelioniniai drabužių maišai; kelioniniai komplektai (odos gaminiai); kelioniniai krepšiai; kelionmaišiai; kilpsaičių diržai; kišeninės piniginės; kišeninės tualetinės reikmeninės (tuščios); kopiamosios lazdos; krepšeliai (maišeliai) pirkiniams; kruponai (nugaros odos dalys); kuprinės; lagaminai; lagaminų rankenos; lazdos; lazdos (kriukiai); lazdos (sudedamosios kėdutės); lazdų (kriukių) rankenos; lazdų rankenos; maži lagaminai; medžiokliniai krepšiai; medžiotojų krepšiai; mokyklinės kuprinės; mokykliniai portfeliai; moleskinas (kailių imitacija); natų aplankai; neapdirbta ar iš dalies apdirbta oda; nešynės vaikams; odinė baldų apdaila; odinės arba odkartonio dėžės; odinės arba odkartonio dėžutės; odinės juostos; odinės perpetės; odinės skrybėlių dėžutės; odinės virvutės; odiniai antpetiniai diržai; odiniai apvalkalai (pakavimui); odiniai diržai; odiniai diržai (pakinktams); odiniai dirželiai; odiniai įrankių maišeliai (tušti); odiniai krepšiai (maišeliai) (pakavimui); odiniai lingių gaubtuvai; odiniai maišeliai (pakavimui); odiniai pasaitai; odiniai pavadėliai; odiniai raiščiai; odiniai siūlai; odiniai sukti siūlai; odiniai vožtuvai; odkartonis; odos; pabalnės; pačiūžų dirželiai; pakinktai; pakinktų diržai; pakinktų reikmenys; pakinktų viržiai; paplūdimio krepšeliai; pasagos; pasmakriniai odiniai diržai; pavalkai (arklių); piniginės; pirkinių krepšiai su ratukais; plokšti lagaminai (diplomatai); portfeliai; raktinės; rankinukai; rankinukų karkasai; regztukai (pirkiniams); rimbai; sakvojažai; saulės skėčiai; skėčiai; skėčių įmautės; skėčių karkasai; skėčių kotai; skėčių rankenos; skėčių stipinai; skėčių žiedai; sportiniai krepšiai; ševro (oda); šovinių diržai; tinkleliai (pirkiniams); turistų krepšiai; vadelės; vaiknešėliai; vizitinių kortelių įdėklai; vulkanizuoto pluošto dėžutės; zomša (ne valymui); žabokliai; žąslai; žirgų kelių pagalvėlės.

35 reklama; verslo vadyba; verslo tvarkyba; įstaigų veikla; algalapių parengimas; artistų verslo vadyba; biuro mašinų ir įrengimų nuoma; buhalterinė apskaita; dokumentų dauginimas; duomenų paieška kompiuterių rinkmenose (kitiems); efektyvumo (veiksmingumo) specialistų paslaugos; ekonominis prognozavimas; fotokopijavimas; fotokopijavimo mašinų nuoma; importo ir eksporto agentūros; informacijos rinkimas kompiuterinėse duomenų bazėse; informacijos sisteminimas kompiuterinėse duomenų bazėse; kainų palyginimo paslaugos; komercijos ar pramonės vadybos pagalba; komercinė informacija ir patarimai vartotojams (konsultacijų teikimas); komercinės informacijos agentūros; kompiuterizuotas rinkmenų (bylų) tvarkymas; laikraščių užsakymas (kitiems); madų šou rengimas pardavimo skatinimo reikmėms; maketavimo paslaugos reklamos tikslams; modelių paslaugos (reklamos reikmėms ar pardavimui skatinti); mokesčių apskaičiavimas; mugių rengimas (komercijos ar reklamos reikmėms); naujienų apžvalgų paslaugos; nuomonių tyrimas; pardavimas aukcione; parduotuvių vitrinų puošimas (tvarkymas); parodų rengimas komercijos ar reklamos reikmėms; paslaugų nuoma (verslo pagalba); pavyzdžių platinimas; perrašinėjimas; personalo komplektavimas; personalo vadybos konsultacijos; prekių pardavimo skatinimas (kitiems); prekių pateikimas žiniasklaidoje pardavimo reikmėms; prekių rodymas; prekių užsakymų administracinis tvarkymas; psichologinis testavimas personalo parinkimo reikmėms; radijo reklama; reklama paštu; reklaminės medžiagos nuoma; reklaminės medžiagos tobulinimas; reklaminių filmų gamyba; reklaminių skelbimų platinimas; reklaminių skilčių rengimas; reklaminių tekstų rašymas; reklaminių tekstų skelbimas; reklamos agentūros; reklamos laiko nuoma žiniasklaidoje; reklamos pristatymas paštu; reklamos vietų nuoma; rėmėjų paieška;

rinkodara; rinkos nagrinėjimas; rinkotyra; samdos agentūros; sąskaitų būklės apyskaitų sudarymas; sąskaitų tikrinimas (revizija); sąskaitų-faktūrų išrašymas; savikainos analizė; sekretoriavimas; skelbimų klijavimas; smulkių prekių pardavimo automatų nuoma; spausdinimas (mašinėle); statistinių duomenų rinkimas; stenografavimas; trečiųjų asmenų prekių ir paslaugų licencijavimo komercinis administravimas; tekstų dorojimas; telefoniniai atsakymai (kai abonentas nepasiekiamas); telekomunikacinių paslaugų užsakymas (kitiems); telerinkodaros paslaugos; televizijos reklama; tiekimo paslaugos kitiems (prekių ir paslaugų pirkimas kitiems verslams); verslo informacija; verslo nagrinėjimas; verslo operacijų įvertinimas; verslo organizavimo konsultacijos; verslo patikrinimai; verslo perkėlimo paslaugos; verslo specialistų konsultacijos; verslo tyrimai; verslo vadyba (sportininkams); verslo vadybos ir organizavimo konsultacijos; verslo vadybos konsultacijos; verslo vadybos pagalba; verslo vadybos patarėjų paslaugos; viešas reklamavimas; viešasis elektroninis reklamavimas kompiuterių tinkle; viešbučių verslo vadyba; visuomenės informavimas; prekių sukaupimas (išskyrus vežimą) kitiems, teikiantis pirkėjams galimybę patogiai apžiūrėti ir įsigyti tų prekių.

---

(111) **67472**
(151) 2013 09 27
(210) 2012 1757
(220) 2012 10 01
(181) 2022 10 01
(732) UAB „NERINGOS RESTORANAS“, Gedimino pr. 24, LT-01103 Vilnius, LT
(740) Marija Lenkutienė, 6, Patentinių paslaugų centras, UAB, J.Basanavičiaus g. 11/1, LT-03108 Vilnius, LT
(540)

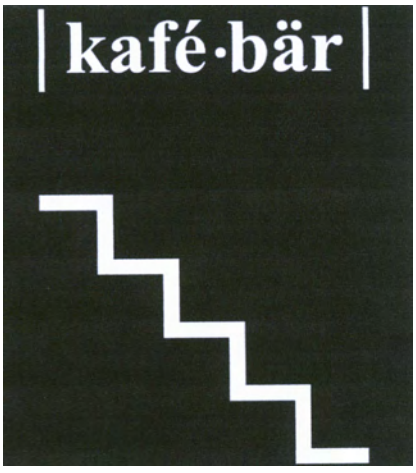

(531) 7.3, 26.11, 27.5, 28.19
(511)
43 aprūpinimas maistu ir gėrimais; barų paslaugos; kavinės; kavos barai; restoranai; savitarnos restoranai; užkandinės; valgyklos.

---

(111) **67473**
(151) 2013 09 27
(210) 2012 1766
(220) 2012 10 03
(181) 2022 10 03
(732) RENATA ŠARKIENĖ, Žemoji g. 19, LT-11301 Vilnius, LT
(740) Marija Lenkutienė, 6, Patentinių paslaugų centras, UAB, J.Basanavičiaus g. 11/1, LT-03108 Vilnius, LT
(540)



(531) 5.13, 26.1, 27.1
(591) pilka, šviesiai pilka, tamsiai pilka.
(511)
44 medicinos paslaugos; veterinarijos paslaugos; žmonių ar gyvūnų higieninė ir grožio priežiūra; žemdirbystės, sodininkystės ir miškininkystės paslaugos; akušerinės paslaugos; akvakultūros paslaugos; apsėklinimo paslaugos; apvaisinimo in vitro paslaugos; aromaterapijos paslaugos; chiropraktika; daigynai; daržininkystė; farmacininkų konsultacijos; fizioterapija; gėlių aranžavimas; gydymo paslaugos; gyvulių auginimas; gyvūnų higieninė ir grožio priežiūra; globos namai; grožio salonai; kambarinių gyvūnėlių higieninė ir grožio priežiūra; kenkėjų naikinimas (žemės ūkyje, sodininkystėje ir miškininkystėje); kirpyklos; kraujo perpylimo stotys; ligoninės; manikiūras; masažas; medicininės įrangos nuoma; medicinos klinikų paslaugos; medicinos pagalba; medžių genėjimas (stačių); medžių sodinimas taršos anglies dioksidu mažinimui; odontologijos paslaugos; optikų paslaugos; parkų ir sodų planavimas; piktžolių naikinimas; plastinė chirurgija; plaukų persodinimas; psichologų paslaugos; reabilitacijos įstaigos; receptų išrašymo farmacininkų paslaugos; sanatorijos; sanitarinių įrengimų nuoma; saunų paslaugos; sergančiųjų priklausomybės ligomis reabilitacija; slaugymas (medicininis); slaugos namai; sodininkystė; sodų ir parkų projektavimas; soliariumų paslaugos; sveikatingumo centrai; sveikatingumo centrų paslaugos; sveikatos priežiūra; sveikstančiųjų slaugos namai; tatuiravimas; telemedicinos paslaugos; trąšų ir kitų žemės ūkio chemikalų barstymas iš oro ir nuo žemės; turkiškos pirtys; vainikų pynimas; vejų priežiūra; veterinarijos pagalba; viešosios pirtys higienos reikmėms; vizažistų paslaugos; žemės ūkio įrenginių nuoma.

(111) **67474**
(151) 2013 09 27
(210) 2012 1773
(220) 2012 10 08
(181) 2022 10 08
(732) MEPHA SCHWEIZ AG, Dornacherstrasse 114, CH-4147 Aesch, CH
(740) Tatjana Sterlina, 37, UAB „Intels“, Naugarduko g. 32 / 2, LT-03225 Vilnius, LT
(540)



(531) 2.9, 26.1, 26.11, 29.1
(591) tamsiai žalia, šviesiai žalia, balta.
(511)
5 farmacijos ir veterinarijos preparatai ir medžiagos; higienos preparatai medicinos reikmėms.

---

(111) **67475**
(151) 2013 09 27
(210) 2012 1776
(220) 2012 10 09
(181) 2022 10 09
(732) UAB „TRAVEL PLANET“, Veiverių g. 9B-41, LT-11346 Vilnius, LT
(740) Reda Žabolienė, 7, Advokatės Redos Žabolienės kontora METIDA, Verslo centras VERTAS, Gynėjų g. 16, LT-01109 Vilnius, LT
(540)



(531) 7.1, 7.1, 26.1, 29.1
(591) juoda, oranžinė, geltona.
(511)
39 vežimas; prekių pakavimas ir sandėliavimas; kelionių rengimas; arklių nuoma; atliekų išvežimas ir laikymas; autobusų transportas; automobilių nuoma; automobilių statymas; automobilių stovėjimo vietų nuoma; automobilių transportas; baldų vežimas; ekskursijos (turistinės); elektros energijos paskirstymas; energijos paskirstymas; fizinis elektroninių duomenų ar dokumentų saugojimas; frachtavimas; frachtavimas (krovinių vežimas laivais); gabenimas baržomis; garažų nuoma; geležinkelio keleivinių vagonų nuoma; geležinkelio platformų nuoma; geležinkelių transportas; gėlių pristatymas; informacija apie kelių eismą; informacija apie sandėliavimą; informacija apie vežimą; iškylos valtimis; išpilstymo į butelius paslaugos; jūrų kelionių rengimas; jūrų transportas; keleivių vežiojimas; keliautojų lydėjimas; kelionių užsakymai; keltų transportas; krovinių ekspedijavimas; krovinių ekspedijavimo tarpininkavimas; krovinių iškrovimas; krovinių nešiojimas; krovinių vežimas automobilių transportu; krovinių vežimo tarpininkavimas; kurjerių paslaugos (pranešimai ar prekės); laikraščių pristatymas; laivų gelbėjimas; laivų nuvilkimas nuo seklumos; laivų pakrovimas ar iškrovimas; laivų tarpininkavimas; ledlaužių paslaugos; lenktyninių automobilių nuoma; ligonių vežiojimo kėdžių nuoma; narų aprangos nuoma; narų varpų nuoma; nuskendusio turto gelbėjimas; orlaivių nuoma; orlaivių variklių nuoma; oro transportas; pagalba sugedus transporto priemonei (vilkimas); palydovų paleidimas kitiems; pašto frankavimas; perkraustymo paslaugos; pervežimų lichteriais paslaugos; pilotavimas; pranešimų pristatymas (laiškų, telegramų); prekių pakavimas; prekių pristatymas; prekių pristatymas paštu; prekių saugojimas; prekių vyniojimas; sandėlių konteinerių nuoma; sandėlių nuoma; sanitarinis transportas; saugus vertybių gabenimas; siuntinių pristatymas; šaldiklių nuoma; šaldytuvų nuoma; šarvuotųjų automobilių transportas; šiukšlių išvežimas ir laikymas; šliuzo vartų valdymas; taksi transportas; tramvajų transportas; transporto gelbėjimas; transporto logistika; transporto priemonių nuoma; transporto priemonių stogo bagažinių nuoma; transporto tarpininkavimas; turistinių autobusų nuoma; turistų lydėjimas; turistų vežiojimas; turto gelbėjimas; upių transportas; užšaldyto maisto šaldytuvų nuoma; vairuotojo (samdomo) paslaugos; valčių nuoma; valčių sandėliavimas; vamzdynų transportas; vandens paskirstymas; vandens tiekimas; vandens transportas; vežimas kinkomuoju transportu; vežimo užsakymas; vežiojimų užsakymas; vietų užsakymas (kelionėms); vilkimas.

---

(111) **67476**
(151) 2013 09 27
(210) 2012 1777
(220) 2012 10 09
(181) 2022 10 09
(732) ANDRIUS ŠATAS, Romuvos g. 5, LT-01001 Vilnius, LT
(540)



(531) 26.1, 26.4, 29.1

(591) raudona, geltona, pilka.

(511)

35 prekių sukaupimas (išskyrus vežimą) kitiems, teikiantis pirkėjams galimybę patogiai apžiūrėti ir įsigyti tų prekių.

37 alavavimas (pakartotinis); antikorozinis apdorojimas; antikorozinis transporto priemonių apdorojimas; padangų protektorių atnaujinimas; sudilusių ar iš dalies išardytų mašinų ir mechanizmų atnaujinimas; sudilusių ar iš dalies išardytų variklių atnaujinimas; automobilių plovimas; automobilių techninė priežiūra ir taisymas; elektros prietaisų įtaisymas ir taisymas; kompiuterių aparatūros įtaisymas, taisymas ir techninė priežiūra; mašinų ir mechanizmų montavimas, techninė priežiūra ir taisymas; oro kondicionavimo aparatų įtaisymas ir taisymas; padangų vulkanizavimas (taisymas); transporto priemonių poliravimas; seifų taisymas ir techninė priežiūra; apsauginių signalizacijų įrengimas ir taisymas; spynų taisymas; šaldymo įrangos įtaisymas ir taisymas; šildymo įrangos įtaisymas ir taisymas; transporto priemonių techninė priežiūra; transporto priemonių techninės priežiūros stotys (papildymas degalais ir remontas); transporto priemonių taisymas; transporto priemonių tepimas; transporto priemonių valymas.

---

(111) **67477**

(151) 2013 09 27

(210) 2012 1778

(220) 2012 10 10

(181) 2022 10 10

(732) UAB „RAMIDONAS“, Pramonės g. 4, Šveicarijos k., LT-55041 Jonavos r., LT

(740) Tatjana Sterlina, 37, UAB „Intels“, Naugarduko g. 32 / 2, LT-03225 Vilnius, LT

(540)



(531) 26.2, 27.5, 29.1

(591) raudona, mėlyna.

(511)

35 reklama; verslo vadyba; verslo tvarkyba; įstaigų veikla; algalapių parengimas; artistų verslo vadyba; biuro mašinų ir įrengimų nuoma; buhalterinė apskaita; dokumentų dauginimas; duomenų paieška kompiuterių rinkmenose (kitiems); efektyvumo (veiksmingumo) specialistų paslaugos; ekonominis prognozavimas; fotokopijavimas; fotokopijavimo mašinų nuoma; importo ir eksporto agentūros; informacijos rinkimas kompiuterinėse duomenų bazėse; informacijos sisteminimas kompiuterinėse duomenų bazėse; kainų palyginimo paslaugos; komercijos ar pramonės vadybos pagalba; komercinė informacija ir patarimai vartotojams (konsultacijų teikimas); komercinės informacijos agentūros; kompiuterizuotas rinkmenų (bylų) tvarkymas; laikraščių užsakymas (kitiems); madų šou rengimas pardavimo skatinimo reikmėms; maketavimo paslaugos reklamos tikslams; modelių paslaugos (reklamos reikmėms ar pardavimui skatinti); mokesčių apskaičiavimas; mugių rengimas (komercijos ar reklamos reikmėms); naujienų apžvalgų paslaugos; nuomonių tyrimas; pardavimas aukcione; parduotuvių vitrinų puošimas (tvarkymas); parodų rengimas komercijos ar reklamos reikmėms; paslaugų nuoma (verslo pagalba); pavyzdžių platinimas; perrašinėjimas; personalo komplektavimas; personalo vadybos konsultacijos; prekių pardavimo skatinimas (kitiems); prekių pateikimas žiniasklaidoje pardavimo reikmėms; prekių rodymas; prekių užsakymų administracinis tvarkymas; psichologinis testavimas personalo parinkimo reikmėms; radijo reklama; reklama paštu; reklama; reklaminės medžiagos nuoma; reklaminės medžiagos tobulinimas; reklaminių filmų gamyba; reklaminių skelbimų platinimas; reklaminių skilčių rengimas; reklaminių tekstų rašymas; reklaminių tekstų skelbimas; reklamos agentūros; reklamos laiko nuoma žiniasklaidoje; reklamos pristatymas paštu; reklamos vietų nuoma; rėmėjų paieška; rinkodara; rinkos nagrinėjimas; rinkotyra; samdos agentūros; sąskaitų būklės apyskaitų sudarymas; sąskaitų tikrinimas (revizija); sąskaitų-faktūrų išrašymas; savikainos analizė; sekretoriavimas; skelbimų klijavimas; smulkių prekių pardavimo automatų nuoma; spausdinimas (mašinėle); statistinių duomenų rinkimas; stenografavimas; trečiųjų asmenų prekių ir paslaugų licencijavimo komercinis administravimas; tekstų dorojimas; telefoniniai atsakymai (kai abonentas nepasiekiamas); telekomunikacinių paslaugų užsakymas (kitiems); telerinkodaros paslaugos; televizijos reklama; tiekimo paslaugos kitiems (prekių ir paslaugų pirkimas kitiems verslams); verslo informacija; verslo nagrinėjimas; verslo operacijų įvertinimas; verslo organizavimo konsultacijos; verslo patikrinimai; verslo perkėlimo paslaugos; verslo specialistų konsultacijos; verslo tyrimai; verslo vadyba (sportininkams); verslo vadybos ir organizavimo konsultacijos; verslo vadybos konsultacijos; verslo vadybos pagalba; verslo vadybos patarėjų paslaugos; viešas reklamavimas; viešasis elektroninis reklamavimas kompiuterių tinkle; viešbučių verslo vadyba; visuomenės informavimas; prekių sukaupimas (išskyrus vežimą) kitiems, teikiantis pirkėjams galimybę patogiai apžiūrėti ir įsigyti tų prekių.

37 taisymas (remontas); įtaisymo ir įrengimo paslaugos; automobilių techninė priežiūra ir taisymas.

39 automobilių vežimas; automobilių transportas; krovinių vežimas automobilių transportu.

---

(111) **67478**
(151) 2013 09 27
(210) 2012 1779
(220) 2012 10 10
(181) 2022 10 10
(732) UAB „RIMI LIETUVA“, Savanorių pr. 16, LT-03116 Vilnius, LT
(740) Virgina Adolfina Draugelienė, 8, UAB TARPINĖ, p. o. box 1202, LT-01007, A. P. Kavoliuko g. 24-152, LT-04328 Vilnius, LT
(540)

Skaniausios gyvenimo akimirkos

(511)
35 reklama; verslo vadyba; verslo tvarkyba; įstaigų veikla; prekių rodymas; reklaminių skelbimų platinimas; reklaminių skilčių rengimas; prekių pardavimo skatinimas (kitiems).

---

(111) **67479**
(151) 2013 09 27
(210) 2012 1781
(220) 2012 10 10
(181) 2022 10 10
(732) XIAPU COUNTY BRAKE MATERIAL GENERAL FACTORY, No. 176 Qisha Road, Sansha Town, Xiapu County, Fujian, CN
(740) Liucija Janickaitė, 29, Inpatra UAB, Šeškinės g. 59-53, LT-07162 Vilnius, LT
(540)



(531) 26.2, 27.1
(511)
12 antžeminių transporto priemonių sankabos; diskinės stabdžių kaladėlės (automobiliams); transporto priemonių stabdžiai; transporto priemonių stabdžių segmentai; transporto priemonių sėdynių saugos diržai; transporto priemonių pakabų amortizatoriai; transporto priemonių amortizacinės spyruoklės; automobilinės betonmaišės; savivarčiai vežimėliai; automobilių amortizatoriai.

---

(111) **67480**
(151) 2013 09 27
(210) 2012 1783
(220) 2012 10 10
(181) 2022 10 10
(732) TWENTIETH CENTURY FOX FILM CORPORATION, a Delaware Corporation, 10201 West Pico Boulevard, Los Angeles, California 90035, US
(740) Reda Žabolienė, 7, Advokatės Redos Žabolienės kontora METIDA, Verslo centras VERTAS, Gynėjų g. 16, LT-01109 Vilnius, LT
(540)

FOX

(511)
38 televizijos signalų perdavimas; televizijos transliavimas; radijo transliavimas.

---

(111) **67481**
(151) 2013 09 27
(210) 2012 1793
(220) 2012 10 11
(181) 2022 10 11
(732) UAB „SLO LITHUANIA“, Vilkpedės g. 4, LT-01001 Vilnius, LT
(740) Dina Adomavičiūtė, J. Jasinskio g. 16A, LT-01112, Vilnius, LT
(540)



(531) 27.5, 29.1
(591) raudona, balta.
(511)
35 reklama; verslo vadyba; verslo tvarkyba; įstaigų veikla; algalapių parengimas; artistų verslo vadyba; biuro mašinų ir įrengimų nuoma; buhalterinė apskaita; dokumentų dauginimas; duomenų paieška kompiuterių rinkmenose (kitiems); efektyvumo (veiksmingumo) specialistų paslaugos; ekonominis prognozavimas; fotokopijavimas; fotokopijavimo mašinų nuoma; importo ir eksporto agentūros; informacijos rinkimas kompiuterinėse duomenų bazėse; informacijos sisteminimas kompiuterinėse duomenų bazėse; kainų palyginimo paslaugos; komercijos ar pramonės vadybos pagalba; komercinė informacija ir patarimai vartotojams (konsultacijų teikimas); komercinės informacijos agentūros; kompiuterizuotas rinkmenų (bylų) tvarkymas; laikraščių užsakymas (kitiems); madų šou rengimas pardavimo skatinimo reikmėms;

maketavimo paslaugos reklamos tikslams; modelių paslaugos (reklamos reikmėms ar pardavimui skatinti); mokesčių apskaičiavimas; mugių rengimas (komercijos ar reklamos reikmėms); naujienų apžvalgų paslaugos; nuomonių tyrimas; pardavimas aukcione; parduotuvių vitrinų puošimas (tvarkymas); parodų rengimas komercijos ar reklamos reikmėms; paslaugų nuoma (verslo pagalba); pavyzdžių platinimas; perrašinėjimas; personalo komplektavimas; personalo vadybos konsultacijos; prekių pardavimo skatinimas (kitiems); prekių pateikimas žiniasklaidoje pardavimo reikmėms; prekių rodymas; prekių užsakymų administracinis tvarkymas; psichologinis testavimas personalo parinkimo reikmėms; radijo reklama; reklama paštu; reklaminės medžiagos nuoma; reklaminės medžiagos tobulinimas; reklaminių filmų gamyba; reklaminių skelbimų platinimas; reklaminių skilčių rengimas; reklaminių tekstų rašymas; reklaminių tekstų skelbimas; reklamos agentūros; reklamos laiko nuoma žiniasklaidoje; reklamos pristatymas paštu; reklamos vietų nuoma; rėmėjų paieška; rinkodara; rinkos nagrinėjimas; rinkotyra; samdos agentūros; sąskaitų būklės apyskaitų sudarymas; sąskaitų tikrinimas (revizija); sąskaitų-faktūrų išrašymas; savikainos analizė; sekretoriavimas; skelbimų klijavimas; smulkių prekių pardavimo automatų nuoma; spausdinimas (mašinėle); statistinių duomenų rinkimas; stenografavimas; trečiųjų asmenų prekių ir paslaugų licencijavimo komercinis administravimas; tekstų dorojimas; telefoniniai atsakymai (kai abonentas nepasiekiamas); telekomunikacinių paslaugų užsakymas (kitiems); telerinkodaros paslaugos; televizijos reklama; tiekimo paslaugos kitiems (prekių ir paslaugų pirkimas kitiems verslams); verslo informacija; verslo nagrinėjimas; verslo operacijų įvertinimas; verslo organizavimo konsultacijos; verslo patikrinimai; verslo perkėlimo paslaugos; verslo specialistų konsultacijos; verslo tyrimai; verslo vadyba (sportininkams); verslo vadybos ir organizavimo konsultacijos; verslo vadybos konsultacijos; verslo vadybos pagalba; verslo vadybos patarėjų paslaugos; viešas reklamavimas; viešasis elektroninis reklamavimas kompiuterių tinkle; viešbučių verslo vadyba; visuomenės informavimas.

---

(111) **67482**

(151) 2013 09 27

(210) 2012 1794

(220) 2012 10 11

(181) 2022 10 11

(732) VIEŠOJI ĮSTAIGA „SAUGUS RATAS“, Tuskulėnų g. 13A-30, LT-09217 Vilnius, LT

(740) Mindaugas Palunkiškis, Šilo g. 19-20, LT-10317, Vilnius, LT

(540)

OLDTIMER RALLY

(511)

41 švietimas; mokymas; pramogos; sportinė ir kultūrinė veikla; abonementinės bibliotekos; akademijos (mokymas); asmeninių trenerių paslaugos (kūno rengybos treniruotės); atrakcionų parkai; bilietų agentūrų paslaugos (pramogos); cirkai; dekoracijų nuoma; diskotekų paslaugos; diskotekų vedėjų paslaugos; egzaminavimas; elektroninė darbalaukinė leidyba; elektroninių knygų ir žurnalų tiesioginis publikavimas; elektroninių publikacijų tiesioginis pateikimas per kompiuterių tinklą (ne parsisiunčiamųjų); estrados artistų paslaugos; filmų kūrimas (išskyrus reklaminius); fizinis lavinimas; fotografavimas; fotoreportažų rengimas; gamybinė praktika (parodomoji); garso aparatūros nuoma; garso įrašų montavimas; garso įrašų nuoma; gestų kalbos vertimas; gimnastikos mokymas; gyvūnų dresavimas; golfo paslaugos; grožio konkursų rengimas; informacija apie poilsio ir pramogų renginius; instruktavimas; internatinės mokyklos; įrašų studijų paslaugos; kaligrafijos paslaugos; karaokės paslaugų parūpinimas; kasetinių vaizdo magnetofonų nuoma; kilnojamosios bibliotekos; kinematografijos reikmenų ir kino projektorių nuoma; kino filmų demonstravimas; kino filmų nuoma; kino juostų nuoma; kino studijos; klubų paslaugos (pramogos ar švietimas); knygų leidyba; kolokviumų rengimas ir vedimas; koncertų rengimas ir vedimas; konferencijų rengimas ir vedimas; kongresų rengimas ir vedimas; kultūros ar mokomųjų parodų rengimas; kūno rengybos treniruočių vedimas; lošimai; lošimo namų (kazino) paslaugos; loterijų rengimas; madų šou rengimas (pramogų reikmėms); mikrofilmavimas; miuzikholai; modelių parinkimas dailininkams; mokymas; mokymas (mažos grupės ar vieno asmens); muziejų aprūpinimas eksponavimo reikmenimis; muzikos komponavimo paslaugos; muzikos kūrimas; naktiniai klubai; ne reklaminių tekstų rašymas; neakivaizdinis mokymas; orkestrų paslaugos; pasilinksminimai; pobūvių rengimas; poilsio ir pramogų vietų paslaugos; poilsio stovyklų paslaugos (pramoginių); povandeninio plaukiojimo reikmenų nuoma; praktinis mokymas (parodomasis); pramoginių ar mokomųjų konkursų rengimas; pramoginių rodinių (šou) kūrimas; pramoginių rodinių (šou) rengimas; pramogos; pramogų informacija; pramogų paviljonų paslaugos; profesijos pasirinkimo konsultacijos; profesinis mokymas ir rengimas; profesinis perkvalifikavimas; radijo ir televizijos imtuvų nuoma; radijo ir televizijos programų kūrimas; radijo pramoginės laidos; religinis švietimas; reporterių paslaugos; scenaristų paslaugos; seminarų rengimas ir vedimas; simpoziumų rengimas ir vedimas; sporto aikščių nuoma; sporto įrenginių nuoma (išskyrus transporto priemones); sporto renginių rengimas; sporto stovyklų paslaugos; sporto varžybų tvarkaraščių sudarymas; sporto varžybų rengimas; stadionų įrenginių nuoma; subtitravimas; sveikatos klubų paslaugos (sveikatinimas ir kūno rengybos treniruotės); šokių vakarų rengimas; švietimo informacija; švietimo paslaugos; teatro

dekoracijų nuoma; teatro spektakliai; tekstų maketavimo paslaugos (ne reklaminių tekstų); tekstų skelbimas (išskyrus reklaminius); televizijos ar teatro studijų apšvietimo priemonių nuoma; televizijos ir radijo imtuvų nuoma; televizijos ir radijo programų rengimas; televizijos pramoginės laidos; teniso kortų nuoma; tiesioginių laidų rengimas; ugdomasis vadovavimas (mokymas); vaikų darželiai; vaizdajuosčių (videokasečių) nuoma; vaizdajuosčių įrašymas; vaizdajuosčių redagavimas; vaizdo filmų demonstravimas; vertėjų žodžiu paslaugos; vertimai; videofilmų gamyba; videokamerų nuoma; vietų užsakymas spektakliams; zoologijos sodų paslaugos; žaidimų įrangos nuoma; žaidimų paslaugos, teikiamos tiesiogiai per kompiuterių tinklą; žaislų nuoma.

---

(111) **67483**

(151) 2013 09 27

(210) 2012 1795

(220) 2012 10 11

(181) 2022 10 11

(732) UAB PONTEM, Ukmergės g. 126, LT-08100 Vilnius, LT

(740) Marija Lenkutienė, 6, Patentinių paslaugų centras, UAB, J.Basanavičiaus g. 11/1, LT-03108 Vilnius, LT

(540)



(531) 26.4, 27.5, 29.1

(591) žalia, balta, juoda.

(511)

29 mėsa, žuvis, paukštiena ir žvėriena; mėsos ekstraktai; konservuoti, šaldyti, džiovinti, virti ir kepti vaisiai ir daržovės; drebučiai, uogienės, kompotai; kiaušiniai; pienas ir pieno produktai; maistiniai aliejai ir riebalai; ajvar (konservuotos paprikos); alavijai (žmonių maistui); albuminas (kulinarijos reikmėms); albumininis pienas; alginatai (kulinarijos reikmėms); alyvų aliejus (maistui); ančiuviai (žuvys); apdoroti žemės riešutai; apdoroti žuvų ikrai; apdorotos saulėgrąžų sėklos; apdorotos sėklos; austrės (negyvos); baltymingasis pienas; bekoniena; buljonai; bulvių dribsniai; bulvių sklindžiai; bulvių traškučiai; cukruoti vaisiai; daržovių putėsiai; daržovių salotos; daržovių sriubų preparatai; daržovių sriubų ruošiniai; daržovių sultys (maistui ruošti); datulės; dešros; dešros tešloje; dygliuotieji omarai (negyvi); dumblių ekstraktai (maistui); džiovinti kokosų riešutai; džiovintos daržovės; fermentuotos daržovės (kimči); gaivieji kiaušininiai kokteiliai; gyvuliniai riebalai (maistui); gyvulių kaulų smegenys (maistui); grietinėlė (pieno produktas); grietininis kremas; holoturijos (negyvos); ikrai; imbierinė uogienė; jauniklių paukštiena; jogurtas; juodųjų žirnių pasta (hummus); jūrų moliuskai (negyvi); kakavos sviestas; kefyras; kepenys; kepenų pastos; kepenų paštetas; kiauliena; kiaulienos gaminiai; kiaušinių baltymai; kiaušinių milteliai; kiaušinių tryniai; kokosų aliejus; kokosų riebalai; kokosų sviestas; konservuota mėsa; konservuota mėsa (skardinėse); konservuota žuvis; konservuota žuvis (skardinėse); konservuoti česnakai; konservuoti grybai; konservuoti lęšiukai; konservuoti svogūnai; konservuoti trumai (grybai); konservuoti vaisiai; konservuoti vaisiai (skardinėse); konservuoti žirneliai; konservuotos alyvos; konservuotos daržovės; konservuotos daržovės (skardinėse); konservuotos pupos; konservuotos sojų pupelės (maistui); kornišonai (jauni agurkėliai); kraujinė dešra; krevetėlės (negyvos); krevetės (negyvos); kroketai; kukurūzų aliejus; kumysas; kumpiai; lašišos; laukinių paukščių bei žvėrių mėsa (laukiniena); lecitinas (kulinarijos reikmėms); lydyti kiauliniai taukai (maistui); maistiniai riebalai; maistiniai žuvų klijai; margarinas; marmeladas; mėsos drebučiai; midijos (negyvos); moliuskai (negyvi); naminiai paukščiai (mėsos produktai); neriebūs bulvių traškučiai; obuolių tyrė; omarai (negyvi); palmių aliejus (maistui); palmių riešutų aliejus (maistui); paruošti riešutai; pektinas (kulinarijos reikmėms); pieno fermentai (kulinarijos reikmėms); pieno gėrimai (pieno pagrindu); pieno išrūgos; pieno kokteiliai; pieno raugas (sūriams gaminti); pikalilis (marinatas su pjaustytomis daržovėmis ir aštriais prieskoniais); pikuliai; plakta grietinėlė; pomidorų piurė; pomidorų sultys (maistui ruošti); rapsų aliejus (maistui); rauginti kopūstai; razinos; riebalinės medžiagos (maistinių riebalų gamybai); riebūs sumuštinių mišiniai; sardinės; saulėgrąžų aliejus (maistui); sėmenų aliejus (kulinarijos reikmėms); sezamų aliejus; sezamų sviestas; silkės; skrudinti jūros augalai; smulkinti migdolai; sojos pienas (pieno pakaitalas); sojų pupelių varškė; spanguolių padažai (kompotai); spiritu konservuoti vaisiai; sraigių kiaušinėliai (maistui); sriubos; sriubų koncentratai; sriubų ruošiniai; sūdyta žuvis; sūdyti mėsos produktai; sultiniai; sultinių koncentratai; sultinių ruošiniai; sūris; sviestas; šilkaverpių lėliukės (žmonių maistui); šokoladinis sviestas; tunai; vaisiniai užkandžiai; vaisių kompotai; vaisių minkštimas; vaisių salotos; vaisių traškučiai; vaisių želė; vaisių žievelės; valgomasis aliejus; valgomieji kaulų taukai; varškė; vėžiagyviai (negyvi); vėžiai (negyvi); virtos, keptos daržovės; žarnokai; želatina; žemės riešutų sviestas; žiedadulkės (paruoštos maistui); žuvies gaminiai; žuvys (negyvos); žuvų filė; žuvų maisto produktai; žuvų miltai (žmonių maistui); žuvų putėsiai.

30 kava, arbata, kakava ir kavos pakaitalai; ryžiai; tapijoka ir sago kruopos; miltai ir grūdų produktai; duona, pyragas ir konditerijos gaminiai; ledai;

cukrus, medus, sirupas; mielės, kepimo milteliai; druska; garstyčios; actas, padažai; prieskoniai; ledas; alaus actas; anyžių sėklos; arabiškos daržovių salotos su traiškytais kviečiais ir aliejumi (tabulė); arbata su ledais; arbatžolių gėrimai; aromatinės medžiagos (išskyrus eterinius aliejus); aromatiniai preparatai (maistui); aštrūs marinuotų daržovių prieskoniai (su garstyčiomis); augaliniai preparatai, naudojami kaip kavos pakaitalai; avižiniai maisto produktai; avižiniai miltai; avižų dribsniai; avižų grūstmilčiai; baltymingieji javainių batonėliai; bandelės; bičių pienelis; bičių pikis (propolis); biskvitai; blynai; blynų vyniotiniai su sūrio ar daržovių įdaru (takos); bulviniai miltai (maistui); chalva; cikorija (kavos pakaitalas); cinamonas (prieskonis); desertiniai putėsiai (konditerija); dešrų rišamosios medžiagos; dribsniai (grūdų produktai); dumbliai (prieskoniai); duonos trupiniai; džiūvėsiai; garstyčių milteliai; gėrimų aromatinės medžiagos (išskyrus eterinius aliejus); glitimas (paruoštas maistui); glitimo priedai (kulinarijos reikmėms); gliukozė (kulinarijos reikmėms); gvazdikėliai (prieskoniai); ilgosios ciberžolės (maistui); imbieras (prieskonis); imbieriniai meduoliai; javainiai (dribsniai su priedais); javiniai užkandžiai; jūros vanduo (maistui virti); kakavos gėrimai; kakavos gėrimai su pienu; kakavos produktai; Kalėdų eglučių konditeriniai papuošalai; kapariai (prieskoniai); karamelės (saldainiai); karis (indiškas prieskonis); kavos aromatinės medžiagos; kavos gėrimai; kečupas (pomidorų padažas); kepimo soda (sodos bikarbonatas kepimo reikmėms); kepiniai; kepinių aromatinės medžiagos (išskyrus eterinius aliejus); kepinių glajus (cukraus glajus); kepinių sausieji mišiniai; kepinių tešla; konditerijos gaminiai; konditerijos gaminiai su migdolais; konservuotos prieskoninės žolės (prieskoniai); košės su pienu; kramtomoji guma; krekeriai (užkandžių sausainiai); kukurūzai (malti); kukurūzai (skrudinti); kukurūzai (smulkinti); kukurūzai (spraginti); kukurūziniai miltai; kukurūzų dribsniai; kukurūzų košė; kukurūzų kruopos; kukurūzų spragėsiai; kumpio aptepai; kuskusas (manų kruopos); kvapieji pipirai; kviečių gemalai (žmonių maistui); kvietiniai miltai; lakricos lazdelės (konditerija); lakštiniai (makaronai); ledas (šaldymui); ledinukai; lukštenti miežiai; lukštentos avižos; maistinės kruopos; maistinis krakmolas; maisto konservavimo druska; maisto produktų esencijos (išskyrus eterines esencijas ir eterinius aliejus); majonezas; makaronai; makaronų tešla; maliniai; maltozė; manų kruopos; marcipanai; marinatai; melasa (maistui); melasos sirupas; mėsėčiai (koldūnai); mėsos minkštinimo medžiagos (naudojamos namų sąlygomis); mėsos padažai; mėtos (konditerijai); miežinės kruopos; miežiniai miltai; migdoliniai sausainiai (konditerijos gaminiai); migdolų tešla; miltiniai konditerijos gaminiai; miltiniai maisto produktai; miltinių maisto produktų tešlos; muskatų riešutai; natūralios saldinamosios medžiagos; natūralus ar dirbtinis ledas; nerauginta duona; neskrudinta kava; padažai (uždarai); paprikos (prieskoniai); paruošti lakštinių patiekalai; pastilės (konditerija); pestas (padažas); picos; pipirai; pyragai; pyragai su aštriu vaisių įdaru (quiches); pyragai su įdaru; pyragai su mėsos įdaru; pyragaičiai su įdaru (kepiniai); pyragaičiai su mėsa; pyragaičiai su paštetu; pyragėliai su daržovių įdaru (pavasariniai pyragėliai); pyragų tešla; plaktos grietinėlės tirštikliai; ploni makaronai (vermišeliai); pomidorų padažas; pralinė (trinti riešutai su cukrumi); prieskoniai (aštrieji); prieskoniai (kvapieji); prieskoniai (padažai); pudingai; pupiniai miltai; raugai; ryžių kepiniai; ryžių užkandžiai; rupūs kukurūziniai miltai; saldainiai (ledinukai); saldainiai su minkštu įdaru; saldieji konditerijos gaminiai; saldymedžiai (konditerija); saldus pieniškas padažas su miltais; saldžios bandelės; salierų druska; salyklas (žmonių valgiui); salykliniai sausainiai; salyklo ekstraktas (maistui); salotų uždarai; sausainiai; sausieji mišiniai (ledams); sėmenys (žmonių maistui); smulkinti miežiai; sojiniai miltai; sojos pupelių pasta (prieskoniai); sojų padažas; spagečiai; sumuštiniai; sūrainiai (sumuštiniai); suši (japoniškas valgis); šafranas (prieskonis); šaldytas jogurtas (konditeriniai ledai); šaltmėtiniai saldainiai; šerbetas (ledai); šokoladas ir šokoladiniai saldainiai; šokoladiniai putėsiai; šokolado gėrimai; šokolado gėrimai su pienu; tapijokos miltai (maistui); tešlainiai; tešlos fermentai; tirštieji uždarai su vaisiais (prieskoniai); tirštikliai (valgių virimui); tortai; tortilijos; trauktinės (ne gydomosios); vafliai; vaisiniai ledai; vaisių drebučiai (konditerija); vaisių tyrės (padažai); valgomieji ledai; valgomoji druska; valgomųjų ledų rišamosios medžiagos; valgomųjų ledų sausieji mišiniai; vanilė (aromatinė medžiaga); vanilinas (vanilės pakaitalas); vermišeliai (makaronai); vyno akmuo (kalio tartratas) (kulinarijos reikmėms); vyno akmuo (kalio tartratas) (valgio gaminimo reikmėms); žemės riešutų konditerijos gaminiai; žvaigždanyžiai.

32 alus; mineralinis ir gazuotas vanduo ir kiti gaivieji gėrimai; vaisių gėrimai ir vaisių sultys; sirupai ir kiti gėrimų gaminimo mišiniai; alaus misa; apynių ekstraktai (alui daryti); daržovių sultys (gėrimai); esencijos (gėrimams gaminti); gaivieji alavijų gėrimai; gaivieji aperityvai; gaivieji gėrimai; gaivieji kokteiliai; gaivieji medaus gėrimai; gaivieji vaisių ekstraktai; gaivieji vaisių sulčių gėrimai; gazuotas vanduo; gazuoto vandens gaminimo preparatai; gazuotų gėrimų gaminimo milteliai; gazuotų gėrimų gaminimo pastilės; geriamas vanduo (buteliuose); gėrimų gaminimo preparatai; gira (gaivusis gėrimas); imbierinis alus; išrūgų gėrimai; izotoniniai (netonizuojantys) gėrimai; ličio vanduo (gaivusis gėrimas su ličio druskomis); likerių gaminimo preparatai; limonadai; migdolų pienas (gėrimas); mineralinio vandens gaminimo preparatai; mineralinis vanduo (gėrimas); misa; oršadas (migdolų pieno gėrimas); pomidorų sultys (gėrimas); salyklinė misa; salyklinis alus; sarsaparylius (gaivusis gėrimas); selteris; sidras (gaivieji gėrimai); sirupai (gėrimams); sirupai (limonadui); sodos vanduo; šerbetas (gėrimas); tiršti vaisių kokteiliai; vaisių nektarai (gaivieji); vandenys (gėrimai); vynuogių misa (nefermentuota); žemės riešutų pienas (gaivusis gėrimas).

(111) **67484**
(151) 2013 09 27
(210) 2012 1796
(220) 2012 10 11
(181) 2022 10 11
(732) UAB PONTEM, Ukmergės g. 126, LT-08100 Vilnius, LT
(740) Marija Lenkutienė, 6, Patentinių paslaugų centras, UAB, J.Basanavičiaus g. 11/1, LT-03108 Vilnius, LT
(540)



(531) 1.15, 27.3, 29.1
(591) tamsiai mėlyna.
(511)
29 pienas ir pieno produktai; grietinėlė (pieno produktas); grietininis kremas; plakta grietinėlė; pieno išrūgos; jogurtas; kefyras; margarinas; pieno gėrimai (pieno pagrindu); pieno raugas (sūriams gaminti); riebūs sumuštinių mišiniai; sūris; sviestas; varškė.

---

(111) **67485**
(151) 2013 09 27
(210) 2012 1800
(220) 2012 10 12
(181) 2022 10 12
(732) LIETUVOS CENTRINĖ KREDITO UNIJA, Savanorių pr. 363-211, LT-49425 Kaunas, LT
(740) Lyra Tarnauskienė, 26, UAB „Patentinė ir teisinė apsauga“, Maironio g.14B-1, LT-44298 Kaunas, LT
(540)

Neįtikėtina kooperacijos jėga

(511)
36 finansinė parama; kredito agentūros; labdaros fondų lėšų rinkimas; kredito unijų paslaugos; investicijų valdymo tarpininkavimas (maklerių veikla).

---

(111) **67486**
(151) 2013 09 27
(210) 2012 1804
(220) 2012 10 12
(181) 2022 10 12
(732) VIEŠOJI ĮSTAIGA „VILNIAUS ARKIVYSKUPIJOS EKONOMO TARNYBA“, S. Skapo g. 4, LT-01122 Vilnius, LT
(740) Marija Lenkutienė, 6, Patentinių paslaugų centras, UAB, J.Basanavičiaus g. 11/1, LT-03108 Vilnius, LT
(540)



(531) 2.1, 29.1
(591) tamsiai ruda.
(511)
39 automobilių nuoma; ekskursijos (turistinės); informacija apie vežimą; iškylos valtimis; jūrų kelionių rengimas; keleivių vežiojimas; keliautojų lydėjimas; kelionių rengimas; kelionių užsakymai; turistinių autobusų nuoma; turistų lydėjimas; turistų vežiojimas; vairuotojo (samdomo) paslaugos; vežimas; vežimas kinkomuoju transportu; vežimo užsakymas; vežiojimų užsakymas; vietų užsakymas (kelionėms).

---

(111) **67487**
(151) 2013 09 27
(210) 2012 1806
(220) 2012 10 12
(181) 2022 10 12
(732) M. GUMBREVIČIAUS PASLAUGŲ IR PREKYBOS ĮMONĖ „GELSVA“, Liepkalnio g. 97B, LT-02121 Vilnius, LT
(740) Tatjana Sterlina, 37, UAB „Intels“, Naugarduko g. 32 / 2, LT-03225 Vilnius, LT
(540)



(531) 26.4, 26.4, 29.1

(591) raudona, geltona, balta.

(511)

35 reklama; verslo vadyba; verslo tvarkyba; įstaigų veikla; algalapių parengimas; artistų verslo vadyba; biuro mašinų ir įrengimų nuoma; buhalterinė apskaita; dokumentų dauginimas; duomenų paieška kompiuterių rinkmenose (kitiems); efektyvumo (veiksmingumo) specialistų paslaugos; ekonominis prognozavimas; fotokopijavimas; fotokopijavimo mašinų nuoma; importo ir eksporto agentūros; informacijos rinkimas kompiuterinėse duomenų bazėse; informacijos sisteminimas kompiuterinėse duomenų bazėse; kainų palyginimo paslaugos; komercijos ar pramonės vadybos pagalba; komercinė informacija ir patarimai vartotojams (konsultacijų teikimas); komercinės informacijos agentūros; kompiuterizuotas rinkmenų (bylų) tvarkymas; laikraščių užsakymas (kitiems); madų šou rengimas pardavimo skatinimo reikmėms; maketavimo paslaugos reklamos tikslams; modelių paslaugos (reklamos reikmėms ar pardavimui skatinti); mokesčių apskaičiavimas; mugių rengimas (komercijos ar reklamos reikmėms); naujienų apžvalgų paslaugos; nuomonių tyrimas; pardavimas aukcione; parduotuvių vitrinų puošimas (tvarkymas); parodų rengimas komercijos ar reklamos reikmėms; paslaugų nuoma (verslo pagalba); pavyzdžių platinimas; perrašinėjimas; personalo komplektavimas; personalo vadybos konsultacijos; prekių pardavimo skatinimas (kitiems); prekių pateikimas žiniasklaidoje pardavimo reikmėms; prekių rodymas; prekių užsakymų administracinis tvarkymas; psichologinis testavimas personalo parinkimo reikmėms; radijo reklama; reklama paštu; reklaminės medžiagos nuoma; reklaminės medžiagos tobulinimas; reklaminių filmų gamyba; reklaminių skelbimų platinimas; reklaminių skilčių rengimas; reklaminių tekstų rašymas; reklaminių tekstų skelbimas; reklamos agentūros; reklamos laiko nuoma žiniasklaidoje; reklamos pristatymas paštu; reklamos vietų nuoma; rėmėjų paieška; rinkodara; rinkos nagrinėjimas; rinkotyra; samdos agentūros; sąskaitų būklės apyskaitų sudarymas; sąskaitų tikrinimas (revizija); sąskaitų-faktūrų išrašymas; savikainos analizė; sekretoriavimas; skelbimų klijavimas; smulkių prekių pardavimo automatų nuoma; spausdinimas (mašinėle); statistinių duomenų rinkimas; stenografavimas; trečiųjų asmenų prekių ir paslaugų licencijavimo komercinis administravimas; tekstų dorojimas; telefoniniai atsakymai (kai abonentas nepasiekiamas); telekomunikacinių paslaugų užsakymas (kitiems); telerinkodaros paslaugos; televizijos reklama; tiekimo paslaugos kitiems (prekių ir paslaugų pirkimas kitiems verslams); verslo informacija; verslo nagrinėjimas; verslo operacijų įvertinimas; verslo organizavimo konsultacijos; verslo patikrinimai; verslo perkėlimo paslaugos; verslo specialistų konsultacijos; verslo tyrimai; verslo vadyba (sportininkams); verslo vadybos ir organizavimo konsultacijos; verslo vadybos konsultacijos; verslo vadybos pagalba; verslo vadybos patarėjų paslaugos; viešas reklamavimas; viešasis elektroninis reklamavimas kompiuterių tinkle; viešbučių verslo vadyba; visuomenės informavimas; prekių sukaupimas (išskyrus vežimą) kitiems, teikiantis pirkėjams galimybę patogiai apžiūrėti ir įsigyti tų prekių.

---

(111) **67488**

(151) 2013 09 27

(210) 2012 1807

(220) 2012 10 12

(181) 2022 10 12

(732) ILONA SURAUČIENĖ, Gardino g. 31-28, LT-66196 Druskininkai, LT

(540)



(531) 26.1, 26.11, 27.7, 29.1

(591) pilka.

(511)

14 juvelyriniai dirbiniai; meno dirbiniai (brangiųjų metalų); statulos (brangiųjų metalų); dėžutės (brangiųjų metalų); liejiniai (brangiųjų metalų); gintaro juvelyriniai dirbiniai; amuletai (juvelyriniai dirbiniai); apyrankės (juvelyriniai dirbiniai); juvelyriniai niekučiai; segės (juvelyriniai dirbiniai); grandinėlės (juvelyriniai dirbiniai); karoliai (juvelyriniai dirbiniai); karoliukai (papuošalų gamybai); statulėlės (brangiųjų metalų); siūlai (brangiųjų metalų) (juvelyriniai dirbiniai); vielos (brangiųjų metalų) (juvelyriniai dirbiniai); medalionai (juvelyriniai dirbiniai); auksasiūliai (juvelyriniai dirbiniai); papuošalai (juvelyriniai dirbiniai); perlų juvelyriniai dirbiniai; žiedai (juvelyriniai dirbiniai); smeigtukai (juvelyriniai dirbiniai); kluazonė juvelyriniai dirbiniai; brangieji metalai (neapdirbti ar iš dalies apdirbti); auksas (neapdirbtas arba kalstytas); sidabras (neapdirbtas arba kalstytas); brangakmeniai; strazai (dirbtiniai brangakmeniai); pusbrangiai akmenys.

---

(111) **67489**
(151) 2013 09 27
(210) 2012 1810
(220) 2012 10 15
(181) 2022 10 15
(732) LABORATOIRE THERAMEX S.A.M., 6, Avenue Albert II, 98000 Monaco, MC
(740) Tatjana Sterlina, 37, UAB „Intels“, Naugarduko g. 32 / 2, LT-03225 Vilnius, LT
(540)

NAEMIS

(511)
5 farmaciniai preparatai (ginekologiniai).

---

(111) **67490**
(151) 2013 09 27
(210) 2012 1816
(220) 2012 10 15
(181) 2022 10 15
(732) UAB „VALENTIS“, Molėtų pl. 11, LT-08409 Vilnius, LT
(740) Gediminas Pranevičius, 54, Advokatų kontora VARUL, Konstitucijos pr. 7, LT-09308 Vilnius, LT
(540)

KALCIKINON

(511)
5 farmaciniai preparatai; mitybos papildai.

---

(111) **67491**
(151) 2013 09 27
(210) 2012 1817
(220) 2012 10 15
(181) 2022 10 15
(732) UAB „VALENTIS“, Molėtų pl. 11, LT-08409 Vilnius, LT
(740) Gediminas Pranevičius, 54, Advokatų kontora VARUL, Konstitucijos pr. 7, LT-09308 Vilnius, LT
(540)

KINON

(511)
5 farmaciniai preparatai; mitybos papildai.

---

(111) **67492**
(151) 2013 09 27
(210) 2012 1902
(220) 2004 05 01
(181) 2014 05 01
(732) ELCOTHERM AG, Sarganserstrasse 100, 7324 Vilters/SG, CH
(740) Marius Jakulis - Jason, 3, AAA Law, J. Jasinskio g. 16 A, LT-03163 Vilnius, LT
(540)

ELCO

(511)
37 šildymo, vėdinimo, vandens tiekimo ir oro kondicionavimo įrenginių įtaisymas, montavimas, techninė priežiūra ir taisymas.
(310)(320)(330) 002237170, 2001 05 30, EM

---

(111) **67493**
(151) 2013 09 27
(210) 2012 1903
(220) 2012 10 26
(181) 2022 10 26
(732) AKCINĖ BENDROVĖ „VILNIAUS PERGALĖ“, V. A. Graičiūno g. 26, LT-02241 Vilnius, LT
(740) Marija Lenkutienė, 6, Patentinių paslaugų centras, UAB, J.Basanavičiaus g. 11/1, LT-03108 Vilnius, LT
(540)



(531) 5.7, 8.1, 19.3, 25.1, 26.4, 27.1, 29.1
(591) žalia, juoda, tamsiai raudona, geltona, ruda, šviesiai ruda, balta, pilka.
(511)
30 konditerijos gaminiai; šokoladas ir šokolado gaminiai; saldainiai; saldainiai su minkštu įdaru.

---

(111) **67494**
(151) 2013 09 27
(210) 2012 1904
(220) 2012 10 26
(181) 2022 10 26
(732) AKCINĖ BENDROVĖ „VILNIAUS PERGALĖ“, V. A. Graičiūno g. 26, LT-02241 Vilnius, LT
(740) Marija Lenkutienė, 6, Patentinių paslaugų centras, UAB, J.Basanavičiaus g. 11/1, LT-03108 Vilnius, LT
(540)



(531) 5.7, 8.1, 19.3, 25.1, 26.4, 27.1, 29.1
(591) balta, tamsiai raudona, geltona, ruda, šviesiai ruda, pilka.
(511)
30 konditerijos gaminiai; šokoladas ir šokolado gaminiai; saldainiai; saldainiai su minkštu įdaru.

---

(111) **67495**
(151) 2013 09 27
(210) 2012 1905
(220) 2012 10 26
(181) 2022 10 26
(732) AKCINĖ BENDROVĖ „VILNIAUS PERGALĖ“, V. A. Graičiūno g. 26, LT-02241 Vilnius, LT
(740) Marija Lenkutienė, 6, Patentinių paslaugų centras, UAB, J.Basanavičiaus g. 11/1, LT-03108 Vilnius, LT
(540)



(531) 5.7, 8.1, 19.3, 25.1, 26.4, 27.1, 29.1
(591) žalia, balta, tamsiai raudona, geltona, ruda, šviesiai ruda, balta, pilka.
(511)
30 konditerijos gaminiai; šokoladas ir šokolado gaminiai; saldainiai; saldainiai su minkštu įdaru.

---

(111) **67496**
(151) 2013 09 27
(210) 2012 1909
(220) 2012 10 26
(181) 2022 10 26

(732) VIDAS JUOZAS ZIGMANTAS, Tolivardžių g. 17, LT-47297 Kaunas, LT

(740) Lyra Tarnauskienė, 26, UAB „Patentinė ir teisinė apsauga“, Maironio g.14B-1, LT-44298 Kaunas, LT

(540)



(531) 5.1, 9.1, 24.1, 29.1

(591) balta, juoda, žalia, geltona, tamsiai geltona.

(511)

41 pramogos; sportinė ir kultūrinė veikla.

Registracijos, pripažintos negaliojančiomis pagal Lietuvos Respublikos prekių ženklų įstatymo 18 straipsnį

(111) **64987**
(540) ETACARGO LOGISTICS fig
(580) 2013 09 20

---

(111) **65755**
(540) cocone vaikams žaislai-daiktai-drabužiai fig
Pripažinta negaliojančia prekių ir / arba paslaugų sąrašo dalis, pripažinimo negaliojančia data
25 drabužiai, apranga, avalynė, galvos apdangalai; apatiniai marškiniai; apavas; batai; blauzdinės (getrai); bridžiai (kelnės); chalatai; drabužių diržai; odiniai drabužiai; kaspinai (plaukams) (drabužiai); kelnaitės; kelnės; kepurės; kojinės; kombinezonai (drabužiai); kostiumai; kumštinės pirštinės; kailiniai (drabužiai); gatavi drabužiai; galvos apdangalai; odos pakaitalų drabužiai; liemenės; marškinėliai; marškiniai; maudymosi kostiumai; megzti drabužiai; megztiniai; vilnoniai megztiniai; naktiniai drabužiai; neperšlampamieji drabužiai; palaidinės; paltai; pėdkelnės; pusbačiai; seilinukai (ne popieriniai); sijonai; skaros; sportinė avalynė; sportiniai batai; šiurės; šalikai; švarkai; striukės; suvarstomieji batai; suknelės; tekstiliniai vystyklai; vonios chalatai; viršutiniai drabužiai; vaikų kelnaitės; striukės su gobtuvu; sportiniai trikotažo gaminiai
(580) 2013 09 13

---

(111) **65937**
(540) Post 24 fig
Pripažinta negaliojančia prekių ir / arba paslaugų sąrašo dalis, pripažinimo negaliojančia data
39 vežimas; prekių pakavimas ir sandėliavimas; kelionių rengimas.
(580) 2013 08 12

Pakeitimai valstybiniame registre pagal Lietuvos Respublikos prekių ženklų įstatymo 23 straipsnį

(111) **7355**
(540) Marc O'Polo fig
(732) MARC O'POLO LICENSE GmbH, Hofgartenstr. 1, 83071 Stephanskirchen, DE
(450) 1993 09 15
(771) MARC O'POLO INTERNATIONAL AB, Sveavaegen 56 C, 10073 Stockholm, SE
(580) 2013 09 18

---

(111) **7396**
(540) FINESSE fig
(732) CONOPCO, INC, 33 Benedict Place, Greenwich, Connecticut, 06830, US
(450) 1993 09 15
(771) HELENE CURTIS, INC, a Delaware Corporation, 501 Silverside Road, Wilmington, Delaware 19809, US
(580) 2013 09 09

---

(111) **7396**
(540) FINESSE fig
(732) LORNAMEAD, INC, 175 Cooper Avenue, Tonawanda, NY 14150, US
(450) 1993 09 15
(771) LORNAMEAD BRANDS, INC, 175 Cooper Avenue, Tonawanda, NY 14150, US
(580) 2013 09 09

---

(111) **11355**
(540) APOLLO
(732) IRVITA PLANT PROTECTION NV, Pos Cabai Office Park, Unit 13, Curacao, CW
(450) 1994 08 25
(771) IRVITA PLANT PROTECTION NV, Pos Cabai Office Park, Unit 13, Curacao, AN
(580) 2013 09 26

---

(111) **11545**
(540) L'UNITE HERMETIQUE fig
(732) TECUMSEH EUROPE SA, 2, Avenue Blaise Pascal, 38090 Vaulx Milieu, FR
(450) 1994 08 25
(771) TECUMSEH EUROPE SA, Route de Lyon, 38290 La Verpilliere, FR
(580) 2013 09 06

---

(111) **11689**
(540) BABYBEL
(732) FROMAGERIES BEL, SA, 16 Boulevard Malesherbes, 75008 Paris, FR
(450) 1994 09 25
(771) FROMAGERIES BEL, SA, 4, Rue d'Anjou, F-75008 Paris, FR
(580) 2013 09 06

---

(111) **11690**
(540) BONBEL
(732) FROMAGERIES BEL, SA, 16 Boulevard Malesherbes, 75008 Paris, FR
(450) 1994 09 25
(771) FROMAGERIES BEL, SA, 4, Rue d'Anjou, F-75008 Paris, FR
(580) 2013 09 06

---

(111) **11771**
(540) CANDA DRY fig
(732) ATLANTIC INDUSTRIES, P.O. Box 309, Ugland House, South Church Street George Town, Grand Cayman KY1-1104 Cayman Islands, KY
(450) 1994 09 25
(771) ATLANTIC INDUSTRIES, c/o M&C Corporate Services, P.O. Box 309GT, Ugland House, South Church Street, Georgetown, Grand Cayman, Cayman Islands, BWI, KY
(580) 2013 09 04

---

(111) **11772**
(540) SCHWEPPES
(732) ATLANTIC INDUSTRIES, P.O. Box 309, Ugland House, South Church Street George Town, Grand Cayman KY1-1104 Cayman Islands, KY
(450) 1994 09 25
(771) ATLANTIC INDUSTRIES, P.O.Box 1043, Cardinal Avenue, George Town, Grand Cayman, B.W.I., KY
(580) 2013 09 18

---

(111) **11775**
(540) RODIER
(732) RODIER a French Company, 47 rue Reaumur, 75003 Paris, FR
(450) 1994 09 25
(771) FOLIA DISTRIBUTION SAS, 47, Rue Reaumur, 75003 Paris, FR
(580) 2013 09 24

---

(111) **11927**
(540) pd fig
(732) VALSTYBĖS ĮMONĖ PRIE MARIJAMPOLĖS PATAISOS NAMŲ, Sporto g. 7, LT-68230 Marijampolė, LT
(450) 1994 10 25
(771) KALĖJIMŲ DEPARTAMENTO PRIE LIETUVOS RESPUBLIKOS TEISINGUMO MINISTERIJOS VALSTYBĖS ĮMONĖ PRIE MARIJAMPOLĖS PATAISOS NAMŲ, Sporto g. 7, LT-68230 Marijampolė, LT
(580) 2013 09 26

---

(111) **12123**
(540) Afluon
(732) MEDA PHARMA GmbH & CO KG, Benzstrasse 1, D-61352 Bad Homburg, DE
(450) 1994 10 25
(771) VIATRIS GmbH & CO KG, Benzstrasse 1, 61352 Bad Homburg, DE
(580) 2013 09 04

---

(111) **12131**
(540) ASMELOR
(732) MEDA PHARMA GmbH & CO KG, Benzstrasse 1, D-61352 Bad Homburg, DE
(450) 1994 10 25
(771) VIATRIS GmbH & CO KG, Benzstrasse 1, 61352 Bad Homburg, DE
(580) 2013 09 04

---

(111) **12134**
(540) ASTHMELIOR
(732) MEDA PHARMA GmbH & CO KG, Benzstrasse 1, D-61352 Bad Homburg, DE
(450) 1994 10 25
(771) VIATRIS GmbH & CO KG, Benzstrasse 1, 61352 Bad Homburg, DE
(580) 2013 09 04

---

(111) **12140**
(540) LASTICOM
(732) MEDA PHARMA GmbH & CO KG, Benzstrasse 1, D-61352 Bad Homburg, DE
(450) 1994 10 25
(771) VIATRIS GmbH & CO KG, Benzstrasse 1, 61352 Bad Homburg, DE
(580) 2013 09 04

---

(111) **12145**
(540) PREVENTOP
(732) MEDA PHARMA GmbH & CO KG, Benzstrasse 1, D-61352 Bad Homburg, DE
(450) 1994 10 25
(771) VIATRIS GmbH & CO KG, Benzstrasse 1, 61352 Bad Homburg, DE
(580) 2013 09 04

---

(111) **12150**
(540) X-LASTIN
(732) MEDA PHARMA GmbH & CO KG, Benzstrasse 1, D-61352 Bad Homburg, DE
(450) 1994 10 25
(771) VIATRIS GmbH & CO KG, Benzstrasse 1, 61352 Bad Homburg, DE
(580) 2013 09 04

---

(111) **12175**
(540) JANTZEN
(732) JANTZEN APPAREL LLC, 3000 NW 107th Avenue, Miami, FL 33172, US
(450) 1994 11 25
(771) JANTZEN APPAREL CORP, 3000 NW 107th Avenue, Miami, FL 33172, US
(580) 2013 09 09

---

(111) **12176**
(540) fig
(732) JANTZEN APPAREL LLC, 3000 NW 107th Avenue, Miami, FL 33172, US
(450) 1994 11 25
(771) JANTZEN APPAREL CORP, 3000 NW 107th Avenue, Miami, FL 33172, US
(580) 2013 09 09

---

(111) **12220**
(540) BOHEMIA Glass fig
(732) CRYSTALEX CZ, S.R.O., Masarykovo nabreži 236/30, 110 00 Praha 1 - Nove Mesto, CZ
(450) 1994 11 25
(771) CRYSTALEX CZ, S.R.O., Na dvorecke louce-botel Racek, CZ 147 00 Praha 4-Podoli, CZ
(580) 2013 09 10

---

(111) **12224**
(540) STOMP
(732) BASF AGRO BV, Arnhem (NL), Zweigniederlassung Zuerich, Im Tiergarten 7, 8055 Zuerich, CH
(450) 1994 11 25
(771) BASF AGRO BV, Arnhem (NL), Zweigniederlassung Waedenswil, Steinacherstrasse 101, CH-8804 Au, CH
(580) 2013 09 12

---

(111) **12285**
(540) HELLA fig
(732) HELLA KGAA HUECK & CO, Rixbecker Strasse 75, 59552 Lippstadt, DE
(450) 1994 11 25
(771) HELLA KG HUECK & CO, Rixbecker Strasse 75, 59552 Lippstadt, DE
(580) 2013 09 23

---

(111) **12461**
(540) CARDIL
(732) ORION CORPORATION, Orionintie 1, 02200 Espoo, FI
(450) 1994 11 25
(771) ORION-YHTYMAE OYJ, Orionintie 1, SF-02200 Espoo, FI
(580) 2013 09 27

---

(111) **12579**
(540) MAKROBLEND
(732) BAYER AKTIENGESELLSCHAFT, Kaiser-Wilhelm-Allee, 51373 Leverkusen, DE
(450) 1994 12 27
(771) BAYER AKTIENGESELLSCHAFT, D-51368 Leverkusen, Bayerwerk, DE
(580) 2013 09 06

---

(111) **12581**
(540) MAKROLOY
(732) BAYER AKTIENGESELLSCHAFT, Kaiser-Wilhelm-Allee, 51373 Leverkusen, DE
(450) 1994 12 27
(771) BAYER AKTIENGESELLSCHAFT, D-51368 Leverkusen, Bayerwerk, DE
(580) 2013 09 06

---

(111) **12640**
(540) TIXOSIL
(732) RHODIA CHIMIE, 40, Rue de la Haie Coq, 93300 Aubervilliers, FR
(450) 1994 12 27
(771) RHODIA CHIMIE, 26, Quai Alphonse Le Gallo, 92512 Boulogne Billancourt Cedex, FR
(580) 2013 09 04

---

(111) **12641**
(540) TIXOLEX
(732) RHODIA CHIMIE, 40, Rue de la Haie Coq, 93300 Aubervilliers, FR
(450) 1994 12 27
(771) RHODIA CHIMIE, 26, Quai Alphonse Le Gallo, 92512 Boulogne Billancourt Cedex, FR
(580) 2013 09 04

---

(111) **12643**
(540) ZEOSIL
(732) RHODIA CHIMIE, 40, Rue de la Haie Coq, 93300 Aubervilliers, FR
(450) 1994 12 27
(771) RHODIA CHIMIE, 26, Quai Alphonse Le Gallo, 92512 Boulogne Billancourt Cedex, FR
(580) 2013 09 04

---

(111) **12657**
(540) Grohe
(732) FRIEDRICH GROHE AG & CO KG, Hauptstrasse 137, 58653 Hemer, DE
(450) 1994 12 27
(771) FRIEDRICH GROHE AG, Hauptstrasse 137, 58653 Hemer, DE
(580) 2013 09 09

---

(111) **12657**
(540) Grohe
(732) GROHE WATER TECHNOLOGY AG & CO KG, Hauptstrasse 137, 58653 Hemer, DE
(450) 1994 12 27
(771) FRIEDRICH GROHE AG & CO KG, Hauptstrasse 137, 58653 Hemer, DE
(580) 2013 09 09

---

(111) **12657**
(540) Grohe
(732) GROHE AG, Industriepark Edelburg, 58675 Hemer, DE
(450) 1994 12 27
(771) GROHE WATER TECHNOLOGY AG & CO KG, Hauptstrasse 137, 58653 Hemer, DE
(580) 2013 09 09

---

(111) **12892**
(540) BAYOFLY
(732) BAYER AKTIENGESELLSCHAFT, Kaiser-Wilhelm-Allee, 51373 Leverkusen, DE
(450) 1995 01 31
(771) BAYER AKTIENGESELLSCHAFT, D-51368 Leverkusen, Bayerwerk, DE
(580) 2013 09 02

---

(111) **12893**
(540) BAYTRIL
(732) BAYER AKTIENGESELLSCHAFT, Kaiser-Wilhelm-Allee, 51373 Leverkusen, DE
(450) 1995 01 31
(771) BAYER AKTIENGESELLSCHAFT, D-51368 Leverkusen, Bayerwerk, DE
(580) 2013 09 02

---

(111) **12897**
(540) BAYER fig
(732) BAYER AKTIENGESELLSCHAFT, Kaiser-Wilhelm-Allee, 51373 Leverkusen, DE
(450) 1995 01 31
(771) BAYER AKTIENGESELLSCHAFT, D-51368 Leverkusen, Bayerwerk, DE
(580) 2013 09 02

---

(111) **13041**
(540) DIM
(732) DIM SA, 6 Rue Marius-Aufan, 92300 Levallois-Perret, FR
(450) 1995 01 31
(771) DIM SA, Societe Anonyme, 2, Rue Nicephore Niepce, F-71404 Autun, FR
(580) 2013 09 27

---

(111) **13041**
(540) DIM
(732) DIM GROUP, 6 Rue Marius-Aufan, 92300 Levallois-Perret, FR
(450) 1995 01 31
(771) DIM SA, 6 Rue Marius-Aufan, 92300 Levallois-Perret, FR
(580) 2013 09 27

---

(111) **13041**
(540) DIM
(732) DIM, 6 Rue Marius-Aufan, 92300 Levallois-Perret, FR
(450) 1995 01 31
(771) DIM GROUP, 6 Rue Marius-Aufan, 92300 Levallois-Perret, FR
(580) 2013 09 27

---

(111) **13041**
(540) DIM
(732) DIM, 2 Rue des Martinets, 92500 Rueil Malmaison, FR
(450) 1995 01 31
(771) DIM, 6 Rue Marius-Aufan, 92300 Levallois-Perret, FR
(580) 2013 09 27

---

(111) **13042**
(540) DIM fig
(732) DIM SA, 6 Rue Marius-Aufan, 92300 Levallois-Perret, FR
(450) 1995 01 31
(771) DIM SA, Societe Anonyme, 2, Rue Nicephore Niepce, F-71404 Autun, FR
(580) 2013 09 27

---

(111) **13042**
(540) DIM fig
(732) DIM GROUP, 6 Rue Marius-Aufan, 92300 Levallois-Perret, FR
(450) 1995 01 31
(771) DIM SA, 6 Rue Marius-Aufan, 92300 Levallois-Perret, FR
(580) 2013 09 27

---

(111) **13042**
(540) DIM fig
(732) DIM, 6 Rue Marius-Aufan, 92300 Levallois-Perret, FR
(450) 1995 01 31
(771) DIM GROUP, 6 Rue Marius-Aufan, 92300 Levallois-Perret, FR
(580) 2013 09 27

---

(111) **13042**
(540) DIM fig
(732) DIM, 2 Rue des Martinets, 92500 Rueil Malmaison, FR
(450) 1995 01 31
(771) DIM, 6 Rue Marius-Aufan, 92300 Levallois-Perret, FR
(580) 2013 09 27

---

(111) **13043**
(540) DIAM'S fig
(732) DIM SA, 6 Rue Marius-Aufan, 92300 Levallois-Perret, FR
(450) 1995 01 31
(771) DIM SA, Societe Anonyme, 2, Rue Nicephore Niepce, F-71404 Autun, FR
(580) 2013 09 27

---

(111) **13043**
(540) DIAM'S fig
(732) DIM GROUP, 6 Rue Marius-Aufan, 92300 Levallois-Perret, FR
(450) 1995 01 31
(771) DIM SA, 6 Rue Marius-Aufan, 92300 Levallois-Perret, FR
(580) 2013 09 27

---

(111) **13043**
(540) DIAM'S fig
(732) DIM, 6 Rue Marius-Aufan, 92300 Levallois-Perret, FR
(450) 1995 01 31
(771) DIM GROUP, 6 Rue Marius-Aufan, 92300 Levallois-Perret, FR
(580) 2013 09 27

---

(111) **13043**
(540) DIAM'S fig
(732) DIM, 2 Rue des Martinets, 92500 Rueil Malmaison, FR
(450) 1995 01 31
(771) DIM, 6 Rue Marius-Aufan, 92300 Levallois-Perret, FR
(580) 2013 09 27

---

(111) **13100**
(540) fig
(732) FROMAGERIES BEL, SA, 16 Boulevard Malesherbes, 75008 Paris, FR
(450) 1995 02 27
(771) FROMAGERIES BEL, SA, 4, Rue d'Anjou, F-75008 Paris, FR
(580) 2013 09 10

---

(111) **13127**
(540) Nienhaus
(732) APANAGE FASHION GROUP GmbH, Emscherstrasse 20, D-45891 Gelsenkirchen, DE
(450) 1995 02 27
(771) NIENHAUS & LOTZ GmbH, Emscherstrasse 20, D-45891 Gelsenkirchen, DE
(580) 2013 09 25

---

(111) **13154**
(540) BILSOM
(732) HONEYWELL SAFETY PRODUCTS SWEDEN AB, Strandbadsvaegen 15, 252 29 Helsingborg, SE
(450) 1995 02 27
(771) SPERIAN PROTECTION SWEDEN AB, Strandbadsvaegen 15, 252 29 Helsingborg, SE
(580) 2013 09 19

---

(111) **13181**
(540) Duden
(732) BIBLIOGRAPHISCHES INSTITUT GmbH, Mecklenburgische Strasse 53, 14197 Berlin, DE
(450) 1995 02 27
(771) BIBLIOGRAPHISCHES INSTITUT & F.A. BROCKHAUS AG, Dudenstrasse 6, D-68167 Mannheim, DE
(580) 2013 09 23

---

(111) **13193**
(540) BOHEMIA Crystal MADE IN CZECH REPUBLIC fig
(732) CRYSTALEX CZ, S.R.O., Masarykovo nabreži 236/30, 110 00 Praha 1 - Nove Mesto, CZ
(450) 1995 02 27
(771) CRYSTALEX CZ, S.R.O., Na dvorecke louce-botel Racek, CZ 147 00 Praha 4-Podoli, CZ
(580) 2013 09 10

---

(111) **13313**
(540) fig
(732) STUDIO PEYO SA, 36, Chemin Frank-Thomas, 1208 Geneve, CH
(450) 1995 02 27
(771) STUDIO PEYO SA, Route de Florissant 10, CP.373, 1211 Geneve 12, CH
(580) 2013 09 27

---

(111) **13515**
(540) BIOTHERM fig
(732) BIOTHERM, Roc Fleuri 1 rue du Tenao, MC 98000 Monaco, MC
(450) 1995 03 27
(771) BIOTHERM, Societe Anonyme Monegasque, Immeuble „Le Neptune", 9, Avenue Prince Hereditaire Albert, Monaco, Principaute de Monaco, MC
(580) 2013 09 12

---

(111) **13520**
(540) ROMIKA fig
(732) JOSEF SEIBEL SCHUHFABRIK GmbH, Gebrueder-Seibel-Strase 7, 76846 Hauenstein, DE
(450) 1995 03 27
(771) ROMIKA GmbH, Karl-Benz-Strasse 2-4, D-54292 Trier, DE
(580) 2013 09 24

---

(111) **13531**
(540) Folimat
(732) ARYSTA LIFESCIENCE CORPORATION, 8-1 Akashi-cho, Chuo-ku, Tokyo 104-6591, JP
(450) 1995 03 27
(771) ARYSTA LIFESCIENCE CORPORATION, 2-18 NaKanoshima 3-Chome, Kita-Ku, Osaka, JP
(580) 2013 09 23

---

(111) **13539**
(540) VIVARA
(732) EMILIO PUCCI INTERNATIONAL BV, Oude Utrechtseweg 22-24, 3743 KN Baarn, NL
(450) 1995 03 27
(771) EMILIO PUCCI INTERNATIONAL BV, Cattenhagestraat 8a, 1411 CT Naarden, NL
(580) 2013 09 10

---

(111) **13551**
(540) PARMALAT
(732) PARMALAT SPA, Via delle Nazioni Unite 4, 43044 Collecchio (Parma), IT
(450) 1995 03 27

(771) PARMALAT SPA, Via Oreste Grassi 26, 43044 Collecchio (Parma), IT
(580) 2013 09 27

---

(111) **13567**
(540) RIELLO fig
(732) RIELLO SPA, Via Ing. P. Riello 7, 37045 Legnago VR, IT
(450) 1995 03 27
(771) RIELLO SPA, Via Degli Alpini 1, Legnago (Verona), IT
(580) 2013 09 25

---

(111) **13603**
(540) MONTBLANK fig
(732) MONTBLANC-SIMPLO GmbH, Hellgrundweg 100, 22525 Hamburg, DE
(450) 1995 03 27
(771) MONTBLANC-SIMPLO GmbH, Hellgrundweg 100, D-2000 Hamburg 54, DE
(580) 2013 09 26

---

(111) **13604**
(540) MONTBLANC fig
(732) MONTBLANC-SIMPLO GmbH, Hellgrundweg 100, 22525 Hamburg, DE
(450) 1995 03 27
(771) MONTBLANC-SIMPLO GmbH, Hellgrundweg 100, D-2000 Hamburg 54, DE
(580) 2013 09 26

---

(111) **13638**
(540) CARON
(732) PARFUMS CARON, Societe par Actions Simplifiee, 99, rue du Faubourg Saint-Honore, 75008 Paris, FR
(450) 1995 03 27
(771) PARFUMS CARON, Societe Anonyme, 99, rue du Faubourg Saint-Honore, 75008 Paris, FR
(580) 2013 09 06

---

(111) **13641**
(540) BAYCOX
(732) BAYER AKTIENGESELLSCHAFT, Kaiser-Wilhelm-Allee, 51373 Leverkusen, DE
(450) 1995 03 27
(771) BAYER AKTIENGESELLSCHAFT, D-51368 Leverkusen, Bayerwerk, DE
(580) 2013 09 02

---

(111) **13643**
(540) BAYLOY
(732) BAYER AKTIENGESELLSCHAFT, Kaiser-Wilhelm-Allee, 51373 Leverkusen, DE
(450) 1995 03 27
(771) BAYER AKTIENGESELLSCHAFT, D-51368 Leverkusen, Bayerwerk, DE
(580) 2013 09 02

---

(111) **13700**
(540) ZINGER fig
(732) THE SINGER COMPANY LIMITED SARL, 1 Rue de Glacis, L-1628 Luxembourg, LU
(450) 1995 04 25
(771) THE SINGER COMPANY LIMITED, 12 Finch Road, Douglas, Isle of Man, US
(580) 2013 09 11

---

(111) **13786**
(540) ARCUISINE
(732) ARC INTERNATIONAL, 104 avenue du General de Gaulle, 62510 Arques, FR
(450) 1995 04 25
(771) ARC INTERNATIONAL, 41 Avenue du General de Gaulle, 62510 Arques, FR
(580) 2013 09 10

---

(111) **13810**
(540) MARITHE ET FRANCOIS GIRBAUD
(732) WUERZBURG HOLDING SA, 38, Boulevard Joseph II, L-1840 Luxembourg, LU
(450) 1995 04 25
(771) WURZBURG HOLDING SA, 134, Boulevard De La Petrusse, L-2330 Luxembourg, LU
(580) 2013 09 09

---

(111) **13885**
(540) TUCHENHAGEN
(732) GEA TUCHENHAGEN GmbH, Am Industriepark 2-10, 21514 Buechen, DE
(450) 1995 04 25
(771) TUCHENHAGEN GmbH, Am Industriepark 2-10, 21514 Buechen, DE
(580) 2013 09 05

---

(111) **13978**
(540) Blohm+Voss fig
(732) BLOHM +VOSS SHIPYARDS GmbH, Herman - Blohm - Strasse 3, D-20457 Hamburg, DE
(450) 1995 05 25
(771) BLOHM + VOSS GmbH, Herman-Blohm-Strasse 3, D-2000 Hamburg 11, DE
(580) 2013 09 04

---

(111) **13985**
(540) Lenze fig
(732) LENZE OPERATIONS GmbH, Hans-Lenze-Strasse 1, 31855 Aerzen, DE
(450) 1995 05 25
(771) LENZE DRIVE SYSTEMS GmbH, Hans-Lenze-Str.1, D-31855 Aerzen, DE
(580) 2013 09 17

---

(111) **14110**
(540) PARFUM SACRE fig
(732) PARFUMS CARON, Societe par Actions Simplifiee, 99, rue du Faubourg Saint-Honore, 75008 Paris, FR
(450) 1995 05 25
(771) PARFUMS CARON, Societe Anonyme, 99, rue du Faubourg Saint-Honore, 75008 Paris, FR
(580) 2013 09 06

---

(111) **14166**
(540) lotto fig
(732) LOTTO SPORT ITALIA SPA, Via Montebelluna 5/7, 31040 Trevignano (Treviso), IT
(450) 1995 05 25
(771) LOTTO SPORT ITALIA SPA, Via San Gaetano, 200, I-31044 Montebelluna-(Treviso), IT
(580) 2013 09 09

---

(111) **14167**
(540) fig
(732) LOTTO SPORT ITALIA SPA, Via Montebelluna 5/7, 31040 Trevignano (Treviso), IT
(450) 1995 05 25
(771) LOTTO SPORT ITALIA SPA, Via San Gaetano, 200, I-31044 Montebelluna-(Treviso), IT
(580) 2013 09 09

---

(111) **14297**
(540) RHODIA
(732) SOLWAY ACETOW GmbH, Engesserstrasse 8, D-79108 Freibourg im Breisgau, DE
(450) 1995 05 25
(771) RHODIA ACETOW GmbH, Engesserstrasse 8, D-79108 Freibourg, DE
(580) 2013 09 26

---

(111) **20881**
(540) NOXELL
(732) NOXELL CORPORATION, 11050 York Road, Hunt Valley, Maryland 21030-2098, US
(450) 1995 04 25
(771) NOXELL CORPORATION, 11050 York Road, Hunt Valley, Baltimore Co., State of Maryland, US
(580) 2013 09 18

---

(111) **22380**
(540) Fermit
(732) BARTHELEMY SAS, 282 avenue du Bois de la Pie, 93290 Tremblay, FR
(450) 1996 04 25
(771) BARTHELEMY SA, 282 avenue du Bois de la Pie, 93290 Tremblay, FR
(580) 2013 09 17

---

(111) **22540**
(540) fig
(732) „LIETUVOS ENERGIJOS GAMYBA“, AB, Elektrinės g. 21, LT-26108 Elektrėnai, LT
(450) 1996 05 27
(771) LIETUVOS ENERGIJA, AB, Elektrinės g. 21, LT-26108 Elektrėnai, LT
(580) 2013 09 26

---

(111) **23161**
(540) MATHYS
(732) MATHYS AG BETTLACH, Robert Mathys Strasse 5, CH-2544 Bettlach, CH
(450) 1996 08 26
(771) MATHYS AG BETTLACH, Gueterstrasse 5, CH-2544 Bettlach, CH
(580) 2013 09 10

---

(111) **23286**
(540) Pelenė
(732) AKCINĖ BENDROVĖ „VILNIAUS PERGALĖ“, V. A. Graičiūno g. 26, LT-02241 Vilnius, LT
(450) 1996 08 26
(771) AKCINĖ BENDROVĖ „VILNIAUS PERGALĖ“, Stirnų g. 25, LT-08101 Vilnius, LT
(580) 2013 09 12

---

(111) **23288**
(540) Kara-kum
(732) AKCINĖ BENDROVĖ „VILNIAUS PERGALĖ“, V. A. Graičiūno g. 26, LT-02241 Vilnius, LT
(450) 1996 08 26
(771) AKCINĖ BENDROVĖ „VILNIAUS PERGALĖ“, Stirnų g. 25, LT-08101 Vilnius, LT
(580) 2013 09 12

---

(111) **23290**
(540) Voveraitė
(732) AKCINĖ BENDROVĖ „VILNIAUS PERGALĖ“, V. A. Graičiūno g. 26, LT-02241 Vilnius, LT
(450) 1996 08 26
(771) AKCINĖ BENDROVĖ „VILNIAUS PERGALĖ“, Stirnų g. 25, LT-08101 Vilnius, LT
(580) 2013 09 12

---

(111) **23338**
(540) BIOMET
(732) BIOMET MERCK LIMITED, Wolfso Brocastle Avenue, CF 313 XA Bridgend, GB
(450) 1996 09 25
(771) BIOMET LIMITED, Waterton Industrial Estate, Bridgend, South Glamorgan CF31 3YN, GB
(580) 2013 09 06

---

(111) **23338**
(540) BIOMET
(732) BIOMET UK LIMITED Waterton Industrial Estate,, Bridgent, South Wales, CF31 3XA, GB
(450) 1996 09 25
(771) BIOMET MERCK LIMITED, Wolfso Brocastle Avenue, CF 313 XA Bridgend, GB
(580) 2013 09 06

---

(111) **23498**
(540) fig
(732) UŽDAROJI AKCINĖ BENDROVĖ „PROMETĖJAS“, Mokyklos g. 15, LT-92354 Klaipėda, LT
(450) 1996 10 25
(771) UAB „KLAIPĖDOS PROMETĖJAS“, Mokyklos g.15, 5812 Klaipėda, LT
(580) 2013 09 17

---

(111) **23571**
(540) billerbeck
(732) GERD BILLERBECK GmbH, Fasangasse 18/10, 1030 Vienna, AT
(450) 1996 11 25
(771) GERD BILLERBECK GmbH, Fischerstiege 9/2a, 1010 Wien, AT
(580) 2013 09 11

---

(111) **23612**
(540) Esda fig
(732) ESDA & ROGO VERTRIEBS GmbH, Hofer Strasse 32, 09353 Oberlungwitz, DE
(450) 1996 11 25
(771) ESDA & ROGO VERTRIEBS GmbH, Hauptstrasse 76, D-09392 Auerbach, DE
(580) 2013 09 06

---

(111) **23874**
(540) IMPERIAL
(732) JOHN PLAYER & SONS LIMITED, 21 Beckett Way, Park West, Nangor Road, Dublin 12, IE
(450) 1997 01 27
(771) JOHN PLAYER & SONS LIMITED, P.O. Box 286, South Circular Road, Dublin 8, IE
(580) 2013 09 27

---

(111) **23900**
(540) Biržiečių NAMINIS ALUS fig
(732) AKCINĖ BENDROVĖ „VOLFAS ENGELMAN“, Kaunakiemio g. 2, LT-44354 Kaunas, LT
(450) 1997 01 27
(771) AKCINĖ BENDROVĖ „RAGUTIS“, Kaunakiemio g. 2, LT-44354 Kaunas, LT
(580) 2013 09 04

---

(111) **23952**
(540) TERRY
(732) BEAM GLOBAL ESPANA SA, Arturo Soria 107, 28043 Madrid, ES
(450) 1997 01 27
(771) ALLIED DOMECQ ESPANA, SA, Arturo Soria No. 107, 28043 Madrid, ES
(580) 2013 09 11

---

(111) **23952**
(540) TERRY
(732) BEAM GLOBAL ESPANA SL, Arturo Soria No. 107, 28043 Madrid, ES
(450) 1997 01 27
(771) BEAM GLOBAL ESPANA SA, Arturo Soria 107, 28043 Madrid, ES
(580) 2013 09 11

---

(111) **23952**
(540) TERRY
(732) BEAM SPAIN, SL, Calle Arturo Soria, 107, 28043 Madrid, ES
(450) 1997 01 27
(771) BEAM GLOBAL ESPANA SL, Arturo Soria No. 107, 28043 Madrid, ES
(580) 2013 09 11

---

(111) **23962**
(540) Azalija
(732) AKCINĖ BENDROVĖ „VILNIAUS PERGALĖ“, V. A. Graičiūno g. 26, LT-02241 Vilnius, LT
(450) 1997 01 27
(771) AKCINĖ BENDROVĖ „VILNIAUS PERGALĖ“, Stirnų g. 25, LT-08101 Vilnius, LT
(580) 2013 09 12

---

(111) **24173**
(540) CYCOCEL
(732) BASF AGRO BV, Arnhem (NL), Zweigniederlassung Zuerich, Im Tiergarten 7, 8055 Zuerich, CH
(450) 1997 02 25
(771) BASF AGRO BV, Arnhem (NL), Zweigniederlassung Waedenswil, Steinacherstrasse 101, CH-8804 Au, CH
(580) 2013 09 27

---

(111) **24174**
(540) MASAI
(732) BASF AGRO BV, Arnhem (NL), Zweigniederlassung Zuerich, Im Tiergarten 7, 8055 Zuerich, CH
(450) 1997 02 25
(771) BASF AGRO BV, Arnhem (NL), Zweigniederlassung Waedenswil, Steinacherstrasse 101, CH-8804 Au, CH
(580) 2013 09 27

---

(111) **24348**
(540) FERAK
(732) SAFT CZECH 2003 AS, Raškovice, č.p. 247, 739 07 Frydek Mistek, CZ
(450) 1997 03 25
(771) SAFT-FERAK, Akciova Společnost, Raškovice, č.p.247, 739 07 Frydek Mistek, CZ
(580) 2013 09 04

---

(111) **24348**
(540) FERAK
(732) SAFT FERAK AS, CZ-739 04 Raškovice 247, CZ
(450) 1997 03 25
(771) SAFT CZECH 2003 AS, Raškovice, č.p. 247, 739 07 Frydek Mistek, CZ
(580) 2013 09 04

---

(111) **24349**
(540) FERAK fig
(732) SAFT CZECH 2003 AS, Raškovice, č.p. 247, 739 07 Frydek Mistek, CZ
(450) 1997 03 25
(771) SAFT-FERAK, Akciova Společnost, Raškovice, č.p.247, 739 07 Frydek Mistek, CZ
(580) 2013 09 04

---

(111) **24349**
(540) FERAK fig
(732) SAFT FERAK AS, CZ-739 04 Raškovice 247, CZ
(450) 1997 03 25
(771) SAFT CZECH 2003 AS, Raškovice, č.p. 247, 739 07 Frydek Mistek, CZ
(580) 2013 09 04

---

(111) **24531**
(540) S fig
(732) UAB „SAUGA“, Raudondvario pl. 164A, LT-47173 Kaunas, LT
(450) 1994 05 25
(771) UAB „SAUGA“, Savanorių pr.367-404, 3042 Kaunas, LT
(580) 2013 09 27

---

(111) **24685**
(540) THERMOS fig
(732) THERMOS LLC, 475 N. Martingale Road, Suite 1100, Schaumburg IL 60173, US
(450) 1997 05 26
(771) THERMOS L.L.C., 2550 West Golf Road, Suite 800, IL 60008 Rolling Meadows, US
(580) 2013 09 10

---

(111) **25574**
(540) D fig
(732) DAIICHI SANKYO COMPANY, LIMITED, 3-5-1, Nihonbashi Honcho, Chuo-ku, Tokyo 103-8426, JP
(450) 1997 10 27
(771) DAIICHI PHARMACEUTICAL CO LTD, 14-10, Nihonbashi 3-chome, Chuo-ku, Tokyo, JP
(580) 2013 09 10

---

(111) **25675**
(540) Technics fig
(732) PANASONIC CORPORATION, 1006, Oaza-Kadoma, Kadoma-shi, Osaka, 571-8501, JP
(450) 1997 11 25
(771) MATSUSHITA ELECTRIC INDUSTRIAL CO, LTD, 1006, Oaza Kadoma, Kadoma-shi, Osaka 571-8501, JP
(580) 2013 09 24

---

(111) **28510**
(540) SCHLAGE
(732) SCHLAGE LOCK COMPANY, 11819 N.Pennsylvania Street, Carmel, Indiana 46032, US
(450) 1998 08 25
(771) SCHLAGE LOCK COMPANY, 2720 Tobey Drive, Indianapolis, Indiana 46219, US
(580) 2013 09 17

---

(111) **29557**
(540) Marc O’Polo NATURE’S SIMPLICITY fig
(732) MARC O’POLO LICENSE GmbH, Hofgartenstr. 1, 83071 Stephanskirchen, DE
(450) 1998 11 25
(771) MARC O’ POLO INTERNATIONAL AB, Box 4402, S-10073 Stockholm, SE
(580) 2013 09 18

---

(111) **30179**
(540) KREMLEVSKAYA PREMIUM VODKA fig
(732) SPIRITS PRODUCT INTERNATIONAL INTELLECTUAL PROPERTY B.V., 7 rue Nicolas Bove, L-1253 Luxembourg, Grand Duchy of Luxembourg, LU

(450) 1998 12 28
(771) SPIRITS PRODUCT INTERNATIONAL INTELLECTUAL PROPERTY BV, 1A, Rue Thomas Edison, L-1445 Strassen, Luxembourg, LU
(580) 2013 09 24

---

(111) **30179**
(540) KREMLEVSKAYA PREMIUM VODKA fig
(732) SPIRITS PRODUCT INTERNATIONAL INTELLECTUAL PROPERTY B.V., 3, rue du Fort Rheinsheim, L-2419 Luxembourg, Grand Duchy of Luxembourg, LU
(450) 1998 12 28
(771) SPIRITS PRODUCT INTERNATIONAL INTELLECTUAL PROPERTY B.V., 7 rue Nicolas Bove, L-1253 Luxembourg, Grand Duchy of Luxembourg, LU
(580) 2013 09 24

---

(111) **30180**
(540) KREMLYOVSKAYA VODKA fig
(732) SPIRITS PRODUCT INTERNATIONAL INTELLECTUAL PROPERTY B.V., 7 rue Nicolas Bove, L-1253 Luxembourg, Grand Duchy of Luxembourg, LU (450) 1998 12 28,
(771) SPIRITS PRODUCT INTERNATIONAL INTELLECTUAL PROPERTY BV, 1A, Rue Thomas Edison, L-1445 Strassen, Luxembourg, LU
(580) 2013 09 24

---

(111) **30180**
(540) KREMLYOVSKAYA VODKA fig
(732) SPIRITS PRODUCT INTERNATIONAL INTELLECTUAL PROPERTY B.V., 3, rue du Fort Rheinsheim, L-2419 Luxembourg, Grand Duchy of Luxembourg, LU
(450) 1998 12 28
(771) SPIRITS PRODUCT INTERNATIONAL INTELLECTUAL PROPERTY B.V., 7 rue Nicolas Bove, L-1253 Luxembourg, Grand Duchy of Luxembourg, LU
(580) 2013 09 24

---

(111) **31159**
(540) SCHLAGE fig
(732) SCHLAGE LOCK COMPANY, 11819 N.Pennsylvania Street, Carmel, Indiana 46032, US
(450) 1999 02 25
(771) SCHLAGE LOCK COMPANY, 2720 Tobey Drive, Indianapolis, Indiana 46219, US
(580) 2013 09 17

---

(111) **33600**
(540) ARAL fig
(732) BP EUROPA SE, Ueberseeallee 1, 20457 Hamburg, DE
(450) 1999 07 26
(771) BP EUROPA SE, Max-Born-Strasse 2, 22761 Hamburg, DE
(580) 2013 09 18

---

(111) **33905**
(540) ARAL
(732) BP EUROPA SE, Ueberseeallee 1, 20457 Hamburg, DE
(450) 1999 08 25
(771) BP EUROPA SE, Max-Born-Strasse 2, 22761 Hamburg, DE
(580) 2013 09 18

---

(111) **34142**
(540) Marc O'Polo fig
(732) MARC O'POLO LICENSE GmbH, Hofgartenstr. 1, 83071 Stephanskirchen, DE
(450) 1999 09 27
(771) MARC O'POLO INTERNATIONAL AB, Sveavaegen 56 C, SE-11134 Stockholm, SE
(580) 2013 09 18

---

(111) **34959**
(540) KS-Quadro
(732) KS-QUADRO BAUSYSTEME GmbH, Malscherstrasse 17, D-76448 Durmersheim, DE
(450) 1999 10 25
(771) KS-QUADRO VERWALTUNGSGESELLSCHAFT mbH, Malscherstrasse 17, D-76448 Durmersheim, DE
(580) 2013 09 12

---

(111) **35734**
(540) MEŠTAN fig
(732) PIVOVARY STAROPRAMEN S.R.O., Nadražni 43/84, 150 00 Praha 5, CZ
(450) 1999 12 27
(771) PIVOVARY STAROPRAMEN AS, Nadrazni 84, Praha, CZ
(580) 2013 09 13

---

(111) **35735**
(540) STAR OF PRAGUE
(732) PIVOVARY STAROPRAMEN S.R.O., Nadražni 43/84, 150 00 Praha 5, CZ
(450) 1999 12 27

(771) PIVOVARY STAROPRAMEN AS, Nadrazni 84, 15054 Praha 5, CZ
(580) 2013 09 13

---

(111) **35737**
(540) BRANIK fig
(732) PIVOVARY STAROPRAMEN S.R.O., Nadražni 43/84, 150 00 Praha 5, CZ
(450) 1999 12 27
(771) PIVOVARY STAROPRAMEN AS, Nadrazni 84, Praha, CZ
(580) 2013 09 13

---

(111) **35738**
(540) VRATISLAV
(732) PIVOVARY STAROPRAMEN S.R.O., Nadražni 43/84, 150 00 Praha 5, CZ
(450) 1999 12 27
(771) PIVOVARY STAROPRAMEN AS, Nadrazni 84, Praha, CZ
(580) 2013 09 13

---

(111) **35739**
(540) OSTRAVAR
(732) PIVOVARY STAROPRAMEN S.R.O., Nadražni 43/84, 150 00 Praha 5, CZ
(450) 1999 12 27
(771) PIVOVARY STAROPRAMEN AS, Nadrazni 84, Praha, CZ
(580) 2013 09 13

---

(111) **35740**
(540) MORAVAR
(732) PIVOVARY STAROPRAMEN S.R.O., Nadražni 43/84, 150 00 Praha 5, CZ
(450) 1999 12 27
(771) PIVOVARY STAROPRAMEN AS, Nadrazni 84, Praha, CZ
(580) 2013 09 13

---

(111) **36643**
(540) Marc O'Polo fig
(732) MARC O'POLO LICENSE GmbH, Hofgartenstr. 1, 83071 Stephanskirchen, DE
(450) 2000 02 25
(771) MARC O'POLO INTERNATIONAL AB, Sveavaegen 56 C, SE-11134 Stockholm, SE
(580) 2013 09 18

---

(111) **36961**
(540) KS QUADRO fig
(732) KS-QUADRO BAUSYSTEME GmbH, Malscherstrasse 17, D-76448 Durmersheim, DE
(450) 2000 03 27
(771) KS-QUADRO VERWALTUNGSGESELLSCHAFT mbH, Malscherstrasse 17, D-76448 Durmersheim, DE
(580) 2013 09 12

---

(111) **40033**
(540) ARIXTRA
(732) GLAXO GROUP LIMITED, 980 Great West Road, Brentford, Middlesex, TW8 9GS, GB
(450) 2000 10 25
(771) GLAXO GROUP LIMITED, Glaxo Wellcome House, Berkeley Avenue, Greenford, Middlesex UB6 0NN, GB
(580) 2013 09 12

---

(111) **46028**
(540) LE
(732) „LIETUVOS ENERGIJOS GAMYBA", AB, Elektrinės g. 21, LT-26108 Elektrėnai, LT
(450) 2002 11 25
(771) LIETUVOS ENERGIJA, AB, Elektrinės g. 21, LT-26108 Elektrėnai, LT
(580) 2013 09 26

---

(111) **48032**
(540) WETSLICKS
(732) NOXELL CORPORATION, 11050 York Road, Hunt Valley, Maryland 21030-2098, US
(450) 2004 07 26
(771) NOXELL CORPORATION, 11050 York Road, Hunt Valley, Maryland, 21030, US
(580) 2013 09 18

---

(111) **48416**
(540) PALANGOS TILTAS fig
(732) UAB „PALANGOS TILTAS", Vytauto g. 85 A, LT-00154 Palanga, LT
(450) 2004 10 25
(771) UAB „PALANGOS TILTAS", Vytauto g. 91-23, LT-00134 Palanga, LT
(580) 2013 09 19

---

(111) **48575**
(540) AUTOPLIUS
(732) UAB „PLIUS", Saltoniškių g. 9, LT-08105 Vilnius, LT
(450) 2004 12 27
(771) UAB „PLIUS", Žalgirio g. 114, LT-09300 Vilnius, LT
(580) 2013 09 27

---

(111) **48915**
(540) ENTRY fig
(732) UAB „BILIARDO PASAULIS“, Kęstučio g. 71, LT-44300 Kaunas, LT
(450) 2005 02 25
(771) UAB „BILIARDO PASAULIS“, Savanorių pr.306-87, 3000 Kaunas, LT
(580) 2013 09 27

---

(111) **49029**
(540) NB
(732) JONAS TUČINSKAS, Meškeriotojų g. 27B, LT-10100 Vilnius, LT
(450) 2005 03 25
(771) JONAS TUČINSKAS, Dubingių g.38, 2042 Vilnius, LT
(580) 2013 09 23

---

(111) **49030**
(540) NEMUNO BANGA fig
(732) JONAS TUČINSKAS, Meškeriotojų g. 27B, LT-10100 Vilnius, LT
(450) 2005 03 25
(771) JONAS TUČINSKAS, Dubingių g.38, 2042 Vilnius, LT
(580) 2013 09 23

---

(111) **49068**
(540) BURBULIAI VILNIAUS PERGALĖ fig
(732) AKCINĖ BENDROVĖ „VILNIAUS PERGALĖ“, V. A. Graičiūno g. 26, LT-02241 Vilnius, LT
(450) 2005 05 25
(771) AKCINĖ BENDROVĖ „VILNIAUS PERGALĖ“, Stirnų g. 25, LT-08101 Vilnius, LT
(580) 2013 09 12

---

(111) **49379**
(540) ATOMIK
(732) UAB „KOMPARSA“, Ateities g.33, LT-06320 Vilnius, LT
(450) 2005 06 27
(771) UAB „KOMPARSA“, Čiurlionio g.7/1-25, LT-03104 Vilnius, LT
(580) 2013 09 04

---

(111) **49406**
(540) BI-ES SANKAI
(732) URODA POLSKA SPOLKA Z OGRANICZONA ODPOWIEDZIALNOSCIA, ul. Niecala 9, lok. U1, 00-098 Warszawa, PL
(450) 2005 07 25
(771) BI-ES POLSKA SPOLKA Z OGRANICZONĄ ODPOWIEDZIALNOSCIĄ, Kamien Duży 4D, 14-200 Ilawa, PL
(580) 2013 09 04

---

(111) **49469**
(540) e energija fig
(732) UAB „E ENERGIJA“, Jogailos g. 4, LT-01116 Vilnius, LT
(450) 2005 07 25
(771) UAB „E ENERGIJA“, Odminių g.8, 2001 Vilnius, LT
(580) 2013 09 27

---

(111) **49471**
(540) KOSMADA - AKCIJA VISADA
(732) UAB „KRISTIANA“, Gedimino pr.14, LT-01103 Vilnius, LT
(450) 2005 07 25
(771) UAB „KRISTIANA“, Gedimino pr.28/2, LT-01104 Vilnius, LT
(580) 2013 09 27

---

(111) **49472**
(540) KOSMADA fig
(732) UAB „KRISTIANA“, Gedimino pr.14, LT-01103 Vilnius, LT
(450) 2005 07 25
(771) UAB „KRISTIANA“, Gedimino pr.28/2, LT-01104 Vilnius, LT
(580) 2013 09 27

---

(111) **49485**
(540) DAVID DEL CURTO
(732) DAVID DEL CURTO SA, Vitacura 5250, Apt. 502, Vitacura, Santiago, CL
(450) 2005 07 25
(771) DAVID DEL CURTO SA, Avda. Kennedy No.5682, Santiago, CL
(580) 2013 09 06

---

(111) **49553**
(540) KOSMADA - NUOLAIDOS VISADA
(732) UAB „KRISTIANA“, Gedimino pr.14, LT-01103 Vilnius, LT
(450) 2005 08 25
(771) UAB „KRISTIANA“, Gedimino pr.28/2, LT-01104 Vilnius, LT
(580) 2013 09 27

---

(111) **49600**
(540) SISU
(732) PERNOD RICARD FINLAND OY, Fabianinkatu 8, FI-00130 Helsinki, FI
(450) 2005 08 25
(771) V&S FINLAND OY, Panuntie 4, FI-00610 Helsinki, FI
(580) 2013 09 27

---

(111) **49675**
(540) WestAuto
(732) UAB „WESTAUTO“, Baltijos pr. 8C, LR-94106 Klaipėda, LT
(450) 2005 09 26
(771) UAB „WESTAUTO“, J.Biliūno g.6, LT-00134 Palanga, LT
(580) 2013 09 23

---

(111) **49676**
(540) ETRONIKA
(732) UAB „ETRONIKA“, V.Gerulaičio g. 1, LT-08200 Vilnius, LT
(450) 2005 09 26
(771) UAB „ETRONIKA“, Ateities g.21A, 2035 Vilnius, LT
(580) 2013 09 09

---

(111) **49685**
(540) Dalis tavo gyvenimo
(732) UAB „KRISTIANA“, Gedimino pr.14, LT-01103 Vilnius, LT
(450) 2005 09 26
(771) UAB „KRISTIANA“, Gedimino pr.28/2, LT-01104 Vilnius, LT
(580) 2013 09 27

---

(111) **49703**
(540) VMNB VILNIAUS MIESTO NOTARŲ BIURAS fig
(732) VILNIAUS 26-ASIS NOTARŲ BIURAS, Konstitucijos pr. 7, LT-09308 Vilnius, LT
(450) 2005 09 26
(771) VILNIAUS 26-ASIS NOTARŲ BIURAS, Birželio 23-osios g.5, 2006 Vilnius, LT
(580) 2013 09 23

---

(111) **49841**
(540) TOW MAR fig
(732) UAB „TOWAGE & MARINE ASSISTANCE“, Naujoji Uosto g. 11, LT-92121 Klaipėda, LT
(450) 2005 10 25
(771) UAB „TOWAGE & MARINE ASSISTANCE“, S.Daukanto g.3, LT-92123 Klaipėda, LT
(580) 2013 09 27

---

(111) **49875**
(540) RALLIART
(732) KABUSHIKI KAISHA RALLIART, 33-8, Shiba 5-chome, Minato-ku, Tokyo, JP
(450) 2005 10 25
(771) KABUSHIKI KAISHA RALLIART, 5-5, Higashi-shinagawa 2-Chome, Harbor one Bldg. 3F, Shinagawa-Ku, Tokyo 140-0002, JP
(580) 2013 09 27

---

(111) **49897**
(540) B BONAPARTE Franču Brendijs fig
(732) SPIRITS INTERNATIONAL B.V., 3, rue du Fort Rheinsheim, L-2419 Luxembourg, Grand Duchy of Luxembourg, LU
(450) 2005 10 25
(771) SPIRITS INTERNATIONAL BV, 1A, Rue Thomas Edison, L-1445 Strassen, Luxembourg, LU
(580) 2013 09 26

---

(111) **49904**
(540) APSKAITOS MENAS
(732) UAB „MOKESČIŲ SRAUTAS“, Sėlių g. 33 / 2, LT-08109 Vilnius, LT
(450) 2005 10 25
(771) UAB „MOKESČIŲ SRAUTAS“, Smolensko g.10, 2006 Vilnius, LT
(580) 2013 09 23

---

(111) **49905**
(540) APSKAITOS MENAS fig
(732) UAB „MOKESČIŲ SRAUTAS“, Sėlių g. 33 / 2, LT-08109 Vilnius, LT
(450) 2005 10 25
(771) UAB „MOKESČIŲ SRAUTAS“, Smolensko g.10, 2006 Vilnius, LT
(580) 2013 09 23

---

(111) **50103**
(540) ARIJUS fig
(732) UAB „ARIJUS“, Savanorių pr. 192, LT-44151 Kaunas, LT
(450) 2005 11 25
(771) UAB „ARIJUS“, Savanorių pr.349, LT-49425 Kaunas, LT
(580) 2013 09 06

---

(111) **50115**
(540) TRANSPORTO marisa fig
(732) UAB „TRANSPORTO MARISA“, Naujoji g. 140, LT-62175 Alytus, LT
(450) 2005 11 25
(771) UAB „TRANSPORTO MARISA“, Santaikos g.26, 4580 Alytus, LT
(580) 2013 09 23

---

(111) **50209**
(540) KREMLYOVSKAYA
(732) SPIRITS PRODUCT INTERNATIONAL INTELLECTUAL PROPERTY B.V., 7 rue Nicolas Bove, L-1253 Luxembourg, Grand Duchy of Luxembourg, LU

(450) 2005 12 27
(771) SPIRITS PRODUCT INTERNATIONAL INTELLECTUAL PROPERTY BV, 1A, Rue Thomas Edison, L-1445 Strassen, Luxembourg, LU
(580) 2013 09 24

---

(111) **50209**
(540) KREMLYOVSKAYA
(732) SPIRITS PRODUCT INTERNATIONAL INTELLECTUAL PROPERTY B.V., 3, rue du Fort Rheinsheim, L-2419 Luxembourg, Grand Duchy of Luxembourg, LU
(450) 2005 12 27
(771) SPIRITS PRODUCT INTERNATIONAL INTELLECTUAL PROPERTY B.V., 7 rue Nicolas Bove, L-1253 Luxembourg, Grand Duchy of Luxembourg, LU
(580) 2013 09 24

---

(111) **50210**
(540) KREMLYOVSKAYA fig
(732) SPIRITS PRODUCT INTERNATIONAL INTELLECTUAL PROPERTY B.V., 7 rue Nicolas Bove, L-1253 Luxembourg, Grand Duchy of Luxembourg, LU
(450) 2005 12 27
(771) SPIRITS PRODUCT INTERNATIONAL INTELLECTUAL PROPERTY BV, 1A, Rue Thomas Edison, L-1445 Strassen, Luxembourg, LU
(580) 2013 09 24

---

(111) **50210**
(540) KREMLYOVSKAYA fig
(732) SPIRITS PRODUCT INTERNATIONAL INTELLECTUAL PROPERTY B.V., 3, rue du Fort Rheinsheim, L-2419 Luxembourg, Grand Duchy of Luxembourg, LU
(450) 2005 12 27
(771) SPIRITS PRODUCT INTERNATIONAL INTELLECTUAL PROPERTY B.V., 7 rue Nicolas Bove, L-1253 Luxembourg, Grand Duchy of Luxembourg, LU
(580) 2013 09 24

---

(111) **50339**
(540) fig
(732) SPIRITS PRODUCT INTERNATIONAL INTELLECTUAL PROPERTY B.V., 7 rue Nicolas Bove, L-1253 Luxembourg, Grand Duchy of Luxembourg, LU
(450) 2005 12 27
(771) SPIRITS PRODUCT INTERNATIONAL INTELLECTUAL PROPERTY BV, 1A, Rue Thomas Edison, L-1445 Strassen, Luxembourg, LU
(580) 2013 09 24

---

(111) **50339**
(540) fig
(732) SPIRITS PRODUCT INTERNATIONAL INTELLECTUAL PROPERTY B.V., 3, rue du Fort Rheinsheim, L-2419 Luxembourg, Grand Duchy of Luxembourg, LU
(450) 2005 12 27
(771) SPIRITS PRODUCT INTERNATIONAL INTELLECTUAL PROPERTY B.V., 7 rue Nicolas Bove, L-1253 Luxembourg, Grand Duchy of Luxembourg, LU
(580) 2013 09 24

---

(111) **50421**
(540) CRUZAN
(732) V&S VIN & SPRIT AKTIEBOLAG, , SE-117 97 Stockholm, SE
(450) 2006 01 25
(771) V&S VIN & SPRIT AKTIEBOLAG (PUBL), , SE-117 97 Stockholm, SE
(580) 2013 09 11

---

(111) **50421**
(540) CRUZAN
(732) CRUZAN VIRIL LTD, 3 & 3A Estate Diamond, Frederiksted, St. Croix 00840, Virgin Islands, US
(450) 2006 01 25
(771) LEAF ACQUISITION LTD, 3 & 3A Estate Diamond, Frederiksted, St. Croix 00840, Virgin Islands, US
(580) 2013 09 11

---

(111) **50617**
(540) Pl fig
(732) PGI SA, Avenue Mon - Repos 24, Case postale 656, CH-1001 Lausanne, CH
(450) 2006 02 27
(771) PGI SA, Avenue C.F.Ramuz 43, 1009 Pully, CH
(580) 2013 09 04

---

(111) **51086**
(540) WETSLICKS CRYSTALS
(732) NOXELL CORPORATION, 11050 York Road, Hunt Valley, Maryland 21030-2098, US
(450) 2006 03 27
(771) NOXELL CORPORATION, 11050 York Road, Hunt Valley, Maryland, 21030, US
(580) 2013 09 18

---

(111) **52157**
(540) ACM INFORMACIJA MIESTUI fig
(732) UAB „ACTUAL CITY MEDIA“, Taikos pr. 88A, LT-051182 Kaunas, LT

(450) 2006 08 25
(771) UAB „ACTUAL CITY MEDIA“, Laisvės pr. 60, LT-05120 Vilnius, LT
(580) 2013 09 12

---

(111) **52162**
(540) ACM INFORMACIJA MIESTUI fig
(732) UAB „ACTUAL CITY MEDIA“, Taikos pr. 88A, LT-051182 Kaunas, LT
(450) 2006 08 25
(771) UAB „ACTUAL CITY MEDIA“, Laisvės pr. 60, LT-05120 Vilnius, LT
(580) 2013 09 12

---

(111) **53591**
(540) KREMLYOVSKAYA
(732) SPIRITS PRODUCT INTERNATIONAL INTELLECTUAL PROPERTY B.V., 7 rue Nicolas Bove, L-1253 Luxembourg, Grand Duchy of Luxembourg, LU
(450) 2007 02 26
(771) SPIRITS PRODUCT INTERNATIONAL INTELLECTUAL PROPERTY BV, 1A, Rue Thomas Edison, L-1445 Strassen, Luxembourg, LU
(580) 2013 09 24

---

(111) **53591**
(540) KREMLYOVSKAYA
(732) SPIRITS PRODUCT INTERNATIONAL INTELLECTUAL PROPERTY B.V., 3, rue du Fort Rheinsheim, L-2419 Luxembourg, Grand Duchy of Luxembourg, LU
(450) 2007 02 26
(771) SPIRITS PRODUCT INTERNATIONAL INTELLECTUAL PROPERTY B.V., 7 rue Nicolas Bove, L-1253 Luxembourg, Grand Duchy of Luxembourg, LU
(580) 2013 09 24

---

(111) **63506**
(540) PUSRYTAINIS
(732) INTERCONTINENTAL GREAT BRANDS LLC, 100 Deforest Avenue, East Hanover, New Jersey 07936, US
(450) 2011 06 27
(771) KRAFT FOODS GLOBAL BRANDS LLC, Three Lakes Drive, Northfield, Illinois 60093, US
(580) 2013 09 13

---

(111) **65953**
(540) LE
(732) „LIETUVOS ENERGIJOS GAMYBA“, AB, Elektrinės g. 21, LT-26108 Elektrėnai, LT
(450) 2012 11 26
(771) LIETUVOS ENERGIJA, AB, Elektrinės g. 21, LT-26108 Elektrėnai, LT
(580) 2013 09 26

---

(111) **65954**
(540) Lietuvos energija fig
(732) „LIETUVOS ENERGIJOS GAMYBA“, AB, Elektrinės g. 21, LT-26108 Elektrėnai, LT
(450) 2012 11 26
(771) LIETUVOS ENERGIJA, AB, Elektrinės g. 21, LT-26108 Elektrėnai, LT
(580) 2013 09 26

---

(111) **65955**
(540) Lietuvos energija fig
(732) „LIETUVOS ENERGIJOS GAMYBA“, AB, Elektrinės g. 21, LT-26108 Elektrėnai, LT
(450) 2012 11 26
(771) LIETUVOS ENERGIJA, AB, Elektrinės g. 21, LT-26108 Elektrėnai, LT
(580) 2013 09 26

---

(111) **66224**
(540) S sausta PATIKĖKITE SAVO PAGRINDĄ MUMS fig
(732) UAB „SAUSTA“, Gamybos g.7, LT-76128 Šiauliai, LT
(450) 2013 01 25
(771) UAB „SAUSTOS PREKYBA“, Gamybos g. 7, LT-76128 Šiauliai, LT
(580) 2013 09 05

---

(111) **66543**
(540) ŽALIA LIETUVIŠKA ENERGIJA fig
(732) „LIETUVOS ENERGIJOS GAMYBA“, AB, Elektrinės g. 21, LT-26108 Elektrėnai, LT
(450) 2013 03 25
(771) LIETUVOS ENERGIJA, AB, Elektrinės g. 21, LT-26001 Elektrėnai, Elektrėnų sav., LT
(580) 2013 09 26

---

(111) **67192**
(540) SVI GOOD MORNING fig
(732) VIKTOR SYRTSOV, Vivulskio g. 10-17, LT-03221 Vilnius, LR
(450) 2013 08 26
(771) VIKTOR SYRTSOV, Matulaičio g. 9-2, LT-01001 Vilnius, LT
(580) 2013 09 24

---

(111) **25574**
(540) D fig
(740) Marija Lenkutienė, 6, Patentinių paslaugų centras, UAB, J.Basanavičiaus g. 11/1, LT-03108 Vilnius LT
(450) 1997 10 27
Buvusio atstovo / patentinio patikėtinio / vardas, pavardė, adresas
Reda Žabolienė, Advokatės Redos Žabolienės kontora METIDA, Verslo centras VERTAS, Gynėjų g. 16, LT-01109 Vilnius, LT
(580) 2013 09 10

---

(111) **35734**
(540) MEŠTAN fig
(740) Marija Lenkutienė, 6, Patentinių paslaugų centras, UAB, J.Basanavičiaus g. 11/1, LT-03108 Vilnius LT
(450) 1999 12 27
Buvusio atstovo / patentinio patikėtinio / vardas, pavardė, adresas
Vytautas Dovydėnas, V. Grybo g. 41-38, LT-10320 Vilnius, LT
(580) 2013 09 13

---

(111) **35737**
(540) BRANIK fig
(740) Marija Lenkutienė, 6, Patentinių paslaugų centras, UAB, J.Basanavičiaus g. 11/1, LT-03108 Vilnius LT
(450) 1999 12 27
Buvusio atstovo / patentinio patikėtinio / vardas, pavardė, adresas
Vytautas Dovydėnas, V. Grybo g. 41-38, LT-10320 Vilnius, LT
(580) 2013 09 13

---

(111) **35738**
(540) VRATISLAV
(740) Marija Lenkutienė, 6, Patentinių paslaugų centras, UAB, J.Basanavičiaus g. 11/1, LT-03108 Vilnius LT
(450) 1999 12 27
Buvusio atstovo / patentinio patikėtinio / vardas, pavardė, adresas
Vytautas Dovydėnas, V. Grybo g. 41-38, LT-10320 Vilnius, LT
(580) 2013 09 13

---

(111) **35739**
(540) OSTRAVAR
(740) Marija Lenkutienė, 6, Patentinių paslaugų centras, UAB, J.Basanavičiaus g. 11/1, LT-03108 Vilnius LT
(450) 1999 12 27
Buvusio atstovo / patentinio patikėtinio / vardas, pavardė, adresas
Vytautas Dovydėnas, V. Grybo g. 41-38, LT-10320 Vilnius, LT
(580) 2013 09 13

---

(111) **35740**
(540) MORAVAR
(740) Marija Lenkutienė, 6, Patentinių paslaugų centras, UAB, J.Basanavičiaus g. 11/1, LT-03108 Vilnius LT
(450) 1999 12 27
Buvusio atstovo / patentinio patikėtinio / vardas, pavardė, adresas
Vytautas Dovydėnas, V. Grybo g. 41-38, LT-10320 Vilnius, LT
(580) 2013 09 13

---

(111) **40033**
(540) ARIXTRA
(740) Marius Jakulis - Jason, 3, AAA Law, J. Jasinskio g. 16 A, LT-03163 Vilnius LT
(450) 2000 10 25
Buvusio atstovo / patentinio patikėtinio / vardas, pavardė, adresas
Reda Žabolienė, Advokatės Redos Žabolienės kontora METIDA, Verslo centras VERTAS, Gynėjų g. 16, LT-01109 Vilnius, LT
(580) 2013 09 12

---

(111) **63506**
(540) PUSRYTAINIS
(740) Reda Žabolienė, 7, Advokatės Redos Žabolienės kontora METIDA, Verslo centras VERTAS, Gynėjų g. 16, LT-01109 Vilnius LT
(450) 2011 06 27
Buvusio atstovo / patentinio patikėtinio / vardas, pavardė, adresas
Marius Jakulis - Jason, AAA Law, J. Jasinskio g. 16 A, LT-03163 Vilnius, LT
(580) 2013 09 17

---

(111) **13021**
(540) ANAVENOL
(511)
5 medikamentai, vaistai, farmaciniai preparatai medicinos ir veterinarijos reikmėms; cheminiai preparatai medicinos, higienos ir farmacijos reikmėms.
(450) 1995 01 31
Buvęs prekių ir paslaugų sąrašas
1 chemijos produktai, naudojami pramonėje, mokslo reikmėms, fotografijoje, žemės ūkyje, sodininkystėje ir miškininkystėje; neapdirbtos sintetinės dervos ir plastikai; trąšos; ugnies gesinimo mišiniai; metalų grūdinimo ir litavimo preparatai; maisto produktų konservavimo cheminės medžiagos; rauginės medžiagos; klijai pramonės reikmėms.
5 farmacijos ir veterinarijos preparatai; higienos preparatai (medicinos reikmėms); dietiniai produktai (medicinos reikmėms), kūdikių maistas; pleistrai,

tvarsliava; dantų plombavimo ir dantų išlajų gamybos medžiagos; dezinfekavimo preparatai; kenkėjų naikinimo preparatai; fungicidai, herbicidai.

*(580)*2013 09 11

---

(111) **58613**

(540) KAVA

(511)

16 adresavimo mašinos; adresavimo mašinų adresų plokštelės; adresų antspaudai; afišos; litografiniai akmenys; akvarelės; akvarelės (vandeniniai dažai); akvarelinių (vandeninių) dažų ruošimo lėkštelės (dailininkams); albumai; iškarpų albumai; almanachai; angliniai pieštukai; antpirščiai (raštinės reikmenys); antspaudai; antspaudai (spaudai); antspaudavimo (frankavimo) mašinos (įstaigų reikmėms); antspaudavimo mašinos (raštinės reikmėms); antspaudavimo plokštelės; antspaudų dėžutės; antspaudų laikikliai; antspaudų pagalvėlės; antspaudų stoveliai; architektūriniai maketai; aritmetinės lentelės; atlasai; atspaudai (raižiniai); knygų įrišimo audiniai; bilietai; biologiniai bandiniai tyrimams mikroskopu (mokymo medžiaga); biuvarai; blankai (spausdinti); bloknotai; piešimo, braižymo bloknotai; rašymo bloknotai (sąsiuviniai); bloknotai (raštinės reikmenys); bloknotai (užrašų knygutės); braižikliai; braižiklinės; braižybiniai smeigtukai; braižymo įrankiai; braižymo kampainiai; braižymo lekalai; braižymo lentos; braižymo, piešimo reikmenys; brėžiniai; brošiūros; bukletai, butelių pakuotės (kartoninės arba popierinės); butelių tara (kartoninė arba popierinė); chromolitografijos; cigarų žiedai; čekių knygelių laikikliai; dainų rinkiniai (knygutės); spausdinimo įrenginių dangos (ne iš tekstilės); gėlių vazonų popieriniai dangteliai; dauginimo aparatai; dažymo lakštai (dauginimo mašinoms); dažymo voleliai; dažomosios (kopijavimo) juostos; dažomosios (kopijavimo) juostos (kompiuterių spausdintuvams); dažų dėžutės (mokyklos reikmenys); dauginimo aparatų dažų plokštelės; dekalkomanijos; dėžutės (kartoninės arba popierinės); diagramos; dokumentų laminatoriai įstaigų reikmėms; dokumentų segtuvai (raštinės reikmenys); lipnių paviršių drėkintuvai (kontoros reikmenys); tapomoji drobė; elektrokardiogramų popierius; emblemos (popieriniai atspaudai); estampai; etikečių tvirtinimo rankiniai įtaisai; etiketės (ne tekstilinės); popieriniai kavos filtrai, filtravimo medžiagos (popierius); formelės molio dirbiniams (dailininkų reikmenys); fotografijų padėklai (stovai); fotograviūros; fotonuotraukos (spausdintos); fotonuotraukų tvirtinimo įtaisai; galvanostereotipai; gaubliai; žemės gaubliai; geografijos žemėlapiai; glitimas (klijai) (raštinės arba buities reikmėms); grafinė spausdintinė medžiaga; grafinės reprodukcijos; grafiniai vaizdai; grandikliai (kanceliarijos reikmėms); grifelinės lentos; grifeliniai pieštukai; guminės juostos (raštinės reikmėms); guminiai trintukai; gumuotas audinys (raštinės reikmėms); gumuotos juostos (raštinės reikmenys); hektografai; histologiniai preparatai (mokymo reikmėms); akvarelinių dažų ruošimo indeliai; informacinės kortelės (raštinės reikmenys); informaciniai biuleteniai; informacinių skydų žymekliai, ne elektroniniai; kreditinių kortelių įspausdinimo įtaisai, ne elektriniai; popierinės ar kartoninės iškabos; drabužių iškarpos; suknelių iškarpos; knygų juostelės; lipniosios juostelės (raštinės arba buities reikmėms); popierinės juostos; kalendoriai; nuplėšiamieji kalendoriai; audinio kalkė; popierinė kalkė; kalkė (popierius kopijoms daryti); kartonas; medienos masės kartonas (raštinės reikmenys); kartono gaminiai; kartono tūtos; kartotekos (raštinės reikmenys); popieriniai kaspinai; katalogai; kataloginių kortelių skirtukai; rašomųjų lentų kempinės; keturkampės braižymo liniuotės; klasės lentos; augaliniai klijai (raštinės arba buities reikmėms); klijai (raštinės arba buities reikmėms); žuvų klijai (raštinės arba buities reikmėms); klišės (poligrafija); knygos; knygų įrišimo įtaisai ir mašinos (kontoros įranga); knygų įrišimo siūlai, virvutės; knygų priešlapiai; knygų viršeliai; knygų viršelių audinys; knygų viršelių medžiagos; komiksai; kompiuterių programos (popierinės juostos ir kortos kompiuterių programoms įrašyti), išskyrus kompiuterių programas, parduodamas kartu su naudojimo vadovu; kompiuterių spausdintuvų dažajuostės; kopijavimo adatos (braižymo reikmėms); kopijavimo popierius; kalkės kopijos; kortelės (kataloginės, registracinės); kortos; krakmolas (pakavimo medžiagos iš krakmolo); krakmolo pasta (klijai) (raštinės arba buities reikmėms); kreida (litografijai); žymėjimo kreida; kreidos laikikliai; kūginiai popieriniai krepšeliai; ksuano popierius (kinų tapybai ir kaligrafijai); kvitų knygelės; lipniųjų juostų laikikliai; pasų laikikliai; laikraščiai; laiškų padėklai; antspaudų lakas; celofano lakštai (vyniojimui); spausdintiniai leidiniai; skaičiavimo lentelės; braižymo liniuotės, lipdukai (raštinės reikmenys); lipniosios juostos (raštinės arba buities reikmėms); lipniosios juostelės (raštinės arba buities reikmėms); lipniosios medžiagos (klijai) (raštinės arba buities reikmėms); literos (tipografiniai šriftai); litografijos; litografiniai meno dirbiniai; plastikiniai arba popieriniai šiukšlių maišai; mikrobanginio valgių gaminimo maišeliai; popieriniai arba plastikiniai pakavimo maišeliai; knygų įrišimo medžiagos, mimeografai; architektūriniai modeliai; modeliavimo medžiagos; modeliavimo molis; modeliavimo pasta; modeliavimo vaškas (ne odontologijos reikmėms); mokykliniai raštinės reikmenys; mokymo medžiaga (išskyrus aparatūrą); molbertai; muzikiniai atvirukai; popierinės nosinės; numeravimo aparatai; ofortai (raižiniai); oleografijos; pinigų rūšiavimo ir skaičiavimo padėklai; popieriniai ar kartoniniai padėklai; popieriniai indų padėklai; popieriniai stalo padėklai; pakavimo medžiagos (iš krakmolo); pakavimo popierius; paletės; pantografai (braižymo įtaisai); papjė mašė; pastelės (kreidelės); pastos (raštinės ar buities reikmėms); pašto atvirukai; pašto ženklai; paveikslai; paveikslai (su rėmais ar be jų); atspaudžiamieji paveikslėliai (dekalkomanija); popieriaus pjaustymo peiliai (raštinės reikmenys); penalai; žakardo audimo staklių perforacinės kortos; pergamentinis popierius; periodiniai leidiniai; pieštukai; automatiniai pieštukai; elektrinės arba ne elektrinės pieštukų drožimo mašinėlės; elektriniai arba ne elektriniai pieštukų drožtukai; pieštukų koteliai; pieštukų šerdelės; pinigų sąvaržėlės;

popieriaus pjaustymo įtaisai (raštinės reikmenys); popieriniai ar kartoniniai plakatai; planai; neapdirbti plastikai; plastikinė pakavimo tara su oro burbuliukais; plastikinės plėvelės (vyniojimui); lipniosios plastikinės tąsiosios plėvelės (kroviniams ant padėklų apdengti); plieninės literos; plieninės plunksnos (rašomosios); plunksnakočiai; automatiniai plunksnakočiai (parkeriai); plunksnakočių spaustukai; auksinės plunksnos; rašomosios plunksnos; plunksnos (raštinės reikmenys); popieriaus lakštai (raštinės reikmėms); popieriaus lankstymo įtaisai (raštinės reikmenys); popieriaus sąvaržėlės; popieriaus segtukai; popieriaus smulkintuvai (raštinės reikmėms); popierinės juostelės; popierinės servetėlės grimui valyti; popierius; medienos masės popierius; savirašių aparatų popierius; šviečiantis popierius; vaškinis popierius; portretai; prespapjė; prospektai; radiogramų popierius; raižymo adatos; raižymo plokštės; raižiniai; rankogaliai (rašymo reikmenims įdėti); popieriniai rankšluosčiai; popieriniai ir celiuliozinia vienkartiniai vaikų rankšluosčiai; rankų atramos (dailininkams); rašalas; taisomasis rašalas (heliografija); rašalinės (įtaisai); rašalinės pagalvėlės; rašalo indai; rašalo lazdelės; rašikliai; rašiklių komplektai; rašymo reikmenys; rašymo šepetėliai; rašysenos pavyzdžiai; rašomasis popierius; rašomieji reikmenys; rašomoji kreida; rašomosios lentelės su spaustuku; elektrinės arba ne elektrinės rašomosios mašinėlės; rašomųjų mašinėlių juostelės; rašomųjų mašinėlių klavišai; rašomųjų plunksnų šluostukai; rašomųjų reikmenų rinkiniai (popierius); raštinės prekės; raštinės reikmenys (išskyrus baldus); raštinės reikmenų spintelės; registravimo knygos (žurnalai); regletės (poligrafija); reišinos (kampaininės braižymo liniuotės); rinkimo lentos (poligrafija); rinkimo stalai (poligrafija); kopijavimo juostelių ritės; rodyklės; rožančiai (rožiniai); sankabėlės (raštinės reikmėms); sankabėlių segikliai (raštinės reikmenys); rašymo ir piešimo sąsiuviniai; popierinės ir celiuliozinės vienkartinės sauskelnės; sąvaržėlės (raštinės reikmenys); įdėtinių lapų segtuvai; segtuvai (palaidiems lapams segti); popieriaus segtuvai; popieriniai seilinukai; servetėlės (alaus bokalams); popierinės servetėlės; popierinės servetėlės (veidui šluostytis); sidabrinis popierius; siuvėjų kreida; siuvinėjamų piešinių pavyzdžiai; skaičių literos; skelbimų skydai (popieriniai arba kartoniniai); raštinės skylmušos (perforatoriai); taisomieji skysčiai (raštinės reikmenys); plonkartonio skrybėlių dėžutės; antspaudų smalkos, skriestuvai; smeigtukai (raštinės reikmenys); adresų spaudai; spaudiniai; nešiojamieji spaudmenų rinkiniai (raštinės reikmenys); spausdintiniai tvarkaraščiai; popieriniai stalčių įklotai (prikvėpinti ar ne); popieriniai stalo apdangalai; popierinės staltiesės; papjė mašė statulėlės; steatitas (siuvėjų kreida); plunksnakočių ir pieštukų stoveliai; sveikinimo atvirukai; trypimo šablonai; šriftai (skaitmenys ir raidės); šriftas (poligrafija); marmuro imitacijos šukos; popierinė grietinėlės tara; dažų teptukai; tapytojų teptukai; trafaretai (raštinės reikmenys); trafaretų dėžutės; transparantai (raštinės reikmenys); trintukai; tualetinis popierius; tušas; tušinukų šerdelės; kartoninės tūtos; užlankai (knygų įrišimui); užrašų knygutės; vadovėliai; raštuotos popierinės ir celiuliozinės vienkartinės vaikų kelnaitės; rašomųjų mašinėlių velenėliai; popierinės vėliavėlės; vilgytuvai (kontoros reikmenys); vyniojamasis popierius; vinjiečių gaminimo įrenginiai; viršeliai (raštinės reikmenys);viskozės lakštai pakuotėms; popieriniai ir celiulioziniai vienkartiniai vystyklai; vokai (raštinės reikmenys); vokų antspaudavimo įtaisai (raštinės reikmenys); jūriniai žemėlapiai; žymekliai (komposteriai); žinynai; žurnalai (periodiniai leidiniai).

35 prekių užsakymų administracinis tvarkymas; trečiųjų asmenų prekių ir paslaugų licencijavimo komercinis administravimas; algalapių parengimas; savikainos analizė; sąskaitų būklės apyskaitų sudarymas; buhalterinė apskaita; artistų verslo vadyba; telefoniniai atsakymai (kai abonentas nepasiekiamas); biuro mašinų ir įrengimų nuoma; dokumentu dauginimas; tekstų dorojimas; duomenų paieška kompiuterių rinkmenose (kitiems); efektyvumo (veiksmingumo) specialistų paslaugos; ekonominis prognozavimas; fotokopijavimas; importo ir eksporto agentūros; verslo informacija; komercinės informacijos agentūros; stačio miško įvertinimas; verslo operacijų įvertinimas; vilnų įvertinimas; kainų palyginimo paslaugos; komercijos ar pramonės vadybos pagalba; komercinė informacija ir patarimai vartotojams (konsultacijų teikimas); kompiuterinės duomenų bazės (informacijos sisteminimas kompiuterinėse bazėse); personalo komplektavimas; konsultacijos; verslo specialistų konsultacijos; laikraščių užsakymas (kitiems); maketavimo paslaugos reklamos tikslams; modelių paslaugos (reklamos reikmėms ar pardavimui skatinti); mokesčių apskaičiavimas; mugių rengimas (komercijos ar reklamos reikmėms) išskyrus mugių kompiuterių ir informacinių technologijų srityje rengimą; verslo nagrinėjimas; naujienų apžvalgų paslaugos; fotokopijavimo mašinų nuoma; reklaminės medžiagos nuoma; reklamos laiko nuoma žiniasklaidoje; reklamos vietų nuoma; smulkių prekių pardavimo automatų nuoma; nuomonių tyrimas; verslo vadybos pagalba; pardavimas aukcione; prekių pateikimas žiniasklaidoje pardavimo reikmėms; parduotuvių vitrinų puošimas (tvarkymas); parodų rengimas komercijos ar reklamos reikmėms, išskyrus parodų kompiuterių ir informacinių technologijų srityje rengimą; paslaugų nuoma (verslo pagalba); telekomunikacinių paslaugų užsakymas (kitiems); reklama paštu; verslo patikrinimai; pavyzdžių platinimas; verslo perkėlimo paslaugos; perrašinėjimas; personalo vadybos konsultacijos; reklaminių skelbimų platinimas; prekių pardavimo skatinimas (kitiems); psichologinis testavimas personalo parinkimo reikmėms; radijo reklama; reklaminių tekstų rašymas; reklama; reklaminės medžiagos tobulinimas; reklaminių skilčių rengimas; reklaminių tekstų skelbimas; reklamos agentūros; reklamos pristatymas paštu; rėmėjų paieška; informacijos rinkimas kompiuterinėse duomenų bazėse; statistinių duomenų rinkimas; kompiuterizuotas rinkmenų (bylų) tvarkymas; rinkos nagrinėjimas; rinkotyra; prekių rodymas; vilnų rūšies nustatymas; samdos agentūros; sąskaitų tikrinimas (revizija); sąskaitų - faktūrų išrašymas; sekretoriavimas; informacijos sisteminimas kompiuterinėse duomenų

bazėse; skelbimų klijavimas; spausdinimas (mašinėle); stenografavimas; televizijos reklama; tiekimo paslaugos kitiems (prekių ir paslaugų pirkimas kitiems verslams); verslo tyrimai; verslo vadybos patarėjų paslaugos; verslo organizavimo konsultacijos; verslo vadybos ir organizavimo konsultacijos; viešas reklamavimas; viešasis elektroninis reklamavimas kompiuterių tinkle; viešbučių verslo vadyba; visuomenės informavimas.

38 telekomunikacijos.

39 vežimas; prekių pakavimas ir sandėliavimas; kelionių rengimas.

40 medžiagų apdirbimas ir apdorojimas.

41 švietimas, mokymas; pramogos; sportinė ir kultūrinė veikla.

(450) 2009 01 26

Buvęs prekių ir paslaugų sąrašas

16 popierius, kartonas ir jų gaminiai, nepriskirti prie kitų klasių; spaudiniai; įrišimo medžiagos; fotonuotraukos; raštinės reikmenys; raštinės ir buitinės lipniosios medžiagos; dailininkų reikmenys; teptukai; rašomosios mašinėlės ir biuro reikmenys (išskyrus baldus); mokomoji medžiaga ir vaizdinės priemonės (išskyrus aparatūrą); plastikinės pakavimo medžiagos (nepriskirtos prie kitų klasių); šriftai; klišės.

35 reklama; verslo vadyba; verslo tvarkyba; įstaigų veikla.

38 telekomunikacijos.

39 vežimas; prekių pakavimas ir sandėliavimas; kelionių rengimas.

40 medžiagų apdirbimas ir apdorojimas.

41 švietimas, mokymas; pramogos; sportinė ir kultūrinė veikla.

42 mokslo ir technologijų paslaugos ir su tuo susiję tyrimai ir projektavimas; pramoninės analizės ir tyrimų paslaugos; kompiuterių programinės ir aparatinės įrangos projektavimas ir tobulinimas.

(580) 2013 09 26

---

(111) **66372**

(540) EVEREST COFFEE fig

(511)

30 kava, kakava ir kavos pakaitalai; šokoladas, šokolado gėrimai; ledai; ledas.

43 maisto ir gėrimų parūpinimo paslaugos; laikinas apgyvendinimas.

(450) 2013 02 25

Buvęs prekių ir paslaugų sąrašas

30 kava, arbata, kakava ir kavos pakaitalai; ryžiai; tapijoka ir sago kruopos; miltai ir grūdų produktai; duona, pyragas ir konditerijos gaminiai; ledai; cukrus, medus, sirupas; mielės, kepimo milteliai; druska; garstyčios; actas, padažai; prieskoniai; ledas.

43 maisto ir gėrimų parūpinimo paslaugos; laikinas apgyvendinimas.

(580) 2013 09 18

---

(111) **66729**

(540) Light House Šviesioms mintims, lengvam gyvenimui fig

(511)

36 nekilnojamojo turto operacijos; nekilnojamojo turto įvertinimas; nekilnojamojo turto finansinis įvertinimas; nekilnojamojo turto agentūros; nekilnojamojo turto nuoma; kontorų nuoma (nekilnojamas turtas); nekilnojamojo turto tarpininkų veikla; nekilnojamojo turto valdymas.

37 statyba; taisymas (remontas); įtaisymo ir įrengimo paslaugos.

(450) 2013 05 27

Buvęs prekių ir paslaugų sąrašas

35 reklama; verslo vadyba; verslo tvarkyba; įstaigų veikla.

36 nekilnojamojo turto operacijos; nekilnojamojo turto įvertinimas; nekilnojamojo turto finansinis įvertinimas; nekilnojamojo turto agentūros; nekilnojamojo turto nuoma; kontorų nuoma (nekilnojamas turtas); nekilnojamojo turto tarpininkų veikla; nekilnojamojo turto valdymas.

37 statyba; taisymas (remontas); įtaisymo ir įrengimo paslaugos.

(580) 2013 09 18

---

(111) **67080**

(540) OLHYTAN

(511)

5 farmacijos preparatai; farmaciniai preparatai žmonių reikmėms, išskyrus odos priežiūros ir odos ligų gydymui skirtus preparatus.

(450) 2013 08 26

Buvęs prekių ir paslaugų sąrašas

5 farmacijos preparatai; farmaciniai preparatai žmonių reikmėms.

(580) 2013 09 20

Registracijos galiojimo termino pratęsimas pagal Lietuvos Respublikos prekių ženklų įstatymo 36 straipsnį

(111) **6872**
(156) 2013 09 26
(210) RL 3059
(220) 1993 01 21
(186) 2023 01 21
(732) AKCINĖ BENDROVĖ „VILNIAUS SIGMA“, Kalvarijų g.125, 2600 Vilnius, LT
(540)

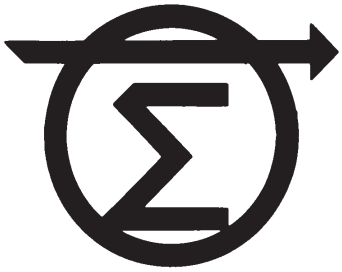

(531) 24.15, 24.17, 26.1
(511)
9 elektroninės skaičiavimo mašinos, duomenų įvedimo ir išvedimo įrenginiai, kiti gaminamos skaičiavimo technikos įrenginiai ir prietaisai, elektroninės automatinės telefonų stotys, personaliniai kompiuteriai, įkrovikliai, jungikliai, perjungikliai, skydeliai, blokai, testeriai, skambučiai- pasikalbėjimo įrenginiai, avarinio sustojimo ženklai, signalizacijos įrenginiai, žaidimų automatai, televiziniai žaidimų automatai, fotoblykstės.
16 techninė dokumentacija.

---

(111) **7396**
(156) 2013 09 09
(210) RL 3544
(220) 1993 01 29
(186) 2023 01 29
(732) LORNAMEAD, INC, 175 Cooper Avenue, Tonawanda, NY 14150, US
(740) Marius Jakulis - Jason, 3, AAA Law, J. Jasinskio g. 16 A, LT-03163 Vilnius, LT
(540)

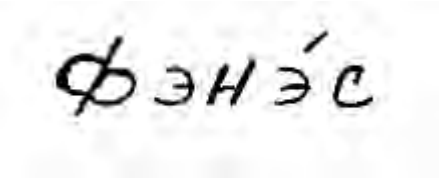

(531) 28.5
(561) FINESSE
(511)
3 plaukų priežiūros priemonės, tarp jų šampūnai, plaukų gerinimo priemonės, putos, želė, aerozoliai, purkštuvai plaukams ir preparatai permanentiniam plaukų susukimui.

---

(111) **10185**
(156) 2013 09 09
(210) RL 6703
(220) 1993 04 19
(186) 2023 04 19
(732) LIAPOR GmbH & CO KG, D-91352, Hallerndorf, DE
(740) Leonas Antanas Kučinskas, 4, Dr. Leono A. Kučinsko patentinių paslaugų firma, Kaštonų g. 5-7, LT-01107 Vilnius, LT
(540)



(531) 27.5
(511)
19 statybinės medžiagos, natūralūs ir dirbtiniai akmenys, statybiniai akmenys (statybos), skiediniai ir žvyras; kelių statybos medžiagos; asfaltas, derva ir bitumai; poringasis molis ir poringasis šiferis.

---

(111) **10566**
(156) 2013 09 05
(210) RL 8945
(220) 1993 06 23
(186) 2023 06 23
(732) DR. BRUNO SCHEFFLER NACHF. GmbH & CO KG, Senefelderstrasse 44, 51469 Bergisch-Gladbach, DE
(740) Virgina Adolfina Draugelienė, 8, UAB TARPINĖ, p. o. box 1202, LT-01007, A. P. Kavoliuko g. 24-152, LT-04328 Vilnius, LT
(540)



(531) 26.7, 29.1
(591) juoda, balta, raudona, žalia.
(511)
5 farmaciniai preparatai, tarp jų nuskausminimo priemonės, preparatai, skirti sveikatos priežiūrai; dietinės medžiagos medicinos reikmėms, vaikų maistas; dietiniai produktai baltymų, riebalų ir/arba angliavandenių pagrindu; dietiniai izotoniniai gėrimai, dietiniai grūdiniai preparatai; linų sėmenys ir mieliniai produktai farmacijos reikmėms; dietinė druska; sorbito preparatai ir kitos medžiagos, pakeičiančios cukrų ir skirtos gydymo reikmėms; vitaminai ir mikroelementai miltelių ir tablečių pavidalu; vaistažolių išspaudos; grūdų daigai ir žiedadulkės kaip vaistinės priemonės; pleistrai, perrišimo medžiagos ir dezinfekavimo priemonės.

---

(111) **10720**
(156) 2013 09 05
(210) RL 8990
(220) 1993 06 23
(186) 2023 06 23
(732) LANXESS DEUTSCHLAND GmbH, DE-51369 Leverkusen, DE
(740) Reda Žabolienė, 7, Advokatės Redos Žabolienės kontora METIDA, Verslo centras VERTAS, Gynėjų g. 16, LT-01109 Vilnius, LT
(540)

NOVODUR

(511)
1 chemijos produktai, naudojami pramonėje, mokslo reikmėms, fotografijoje, žemės ūkyje, sodininkystėje ir miškininkystėje; neapdirbtos sintetinės dervos ir plastikai (miltelių, skysčių ir masės pavidalu); trąšos; ugnies gesinimo mišiniai; metalų grūdinimo preparatai; metalų suvirinimo chemikalai; maisto produktų konservavimo cheminės medžiagos; rauginės medžiagos; klijai pramonės reikmėms.
17 kaučiukas, guma, balata ir jos pakaitalai, gaminiai iš šių medžiagų, nepriskirti prie kitų klasių; lakštai, plokštelės ir strypai iš plastmasės (pusgaminiai); sandarinimo ir izoliacinės medžiagos; asbestas, žėrutis ir gaminiai iš jų; nemetaliniai lankstieji vamzdžiai.

---

(111) **10842**
(156) 2013 09 27
(210) RL 9259
(220) 1993 07 01
(186) 2023 07 01
(732) AKEBONO BRAKE INDUSTRY CO, LTD, 19-5, Nihonbashi Koami-cho, Chuo-ku, Tokyo, JP
(740) Marius Jakulis - Jason, 3, AAA Law, J. Jasinskio g. 16 A, LT-03163 Vilnius, LT
(540)

AKEBONO

(511)
12 transporto priemonių dalys ir fitingai, būtent: stabdžiai, sankabos ir jų dalys bei reikmenys, skirti automobiliams, autodviračiams, traktoriams.

---

(111) **10935**
(156) 2013 09 05
(210) RL 9192
(220) 1993 06 30
(186) 2023 06 30
(732) KIMBERLY-CLARK WORLDWIDE, INC, Neenah, Wisconsin 54956, US
(740) Vytautas Dovydėnas, 1, V. Grybo g. 41-38, LT-10320 Vilnius, LT
(540)

KLEENGUARD

(511)
25 vienkartiniai darbo drabužiai, būtent apsauginiai laboratoriniai drabužiai; prijuostės, chalatai, striukės, kombinezonai su kapišonais, apsauginiai apmautai, galvos apdangalai.

---

(111) **10974**
(156) 2013 09 09
(210) RL 9341
(220) 1993 07 03
(186) 2023 07 03
(732) AZIENDE CHIMICHE RIUNITE ANGELINI FRANCESCO A.C.R.A.F. SPA, 70, Viale Amelia, I-00181 Roma, IT
(740) Reda Žabolienė, 7, Advokatės Redos Žabolienės kontora METIDA, Verslo centras VERTAS, Gynėjų g. 16, LT-01109 Vilnius, LT
(540)

TRITTICO

(511)
5 farmaciniai, veterinariniai ir higieniniai preparatai, dietinės medžiagos medicinos reikmėms; vaikų maistas; pleistrai, tvarstomoji medžiaga; medžiagos dantų plombavimui ir dantų atliejų gamybai; dezinfekavimo priemonės; preparatai nuo kenkėjų; fungicidai, herbicidai.

---

(111) **11084**
(156) 2013 09 04
(210) RL 9543
(220) 1993 07 13
(186) 2023 07 13
(732) JOHN WILEY & SONS, INC, 111 River Street, 3rd floor, Hoboken, New Jersey 07030, US
(740) Marija Lenkutienė, 6, Patentinių paslaugų centras, UAB, J.Basanavičiaus g. 11/1, LT-03108 Vilnius, LT

(540)

WILEY

(511)

9 moksliniai, jūriniai, geodeziniai, elektriniai, fotografijos, kinematografijos, optiniai, svėrimo, matavimo, signalizavimo, kontroliniai (priežiūros), gelbėjimo ir mokymo prietaisai ir aparatai; įrašymo, perdavimo, garso ir vaizdo atkūrimo aparatūra; magnetinės duomenų laikmenos, garso įrašymo diskai; prekybiniai automatai su išankstiniu apmokėjimu ir jų mechanizmai; kasos aparatai, skaičiavimo mašinos; duomenų apdorojimo mašinos; kompiuteriai, gesintuvai.

16 popierius, kartonas ir gaminiai iš jų, nepriskirti kitoms klasėms; spaudos gaminiai; įrišimo medžiagos; fotonuotraukos; raštinės reikmenys, lipnios medžiagos raštinės ir buitinėms reikmėms; dailininkų reikmenys, teptukai; rašomosios mašinėlės ir kontoriniai reikmenys (išskyrus baldus); mokomoji medžiaga ir vaizdinės priemonės (išskyrus aparatūrą); plastikinės pakavimo medžiagos, nepriskirtos kitoms klasėms; lošimo kortos; šriftai, klišės.

---

(111) **11088**
(156) 2013 09 23
(210) RL 9622
(220) 1993 07 16
(186) 2023 07 16
(732) TBL LICENSING LLC, 200 Domain Drive, Stratham, New Hampshire 03885, US
(740) Marius Jakulis - Jason, 3, AAA Law, J. Jasinskio g. 16 A, LT-03163 Vilnius, LT
(540)



(531) 26.1
(511)

25 drabužiai, avalynė, galvos apdangalai vyrams, moterims ir vaikams.

---

(111) **11114**
(156) 2013 09 05
(210) RL 9475
(220) 1993 07 08
(186) 2023 07 08
(732) DD IP HOLDER LLC, 130 Royall Street, Canton, Massachusetts, 02021, US
(740) Reda Žabolienė, 7, Advokatės Redos Žabolienės kontora METIDA, Verslo centras VERTAS, Gynėjų g. 16, LT-01109 Vilnius, LT
(540)

DUNKIN' DONUTS

(511)

29 mėsa, žuvis, paukštiena ir žvėriena; mėsos ekstraktai; konservuotos, džiovintos, virtos, keptos daržovės ir vaisiai; drebučiai, marmeladai, uogienės, džemai; kiaušiniai, pienas ir pieno produktai; maistiniai aliejai ir riebalai; padažai salotoms; konservai.

30 kava, arbata, kakava, duonos ir pyrago gaminiai; pyragaičiai.

42 restoranų paslaugos ir maisto produktų pardavimas išsinešimui.

---

(111) **11120**
(156) 2013 09 16
(210) RL 9489
(220) 1993 07 08
(186) 2023 07 08
(732) FLUOR CORPORATION, One Enterprise Drive, Aliso Viejo, California 92656-2606, US
(740) Marius Jakulis - Jason, 3, AAA Law, J. Jasinskio g. 16 A, LT-03163 Vilnius, LT
(540)

FLUOR

(511)

37 statyba; taisymas (remontas); įtaisymo ir įrengimo paslaugos.

42 mokslo ir technologijų paslaugos ir su tuo susiję tyrimai ir projektavimas; pramoninės analizės ir tyrimų paslaugos; kompiuterių programinės ir aparatinės įrangos projektavimas ir tobulinimas; juridinės paslaugos.

---

(111) **11173**
(156) 2013 09 09
(210) RL 9569
(220) 1993 07 13
(186) 2023 07 13
(732) S K C LIMITED, 633, Jungja-Dong, Suwon-City, Kyoungki-Do, KR
(740) Virgina Adolfina Draugelienė, 8, UAB TARPINĖ, p. o. box 1202, LT-01007, A. P. Kavoliuko g. 24-152, LT-04328 Vilnius, LT
(540)



(531) 25.7, 27.5
(526) SKC
(511)
9 video juostos, garso įrašymo juostos, lankstūs diskai, kompaktiniai diskai, kompiuterinės juostos, magnetinės kortos, juostiniai video magnetofonai, video diskų grotuvai, lanksčių diskų pavaros, magnetinių kortų skaičiavimo įrenginiai.

---

(111) **11185**
(156) 2013 09 17
(210) RL 9594
(220) 1993 07 14
(186) 2023 07 14
(732) DESMA HEALTCARE SPA SUCCURSALE DI CHIASSO, Corso San Gottardo 32, CH-6830 Chiasso, CH
(740) Reda Žabolienė, 7, Advokatės Redos Žabolienės kontora METIDA, Verslo centras VERTAS, Gynėjų g. 16, LT-01109 Vilnius, LT
(540)

Akineton

(511)
1 , 3, 5 vaistiniai preparatai, cheminiai produktai techniniams ir moksliniams tikslams, taip pat higieniniams tikslams, farmaciniai preparatai ir medicinos prekės, pleistrai, perrišimo medžiagos, priemonės maisto produktų apsaugojimui nuo gedimo ir šviežumo išlaikymui, priemonės kovai su piktžolėmis ir kenksmingais gyvūnais, dezinfekuojančios priemonės, kosmetikos preparatai, eteriniai aliejai, parfumerija, muilai, dietiniai produktai.

---

(111) **11223**
(156) 2013 09 23
(210) RL 9623
(220) 1993 07 16
(186) 2023 07 16
(732) TBL LICENSING LLC, 200 Domain Drive, Stratham, New Hampshire 03885, US
(740) Marius Jakulis - Jason, 3, AAA Law, J. Jasinskio g. 16 A, LT-03163 Vilnius, LT
(540)

TIMBERLAND

(511)
25 drabužiai, avalynė, galvos apdangalai vyrams, moterims ir vaikams.

---

(111) **11232**
(156) 2013 09 24
(210) RL 9657
(220) 1993 07 16
(186) 2023 07 16
(732) SNA HOLDINGS INC, a Delaware Corporation, 1105 North Market Street, Wilmington, Delaware, US
(740) Marius Jakulis - Jason, 3, AAA Law, J. Jasinskio g. 16 A, LT-03163 Vilnius, LT
(540)

SQUARE D

(511)
7 , 9 elektriniai prietaisai ir jų dalys, elektrinių motorų starteriai, elektriniai instrumentai ir jų dalys, elektriniai paskirstymo ir kontrolės įrenginiai, jų dalys.

---

(111) **11233**
(156) 2013 09 24
(210) RL 9658
(220) 1993 07 16
(186) 2023 07 16
(732) SNA HOLDINGS INC, a Delaware Corporation, 1105 North Market Street, Wilmington, Delaware, US
(740) Marius Jakulis - Jason, 3, AAA Law, J. Jasinskio g. 16 A, LT-03163 Vilnius, LT
(540)

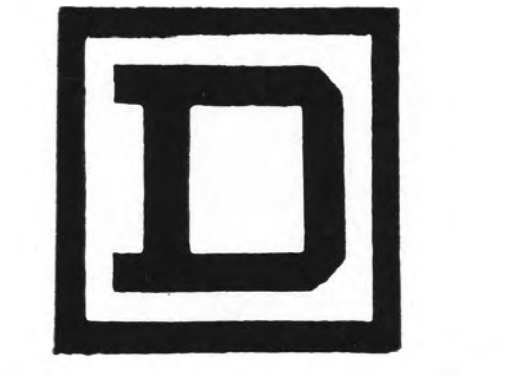

(531) 26.4
(511)
7 , 9 elektriniai prietaisai ir jų dalys, elektrinių motorų starteriai, elektriniai instrumentai ir jų dalys, elektriniai paskirstymo ir kontrolės įrenginiai ir jų dalys.

---

(111) **11257**
(156) 2013 09 10
(210) RL 9783
(220) 1993 07 22
(186) 2023 07 22
(732) PHILIP MORRIS BRANDS SARL, Quai Jeanrenaud 3, Neuchatel, 2000, CH
(740) Reda Žabolienė, 7, Advokatės Redos Žabolienės kontora METIDA, Verslo centras VERTAS, Gynėjų g. 16, LT-01109 Vilnius, LT
(540)

BOND STREET

(566) Bond-ryšys, sutartis sujungimas; street-gatvė.

(511)

34 apdorotas ir neapdorotas tabakas, cigaretės, cigarai; rūkymo reikmenys.

---

(111) **11295**
(156) 2013 09 03
(210) RL 9864
(220) 1993 07 23
(186) 2023 07 23
(732) WARSZAWSKIE ZAKLADY FARMACEUTYCZNE „POLFA“ Spolka Akcyjna, ul. Karolkowa 22/24, 01-207 Warszawa, PL
(740) Reda Žabolienė, 7, Advokatės Redos Žabolienės kontora METIDA, Verslo centras VERTAS, Gynėjų g. 16, LT-01109 Vilnius, LT
(540)

RELANIUM

(511)

5 farmaciniai gaminiai.

---

(111) **11314**
(156) 2013 09 10
(210) RL 9895
(220) 1993 07 27
(186) 2023 07 27
(732) PHILIP MORRIS BRANDS SARL, Quai Jeanrenaud 3, Neuchatel, 2000, CH
(740) Reda Žabolienė, 7, Advokatės Redos Žabolienės kontora METIDA, Verslo centras VERTAS, Gynėjų g. 16, LT-01109 Vilnius, LT
(540)

BENSON & HEDGES

(511)

34 apdorotas ir neapdorotas tabakas; rūkymo reikmenys ir degtukai.

---

(111) **11355**
(156) 2013 09 26
(210) RL 10140
(220) 1993 08 03
(186) 2023 08 03
(732) IRVITA PLANT PROTECTION NV, Pos Cabai Office Park, Unit 13, Curacao, CW
(740) Reda Žabolienė, 7, Advokatės Redos Žabolienės kontora METIDA, Verslo centras VERTAS, Gynėjų g. 16, LT-01109 Vilnius, LT
(540)

APOLLO

(511)

5 preparatai piktžolių ir kenkėjų naikinimui.

---

(111) **11366**
(156) 2013 09 02
(210) RL 10151
(220) 1993 08 03
(186) 2023 08 03
(732) BEIERSDORF AG, Unnastrasse 48, 20253 Hamburg, DE
(740) Virgina Adolfina Draugelienė, 8, UAB TARPINĖ, p. o. box 1202, LT-01007, A. P. Kavoliuko g. 24-152, LT-04328 Vilnius, LT
(540)

ELASTOPLAST

(511)

5 tvarsčiai (medicininiai ir chirurginiai) ir chirurginė tvarstomoji medžiaga (nesterilizuota).

---

(111) **11419**
(156) 2013 09 06
(210) RL 10104
(220) 1993 07 30
(186) 2023 07 30
(732) LEGO JURIS A/S, DK-7190 Billund, DK
(740) Marius Jakulis - Jason, 3, AAA Law, J. Jasinskio g. 16 A, LT-03163 Vilnius, LT
(540)

SCALA

(511)

28 žaidimai ir žaislai, tarp jų žaisliniai papuošalai ir žaisliniai statiniai; gimnastikos ir sporto prekės, nepriskirtos prie kitų klasių; papuošalai eglutėms.

---

(111) **11424**
(156) 2013 09 11
(210) RL 10254
(220) 1993 08 13
(186) 2023 08 13
(732) BOEKLUNDER PLUMROSE GmbH & CO KG, Gewerbestrasse 1, 24860 Boeklund, DE
(740) Leonas Antanas Kučinskas, 4, Dr. Leono A. Kučinsko patentinių paslaugų firma, Kaštonų g. 5-7, LT-01107 Vilnius, LT
(540)

PLUMROSE

(511)

29 mėsa, žuvis, paukštiena ir žvėriena; mėsos ekstraktai; konservuotos, džiovintos, virtos, keptos ir skrudintos daržovės ir vaisiai; drebučiai, vaisių kompotai, uogienės, džemai, kiaušiniai; pienas ir pieno produktai; maistiniai aliejai ir riebalai; padažai salotoms; konservai.

30 kava, arbata, cukrus, kakava, ryžiai, tapijoka (manijoka), sago, kavos pakaitalai; miltai ir grūdų

produktai, duonos ir pyrago gaminiai, konditerijos gaminiai, valgomieji ledai; medus, sirupas iš patokos; mielės, kepimo milteliai; druska, garstyčios; actas, padažai (išskyrus padažus salotoms); prieskoniai; maistiniai ledai.

---

(111) **11436**
(156) 2013 09 04
(210) RL 10335
(220) 1993 08 16
(186) 2023 08 16
(732) ALL STAR C.V., Colosseum 1, Hilversum 1213NL, NL
(740) VALTERS GENCS, Gencs Valters Law Firm, Konstitucijos pr. 7, 10 A, LT-09308, Vilnius, LT
(540)



(531) 1.1, 26.3
(511)
18 odos ir odų pakaitalai, jų gaminiai, nepriskirti prie kitų klasių; gyvūnų odos, kailiai; lagaminai, kelioniniai krepšiai; lietaus ir saulės skėčiai, lazdos (kriukiai); rimbai, botagai, pakinktai ir balnojimo reikmenys.
25 drabužiai, apranga, avalynė, galvos apdangalai.

---

(111) **11437**
(156) 2013 09 04
(210) RL 10336
(220) 1993 08 16
(186) 2023 08 16
(732) ALL STAR C.V., Colosseum 1, Hilversum 1213NL, NL
(740) VALTERS GENCS, Gencs Valters Law Firm, Konstitucijos pr. 7, 10 A, LT-09308, Vilnius, LT
(540)

CONVERSE

(566) Kalbėtis, bendrauti.
(511)
18 odos ir odų pakaitalai, jų gaminiai, nepriskirti prie kitų klasių; gyvūnų odos, kailiai; lagaminai, kelioniniai krepšiai; lietaus ir saulės skėčiai, lazdos (kriukiai); rimbai, botagai, pakinktai ir balnojimo reikmenys.
25 drabužiai, apranga, avalynė, galvos apdangalai.

---

(111) **11463**
(156) 2013 09 03
(210) RL 10228
(220) 1993 08 13
(186) 2023 08 13
(732) WARSZAWSKIE ZAKLADY FARMACEUTYCZNE „POLFA“ Spolka Akcyjna, ul. Karolkowa 22/24, 01-207 Warszawa, PL
(740) Reda Žabolienė, 7, Advokatės Redos Žabolienės kontora METIDA, Verslo centras VERTAS, Gynėjų g. 16, LT-01109 Vilnius, LT
(540)

GALAZOLIN

(511)
5 farmaciniai gaminiai.

---

(111) **11539**
(156) 2013 09 10
(210) RL 10652
(220) 1993 08 26
(186) 2023 08 26
(732) PHILIP MORRIS BRANDS SARL, Quai Jeanrenaud 3, Neuchatel, 2000, CH
(740) Reda Žabolienė, 7, Advokatės Redos Žabolienės kontora METIDA, Verslo centras VERTAS, Gynėjų g. 16, LT-01109 Vilnius, LT
(540)

PHILIP MORRIS

(531) 27.5
(511)
34 cigaretės.

---

(111) **11540**
(156) 2013 09 10
(210) RL 10653
(220) 1993 08 26
(186) 2023 08 26
(732) PHILIP MORRIS BRANDS SARL, Quai Jeanrenaud 3, Neuchatel, 2000, CH
(740) Reda Žabolienė, 7, Advokatės Redos Žabolienės kontora METIDA, Verslo centras VERTAS, Gynėjų g. 16, LT-01109 Vilnius, LT
(540)

RED & WHITE

(566) Raudonas ir baltas
(511)
34 tabakas ir gaminiai iš tabako, tarp jų cigaretės, cigarai ir tabakas pypkėms.

---

(111) **11545**
(156) 2013 09 06
(210) RL 10667
(220) 1993 08 26
(186) 2023 08 26
(732) TECUMSEH EUROPE SA, 2, Avenue Blaise Pascal, 38090 Vaulx Milieu, FR
(740) Marius Jakulis - Jason, 3, AAA Law, J. Jasinskio g. 16 A, LT-03163 Vilnius, LT
(540)



(531) 26.4, 26.13
(526) L'UNITE HERMETIQUE
(566) Vienetas hermetiškas
(511)
7 kompresoriai, varikliniai kompresoriai ir kondensavimo mazgai (ypač skirti šaldymo įrengimams ir oro kondicionavimo įrenginiams).
11 šaldymo įrenginiai, komponentai ir atsarginės dalys jiems; šildymo įrenginiai ir oro kondicionavimo įrenginiai, jų sudėtiniai elementai, ypač šilumokaičiai.

---

(111) **11689**
(156) 2013 09 06
(210) RL 10720
(220) 1993 08 27
(186) 2023 08 27
(732) FROMAGERIES BEL, SA, 16 Boulevard Malesherbes, 75008 Paris, FR
(740) Liucija Janickaitė, 29, Inpatra UAB, Šeškinės g. 59-53, LT-07162 Vilnius, LT
(540)

BABYBEL

(511)
29 mėsa, žuvis, paukštiena ir žvėriena, mėsos ekstraktas, konservuoti, džiovinti ir virti vaisiai bei daržovės, drebučiai, uogienės, kiaušiniai, pienas ir pieno produktai, sviestas, kremas, sūris, kefyras, pieno proteinai ir pieno cukrus, pieno raugas, pieno mielės, aliejai ir riebalai, konservai ir pikuliai.

---

(111) **11690**
(156) 2013 09 06
(210) RL 10721
(220) 1993 08 27
(186) 2023 08 27
(732) FROMAGERIES BEL, SA, 16 Boulevard Malesherbes, 75008 Paris, FR
(740) Liucija Janickaitė, 29, Inpatra UAB, Šeškinės g. 59-53, LT-07162 Vilnius, LT
(540)

BONBEL

(511)
29 mėsa, žuvis, paukštiena ir žvėriena, mėsos ekstraktas, konservuoti, džiovinti ir virti vaisiai ir daržovės, drebučiai, uogienės, kiaušiniai, pienas ir pieno produktai, sviestas, kremas, sūris, kefyras, pieno proteinai ir pieno cukrus, pieno raugas, pieno mielės, aliejai ir riebalai, konservai ir pikuliai.

---

(111) **11708**
(156) 2013 09 03
(210) RL 10504
(220) 1993 08 23
(186) 2023 08 23
(732) AKCINĖ BENDROVĖ „KAUNO BALDAI“, Drobės g.66, LT-45500 Kaunas, LT
(740) Reda Žabolienė, 7, Advokatės Redos Žabolienės kontora METIDA, Verslo centras VERTAS, Gynėjų g. 16, LT-01109 Vilnius, LT
(540)



(531) 26.13, 27.1
(511)
20 baldai.

---

(111) **11711**
(156) 2013 09 11
(210) RL 10516
(220) 1993 08 24
(186) 2023 08 24
(732) AKCINĖ BENDROVĖ „FASA“, Sporto g.9, LT-68108 Marijampolė, LT
(740) Reda Žabolienė, 7, Advokatės Redos Žabolienės kontora METIDA, Verslo centras VERTAS, Gynėjų g. 16, LT-01109 Vilnius, LT
(540)



(531) 27.5
(511)
7 fasavimo-įpakavimo automatai.

---

(111) **11771**
(156) 2013 09 04
(210) RL 10858
(220) 1993 09 01
(186) 2023 09 01
(732) ATLANTIC INDUSTRIES, P.O. Box 309, Ugland House, South Church Street George Town, Grand Cayman KY1-1104 Cayman Islands, KY
(740) Virgina Adolfina Draugelienė, 8, UAB TARPINĖ, p. o. box 1202, LT-01007, A. P. Kavoliuko g. 24-152, LT-04328 Vilnius, LT
(540)



(531) 24.1, 24.9
(511)
32 nealkoholiniai gėrimai, gaivieji gėrimai.

---

(111) **11772**
(156) 2013 09 18
(210) RL 10859
(220) 1993 09 01
(186) 2023 09 01
(732) ATLANTIC INDUSTRIES, P.O. Box 309, Ugland House, South Church Street George Town, Grand Cayman KY1-1104 Cayman Islands, KY
(740) Virgina Adolfina Draugelienė, 8, UAB TARPINĖ, p. o. box 1202, LT-01007, A. P. Kavoliuko g. 24-152, LT-04328 Vilnius, LT
(540)

SCHWEPPES

(511)
32 alus, elis, porteris, mineraliniai ir gazuoti vandenys ir kiti nealkoholiniai gėrimai, sirupai ir kiti preparatai gėrimų paruošimui.

---

(111) **11775**
(156) 2013 09 24
(210) RL 10862
(220) 1993 09 01
(186) 2023 09 01
(732) RODIER a French Company, 47 rue Reaumur, 75003 Paris, FR
(740) Reda Žabolienė, 7, Advokatės Redos Žabolienės kontora METIDA, Verslo centras VERTAS, Gynėjų g. 16, LT-01109 Vilnius, LT
(540)

RODIER

(511)
25 drabužiai, tarp jų auliniai batai, bateliai ir šlepetės.

---

(111) **11814**
(156) 2013 09 04
(210) RL 11106
(220) 1993 09 09
(186) 2023 09 09
(732) ALL STAR C.V., Colosseum 1, Hilversum 1213NL, NL
(740) VALTERS GENCS, Gencs Valters Law Firm, Konstitucijos pr. 7, 10 A, LT-09308, Vilnius, LT
(540)

ALL STAR

(566) Visa žvaigždė.
(511)
18 krepšiai.
25 avalynė, apranga, puskojinės.

---

(111) **11903**
(156) 2013 09 06
(210) RL 9269
(220) 1993 07 01
(186) 2023 07 01
(732) ENTE AUTONOMO FIERA INTERNAZIONALE DI MILANO, L. go Domodossola 1, 20145 Milano, IT
(740) Reda Žabolienė, 7, Advokatės Redos Žabolienės kontora METIDA, Verslo centras VERTAS, Gynėjų g. 16, LT-01109 Vilnius, LT
(540)



(531) 26.1, 26.11

(511)

16 spaudos gaminiai, laikraščiai ir periodiniai leidiniai, knygos ir katalogai.

35 reklamos organizavimas, kūrimas ir studijavimas; reklaminių tekstų publikavimas.

42 parodų, mugių, kongresų, seminarų rengimas, organizavimas, skatinimas ir įgyvendinimas tretiesiems asmenims.

(310)(320)(330) 18104C/87, 1987 03 06, IT

---

(111) **11917**

(156) 2013 09 19

(210) RL 9467

(220) 1993 07 08

(186) 2023 07 08

(732) BARRY CALLEBAUT AG, Westpark, Pfingstweidstrasse 60, 8005 Zuerich, CH

(740) Marius Jakulis - Jason, 3, AAA Law, J. Jasinskio g. 16 A, LT-03163 Vilnius, LT

(540)

Rumland

(511)

5 dietiniai produktai, tarp jų dietiniai konditerijos gaminiai ir saldumynai, dietiniai vaisių konservai ir drebučiai, dietinės uogienės, šokoladas, šokoladiniai saldainiai diabetikams.

29 vaisių uogienės, pastos sumuštiniams su šokoladu, riešutais ir nuga, vaisiai drebučiuose.

30 kakava, kakava su avižų priedais, kakavos ekstraktai maistui ir desertui, gaminiai su kakava, tarp jų su šokoladu ir šokolado glazūra, gėrimai su kakava ir šokoladu, taip pat milteliai jų gamybai, šokoladas, saldumynai, marcipanai ir šokoladiniai saldainiai, ypač su vaisiais, kava, nealkoholiniais gėrimais, vynu ir/arba spiritiniais gėrimais, taip pat su pienu ir pieno produktais, ypač su jogurtu; saldainiai, konditerijos gaminiai ir saldumynai, pyragaičiai, biskvitai, džiūvėsiai, milteliai pudingui, valgomieji grietininiai ir vaisiniai ledai, milteliai valgomiesiems ledams, konditerijos gaminiams su valgomaisiais ledais.

(310)(320)(330) 1102985, 1986 12 08, DE

---

(111) **11918**

(156) 2013 09 19

(210) RL 9468

(220) 1993 07 08

(186) 2023 07 08

(732) BARRY CALLEBAUT AG, Westpark, Pfingstweidstrasse 60, 8005 Zuerich, CH

(740) Marius Jakulis - Jason, 3, AAA Law, J. Jasinskio g. 16 A, LT-03163 Vilnius, LT

(540)

Rigoletto

(511)

30 kakava, kakava su avižų priedais, kakavos ekstraktai vartojimui, kakavos gamybai, tarp jų šokoladas ir šokolado glazūra; šokoladas, saldumynai, marcipanai, marcipano pakaitalai, pastos konditerijos gaminių įdarams, šokoladas ir saldumynai, kaip papuošalai Kalėdų eglutei, šokoladiniai saldainiai, ypač su alkoholiniais gėrimais, vynu ir spiritiniais gėrimais, saldainiai, konditerijos gaminiai ir saldumynai, biskvitai ir biskvitiniai gaminiai, džiūvėsiai, mielės, kepimo milteliai, milteliai pudingui, valgomieji ledai, vaisiniai valgomieji ledai, mielių pakaitalai vartojimui, kavos sviestas, milteliai valgomiesiems ledams.

---

(111) **11927**

(156) 2013 08 28

(210) RL 10183

(220) 1993 08 06

(186) 2023 08 06

(732) VALSTYBĖS ĮMONĖ PRIE MARIJAMPOLĖS PATAISOS NAMŲ, Sporto g. 7, LT-68230 Marijampolė, LT

(540)



(531) 27.1, 27.5

(511)

6 vyriai durims ir langams, liukai, dangčiai, lietaus latakai, lietaus surinktuvai šuliniams.

---

(111) **11958**

(156) 2013 09 05

(210) RL 11332

(220) 1993 09 15

(186) 2023 09 15

(732) ALITALIA-COMPAGNIA AEREA ITALIANA SPA (or only as „ALITALIA SPA“), Piazza Almerico da Schio, Pal. RPU, 00054 Fiumicino (Rome), IT

(740) Reda Žabolienė, 7, Advokatės Redos Žabolienės kontora METIDA, Verslo centras VERTAS, Gynėjų g. 16, LT-01109 Vilnius, LT

(540)



(531) 26.3, 27.1, 29.1
(591) raudona, balta, žalia.
(511)
39 pervežimas ir saugojimas, turizmo paslaugos.

---

(111) **11962**
(156) 2013 09 05
(210) RL 11370
(220) 1993 09 16
(186) 2023 09 16
(732) ALITALIA-COMPAGNIA AEREA ITALIANA SPA (or only as „ALITALIA SPA“), Piazza Almerico da Schio, Pal. RPU, 00054 Fiumicino (Rome), IT
(740) Reda Žabolienė, 7, Advokatės Redos Žabolienės kontora METIDA, Verslo centras VERTAS, Gynėjų g. 16, LT-01109 Vilnius, LT
(540)



(531) 27.5
(511)
39 pervežimas ir saugojimas, turizmo paslaugos.

---

(111) **12017**
(156) 2013 09 20
(210) RL 9560
(220) 1993 07 13
(186) 2023 07 13
(732) PMV PREMIUM MARKEN VERTRIEB GmbH, Roederstrasse 21, 64367 Muehltal, DE
(740) Reda Žabolienė, 7, Advokatės Redos Žabolienės kontora METIDA, Verslo centras VERTAS, Gynėjų g. 16, LT-01109 Vilnius, LT
(540)



(531) 3.9
(511)
3 kosmetikos priemonės, įskaitant odos priežiūros preparatus; tepalai, muilas, kaukės veidui, kosmetiniai ingredientai vonioms, įskaitant balinimo preparatus kosmetikos tikslams.
5 tepalai, medicininiai ingredientai vonioms.

---

(111) **12030**
(156) 2013 09 10
(210) RL 10065
(220) 1993 07 30
(186) 2023 07 30
(732) PHILIP MORRIS BRANDS SARL, Quai Jeanrenaud 3, Neuchatel, 2000, CH
(740) Reda Žabolienė, 7, Advokatės Redos Žabolienės kontora METIDA, Verslo centras VERTAS, Gynėjų g. 16, LT-01109 Vilnius, LT
(540)

MARLBORO

(511)
34 cigaretės.

---

(111) **12082**
(156) 2013 08 30
(210) RL 9414
(220) 1993 07 03
(186) 2023 07 03
(732) DEL MONTE CORPORATION, One Maritime Plaza, San Francisco, California 94111, US
(740) Reda Žabolienė, 7, Advokatės Redos Žabolienės kontora METIDA, Verslo centras VERTAS, Gynėjų g. 16, LT-01109 Vilnius, LT
(540)

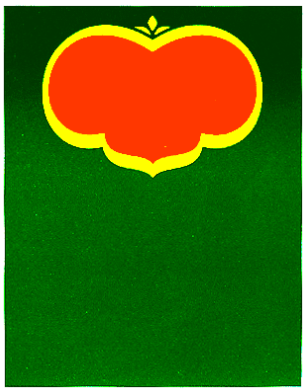

(531) 26.13, 29.1
(591) raudona, geltona, žalia, balta.
(511)
29 30, 31, 32 maisto produktai ir jų ingredientai; nealkoholiniai gėrimai (įskaitant daržovių ir vaisių sultis, daržovių ir vaisių gėrimus) ir šių klasių visos kitos prekės.

---

(111) **12108**
(156) 2013 09 03
(210) RL 9887
(220) 1993 07 26
(186) 2023 07 26
(732) BARTEC BARLIAN-TECHNIK GESELLSCHAFT FUER SICHERHEITS-COMPONENTEN mbH, 6, Dieselstrasse, D-6990 Bad Margentheim, DE
(740) Vytautas Guobys, 10, Ateities g. 3-9, LT-08306 Vilnius, LT
(540)

BARTEC

(511)

9 elektrotechniniai ir elektroniniai aparatai ir sudėtinės dalys apsaugai nuo aplinkos poveikio, sprogimų ir užsiliepsnojimo (nepriskirti prie kitų klasių), optiniai, akustiniai, matavimo, signalizacijos ir kontrolės aparatai ir prietaisai pramoninių procesų priežiūrai, ypač aparatai nutekėjimų išaiškinimui, o taip pat minėtų gaminių dalys.
37 aparatų ir prietaisų, priskirtų prie 9 klasės, o taip pat įrengimų (sistemų) ir atitinkamų jų dalių montavimas, priežiūra ir tikrinimas.
42 aparatų ir prietaisų, priskirtų prie 9 klasės, o taip pat įrengimų (sistemų) ir atitinkamų jų dalių kūrimas ir projektavimas; ekspertizių darymas ir techninės konsultacijos, susijusios su gaminiais, priskirtais prie 9 klasės, ir paslaugomis, priskirtomis prie 37 ir 42 klasių.

---

(111) **12118**
(156) 2013 09 20
(210) RL 9934
(220) 1993 07 27
(186) 2023 07 27
(732) KINNARPS AB, SE-521 88 Kinnarp, SE
(740) Virgina Adolfina Draugelienė, 8, UAB TARPINĖ, p. o. box 1202, LT-01007, A. P. Kavoliuko g. 24-152, LT-04328 Vilnius, LT
(540)

MARTINSTOLL

(511)

20 baldai, ypač krėslai, foteliai, sukami foteliai, kėdės, sukamos kėdės, stalai, skirti kontoroms ir darbo vietoms; krėslų ir stalų dalys.

---

(111) **12123**
(156) 2013 09 04
(210) RL 10001
(220) 1993 07 29
(186) 2023 07 29
(732) MEDA PHARMA GmbH & CO KG, Benzstrasse 1, D-61352 Bad Homburg, DE
(740) Vytautas Guobys, 10, Ateities g. 3-9, LT-08306 Vilnius, LT
(540)

Afluon

(511)

5 medikamentai, cheminiai preparatai medicinos ir higienos reikmėms.

---

(111) **12131**
(156) 2013 09 04
(210) RL 10004
(220) 1993 07 29
(186) 2023 07 29
(732) MEDA PHARMA GmbH & CO KG, Benzstrasse 1, D-61352 Bad Homburg, DE
(740) Vytautas Guobys, 10, Ateities g. 3-9, LT-08306 Vilnius, LT
(540)

ASMELOR

(511)

5 farmaciniai preparatai nuo kvėpavimo takų ir/arba akių ligų.

---

(111) **12134**
(156) 2013 09 04
(210) RL 10007
(220) 1993 07 29
(186) 2023 07 29
(732) MEDA PHARMA GmbH & CO KG, Benzstrasse 1, D-61352 Bad Homburg, DE
(740) Vytautas Guobys, 10, Ateities g. 3-9, LT-08306 Vilnius, LT
(540)

ASTHMELIOR

(511)

5 farmaciniai, veterinariniai preparatai, cheminiai preparatai higienai.

---

(111) **12140**
(156) 2013 09 04
(210) RL 10015
(220) 1993 07 29
(186) 2023 07 29
(732) MEDA PHARMA GmbH & CO KG, Benzstrasse 1, D-61352 Bad Homburg, DE
(740) Vytautas Guobys, 10, Ateities g. 3-9, LT-08306 Vilnius, LT
(540)

LASTICOM

(511)

5 farmaciniai preparatai kvėpavimo takų ir/arba akių ligų gydymui.

---

(111) **12145**
(156) 2013 09 04
(210) RL 10020
(220) 1993 07 29
(186) 2023 07 29
(732) MEDA PHARMA GmbH & CO KG, Benzstrasse 1, D-61352 Bad Homburg, DE
(740) Vytautas Guobys, 10, Ateities g. 3-9, LT-08306 Vilnius, LT
(540)

PREVENTOP

(511)

5 farmaciniai preparatai nuo kvėpavimo takų ir/ar akių alerginių susirgimų.

---

(111) **12150**
(156) 2013 09 04
(210) RL 10025
(220) 1993 07 29
(186) 2023 07 29
(732) MEDA PHARMA GmbH & CO KG, Benzstrasse 1, D-61352 Bad Homburg, DE
(740) Vytautas Guobys, 10, Ateities g. 3-9, LT-08306 Vilnius, LT
(540)

X-LASTIN

(511)

5 farmaciniai preparatai kvėpavimo takų ir/arba akių ligų gydymui.

---

(111) **12175**
(156) 2013 09 09
(210) RL 10086
(220) 1993 07 30
(186) 2023 07 30
(732) JANTZEN APPAREL LLC, 3000 NW 107th Avenue, Miami, FL 33172, US
(740) Marius Jakulis - Jason, 3, AAA Law, J. Jasinskio g. 16 A, LT-03163 Vilnius, LT
(540)

JANTZEN

(511)

25 drabužiai ir avalynė.

---

(111) **12176**
(156) 2013 09 09
(210) RL 10087
(220) 1993 07 30
(186) 2023 07 30
(732) JANTZEN APPAREL LLC, 3000 NW 107th Avenue, Miami, FL 33172, US
(740) Marius Jakulis - Jason, 3, AAA Law, J. Jasinskio g. 16 A, LT-03163 Vilnius, LT
(540)



(531) 2.3
(511)

25 drabužiai ir avalynė.

---

(111) **12184**
(156) 2013 09 06
(210) RL 10099
(220) 1993 07 30
(186) 2023 07 30
(732) LEGO JURIS A/S, DK-7190 Billund, DK
(740) Marius Jakulis - Jason, 3, AAA Law, J. Jasinskio g. 16 A, LT-03163 Vilnius, LT
(540)

FABULAND

(511)

28 žaidimai ir žaislai.

---

(111) **12186**
(156) 2013 09 06
(210) RL 10101
(220) 1993 07 30
(186) 2023 07 30
(732) LEGO JURIS A/S, DK-7190 Billund, DK
(740) Marius Jakulis - Jason, 3, AAA Law, J. Jasinskio g. 16 A, LT-03163 Vilnius, LT

(540)

ЛЕГО

(531) 28.5
(561) LEGO
(511)
28 žaidimai ir žaislai.

---

(111) **12188**
(156) 2013 09 06
(210) RL 10103
(220) 1993 07 30
(186) 2023 07 30
(732) LEGO JURIS A/S, DK-7190 Billund, DK
(740) Marius Jakulis - Jason, 3, AAA Law, J. Jasinskio g. 16 A, LT-03163 Vilnius, LT
(540)

ДУПЛО

(531) 28.5
(561) DUPLO
(511)
28 žaidimai ir žaislai.

---

(111) **12207**
(156) 2013 09 17
(210) RL 11389
(220) 1993 09 16
(186) 2023 09 16
(732) TAKEDA GmbH, Byk-Gulden-Str. 2, 78467 Konstanz, DE
(740) Marius Jakulis - Jason, 3, AAA Law, J. Jasinskio g. 16 A, LT-03163 Vilnius, LT
(540)

Pamba

(511)
5 vaistai, cheminiai produktai gydomiesiems ir sveikatos stiprinimo tikslams.

---

(111) **12216**
(156) 2013 09 12
(210) RL 11398
(220) 1993 09 16
(186) 2023 09 16
(732) PHARMA WERNIGERODE GmbH, Dornbergsweg 35, 38855 Wernigerode, DE
(740) Vytautas Guobys, 10, Ateities g. 3-9, LT-08306 Vilnius, LT
(540)

Эскузан

(531) 28.5
(561) Aescusan
(511)
5 vaistai.

---

(111) **12218**
(156) 2013 09 12
(210) RL 11400
(220) 1993 09 16
(186) 2023 09 16
(732) PHARMA WERNIGERODE GmbH, Dornbergsweg 35, 38855 Wernigerode, DE
(740) Vytautas Guobys, 10, Ateities g. 3-9, LT-08306 Vilnius, LT
(540)

Aescusan

(511)
5 vaistinės medžiagos, cheminiai preparatai gydymo ir sveikatos stiprinimo tikslams, farmacinė žaliava, sterilizavimo ir dezinfekavimo priemonės.

---

(111) **12220**
(156) 2013 09 10
(210) RL 11423
(220) 1993 09 17
(186) 2023 09 17
(732) CRYSTALEX CZ, S.R.O., Masarykovo nabreži 236/30, 110 00 Praha 1 - Nove Mesto, CZ
(740) Ramunė Garšvienė, 30, Dūkštų g. 28-20, LT-07171 Vilnius, LT
(540)



(531) 24.17, 27.5
(511)
21 stiklas ir stiklo gaminiai.

---

(111) **12224**
(156) 2013 09 12
(210) RL 11432
(220) 1993 09 17
(186) 2023 09 17
(732) BASF AGRO BV, Arnhem (NL), Zweigniederlassung Zuerich, Im Tiergarten 7, 8055 Zuerich, CH
(740) Marius Jakulis - Jason, 3, AAA Law, J. Jasinskio g. 16 A, LT-03163 Vilnius, LT
(540)

STOMP

(511)
5 herbicidai.

---

(111) **12285**
(156) 2013 09 23
(210) RL 11499
(220) 1993 09 20
(186) 2023 09 20
(732) HELLA KGAA HUECK & CO, Rixbecker Strasse 75, 59552 Lippstadt, DE
(740) Reda Žabolienė, 7, Advokatės Redos Žabolienės kontora METIDA, Verslo centras VERTAS, Gynėjų g. 16, LT-01109 Vilnius, LT
(540)



(531) 26.1
(511)
9 11, 12 transporto priemonių žibintų, šviesos ilgio nustatymo ir reguliavimo prietaisai, atšvaitiniai įspėjimo signalai, taktų ir impulsų elektriniai davikliai, būtent: elektroniniai, termoelektriniai ir mechaniniai elektriniai signalų davikliai su mirkčiojančia šviesa; optiniai signaliniai įtaisai, perjungikliai ir perjungimo įtaisai, būtent: jungikliai su mirkčiojančia šviesa (posūkio rodikliai), šviesos jungikliai, stiklo valytuvų ir plovimo įrenginių jungikliai, sandūrinio kontakto jungikliai, perjungimo jungikliai, mygtukiniai jungikliai, posūkio ir laidiniai jungikliai, degimo ir starteriniai jungikliai, kabeliai, kabelių sujungikliai, kištukai, kištukiniai lizdai, prijungimo gnybtai, dirbtuvių optiniai elektroniniai prietaisai, būtent: lygintuvai, pakrovimo baterijos, žibintų sureguliavimo prietaisai, srovės kontrolės grandinėje prietaisai, įtampos matuokliai; apšvietimo prietaisai, būtent elektrinės kaitinimo lempos ir švietimo šaltiniai; įrenginiai ir reikmenys žemės ūkio transporto priemonėms, skraidantiems ir plaukiantiems aparatams, būtent: pakabinami ir įmontuojami žibintai, tolimųjų ir trumpųjų šviesų žibintai, papildomi tolimųjų šviesų žibintai, priešrūkiniai žibintai, posūkio žibintai, atbulinės eigos žibintai ir prožektoriai darbui; vidaus šviestuvai, indikatorinės ir signalinės lempos, išorės šviestuvai, būtent: automobilių aikštelės apšvietimui, užpakaliniai žibintai, stabdžių signalai, signaliniai mirksintys žibintai, šviesoforai, posūkio rodikliai ir transporto priemonių užpakalinių numerių apšvietimo lemputės; reflektoriai-atšvaitai ir šviesą atspindintys stiklai, priešrūkinės užpakalinės lempos ir jų sujungimai; rankiniai (nešiojami) žibintai, naudojami signalizavimui; montuojami šviestuvai, automobilių stiklo valytuvų apšildymo prietaisai; žemės ūkio transporto, skrendančių ir plaukiančių aparatų įrengimai ir reikmenys, akustiniai signaliniai įtaisai, būtent: fanfariniai garso signalai, automobilių signalai, virpantys signalai ir vibratoriai (zumeriai), priekinių ir užpakalinių stiklų, išsklaidančių žibintų stiklų ir automobilių šviestuvų valymo ir plovimo įrenginiai, vidaus ir išorės veidrodžiai.

---

(111) **12290**
(156) 2013 09 05
(210) RL 9272
(220) 1993 07 01
(186) 2023 07 01
(732) VALEO, Societe Anonyme, 43, Rue Bayen, 75017 Paris, FR
(740) Reda Žabolienė, 7, Advokatės Redos Žabolienės kontora METIDA, Verslo centras VERTAS, Gynėjų g. 16, LT-01109 Vilnius, LT
(540)



(531) 27.5
(511)
6 neapdirbti ir pusiau apdirbti paprastieji metalai ir jų lydiniai; inkarai, priekalai, varpai, valcuotosios ir lietosios statybinės medžiagos, bėgiai ir kitos metalinės medžiagos, skirtos geležinkeliui; grandinės; metaliniai lynai ir viela; šaltkalvystės gaminiai; metaliniai vamzdžiai; seifai ir kasetės; plieno rutuliai; pasagos; vinys ir sraigtai; metalo gaminiai; rūdos; dažymo ir apdailos įrengimai.
7 medžiagų, ypač rūdų ir metalų, atskyrimo, rūšiavimo ir sodrinimo įrengimai (separatoriai) ir jų reikmenys, ypač elektriniai, elektrostatiniai arba elektromagnetiniai; dažymo ir apdailos įrengimai, elektriniai generatoriai; nekilnojamosios betono maišymo stotys, jų elementai ir įrenginiai, maišyklės, maišymo bokštai, skirstytuvai, elevatoriai, sraigtiniai, pavariniai ir juostiniai transporteriai, pneumatiniai cemento arba kitų statybinių medžiagų transporteriai, čiurkšliniai cemento siurbliai; mašinos ir staklės; varikliai, elektriniai varikliai; movos ir pavaros diržai, pavaros, sukabintuvai, sukamojo momento keitikliai, sankabos, lėtintuvai ir įvairaus pobūdžio stabdžiai, jų dalys ir jų valdymo arba kontrolės

įtaisai, ypač mechaniniai, hidrauliniai, pneumatiniai, elektriniai, elektrostatiniai, elektromagnetiniai, frikciniai ir antifrikciniai reikmenys; šliūzės, trinkelės, paramsčiai, poveržlės, sektoriai, diskai, juostos, tarpikliai, velenėliai, padengti frikcine arba antifrikcine medžiaga, keliamieji (perkėlimo) elektromagnetiniai žemės ūkio padargai; inkubatoriai.

9 stabdymo matuokliai, mokslinia, jūriniai, geodeziniai, elektriniai (įskaitant bevielę telegrafiją), fotografijos, kinematografijos, optiniai, svėrimo, matavimo, signalizavimo, padėties rodymo, apžiūros defektavimo, pagalbos, apsaugos ir mokymo aparatai ir priemonės; svarstyklės, automatinės svarstyklės, svarstyklės su mechaniniais skaitikliais, sumavimo svarstyklės, dozatoriai, sumavimo velenėliai, transporteriai, svėrimo įtaisai, mechaniniai svėrimo skaitikliai, svėrimo prietaisų indikatoriai, spyruoklinės svarstyklės, spyruoklinės svarstyklės, veikiančios spaudimo, traukimo ir lenkimo būdu; elektriniai arba elektroniniai sukimosi greičio reguliatoriai, elektriniai akumuliatoriai, elektrinės relės ir perjungikliai, spausdintinės grandinės, elektroniniai komponentai, diodai ir tranzistoriai, Peltjė moduliai, diodų ir modulių radiatoriai ir aušintuvai; moneta arba žetonu paleidžiami aparatai; kalbančiosios mašinos; įrašantieji kasos aparatai, skaičiavimo mašinos; gesintuvai; elektromagnetai; oro jonizatoriai; automobilių stabdymo įtaisų veiksmingumo tikrinimo aparatai.

11 apšvietimo, šildymo, garų gaminimo, kepimo (virimo), šaldymo, džiovinimo, vėdinimo, vandens tiekimo ir sanitariniai įrenginiai; sklendžių ir čiaupų padėties rodytuvai ir jų elementai; aeroterminiai aparatai, kondicionieriai, klimatizatoriai, konvektoriai, šilumokaičiai, radiatoriai, briaunuotieji vamzdžiai, katilai, centrinio šildymo įrenginiai, miesto termofikacijos įrenginiai, šildymo, šaldymo, vėdinimo, ventiliavimo, kondicionavimo, klimatizavimo, purvo nuo automobilių šalinimo aparatai, jų dalys ir jų valdymo arba kontrolės įtaisai.

12 transporto priemonės, žeme, oru arba vandeniu judantys aparatai; varikliai, elektriniai varikliai, pavaros, sankabos, sujungikliai, transporto priemonių sukamojo momento keitikliai, jų dalys ir valdymo arba kontrolės įtaisai; lėtintuvai; transporto priemonių stabdžiai ir stabdymo įrengimai, jų dalys ir valdymo arba kontrolės įtaisai; transporto priemonių keleivių saugos diržai; įvairūs transporto priemonių įrangos ir puošimo reikmenys; riedantys įrengimai bendriesiems darbams, judamieji betono maišymo stočių įrengimai, automobilinės betonmaišės.

17 gutaperčia, tamprioji guma, balata ir jos pakaitalai bei gaminiai iš jų, kamšalai, sandarinimo ir izoliacinės medžiagos, asbestas, žėrutis ir gaminiai iš šių medžiagų; gaminiai, kurių pagrindą sudaro žėrutis; plastikai, vamzdžiai, lakštai, plokštės, strypai ir profiliniai elementai iš plastikų arba dalinai su plastikais, plastikiniai arba dalinai plastikiniai daiktai; izoliacinės dangos statybos ir pramonės reikmėms; nemetaliniai lankstieji vamzdžiai; medžiagos šarnyrams, ypač mastikos ir pastos; frikcinių mechanizmų užpildymo medžiagos.

(310)(320)(330) 1161426, 1980 12 19, FR

---

(111) **12446**
(156) 2013 09 27
(210) RL 11690
(220) 1993 09 22
(186) 2023 09 22
(732) TOYOTA JIDOSHA KABUSHIKI KAISHA, also trading as Toyota Motor Corporation, 1, Toyota-cho, Toyota-shi, Aichi-ken, 471-8571, JP
(740) Marius Jakulis - Jason, 3, AAA Law, J. Jasinskio g. 16 A, LT-03163 Vilnius, LT
(540)

COROLLA

(511)

12 transporto priemonės; aparatai judantys ant žemės, vandens ir ore.

---

(111) **12447**
(156) 2013 09 27
(210) RL 11691
(220) 1993 09 22
(186) 2023 09 22
(732) TOYOTA JIDOSHA KABUSHIKI KAISHA, also trading as Toyota Motor Corporation, 1, Toyota-cho, Toyota-shi, Aichi-ken, 471-8571, JP
(740) Marius Jakulis - Jason, 3, AAA Law, J. Jasinskio g. 16 A, LT-03163 Vilnius, LT
(540)

CROWN

(566) Karūna
(511)

12 transporto priemonės; aparatai judantys ant žemės, vandens ir ore.

---

(111) **12448**
(156) 2013 09 27
(210) RL 11692
(220) 1993 09 22
(186) 2023 09 22
(732) TOYOTA JIDOSHA KABUSHIKI KAISHA, also trading as Toyota Motor Corporation, 1, Toyota-cho, Toyota-shi, Aichi-ken, 471-8571, JP
(740) Marius Jakulis - Jason, 3, AAA Law, J. Jasinskio g. 16 A, LT-03163 Vilnius, LT
(540)

TOYOTA

(511)

7 mašinos ir staklės; varikliai (išskyrus antžeminių transporto priemonių); mašinų sankabų ir pavarų elementai (išskyrus antžeminių transporto priemonių); žemės ūkio padargai (išskyrus rankinius); perėtuvai.

12 transporto priemonės; sausumos, vandens ir oro susisiekimo priemonės.

---

(111) **12450**
(156) 2013 09 10
(210) RL 11704
(220) 1993 09 22
(186) 2023 09 22
(732) SANDEN CORPORATION, 20 Kotobuki-cho, Isesaki-shi, Gunma 372, JP
(740) Reda Žabolienė, 7, Advokatės Redos Žabolienės kontora METIDA, Verslo centras VERTAS, Gynėjų g. 16, LT-01109 Vilnius, LT
(540)



(531) 25.5, 26.11
(511)
7 kompresoriai, elektromagnetinės movos, dalys ir priedai nurodytoms prekėms, priskirti prie 7 klasės.
11 oro kondicionavimo įtaisai transporto priemonėms; refrižeratoriai, šildymo, šaldymo, džiovinimo, vėdinimo ir oro kondicionavimo įrenginiai; dalys ir priedai nurodytoms prekėms, priskirti prie 11 klasės.
(310)(320)(330) 5376/1984, 1984 01 24, JP
(310)(320)(330) 5381/1984, 1984 01 24, JP

---

(111) **12451**
(156) 2013 09 10
(210) RL 11705
(220) 1993 09 22
(186) 2023 09 22
(732) SANDEN CORPORATION, 20 Kotobuki-cho, Isesaki-shi, Gunma 372, JP
(740) Reda Žabolienė, 7, Advokatės Redos Žabolienės kontora METIDA, Verslo centras VERTAS, Gynėjų g. 16, LT-01109 Vilnius, LT
(540)

SANDEN

(511)
7 kompresoriai, elektromagnetinės movos, dalys ir priedai nurodytoms prekėms, priskirti prie 7 klasės.
11 oro kondicionavimo įtaisai transporto priemonėms; refrižeratoriai, šildymo, šaldymo, džiovinimo, vėdinimo ir oro kondicionavimo įrenginiai; dalys ir priedai nurodytoms prekėms, priskirti prie 11 klasės.
(310)(320)(330) 19517/1984, 1984 03 01, JP
(310)(320)(330) 19521/1984, 1984 03 01, JP

---

(111) **12461**
(156) 2013 09 27
(210) RL 11715
(220) 1993 09 22
(186) 2023 09 22
(732) ORION CORPORATION, Orionintie 1, 02200 Espoo, FI
(740) Reda Žabolienė, 7, Advokatės Redos Žabolienės kontora METIDA, Verslo centras VERTAS, Gynėjų g. 16, LT-01109 Vilnius, LT
(540)

CARDIL

(511)
5 farmaciniai preparatai.

---

(111) **12579**
(156) 2013 09 06
(210) RL 10595
(220) 1993 08 26
(186) 2023 08 26
(732) BAYER AKTIENGESELLSCHAFT, Kaiser-Wilhelm-Allee, 51373 Leverkusen, DE
(740) Reda Žabolienė, 7, Advokatės Redos Žabolienės kontora METIDA, Verslo centras VERTAS, Gynėjų g. 16, LT-01109 Vilnius, LT
(540)

MAKROBLEND

(511)
1 pramonei ir mokslo reikalams skirti chemikalai; dirbtinių ir sintetinių dervų bei plastikų žaliava (miltelių, skysčių arba pastų pavidalu).
17 plastikiniai lakštai, plokštės ir strypeliai (pusgaminiai).

---

(111) **12581**
(156) 2013 09 06
(210) RL 10597
(220) 1993 08 26
(186) 2023 08 26
(732) BAYER AKTIENGESELLSCHAFT, Kaiser-Wilhelm-Allee, 51373 Leverkusen, DE
(740) Reda Žabolienė, 7, Advokatės Redos Žabolienės kontora METIDA, Verslo centras VERTAS, Gynėjų g. 16, LT-01109 Vilnius, LT
(540)

MAKROLOY

(511)
1 chemikalai, naudojami odos ir kailių perdirbimo pramonėje (išskyrus pagalbines medžiagas); plastikų žaliava miltelių, skysčių, granulių ir emulsijų pavidalu.
17 plastikiniai gaminiai lakštų, plokščių, strypelių, vamzdžių ir lanksčiųjų vamzdžių pavidalu.

---

(111) **12630**
(156) 2013 09 17
(210) RL 12019
(220) 1993 09 24
(186) 2023 09 24
(732) PERNOD RICARD, 12, Place des Etats-Unis-75016, Paris, FR
(740) Marius Jakulis - Jason, 3, AAA Law, J. Jasinskio g. 16 A, LT-03163 Vilnius, LT
(540)

AMBASSADEUR

(511)
32 alus, mineraliniai ir gazuoti vandenys ir kiti nealkoholiniai gėrimai, sirupai ir kiti preparatai gėrimams gaminti.
33 alkoholiniai gėrimai (išskyrus Porto vynus, viskį, džiną, romą ir degtinę).

---

(111) **12634**
(156) 2013 09 17
(210) RL 12024
(220) 1993 09 24
(186) 2023 09 24
(732) PERNOD RICARD, 12, Place des Etats-Unis-75016, Paris, FR
(740) Marius Jakulis - Jason, 3, AAA Law, J. Jasinskio g. 16 A, LT-03163 Vilnius, LT
(540)

PERNOD

(511)
32 alus; mineralinis ir gazuotas vanduo, kiti gaivieji gėrimai; vaisių gėrimai ir vaisių sultys; sirupai ir kiti gėrimų gaminimo mišiniai.
33 svaigieji gėrimai (išskyrus alų).

---

(111) **12635**
(156) 2013 09 17
(210) RL 12025
(220) 1993 09 24
(186) 2023 09 24
(732) PERNOD RICARD, 12, Place des Etats-Unis-75016, Paris, FR
(740) Marius Jakulis - Jason, 3, AAA Law, J. Jasinskio g. 16 A, LT-03163 Vilnius, LT
(540)



(531) 5.13, 9.1, 25.1, 27.5
(526) Visi žodiniai ir skaitmeniniai žymėjimai, išskyrus „PERNOD“.
(511)
33 anyžių likeriai.

---

(111) **12636**
(156) 2013 09 17
(210) RL 12026
(220) 1993 09 24
(186) 2023 09 24
(732) PERNOD RICARD, 12, Place des Etats-Unis-75016, Paris, FR
(740) Marius Jakulis - Jason, 3, AAA Law, J. Jasinskio g. 16 A, LT-03163 Vilnius, LT
(540)

DUBONNET

(511)
32 alus; mineralinis ir gazuotas vanduo, kiti gaivieji gėrimai; vaisių gėrimai ir vaisių sultys; sirupai ir kiti gėrimų gaminimo mišiniai.
33 svaigieji gėrimai (išskyrus alų).

---

(111) **12637**
(156) 2013 09 17
(210) RL 12027
(220) 1993 09 24
(186) 2023 09 24
(732) PERNOD RICARD, 12, Place des Etats-Unis-75016, Paris, FR
(740) Marius Jakulis - Jason, 3, AAA Law, J. Jasinskio g. 16 A, LT-03163 Vilnius, LT
(540)

CUSENIER

(511)
32 alus, mineraliniai ir gazuoti vandenys ir kiti nealkoholiniai gėrimai, sirupai ir kiti preparatai gėrimams gaminti.
33 alkoholiniai gėrimai.

---

(111) **12640**
(156) 2013 09 04
(210) RL 12030
(220) 1993 09 15
(186) 2023 09 15
(732) RHODIA CHIMIE, 40, Rue de la Haie Coq, 93300 Aubervilliers, FR
(740) Marius Jakulis - Jason, 3, AAA Law, J. Jasinskio g. 16 A, LT-03163 Vilnius, LT
(540)

TIXOSIL

(511)

1 cheminiai produktai, skirti naudojimui pramonėje, mokslo reikmėms, fotografijoje, žemės ūkyje, sodininkystėje, miškininkystėje, trąšos (natūralios ir dirbtinės), mišiniai ugnies gesinimui, cheminiai preparatai metalų grūdinimui ir litavimui, cheminės medžiagos maisto produktų konservavimui, rauginimo medžiagos, klijuojančios medžiagos pramonės reikmėms.

---

(111) **12641**
(156) 2013 09 04
(210) RL 12031
(220) 1993 09 15
(186) 2023 09 15
(732) RHODIA CHIMIE, 40, Rue de la Haie Coq, 93300 Aubervilliers, FR
(740) Marius Jakulis - Jason, 3, AAA Law, J. Jasinskio g. 16 A, LT-03163 Vilnius, LT
(540)

TIXOLEX

(511)

1 cheminiai produktai, skirti naudojimui pramonėje, mokslo reikmėms, fotografijoje, žemės ūkyje, sodininkystėje ir miškininkystėje, trąšos (natūralios ir dirbtinės), mišiniai ugnies gesinimui, cheminiai preparatai metalų grūdinimui ir litavimui, cheminės medžiagos maisto produktų konservavimui, rauginimo medžiagos, klijuojančios medžiagos pramonės reikmėms.

---

(111) **12643**
(156) 2013 09 04
(210) RL 12038
(220) 1993 09 15
(186) 2023 09 15
(732) RHODIA CHIMIE, 40, Rue de la Haie Coq, 93300 Aubervilliers, FR
(740) Marius Jakulis - Jason, 3, AAA Law, J. Jasinskio g. 16 A, LT-03163 Vilnius, LT
(540)

ZEOSIL

(511)

1 sodrinti silicio dioksidai, naudojami gumos ir popieriaus pramonėje.

---

(111) **12657**
(156) 2013 09 09
(210) RL 12070
(220) 1993 09 27
(186) 2023 09 27
(732) GROHE AG, Industriepark Edelburg, 58675 Hemer, DE
(740) Liucija Janickaitė, 29, Inpatra UAB, Šeškinės g. 59-53, LT-07162 Vilnius, LT
(540)

Grohe

(511)

11 apšvietimo įrenginiai, šildymo, šaldymo, džiovinimo, ventiliacijos, vandens paskirstymo ir sanitarijos įrenginiai; armatūra vandentiekio, boilerių, vonių, dušų, prausyklų ir tualetų įrenginiams.

21 smulkūs namų apyvokos reikmenys ir portatyviniai buitiniai indai iš metalo, plastmasės ir medžio (ne iš brangiųjų metalų ar jų pakaitalų).

---

(111) **12684**
(156) 2013 08 30
(210) RL 12082
(220) 1993 09 27
(186) 2023 09 27
(732) CALVIN KLEIN TRADEMARK TRUST, Rodney Square North, 1100 North Market Street, Wilmington, Delaware 19890, US
(740) Reda Žabolienė, 7, Advokatės Redos Žabolienės kontora METIDA, Verslo centras VERTAS, Gynėjų g. 16, LT-01109 Vilnius, LT
(540)



(531) 27.5
(511)

3 parfumerija ir kosmetikos gaminiai, tarp jų odekolonas, kvepalai, naktiniai kremai, makiažo kremas, odos kremas, rankų kremas, odos drėkinimo preparatai, aliejai voniai, pudra kūnui, šampūnas, muilas.

25 vyriška, vaikiška ir moteriška apranga.

---

(111) **12685**
(156) 2013 08 30
(210) RL 12083
(220) 1993 09 27
(186) 2023 09 27
(732) CALVIN KLEIN TRADEMARK TRUST, Rodney Square North, 1100 North Market Street, Wilmington, Delaware 19890, US
(740) Reda Žabolienė, 7, Advokatės Redos Žabolienės kontora METIDA, Verslo centras VERTAS, Gynėjų g. 16, LT-01109 Vilnius, LT

(540)



(531) 27.5

(511)

3 parfumerija ir kosmetikos priemonės, tarp jų odekolonai, naktiniai kremai, makiažo kremai, odos kremai, rankų kremas, odos drėkinimo preparatai, aliejai voniai, pudra kūnui, šampūnai, muilas.

9 akinių rėmeliai, akiniai nuo saulės; futliarai ir dėžutės akiniams.

14 laikrodžiai.

16 raštinės reikmenys; iškarpos, bloknotai, kalendoriai, knygos su plunksnakočiais arba be plunksnakočių, skirtos kasdieninių susitikimų užrašams, knygos su plunksnakočiais arba be plunksnakočių, skirtos organizuotam laiko paskirstymui, užrašų knygelės su plunksnakočiais arbe be plunksnakočių, kombinuotos knygos su telefonų ir adresų knygomis, susitikimų knygomis, bloknotais ir kalkuliatoriais kortelių pavidalo arba su išvardintų elementų kombinacijomis, su plunksnakočiais arbe be jų.

18 gaminiai iš odos ir iš odos pakaitalų, tarp jų kapšeliai, piniginės, portmonė, krepšiai, rankinukai, portfeliai, maišai, aplankai, lagaminai ir lagaminėliai, įskaitant jų priedus, įvairūs aplankalai su plunksnakočiais arba be plunksnakočių, skirti užrašų knygelėms, bloknotams, laiškams, darbo popieriams, telefonų ir adresų knygoms, futliarai ir kišenėlės raktams, krepšeliai ir maišeliai kosmetikos priemonėms, dėžutės brangenybėms, skėčiai nuo lietaus.

24 audiniai, tekstilės gaminiai, tarp jų lovos baltiniai, paklodės, susiūti vatiniai užklotai, apvalkalai, užtiesalai, rankšluosčiai.

25 moteriška, vaikiška, vyriška apranga.

42 dizaino paslaugos.

---

(111) **12686**

(156) 2013 08 30

(210) RL 12084

(220) 1993 09 27

(186) 2023 09 27

(732) CALVIN KLEIN TRADEMARK TRUST, Rodney Square North, 1100 North Market Street, Wilmington, Delaware 19890, US

(740) Reda Žabolienė, 7, Advokatės Redos Žabolienės kontora METIDA, Verslo centras VERTAS, Gynėjų g. 16, LT-01109 Vilnius, LT

(540)



(531) 27.5

(511)

3 parfumerija ir kosmetikos priemonės, tarp jų odekolonai, naktiniai kremai, makiažo kremai, odų kremai, rankų kremas, odos drėkinimo preparatai, aliejai voniai, pudra kūnui, šampūnai, muilas.

9 akinių rėmeliai, akiniai nuo saulės; futliarai ir dėžutės akiniams.

14 laikrodžiai.

18 gaminiai iš odos ir iš odos pakaitalų, tarp jų kapšeliai, piniginės, portmonė, krepšiai, rankinukai, portfeliai, maišai, aplankai, lagaminai ir lagaminėliai, įskaitant jų priedus, įvairūs aplankalai su plunksnakočiais arba be plunksnakočių, skirti užrašų knygelėms, bloknotams, laiškams, darbo popieriams, telefonų ir adresų knygoms, futliarai ir kišenėlės raktams, krepšeliai ir maišeliai kosmetikos priemonėms, dėžutės brangenybėms, skėčiai nuo lietaus.

25 moteriška, vyriška, vaikiška apranga.

---

(111) **12699**

(156) 2013 09 03

(210) RL 10370

(220) 1993 08 18

(186) 2023 08 18

(732) BUTTRESS BV, Vleutensevaart 100, 3532 AD Utrecht, NL

(740) Marius Jakulis - Jason, 3, AAA Law, J. Jasinskio g. 16 A, LT-03163 Vilnius, LT

(540)

NATREEN

(511)

5 medicininės paskirties dietinės medžiagos.

29 mažo kaloringumo maisto produktai, būtent: mėsa, žuvis, paukštiena, naminių paukščių ir sumedžiotų paukščių ir žvėrių mėsa, mėsos ekstraktai, džiovinti, kepti ir virti vaisiai bei daržovės, mėsos, žuvies, vaisių ir daržovių drebučiai, uogienės, pienas ir pieno produktai, tokie kaip sviestas, sūris, grietinė, jogurtas, pieno milteliai maisto reikmėms ir nealkoholiniams pieno gėrimams gaminti, maistiniai aliejai ir riebalai; mėsos, žuvies, vaisių ir daržovių konservai, padažai salotoms.

30 kakava, cukrus, ryžiai, tirštinantys preparatai, miltai ir grūdų produktai, išskyrus pašarus, duona, saldumynai, konditerijos gaminiai, maistinis ledas, maistinė druska, garstyčios, actas, padažai, prieskoniai.

32 alus, mineralinis ir gazuotas vanduo, bei kiti nealkoholiniai gėrimai; vaisiniai gėrimai ir vaisių sultys, nektarai, sirupai ir kiti preparatai gėrimams gaminti.

33 alkoholiniai gėrimai.

---

(111) **12818**
(156) 2013 09 25
(210) RL 10851
(220) 1993 09 01
(186) 2023 09 01
(732) DMC, 13, rue de Pfastatt, 68200 Mulhouse, FR
(740) Tatjana Sterlina, 37, UAB „Intels“, Naugarduko g. 32 / 2, LT-03225 Vilnius, LT
(540)



(531) 3.3, 27.5
(511)
23 siūlai, naudojami tekstilei.
(310)(320)(330) 1303122, 1985 03 21, FR

---

(111) **12892**
(156) 2013 09 02
(210) RL 10884
(220) 1993 09 02
(186) 2023 09 02
(732) BAYER AKTIENGESELLSCHAFT, Kaiser-Wilhelm-Allee, 51373 Leverkusen, DE
(740) Reda Žabolienė, 7, Advokatės Redos Žabolienės kontora METIDA, Verslo centras VERTAS, Gynėjų g. 16, LT-01109 Vilnius, LT
(540)

BAYOFLY

(511)
5 vaistai gyvūnams ir insekticidai.

---

(111) **12893**
(156) 2013 09 02
(210) RL 10885
(220) 1993 09 02
(186) 2023 09 02
(732) BAYER AKTIENGESELLSCHAFT, Kaiser-Wilhelm-Allee, 51373 Leverkusen, DE
(740) Reda Žabolienė, 7, Advokatės Redos Žabolienės kontora METIDA, Verslo centras VERTAS, Gynėjų g. 16, LT-01109 Vilnius, LT
(540)

BAYTRIL

(511)
5 vaistai gyvūnams.

---

(111) **12897**
(156) 2013 09 02
(210) RL 10889
(220) 1993 09 02
(186) 2023 09 02
(732) BAYER AKTIENGESELLSCHAFT, Kaiser-Wilhelm-Allee, 51373 Leverkusen, DE
(740) Reda Žabolienė, 7, Advokatės Redos Žabolienės kontora METIDA, Verslo centras VERTAS, Gynėjų g. 16, LT-01109 Vilnius, LT
(540)



(531) 24.13, 26.11
(511)
5 veterinariniai preparatai, medicininiai pašarų priedai.
31 gyvuliniai pašarai, nemedicininiai pašarų priedai.

---

(111) **12917**
(156) 2013 09 20
(210) RL 11061
(220) 1993 09 08
(186) 2023 09 08
(732) CHAMPAGNE ALAIN THIENOT, 14 rue des Moissons, 51100 Reims, FR
(740) Reda Žabolienė, 7, Advokatės Redos Žabolienės kontora METIDA, Verslo centras VERTAS, Gynėjų g. 16, LT-01109 Vilnius, LT
(540)

CANARD-DUCHÊNE

(531) 28.19

(511)

33 vynas, putojantis vynas, prancūziškas vynas, tarp jų šampanas, sidras, degtinė, likeriai, spiritas ir alkoholiniai gėrimai.

(310)(320)(330) 1275566, 1984 06 12, FR

---

(111) **12923**

(156) 2013 09 09

(210) RL 12286

(220) 1993 09 28

(186) 2023 09 28

(732) CARL ZEISS AG, Carl-Zeiss-Strasse 22, 73447 Oberkochen, DE

(740) Reda Žabolienė, 7, Advokatės Redos Žabolienės kontora METIDA, Verslo centras VERTAS, Gynėjų g. 16, LT-01109 Vilnius, LT

(540)



(531) 27.5

(511)

8 , 9 fizikiniai, cheminiai, optiniai, geodeziniai, laivininkystės, kinematografiniai, fotografiniai, projekciniai, svėrimo, signalizavimo, matavimo ir fonografiniai aparatai, instrumentai ir prietaisai.

---

(111) **12960**

(156) 2013 09 05

(210) RL 12340

(220) 1993 09 28

(186) 2023 09 28

(732) SYNGENTA PARTICIPATIONS AG, Schwarzwaldallee 215, 4058 Basel, CH

(740) Reda Žabolienė, 7, Advokatės Redos Žabolienės kontora METIDA, Verslo centras VERTAS, Gynėjų g. 16, LT-01109 Vilnius, LT

(540)

VERTIMEC

(511)

5 farmaciniai, veterinariniai ir higieniniai preparatai; medžiagos su dietinėmis savybėmis (medicinos reikmėms), vaikų maistas; pleistrai, tvarstomoji medžiaga; dantų plombavimo ir dantų atliejų gamybos medžiagos; dezinfekavimo priemonės; preparatai gyvūnų (kenkėjų) naikinimui; fungicidai, herbicidai.

---

(111) **12976**

(156) 2013 09 12

(210) RL 12354

(220) 1993 09 28

(186) 2023 09 28

(732) BATA BRANDS SARL, P.O.Box 1638, L-1016 Luxembourg, LU

(740) Vytautas Dovydėnas, 1, V. Grybo g. 41-38, LT-10320 Vilnius, LT

(540)



(531) 27.5

(511)

7 mašinos ir staklės, tarp jų batų gamybos mašinos ir jų dalys.

25 apranga, avalynė ir jos reikmenys, kojinių gaminiai.

---

(111) **12977**

(156) 2013 09 12

(210) RL 12355

(220) 1993 09 28

(186) 2023 09 28

(732) BATA BRANDS SARL, P.O.Box 1638, L-1016 Luxembourg, LU

(740) Vytautas Dovydėnas, 1, V. Grybo g. 41-38, LT-10320 Vilnius, LT

(540)



(531) 26.3, 27.5

(566) Jėga

(511)

25 drabužiai, avalynė, galvos apdangalai.

---

(111) **13041**

(156) 2013 09 27

(210) RL 11196

(220) 1993 09 13

(186) 2023 09 13

(732) DIM, 2 Rue des Martinets, 92500 Rueil Malmaison, FR

(740) Reda Žabolienė, 7, Advokatės Redos Žabolienės kontora METIDA, Verslo centras VERTAS, Gynėjų g. 16, LT-01109 Vilnius, LT

(540)

DIM

(511)

25 drabužiai, apatiniai drabužiai, trikotažo gaminiai vyrams, moterims ir vaikams, būtent: korsetai, liemenėlės, keliaraiščių diržai, vyriškos ir moteriškos apatinės kelnaitės, moteriški apatinukai, kojinės, pėdkelnės, puskojinės, auliniai batai, batai ir šlepetės.

---

(111) **13042**
(156) 2013 09 27
(210) RL 11197
(220) 1993 09 13
(186) 2023 09 13
(732) DIM, 2 Rue des Martinets, 92500 Rueil Malmaison, FR
(740) Reda Žabolienė, 7, Advokatės Redos Žabolienės kontora METIDA, Verslo centras VERTAS, Gynėjų g. 16, LT-01109 Vilnius, LT
(540)



(531) 26.11, 27.5
(511)

25 drabužiai, apatiniai drabužiai, trikotažo gaminiai vyrams, moterims ir vaikams; auliniai batai, batai ir šlepetės.

(310)(320)(330) 959447, 1976 07 12, FR

---

(111) **13043**
(156) 2013 09 27
(210) RL 11198
(220) 1993 09 13
(186) 2023 09 13
(732) DIM, 2 Rue des Martinets, 92500 Rueil Malmaison, FR
(740) Reda Žabolienė, 7, Advokatės Redos Žabolienės kontora METIDA, Verslo centras VERTAS, Gynėjų g. 16, LT-01109 Vilnius, LT
(540)



(531) 27.5
(511)

25 drabužiai, apatiniai drabužiai ir jų dalys, pėdkelnės, (moteriškos) apatinės kelnaitės, kojinės, puskojinės, liemenėlės.

(310)(320)(330) 1451762, 1988 02 26, FR

---

(111) **13100**
(156) 2013 09 10
(210) RL 10909
(220) 1993 09 02
(186) 2023 09 02
(732) FROMAGERIES BEL, SA, 16 Boulevard Malesherbes, 75008 Paris, FR
(740) Liucija Janickaitė, 29, Inpatra UAB, Šeškinės g. 59-53, LT-07162 Vilnius, LT
(540)



(531) 3.4, 29.1
(591) balta, juoda, raudona, tamsiai mėlyna.
(511)

29 mėsa, žuvis, paukštiena ir žvėriena; mėsos ekstraktai; konservuoti, džiovinti, virti ir kepti vaisiai ir daržovės; drebučiai, uogienės; sūris, kiaušiniai, pienas ir pieno produktai; maistiniai aliejai ir riebalai; padažai salotoms, konservai.

(310)(320)(330) 1404553, 1987 04 21, FR

---

(111) **13127**
(156) 2013 09 25
(210) RL 11132
(220) 1993 09 10
(186) 2023 09 10
(732) APANAGE FASHION GROUP GmbH, Emscherstrasse 20, D-45891 Gelsenkirchen, DE
(740) Reda Žabolienė, 7, Advokatės Redos Žabolienės kontora METIDA, Verslo centras VERTAS, Gynėjų g. 16, LT-01109 Vilnius, LT
(540)

Nienhaus

(511)

25 vyriški, moteriški ir vaikiški drabužiai, neortopediniai korsetiniai gaminiai, sportiniai drabužiai, galvos apdangalai, vonios drabužiai, moteriški apatiniai drabužiai, baltiniai, trikotažas.

(310)(320)(330) 2005595, 1991 06 27, DE

---

(111) **13154**
(156) 2013 09 19
(210) RL 11342
(220) 1993 09 15
(186) 2023 09 15
(732) HONEYWELL SAFETY PRODUCTS SWEDEN AB, Strandbadsvaegen 15, 252 29 Helsingborg, SE
(540)

BILSOM

(511)

9 aparatai ir prietaisai mokslo reikmėms, jūriniai, geodeziniai, elektriniai, fotografiniai, kinematografiniai, optiniai, svėrimui, matavimui, signalizacijai, kontrolei, gelbėjimui ir mokymui; aparatūra įrašymui, perdavimui, garso ir vaizdo atkūrimui, magnetiniai duomenų nešikliai, akustiniai diskai; prekybos automatai ir mechanizmai aparatams su išankstiniu apmokėjimu, kasos aparatai, skaičiavimo mašinos ir įrengimai duomenų apdorojimui; gesintuvai, ypač įrenginiai klausai apsaugoti, įrenginiai kvėpavimo, veido, akių ir galvos apsaugai.

10 chirurginiai, medicininiai, stomatologiniai ir veterinariniai aparatai ir prietaisai, galūnių protezai, akių ir dantų protezai, ortopediniai gaminiai, medžiagos žaizdų užsiuvimui, ypač atifoninės ir jų reikmenys.

(310)(320)(330) 1326024, 1985 10 08, FR

---

(111) **13165**
(156) 2013 09 27
(210) RL 12468
(220) 1993 09 29
(186) 2023 09 29
(732) AKEBONO BRAKE INDUSTRY CO, LTD, 19-5, Nihonbashi Koami-cho, Chuo-ku, Tokyo, JP
(740) Marius Jakulis - Jason, 3, AAA Law, J. Jasinskio g. 16 A, LT-03163 Vilnius, LT
(540)

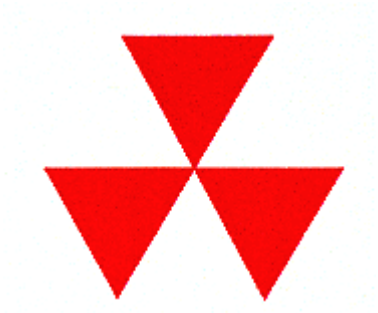

(531) 26.3, 29.1
(591) raudona, balta.
(511)

12 transporto priemonių dalys ir fitingai, būtent: stabdžiai, sankabos ir jų dalys bei reikmenys, skirti automobiliams, autodviračiams.

---

(111) **13181**
(156) 2013 09 23
(210) RL 11371
(220) 1993 09 16
(186) 2023 09 16
(732) BIBLIOGRAPHISCHES INSTITUT GmbH, Mecklenburgische Strasse 53, 14197 Berlin, DE
(740) Virgina Adolfina Draugelienė, 8, UAB TARPINĖ, p. o. box 1202, LT-01007, A. P. Kavoliuko g. 24-152, LT-04328 Vilnius, LT
(540)

Duden

(511)

16 knygos, ypatingai lingvistinės knygos ir žodynai, gramatikos ir stilistikos knygos.

41 knygų spausdinimas ir išleidimas, konsultavimas ir informacijos tiekimas kalbotyros srityje, ypač rašybos, gramatikos, stiliaus ir skyrybos klausimais.

42 autorinių teisių priežiūra.

---

(111) **13193**
(156) 2013 09 10
(210) RL 11424
(220) 1993 09 17
(186) 2023 09 17
(732) CRYSTALEX CZ, S.R.O., Masarykovo nabreži 236/30, 110 00 Praha 1 - Nove Mesto, CZ
(740) Ramunė Garšvienė, 30, Dūkštų g. 28-20, LT-07171 Vilnius, LT
(540)



(531) 24.17, 26.4, 27.5
(511)

21 stiklas ir stikliniai gaminiai.

---

(111) **13199**
(156) 2013 09 20
(210) RL 12553
(220) 1993 09 30
(186) 2023 09 30
(732) FUJI JUKOGYO KABUSHIKI KAISHA, also trading as Fuji Heavy Industries LTD, 7-2, Nishi-Shinjuku 1-Chome, Shinjuku-Ku, Tokyo, JP
(740) Marius Jakulis - Jason, 3, AAA Law, J. Jasinskio g. 16 A, LT-03163 Vilnius, LT
(540)



(531) 26.1, 26.11
(511)
12 transporto priemonės; aparatai, judantys ant žemės, vandens ir ore.

---

(111) **13200**
(156) 2013 09 20
(210) RL 12554
(220) 1993 09 30
(186) 2023 09 30
(732) FUJI JUKOGYO KABUSHIKI KAISHA, also trading as Fuji Heavy Industries LTD, 7-2, Nishi-Shinjuku 1-Chome, Shinjuku-Ku, Tokyo, JP
(740) Marius Jakulis - Jason, 3, AAA Law, J. Jasinskio g. 16 A, LT-03163 Vilnius, LT
(540)

SUBARU

(511)
12 transporto priemonės, aparatai, judantys ant žemės, vandens ir ore.

---

(111) **13201**
(156) 2013 09 20
(210) RL 12555
(220) 1993 09 30
(186) 2023 09 30
(732) FUJI JUKOGYO KABUSHIKI KAISHA, also trading as Fuji Heavy Industries LTD, 7-2, Nishi-Shinjuku 1-Chome, Shinjuku-Ku, Tokyo, JP
(740) Marius Jakulis - Jason, 3, AAA Law, J. Jasinskio g. 16 A, LT-03163 Vilnius, LT
(540)

JUSTY

(511)
12 transporto priemonės, aparatai, judantys ant žemės, vandens ir ore.

---

(111) **13202**
(156) 2013 09 20
(210) RL 12556
(220) 1993 09 30
(186) 2023 09 30
(732) FUJI JUKOGYO KABUSHIKI KAISHA, also trading as Fuji Heavy Industries LTD, 7-2, Nishi-Shinjuku 1-Chome, Shinjuku-Ku, Tokyo, JP
(740) Marius Jakulis - Jason, 3, AAA Law, J. Jasinskio g. 16 A, LT-03163 Vilnius, LT
(540)



(531) 1.1, 1.11, 26.1
(511)
12 transporto priemonės, aparatai, judantys ant žemės, vandens ir ore.

---

(111) **13213**
(156) 2013 09 19
(210) RL 12617
(220) 1993 09 30
(186) 2023 09 30
(732) VIACOM INTERNATIONAL INC, 1515 Broadway, New York, NY 10036, US
(740) Reda Žabolienė, 7, Advokatės Redos Žabolienės kontora METIDA, Verslo centras VERTAS, Gynėjų g. 16, LT-01109 Vilnius, LT
(540)



(531) 27.5
(526) MUSIC TELEVISION
(511)
38 kabelinio ryšio paslaugos; kabelinės ir orinės radijo transliacijos ir programos; televizija ir audiovizualinės organizacinės paslaugos.
41 pramogų organizavimo ir auklėjimo paslaugos.

---

(111) **13236**
(156) 2013 09 06
(210) RL 12705
(220) 1993 09 30
(186) 2023 09 30
(732) ASCO GROUP LIMITED, 3333 New Hyde Park Road, New Hyde Park, N.Y. 11042, US
(740) Reda Žabolienė, 7, Advokatės Redos Žabolienės kontora METIDA, Verslo centras VERTAS, Gynėjų g. 16, LT-01109 Vilnius, LT
(540)

ROOS

(511)
25 drabužiai, avalynė.

---

(111) **13237**
(156) 2013 09 06
(210) RL 12706
(220) 1993 09 30
(186) 2023 09 30
(732) ASCO GROUP LIMITED, 3333 New Hyde Park Road, New Hyde Park, N.Y. 11042, US
(740) Reda Žabolienė, 7, Advokatės Redos Žabolienės kontora METIDA, Verslo centras VERTAS, Gynėjų g. 16, LT-01109 Vilnius, LT
(540)



(531) 3.5, 27.5
(511)
25 drabužiai, avalynė.

---

(111) **13301**
(156) 2013 09 04
(210) RL 11502
(220) 1993 09 20
(186) 2023 09 20
(732) CARL ZEISS AG, Carl-Zeiss-Strasse 22, 73447 Oberkochen, DE
(740) Reda Žabolienė, 7, Advokatės Redos Žabolienės kontora METIDA, Verslo centras VERTAS, Gynėjų g. 16, LT-01109 Vilnius, LT
(540)

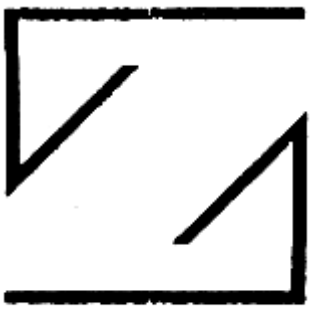

(531) 26.3
(511)
9 optiniai instrumentai ir jų dalys; akiniai, akiniai su didinamais stiklais, apsauginiai akiniai, lupos, akinių stiklai, įskaitant spalvotus stiklus ir plastmasinius stiklus, akinių rėmeliai.

---

(111) **13303**
(156) 2013 09 05
(210) RL 11504
(220) 1993 09 20
(186) 2023 09 20
(732) CARL ZEISS AG, Carl-Zeiss-Strasse 22, 73447 Oberkochen, DE
(740) Reda Žabolienė, 7, Advokatės Redos Žabolienės kontora METIDA, Verslo centras VERTAS, Gynėjų g. 16, LT-01109 Vilnius, LT
(540)

OPMI

(511)
9 mikroskopai ir jų sudėtinės dalys.
(310)(320)(330) 1007636, 1980 08 28, DE

---

(111) **13313**
(156) 2013 09 27
(210) RL 11517
(220) 1993 09 20
(186) 2023 09 20
(732) STUDIO PEYO SA, 36, Chemin Frank-Thomas, 1208 Geneve, CH

(740) Reda Žabolienė, 7, Advokatės Redos Žabolienės kontora METIDA, Verslo centras VERTAS, Gynėjų g. 16, LT-01109 Vilnius, LT

(540)



(531) 4.5, 29.1

(591) juoda, balta, mėlyna, raudona.

(511)

9 kinematografiniai filmai ir televizijos filmai; diskai, juostos, kasetės ir kitokie garso įrašai.

16 laikraščiai, periodiniai leidiniai, knygos ir albumai; fotonuotraukos, lošimo kortos.

25 drabužiai.

28 žaidimai ir žaislai.

---

(111) **13324**

(156) 2013 09 17

(210) RL 11530

(220) 1993 09 20

(186) 2023 09 20

(732) CANAL+ FRANCE, 1 Place du Spectacle, 92130 Issy les Moulineaux, FR

GROUPE CANAL+, 1 Place du Spectacle, 92130 Issy les Moulineaux, FR

(740) Reda Žabolienė, 7, Advokatės Redos Žabolienės kontora METIDA, Verslo centras VERTAS, Gynėjų g. 16, LT-01109 Vilnius, LT

(540)

CANAL PLUS

(511)

9 moksliniai, jūriniai, geodeziniai, elektriniai, fotografijos, kinematografijos, optiniai, svėrimo, matavimo, signalizavimo, tikrinimo (apžiūros), pagalbos (gelbėjimo) aparatai ir instrumentai; garso arba vaizdo įrašymo, perdavimo ir atkūrimo aparatai; magnetinės duomenų laikmenos, akustiniai įrašymo diskai; automatiniai skirstytuvai ir išankstinio apmokėjimo aparatų mechanizmai; registruojantys aparatai, skaičiavimo mašinos ir informacijos apdorojimo įrenginiai; gesintuvai; televizoriai, magnetofonai, vaizdo magnetofonai, radijo imtuvai, projektoriai, automobilių radijo imtuvai, antenos, garsiakalbiai, stiprintuvai, hi-fi sistemos, kompiuteriai, programinė įranga, dekoderiai, mikrofonai, filmai, kasetės, vaizdajuostės, juostos, ilgai grojančios plokštelės; telefonai; televizijos ir radijo įrengimai.

16 popierius, kartonas ir gaminiai iš jų, nepriskirti kitoms klasėms; spaustuvės gaminiai; įrišimo reikmenys; fotonuotraukos; raštinės reikmenys; klijai; spaustuvės gaminiai; įrišimo reikmenys; fotonuotraukos; raštinės reikmenys; klijai (lipniosios medžiagos) raštinės arba buitinėms reikmėms; dalininkų reikmenys; teptukai; rašomosios mašinėlės ir raštinės reikmenys (išskyrus baldus); apmokymo ir mokymo priemonės (išskyrus aparatus); plastikinės pakavimo medžiagos nepriskirtos kitoms klasėms; katalogai, periodiniai leidiniai, sezoniniai bilietai, kreditinės kortelės, lošimo kortos; spaudmenys; klišės; automatiniai plunksnakočiai, specialieji bloknotai, bloknotai užrašams, biuvarai, vizitinės kortelės, čekių knygelės, čekių knygelių aplankai.

35 reklama ir prekybiniai sandoriai; reklama, prospektų ir pavyzdžių platinimas; reklaminių priemonių nuoma; pagalba pramonės ir prekybos įmonėms, tvarkant prekybinius sandorius; patarimai, informacija arba žinios, susijusios su prekybiniais sandoriais, stenotipijos darbų organizavimas; sąskaityba; dokumentų kopijavimas; įdarbinimo biurai; rašomųjų mašinėlių ir raštinės reikmenų nuoma; radijo ir televizijos reklama.

38 ryšiai; spaudos ir informacijos agentūros; radiofoniniai, telegrafiniai ar telefoniniai ryšiai, televiziniai ryšiai; teletaipas; pranešimų bei telegramų pardavimas; radijo ir televizijos transliavimas, videokasetėmis ir kabeliais.

41 auklėjimas ir pramogų organizavimas; auklėjimo įstaigos; knygų ir žurnalų leidyba; laikraščių, žurnalų, televizijos radijo, kasečių ir videokasečių užsakymas (prenumeravimas); audiovizualinių laikmenų, jų aparatų, instrumentų ir reikmenų užsakymas ir išnuomavimas; knygų skolinimas; gyvūnų dresiravimas; pramogos, spektakliai; radiofonijos arba televizijos transliuojamos pramogos, filmų, televizijos laidų gamyba, reportažų, debatų rodymas; menininkų agentūros; filmų, fonografinių įrašų, kino projektorių ir jų reikmenų, teatro dekoracijų išnuomojimas; laikraščių platinimas; programų montavimas; telefilmų, kasečių, laidų, debatų ir reportažų gamyba; konkursų (varžybų), susijusių su auklėjimu arba pramogomis, organizavimas.

(310)(320)(330) 1380676, 1986 11 20, FR

---

(111) **13368**

(156) 2013 09 13

(210) RL 11608

(220) 1993 09 22

(186) 2023 09 22

(732) PIERRE FABRE MEDICAMENT, Societe Anonyme, 45, Place Abel Gance, 92100 Boulogne, FR

(740) Reda Žabolienė, 7, Advokatės Redos Žabolienės kontora METIDA, Verslo centras VERTAS, Gynėjų g. 16, LT-01109 Vilnius, LT

(540)

RIBOMUNYL

(511)

5 farmaciniai gaminiai.

---

(111) **13369**
(156) 2013 09 13
(210) RL 11609
(220) 1993 09 22
(186) 2023 09 22
(732) PIERRE FABRE MEDICAMENT, Societe Anonyme, 45, Place Abel Gance, 92100 Boulogne, FR
(740) Reda Žabolienė, 7, Advokatės Redos Žabolienės kontora METIDA, Verslo centras VERTAS, Gynėjų g. 16, LT-01109 Vilnius, LT
(540)

THEO PLUS

(511)

5 farmaciniai, veterinariniai ir higieniniai gaminiai.

---

(111) **13370**
(156) 2013 09 13
(210) RL 11610
(220) 1993 09 22
(186) 2023 09 22
(732) PIERRE FABRE MEDICAMENT, Societe Anonyme, 45, Place Abel Gance, 92100 Boulogne, FR
(740) Reda Žabolienė, 7, Advokatės Redos Žabolienės kontora METIDA, Verslo centras VERTAS, Gynėjų g. 16, LT-01109 Vilnius, LT
(540)

NAVELBINE

(511)

5 farmaciniai, veterinariniai ir higieniniai gaminiai.

(310)(320)(330) 1356814, 1986 05 29, FR

---

(111) **13371**
(156) 2013 09 13
(210) RL 11611
(220) 1993 09 22
(186) 2023 09 22
(732) PIERRE FABRE MEDICAMENT, Societe Anonyme, 45, Place Abel Gance, 92100 Boulogne, FR
(740) Reda Žabolienė, 7, Advokatės Redos Žabolienės kontora METIDA, Verslo centras VERTAS, Gynėjų g. 16, LT-01109 Vilnius, LT
(540)

CYCLO-3

(511)

5 farmaciniai, veterinariniai ir higieniniai gaminiai, dezinfekavimo priemonės, tvarstomoji medžiaga.

---

(111) **13372**
(156) 2013 09 13
(210) RL 11612
(220) 1993 09 22
(186) 2023 09 22
(732) PIERRE FABRE MEDICAMENT, Societe Anonyme, 45, Place Abel Gance, 92100 Boulogne, FR
(740) Reda Žabolienė, 7, Advokatės Redos Žabolienės kontora METIDA, Verslo centras VERTAS, Gynėjų g. 16, LT-01109 Vilnius, LT
(540)

ELUDRIL

(511)

5 veterinariniai ir higieniniai gaminiai, dezinfekavimo priemonės, tvarstomoji medžiaga, dietinis maistas ir dietinės medžiagos, naudojamos medicinoje.

---

(111) **13373**
(156) 2013 09 13
(210) RL 11614
(220) 1993 09 22
(186) 2023 09 22
(732) PIERRE FABRE MEDICAMENT, Societe Anonyme, 45, Place Abel Gance, 92100 Boulogne, FR
(740) Reda Žabolienė, 7, Advokatės Redos Žabolienės kontora METIDA, Verslo centras VERTAS, Gynėjų g. 16, LT-01109 Vilnius, LT
(540)

SEREPROSTA

(511)

5 patentuoti vaistai, naudojami prostatito gydymui.

---

(111) **13374**
(156) 2013 09 13
(210) RL 11616
(220) 1993 09 22
(186) 2023 09 22
(732) PIERRE FABRE MEDICAMENT, Societe Anonyme, 45, Place Abel Gance, 92100 Boulogne, FR
(740) Reda Žabolienė, 7, Advokatės Redos Žabolienės kontora METIDA, Verslo centras VERTAS, Gynėjų g. 16, LT-01109 Vilnius, LT
(540)

DALCIPRAN

(511)

5 farmaciniai, veterinariniai ir higieniniai gaminiai.

(310)(320)(330) 1370734, 1986 09 16, FR

---

(111) **13376**
(156) 2013 09 13
(210) RL 11618
(220) 1993 09 22
(186) 2023 09 22
(732) PIERRE FABRE MEDICAMENT, Societe Anonyme, 45, Place Abel Gance, 92100 Boulogne, FR
(740) Reda Žabolienė, 7, Advokatės Redos Žabolienės kontora METIDA, Verslo centras VERTAS, Gynėjų g. 16, LT-01109 Vilnius, LT
(540)

CIBLOR

(511)
3 muilas; parfumerija, eteriniai aliejai, kosmetikos priemonės, gaminiai plaukams; dantų milteliai ir pastos.
5 farmaciniai ir veterinariniai gaminiai, higieniniai ir odos priežiūros gaminiai; dietinės medžiagos, naudojamos medicinoje, kūdikių maistas; dezinfekavimo priemonės.
(310)(320)(330) 1345937, 1986 03 10, FR

---

(111) **13378**
(156) 2013 09 13
(210) RL 11620
(220) 1993 09 22
(186) 2023 09 22
(732) PIERRE FABRE MEDICAMENT, Societe Anonyme, 45, Place Abel Gance, 92100 Boulogne, FR
(740) Reda Žabolienė, 7, Advokatės Redos Žabolienės kontora METIDA, Verslo centras VERTAS, Gynėjų g. 16, LT-01109 Vilnius, LT
(540)

CYTEAL

(511)
3 balikliai ir kitos skalbimo priemonės; valymo, poliravimo, riebalų šalinimo ir abrazyvinio apdirbimo preparatai; muilai, parfumerija, eteriniai aliejai, kosmetikos priemonės, plaukų losjonai; dantų milteliai ir pastos; šampūnai; grožio priežiūros priemonės; dažai (veidui), grimavimosi priemonės.
5 farmaciniai, veterinariniai ir higieniniai produktai; medicininės paskirties dietiniai produktai.

---

(111) **13379**
(156) 2013 09 13
(210) RL 11621
(220) 1993 09 22
(186) 2023 09 22
(732) PIERRE FABRE MEDICAMENT, Societe Anonyme, 45, Place Abel Gance, 92100 Boulogne, FR
(740) Reda Žabolienė, 7, Advokatės Redos Žabolienės kontora METIDA, Verslo centras VERTAS, Gynėjų g. 16, LT-01109 Vilnius, LT
(540)

DIAFUSOR

(511)
3 muilas, parfumerija, eteriniai aliejai, kosmetikos priemonės, plaukų priežiūros priemonės, dantų milteliai ir pastos.
5 farmaciniai, veterinariniai ir higieniniai gaminiai; gaminiai higienai ir odos priežiūrai.
(310)(320)(330) 1192163, 1982 01 12, FR

---

(111) **13387**
(156) 2013 09 13
(210) RL 11629
(220) 1993 09 22
(186) 2023 09 22
(732) PIERRE FABRE MEDICAMENT, Societe Anonyme, 45, Place Abel Gance, 92100 Boulogne, FR
(740) Reda Žabolienė, 7, Advokatės Redos Žabolienės kontora METIDA, Verslo centras VERTAS, Gynėjų g. 16, LT-01109 Vilnius, LT
(540)

ITEOR

(511)
3 muilas, parfumerija, eteriniai aliejai, kosmetikos priemonės, plaukų priežiūros priemonės; dantų milteliai ir pastos.
5 farmaciniai ir veterinariniai gaminiai, odos priežiūros ir higienos priemonės, dietinės medžiagos ir dietiniai gaminiai, naudojami medicinoje, kūdikių maistas.
(310)(320)(330) 1473534, 1988 06 28, FR

---

(111) **13397**
(156) 2013 09 13
(210) RL 11640
(220) 1993 09 22
(186) 2023 09 22
(732) PIERRE FABRE MEDICAMENT, Societe Anonyme, 45, Place Abel Gance, 92100 Boulogne, FR
(740) Reda Žabolienė, 7, Advokatės Redos Žabolienės kontora METIDA, Verslo centras VERTAS, Gynėjų g. 16, LT-01109 Vilnius, LT
(540)

ELGYDIUM

(511)
3 dantų milteliai ir pastos.
5 higieniniai gaminiai, farmaciniai gaminiai, dantų plombavimo ir dantų atspaudų gamybos medžiagos.
10 chirurginiai, medicininiai, stomatologiniai ir veterinariniai aparatai ir instrumentai (įskaitant dirbtines galūnes, akis ir dantis).
21 maži nešiojamieji namų apyvokos ir virtuviniai reikmenys ir indai (išskyrus iš tauriųjų metalų ar jais

padengtus), šukos ir kempinės, dantų šepetėliai, šepečiai (išskyrus teptukus), medžiagos šepečiams gaminti, valymo instrumentai ir įranga, geležies drožlės parketui valyti, stikliniai, porcelianiniai ir fajansiniai gaminiai, nepriskirti kitoms klasėms.

---

(111) **13404**
(156) 2013 08 30
(210) RL 12757
(220) 1993 09 30
(186) 2023 09 30
(732) SCHOTT AG, Hattenbergstrasse 10, 55122 Mainz, DE
(740) Vytautas Dovydėnas, 1, V. Grybo g. 41-38, LT-10320 Vilnius, LT
(540)



(531) 28.5
(561) CERAN
(511)
11 virtuvės viryklės ir kaitvietės iš stiklo keramikos.

---

(111) **13511**
(156) 2013 09 09
(210) RL 11579
(220) 1993 09 21
(186) 2023 09 21
(732) THERMOPAL GmbH, Wurzacher Strasse 32, 88299 Leutkirch im Allgaeu, DE
(740) Marija Lenkutienė, 6, Patentinių paslaugų centras, UAB, J.Basanavičiaus g. 11/1, LT-03108 Vilnius, LT
(540)

Thermopal

(511)
1 klijai ant plastmasinių lakštų statybinių medžiagų montavimui.
16 lakštai iš plastmasės įpakavimui; popierius ir kartonas.
17 pusiau apdoroti plastmasiniai lakštai.
19 plokštės iš plastmasės, plokštės iš kietų pluoštų, plokštės iš medžio plaušelių, matinės medžio drožlių plokštės, visiškai neapdorotos, arba sluoksniuotos, arba sujungtos, arba suklijuotos su plastmasinėmis medžiagomis, skirtos darbo vietų apsauginių įrenginių gamybai ir standžių bei medinių konstrukcijų, taip pat sienų padengimams, išskyrus tas plokštes, kurios yra naudojamos antikoroziniam konteinerių, aparatų padengimui.
20 matinės dėžutės ir dėžės iš gerai pagamintos elastinės dervos (sintetinio kaučiuko), plokštės iš plastmasės, plokštės iš kietų pluoštų, plokštės iš medžio plaušelių, matinės medžio drožlių plokštės, visai neapdorotos, arba sluoksniuotos, arba sujungtos, arba suklijuotos su plastmasinėmis medžiagomis, skirtos baldų, knygų lentynų ir spintų su skyriais gamybai, taip pat baldų ir kitų kilnojamų gaminių apdailai.
27 plokštės iš plastmasinių medžiagų, plokštės iš kietų pluoštų, plokštės iš medžio plaušelių, matinės medžio drožlių plokštės, visiškai neapdorotos arba sluoksniuotos, arba sujungtos, arba suklijuotos su plastmasinėmis medžiagomis, grindų dangoms.

---

(111) **13515**
(156) 2013 09 12
(210) RL 11799
(220) 1993 09 23
(186) 2023 09 23
(732) BIOTHERM, Roc Fleuri 1 rue du Tenao, MC 98000 Monaco, MC
(740) Virgina Adolfina Draugelienė, 8, UAB TARPINĖ, p. o. box 1202, LT-01007, A. P. Kavoliuko g. 24-152, LT-04328 Vilnius, LT
(540)

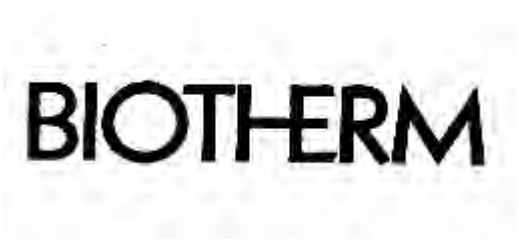

(531) 27.5
(511)
3 parfumerijos ir grožio preparatai, muilo gaminiai, skaistalai (veido dažai), eteriniai aliejai, kosmetikos priemonės, plaukų priežiūros preparatai, dantų milteliai ir pastos, kūno dezodorantai.
5 farmaciniai, veterinariniai ir higieniniai preparatai; medicininės paskirties biologiniai ir liesėjimo maisto produktai; medicininės paskirties dietinis maistas; gydomųjų vonių druska; odos priežiūros ir gydymo preparatai; oro gaivikliai; trauklapiai (pleistrai), tvarsliava; dezinfekavimo priemonės.
9 moksliniai, jūriniai, geodeziniai, elektriniai, įskaitant bevielį telegrafą ir telefoną, fotografijos, kinematografijos, optiniai, svėrimo, matavimo, signalizavimo, kontrolės (priežiūros), pagalbos (gelbėjimo) ir mokymo prietaisai ir instrumentai; moneta arba žetonu paleidžiami automatai, kalbančiosios mašinos; įrašantieji kasos aparatai; skaičiavimo mašinos; gesintuvai.
10 chirurginiai aparatai ir instrumentai, terapiniai šilto oro aparatai, vibraciniai šilto oro aparatai, kojinės nuo venų išsiplėtimo, guminės pirštinės, ortopediniai aparatai, veido ir kūno masažavimo aparatai, trynimo aparatai ir pirštinės, medicininės paskirties aparatai ir lempos odai rudinti.
11 apšvietimo, šildymo, garo gamybos, virimo (kepimo), šaldymo, džiovinimo, vėdinimo, vandens tiekimo ir sanitariniai įrenginiai.

16 popierius, kartonas ir gaminiai iš jų (nepriskirti kitoms klasėms); spaudiniai, laikraščiai ir periodiniai leidiniai, knygos; įrišimo reikmenys; fotonuotraukos; raštinės reikmenys, lipniosios medžiagos raštinės reikmėms; dailininkų medžiagos, teptukai, rašomosios mašinėlės ir biuro reikmenys (išskyrus baldus); mokomosios arba apmokymo priemonės (išskyrus aparatus); lošimo kortos, spaudmenys (šriftai); klišės.

21 maži nešiojamieji namų apyvokos ir virtuvės reikmenys ir indai (išskyrus iš tauriųjų metalų arba jais padengtus); šukos ir kempinės; šepečiai (išskyrus teptukus); medžiagos šepečiams gaminti; valymo instrumentai ir inventorius; geležies drožlės; neapdirbtas arba pusiau apdirbtas stiklas (išskyrus statybinį), stikliniai, porcelianiniai ir fajansiniai gaminiai, nepriskirti kitoms klasėms.

25 apranga, įskaitant aulinius batus, batus ir šlepetes.

28 žaidimai ir žaislai; gimnastikos ir sporto prekės (išskyrus aprangą); Kalėdų eglutės puošmenos ir žaislai.

32 nealkoholiniai gėrimai, sirupai ir kiti preparatai gėrimams gaminti; mineralinis vanduo.

35 išstatytų prekių ir vitrinų apipavidalinimas, reklaminių pranešimų skleidimas audiovizualinėmis arba spaudos priemonėmis, reklaminės spaudos agentūros, radijo ir televizijos reklamos agentūros.

41 laikraščių ir žurnalų platinimas, estetikos mokyklos; grožio priežiūros mokymo institutai.

(310)(320)(330) 839551, 1983 05 20, MC

---

(111) **13520**

(156) 2013 09 24

(210) RL 11810

(220) 1993 09 23

(186) 2023 09 23

(732) JOSEF SEIBEL SCHUHFABRIK GmbH, Gebrueder-Seibel-Strase 7, 76846 Hauenstein, DE

(740) Reda Žabolienė, 7, Advokatės Redos Žabolienės kontora METIDA, Verslo centras VERTAS, Gynėjų g. 16, LT-01109 Vilnius, LT

(540)



(531) 27.1, 27.5

(511)

25 avalynė, ypač batai, šlepetės, basutės ir auliniai batai, taip pat laisvalaikio avalynė, vaikiška avalynė, sportinė avalynė, darbiniai auliniai batai, neperšlampamieji batai, taip pat vidpadžiai, drabužiai, įskaitant sporto ir laisvalaikio drabužius.

(310)(320)(330) 1070492, 1984 09 29, DE

---

(111) **13531**

(156) 2013 09 23

(210) RL 10693

(220) 1993 08 27

(186) 2023 08 27

(732) ARYSTA LIFESCIENCE CORPORATION, 8-1 Akashi-cho, Chuo-ku, Tokyo 104-6591, JP

(740) Marius Jakulis - Jason, 3, AAA Law, J. Jasinskio g. 16 A, LT-03163 Vilnius, LT

(540)

Folimat

(511)

5 preparatai gyvūnams ir augalams naikinti.

---

(111) **13539**

(156) 2013 09 10

(210) RL 11836

(220) 1993 09 23

(186) 2023 09 23

(732) EMILIO PUCCI INTERNATIONAL BV, Oude Utrechtseweg 22-24, 3743 KN Baarn, NL

(740) Ramunė Garšvienė, 30, Dūkštų g. 28-20, LT-07171 Vilnius, LT

(540)

VIVARA

(511)

3 parfumerijos ir tualetiniai gaminiai; kvepalai ir odekolonai; eteriniai aliejai; kosmetikos priemonės; losjonai; druskos, aliejai ir putojimo priemonės vonioms, muilai.

(310)(320)(330) 10373C/81, 1981 07 22, IT

---

(111) **13543**

(156) 2013 09 05

(210) RL 11844

(220) 1993 09 23

(186) 2023 09 23

(732) GEWISS SPA, Via A.Volta 1, Cenate Sotto (Bergamo), IT

(740) Reda Žabolienė, 7, Advokatės Redos Žabolienės kontora METIDA, Verslo centras VERTAS, Gynėjų g. 16, LT-01109 Vilnius, LT

(540)

GEWISS

(511)

9 moksliniai, jūriniai, geodeziniai, elektriniai, fotografijos, kinematografijos, optiniai, svėrimo, matavimo, signalizavimo, kontroliniai (apžiūros), pagalbos (gelbėjimo) ir mokymo aparatai ir instrumentai; garso arba vaizdo įrašymo, perdavimo ir atkūrimo aparatai; magnetinės įrašymo laikmenos, akustiniai diskai; automatiniai skirstytuvai ir išankstinio apmokėjimo

aparatų mechanizmai; įrašantieji kasos aparatai, skaičiavimo mašinos ir informacijos apdorojimo įrenginiai; gesintuvai, bendrosios paskirties jungikliai, elektrinės instaliacijos vamzdžiai, elektrinių sujungimų gnybtai.

(310)(320)(330) 18495C/86, 1986 04 02, IT

---

(111) **13544**
(156) 2013 09 06
(210) RL 11845
(220) 1993 09 23
(186) 2023 09 23
(732) GEWISS SPA, Via A.Volta 1, Cenate Sotto (Bergamo), IT
(740) Reda Žabolienė, 7, Advokatės Redos Žabolienės kontora METIDA, Verslo centras VERTAS, Gynėjų g. 16, LT-01109 Vilnius, LT
(540)

GEWISS

(511)

11 apšvietimo, šildymo, garų gamybos, kepimo (virimo), šaldymo, džiovinimo, vėdinimo, vandens tiekimo aparatai ir sanitariniai įrengimai.

17 kaučiukas, gutaperčia, guma, asbestas, žėrutis ir gaminiai iš šių medžiagų, nepriskirti kitoms klasėms; gaminiai iš dalinai apdirbtų plastikų; kamšalai, sandarinimo ir izoliacinės medžiagos; nemetaliniai lankstieji vamzdžiai.

(310)(320)(330) 19207C/89, 1989 03 24, IT

---

(111) **13545**
(156) 2013 09 11
(210) RL 11846
(220) 1993 09 23
(186) 2023 09 23
(732) STEFANEL SPA, 85, Via Postumia, I-31047 Ponte Di Piave, IT
(740) Reda Žabolienė, 7, Advokatės Redos Žabolienės kontora METIDA, Verslo centras VERTAS, Gynėjų g. 16, LT-01109 Vilnius, LT
(540)

STEFANEL

(531) 5.3, 27.5
(511)

25 drabužiai, taip pat ir auliniai batai, batai ir šlepetės.

(310)(320)(330) 33114C/82, 1982 02 19, IT

---

(111) **13551**
(156) 2013 09 27
(210) RL 11853
(220) 1993 09 23
(186) 2023 09 23
(732) PARMALAT SPA, Via delle Nazioni Unite 4, 43044 Collecchio (Parma), IT
(740) Reda Žabolienė, 7, Advokatės Redos Žabolienės kontora METIDA, Verslo centras VERTAS, Gynėjų g. 16, LT-01109 Vilnius, LT
(540)

PARMALAT

(511)

5 farmaciniai, veterinariniai ir higieniniai produktai; vaikams ir ligoniams skirti dietiniai produktai; (trauklapiai) pleistrai, tvarsliava; dantų plombavimo ir dantų atspaudų gamybos medžiagos; dezinfekavimo priemonės; preparatai piktžolėms ir kenkėjams naikinti.

29 mėsa, žuvis, paukštiena ir žvėriena; mėsos ekstraktai; džiovintos, konservuotos ir keptos (virtos) daržovės ir vaisiai; drebučiai, uogienės; kiaušiniai, pienas ir pieno produktai; maistiniai aliejai ir riebalai; konservai ir pikuliai.

30 kava, arbata, kakava, cukrus, ryžiai, tapijoka, sago, kavos pakaitalai; miltai ir grūdiniai produktai, duona, biskvitai, pyragai, konditerijos gaminiai ir saldumynai, maistinis ledas; medus, melasos sirupas; mielės, kepimo milteliai; druska, garstyčios; pipirai, actas, padažai; prieskoniai; ledai.

32 alus, mineraliniai ir gazuotieji vandenys bei kiti nealkoholiniai gėrimai; sirupai ir kiti preparatai gėrimams gaminti.

---

(111) **13567**
(156) 2013 09 25
(210) RL 11870
(220) 1993 09 23
(186) 2023 09 23
(732) RIELLO SPA, Via Ing. P. Riello 7, 37045 Legnago VR, IT
(740) Reda Žabolienė, 7, Advokatės Redos Žabolienės kontora METIDA, Verslo centras VERTAS, Gynėjų g. 16, LT-01109 Vilnius, LT
(540)

RIELLO

(531) 26.1

(511)

1 šildymo, garų gamybos, kepimo (virimo), šaldymo, džiovinimo, vėdinimo, vandens tiekimo ir sanitariniai įrenginiai.

37 tretiesiems asmenims skirtos paslaugos, susijusios su šildymo įrengimų, garų gamybos, kepimo (virimo), šaldymo, džiovinimo, vėdinimo, vandens tiekimo ir sanitarinių įrenginių montavimu, priežiūra ir remontu.

---

(111) **13590**

(156) 2013 09 17

(210) RL 12023

(220) 1993 09 24

(186) 2023 09 24

(732) PERNOD RICARD, 12, Place des Etats-Unis-75016, Paris, FR

(740) Marius Jakulis - Jason, 3, AAA Law, J. Jasinskio g. 16 A, LT-03163 Vilnius, LT

(540)

RICARD

(511)

33 vynai, alkoholiniai gėrimai, likeriai.

---

(111) **13603**

(156) 2013 09 26

(210) RL 12858

(220) 1993 09 30

(186) 2023 09 30

(732) MONTBLANC-SIMPLO GmbH, Hellgrundweg 100, 22525 Hamburg, DE

(740) Tatjana Sterlina, 37, UAB „Intels“, Naugarduko g. 32 / 2, LT-03225 Vilnius, LT

(540)

МОНТБЛАНК

(531) 28.5

(561) MONTBLANK

(511)

16 rašomieji, braižybiniai ir dailės gaminiai modeliavimui; kreida bilijardui ir rašymui, kanceliarinės prekės, išskyrus baldus.

---

(111) **13604**

(156) 2013 09 26

(210) RL 12859

(220) 1993 09 30

(186) 2023 09 30

(732) MONTBLANC-SIMPLO GmbH, Hellgrundweg 100, 22525 Hamburg, DE

(740) Tatjana Sterlina, 37, UAB „Intels“, Naugarduko g. 32 / 2, LT-03225 Vilnius, LT

(540)

MONTBLANC



(531) 1.1, 26.1, 27.5

(511)

16 kanceliarinės prekės, reikmenys dailininkams, kreida bilijardui ir markiravimui, kanceliariniai ir raštinės reikmenys (išskyrus baldus), mokomoji medžiaga, automatiniai pieštukai su išstumiamomis ir išsukamomis šerdimis, automatiniai plunksnakočiai su rašančiu vamzdeliu, tušinukai, šerdys tušinukams, rašalas, rašaliniai patronai ir plunksnos.

---

(111) **13632**

(156) 2013 08 30

(210) RL 12758

(220) 1993 09 30

(186) 2023 09 30

(732) SCHOTT AG, Hattenbergstrasse 10, 55122 Mainz, DE

(740) Vytautas Dovydėnas, 1, V. Grybo g. 41-38, LT-10320 Vilnius, LT

(540)



(531) 26.11

(511)

21 visų rūšių stikliniai vamzdeliai.

---

(111) **13634**
(156) 2013 09 11
(210) RL 12760
(220) 1993 09 30
(186) 2023 09 30
(732) AUER LIGHTING GmbH, Hildesheimer Strasse 35, 37581 Bad Gandersheim, DE
(740) Vytautas Dovydėnas, 1, V. Grybo g. 41-38, LT-10320 Vilnius, LT
(540)

Maxos

(511)
9 , 10, 11 laboratoriniai prietaisai iš stiklo, kaitinamosios lemputės, metalo garų lempos, druskų garų lempos, elektrotechniniai aparatai, instrumentai ir prietaisai, neturintys veidrodžių.

---

(111) **13638**
(156) 2013 09 06
(210) RL 13546
(220) 1993 09 30
(186) 2023 09 30
(732) PARFUMS CARON, Societe par Actions Simplifiee, 99, rue du Faubourg Saint-Honore, 75008 Paris, FR
(740) Tatjana Sterlina, 37, UAB „Intels“, Naugarduko g. 32 / 2, LT-03225 Vilnius, LT
(540)

CARON

(511)
3 parfumerijos gaminiai, muilas, raudalai, tualetiniai reikmenys.

---

(111) **13641**
(156) 2013 09 02
(210) RL 11982
(220) 1993 09 24
(186) 2023 09 24
(732) BAYER AKTIENGESELLSCHAFT, Kaiser-Wilhelm-Allee, 51373 Leverkusen, DE
(740) Reda Žabolienė, 7, Advokatės Redos Žabolienės kontora METIDA, Verslo centras VERTAS, Gynėjų g. 16, LT-01109 Vilnius, LT
(540)

BAYCOX

(511)
5 veterinariniai produktai ir preparatai.

---

(111) **13643**
(156) 2013 09 02
(210) RL 11984
(220) 1993 09 24
(186) 2023 09 24
(732) BAYER AKTIENGESELLSCHAFT, Kaiser-Wilhelm-Allee, 51373 Leverkusen, DE
(740) Reda Žabolienė, 7, Advokatės Redos Žabolienės kontora METIDA, Verslo centras VERTAS, Gynėjų g. 16, LT-01109 Vilnius, LT
(540)

BAYLOY

(511)
1 cheminiai produktai, skirti pramonei; neapdirbtos dirbtinės dervos ir plastikai miltelių, granulių, pastų, emulsijų, skysčių pavidale.
17 plastikų pusgaminiai lakštų, plokščių, strypų, profilinių elementų ir vamzdžių pavidale.

---

(111) **13693**
(156) 2013 09 04
(210) RL 13558
(220) 1993 09 30
(186) 2023 09 30
(732) SANOFI, 54 rue La Boetie, 75008 Paris, FR
(740) Tatjana Sterlina, 37, UAB „Intels“, Naugarduko g. 32 / 2, LT-03225 Vilnius, LT
(540)

TRANXENE

(511)
5 farmaciniai preparatai, veterinarinės ir higieninės priemonės.

---

(111) **13700**
(156) 2013 09 11
(210) RL 13565
(220) 1993 09 30
(186) 2023 09 30
(732) THE SINGER COMPANY LIMITED SARL, 1 Rue de Glacis, L-1628 Luxembourg, LU
(740) Marius Jakulis - Jason, 3, AAA Law, J. Jasinskio g. 16 A, LT-03163 Vilnius, LT
(540)



(531) 28.5
(561) ZINGER
(511)
7 20, 26 mašinos ir staklės, varikliai (išskyrus antžeminių transporto priemonių); mašinų sankabos ir transmisijos elementai (išskyrus antžeminių transporto priemonių); žemės ūkio padargai;

perėtuvai; baldai, veidrodžiai, paveikslų rėmai; gaminiai, nepriskirti kitoms klasėms iš medžio, kamščio, meldų, švendrių, gluosnių, rago, kaulo, dramblio kaulo, banginio ūsų, žvynų, ambros, perlamutro, jūros putos, celiuloido ir iš šių medžiagų pakaitalų arba plastmasės; nėriniai ir siuvinėti gaminiai; kaspinai ir juostos; sagos, smeigtukai, segtukai ir adatos, kabliukai ir ąšelės, dirbtinės gėlės.

---

(111) **13725**
(156) 2013 09 23
(210) RL 12420
(220) 1993 09 29
(186) 2023 09 29
(732) VAN DE VELDE NV, Lageweg 4, B-9260 Schellebelle, BE
(740) Reda Žabolienė, 7, Advokatės Redos Žabolienės kontora METIDA, Verslo centras VERTAS, Gynėjų g. 16, LT-01109 Vilnius, LT
(540)



(531) 27.5
(511)
25 drabužiai, avalynė, tarp jų auliniai batai, bateliai, šlepetės.

---

(111) **13760**
(156) 2013 09 11
(210) RL 11934
(220) 1993 09 24
(186) 2023 09 24
(732) STEFANEL SPA, 85, Via Postumia, I-31047 Ponte Di Piave, IT
(740) Reda Žabolienė, 7, Advokatės Redos Žabolienės kontora METIDA, Verslo centras VERTAS, Gynėjų g. 16, LT-01109 Vilnius, LT
(540)

STEFANEL

(511)
14 taurieji metalai ir jų lydiniai, dirbiniai iš jų arba jais padengti (plakiruoti) gaminiai, juvelyriniai dirbiniai, brangakmeniai, bižuterija, laikrodžiai ir kiti chronometriniai matuokliai.
25 apranga, įskaitant aulinius batus, batus ir šlepetes.
(310)(320)(330) TV148C/91, 1991 06 17, IT

---

(111) **13761**
(156) 2013 09 11
(210) RL 11933
(220) 1993 09 24
(186) 2023 09 24
(732) STEFANEL SPA, 85, Via Postumia, I-31047 Ponte Di Piave, IT
(740) Reda Žabolienė, 7, Advokatės Redos Žabolienės kontora METIDA, Verslo centras VERTAS, Gynėjų g. 16, LT-01109 Vilnius, LT
(540)



(531) 26.4, 27.1
(511)
14 taurieji metalai ir jų lydiniai, dirbiniai iš jų arba jais padengti (plakiruoti) gaminiai, juvelyriniai dirbiniai, brangakmeniai, bižuterija, laikrodžiai ir kiti chronometriniai matuokliai.
25 apranga, įskaitant aulinius batus, batus ir šlepetes.
(310)(320)(330) TV149C/91, 1991 06 17, IT

---

(111) **13785**
(156) 2013 09 17
(210) RL 12207
(220) 1993 09 28
(186) 2023 09 28
(732) PERNOD RICARD, 12, Place des Etats-Unis-75016, Paris, FR
(740) Marius Jakulis - Jason, 3, AAA Law, J. Jasinskio g. 16 A, LT-03163 Vilnius, LT
(540)



(531) 25.1, 27.5
(566) Paryžiaus kavinė
(511)
32 mineraliniai ir gazuoti vandenys, alus, limonadas, sirupai, vaisių sultys ir kiti nealkoholiniai gėrimai.
33 vynai, putojantys vynai, sidrai, aperityvai, degtinė, likeriai ir alkoholiniai gėrimai.

---

(111) **13786**
(156) 2013 09 10
(210) RL 12133
(220) 1993 09 27
(186) 2023 09 27
(732) ARC INTERNATIONAL, 104 avenue du General de Gaulle, 62510 Arques, FR
(540)

ARCUISINE

(511)
21 namų apyvokos arba virtuvės reikmenys ir indai (išskyrus pagamintus iš tauriųjų metalų arba padengtų jais); šukos ir kempinės; šepečiai (išskyrus teptukus); medžiagos šepečiams; valymo įrenginiai; metaliniai grandikliai; neapdirbtas ar iš dalies apdirbtas stiklas (išskyrus statybinį stiklą); gaminiai iš stiklo, porceliano ir fajanso, nepriskirti prie kitų klasių.
(310)(320)(330) 1393949, 1987 02 13, FR

---

(111) **13793**
(156) 2013 09 17
(210) RL 12211
(220) 1993 09 28
(186) 2023 09 28
(732) PERNOD RICARD, 12, Place des Etats-Unis-75016, Paris, FR
(740) Marius Jakulis - Jason, 3, AAA Law, J. Jasinskio g. 16 A, LT-03163 Vilnius, LT
(540)

PEACH BOY

(511)
33 alkoholiniai gėrimai (išskyrus alų) , tarp jų persikų skonio likeriai.

---

(111) **13810**
(156) 2013 09 09
(210) RL 12102
(220) 1993 09 27
(186) 2023 09 27
(732) WUERZBURG HOLDING SA, 38, Boulevard Joseph II, L-1840 Luxembourg, LU
(740) Reda Žabolienė, 7, Advokatės Redos Žabolienės kontora METIDA, Verslo centras VERTAS, Gynėjų g. 16, LT-01109 Vilnius, LT
(540)

MARITHE ET FRANCOIS GIRBAUD

(511)
25 drabužiai ir kitos aprangos prekės, tarp jų auliniai batai, bateliai ir šlepetės.

---

(111) **13821**
(156) 2013 09 09
(210) RL 12284
(220) 1993 09 28
(186) 2023 09 28
(732) GOTTLIEB BINDER GmbH & CO KG, Bahnhofstrasse 19, D-71084 Holzgerlingen, DE
(740) Reda Žabolienė, 7, Advokatės Redos Žabolienės kontora METIDA, Verslo centras VERTAS, Gynėjų g. 16, LT-01109 Vilnius, LT
(540)

Klettostar

(511)
26 tekstilinės lipniosios užsegimo priemonės.

---

(111) **13830**
(156) 2013 09 05
(210) RL 12308
(220) 1993 09 28
(186) 2023 09 28
(732) PHARMA-ZENTRALE GmbH, 20, Loerfeldstrasse, D-58313 Herdecke, DE
(740) Reda Žabolienė, 7, Advokatės Redos Žabolienės kontora METIDA, Verslo centras VERTAS, Gynėjų g. 16, LT-01109 Vilnius, LT
(540)

Mutaflor

(511)
5 cheminiai-farmaciniai ir bakteriologiniai preparatai.

---

(111) **13948**
(156) 2013 09 23
(210) RL 12869
(220) 1993 09 30
(186) 2023 09 30
(732) OMEGA PHARMA INNOVATION & DEVELOPMENT NV, Venecoweg 26, 9810 Nazareth, BE
(740) Tatjana Sterlina, 37, UAB „Intels“, Naugarduko g. 32 / 2, LT-03225 Vilnius, LT
(540)

LACTACYD

(511)

5 farmaciniai, veterinariniai ir higieniniai preparatai medicinos reikmėms, dezinfekcijos priemonės, perrišimo medžiagos.

---

(111) **13968**
(156) 2013 09 06
(210) RL 12721
(220) 1993 09 30
(186) 2023 09 30
(732) KELLY GESELLSCHAFT mbH, Hermann-Gebauer-Strasse 1, 1226 Wien, AT
(740) Reda Žabolienė, 7, Advokatės Redos Žabolienės kontora METIDA, Verslo centras VERTAS, Gynėjų g. 16, LT-01109 Vilnius, LT
(540)

KELLY'S

(511)

29 mėsa, žuvis, paukštiena ir sumedžiotų paukščių ir žvėrių mėsa; mėsos ekstraktai; konservuotos, džiovintos ir virtos (keptos) daržovės ir vaisiai, tarkuoti kaštonai, produktai, į kurių sudėtį įeina bulvės; drebučiai, uogienės, kiaušiniai, pienas ir pieno produktai; pieniški gėrimai; maistiniai aliejai ir riebalai; konservai, marinuotos daržovės (pikuliai); salotų padažai, paruošti riešutai ir sėklelės; maisto pusgaminiai ir paruoštas maistas, į kurio sudėtį įeina išvardyti produktai; preparatai sriuboms, faršai maistui gaminti mažiausiai su vienu iš išvardytų produktų (nepriskirti kitoms klasėms); visi šie produktai mažo kaloringumo ir/arba sušaldyti.

30 kava, kavos pakaitalai, arbata, kakava, cukrus, ryžiai, tapijoka, makaronai, sago; miltai, grūdinės kultūros ir jų preparatai, duona; biskvitai, pyragai, konditerijos gaminiai ir saldumynai, traškučiai, maisto produktai su grūdinių kultūrų dribsniais, sumaišytais su sausais vaisiais ir kitais maisto produktais, vadinami „miusli", saldumynai, valgomieji ledai; medus, melasos sirupas; mielės, kepimo milteliai; druska, garstyčios, pipirai, actas, padažai (išskyrus padažus salotoms), desertiniai kremai, pudingai, prieskoniai, maisto pusgaminiai ir preparatai, paruošti mažiausiai su vienu iš išvardytų produktų, visi šie produktai taip pat yra mažo kaloringumo ir/arba sušaldyti.

32 mineralinis vanduo ir gazuotas vanduo bei kiti nealkoholiniai gėrimai; vaisiniai gėrimai, vaisių sultys; sirupai ir kiti preparatai gėrimams gaminti.

(310)(320)(330) AM2316/89, 1989 05 12, AT

---

(111) **13978**
(156) 2013 09 04
(210) RL 13007
(220) 1993 10 11
(186) 2023 10 11
(732) BLOHM +VOSS SHIPYARDS GmbH, Herman - Blohm - Strasse 3, D-20457 Hamburg, DE
(540)



(531) 24.17, 26.4
(511)

6 metaliniai pagražinimai, skirti laivų konstrukcijoms, inkarams, grandinėms.

7 traukos mašinos laivams, pagalbinės mašinos ir jų dalys, įrengiamos ant borto; mašinos, būtent turbinos; staklės ir jų dalys.

9 elementai, skirti laivo įrengimui, būtent kompaso postas, gelbėjamieji aparatai, gesintuvai ir įrankiai gesinimui.

11 sterilizatoriai, skirti laivams; aparatai apšvietimui, šildymui, virimui, šaldymui, džiovinimui ir ventiliavimui; elementai, skirti laivo įrengimui, būtent šaldytuvai.

12 navigacinės transporto priemonės, laivai; pakabinami tiltai, skirti laivams, laivų rūdijimo stabilizatoriai; sportiniai laivai iš stiklo pluoštu armuotos plastmasės; elementai, skirti laivo įrengimui, būtent turėklai, pavėsinių pynučiai, prekių triumai, bokšteliai.

19 laivo interjero įrengimai keleiviams ir įgulai, pagaminti iš medžio, būtent pertvaros, lubos, durys ir langų rėmai; elementai, skirti laivo įrengimui, būtent stogeliai.

20 plastmasinis laivo konstrukcijų apdaras; laivo interjero įrengimai keleiviams ir įgulai, pagaminti iš medžio, būtent baldai; elementai, skirti laivo įrengimui, būtent stalai žemėlapiams, spintos žemėlapiams, kopėčios.

27 elementai, skirti laivo įrengimui, būtent denio apkalas.

---

(111) **13989**
(156) 2013 08 30
(210) RL 13283
(220) 1993 10 29
(186) 2023 10 29
(732) SCHOTT AG, Hattenbergstrasse 10, 55122 Mainz, DE
(740) Vytautas Dovydėnas, 1, V. Grybo g. 41-38, LT-10320 Vilnius, LT
(540)



(531) 27.5
(511)
9 stikliniai vamzdeliai, stikliniai strypeliai.
21 stikliniai vamzdeliai, stikliniai strypeliai.

---

(111) **14110**
(156) 2013 09 06
(210) RL 13547
(220) 1993 09 30
(186) 2023 09 30
(732) PARFUMS CARON, Societe par Actions Simplifiee, 99, rue du Faubourg Saint-Honore, 75008 Paris, FR
(740) Tatjana Sterlina, 37, UAB „Intels“, Naugarduko g. 32 / 2, LT-03225 Vilnius, LT
(540)

PARFUM SACRÉ

(566) Šventi kvepalai
(511)
3 kvepalai.
(310)(320)(330) 1567066, 1989 11 06, FR

---

(111) **14166**
(156) 2013 09 09
(210) RL 13780
(220) 1993 11 10
(186) 2023 11 10
(732) LOTTO SPORT ITALIA SPA, Via Montebelluna 5/7, 31040 Trevignano (Treviso), IT
(740) Reda Žabolienė, 7, Advokatės Redos Žabolienės kontora METIDA, Verslo centras VERTAS, Gynėjų g. 16, LT-01109 Vilnius, LT
(540)

lotto

(531) 27.5
(511)
18 oda ir odos imitacija, gaminiai iš jų, nepriskirti kitoms klasėms; gyvūnų odos; kelioniniai krepšiai ir lagaminai; skėčiai nuo lietaus ir nuo saulės, lazdos, botagai, pakinktai ir pentinai.
25 drabužiai, tame tarpe auliniai batai, batai ir šliurės.
28 žaidimai ir žaislai; gimnastikos ir sporto prekės (išskyrus drabužius), Kalėdinės eglutės žaislai.
(310)(320)(330) 20996C/84, 1984 07 10, IT

---

(111) **14167**
(156) 2013 09 09
(210) RL 13781
(220) 1993 11 10
(186) 2023 11 10
(732) LOTTO SPORT ITALIA SPA, Via Montebelluna 5/7, 31040 Trevignano (Treviso), IT
(740) Reda Žabolienė, 7, Advokatės Redos Žabolienės kontora METIDA, Verslo centras VERTAS, Gynėjų g. 16, LT-01109 Vilnius, LT
(540)

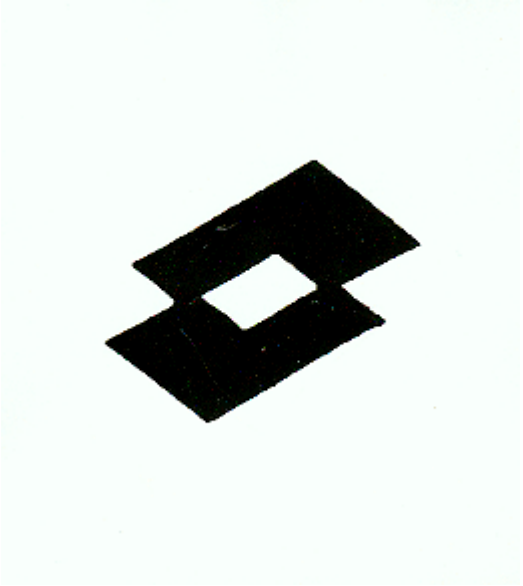

(531) 26.3, 26.5, 26.13
(511)
18 oda ir odos imitacija, gaminiai iš jų, nepriskirti kitoms klasėms; gyvūnų odos; kelioniniai krepšiai ir lagaminai; skėčiai nuo lietaus ir nuo saulės, lazdos, botagai, pakinktai ir pentinai.
25 drabužiai, tame tarpe auliniai batai, batai ir šliurės.
28 žaidimai ir žaislai; gimnastikos ir sporto prekės (išskyrus drabužius), Kalėdinės eglutės žaislai.
(310)(320)(330) 20997C/84, 1984 07 10, IT

---

(111) **14177**
(156) 2013 09 13
(210) RL 11613
(220) 1993 09 22
(186) 2023 09 22
(732) PIERRE FABRE MEDICAMENT, Societe Anonyme, 45, Place Abel Gance, 92100 Boulogne, FR
(740) Reda Žabolienė, 7, Advokatės Redos Žabolienės kontora METIDA, Verslo centras VERTAS, Gynėjų g. 16, LT-01109 Vilnius, LT

(540)

PERMIXON

(511)

5 farmaciniai gaminiai, skirti prostatos susirgimų ir su jais susijusių ligų gydymui ir profilaktikai.

(310)(320)(330) 1134142, 1980 04 22, FR

---

(111) **14178**
(156) 2013 09 13
(210) RL 11615
(220) 1993 09 22
(186) 2023 09 22
(732) PIERRE FABRE MEDICAMENT, Societe Anonyme, 45, Place Abel Gance, 92100 Boulogne, FR
(740) Reda Žabolienė, 7, Advokatės Redos Žabolienės kontora METIDA, Verslo centras VERTAS, Gynėjų g. 16, LT-01109 Vilnius, LT
(540)

A-GRAM

(526) A
(511)

5 antibiotikai.

(310)(320)(330) 1034949, 1977 12 26, FR

---

(111) **14244**
(156) 2013 09 05
(210) RL 10539
(220) 1993 08 25
(186) 2023 08 25
(732) C.F.E.B. SISLEY, Societe Anonyme, 16, Avenue George V, 75008 Paris, FR
(740) Reda Žabolienė, 7, Advokatės Redos Žabolienės kontora METIDA, Verslo centras VERTAS, Gynėjų g. 16, LT-01109 Vilnius, LT
(540)

SISLEY

(511)

3 grožio priežiūros priemonės, parfumerija, muilas, dažai (veidui), eteriniai aliejai, kosmetikos priemonės, plaukų priežiūros priemonės; dantų milteliai ir pastos.

---

(111) **14255**
(156) 2013 09 23
(210) RL 13804
(220) 1993 11 12
(186) 2023 11 12
(732) PIERRE FABRE MEDICAMENT, Societe Anonyme, 45, Place Abel Gance, 92100 Boulogne, FR
(740) Reda Žabolienė, 7, Advokatės Redos Žabolienės kontora METIDA, Verslo centras VERTAS, Gynėjų g. 16, LT-01109 Vilnius, LT

(540)

IKARAN

(511)

5 vaistai, naudojami kraujo apytakos profilaktikai ir gydymui.

---

(111) **14291**
(156) 2013 09 17
(210) RL 12193
(220) 1993 09 28
(186) 2023 09 28
(732) PERNOD RICARD, 12, Place des Etats-Unis-75016, Paris, FR
(740) Marius Jakulis - Jason, 3, AAA Law, J. Jasinskio g. 16 A, LT-03163 Vilnius, LT
(540)



(531) 19.7, 25.1, 27.5, 29.1
(591) balta, pilka, aukso.
(511)

32 mineraliniai ir gazuoti vandenys, alus, limonadas, sirupai, vaisių sultys ir kiti nealkoholiniai gėrimai.

33 vynai, putojantys vynai, sidrai, aperityvai, degtinė, likeriai ir alkoholiniai gėrimai.

---

(111) **14292**
(156) 2013 09 17
(210) RL 12204
(220) 1993 09 28
(186) 2023 09 28
(732) PERNOD RICARD, 12, Place des Etats-Unis-75016, Paris, FR
(740) Marius Jakulis - Jason, 3, AAA Law, J. Jasinskio g. 16 A, LT-03163 Vilnius, LT

(540)

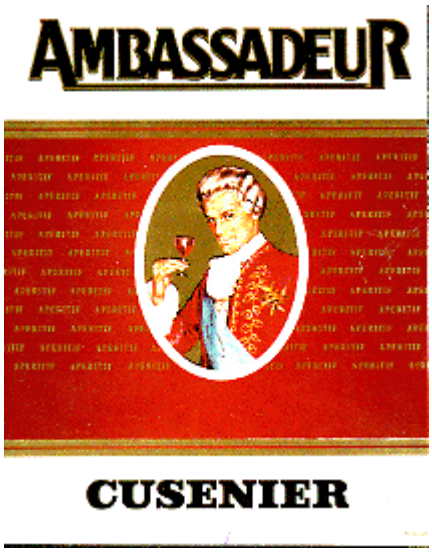

(531) 2.1, 25.1, 25.7, 27.5, 29.1
(526) APERITIF
(591) juoda, aukso, balta, raudona, mėlyna, geltona, tamsiai raudona, šviesiai raudona.
(511)
33 vynai, aperityvai, išskyrus Porto vynus.

---

(111) **14293**
(156) 2013 09 18
(210) RL 12210
(220) 1993 09 28
(186) 2023 09 28
(732) PERNOD RICARD, 12, Place des Etats-Unis-75016, Paris, FR
(740) Marius Jakulis - Jason, 3, AAA Law, J. Jasinskio g. 16 A, LT-03163 Vilnius, LT
(540)



(531) 25.1, 25.7, 27.1, 27.7, 29.1
(591) mėlyna, raudona, sidabro, geltona.
(511)
33 anyžių aperityvai.

---

(111) **14294**
(156) 2013 09 17
(210) RL 12212
(220) 1993 09 28
(186) 2023 09 28
(732) PERNOD RICARD, 12, Place des Etats-Unis-75016, Paris, FR
(740) Marius Jakulis - Jason, 3, AAA Law, J. Jasinskio g. 16 A, LT-03163 Vilnius, LT
(540)



(531) 2.1, 19.7, 25.1, 29.1
(554) Erdvinis ženklas
(591) juoda, balta, aukso, raudona, žalia ir rudai gintarinė.
(511)
33 Porto vynai, importuoti iš Portugalijos.

---

(111) **14295**
(156) 2013 09 24
(210) RL 12213
(220) 1993 09 28
(186) 2023 09 28
(732) PERNOD RICARD, 12, Place des Etats-Unis-75016, Paris, FR
(740) Marius Jakulis - Jason, 3, AAA Law, J. Jasinskio g. 16 A, LT-03163 Vilnius, LT
(540)

RICARD

(531) 26.4, 27.5, 29.1
(591) geltona, mėlyna, raudona.

(511)

14 laikrodžiai ir chronometriniai prietaisai.

16 popierius, kartonas ir gaminiai iš šių medžiagų; spaudos gaminiai; rašymo ir popieriaus reikmenys.

18 kelioninės skrynios, lagaminai, lietsargiai, skėčiai nuo saulės ir lazdos.

21 namų ūkio ir virtuvės reikmenys bei indai; stiklo, porceliano ir fajanso gaminiai.

25 drabužiai, avalynė, galvos apdangalai.

32 mineraliniai ir gazuoti vandenys, alus, limonadai, sirupai, vaisių sultys ir kiti nealkoholiniai gėrimai.

33 vynai, putojantys vynai, sidrai, aperityvai, degtinė, likeriai ir alkoholiniai gėrimai.

---

(111) **14297**

(156) 2013 09 26

(210) RL 11335

(220) 1993 09 15

(186) 2023 09 15

(732) SOLWAY ACETOW GmbH, Engesserstrasse 8, D-79108 Freibourg im Breisgau, DE

(740) Marius Jakulis - Jason, 3, AAA Law, J. Jasinskio g. 16 A, LT-03163 Vilnius, LT

(540)

RHODIA

(511)

3 preparatai valymui ir šveitimui.

9 apsauginiai drabužiai nuo nelaimingų atsitikimų, specialūs drabužiai gelbėjimo tikslams, apsauginės kaukės, tinklai gelbėjimui, apsauginiai tinklai nuo nelaimingų atsitikimų, apsauginiai drabužiai nuo ugnies.

10 ortopediniai gaminiai, tarp jų ortopediniai bandažai, ortopediniai korsetiniai gaminiai, ortopedinės kojinės, medžiagos žaizdų užsiuvimui, įklotai, elastinės kojinės (chirurginės), specialūs drabužiai operacijoms, kojinės nuo venų išsiplėtimo.

11 filtrai alyvai, išskyrus vidaus degimo variklių tepimui skirtą alyvą, filtrai dujų ir skysčių filtravimui, oro filtrai, filtrai šildymo, garų gamybos, maisto produktų šiluminio apdorojimo, šaldymo, džiovinimo, ventiliacijos, vandens tiekimo ir sanitariniams įrenginiams.

17 pluoštai, siūlai, mono siūlai, neaustinės medžiagos, ypač šie gaminiai skirti naudojimui netekstilinėms reikmėms; pluoštai, siūlai, mono siūlai, neaustinės medžiagos, audiniai, dembliai, pagalvėlės, ritiniai, juostos, juostelės iš plastmasės, skirti sorbcijai, išsklaidymo sistemų koalescencijai, ypač aerozoliai ir emulsijos, vandens išskyrimui iš organinių skysčių ir organinių skysčių išskyrimui iš vandens ir filtravimui; filtruojančios medžiagos, būtent: pluoštai, siūlai, lynai, virvės, lazdelės, dembliai, pagalvėlės, juostos, ritiniai ir juostelės iš sintetinių medžiagų, naudojami netekstilinėms reikmėms, ypač filtravimui ir rūkomojo tabako filtrų gamybai, cigarečių, cigarų ir pypkių filtrų, siūlai ir elastiniai pluoštai netekstilinėms reikmėms, izoliacinės medžiagos ir izoliatoriai; izoliaciniai pluoštai, izoliacinis fetras, medžiagos izoliacijai nuo šilumos ir šalčio; elektros izoliacinės medžiagos ir gaminiai; izoliacinės pirštinės; dangos, apsaugančios nuo šilumos radiacijos, medžiagos izoliuojančios garsą.

21 medžiagos valymui ir šveitimui; stiklų šluostės, skudurai ir toršonai šveitimui, šluostymui ir valymui, impregnuoti skudurai ir toršonai nevalymui, skudurai ir toršonai neaustinėms medžiagoms.

22 virvutės įpakavimui iš pluošto, siūlai tinklams, neapdirbti tekstiliniai pluoštai, dirbtiniai ir sintetiniai pluoštai, sukirpti pluoštai tekstilės reikmėms; vata filtravimui, vata užpildymui ir užkimšimui, įpakavimo medžiagos; kamšalinės medžiagos ir kamšaliniai pluoštai; palapinės, tarp jų palapinės kempingams, brezentas, burės, maišai, maišeliai (priskirti prie šios klasės); kamšalinės medžiagos, išskyrus klijus ar klijuojančias plastmasines medžiagas, virvės ir špagatai iš natūralaus ir dirbtinio tekstilinio pluošto, virvės vyniojimui, špagatai, tarp jų valai žvejybai, pakulos valymui, špagatai valymui, vatos filtrai pienui, alui ir vynui.

23 siūlai ir mono siūlai tekstilės reikmėms, siūlai ir mono siūlai iš plastmasės tekstilės reikmėms.

24 audiniai, megzti audiniai, trikotažas ir neaustinės medžiagos (tekstilė); audiniai skėčiams nuo lietaus, pamušalinės medžiagos; fetras; filtrai ir filtruojančios medžiagos iš tekstilinių audinių, tekstiliniai tamponai filtrams; pamušalai avalynei; antklodės ir staltiesės, apdangalai, užuolaidos, užuolaidos dušui, drapiruoti audiniai, odos imitacija iš tekstilinės medžiagos; užuolaidos nuo moskitų; tekstiliniai gaminiai, tarp jų tekstilinės medžiagos, uždangos, užuolaidos, stalo užtiesalai, lovos užtiesalai, sieninės užuolaidos iš tekstilinės medžiagos; stiklinių šluostės, toršonai šluostymui, baltiniai operacijoms, pašluostės.

25 drabužiai; austi, trikotažiniai ir megzti drabužiai; viršutiniai ir apatiniai drabužiai; drabužiai gimnastikai, sportui ir poilsiui, apatiniai baltiniai, korsetiniai gaminiai, trikotažiniai gaminiai, galvos apdangalai, avalynė, medžiaginiai batai, šlepetės; puspadžiai, tarp jų puspadžiai iš fetro, gatavi vatos gaminiai, skirti drabužiams, įdėklai drabužiams, kišenės drabužiams, įdėklai drabužių apykaklėms, vystyklai iš tekstilinės medžiagos kūdikiams, drabužiai iš popieriaus, drabužiai iš odos imitacijos, diržai drabužiams, vualiai (drabužiai).

26 nėriniai ir išsiuvinėti gaminiai, kaspinai ir rašteliai, tinkleliai plaukams.

27 tekstiliniai gaminiai, skirti grindų dangoms; kilimai; dembliai, paklotai, dangos grindims iš tekstilinės medžiagos; kilimai automobiliams; dirbtiniai gazonai; izoliacinės dangos grindims.

34 filtrai rūkomajam tabakui, cigarečių, cigarų ir pypkių filtrai; popierius cigaretėms, tabako pakaitalai (ne medicinos reikmėms).

(310)(320)(330) 1133375, 1988 11 10, DE

---

(111) **14353**
(156) 2013 09 03
(210) RL 10371
(220) 1993 08 18
(186) 2023 08 18
(732) BUTTRESS BV, Vleutensevaart 100, 3532 AD Utrecht, NL
(740) Marius Jakulis - Jason, 3, AAA Law, J. Jasinskio g. 16 A, LT-03163 Vilnius, LT
(540)

NATREEN

(511)
5 dietiniai produktai, skirti saldinimui ir dietinis maistas, cukraus gaminiai ir gėrimai pagaminti iš saldinančių preparatų.

---

(111) **21450**
(156) 2013 09 04
(210) ZP 9742
(220) 1993 07 21
(186) 2023 07 21
(732) PLAYBOY ENTERPRISES INTERNATIONAL, INC, 680 North Lake Shore Drive, Chicago, Illinois 60611, US
(740) Vytautas Dovydėnas, 1, V. Grybo g. 41-38, LT-10320 Vilnius, LT
(540)



(531) 27.5
(566) Vėjavaikis
(511)
9 kompaktiniai diskai (pastovios atminties įrenginiai, tokie kaip CD-ROM).

---

(111) **21451**
(156) 2013 09 04
(210) ZP 9743
(220) 1993 07 21
(186) 2023 07 21
(732) PLAYBOY ENTERPRISES INTERNATIONAL, INC, 680 North Lake Shore Drive, Chicago, Illinois 60611, US
(740) Vytautas Dovydėnas, 1, V. Grybo g. 41-38, LT-10320 Vilnius, LT
(540)



(531) 3.5, 26.4
(511)
9 kompaktiniai diskai (pastovios atminties įrenginiai, tokie kaip CD-ROM).

---

(111) **21827**
(156) 2013 09 03
(210) ZP 14036
(220) 1993 12 21
(186) 2023 12 21
(732) MARIUS JAKULIS JASON, Ligoninės g. 5, LT-01134 Vilnius, LT
(540)

AAA

(511)
9 moksliniai, jūriniai, geodeziniai, elektriniai, fotografijos, kinematografijos, optiniai, svėrimo, matavimo, signalizavimo, tikrinimo (priežiūros), gelbėjimo, mokymo prietaisai ir aparatai; garso ar vaizdo įrašymo, perdavimo ar atkūrimo aparatūra; magnetinės duomenų laikmenos, garso įrašų diskai; prekybos automatai ir monetinių aparatų mechanizmai, kasos aparatai, skaičiavimo mašinos, duomenų dorojimo įrenginiai ir kompiuteriai; gesintuvai.
16 popierius, kartonas ir jų gaminiai, nepriskirti prie kitų klasių; spaudiniai; įrišimo medžiagos; fotonuotraukos; raštinės reikmenys; raštinės ir buitinės lipniosios medžiagos; dailininkų reikmenys; teptukai; rašomosios mašinėlės ir kontoros reikmenys (išskyrus baldus); mokomoji medžiaga ir vaizdinės priemonės (išskyrus aparatūrą); plastikinės pakavimo medžiagos (nepriskirtos prie kitų klasių); lošiamosios kortos; šriftai; klišės.
18 odos ir odų pakaitalai, jų gaminiai, nepriskirti prie kitų klasių; gyvūnų odos; kailiai; lagaminai; kelioniniai krepšiai; lietaus ir saulės skėčiai, lazdos (kriukiai), rimbai, botagai, pakinktai ir jų dalys.
25 drabužiai, apranga, avalynė, galvos apdangalai.
35 reklama; verslo vadyba; verslo tvarkyba; įstaigų veikla; įvairių prekių sukaupimas (išskyrus gabenimą) kitiems, įgalinantis pirkėjus patogiai apžiūrėti ir įsigyti tų prekių.

36 draudimas; finansinė veikla; piniginės operacijos; nekilnojamojo turto operacijos.
37 statyba; taisymas (remontas); instaliacijos paslaugos.
38 teleryšiai.
39 vežimas; prekių pakavimas ir sandėliavimas; kelionių rengimas.
41 švietimas, mokymas; pramogos; sportinė ir kultūrinė veikla.
42 aprūpinimas maistu ir gėrimais; laikinas apgyvendinimas; medicininis, higieninis ir kosmetinis aptarnavimas; veterinarijos ir žemės ūkio paslaugos; juridinės paslaugos; moksliniai ir pramoniniai tyrinėjimai; kompiuterių programų rengimas; paslaugos, kurių negalima priskirti prie kitų klasių.

---

(111) **22426**
(156) 2013 09 02
(210) ZP 8683
(220) 1993 06 12
(186) 2023 06 12
(732) A.T.X. INTERNATIONAL, INC, a Rhode Island Corporation, One Albion Road, Suite 200, Lincoln, Rhode Island 02865, US
(740) Marija Lenkutienė, 6, Patentinių paslaugų centras, UAB, J.Basanavičiaus g. 11/1, LT-03108 Vilnius, LT
(540)

CROSS

(511)
16 popierius, kartonas ir jų gaminiai, nepriskirti prie kitų klasių; spaudiniai; įrišimo medžiagos; fotonuotraukos; raštinės reikmenys; raštinės ir buitinės lipniosios medžiagos; dailininkų reikmenys; teptukai; rašomosios mašinėlės ir kontoros reikmenys (išskyrus baldus); mokomoji medžiaga ir vaizdinės priemonės (išskyrus aparatūrą); plastikinės pakavimo medžiagos (nepriskirtos prie kitų klasių); lošiamosios kortos; šriftai; klišės.

---

(111) **22586**
(156) 2013 09 03
(210) ZP 7992
(220) 1993 05 21
(186) 2023 05 21
(732) DOMINO SPA, Via delle Industrie 16/18, 23896 Sirtori (LC), IT
(740) Marius Jakulis - Jason, 3, AAA Law, J. Jasinskio g. 16 A, LT-03163 Vilnius, LT
(540)



(531) 27.5, 29.1
(591) žalia, balta.
(511)
12 transporto priemonės; antžeminiai ir plaukiojimo aparatai (mopedai, motociklai, skuteriai).

---

(111) **22641**
(156) 2013 09 19
(210) ZP 9528
(220) 1993 07 12
(186) 2023 07 12
(732) K-MAIL ORDER 3. INVEST GmbH & CO KG, Sachsenstrasse 23, 75177 Pforzheim, DE
(740) Marius Jakulis - Jason, 3, AAA Law, J. Jasinskio g. 16 A, LT-03163 Vilnius, LT
(540)

Universum

(511)
9 moksliniai, jūriniai, geodeziniai, elektriniai, fotografijos, kinematografijos, optiniai, svėrimo, matavimo, signalizavimo, tikrinimo (priežiūros), gelbėjimo, mokymo prietaisai ir aparatai; garso ar vaizdo įrašymo, perdavimo ar atkūrimo aparatūra; magnetinės duomenų laikmenos, garso įrašų diskai; prekybos automatai ir monetinių aparatų mechanizmai, kasos aparatai, skaičiavimo mašinos, duomenų dorojimo įrenginiai ir kompiuteriai; gesintuvai.
28 žaidimai ir žaislai; gimnastikos ir sporto prekės, nepriskirtos prie kitų klasių; Kalėdų eglučių papuošalai.

---

(111) **22643**
(156) 2013 09 19
(210) ZP 9530
(220) 1993 07 12
(186) 2023 07 12
(732) K-MAIL ORDER 2. INVEST GmbH & CO KG, Sachsenstrasse 23, 75177 Pforzheim, DE
(740) Marius Jakulis - Jason, 3, AAA Law, J. Jasinskio g. 16 A, LT-03163 Vilnius, LT
(540)

Mars

(511)
6 ne taurieji metalai ir jų lydiniai; metalinės statybinės medžiagos; kilnojamosios metalinės konstrukcijos ir įrenginiai; bėgių metalai; ne elektriniai metaliniai lynai ir viela; geležies gaminiai ir smulkios metalinės detalės; metaliniai vamzdžiai; seifai; ne tauriųjų metalų gaminiai, nepriskirti prie kitų klasių; rūdos.
11 apšvietimo, šildymo, garų gamybos, maisto produktų šiluminio apdorojimo, šaldymo, džiovinimo, vėdinimo, vandens tiekimo ir sanitariniai įrenginiai.

12 transporto priemonės; sausumos, vandens ir oro susisiekimo priemonės.
18 odos ir odų pakaitalai, jų gaminiai, nepriskirti prie kitų klasių; gyvūnų odos; kailiai; lagaminai; kelioniniai krepšiai; lietaus ir saulės skėčiai, lazdos (kriukiai), rimbai, botagai, pakinktai ir jų dalys.
20 baldai, veidrodžiai, paveikslų rėmai; medžio, kamščio, meldų, nendrių, gluosnių, rago, kaulo, dramblio kaulo, banginio ūsų, vėžlio šarvo, kriauklių, gintaro, perlamutro, jūros putų, šių medžiagų pakaitalų arba plastiko dirbiniai (nepriskirti prie kitų klasių).
21 namų apyvokos reikmenys ir indai (išskyrus tauriųjų metalų arba jais padengtus); šukos ir kempinės; šepečiai (išskyrus teptukus); šepečių medžiagos; valymo įrenginiai ir įtaisai; metaliniai raizginiai šveistukai; neapdirbtas arba iš dalies apdirbtas stiklas (išskyrus statybinį); stiklo, porceliano ir fajanso dirbiniai, nepriskirti prie kitų klasių.
22 lynai, virvės, špagatai, tinklai, palapinės, stoginės, brezentas, burės, maišai (nepriskirti prie kitų klasių); kamšalai (išskyrus guminius ir plastikinius); pluoštinė tekstilės žaliava.
25 drabužiai, apranga, avalynė, galvos apdangalai.
28 žaidimai ir žaislai; gimnastikos ir sporto prekės, nepriskirtos prie kitų klasių; Kalėdų eglučių papuošalai.

---

(111) **22834**
(156) 2013 09 19
(210) ZP 9466
(220) 1993 07 08
(186) 2023 07 08
(732) BARRY CALLEBAUT AG, Westpark, Pfingstweidstrasse 60, 8005 Zuerich, CH
(740) Marius Jakulis - Jason, 3, AAA Law, J. Jasinskio g. 16 A, LT-03163 Vilnius, LT
(540)

Confina

(511)

5 dietiniai produktai, tarp jų dietiniai konditerijos gaminiai ir saldumynai; dietiniai vaisių konservai ir drebučiai; dietinės uogienės; šokoladas, šokoladiniai saldainiai ir saldainiai (ledinukai) diabetikams.
29 vaisiai konservuoti spirite; vaisių uogienės; šokoladinė pasta su riešutais sumuštiniams.
30 kakavos gaminiai, tarp jų šokoladas ir šokolado glazūra; saldumynai, priskirti prie 30 klasės; saldumynai su vaisių drebučiais; marcipanai; šokoladiniai saldainiai, ypač šokoladiniai saldainiai su vaisiais, kava, alkoholiniais gėrimais, vynu ir/ar spiritiniais gėrimais, taip pat su pieno ir pieno produktų įdarais, ypač jogurtu; saldainiai, konditerijos gaminiai, biskvitai, biskvitiniai gaminiai, džiūvėsiai; sausieji mišiniai pudingo gamybai; valgomieji grietininiai ledai, valgomieji vaisiniai ledai; sausieji mišiniai valgomiesiems ledams; sausieji kepinių mišiniai.

---

(111) **22835**
(156) 2013 09 18
(210) ZP 9515
(220) 1993 07 09
(186) 2023 07 09
(732) MAIDENFORM, INC, 200 Madison Avenue, New York, New York, US
(740) Marius Jakulis - Jason, 3, AAA Law, J. Jasinskio g. 16 A, LT-03163 Vilnius, LT
(540)

MAIDENFORM

(511)

25 drabužiai, avalynė, galvos apdangalai.

---

(111) **22854**
(156) 2013 09 11
(210) ZP 9645
(220) 1993 07 16
(186) 2023 07 16
(732) TENNECO AUTOMOTIVE OPERATING COMPANY INC, 500 North Field Drive, Lake Forest, Illinois 60045, US
(740) Leonas Antanas Kučinskas, 4, Dr. Leono A. Kučinsko patentinių paslaugų firma, Kaštonų g. 5-7, LT-01107 Vilnius, LT
(540)

GAS-MATIC

(511)

12 transporto priemonės; antžeminiai, plaukiojimo ir skraidymo aparatai; transporto priemonių amortizatoriai ir kitos transporto priemonių dalys, priklausančios prie 12 klasės.

---

(111) **22855**
(156) 2013 09 11
(210) ZP 9506
(220) 1993 07 09
(186) 2023 07 09
(732) TENNECO AUTOMOTIVE OPERATING COMPANY INC, 500 North Field Drive, Lake Forest, Illinois 60045, US
(740) Leonas Antanas Kučinskas, 4, Dr. Leono A. Kučinsko patentinių paslaugų firma, Kaštonų g. 5-7, LT-01107 Vilnius, LT
(540)

VAN-MAGNUM

(511)

12 transporto priemonės; sausumos, vandens ir oro susisiekimo priemonės.

---

(111) **22937**
(156) 2013 09 10
(210) ZP 9246
(220) 1993 07 01
(186) 2023 07 01
(732) SOPRAL, Societe Anonyme, Moulin de Macaire, 35670 Plechatel, FR
(740) Marius Jakulis - Jason, 3, AAA Law, J. Jasinskio g. 16 A, LT-03163 Vilnius, LT
(540)

FLATAZOR

(511)
31 maistas šunims.

---

(111) **22942**
(156) 2013 09 10
(210) ZP 9675
(220) 1993 07 19
(186) 2023 07 19
(732) STERIS EUROPE, INC Finnish branch, Teollisuustie 2, 04300 Tuusula, FI
(740) Tatjana Sterlina, 37, UAB „Intels“, Naugarduko g. 32 / 2, LT-03225 Vilnius, LT
(540)

FINN-AQUA

(531) 26.4, 27.5
(511)
11 autoklavai (elektriniai greitojo virimo katilai), vandens distiliavimo aparatai.

---

(111) **22957**
(156) 2013 09 09
(210) ZP 9659
(220) 1993 07 16
(186) 2023 07 16
(732) CUMMINS INC, 500 Jackson Street, Columbus, Indiana, US
(740) Marius Jakulis - Jason, 3, AAA Law, J. Jasinskio g. 16 A, LT-03163 Vilnius, LT
(540)

Cummins

(531) 27.1, 27.5
(511)
7 mašinos ir jų dalys, priskirtos prie 7 klasės.
12 transporto priemonės ir jų dalys, priskirtos prie 12 klasės.
37 remontas.

---

(111) **22960**
(156) 2013 09 16
(210) ZP 10507
(220) 1993 08 24
(186) 2023 08 24
(732) PERNOD RICARD, 12, Place des Etats-Unis-75016, Paris, FR
(740) Marius Jakulis - Jason, 3, AAA Law, J. Jasinskio g. 16 A, LT-03163 Vilnius, LT
(540)



(531) 2.1, 25.7, 27.5
(511)
32 alus, mineralinis ir gazuotas vanduo; limonadai, vaisių sultys; sirupai (gėrimams) ir kiti nealkoholiniai gėrimai, visi šie gaminiai kilę iš Altajaus.
33 vynai, putojantys vynai, sidras, spiritas, degtinė, viskis, aperityvai, svaigieji gėrimai, visi šie gaminiai kilę iš Altajaus.
(310)(320)(330) 93/475816, 1993 07 09, FR

---

(111) **22979**
(156) 2013 09 12
(210) ZP 10178
(220) 1993 08 05
(186) 2023 08 05
(732) FERRERO SPA, Piazzale Pietro Ferrero 1, 12051 Alba, Cuneo, IT
(740) Marija Lenkutienė, 6, Patentinių paslaugų centras, UAB, J.Basanavičiaus g. 11/1, LT-03108 Vilnius, LT
(540)

KINDER

(511)

29 mėsa, žuvis, paukštiena ir žvėriena; mėsos ekstraktai; konservuoti, džiovinti, virti ir kepti vaisiai ir daržovės; drebučiai, uogienės, vaisių kompotai; kiaušiniai, pienas ir pieno produktai, maistiniai aliejai ir riebalai.

32 alus; mineralinis ir gazuotas vanduo, kiti gaivieji gėrimai; vaisių gėrimai ir vaisių sultys; sirupai ir kiti gėrimų gaminimo mišiniai.

---

(111) **22993**

(156) 2013 09 06

(210) ZP 9188

(220) 1993 06 30

(186) 2023 06 30

(732) KIMBERLY-CLARK WORLDWIDE, INC, Neenah, Wisconsin 54956, US

(740) Vytautas Dovydėnas, 1, V. Grybo g. 41-38, LT-10320 Vilnius, LT

(540)

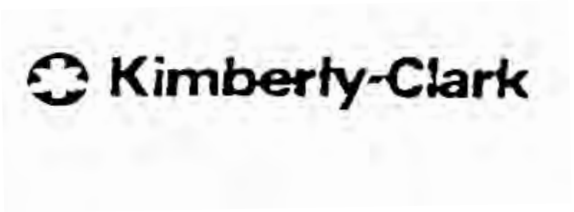

(531) 26.1, 27.5

(511)

16 popierius, kartonas ir jų gaminiai, nepriskirti prie kitų klasių; spaudiniai; įrišimo medžiagos; fotonuotraukos; raštinės reikmenys; raštinės ir buitinės lipniosios medžiagos; dailininkų reikmenys; teptukai; rašomosios mašinėlės ir kontoros reikmenys (išskyrus baldus); mokomoji medžiaga ir vaizdinės priemonės (išskyrus aparatūrą); plastikinės pakavimo medžiagos (nepriskirtos prie kitų klasių); lošiamosios kortos; šriftai; klišės.

21 namų apyvokos reikmenys ir indai (išskyrus tauriųjų metalų arba jais padengtus); šukos ir kempinės; šepečiai (išskyrus teptukus); šepečių medžiagos; valymo įrenginiai ir įtaisai; metaliniai raizginiai šveistukai; neapdirbtas arba iš dalies apdirbtas stiklas (išskyrus statybinį); stiklo, porceliano ir fajanso dirbiniai, nepriskirti prie kitų klasių.

24 audiniai ir tekstilės gaminiai, nepriskirti prie kitų klasių; lovatiesės ir staltiesės.

25 drabužiai, apranga, avalynė, galvos apdangalai.

---

(111) **23004**

(156) 2013 09 18

(210) ZP 9525

(220) 1993 07 12

(186) 2023 07 12

(732) PROVISTA SIEBENHUNDERTDREIUNDSIEBZIGSTE VERWALTUNGSGESELLSCHAFT mbH, Wandsbeker Strasse 3-7, 22172 Hamburg, DE

(740) Virgina Adolfina Draugelienė, 8, UAB TARPINĖ, p. o. box 1202, LT-01007, A. P. Kavoliuko g. 24-152, LT-04328 Vilnius, LT

(540)

Quelle

(511)

1 chemijos produktai, naudojami pramonėje, mokslo reikalams, fotografijoje, žemės ūkyje, sodininkystėje ir miškininkystėje; neapdirbtos sintetinės dervos ir plastikai; trąšos; ugnies gesinimo mišiniai; metalų grūdinimo ir litavimo preparatai; maisto produktų konservavimo cheminės medžiagos; rauginės medžiagos; pramoniniai klijai.

2 dažai, politūros, lakai; antikorozinės medžiagos ir medieną nuo irimo saugančios medžiagos; dažymo medžiagos; beicai; neapdirbtos gamtinės dervos; metalų folija ir milteliai dažytojams, dekoratoriams, spaustuvininkams ir dailininkams.

3 balikliai ir kiti skalbimo preparatai; valymo, poliravimo, šveitimo ir švitrinamojo apdirbimo preparatai; muilas, parfumerija, eteriniai aliejai, kosmetika, plaukų losjonai; dantų milteliai ir pastos.

4 pramoniniai skystieji ir tirštieji tepalai; dulkių sugeriamieji, drėkinamieji ir rišamieji mišiniai; degalai (tarp jų variklių benzinas) ir apšvietimo medžiagos; žvakės, dagčiai.

5 farmacijos, veterinarijos ir higienos preparatai; dietinis maistas (medicinos reikmėms), kūdikių maistas; pleistrai, tvarsliava; dantų plombavimo ir dantų išlajų gamybos medžiagos; dezinfekavimo preparatai; preparatai nuo kenkėjų; fungicidai, herbicidai.

6 netaurieji metalai ir jų lydiniai; metalinės statybinės medžiagos; kilnojamosios metalinės konstrukcijos ir įrenginiai; bėgių metalai; neelektriniai metaliniai lynai ir viela; geležies gaminiai ir smulkios metalinės detalės; metaliniai vamzdžiai; seifai; netauriųjų metalų gaminiai, nepriskirti prie kitų klasių; rūdos.

7 mašinos ir staklės; varikliai (išskyrus antžeminių transporto priemonių); mašinų sankabos ir pavaros elementai (išskyrus antžeminių transporto priemonių); žemės ūkio padargai; perėtuvai.

8 įrankiai; peiliai, šaltieji ginklai; skustuvai.

9 moksliniai, jūriniai, geodeziniai, elektriniai, fotografijos, kinematografijos, optiniai, svėrimo, matavimo, signalizavimo, tikrinimo (priežiūros), gelbėjimo, mokymo prietaisai ir aparatai; garso ar vaizdo įrašymo, perdavimo ar atkūrimo aparatūra; magnetinės duomenų laikmenos, garso įrašų diskai; prekybos automatai ir monetinių aparatų mechanizmai, kasos aparatai, skaičiavimo mašinos, duomenų dorojimo įrenginiai ir kompiuteriai; gesintuvai.

10 chirurgijos, medicinos, stomatologijos ir veterinarijos aparatai ir prietaisai; rankų ir kojų protezai, akių ir dantų protezai; ortopediniai gaminiai, žaizdų siuvimo medžiagos.

11 apšvietimo, šildymo, garų gamybos, maisto produktų šiluminio apdorojimo, šaldymo, džiovinimo, vėdinimo, vandens tiekimo ir sanitariniai įrenginiai.

12 transporto priemonės; sausumos, vandens ir oro susisiekimo priemonės.

13 šaunamieji ginklai; šaudmenys ir sviediniai; sprogstamosios medžiagos; fejerverkai.

14 taurieji metalai ir jų lydiniai, jų dirbiniai arba plakiruotieji gaminiai, nepriskirti prie kitų klasių; juvelyriniai dirbiniai, brangakmeniai; laikrodžiai ir laikmačiai.

15 muzikos instrumentai.

16 popierius, kartonas ir jų gaminiai, nepriskirti prie kitų klasių; spaudiniai; įrišimo medžiagos; fotonuotraukos; raštinės reikmenys; raštinės ir buitinės lipniosios medžiagos; dailininkų reikmenys; teptukai; rašomosios mašinėlės ir kontoros reikmenys (išskyrus baldus); mokomoji medžiaga ir vaizdinės priemonės (išskyrus aparatūrą); plastikinės pakavimo medžiagos (nepriskirtos prie kitų klasių); lošiamosios kortos; šriftai; klišės.

17 kaučiukas, gutaperčia, guma, asbestas, žėrutis ir jų gaminiai, nepriskirti prie kitų klasių; plastikų pusgaminiai; užpildai, sandarinimo ir izoliacinės medžiagos; nemetaliniai lankstieji vamzdžiai.

18 odos ir odų pakaitalai, jų gaminiai, nepriskirti prie kitų klasių; gyvūnų odos; kailiai; lagaminai; kelioniniai krepšiai; lietaus ir saulės skėčiai, lazdos (kriukiai), rimbai, botagai, pakinktai ir jų dalys.

19 statybinės medžiagos (nemetalinės); statybiniai standieji nemetaliniai vamzdžiai; asfaltas, derva ir bitumas; kilnojamieji nemetaliniai statiniai; nemetaliniai paminklai.

20 baldai, veidrodžiai, paveikslų rėmai; medžio, kamščio, meldų, nendrių, gluosnių, rago, kaulo, dramblio kaulo, banginio ūsų, vėžlio šarvo, kriauklių, gintaro, perlamutro, jūros putų, šių medžiagų pakaitalų arba plastiko dirbiniai (nepriskirti prie kitų klasių).

21 namų apyvokos reikmenys ir indai (išskyrus tauriųjų metalų arba jais padengtus); šukos ir kempinės; šepečiai (išskyrus teptukus); šepečių medžiagos; valymo įrenginiai ir įtaisai; metaliniai raizginiai šveistukai; neapdirbtas arba iš dalies apdirbtas stiklas (išskyrus statybinį); stiklo, porceliano ir fajanso dirbiniai, nepriskirti prie kitų klasių.

22 lynai, virvės, špagatai, tinklai, palapinės, stoginės, brezentas, burės, maišai (nepriskirti prie kitų klasių); kamšalai (išskyrus guminius ir plastikinius); pluoštinė tekstilės žaliava.

23 tekstilės verpalai ir siūlai.

24 audiniai ir tekstilės gaminiai, nepriskirti prie kitų klasių; lovatiesės ir staltiesės.

25 drabužiai, apranga, avalynė, galvos apdangalai.

26 nėriniai, siuvinėti gaminiai, kaspinai, juostos; sagos, kabliukai kilputės, smeigtukai, adatos; dirbtinės gėlės.

27 kilimai, dembliai, patiesalai, linoleumas ir kitos grindų dangos; sienų apmušalai (netekstiliniai).

28 žaidimai ir žaislai; gimnastikos ir sporto prekės, nepriskirtos prie kitų klasių; Kalėdų eglučių papuošalai.

29 mėsa, žuvis, paukštiena ir žvėriena; mėsos ekstraktai; konservuoti, džiovinti, virti ir kepti vaisiai ir daržovės; drebučiai, uogienės, vaisių kompotai; kiaušiniai, pienas ir pieno produktai, maistiniai aliejai ir riebalai.

30 kava, arbata, kakava, cukrus, ryžiai, tapijoka, sago, kavos pakaitalai; miltai ir grūdų produktai, duona, pyragas ir konditerijos gaminiai; ledai; medus, sirupas; mielės, kepimo milteliai; druska, garstyčios; actas, padažai; prieskoniai; ledas.

31 žemės ūkio, sodo, miško ir grūdų produktai, nepriskirti prie kitų klasių; gyvi gyvūnai; švieži vaisiai ir daržovės; sėklos, natūralūs augalai ir gėlės; pašarai, salyklas.

32 alus; mineralinis ir gazuotas vanduo, kiti gaivieji gėrimai; vaisių gėrimai ir vaisių sultys; sirupai ir kiti gėrimų gaminimo mišiniai.

33 svaigieji gėrimai (išskyrus alų).

34 tabakas; rūkymo reikmenys; degtukai.

36 draudimas; finansinė veikla; piniginės operacijos; nekilnojamojo turto operacijos.

37 statyba; taisymas (remontas); instaliacijos paslaugos.

39 vežimas; prekių pakavimas ir sandėliavimas; kelionių rengimas.

40 medžiagų apdirbimas ir apdorojimas.

42 aprūpinimas maistu ir gėrimais; laikinas apgyvendinimas; medicininis, higieninis ir kosmetinis aptarnavimas; veterinarijos ir žemės ūkio paslaugos; juridinės paslaugos; moksliniai ir pramoniniai tyrinėjimai; meteorologinės prognozės; inžineriniai darbai (ekspertizė); kompiuterių, kompiuterių programų rengimas; specialistų konsultacijos (nesusijusios su verslu); statybų projektavimas; kambarių apstatymo projektavimas; kompiuterių programų nuoma; kilnojamųjų statinių nuoma (poilsiui); trumpa patalpų nuoma.

---

(111) **23007**

(156) 2013 09 12

(210) ZP 10805

(220) 1993 08 30

(186) 2023 08 30

(732) AKCINĖ BENDROVĖ „PANEVĖŽIO STATYBOS TRESTAS“, P.Puzino g.1, LT-35173 Panevėžys, LT

(740) Reda Žabolienė, 7, Advokatės Redos Žabolienės kontora METIDA, Verslo centras VERTAS, Gynėjų g. 16, LT-01109 Vilnius, LT

(540)



(531) 26.11, 27.5

(511)

19 nemetalinės statybinės medžiagos; nemetalinės statybinės konstrukcijos.

35 reklama; pagalba komercijos operacijų vadybai; rinkotyra.
37 statyba ir remontas; statybos technikos nuoma; statybų priežiūra.
39 vežimas ir prekių sandėliavimas; transporto priemonių nuoma.
42 sanatorijos; trumpa patalpų nuoma; statybų projektavimas.

---

(111) **23016**
(156) 2013 09 04
(210) ZP 9319
(220) 1993 07 03
(186) 2023 07 03
(732) BENDRA LIETUVOS - LENKIJOS ĮMONĖ UAB „POLISTAMPA“, Donelaičio g.46-8, LT-44241 Kaunas, LT
(740) Marija Lenkutienė, 6, Patentinių paslaugų centras, UAB, J.Basanavičiaus g. 11/1, LT-03108 Vilnius, LT
(540)



(531) 27.5
(511)
16 antspaudai, adresų spaudai, antspaudų laikikliai, pagalvėlės spaudams, pagalvėlės antspaudams, antspaudai (graviūros), stoveliai antspaudams, antspaudų dėžutės, antspaudavimo plokštelės, smalkos antspaudams, trynimo šablonai.

---

(111) **23032**
(156) 2013 09 09
(210) ZP 9254
(220) 1993 07 01
(186) 2023 07 01
(732) ELF AQUITAINE, 2 Place de La Coupole La Defense 6, 92400 Courbevoie, FR
(740) Virgina Adolfina Draugelienė, 8, UAB TARPINĖ, p. o. box 1202, LT-01007, A. P. Kavoliuko g. 24-152, LT-04328 Vilnius, LT
(540)

ATLANTA MARINE

(511)
4 alyvos (dyzelinių variklių skystieji tepalai).

---

(111) **23161**
(156) 2013 09 10
(210) ZP 10345
(220) 1993 08 17
(186) 2023 08 17
(732) MATHYS AG BETTLACH, Robert Mathys Strasse 5, CH-2544 Bettlach, CH
(740) Marius Jakulis - Jason, 3, AAA Law, J. Jasinskio g. 16 A, LT-03163 Vilnius, LT
(540)

MATHYS

(511)
5 farmaciniai ir veterinariniai preparatai; pleistrai; tvarsčiai (perrišimo medžiagos); dantų plombavimo medžiagos; kaulų cementas; kaulų atstatymo medžiagos, tarp jų hidroksiapatito granulės.
10 chirurginiai, medicininiai, stomatologiniai ir veterinariniai prietaisai ir aparatai; veterinariniai implantatai, tarp jų galūnių, akių ir dantų protezai; veterinariniai implantavimo prietaisai ir aparatai; sąnarių endoprotezai, tarp jų klubo sąnarių endoprotezai; burnos ertmės implantavimo prietaisai, aparatai ir implantatai bei jų dalys, tarp jų dantų implantatai, dantų kaiščiai ir sraigtai, dantų karūnėlės, dantų protezų dangos, dantų protezų pagrindai, tiltiniai protezai, tvirtinimo reikmenys, tarpų laikikliai; kaulų gręžtuvai, stomatologiniai gręžimo ir frezavimo aparatai; medicinos įrankių padėklai; ortopediniai gaminiai; chirurginiai siūlai.

---

(111) **23203**
(156) 2013 09 24
(210) ZP 9650
(220) 1993 07 16
(186) 2023 07 16
(732) ELIZABETH ARDEN, INC, 14100 N.W. 60th Avenue, Miami Lakes, Florida 33014, US
(740) Vytautas Dovydėnas, 1, V. Grybo g. 41-38, LT-10320 Vilnius, LT
(540)

WINGS

(511)
3 parfumerijos gaminiai, tualetiniai preparatai ir muilas, o būtent odekolonas, losjonai ir balzamai veido odos priežiūrai po skutimosi, odos kremai, dezodoravimo muilas ir želė, talko milteliai.

---

(111) **23236**
(156) 2013 09 19
(210) ZP 10077
(220) 1993 07 30
(186) 2023 07 30
(732) UAB „JAVINĖ“, Minijos g.45, LT-91208 Klaipėda, LT

(740) Otilija Klimaitienė, 35, AAA Baltic Service Company, J. Jasinskio g. 16 A, LT-01112 Vilnius, LT

(540)



(531) 27.3, 27.5, 29.1

(591) geltona, juoda.

(511)

30 duonos, pyrago ir konditerijos gaminiai.

35 rinkotyra; įvairių prekių sukaupimas (išskyrus gabenimą) kitiems, įgalinantis pirkėjus patogiai apžiūrėti ir įsigyti tų prekių.

37 mašinų taisymas.

39 vežimas.

40 medienos apdirbimas.

---

(111) **23267**

(156) 2013 09 10

(210) ZP 9799

(220) 1993 07 23

(186) 2023 07 23

(732) PLZENSKY PRAZDROJ, AS, U Prazdroje 7, 304 97 Plzen, CZ

(740) Marius Jakulis - Jason, 3, AAA Law, J. Jasinskio g. 16 A, LT-03163 Vilnius, LT

(540)

GAMBRINUS

(511)

32 alus.

---

(111) **23273**

(156) 2013 09 20

(210) ZP 9716

(220) 1993 07 20

(186) 2023 07 20

(732) UAB „TARPTAUTINĖ STATYBOS KORPORACIJA“, A.Vivulskio g.20, LT-03115 Vilnius, LT

(540)



(531) 27.5

(511)

6 metalinė statybinė armatūra; metalinės armuojančios medžiagos betonui; metaliniai bakai; metalinės perdengimo sijos; metaliniai vandentiekio vamzdžiai; metaliniai vožtuvai (kiti nei mašinų dalys); čiaupai vandentiekio vamzdžiams; metaliniai statybiniai karkasai; metalinės statybinės konsolės; metalinės konstrukcijos; metalinės vamzdžių movos; metaliniai rėmai, metalinės langų staktos; metalinės atramos; centrinio šildymo metaliniai vamzdžiai ir vamzdynai; metalinės pertvaros; metalinės stogų dangos; metalinės lubos; metalinės durų staktos; metaliniai stulpai; metaliniai statiniai; metalinės armuojamosios medžiagos vamzdžiams; metaliniai vamzdžiai; metaliniai konteineriai (laikymui ir gabenimui), metaliniai rezervuarai, metalinė tara; metalinės apkabos vamzdžiams tvirtinti; metalinės statinės; metalinės pasparos vartams; metaliniai vartai; metalinės iškabos; metalinės spynos durų uždarymui ir atidarymui; metalinės durys (įėjimai); metaliniai ratukai, tekiniai ir kreipiamieji bėgiai sustumiamoms durims; metalinės žaliuzės; metalinės tvoros; metaliniai skląsčiai durims; metaliniai langų skląsčiai; metalinės kniedės; metaliniai liežuvėliai spynoms; metaliniai dėžučių uždarymo įtaisai; metalinės automobilių spynos; spynos (išskyrus elektrines); metaliniai durų užraktai; metaliniai užšovai; metaliniai karkasai oranžerijoms ir šiltadaržiams; metaliniai karnizai; raktai; metaliniai aptvarai (tvoros); metaliniai durų apvadai; metalinės durų rankenos; metalinės plokštelės durų numeriams; metalinė baldų furnitūra.

19 nemetalinės sijos; nemetaliniai vartai ir durys, skirti pagrindiniams įėjimams; nemetalinės suveriamos durys; nemetalinės durų staktos ir rėmai; nemetalinės durų sandūros; nemetalinės durų įsprūdos; statybinės lentos; nemetalinės apdailos juostelės; grindų lentos, medinės kelio dangos; statinių mediena; padarinė mediena; faneruota mediena; iš dalies apdirbta mediena; nemetaliniai statybiniai karkasai ir karnizai; parketlentės; nemetalinės statybinės konstrukcijos; nemetaliniai langų rėmai; gegnės ir žambai stogams; statybinė mediena; mediniai apkalai; lentjuostės sienų apkalams; nemetaliniai langai; nemetalinės langų sandūros; medinės plokštės; nemetalinės grindų plytelės; parketinės grindys; nemetaliniai durų slenksčiai.

20 baldai.

35 verslo informacija (apie biržos kurso pasikeitimus); reklaminių skelbimų skleidimas ir platinimas; reklama; verslo tyrimai; verslo operacijų įvertinimas; rinkos tyrimai; importo ir eksporto agentūros; komercinės informacijos agentūros; pagalba komercijos ar pramonės operacijų vadybai; pagalba verslo vadybai (rengiant verslo planus, projektus, sudarant sąmatas); reklaminių tekstų skelbimas; verslo vadybos ir organizavimo konsultacijos; įvairių prekių sukaupimas (išskyrus gabenimą) kitiems, įgalinantis pirkėjus patogiai apžiūrėti ir įsigyti tų prekių.

36 tarpininkavimas (tarpininkaujančių agentų paslaugos); brokerių paslaugos.

37 automobilių techninė priežiūra ir taisymas; buldozerių nuoma; santechnikos darbai; degiklių taisymas ir

techninė priežiūra; dambų statyba; pastatų statybos priežiūra; mūrijimas; tapetų klijavimas; uostų statyba; statybos technikos nuoma; ekskavatorių nuoma; sandėlių įrengimas ir remontas; namų nugriovimas; statyba; naftotiekių statyba; elektros prietaisų montavimas ir taisymas.

39 turizmo biurai (išskyrus viešbučių, pensionatų rezervavimą); vagonėlių nuoma; krovinių iškrovimas; krovinių gabenimas automobilių transportu; persikraustymo paslaugos; krovinių ekspedijavimas; supakuotų krovinių pristatymas; prekių pristatymas; baldų gabenimas; automobilių nuoma; sandėlių nuoma; transporto priemonių nuoma; prekių saugojimas sandėliuose; ekskursijų organizavimas.

42 parodų aprūpinimas įrengimais; skaičiavimo mašinų nuoma; inžineriniai darbai (ekspertizė); techniniai tyrimai; statybų projektavimas; specialistų konsultacijos (nesusijusios su verslu); architektūros konsultacijos; programavimas (kompiuterių aprūpinimas programomis).

---

(111) **23274**
(156) 2013 09 24
(210) ZP 9715
(220) 1993 07 20
(186) 2023 07 20
(732) UAB „PASTATAS“, Goštauto g.8, LT-01108 Vilnius, LT
(740) Marija Lenkutienė, 6, Patentinių paslaugų centras, UAB, J.Basanavičiaus g. 11/1, LT-03108 Vilnius, LT
(540)



(531) 7.1
(511)

42 trumpalaikė patalpų nuoma; konsultacijos architektūros ir statybos srityje; architektų paslaugos; statybų projektavimas; specialistų konsultacijos (nesusijusios su verslu); kambarių apstatymo projektavimas; techninė braižyba; inžineriniai darbai (ekspertizė); tyrimo ir projektavimo darbai (kitiems); techniniai tyrimai.

---

(111) **23286**
(156) 2013 09 13
(210) ZP 10284
(220) 1993 08 13
(186) 2023 08 13
(732) AKCINĖ BENDROVĖ „VILNIAUS PERGALĖ“, V. A. Graičiūno g. 26, LT-02241 Vilnius, LT
(540)

Pelenė

(511)

30 konditerijos gaminiai: šokoladiniai saldainiai.

---

(111) **23288**
(156) 2013 09 13
(210) ZP 10286
(220) 1993 08 13
(186) 2023 08 13
(732) AKCINĖ BENDROVĖ „VILNIAUS PERGALĖ“, V. A. Graičiūno g. 26, LT-02241 Vilnius, LT
(540)

Kara-kum

(511)

30 konditerijos gaminiai: šokoladiniai saldainiai.

---

(111) **23290**
(156) 2013 09 13
(210) ZP 10288
(220) 1993 08 13
(186) 2023 08 13
(732) AKCINĖ BENDROVĖ „VILNIAUS PERGALĖ“, V. A. Graičiūno g. 26, LT-02241 Vilnius, LT
(540)

Voveraitė

(511)

30 konditerijos gaminiai: šokoladiniai saldainiai.

---

(111) **23311**
(156) 2013 09 12
(210) ZP 10082
(220) 1993 07 30
(186) 2023 07 30
(732) L’OREAL, Societe Anonyme, 14, Rue Royale, 75008 Paris, FR
(740) Virgina Adolfina Draugelienė, 8, UAB TARPINĖ, p. o. box 1202, LT-01007, A. P. Kavoliuko g. 24-152, LT-04328 Vilnius, LT
(540)

MAYBELLINE

(511)

3 balikliai ir kiti skalbimo preparatai; valymo, poliravimo, šveitimo ir švitrinamojo apdirbimo preparatai; muilas, parfumerija, eteriniai aliejai, kosmetika, plaukų losjonai; dantų milteliai ir pastos.

---

(111) **23338**
(156) 2013 09 06
(210) ZP 10159
(220) 1993 08 03
(186) 2023 08 03
(732) BIOMET UK LIMITED, Waterton Industrial Estate, Bridgent, South Wales CF31 3XA, GB
(740) Leonas Antanas Kučinskas, 4, Dr. Leono A. Kučinsko patentinių paslaugų firma, Kaštonų g. 5-7, LT-01107 Vilnius, LT
(540)

BIOMET

(511)
10 chirurgijos, medicinos, stomatologijos ir veterinarijos aparatai ir prietaisai; rankų ir kojų protezai, akių ir dantų protezai; ortopediniai gaminiai, žaizdų siuvimo medžiagos.

---

(111) **23379**
(156) 2013 09 04
(210) ZP 10343
(220) 1993 08 16
(186) 2023 08 16
(732) VICTORINOX AG, 6438 Ibach-Schwyz, CH
(740) Marius Jakulis - Jason, 3, AAA Law, J. Jasinskio g. 16 A, LT-03163 Vilnius, LT
(540)

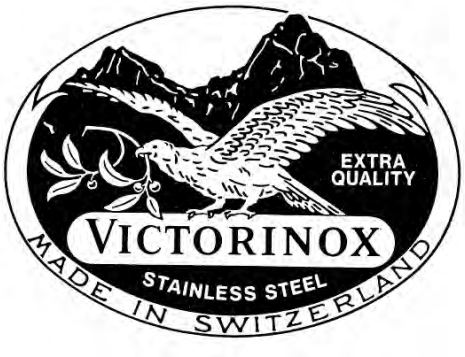

(531) 3.7, 6.1, 25.3, 26.1, 27.5
(511)
8 peiliai (įrankiai ir ginklai); kišeniniai peiliai (įrankiai ir ginklai); sudedami peiliai (įrankiai ir ginklai); peilių geležtės; valgomieji įrankiai (peiliai, šakutės); rankiniai įrankiai ir instrumentai; peilių galandinimo įrankiai ir įtaisai; galąstuvai; minėtų prekių dalys ir priedai, priskirti prie 8 klasės.

---

(111) **23383**
(156) 2013 09 24
(210) ZP 10536
(220) 1993 08 25
(186) 2023 08 25
(732) SHISEIDO COMPANY, LTD, No.5-5 Ginza 7-Chome, Chuo-ku Tokyo, 104-10, JP
(740) Reda Žabolienė, 7, Advokatės Redos Žabolienės kontora METIDA, Verslo centras VERTAS, Gynėjų g. 16, LT-01109 Vilnius, LT
(540)



(531) 27.5
(511)
3 balikliai ir kiti skalbimo preparatai; valymo, poliravimo, šveitimo ir švitrinamojo apdirbimo preparatai; muilas, parfumerija, eteriniai aliejai, kosmetika, plaukų losjonai; dantų milteliai ir pastos.

---

(111) **23411**
(156) 2013 09 04
(210) ZP 10757
(220) 1993 08 30
(186) 2023 08 30
(732) ICONIX LUXEMBOURG HOLDINGS SARL, 65 boulevard Grande, L-1331 Duchesse Charlotte, LU
(740) Marius Jakulis - Jason, 3, AAA Law, J. Jasinskio g. 16 A, LT-03163 Vilnius, LT
(540)



(531) 26.4
(511)
18 portfeliai, maži lagaminai (diplomatai), kelioniniai lagaminai, kelioniniai krepšiai, medžiotojų krepšiai, mokykliniai portfeliai, kuprinės, krepšeliai (maišeliai) pirkiniams, odiniai krepšiai, rankinukai, piniginės, odiniai lagaminai, odiniai diržai ir pavadėliai, lazdos; odos ir odų pakaitalai, jų gaminiai nepriskirti prie kitų klasių; saulės ir lietaus skėčiai.
25 drabužiai, avalynė ir galvos apdangalai vyrams, moterims ir vaikams, tarp jų marškiniai, kelnės, sportinės kelnaitės, kojinės, skrybėlės, kaklaraiščiai, kepurės, sportiniai kostiumai; vilnoniai megztiniai, palaidinės, puloveriai, švarkai, apsiaustai, laisvalaikio drabužiai, sportiniai trikotažo gaminiai, apatiniai baltiniai, maudymosi kostiumai, paplūdimio drabužiai; pirštinės, kumštinės pirštinės; uniformos, apranga komandoms; batai, sportiniai batai, bateliai, sportinė avalynė.
28 žaidimai, žaidimų kamuoliai; gimnastikos ir sporto prekės, apsauginės pagalvėlės (sportinių kostiumų dalys); fechtavimosi kaukės; batai, pačiūžos su batais (pritvirtintais); sportinių žaidimų pirštinės; sporto ir žaidimų įrenginiai; fizinių pratimų treniruokliai.

---

(111) **23417**
(156) 2013 09 12
(210) ZP 9688
(220) 1993 07 19
(186) 2023 07 19
(732) HYUNDAI MOTOR COMPANY, 140-2, Ke-Dong, Chongro-ku, Seoul, KR
(740) Reda Žabolienė, 7, Advokatės Redos Žabolienės kontora METIDA, Verslo centras VERTAS, Gynėjų g. 16, LT-01109 Vilnius, LT
(540)



(531) 27.7
(511)
12 antžeminės transporto priemonės, įskaitant keleivinius autobusus, automobilius ir sunkvežimius; minėtų transporto priemonių dalys ir detalės, priskirtos prie 12 klasės.

---

(111) **23436**
(156) 2013 09 04
(210) ZP 10756
(220) 1993 08 30
(186) 2023 08 30
(732) ICONIX LUXEMBOURG HOLDINGS SARL, 65 boulevard Grande, L-1331 Duchesse Charlotte, LU
(740) Marius Jakulis - Jason, 3, AAA Law, J. Jasinskio g. 16 A, LT-03163 Vilnius, LT
(540)

UMBRO

(511)
18 portfeliai, maži lagaminai (diplomatai), kelioniniai lagaminai, kelioniniai krepšiai, medžiotojų krepšiai, mokykliniai portfeliai, kuprinės, krepšeliai (maišeliai) pirkiniams, odiniai krepšiai, rankinukai, piniginės, odiniai lagaminai, odiniai diržai ir pavadėliai, lazdos; odos ir odų pakaitalai, jų gaminiai nepriskirti prie kitų klasių; saulės ir lietaus skėčiai.
25 drabužiai, avalynė ir galvos apdangalai vyrams, moterims ir vaikams, tarp jų marškiniai, kelnės, sportinės kelnaitės, kojinės, skrybėlės, kaklaraiščiai, kepurės, sportiniai kostiumai; vilnoniai megztiniai, palaidinės, puloveriai, švarkai, apsiaustai, laisvalaikio drabužiai, sportiniai trikotažo gaminiai, apatiniai baltiniai, maudymosi kostiumai, paplūdimio drabužiai; pirštinės, kumštinės pirštinės; uniformos, apranga komandoms; batai, sportiniai batai, bateliai, sportinė avalynė.
28 žaidimai, žaidimų kamuoliai; gimnastikos ir sporto prekės; apsauginės pagalvėlės (sportinių kostiumų dalys); fechtavimosi kaukės; batai, pačiūžos su batais (pritvirtintos); sportinių žaidimų pirštinės; sporto ir žaidimų įrenginiai; fizinių pratimų treniruokliai.

---

(111) **23498**
(156) 2013 09 17
(210) ZP 11345
(220) 1993 09 15
(186) 2023 09 15
(732) UŽDAROJI AKCINĖ BENDROVĖ „PROMETĖJAS“, Mokyklos g. 15, LT-92354 Klaipėda, LT
(540)

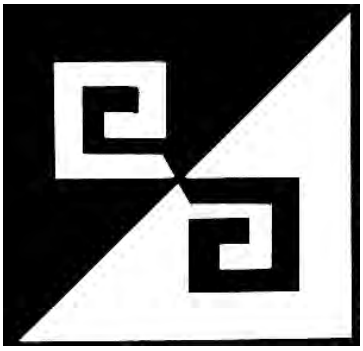

(531) 25.5, 28.7
(511)
35 įvairių prekių sukaupimas (išskyrus gabenimą) kitiems, įgalinantis pirkėjus patogiai apžiūrėti ir įsigyti tų prekių.

---

(111) **23524**
(156) 2013 09 02
(210) ZP 10503
(220) 1993 08 23
(186) 2023 08 23
(732) L’OREAL S.A., 14 rue Royale, 75008 Paris, FR
(740) Virgina Adolfina Draugelienė, 8, UAB TARPINĖ, p. o. box 1202, LT-01007, A. P. Kavoliuko g. 24-152, LT-04328 Vilnius, LT
(540)

PRIMA LABORATOIRES GARNIER PARIS

(511)
3 parfumerijos gaminiai; eteriniai aliejai; kosmetikos priemonės; plaukų losjonai; tarp jų visi preparatai, skirti plaukų, galvos odos, barzdos ir ūsų, blakstienų, antakių, odos ir nagų priežiūrai, puoselėjimui ir gražinimui; šampūnai; plaukų lakas; dažai ir šviesinimo priemonės plaukams; plaukų garbanojimo ir sušukavimo preparatai; muilas; dantų milteliai ir pastos.

---

(111) **23525**
(156) 2013 09 17
(210) ZP 12013
(220) 1993 09 24
(186) 2023 09 24
(732) TOTAL WALTHER GmbH, FEUERSCHUTZ UND SICHERHEIT, Waltherstrasse 51, 51069 Koeln, DE

(740) Marius Jakulis - Jason, 3, AAA Law, J. Jasinskio g. 16 A, LT-03163 Vilnius, LT

(540)

INERGEN

(511)

1 dujiniai ugnies gesinimo mišiniai.

9 stacionarūs ir mobilūs ugnies gesinimo įrengimai; ugnies gesinimo įrengimai ir ugnies gesinimo aparatai, naudojantys dujinius ugnies gesinimo mišinius.

37 stacionarių ir mobilių ugnies gesinimo įrengimų montavimas, priežiūra ir taisymas.

---

(111) **23571**

(156) 2013 09 11

(210) ZP 10297

(220) 1993 08 16

(186) 2023 08 16

(732) GERD BILLERBECK GmbH, Fasangasse 18/10, 1030 Vienna, AT

(740) Ramunė Garšvienė, 30, Dūkštų g. 28-20, LT-07171 Vilnius, LT

(540)

billerbeck

(511)

17 kaučiukas, guma, gutaperčia ir jų gaminiai, nepriskirti prie kitų klasių; plastikinių ar sintetinių medžiagų gaminiai pramonės reikmėms; kamšymo, sandarinimo ir izoliacinės medžiagos, užpildai tarpikliams; kamšalai (iš kaučiuko ar kitų sintetinių medžiagų, priskirtų prie 17 klasės) apklotams, vatinėms antklodėms.

20 pagalvės, lovų pagalvės, pailgosios pagalvės, pagalvėlės, krėslų atramos rankoms, atlošai baldams, matracai, lovų minkštosios dalys, lovų paklotai, miegmaišiai, nepriskirti prie kitų klasių.

22 kamšalai (išskyrus iš kaučiuko ar plastiko) pagalvėms, matracams, antklodėms, dygsniuotoms antklodėms; neapdirbtas sintetinis pluoštas.

24 audiniai ir tekstilės gaminiai (nepriskirti prie kitų klasių), lovų užtiesalai ir staltiesės, miegmaišiai (nepriskirti prie kitų klasių), dygsniuotos antklodės, trikotažiniai ir megzti užtiesalai ir antklodės, lovatiesės, užvalkalai pagalvėms, apmautai lovoms ir matracams, kelioniniai pledai.

---

(111) **23612**

(156) 2013 09 06

(210) ZP 11492

(220) 1993 09 17

(186) 2023 09 17

(732) ESDA & ROGO VERTRIEBS GmbH, Hofer Strasse 32, 09353 Oberlungwitz, DE

(740) Reda Žabolienė, 7, Advokatės Redos Žabolienės kontora METIDA, Verslo centras VERTAS, Gynėjų g. 16, LT-01109 Vilnius, LT

(540)



(531) 25.3, 27.5, 29.1

(591) raudona, balta, juoda.

(511)

25 kojinės, sportiniai trikotažo gaminiai, vonios chalatai, apatiniai baltiniai.

(310)(320)(330) E 32785/25 Wz, 1993 03 17, DE

---

(111) **23654**

(156) 2013 09 25

(210) ZP 10190

(220) 1993 08 12

(186) 2023 08 12

(732) UAB „PAČIOLIS“, Kalvarijų g.125, LT-08221 Vilnius, LT

(540)



(531) 26.13, 27.5

(511)

35 reklama; verslo vadybos ir organizavimo konsultacijos; įvairių prekių sukaupimas (išskyrus gabenimą) kitiems, įgalinantis pirkėjus patogiai apžiūrėti ir įsigyti tų prekių; savikainos analizė; buhalterinė apskaita.

41 auklėjimas ir pramogų organizavimas; knygų leidyba; mokymas.

---

(111) **23675**

(156) 2013 09 18

(210) ZP 10882

(220) 1993 09 02

(186) 2023 09 02

(732) DELSEY, Societe Anonyme, 215 Avenue des Nations, 93290 Tremblay en France, FR

(740) Reda Žabolienė, 7, Advokatės Redos Žabolienės kontora METIDA, Verslo centras VERTAS, Gynėjų g. 16, LT-01109 Vilnius, LT

(540)



(531) 26.1, 27.5

(511)

18 rankinukai, kelioniniai krepšiai, kuprinės, lagaminai, lagaminėliai; portfeliai, tarp jų maži, plokšti dokumentų dėklai; kišeninės (tualetinės) reikmeninės (tuščios); lazdos; skėčiai nuo lietaus ir saulės; pakinktai, botagai, rimbai; oda ir odos gaminiai.

---

(111) **23710**

(156) 2013 09 20

(210) ZP 12557

(220) 1993 09 30

(186) 2023 09 30

(732) FUJI JUKOGYO KABUSHIKI KAISHA, also trading as Fuji Heavy Industries LTD, 7-2, Nishi-Shinjuku 1-Chome, Shinjuku-ku, Tokyo, JP

(740) Marius Jakulis - Jason, 3, AAA Law, J. Jasinskio g. 16 A, LT-03163 Vilnius, LT

(540)



(531) 26.1

(511)

7 ne antžeminio transporto priemonių varikliai, jų generatoriai ir siurbliai; žemės ūkio mašinos ir padargai; statybinės mašinos ir įrengimai, priskirti prie 7 klasės.

---

(111) **23711**

(156) 2013 09 20

(210) ZP 12558

(220) 1993 09 30

(186) 2023 09 30

(732) FUJI JUKOGYO KABUSHIKI KAISHA, also trading as Fuji Heavy Industries LTD, 7-2, Nishi-Shinjuku 1-Chome, Shinjuku-ku, Tokyo, JP

(740) Marius Jakulis - Jason, 3, AAA Law, J. Jasinskio g. 16 A, LT-03163 Vilnius, LT

(540)



(531) 3.7, 26.1, 27.5

(511)

7 ne antžeminio transporto priemonių varikliai, jų generatoriai ir siurbliai; žemės ūkio mašinos ir įrengimai.

---

(111) **23770**

(156) 2013 08 30

(210) ZP 9725

(220) 1993 07 21

(186) 2023 07 21

(732) DISTILLERIES DE MATHA, 26 Rue Pascal Combeau, 16100 Cognac-France, FR

(740) Marija Lenkutienė, 6, Patentinių paslaugų centras, UAB, J.Basanavičiaus g. 11/1, LT-03108 Vilnius, LT

(540)



(531) 2.1, 27.1

(511)

33 brendis; degtinė, gauta destiliuojant vyną.

---

(111) **23783**

(156) 2013 09 24

(210) ZP 12956

(220) 1993 10 06

(186) 2023 10 06

(732) BIONORICA SE, Kerschensteiner Strasse 11-15, 92318 Neumarkt, DE

(740) Virgina Adolfina Draugelienė, 8, UAB TARPINĖ, p. o. box 1202, LT-01007, A. P. Kavoliuko g. 24-152, LT-04328 Vilnius, LT

(540)

Bionorica

(511)

5 farmacijos preparatai.

---

(111) **23861**
(156) 2013 09 12
(210) ZP 10259
(220) 1993 08 13
(186) 2023 08 13
(732) FERRERO SPA, Piazzale Pietro Ferrero 1, 12051 Alba, Cuneo, IT
(740) Marija Lenkutienė, 6, Patentinių paslaugų centras, UAB, J.Basanavičiaus g. 11/1, LT-03108 Vilnius, LT
(540)



(531) 8.1
(554) Erdvinis ženklas
(511)

30 kava, arbata, kakava, cukrus, ryžiai, tapijoka, sago, kavos pakaitalai; miltai ir grūdų produktai, duona, pyragas ir konditerijos gaminiai; ledai; medus, sirupas; mielės, kepimo milteliai; druska, garstyčios; actas, padažai; prieskoniai; ledas.

---

(111) **23874**
(156) 2013 09 27
(210) ZP 13133
(220) 1993 10 19
(186) 2023 10 19
(732) JOHN PLAYER & SONS LIMITED, 21 Beckett Way, Park West, Nangor Road, Dublin 12, IE
(740) Marija Lenkutienė, 6, Patentinių paslaugų centras, UAB, J.Basanavičiaus g. 11/1, LT-03108 Vilnius, LT
(540)

IMPERIAL

(511)

34 tabakas; tabako pakaitalai arba tabako pakaitalai maišyti su tabaku (ne medicinos reikmėms); rūkymo reikmenys; degtukai.

---

(111) **23900**
(156) 2013 09 04
(210) ZP 12653
(220) 1993 09 30
(186) 2023 09 30
(732) AKCINĖ BENDROVĖ „VOLFAS ENGELMAN“, Kaunakiemio g. 2, LT-44354 Kaunas, LT
(740) Laimonas Markauskas, Advokatų profesinė bendrija MAQS Law Firm, Jogailos g. 4, LT-01116, Vilnius, LT
(540)



(531) 27.5, 28.17
(526) Biržiečių
(511)

32 alus.

---

(111) **23906**
(156) 2013 09 30
(210) ZP 8943
(220) 1993 06 23
(186) 2023 06 23
(732) W.R.GRACE & CO-CONN., 7500 Grace Drive, Columbia, Maryland 21044, US
(740) Marius Jakulis - Jason, 3, AAA Law, J. Jasinskio g. 16 A, LT-03163 Vilnius, LT
(540)

GRACE

(511)

1 chemijos produktai, naudojami pramonės, mokslo reikmėms; neapdirbtos sintetinės dervos ir plastikai; cheminiai katalizatoriai; silicio produktai, naudojami pramonės reikmėms .
5 farmacijos preparatai.
16 plastikinės pakavimo medžiagos (nepriskirtos prie kitų klasių).
17 kamšalai, sandarinimo ir izoliacinės medžiagos.
19 statybinės medžiagos (nemetalinės); statybiniai standieji nemetaliniai vamzdžiai; asfaltas, derva ir bitumas; kilnojamieji nemetaliniai statiniai; nemetaliniai paminklai.

---

(111) **23952**
(156) 2013 09 11
(210) ZP 10234
(220) 1993 08 13
(186) 2023 08 13
(732) BEAM SPAIN, SL, Calle Arturo Soria, 107, 28043 Madrid, ES
(740) Reda Žabolienė, 7, Advokatės Redos Žabolienės kontora METIDA, Verslo centras VERTAS, Gynėjų g. 16, LT-01109 Vilnius, LT
(540)

TERRY

(511)
33 svaigieji gėrimai (išskyrus alų).

---

(111) **23962**
(156) 2013 09 13
(210) ZP 10281
(220) 1993 08 13
(186) 2023 08 13
(732) AKCINĖ BENDROVĖ „VILNIAUS PERGALĖ“, V. A. Graičiūno g. 26, LT-02241 Vilnius, LT
(540)

Azalija

(511)
30 konditerijos gaminiai: saldainiai.

---

(111) **23994**
(156) 2013 09 05
(210) ZP 13347
(220) 1993 11 04
(186) 2023 11 04
(732) ELFA INTERNATIONAL AB, Elfagatan 5, 593 87 Vaestervik, SE
(740) Reda Žabolienė, 7, Advokatės Redos Žabolienės kontora METIDA, Verslo centras VERTAS, Gynėjų g. 16, LT-01109 Vilnius, LT
(540)



(531) 27.5
(511)
20 baldai, veidrodžiai, paveikslų rėmai; medžio, kamščio, meldų, nendrių, gluosnių, rago, kaulo, dramblio kaulo, banginio ūsų, vėžlio šarvo, kriauklių, gintaro, perlamutro, jūros putų, šių medžiagų pakaitalų arba plastiko dirbiniai (nepriskirti prie kitų klasių).
21 namų apyvokos reikmenys ir indai (išskyrus tauriųjų metalų arba jais padengtus); šukos ir kempinės; šepečiai (išskyrus teptukus); šepečių medžiagos; valymo įrenginiai ir įtaisai; metaliniai raizginiai šveistukai; neapdirbtas arba iš dalies apdirbtas stiklas (išskyrus statybinį); stiklo, porceliano ir fajanso dirbiniai, nepriskirti prie kitų klasių.

---

(111) **24091**
(156) 2013 09 16
(210) ZP 13172
(220) 1993 10 21
(186) 2023 10 21
(732) MERCK SHARP & DOHME CORP, One Merck Drive, Whitehouse Station, New Jersey, 08889, US
(740) Marius Jakulis - Jason, 3, AAA Law, J. Jasinskio g. 16 A, LT-03163 Vilnius, LT
(540)

VARIVAX

(511)
5 farmacijos, veterinarijos ir higienos preparatai; dietinis maistas (medicinos reikmėms), kūdikių maistas; pleistrai, tvarsliava; dantų plombavimo ir dantų išlajų gamybos medžiagos; dezinfekavimo preparatai; preparatai nuo kenkėjų; fungicidai, herbicidai.

---

(111) **24173**
(156) 2013 09 27
(210) ZP 13254
(220) 1993 10 27
(186) 2023 10 27
(732) BASF AGRO BV, Arnhem (NL), Zweigniederlassung Zuerich, Im Tiergarten 7, 8055 Zuerich, CH
(740) Marius Jakulis - Jason, 3, AAA Law, J. Jasinskio g. 16 A, LT-03163 Vilnius, LT
(540)

CYCOCEL

(511)
5 farmacijos, veterinarijos ir higienos preparatai; dietinis maistas (medicinos reikmėms), kūdikių maistas; pleistrai, tvarsliava; dantų plombavimo ir dantų išlajų gamybos medžiagos; dezinfekavimo preparatai; preparatai nuo kenkėjų; herbicidai, fungicidai, augalų augimo reguliatoriai.

---

(111) **24174**
(156) 2013 09 27
(210) ZP 13255
(220) 1993 10 27
(186) 2023 10 27
(732) BASF AGRO BV, Arnhem (NL), Zweigniederlassung Zuerich, Im Tiergarten 7, 8055 Zuerich, CH
(740) Marius Jakulis - Jason, 3, AAA Law, J. Jasinskio g. 16 A, LT-03163 Vilnius, LT
(540)

MASAI

(511)
5 farmacijos, veterinarijos ir higienos preparatai; dietinis maistas (medicinos reikmėms), kūdikių maistas; pleistrai, tvarsliava; dantų plombavimo ir dantų išlajų gamybos medžiagos; dezinfekavimo preparatai, preparatai nuo kenkėjų; fungicidai, herbicidai, insekticidai.

---

(111) **24236**
(156) 2013 09 02
(210) ZP 13729
(220) 1993 12 07
(186) 2023 12 07
(732) BUDEJOVICKY BUDVAR, Narodni Podnik, 37001 Ceske Budejovice, CZ
(740) Gražina Pečiulienė, 38, P. Vileišio g. 24-71, LT-10301 Vilnius, LT
(540)



(531) 7.1, 24.1, 24.3, 27.1, 27.5
(511)
32 alus.
(310)(320)(330) 84279, 1993 11 15, CZ

---

(111) **24237**
(156) 2013 09 02
(210) ZP 13730
(220) 1993 12 07
(186) 2023 12 07
(732) BUDEJOVICKY BUDVAR, Narodni Podnik, 37001 Ceske Budejovice, CZ
(740) Gražina Pečiulienė, 38, P. Vileišio g. 24-71, LT-10301 Vilnius, LT
(540)



(531) 7.1, 24.1, 26.4, 27.5
(511)
32 alus.
(310)(320)(330) 83957, 1993 11 03, CZ

---

(111) **24293**
(156) 2013 09 23
(210) ZP 13803
(220) 1993 11 12
(186) 2023 11 12
(732) PIERRE FABRE MEDICAMENT, Societe Anonyme, 45, Place Abel Gance, 92100 Boulogne, FR
(740) Reda Žabolienė, 7, Advokatės Redos Žabolienės kontora METIDA, Verslo centras VERTAS, Gynėjų g. 16, LT-01109 Vilnius, LT
(540)

TOPAAL

(511)
5 farmacijos, veterinarijos ir higienos preparatai.

---

(111) **24296**
(156) 2013 09 18
(210) ZP 13100
(220) 1993 10 13
(186) 2023 10 13
(732) EASTMAN KODAK COMPANY, 343 State Street, Rochester, NY 14650, US
(740) Reda Žabolienė, 7, Advokatės Redos Žabolienės kontora METIDA, Verslo centras VERTAS, Gynėjų g. 16, LT-01109 Vilnius, LT

(540)

EKTAPRINT

(511)

1 chemijos produktai, naudojami mokslo reikalams, fotografijoje; jautrintasis (sensibilizuotasis) popierius; jautrintieji (sensibilizuotieji) filmai (neeksponuoti); jautrintosios (sensibilizuotosios) fotografinės plokštelės; jautrintosios (sensibilizuotosios) plokštės (ofsetinei spaudai); jautrintieji fotografiniai mikrofilmai (neeksponuoti)(ritės ir lakštai); fotografiniai ryškalai.

9 fotografijos laboratorijos, būtent: fotografinių filmų ryškinimo, fotonuotraukų darymo aparatai ir prietaisai, bei jų dalys; kino filmų montavimo įrenginiai; vaizdo įrašymo ir atkūrimo aparatūra; fotografinių filmų, tarp jų mikrofilmų, ritės ir kasetės; kino filmai (eksponuoti); fotografijos aparatai; projektoriai; didintuvai (fotografija); optiniai lęšiai; filtrai (fotografija); ekranai (fotografija); blykstės lempos (fotografija); eksponometrai (šviesos matuokliai); fotonuotraukų džiovintuvai ir blizgintuvai; rėmai, stelažai (fotografijos reikmėms); įrašyta kompiuterių programinė įranga; elektriniai aparatai ir prietaisai, priskirti prie šios klasės; duomenų, tarp jų vaizdų, dorojimo įrašytos kompiuterių programos; magnetinės ir optinės duomenų laikmenos (diskai, juostos, kasetės); elektriniai kabeliai; šviesolaidžiai (optiniai); kopijavimo aparatai ir mašinos (fotografiniai, elektrostatiniai, terminiai).

---

(111) **24297**
(156) 2013 09 18
(210) ZP 13099
(220) 1993 10 13
(186) 2023 10 13
(732) EASTMAN KODAK COMPANY, 343 State Street, Rochester, NY 14650, US
(740) Reda Žabolienė, 7, Advokatės Redos Žabolienės kontora METIDA, Verslo centras VERTAS, Gynėjų g. 16, LT-01109 Vilnius, LT
(540)



(531) 26.4, 27.1
(511)

1 chemijos produktai, naudojami mokslo reikalams, fotografijoje; jautrintasis (sensibilizuotasis) popierius; jautrintieji (sensibilizuotieji) filmai (neeksponuoti); jautrintosios (sensibilizuotosios) fotografinės plokštelės; jautrintosios (sensibilizuotosios) plokštės (ofsetinei spaudai); jautrintieji fotografiniai mikrofilmai (neeksponuoti)(ritės ir lakštai); fotografiniai ryškalai.

9 fotografijos laboratorijos, būtent: fotografinių filmų ryškinimo, fotonuotraukų darymo aparatai ir prietaisai, bei jų dalys; kino filmų montavimo įrenginiai; vaizdo įrašymo ir atkūrimo aparatūra; fotografinių filmų, tarp jų mikrofilmų, ritės ir kasetės; kino filmai (eksponuoti); fotografijos aparatai; projektoriai; didintuvai (fotografija); optiniai lęšiai; filtrai (fotografija); ekranai (fotografija); blykstės lempos (fotografija); eksponometrai (šviesos matuokliai); fotonuotraukų džiovintuvai ir blizgintuvai; rėmai, stelažai (fotografijos reikmėms); įrašyta kompiuterių programinė įranga; elektriniai aparatai ir prietaisai, priskirti prie šios klasės; duomenų, tarp jų vaizdo, dorojimo įrašytos kompiuterių programos; magnetinės ir optinės duomenų laikmenos (diskai, juostos, kasetės); elektriniai kabeliai; šviesolaidžiai (optiniai); kopijavimo aparatai ir mašinos (fotografiniai, elektrostatiniai, terminiai).

16 popierius, kartonas ir jų gaminiai, nepriskirti prie kitų klasių; spaudiniai, laikraščiai, periodiniai leidiniai, knygos, katalogai, kalendoriai, vadovėliai; mokymo medžiaga (išskyrus aparatūrą); fotonuotraukos; atspaudai (terminiai); raštinės reikmenys; fotonuotraukų albumai; pakavimo medžiagos, nepriskirtos prie kitų klasių.

25 drabužiai, apranga, avalynė, galvos apdangalai.

28 žaidimai ir žaislai; gimnastikos ir sporto prekės, nepriskirtos prie kitų klasių; Kalėdų eglučių papuošalai.

35 reklama, reklaminių skelbimų apie kompiuterius platinimas, dokumentų dauginimas ir spausdinimas.

40 fotografinių juostų ryškinimas, fotospauda, fotograviravimas.

42 kompiuterių techninės įrangos konsultacijos; litografija, vaizduojamosios dailės kūrinių spausdinimas.

---

(111) **24298**
(156) 2013 09 18
(210) ZP 13098
(220) 1993 10 13
(186) 2023 10 13
(732) EASTMAN KODAK COMPANY, 343 State Street, Rochester, NY 14650, US
(740) Reda Žabolienė, 7, Advokatės Redos Žabolienės kontora METIDA, Verslo centras VERTAS, Gynėjų g. 16, LT-01109 Vilnius, LT

(540)



(531) 25.7, 27.1

(511)

1 chemijos produktai, naudojami mokslo reikalams, fotografijoje; jautrintasis (sensibilizuotasis) popierius; jautrintieji (sensibilizuotieji) filmai (neeksponuoti); jautrintosios (sensibilizuotosios) fotografinės plokštelės; jautrintosios (sensibilizuotosios) plokštės (ofsetinei spaudai); jautrintieji fotografiniai mikrofilmai (neeksponuoti)(ritės ir lakštai); fotografiniai ryškalai.

9 fotografijos laboratorijos, būtent: fotografinių filmų ryškinimo, fotonuotraukų darymo aparatai ir prietaisai, bei jų dalys; kino filmų montavimo įrenginiai; vaizdo įrašymo ir atkūrimo aparatūra; fotografinių filmų, tarp jų mikrofilmų, ritės ir kasetės; kino filmai (eksponuoti); fotografijos aparatai; projektoriai; didintuvai (fotografija); optiniai lęšiai; filtrai (fotografija); ekranai (fotografija); blykstės lempos (fotografija); eksponometrai (šviesos matuokliai); fotonuotraukų džiovintuvai ir blizgintuvai; rėmai, stelažai (fotografijos reikmėms); įrašyta kompiuterių programinė įranga; elektriniai aparatai ir prietaisai, priskirti prie šios klasės; duomenų, tarp jų vaizdo, dorojimo įrašytos kompiuterių programos; magnetinės ir optinės duomenų laikmenos (diskai, juostos, kasetės); elektriniai kabeliai; šviesolaidžiai (optiniai); kopijavimo aparatai ir mašinos (fotografiniai, elektrostatiniai, terminiai).

16 popierius, kartonas ir jų gaminiai, nepriskirti prie kitų klasių; spaudiniai, laikraščiai, periodiniai leidiniai, knygos, katalogai, kalendoriai, vadovėliai; mokymo medžiaga (išskyrus aparatūrą); fotonuotraukos; atspaudai (terminiai); raštinės reikmenys; fotonuotraukų albumai; pakavimo medžiagos, nepriskirtos prie kitų klasių.

35 dokumentų dauginimas, fotokopijavimas.

40 fotografinių juostų ryškinimas, fotospauda, fotograviravimas.

42 kompiuterių techninės įrangos konsultacijos; litografija, vaizduojamosios dailės kūrinių spausdinimas.

---

(111) **24304**

(156) 2013 09 18

(210) ZP 13091

(220) 1993 10 13

(186) 2023 10 13

(732) EASTMAN KODAK COMPANY, 343 State Street, Rochester, NY 14650, US

(740) Reda Žabolienė, 7, Advokatės Redos Žabolienės kontora METIDA, Verslo centras VERTAS, Gynėjų g. 16, LT-01109 Vilnius, LT

(540)



(531) 26.4, 27.1

(591) geltona, raudona.

(511)

1 cheminiai preparatai, naudojami mokslo reikalams, fotografijoje; jautrintasis (sensibilizuotasis) popierius; jautrintieji (sensibilizuotieji) filmai (neeksponuoti); jautrintosios (sensibilizuotosios) fotografinės plokštelės; jautrintosios (sensibilizuotosios) plokštės (ofsetinei spaudai); jautrintieji fotografiniai mikrofilmai (neeksponuoti) (ritės ir lakštai); fotografiniai ryškalai.

---

(111) **24307**

(156) 2013 09 18

(210) ZP 13088

(220) 1993 10 13

(186) 2023 10 13

(732) EASTMAN KODAK COMPANY, 343 State Street, Rochester, NY 14650, US

(740) Reda Žabolienė, 7, Advokatės Redos Žabolienės kontora METIDA, Verslo centras VERTAS, Gynėjų g. 16, LT-01109 Vilnius, LT

(540)

KODAK

(511)

2 dažai, dažiosios medžiagos ir pigmentai; spaustuviniai dažai; toneriai (dažai): kopijavimo aparatų ir mašinų dažai.

17 kaučiukas, gutaperčia, guma, asbestas, žėrutis ir jų gaminiai, nepriskirti prie kitų klasių; plastikų pusgaminiai; užpildai, sandarinimo ir izoliacinės medžiagos; nemetaliniai lankstieji vamzdžiai.

22 lynai, virvės, špagatai, tinklai, palapinės, stoginės, brezentas, burės, maišai (nepriskirti prie kitų klasių); kamšalai (išskyrus guminius ir plastikinius); pluoštinė tekstilės žaliava.
23 tekstilės verpalai ir siūlai.
25 drabužiai, apranga, avalynė, galvos apdangalai.
28 žaidimai ir žaislai; gimnastikos ir sporto prekės, nepriskirtos prie kitų klasių; Kalėdų eglučių papuošalai.
31 žemės ūkio, sodo, miško ir grūdų produktai, nepriskirti prie kitų klasių; gyvi gyvūnai; švieži vaisiai ir daržovės; sėklos, natūralūs augalai ir gėlės; pašarai, salyklas.
35 dokumentų dauginimas, fotokopijavimas.
40 fotografinių juostų ryškinimas; fotospauda; fotograviravimas.
42 specialistų konsultacijos, nesusijusios su verslu; kompiuterių programų rengimas; medžiagų bandymai.

---

(111) **24308**
(156) 2013 09 18
(210) ZP 13087
(220) 1993 10 13
(186) 2023 10 13
(732) EASTMAN KODAK COMPANY, 343 State Street, Rochester, NY 14650, US
(740) Reda Žabolienė, 7, Advokatės Redos Žabolienės kontora METIDA, Verslo centras VERTAS, Gynėjų g. 16, LT-01109 Vilnius, LT
(540)

GOLD

(511)
1 chemijos produktai, naudojami mokslo reikalams, fotografijoje; jautrintasis (sensibilizuotasis) popierius; jautrintieji (sensibilizuotieji) filmai (neeksponuoti); jautrintosios (sensibilizuotosios) fotografinės plokštelės; jautrintosios (sensibilizuotosios) plokštės (ofsetinei spaudai); jautrintieji fotografiniai mikrofilmai (neeksponuoti)(ritės ir lakštai); fotografiniai ryškalai.
16 popierius, kartonas ir jų gaminiai, nepriskirti prie kitų klasių; spaudiniai, laikraščiai, periodiniai leidiniai, knygos, katalogai, kalendoriai, vadovėliai; mokymo medžiaga (išskyrus aparatūrą); fotonuotraukos; atspaudai (terminiai); raštinės reikmenys; fotonuotraukų albumai; pakavimo medžiagos, nepriskirtos prie kitų klasių.

---

(111) **24309**
(156) 2013 09 18
(210) ZP 13086
(220) 1993 10 13
(186) 2023 10 13
(732) EASTMAN KODAK COMPANY, 343 State Street, Rochester, NY 14650, US
(740) Reda Žabolienė, 7, Advokatės Redos Žabolienės kontora METIDA, Verslo centras VERTAS, Gynėjų g. 16, LT-01109 Vilnius, LT
(540)

KODACHROME

(511)
1 chemijos produktai, naudojami mokslo reikalams, fotografijoje; jautrintasis (sensibilizuotasis) popierius; jautrintieji (sensibilizuotieji) filmai (neeksponuoti); jautrintosios (sensibilizuotosios) fotografinės plokštelės; jautrintosios (sensibilizuotosios) plokštės (ofsetinei spaudai); jautrintieji fotografiniai mikrofilmai (neeksponuoti)(ritės ir lakštai); fotografiniai ryškalai.
16 popierius, kartonas ir jų gaminiai, nepriskirti prie kitų klasių; spaudiniai, laikraščiai, periodiniai leidiniai, knygos, katalogai, kalendoriai, vadovėliai; mokymo medžiaga (išskyrus aparatūrą); fotonuotraukos; atspaudai (terminiai); raštinės reikmenys; fotonuotraukų albumai; pakavimo medžiagos, nepriskirtos prie kitų klasių.

---

(111) **24310**
(156) 2013 09 18
(210) ZP 13085
(220) 1993 10 13
(186) 2023 10 13
(732) EASTMAN KODAK COMPANY, 343 State Street, Rochester, NY 14650, US
(740) Reda Žabolienė, 7, Advokatės Redos Žabolienės kontora METIDA, Verslo centras VERTAS, Gynėjų g. 16, LT-01109 Vilnius, LT
(540)

KODACOLOR

(511)
1 chemijos produktai, naudojami mokslo reikalams, fotografijoje; jautrintasis (sensibilizuotasis) popierius; jautrintieji (sensibilizuotieji) filmai (neeksponuoti); jautrintosios (sensibilizuotosios) fotografinės plokštelės; jautrintosios (sensibilizuotosios) plokštės (ofsetinei spaudai); jautrintieji fotografiniai mikrofilmai (neeksponuoti)(ritės ir lakštai); fotografiniai ryškalai.

---

(111) **24311**
(156) 2013 09 18
(210) ZP 13084
(220) 1993 10 13
(186) 2023 10 13
(732) EASTMAN KODAK COMPANY, 343 State Street, Rochester, NY 14650, US
(740) Reda Žabolienė, 7, Advokatės Redos Žabolienės kontora METIDA, Verslo centras VERTAS, Gynėjų g. 16, LT-01109 Vilnius, LT
(540)

EKTACHROME

(511)

1 chemijos produktai, naudojami mokslo reikalams, fotografijoje; jautrintasis (sensibilizuotasis) popierius; jautrintieji (sensibilizuotieji) filmai (neeksponuoti); jautrintosios (sensibilizuotosios) fotografinės plokštelės; jautrintosios (sensibilizuotosios) plokštės (ofsetinei spaudai); jautrintieji fotografiniai mikrofilmai (neeksponuoti)(ritės ir lakštai); fotografiniai ryškalai.

---

(111) **24313**
(156) 2013 09 18
(210) ZP 13082
(220) 1993 10 13
(186) 2023 10 13
(732) EASTMAN KODAK COMPANY, 343 State Street, Rochester, NY 14650, US
(740) Reda Žabolienė, 7, Advokatės Redos Žabolienės kontora METIDA, Verslo centras VERTAS, Gynėjų g. 16, LT-01109 Vilnius, LT
(540)

EASTMAN

(511)

1 chemijos produktai, naudojami mokslo reikalams, fotografijoje; jautrintasis (sensibilizuotasis) popierius; jautrintieji (sensibilizuotieji) filmai (neeksponuoti); jautrintosios (sensibilizuotosios) fotografinės plokštelės; jautrintosios (sensibilizuotosios) plokštės (ofsetinei spaudai); jautrintieji fotografiniai mikrofilmai (neeksponuoti)(ritės ir lakštai); fotografiniai ryškalai.
2 dažai, dažiosios medžiagos ir pigmentai; spaustuviniai dažai; toneriai (dažai); kopijavimo aparatų ir mašinų dažai.
5 farmaciniai preparatai; biologiniai cheminiai preparatai (medicinos reikmėms); diagnostiniai preparatai (medicinos reikmėms) (in vivo); vakcinos ir serumai; dietinės medžiagos (medicinos reikmėms); kūdikių maistas; vitaminų preparatai; pleistrai; tvarsliava (medicinos reikmėms); dezinfekavimo preparatai.
16 popierius, kartonas ir jų gaminiai, nepriskirti prie kitų klasių; spaudiniai, laikraščiai, periodiniai leidiniai, knygos, katalogai, kalendoriai, vadovėliai; mokymo medžiaga (išskyrus aparatūrą); fotonuotraukos; atspaudai (terminiai); raštinės reikmenys; fotonuotraukų albumai; pakavimo medžiagos, nepriskirtos prie kitų klasių.
17 kaučiukas, gutaperčia, guma, asbestas, žėrutis ir jų gaminiai, nepriskirti prie kitų klasių; plastikų pusgaminiai; užpildai, sandarinimo ir izoliacinės medžiagos; nemetaliniai lankstieji vamzdžiai.
22 lynai, virvės, špagatai, tinklai, palapinės, stoginės, brezentas, burės, maišai (nepriskirti prie kitų klasių); kamšalai (išskyrus guminius ir plastikinius); pluoštinė tekstilės žaliava.
23 tekstilės verpalai ir siūlai.
34 tabakas; rūkymo reikmenys; degtukai.
42 specialistų konsultacijos, nesusijusios su verslu; kompiuterių programų rengimas; medžiagų bandymai.

---

(111) **24314**
(156) 2013 09 18
(210) ZP 13081
(220) 1993 10 13
(186) 2023 10 13
(732) EASTMAN KODAK COMPANY, 343 State Street, Rochester, NY 14650, US
(740) Reda Žabolienė, 7, Advokatės Redos Žabolienės kontora METIDA, Verslo centras VERTAS, Gynėjų g. 16, LT-01109 Vilnius, LT
(540)

EKTAR

(511)

1 chemijos produktai, naudojami mokslo reikalams, fotografijoje; jautrintasis (sensibilizuotasis) popierius; jautrintieji (sensibilizuotieji) filmai (neeksponuoti); jautrintosios (sensibilizuotosios) fotografinės plokštelės; jautrintosios (sensibilizuotosios) plokštės (ofsetinei spaudai); jautrintieji fotografiniai mikrofilmai (neeksponuoti)(ritės ir lakštai); fotografiniai ryškalai.
16 popierius, kartonas ir jų gaminiai, nepriskirti prie kitų klasių; spaudiniai, laikraščiai, periodiniai leidiniai, knygos, katalogai, kalendoriai, vadovėliai; mokymo medžiaga (išskyrus aparatūrą); fotonuotraukos; atspaudai (terminiai); raštinės reikmenys; fotonuotraukų albumai; pakavimo medžiagos, nepriskirtos prie kitų klasių.

---

(111) **24348**
(156) 2013 09 04
(210) ZP 13635
(220) 1993 11 30
(186) 2023 11 30
(732) SAFT FERAK AS, CZ-739 04 Raškovice 247, CZ
(740) Reda Žabolienė, 7, Advokatės Redos Žabolienės kontora METIDA, Verslo centras VERTAS, Gynėjų g. 16, LT-01109 Vilnius, LT
(540)

FERAK

(511)

9 šarminiai akumuliatoriai.

---

(111) **24349**
(156) 2013 09 04
(210) ZP 13636
(220) 1993 11 30
(186) 2023 11 30
(732) SAFT FERAK AS, CZ-739 04 Raškovice 247, CZ
(740) Reda Žabolienė, 7, Advokatės Redos Žabolienės kontora METIDA, Verslo centras VERTAS, Gynėjų g. 16, LT-01109 Vilnius, LT

(540)



(531) 27.1

(511)

9 akumuliatoriai, galvaniniai elementai, sausieji elementai; elektriniai aparatai, naudojami su akumuliatoriais, galvaniniais elementais arba sausaisiais elementais; akumuliatorių įkrovikliai; akumuliatorių maitinami reguliavimo įtaisai.

---

(111) **24379**

(156) 2013 09 16

(210) ZP 13922

(220) 1993 12 14

(186) 2023 12 14

(732) ZBROJOVKA BRNO S.R.O., Lazaretni 1/7, 615 00 Brno-Zabrdovice, CZ

(740) Reda Žabolienė, 7, Advokatės Redos Žabolienės kontora METIDA, Verslo centras VERTAS, Gynėjų g. 16, LT-01109 Vilnius, LT

(540)



(531) 26.1

(511)

13 sportiniai šaunamieji ginklai; medžiokliniai šautuvai.

---

(111) **24422**

(156) 2013 09 25

(210) ZP 13999

(220) 1993 12 17

(186) 2023 12 17

(732) DMC, 13, rue de Pfastatt, 68200 Mulhouse, FR

(740) Tatjana Sterlina, 37, UAB „Intels“, Naugarduko g. 32 / 2, LT-03225 Vilnius, LT

(540)



(531) 27.5

(511)

23 tekstilės verpalai ir siūlai.

24 audiniai ir tekstilės gaminiai, nepriskirti prie kitų klasių; lovatiesės ir staltiesės.

---

(111) **24505**

(156) 2013 09 16

(210) ZP 14266

(220) 1993 12 31

(186) 2023 12 31

(732) GUABER SRL, Via Gramsci, 41, Funo di Argelato, IT

(740) Marius Jakulis - Jason, 3, AAA Law, J. Jasinskio g. 16 A, LT-03163 Vilnius, LT

(540)

VAPE

(511)

5 preparatai kenkėjų ir parazitų naikinimui.

---

(111) **24531**

(156) 2013 09 27

(210) ZP 13270

(220) 1993 10 27

(186) 2023 10 27

(732) UAB „SAUGA“, Raudondvario pl. 164A, LT-47173 Kaunas, LT

(740) Lyra Tarnauskienė, 26, UAB „Patentinė ir teisinė apsauga“, Maironio g.14B-1, LT-44298 Kaunas, LT

(540)



(531) 26.11, 27.1

(511)

9 signalizacijos įrenginiai.

42 statybų projektavimas, inžineriniai konstravimo darbai.

---

(111) **24685**
(156) 2013 09 10
(210) ZP 14113
(220) 1993 12 29
(186) 2023 12 29
(732) THERMOS LLC, 475 N. Martingale Road, Suite 1100, Schaumburg IL 60173, US
(740) Reda Žabolienė, 7, Advokatės Redos Žabolienės kontora METIDA, Verslo centras VERTAS, Gynėjų g. 16, LT-01109 Vilnius, LT
(540)

THERMOS®

(531) 27.1
(511)
21 vakuuminiai indai ir talpos; šilumą laikančios maisto talpos, indai sumuštiniams, šaltį palaikantys krepšiai, kibirėliai ledui, vyno šaldytuvai; namų apyvokos reikmenys ir indai, kavos ruošimo indai (išskyrus pagamintus iš tauriųjų metalų arba padengtus jais); šepečiai (išskyrus teptukus); šukos ir kempinės; šepečių gamybos medžiagos; valymo įrenginiai ir įtaisai; metaliniai raizginiai šveistukai; neapdirbtas arba iš dalies apdirbtas stiklas (išskyrus statybinį); stiklo, porceliano ir fajanso dirbiniai, nepriskirti prie kitų klasių.

---

(111) **25016**
(156) 2013 09 20
(210) ZP 13659
(220) 1993 11 30
(186) 2023 11 30
(732) UAB „VILNIAUS VANDENYS', Dominikonų g.11, LT-01517 Vilnius, LT
(540)



(531) 1.15, 26.3
(511)
39 vandens tiekimas, vandens paskirstymas, gabenimas vamzdynais.

---

(111) **25029**
(156) 2013 09 12
(210) ZP 14699
(220) 1994 02 04
(186) 2024 02 04
(732) MASTERCARD INTERNATIONAL INCORPORATED, 2000 Purchase Street, Purchase, New York 10577-2509, US
(740) Reda Žabolienė, 7, Advokatės Redos Žabolienės kontora METIDA, Verslo centras VERTAS, Gynėjų g. 16, LT-01109 Vilnius, LT
(540)

MASTER CHARGE

(511)
16 spaudos gaminiai; blankai; periodiniai leidiniai; kortelės ir lipdukai kredito, debeto ir mokėjimų kortelėms gaminti.
36 finansinės paslaugos, susijusios su kredito, debeto ir mokėjimų kortelėmis.

---

(111) **25030**
(156) 2013 09 12
(210) ZP 14700
(220) 1994 02 04
(186) 2024 02 04
(732) MASTERCARD INTERNATIONAL INCORPORATED, 2000 Purchase Street, Purchase, New York 10577-2509, US
(740) Reda Žabolienė, 7, Advokatės Redos Žabolienės kontora METIDA, Verslo centras VERTAS, Gynėjų g. 16, LT-01109 Vilnius, LT
(540)

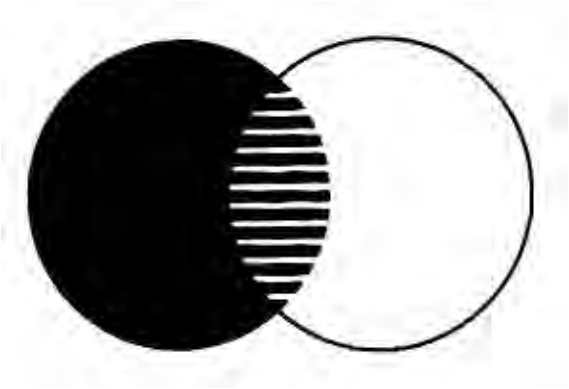

(531) 26.1
(511)
9 moksliniai, jūriniai, geodeziniai, elektriniai, fotografijos, kinematografijos, optiniai, svėrimo, matavimo, signalizavimo, tikrinimo (priežiūros),

gelbėjimo, mokymo prietaisai ir aparatai; garso ar vaizdo įrašymo, perdavimo ar atkūrimo aparatūra; magnetinės duomenų laikmenos, garso įrašų diskai; prekybos automatai ir monetinių aparatų mechanizmai, kasos aparatai, skaičiavimo mašinos, duomenų dorojimo įrenginiai ir kompiuteriai; gesintuvai.

16 popierius, kartonas ir jų gaminiai, nepriskirti prie kitų klasių; spaudiniai; įrišimo medžiagos; fotonuotraukos; raštinės reikmenys; raštinės ir buitinės lipniosios medžiagos; dailininkų reikmenys; teptukai; rašomosios mašinėlės ir kontoros reikmenys (išskyrus baldus); mokomoji medžiaga ir vaizdinės priemonės (išskyrus aparatūrą); plastikinės pakavimo medžiagos (nepriskirtos prie kitų klasių); lošiamosios kortos; šriftai; klišės.

36 draudimas; finansinė veikla; piniginės operacijos; nekilnojamojo turto operacijos.

---

(111) **25574**
(156) 2013 09 10
(210) ZP 15245
(220) 1994 03 24
(186) 2024 03 24
(732) DAIICHI SANKYO COMPANY, LIMITED, 3-5-1, Nihonbashi Honcho, Chuo-ku, Tokyo 103-8426, JP
(740) Marija Lenkutienė, 6, Patentinių paslaugų centras, UAB, J.Basanavičiaus g. 11/1, LT-03108 Vilnius, LT
(540)



(531) 26.4, 26.11, 29.1
(591) balta, mėlyna, geltona.
(511)

5 farmacijos, veterinarijos ir higienos preparatai; dietinis maistas (medicinos reikmėms), kūdikių maistas; pleistrai, tvarsliava; dantų plombavimo ir dantų išlajų gamybos medžiagos; dezinfekavimo preparatai; preparatai nuo kenkėjų; fungicidai, herbicidai.

---

(111) **25675**
(156) 2013 09 24
(210) ZP 13137
(220) 1993 10 19
(186) 2023 10 19
(732) PANASONIC CORPORATION, 1006, Oaza-Kadoma, Kadoma-shi, Osaka, 571-8501, JP
(740) Reda Žabolienė, 7, Advokatės Redos Žabolienės kontora METIDA, Verslo centras VERTAS, Gynėjų g. 16, LT-01109 Vilnius, LT
(540)

Technics

(531) 27.5
(511)

9 mokslinіai, jūriniai, geodeziniai, elektriniai, fotografijos, kinematografijos, optiniai, svėrimo, matavimo, signalizavimo, tikrinimo (priežiūros), gelbėjimo, mokymo prietaisai ir aparatai; garso ar vaizdo įrašymo, perdavimo ar atkūrimo aparatūra; magnetinės duomenų laikmenos, garso įrašų diskai; prekybos automatai ir monetinių aparatų mechanizmai, kasos aparatai, skaičiavimo mašinos, duomenų dorojimo įrenginiai ir kompiuteriai; gesintuvai.

15 muzikos instrumentai.

---

(111) **48330**
(156) 2013 09 30
(210) 2003 0338
(220) 2003 02 21
(186) 2023 02 21
(732) KLADA VENTURES LIMITED, 17, Theodorou Kolokotroni Street, Peristerona, Nicosia, CY
(740) Ramunė Garšvienė, 30, Dūkštų g. 28-20, LT-07171 Vilnius, LT
(540)



(531) 2.9, 26.1, 27.7, 29.1
(591) žalia, mėlyna, balta.
(511)

1 farmacijos preparatų konservantai, matinimo cheminės medžiagos, odų minkštikliai (išskyrus riebalus), bakteriniai, bakteriologiniai ir biologiniai preparatai (ne medicinos ar veterinarijos reikmėms), diagnostiniai preparatai (ne medicinos ar

veterinarijos reikmės), stiklo ar emalių drumstikliai, preparatai nuo lęšių dulsvėjimo, preparatai nuo stiklo dulsvėjimo, mikroorganizmų preparatai (ne medicinos ar veterinarijos reikmėms), fermentų preparatai (pramonės reikmėms), cheminiai preparatai mokslo reikmėms (ne medicinos ar veterinarijos reikmėms), stiklo matinimo cheminės medžiagos, stiklo dažymo cheminės medžiagos.

3 ambra (parfumerija), skutimosi akmenėliai (antiseptiniai), vazelinas (kosmetikos reikmėms), vata (kosmetikos reikmėms), vatos tamponai su pagaliuku (kosmetikos reikmėms), aromatinis vanduo, Žavelio vanduo, levandų vanduo, tualetinis vanduo, ūsų vaškas, rišamosios medžiagos (kosmetikos reikmėms), grimas, dezodorantai (asmeniniai), kvepalai, aliejai (kosmetikos reikmėms), parfumerijos gaminiai, atspaudžiamieji paveikslėliai (kosmetikos reikmėms), jononas (parfumerija), antakių pieštukai, kosmetiniai pieštukai, dirbtinių blakstienų klijai, dirbtinių plaukų klijai, barzdos ir ūsų dažai, kosmetiniai dažai, kosmetiniai kremai, odos balinimo kremai, odų vaškas, plaukų lakas (aerozolis), nagų lakas, losjonai po skutimosi, plaukų losjonai, losjonai (kosmetikos reikmėms), kosmetinės kaukės, aliejai (parfumerijai ir kvepalams), aliejai (kosmetikos reikmėms), aliejai (tualeto reikmėms), eteriniai aliejai, migdolų pienas (kosmetikos reikmėms), tualetinis pienelis, muskusas (parfumerija), muilas, dezinfekcinis muilas, dezodoruojamasis muilas, skutimosi muilas, gabalinis prausiamasis (tualetinis) muilas, gydomasis muilas, muilas nuo prakaitavimo, migdolų muilas, mėtos (parfumerijos reikmėms), odekolonas, bazinės gėlių kvepalų medžiagos, dantų pastos, milteliai, pemza, vandenilio peroksidas (kosmetikos reikmėms), lūpų dažai, pomados (kosmetikos reikmėms), skutimosi preparatai, vonių kosmetiniai preparatai, dirbtiniai nagai, parfumerijos-kosmetikos preparatai (higienos reikmėms), tualeto reikmenys, plaukų garbanojimo preparatai, odos balinimo preparatai, dantų protezų poliravimo preparatai, burnos skalavimo preparatai (ne medicinos reikmėms), liesinamieji kosmetikos preparatai, grimo valymo preparatai, dažų šalinimo preparatai, lakų šalinimo preparatai, nagų priežiūros preparatai, grimo pudra, dirbtinės blakstienos, kosmetiniais losjonais įmirkytos popierinės servetėlės, aromatiniai gėlių ir žolių mišiniai, vonių druskos (ne medicinos reikmėms), poliruojantys odos priežiūros preparatai, antakių kosmetikos priemonės, grimo preparatai, įdegimo preparatai (kosmetika), plaukų dažai, ilgalaikio plaukų sugarbanojimo preparatų neutralizatoriai, blakstienų kosmetikos preparatai, plaukų šalinimo preparatai (depiliatoriai), kosmetinės odos priežiūros priemonės, kosmetika, kosmetika (gyvulių), blakstienų ir antakių dažai, plovimo preparatai (ne pramonės reikmėms), balinimo preparatai (kosmetikos reikmėms), tualetiniai preparatai nuo prakaitavimo, talko milteliai (tualeto reikmenys), šampūnai, naminių gyvūnėlių šampūnai, gėlių ekstraktai, eterinės esencijos.

5 alkaloidai (medicinos reikmėms), dantų amalgamos, antibiotikai, bakterijas žudantys vaistai, balzamai (medicinos reikmėms), higieniniai tvarsčiai, apyrankės (medicinos reikmėms), vazelinas (medicinos reikmėms), vakcinos, antiseptinė vata, higroskopinė vata, vata (medicinos reikmėms), dietinės medžiagos (medicinos reikmėms), mineralinis vanduo (medicinos reikmėms), terminis vanduo (medicinos reikmėms), hematogenas, hormonai (medicinos reikmėms), garstyčios (farmacijos reikmėms), purvas vonioms, gydomasis purvas, dezodorantai (išskyrus asmeninius), mineraliniai maisto priedai, maisto priedai (medicinos reikmėms), mielės (farmacijos reikmėms), žuvų taukai, kapsulės (vaistams), kapsulės (farmacijos reikmėms), karamelės (medicinos reikmėms), karpų pieštukai, dantų protezų klijai, saldainiai (vaistiniai), šaknys (gydomosios), kraujas (medicinos reikmėms), dantų lakai, pleistrai, vidurius paleidžiantys vaistai, losjonai (veterinarijos reikmėms), losjonai (farmacijos reikmėms), tepalai (medicinos reikmėms), tepalai (farmacijos reikmėms), tepalai nuo saulės nudegimų, nušalimų tepalai (farmacijos reikmėms), tvarstomoji marlė, medicininiai aliejai, dantų mastikos, stomatologinės švitrinės medžiagos, dantų įspaudų medžiagos, dantų plombavimo medžiagos, tvarsliava (medicininė), vaistai (medicinos reikmėms), vaistai (veterinarijos reikmėms), vaistai (žmonėms), vaistai (stomatologijos reikmėms), mikstūros, pieno fermentai (farmacijos reikmėms), miltai kūdikių maitinimui, medicinos reikmenų dėžutės (nešiojamosios), dietiniai gėrimai (medicinos reikmėms), narkotikai, gydomosios trauktinės (užpilai), tinktūros (medicinos reikmėms), nuovirai (farmacijos reikmėms), nelaikančių sugeriamosios kelnaitės, nelaikančiųjų vystyklai, piliulės (farmacijos reikmėms), dėlės (medicinos reikmėms), kraujo plazma, pleistrai (medicinos reikmėms), pomados (farmacijos reikmėms), antidiureziniai (šlapimą sulaikantys preparatai), bakteriniai preparatai (medicinos ir veterinarijos reikmėms), bakteriologiniai preparatai (medicinos ir veterinarijos reikmėms), baltymų preparatai (medicinos reikmėms), biologiniai preparatai (veterinarijos reikmėms), biologiniai preparatai (medicinos reikmėms), veterinariniai preparatai, vitaminų preparatai, diagnostiniai preparatai (medicinos reikmėms), gydomieji vonių preparatai, dantų kalimosi preparatai, nudegimų gydymo preparatai, nuospaudų šalinimo preparatai, pleiskanojimo gydymo vaistiniai preparatai, odos gydymo farmaciniai preparatai, kontaktinių lęšių valymo preparatai, vaistiniai vonių preparatai, mikroelementų preparatai (žmonėms ir gyvuliams), farmaciniai preparatai, preparatai nuo saulės nudegimo (farmacijos reikmėms), fermentiniai preparatai (veterinarijos reikmėms), fermentiniai preparatai (medicinos reikmėms), cheminiai farmaciniai preparatai, cheminiai preparatai (veterinarijos reikmėms), nėštumo nustatymo cheminiai preparatai, cheminiai preparatai (medicinos reikmėms), cheminiai preparatai (farmacijos reikmėms), preparatai nuo nušalimų, akių pavilgai, baltymingasis maistas (medicinos reikmėms), kūdikių maistas, dietinis maistas (medicinos reikmėms), tirpalai kontaktiniams lęšiams

laikyti, higieninės servetėlės, higieniniai tamponai, gydomosiomis priemonėmis įmirkytos servetėlės, medicininės žvakutės, sirupai (farmacijos reikmėms), migdomieji vaistai, mineralinio vandens vonių druskos, vonių druskos (medicinos reikmėms), nejautros preparatai (anestetikai), antiseptikai, skausmą malšinantys vaistai, sutraukiantieji vaistai, vaistai nuo kirmėlių, dezinfekavimo priemonės (higienos reikmėms), apetito slopinamieji preparatai (medicinos reikmėms), liesėjimo medicininiai preparatai, parazitų naikinimo preparatai, karštį mažinantys vaistai, kraują valantys preparatai, gyvulių prausimo preparatai, plovimo preparatai (medicinos reikmėms), priemonės nuo vočių, priemonės nuo galvos skausmo, cheminės kontraceptinės priemonės, vidurius paleidžiantys vaistai, tonizuojančios priemonės (vaistiniai preparatai), virškinimą skatinantys vaistai (medicinos reikmėms), serumas, vaistažolės, trankviliantai, mėnesinių kelnaitės, porcelianas (dantų protezams), fermentai (veterinarijos reikmėms), fermentai (medicinos reikmėms), fungicidai, diabetikų duona, dantų cementavimo medžiagos, liesinamoji arbata (medicinos reikmėms), eliksyrai (farmacijos preparatai).

8 elektriniai ar ne elektriniai skustuvai, elektriniai ar ne elektriniai depiliacijos instrumentai, ausų pradūrimo įtaisai, žnyplės, skutimosi peiliukai, barzdos kirpimo mašinėlės, elektrinės ir ne elektrinės plaukų kirpimo mašinėlės, manikiūro įrankių komplektai, elektriniai manikiūro įrankių komplektai, pedikiūro įrankių komplektai, skutimosi reikmenų rinkiniai, plaukų žirklės, žirklės, nagų dildės, elektrinės nagų dildės, pincetai, depiliaciniai pincetai, ne elektriniai plaukų garbanojimo reikmenys, nagų poliravimo prietaisai (elektriniai arba ne elektriniai), skustuvų dėklai, žnyplės, plaukų sukimo žnyplės, plaukų šalinimo žnyplės, šerpetų šalinimo žnyplės, nagų žnyplės, blakstienų rietikliai.

9 kontaktiniai lęšiai, optiniai koreguojantys lęšiai, lūpos, manometrai, elektra šildomos kojinės, akinių rėmeliai, pensne rėmeliai, akiniai (optika), saulės akiniai, pensne, pipetės, grimo valymo elektriniai prietaisai, optiniai prietaisai ir instrumentai, akinių stiklai, kontaktinių lęšių dėklai, akinių dėklai, pensne dėklai, pensne grandinėlės, pensne raišteliai.

10 stomatologijos aparatai ir instrumentai, chirurgijos aparatai ir instrumentai, stomatologijos aparatūra (elektrinė), fizioterapijos aparatai, klausos aparatai, išvaržų raiščiai, tvarsčiai (elastiniai), nėščiųjų diržai, žindymo buteliukai su žindukais, vibracinio masažo aparatai, adatos (medicinos reikmėms), ortopedijos gaminiai, inhaliatoriai, akušerijos instrumentai, akušerijos instrumentai (veterinariniai), lašelinės (medicinos reikmėms), nelaikančiųjų klijuotės, medicininės klizmos, dantų žiedai, korsetai (medicinos reikmėms), ramentai, kvarco lempos (medicinos reikmėms), ultravioletinės lempos (medicinos reikmėms), siūlai (chirurgija), pientraukiai, šlapinimosi indai (ligoniams), kelių tvarsčiai (ortopedija), antpirščiai, ortopedinė avalynė, elektrinės antklodės (medicinos reikmėms), masažo pirštinės, pirštinės (medicinos reikmėms), ausų krapštukai, sąnarių tvarsčiai, ortopediniai padai, elektrinės šildomosios pagalvėlės (medicinos reikmėms), pripučiamos pagalvėlės (medicinos reikmėms), ortopediniai diržai, prezervatyvai, arterinio kraujo spaudimo matavimo aparatai, kosmetinio masažo aparatai, veterinarijos aparatai ir instrumentai, medicinos aparatai ir instrumentai, įtaisai žindymui, nuospaudų peiliai, galūnių protezai, žindukai, buteliukų žindukai, kontraceptinės priemonės (ne cheminės), dėklai su medicinos instrumentų rinkiniu, ortopediniai vidpadžiai, termometrai, dėklai (pritaikyti medicinos instrumentams), elastinės kojinės nuo venų išsiplėtimo, švirkštai.

11 įdegimo įrenginiai (saulės vonios), šildyklės, kojų šildytuvai (elektriniai arba ne elektriniai), lovų šildyklės, kišeniniai šildytuvai, elektriniai žindymo buteliukų šildytuvai, elektrinės šildomosios antklodės (ne medicinos reikmėms), garo aparatai veidui, plaukų džiovintuvai, geriamojo vandens filtrai.

14 grandinėlės, raktų žiedai (su pakabučiais), smeigtukai (papuošalai), smeigtukai (juvelyriniai dirbiniai), kaklaraiščių smeigtukai, kaklaraiščių segtukai, rankogalių sąsagos, skiriamieji ženklai, meno dirbiniai (brangiųjų metalu), grandelinės piniginės (brangiųjų metalų), medaliai, medalionai (juvelyriniai dirbiniai), monetos, peleninės (brangiųjų metalų), piniginės (brangiųjų metalų), pudrinės (brangiųjų metalų), krepšeliai (buitiniai brangiųjų metalų), papuošalai (juvelyriniai dirbiniai), buteliukai (brangiųjų metalų), laikrodžių futliarai (išskyrus rankinių), laikrodžių futliarai (dovanoms), laikrodžiai (išskyrus rankinius), rankiniai laikrodžiai.

16 plunksnakočiai, albumai, almanachai, blankai (spausdinti), bloknotai, brošiūros, bukletai, tualetinis popierius, vyniojamasis popierius, laikraščiai, spausdintiniai leidiniai, kalendoriai, nuplėšiamieji kalendoriai, pieštukai, automatiniai pieštukai, kataloginės kortelės, užrašų knygutės, vokai, viskozės lakštai pakuotėms, celofano lakštai (vyniojimui), rašomųjų reikmenų rinkiniai (popierius), popieriniai seilinukai, lipdukai, sveikinimo atvirukai, pašto atvirukai, krepšeliai, popieriniai arba plastikiniai pakavimo maišai, popierinės ir celiuliozinės sauskelnės (vienkartinės), periodiniai leidiniai, plakatai, popierinės nosinės, plastikinės plėvelės (vyniojimui), popieriniai ir celiulioziniai vaikų vystyklai (vienkartiniai), plunksnakočių ir pieštukų stoveliai, popieriniai rankšluosčiai, rašymo reikmenys, raštinės reikmenys (išskyrus baldus), rašomieji reikmenys, spaudiniai, prospektai, registravimo knygos, popierinės servetėlės (grimui valyti), popierinės servetėlės (veidui šluostyti), raštinės prekės (popierius), vėliavėlės (popierinės), etiketės (ne tekstilinės).

18 piniginės, vizitinių kortelių įdėklai, skėčiai, odos dirbiniai dokumentams, krepšeliai, odiniai maišeliai (pakavimui), kišeninės tualetinės reikmeninės (tuščios), kišeninės piniginės, sakvojažai, odiniai futliarai raktams, lagaminai, plokšti lagaminai (diplomatai).

20 plastikinė tara, lopšiai, vaikų manieže, pripučiami reklamos objektai, vaikštynės vaikams mokytis vaikščioti.

21 vaikų vonelės (kilnojamosios), naktipuodžiai,

retosios šukos, kempinės (buities reikmėms), dezodoravimo įtaisai (asmeninėms reikmėms), kempinių laikikliai, dantų krapštukų laikikliai, muilo laikikliai, skutimosi šepetėlių laikikliai, dantų krapštukai, skutimosi šepetėliai, muilinės, tualeto reikmeninės, ne elektriniai žindymo buteliukų šildytuvai, kosmetikos reikmenys, namų apyvokos tualetiniai reikmenys, ne elektriniai grimo šalinimo reikmenys, pudrinės, kvepalų purkštuvai, pudrinukai, šukos, geriamieji indai, šukų dėklai, dantų šepetukai, elektriniai dantų šepetukai, šepečiai, elektriniai šepetėliai (išskyrus mašinų dalis), antakių šepetėliai, nagų šepetukai.

22 tekstiliniai pakavimo gaminiai (vokai, aplankai, krepšiai).

24 tualetinės pirštinės, tekstilinės servetėlės (grimui valyti), tekstilinės kosmetinės servetėlės, vėliavų audeklas, vėliavos (ne popierinės), tekstilinės etiketės.

25 skaros (gaubiamos ant pečių), palaidinės, liemenės, kepurių snapeliai, kombinezonai (drabužiai), striukės, marškinėliai, seilinukai (ne popieriniai), uniformos, tekstiliniai vystyklai, kaklaskarės, raiščiai (galvos apdangalai), marškiniai, galvos apdangalai, chalatai, šalikai, vaikų kelnaitės.

26 ne elektriniai plaukų suktukai, netikri plaukai, plaukų segtukai, puošnieji ženkliukai, plaukų papuošalai, plaukų kasos, kaspinai, plaukų sruogos, perukai, plaukų juostos, plaukų tinkliukai, plaukų dažymo kepuraitės, plaukų smeigtukai.

28 vilkeliai (žaislai), žaislai, pliušiniai žaislai, kubeliai, lėlės, žaidimo sviediniai, barškučiai (žaislai).

35 importo ir eksporto agentūros, komercinės informacijos agentūros, prekių rodymas, verslo vadybos ir organizavimo konsultacijos, verslo specialistų konsultacijos, parodų rengimas komercijos ar reklamos reikmėms, mugių rengimas komercijos ar reklamos reikmėms, verslo vadybos pagalba, komercijos ar pramonės vadybos pagalba, prekių pardavimo skatinimas (kitiems), reklaminės medžiagos nuoma, reklaminių tekstų skelbimas, pavyzdžių platinimas, reklaminių skelbimų platinimas, reklama, reklamos agentūros, tiekimo paslaugos kitiems (prekių ir paslaugų pirkimas kitiems verslams).

39 supakuotų krovinių pristatymas, prekių pristatymas, informacija apie vežimą, informacija apie sandėliavimą, krovinių vežimas automobilių transportu, automobilių transportas, geležinkelių transportas, sandėlių konteinerių nuoma, sandėlių nuoma, prekių pakavimas, kurjerių paslaugos (pranešimai ar prekės), transporto paslaugos, prekių saugojimas, prekių sandėliavimas, prekių ekspedijavimas.

41 knygų leidyba, sveikatos klubų paslaugos, klubų paslaugos (pramogos ar švietimas), neakivaizdinio mokymo kursai, praktinių įgūdžių mokymas (demonstracija), kultūros ar mokomųjų parodų rengimas, kolokviumų rengimas ir vedimas, kongresų rengimas ir vedimas, konferencijų rengimas ir vedimas, akademijos (mokymas), seminarų rengimas ir vedimas, simpoziumų rengimas ir vedimas, grožio konkursų rengimas, pramogų ar mokomųjų konkursų rengimas, profesinis mokymas ir rengimas.

42 meninio dizaino paslaugos, inžinerija, kosmetikos tyrimai, naujų prekių tyrimas ir projektavimas (kitiems), intelektinės nuosavybės konsultacijos, kokybės tikrinimas, interjero dizainas, taros ir pakuočių dizainas, inžinieriniai-techniniai darbai (ekspertizė).

44 sergančiųjų priklausomybės ligomis reabilitacija, dispanseriai, poilsio namai, sanatorijos, plaukų persodinimas, klinikos, farmacininkų konsultacijos, ligoninės, manikiūras, masažas, kirpyklos, akušerinės paslaugos, veterinarijos pagalba, stomatologijos paslaugos, medicinos pagalba, sanitarinių įrenginių nuoma, grožio salonai, kraujo perpylimo stotys, sanitarinė (higieninė) priežiūra, tatuiravimas, optikų paslaugos, apvaisinimo in vitro paslaugos, psichologų paslaugos, slaugymas (medicininis), gyvūnų priežiūra, kambarinių gyvūnėlių priežiūra, fizioterapija, chiropraktika, plastinė chirurgija, slaugos namai.

45 susitikimų klubų paslaugos.

---

(111) **48416**
(156) 2013 09 19
(210) 2003 0545
(220) 2003 03 14
(186) 2023 03 14
(732) UAB „PALANGOS TILTAS“, Vytauto g. 85 A, LT-00154 Palanga, LT
(540)



(531) 27.5, 29.1
(591) raudona, balta.
(511)

16 spaudiniai, periodiniai leidiniai, laikraščiai, žurnalai, spausdintiniai leidiniai.

---

(111) **48575**
(156) 2013 09 27
(210) 2003 1830
(220) 2003 09 10
(186) 2023 09 10
(732) UAB „PLIUS“, Saltoniškių g. 9, LT-08105 Vilnius, LT
(740) Jurga Petniūnaitė, 51, AAA Baltic Service Company, J. Jasinskio g. 16 A, LT-01112 Vilnius, LT

(540)

AUTOPLIUS

(511)

16 popierius, kartonas ir jų gaminiai, nepriskirti prie kitų klasių; spaudiniai; įrišimo medžiagos; fotonuotraukos; raštinės reikmenys; raštinės ir buitinės lipniosios medžiagos; dailininkų reikmenys; teptukai; rašomosios mašinėlės ir biuro reikmenys (išskyrus baldus); mokomoji medžiaga ir vaizdinės priemonės (išskyrus aparatūrą); plastikinės pakavimo medžiagos (nepriskirtos prie kitų klasių); šriftai; klišės.

35 reklama, prekių pardavimo skatinimas; prekių sukaupimas (išskyrus vežimą) kitiems, teikiantis pirkėjams galimybę patogiai apžiūrėti (įskaitant ir per visuotinį kompiuterių tinklą) ir įsigyti tų prekių; elektroninės komercijos vadybos pagalba.

---

(111) **48900**
(156) 2013 09 12
(210) 2003 0992
(220) 2003 05 14
(186) 2023 05 14
(732) UAB „GAUDRĖ“, Ateities g.10, LT-08303 Vilnius, LT
(540)



(531) 29.1
(591) tamsiai violetinė.
(511)

35 reklama; verslo vadyba; verslo tvarkyba; įstaigų veikla; prekių sukaupimas (išskyrus vežimą) kitiems, teikiantis pirkėjams galimybę patogiai apžiūrėti ir įsigyti tų prekių.

---

(111) **48901**
(156) 2013 09 03
(210) 2003 0993
(220) 2003 05 14
(186) 2023 05 14
(732) FAIRTEX EQUIPMENT COMPANY, LIMITED, 99/5, Moo 3, Soi Boonthamanusorn, Theparak Road, Bangpleeyai, Bangplee, Samutprakarn 10540, TH
(740) Reda Žabolienė, 7, Advokatės Redos Žabolienės kontora METIDA, Verslo centras VERTAS, Gynėjų g. 16, LT-01109 Vilnius, LT

(540)

FAIRTEX

(511)

25 drabužiai, apranga, avalynė, galvos apdangalai.

28 žaidimai ir žaislai; gimnastikos ir sporto reikmenys, nepriskirti prie kitų klasių; Kalėdų eglučių papuošalai.

41 švietimas, mokymas; pramogos; sportinė ir kultūrinė veikla.

---

(111) **48915**
(156) 2013 09 27
(210) 2003 0759
(220) 2003 04 09
(186) 2023 04 09
(732) UAB „BILIARDO PASAULIS“, Kęstučio g. 71, LT-44300 Kaunas, LT
(740) Tomas Jakubauskas, 62, Advokatų kontora Eversheds Saladžius, Jasinskio g. 16B, LT
(540)



(531) 26.11, 29.1
(591) raudona, juoda.
(511)

28 žaidimai ir žaislai; gimnastikos ir sporto reikmenys, nepriskirti prie kitų klasių.

41 švietimas, mokymas; pramogos; sportinė ir kultūrinė veikla.

43 maisto ir gėrimų parūpinimo paslaugos; laikinas apgyvendinimas.

---

(111) **49029**
(156) 2013 09 23
(210) 2003 1818
(220) 2003 02 24
(186) 2023 02 24
(732) JONAS TUČINSKAS, Meškeriotojų g. 27B, LT-10100 Vilnius, LT
(740) Aušra Pakėnienė, 50, AAA Baltic Service Company, J. Jasinskio g. 16 A, LT-01112 Vilnius, LT
(540)

NB

(511)

40 medžiagų apdirbimas ir apdorojimas, įskaitant medienos apdirbimą, medienos pjovimą (lentpjūvės informacija apie medžiagų apdorojimą, vulkanizavimą (medžiagų apdirbimą), rafinavimą.

---

(111) **49030**
(156) 2013 09 23
(210) 2003 1819
(220) 2003 02 24
(186) 2023 02 24
(732) JONAS TUČINSKAS, Meškeriotojų g. 27B, LT-10100 Vilnius, LT
(740) Aušra Pakėnienė, 50, AAA Baltic Service Company, J. Jasinskio g. 16 A, LT-01112 Vilnius, LT
(540)



(531) 26.3, 26.4, 29.1
(591) mėlyna, sidabro, balta.
(511)
34 tabakas; rūkymo reikmenys; cigarečių filtrai, filtruojamieji cigarečių kandikliai, cigaretinis popierius.
40 medžiagų apdirbimas ir apdorojimas, įskaitant medienos apdirbimą, medienos pjovimą (lentpjūves), informaciją apie medžiagų apdorojimą, vulkanizavimą (medžiagų apdirbimą), rafinavimą.

---

(111) **49033**
(156) 2013 09 12
(210) 2003 1411
(220) 2003 07 15
(186) 2023 07 15
(732) MAXIMA GROUP, UAB, Kirtimų g. 47, LT-02244 Vilnius, LT
(740) Reda Žabolienė, 7, Advokatės Redos Žabolienės kontora METIDA, Verslo centras VERTAS, Gynėjų g. 16, LT-01109 Vilnius, LT
(540)

SAULUTĖ

(511)
35 reklama; verslo vadyba; verslo tvarkyba; įstaigų veikla.

---

(111) **49035**
(156) 2013 09 12
(210) 2003 1421
(220) 2003 07 16
(186) 2023 07 16
(732) MAXIMA GROUP, UAB, Kirtimų g. 47, LT-02244 Vilnius, LT
(740) Reda Žabolienė, 7, Advokatės Redos Žabolienės kontora METIDA, Verslo centras VERTAS, Gynėjų g. 16, LT-01109 Vilnius, LT
(540)

SOSTINĖS

(511)
32 mineralinis ir gazuotas vanduo, kiti gaivieji gėrimai; vaisių gėrimai ir vaisių sultys; sirupai ir kiti gėrimų gaminimo mišiniai.
34 tabakas; rūkymo reikmenys; degtukai.

---

(111) **49043**
(156) 2013 09 24
(210) 2003 1559
(220) 2003 08 04
(186) 2023 08 04
(732) VALERIJ TRETJAKOV, Širvintų r. sav., Liukonių vs., LT
(540)



(531) 28.5
(561) Litovskij kurjer
(511)
16 popierius, kartonas ir jų gaminiai, nepriskirti prie kitų klasių; spaudiniai; įrišimo medžiagos; fotonuotraukos; raštinės reikmenys; raštinės ir buitinės lipniosios medžiagos; dailininkų reikmenys; teptukai; rašomosios mašinėlės ir biuro reikmenys (išskyrus baldus); mokomoji medžiaga ir vaizdinės priemonės (išskyrus aparatūrą); plastikinės pakavimo medžiagos (nepriskirtos prie kitų klasių); šriftai; klišės.

---

(111) **49068**
(156) 2013 09 13
(210) 2003 1170
(220) 2003 06 12
(186) 2023 06 12
(732) AKCINĖ BENDROVĖ „VILNIAUS PERGALĖ“, V. A. Graičiūno g. 26, LT-02241 Vilnius, LT
(540)



(531) 1.15, 4.5, 27.1, 29.1
(591) žalia, rožinė, mėlyna, raudona, ruda, geltona, balta, juoda, oranžinė, pilka.
(511)
30 karamelės (saldainiai).

---

(111) **49107**
(156) 2013 09 12
(210) 2003 1356
(220) 2003 07 08
(186) 2023 07 08
(732) MAXIMA GROUP, UAB, Kirtimų g. 47, LT-02244 Vilnius, LT
(740) Reda Žabolienė, 7, Advokatės Redos Žabolienės kontora METIDA, Verslo centras VERTAS, Gynėjų g. 16, LT-01109 Vilnius, LT
(540)

SAULUTĖ

(511)
3 balinimo preparatai ir kitos skalbimo medžiagos; valymo, poliravimo, šveitimo ir švitrinamojo apdirbimo preparatai; muilas; parfumerija, eteriniai aliejai, kosmetika, plaukų losjonai; dantų milteliai ir pastos.
16 popierius, kartonas ir jų gaminiai, nepriskirti prie kitų klasių; spaudiniai; įrišimo medžiagos; fotonuotraukos; raštinės reikmenys; raštinės ir buitinės lipniosios medžiagos; dailininkų reikmenys; teptukai; rašomosios mašinėlės ir biuro reikmenys (išskyrus baldus); mokomoji medžiaga ir vaizdinės priemonės (išskyrus aparatūrą); plastikinės pakavimo medžiagos (nepriskirtos prie kitų klasių); šriftai; klišės.
21 namų apyvokos arba virtuvės reikmenys ir indai (išskyrus brangiųjų metalų arba jais padengtus); šukos ir kempinės; šepečiai (išskyrus teptukus); šepečių medžiagos; valymo reikmenys; metaliniai raizginiai šveistukai; neapdirbtas arba iš dalies apdirbtas stiklas (išskyrus statybinį); stiklo, porceliano ir keramikos gaminiai, nepriskirti prie kitų klasių.
31 žemės ūkio, sodo, miško produktai, nepriskirti prie kitų klasių, ir grūdai; gyvi gyvūnai; švieži vaisiai ir daržovės; sėklos, natūralūs augalai ir gėlės; pašarai, salyklas.
39 vežimas; prekių pakavimas ir sandėliavimas; kelionių rengimas.
42 mokslo ir technologijų paslaugos ir su tuo susiję tyrimai ir projektavimas; pramoninės analizės ir tyrimų paslaugos; kompiuterių programinės ir aparatinės įrangos projektavimas ir tobulinimas; juridinės paslaugos.
43 maisto ir gėrimų parūpinimo paslaugos; laikinas apgyvendinimas.

---

(111) **49151**
(156) 2013 09 04
(210) 2003 1183
(220) 2003 06 16
(186) 2023 06 16
(732) MITSUBISHI ENPITSU KABUSHIKI KAISHA (MITSUBISHI PENCIL CO, LTD), 5-23-37, Higashi-Ohi, Shinagawa-ku, Tokyo, JP
(740) Marius Jakulis - Jason, 3, AAA Law, J. Jasinskio g. 16 A, LT-03163 Vilnius, LT
(540)

uni-ball

(531) 27.5
(511)
16 rašymo reikmenys.

---

(111) **49169**
(156) 2013 09 06
(210) 2003 1372
(220) 2003 07 10
(186) 2023 07 10
(732) UAB „METOS“, J.Jasinskio g.16f, 01112 Vilnius, LT
(740) Leonas Antanas Kučinskas, 4, Dr. Leono A. Kučinsko patentinių paslaugų firma, Kaštonų g. 5-7, LT-01107 Vilnius, LT
(540)

VIRĖJO KEPURĖ

(531) 9.7, 27.5
(511)
16 popierius, kartonas ir jų gaminiai, nepriskirti prie kitų klasių; spaudiniai; įrišimo medžiagos; fotonuotraukos; raštinės reikmenys; raštinės ir buitinės lipniosios medžiagos; dailininkų reikmenys; teptukai; rašomosios mašinėlės ir biuro reikmenys (išskyrus baldus); mokomoji medžiaga ir vaizdinės priemonės (išskyrus aparatūrą); plastikinės pakavimo medžiagos (nepriskirtos prie kitų klasių); šriftai; klišės.

---

(111) **49185**
(156) 2013 09 24
(210) 2003 1554
(220) 2003 08 04
(186) 2023 08 04
(732) UAB „SRS DIZAINAS“, Šermukšnių g.16, LT-91207 Klaipėda, LT
(740) Leonas Antanas Kučinskas, 4, Dr. Leono A. Kučinsko patentinių paslaugų firma, Kaštonų g. 5-7, LT-01107 Vilnius, LT
(540)



(531) 26.4, 27.5
(511)
16 knygos; žurnalai (periodiniai leidiniai).
35 reklama.

---

(111) **49192**
(156) 2013 09 06
(210) 2003 1605
(220) 2003 08 12
(186) 2023 08 12
(732) TEVA PHARMACEUTICAL INDUSTRIES LTD, Science Based Industries Campus, Har Hotzvim, P.O.Box 1142, Jerusalem 91010, IL
(740) Reda Žabolienė, 7, Advokatės Redos Žabolienės kontora METIDA, Verslo centras VERTAS, Gynėjų g. 16, LT-01109 Vilnius, LT
(540)

OSTEOTRIOL

(511)
5 farmacijos preparatai, skirti kaulų ligų gydymui.

---

(111) **49272**
(156) 2013 09 03
(210) 2003 1326
(220) 2003 07 03
(186) 2023 07 03
(732) G.POHL-BOSKAMP GmbH & CO, Kieler Strasse 11, 25551 Hohenlockstedt, DE
(740) Marius Jakulis - Jason, 3, AAA Law, J. Jasinskio g. 16 A, LT-03163 Vilnius, LT
(540)

GeloSitin

(511)
5 farmacijos ir veterinarijos preparatai; higienos preparatai (medicinos reikmėms); dietiniai produktai (medicinos reikmėms), kūdikių maistas; pleistrai, tvarsliava; dantų plombavimo ir dantų išlajų gamybos medžiagos; dezinfekavimo preparatai.

---

(111) **49288**
(156) 2013 09 09
(210) 2003 1245
(220) 2003 06 26
(186) 2023 06 26
(732) UAB „KLINGAI“, Ekskavatorininkų g.1L, LT-52369 Kaunas, LT
(740) Lyra Tarnauskienė, 26, UAB „Patentinė ir teisinė apsauga“, Maironio g.14B-1, LT-44298 Kaunas, LT
(540)

ATSIGAUK

(511)
29 mėsa, žuvis, paukštiena ir žvėriena; mėsos ekstraktai; konservuoti, džiovinti, virti ir kepti vaisiai ir daržovės; drebučiai, uogienės, kompotai; kiaušiniai, pienas ir pieno produktai; maistiniai aliejai ir riebalai.
30 kava, arbata, kakava, cukrus, ryžiai, tapijoka, sago kruopos, kavos pakaitalai; miltai ir grūdų produktai, duona, pyragas ir konditerijos gaminiai, ledai; medus, sirupas; mielės, kepimo milteliai; druska, garstyčios; actas, padažai; prieskoniai; ledas.
32 alus; mineralinis ir gazuotas vanduo, kiti gaivieji gėrimai; vaisių gėrimai ir vaisių sultys; sirupai ir kiti gėrimų gaminimo mišiniai.
33 svaigieji gėrimai (išskyrus alų).

---

(111) **49298**
(156) 2013 09 09
(210) 2003 1523
(220) 2003 07 30
(186) 2023 07 30
(732) HEM CORPORATION PRIVATE LIMITED, G-5 Riddhi-Siddhi Apartments, Mithagar ‘X’ Road, Mulund (East), Mumbai - 400 081, IN
(740) Marija Lenkutienė, 6, Patentinių paslaugų centras, UAB, J.Basanavičiaus g. 11/1, LT-03108 Vilnius, LT
(540)



(531) 26.1
(511)
3 smilkalai, tarp jų smilkalų plytelės ir lazdelės; kvepalai ir parfumerijos gaminiai; eteriniai aliejai; kosmetika; plaukų losjonai; plaukų aliejai; šampūnas; muilas; ploviklis; dantų pasta ir milteliai; valymo preparatai.

---

(111) **49304**
(156) 2013 09 25
(210) 2003 1558
(220) 2003 08 04
(186) 2023 08 04
(732) UAB „MADOS ROJUS“, Baltupio g. 61-28, LT-08322 Vilnius, LT
(540)

YZZY

(511)
25 drabužiai, apranga, avalynė, galvos apdangalai.

---

(111) **49327**
(156) 2013 09 09
(210) 2003 1192
(220) 2003 06 17
(186) 2023 06 17
(732) BEATRICIA ARONOVICH, Megadim 10/2, Ramat Gan, IL
(740) Aldona Pacevičienė, 21, A.Mickevičiaus g. 29-6, LT-44245 Kaunas, LT
(540)



(531) 5.7, 26.3, 27.5, 29.1
(591) balta, ruda.
(511)
43 maisto ir gėrimų (itališkų) parūpinimo paslaugos; laikinas apgyvendinimas.

---

(111) **49358**
(156) 2013 09 06
(210) 2003 1256
(220) 2003 06 26
(186) 2023 06 26
(732) UAB „PLUNGĖS DUONA“, S. Nėries g. 79, LT-90001 Plungė, LT
(740) Telesforas Urbaitis, 46, Advokatas Telesforas Urbaitis, Gedimino pr. 28/2-801, LT-01104 Vilnius, LT
(540)



(531) 3.7, 9.1, 25.3, 27.5, 29.1
(526) DUONA
(591) raudona, balta, mėlyna.
(511)
30 kava, arbata, kakava, cukrus, ryžiai, tapijoka, sago kruopos, kavos pakaitalai; miltai ir grūdų produktai, duona, pyragas ir konditerijos gaminiai, ledai; medus, sirupas; mielės, kepimo milteliai; druska, garstyčios; actas, padažai; prieskoniai; ledas.

---

(111) **49379**
(156) 2013 09 04
(210) 2003 1651
(220) 2003 08 20
(186) 2023 08 20
(732) UAB „KOMPARSA“, Ateities g.33, LT-06320 Vilnius, LT
(740) Reda Žabolienė, 7, Advokatės Redos Žabolienės kontora METIDA, Verslo centras VERTAS, Gynėjų g. 16, LT-01109 Vilnius, LT
(540)

ATOMIK

(511)
9 kompiuteriai.

---

(111) **49406**
(156) 2013 09 04
(210) 2003 1482
(220) 2003 07 23
(186) 2023 07 23
(732) URODA POLSKA SPOLKA Z OGRANICZONA ODPOWIEDZIALNOSCIA, ul. Niecala 9, lok. U1, 00-098 Warszawa, PL

(740) Liudmila Gerasimovič, 9, Iį „Liudmila Gerasimovič, Patentinis patikėtinis“, Vingrių g.13-42, LT-01141 Vilnius, LT

(540)

BI-ES SANKAI

(511)

3 parfumerijos ir tualeto gaminiai, kvepalai, tualetinis vanduo, kvapusis vanduo, odekolonas, dezodorantai (asmeniniai), tualetiniai preparatai nuo prakaitavimo, eteriniai aliejai, vonių aliejai, kosmetinės vonių druskos, muilas ir prausimosi skystis, vonių kosmetiniai preparatai, kosmetika, kosmetiniai preparatai, grožio priežiūros preparatai, grimo preparatai, grimo valymo preparatai, kūno priežiūros preparatai, įdegimo preparatai (kosmetika), skutimosi preparatai, preparatai po skutimosi, depiliatoriai (plaukų šalinimo priemonės), plaukų priežiūros skysčiai ir losjonai, plaukų kondicionavimo preparatai, plaukų putos, plaukų lakas, nagų lakas, nagų lako valikliai, dantų pastos ir milteliai, tualeto reikmenys, šviesinimo ir balinimo preparatai bei kitos skalbimo medžiagos, valymo preparatai, poliravimo preparatai, blizginimo preparatai, šveitimo ir švitrinamojo apdirbimo preparatai.

(310)(320)(330) Z-260135, 2003 01 23, PL

---

(111) **49421**
(156) 2013 09 04
(210) 2003 1609
(220) 2003 08 12
(186) 2023 08 12
(732) LG ELECTRONICS INC, 20, Yoido-dong, Youngdungpo-ku, Seoul, KR
(740) Marija Lenkutienė, 6, Patentinių paslaugų centras, UAB, J.Basanavičiaus g. 11/1, LT-03108 Vilnius, LT
(540)

FLATRON *Air*

(531) 27.5
(511)

9 kompiuteriai; televizijos aparatai; monitoriai, katodinių spindulių vamzdeliai.

---

(111) **49469**
(156) 2013 09 27
(210) 2003 1811
(220) 2003 09 08
(186) 2023 09 08
(732) UAB „E ENERGIJA“, Jogailos g. 4, LT-01116 Vilnius, LT
(740) Marija Lenkutienė, 6, Patentinių paslaugų centras, UAB, J.Basanavičiaus g. 11/1, LT-03108 Vilnius, LT
(540)

e-energija

(531) 27.5, 29.1
(526) energija
(591) oranžinė, mėlyna.
(511)

39 energijos paskirstymas; šilto vandens paskirstymas; šilto vandens tiekimas.

40 energijos gamyba; katilių paslaugos; vandens apdorojimas.

---

(111) **49471**
(156) 2013 09 27
(210) 2003 1816
(220) 2003 09 08
(186) 2023 09 08
(732) UAB „KRISTIANA“, Gedimino pr.14, LT-01103 Vilnius, LT
(740) Ugnius Pėdnyčia, Kęstučio g. 43/Latvių g. 17, 08123, Vilnius, LT
(540)

KOSMADA - AKCIJA VISADA

(511)

3 balinimo preparatai ir kitos skalbimo medžiagos; valymo, poliravimo, šveitimo ir švitrinamojo apdirbimo preparatai; muilas; parfumerija, eteriniai aliejai, kosmetika, plaukų losjonai; dantų milteliai ir pastos.

5 farmacijos, veterinarijos preparatai; higienos preparatai medicinos reikmėms; dietiniai produktai (medicinos reikmėms), kūdikių maistas; pleistrai, tvarsliava; dantų plombavimo ir dantų išlajų gamybos medžiagos; dezinfekavimo preparatai; kenkėjų naikinimo preparatai; fungicidai, herbicidai.

35 reklama; verslo vadyba; verslo tvarkyba; įstaigų veikla.

44 medicinos paslaugos; veterinarijos paslaugos; žmonių ar gyvūnų higieninė ir grožio priežiūra; žemdirbystės, sodininkystės ir miškininkystės paslaugos.

---

(111) **49472**
(156) 2013 09 27
(210) 2003 1817
(220) 2003 09 08
(186) 2023 09 08
(732) UAB „KRISTIANA“, Gedimino pr.14, LT-01103 Vilnius, LT

(740) Ugnius Pėdnyčia, Kęstučio g. 43/Latvių g. 17, 08123, Vilnius, LT

(540)

KOSMADA

(531) 27.5, 29.1
(591) raudona, balta, juoda.
(511)
3 balinimo preparatai ir kitos skalbimo medžiagos; valymo, poliravimo, šveitimo ir švitrinamojo apdirbimo preparatai; muilas; parfumerija, eteriniai aliejai, kosmetika, plaukų losjonai; dantų milteliai ir pastos.
5 farmacijos, veterinarijos preparatai; higienos preparatai medicinos reikmėms; dietiniai produktai (medicinos reikmėms), kūdikių maistas; pleistrai, tvarsliava; dantų plombavimo ir dantų išlajų gamybos medžiagos; dezinfekavimo preparatai; kenkėjų naikinimo preparatai; fungicidai, herbicidai.
35 reklama; verslo vadyba; verslo tvarkyba; įstaigų veikla.
44 medicinos paslaugos; veterinarijos paslaugos; žmonių ar gyvūnų higieninė ir grožio priežiūra; žemdirbystės, sodininkystės ir miškininkystės paslaugos.

---

(111) **49485**
(156) 2013 09 06
(210) 2003 1675
(220) 2003 08 25
(186) 2023 08 25
(732) DAVID DEL CURTO SA, Vitacura 5250, Apt. 502, Vitacura, Santiago, CL
(740) Marija Lenkutienė, 6, Patentinių paslaugų centras, UAB, J.Basanavičiaus g. 11/1, LT-03108 Vilnius, LT
(540)

DAVID DEL CURTO

(511)
31 švieži vaisiai.

---

(111) **49527**
(156) 2013 09 09
(210) 2003 1273
(220) 2003 06 30
(186) 2023 06 30
(732) UAB „TOKYO“, Žalgirio g. 114, LT-09300 Vilnius, LT
(740) Otilija Klimaitienė, 35, AAA Baltic Service Company, J. Jasinskio g. 16 A, LT-01112 Vilnius, LT

(540)

TOKYO
RESTORANAS

(531) 26.1, 28.3, 29.1
(591) juoda, balta, raudona.
(511)
43 japoniško maisto ir gėrimų parūpinimo paslaugos; kavinės, kavos barai; restoranai.

---

(111) **49533**
(156) 2013 09 09
(210) 2003 1446
(220) 2003 07 18
(186) 2023 07 18
(732) UAB „ČILI KAIMAS“, Žalgirio g. 114, LT-09300 Vilnius, LT
(740) Otilija Klimaitienė, 35, AAA Baltic Service Company, J. Jasinskio g. 16 A, LT-01112 Vilnius, LT
(540)

Čili
KAIMAS

(531) 5.9, 7.1, 27.5, 29.1
(591) raudona, žalia.
(511)
43 aprūpinimas maistu ir gėrimais; barų paslaugos, restoranai, kavinės, kavos barai, užkandinės, valgyklos.

---

(111) **49552**
(156) 2013 09 10
(210) 2003 1937
(220) 2003 09 18
(186) 2023 09 18
(732) PHILIP MORRIS BRANDS SARL, Quai Jeanrenaud 3, Neuchatel, 2000, CH
(740) Reda Žabolienė, 7, Advokatės Redos Žabolienės kontora METIDA, Verslo centras VERTAS, Gynėjų g. 16, LT-01109 Vilnius, LT

(540)



(531) 24.1, 25.1, 25.5, 27.5, 29.1

(591) tamsiai mėlyna, šviesiai mėlyna, balta, aukso, raudona.

(511)

34 apdorotas tabakas ir tabako žaliava, tarp jų cigarai, cigaretės, cigariukai, cigarilės, tabakas cigaretėms vynioti, pypkių tabakas, kramtomasis tabakas, uostomasis tabakas, tabako pakaitalai, (ne medicinos reikmėms); rūkymo reikmenys, tarp jų cigaretinis popierius ir vamzdeliai, cigarečių filtrai, tabako skardinės, cigarečių dėžutės ir peleninės (ne brangiųjų metalų, jų lydinių ar padengtų jais); pypkės, cigarečių sukimo kišeniniai įtaisai, žiebtuvėliai; degtukai.

---

(111) **49553**

(156) 2013 09 27

(210) 2003 1938

(220) 2003 09 18

(186) 2023 09 18

(732) UAB „KRISTIANA“, Gedimino pr.14, LT-01103 Vilnius, LT

(740) Ugnius Pėdnyčia, Kęstučio g. 43/Latvių g. 17, 08123, Vilnius, LT

(540)

KOSMADA - NUOLAIDOS VISADA

(511)

3 balinimo preparatai ir kitos skalbimo medžiagos; valymo, poliravimo, šveitimo ir švitrinamojo apdirbimo preparatai; muilas; parfumerija, eteriniai aliejai, kosmetika, plaukų losjonai; dantų milteliai ir pastos.

5 farmacijos ir veterinarijos preparatai; higienos preparatai medicinos reikmėms; dietiniai produktai (medicinos reikmėms), kūdikių maistas; pleistrai, tvarsliava; dantų plombavimo ir dantų išlajų gamybos medžiagos; dezinfekavimo preparatai; kenkėjų naikinimo preparatai; fungicidai, herbicidai.

35 reklama; verslo vadyba; verslo tvarkyba; įstaigų veikla.

44 medicinos paslaugos; veterinarijos paslaugos; žmonių ar gyvūnų higieninė ir grožio priežiūra; žemdirbystės, sodininkystės ir miškininkystės paslaugos.

---

(111) **49600**

(156) 2013 09 27

(210) 2003 2122

(220) 2003 10 07

(186) 2023 10 07

(732) PERNOD RICARD FINLAND OY, Fabianinkatu 8, FI-00130 Helsinki, FI

(740) Marius Jakulis - Jason, 3, AAA Law, J. Jasinskio g. 16 A, LT-03163 Vilnius, LT

(540)

SISU

(511)

33 svaigieji gėrimai (išskyrus alų).

---

(111) **49633**

(156) 2013 09 25

(210) 2003 2032

(220) 2003 09 30

(186) 2023 09 30

(732) UAB „BALTIC AMADEUS“, Akademijos g.4, LT-08412 Vilnius, LT

(740) Marija Lenkutienė, 6, Patentinių paslaugų centras, UAB, J.Basanavičiaus g. 11/1, LT-03108 Vilnius, LT

(540)



(531) 2.1, 26.4, 29.1

(591) mėlyna, balta.

(511)

9 moksliniai, jūriniai, geodeziniai, fotografijos, kinematografijos, optiniai, svėrimo, matavimo, signalizavimo, tikrinimo (priežiūros), gelbėjimo, mokymo prietaisai ir aparatai; elektros praleidimo, perjungimo, transformavimo, akumuliavimo, reguliavimo ir valdymo aparatai ir prietaisai; garso ar vaizdo įrašymo, perdavimo ar atkūrimo aparatūra; magnetinės duomenų laikmenos, įrašų diskai; prekybos automatai ir monetinių aparatų mechanizmai; kasos aparatai, skaičiavimo mašinos, duomenų dorojimo įrenginiai ir kompiuteriai; gesintuvai.

35 reklama; verslo vadyba; verslo tvarkyba; įstaigų veikla.

36 finansinės analizės; daugiabučių namų valdymas; draudimas; draudimo informacija; draudimo konsultacijos; draudimo rizikos vertintojų (aktuarų) paslaugos; draudimo tarpininkavimas (draudimo makleriai); finansavimo paslaugos; finansinė informacija; finansinė parama; finansinės konsultacijos; finansinės veiklos vadyba; finansinis įvertinimas (draudimo, banko operacijų, nekilnojamojo turto); finansinis įvertinimas (ekspertizė); pensijų fondų lėšų rinkimas ir kaupimas; garantijos; hipotekos paslaugos; pensijų fondas; kredito agentūros; labdaros fondų lėšų rinkimas; nekilnojamojo turto agentūros; nekilnojamojo turto įvertinimas; nekilnojamojo turto nuoma; nekilnojamojo turto nuomos agentūros; nekilnojamojo turto tarpininkų veikla (nekilnojamojo turto makleriai); nekilnojamojo turto valdymas; draudimas nuo nelaimingų atsitikimų; numizmatinis įvertinimas; butų nuoma, gyvenamųjų patalpų nuoma; kontorų nuoma (nekilnojamasis turtas); ūkių nuoma; nuomos ir pirkimo finansavimas; paskolos (finansinės); paskolos už užstatą; patikėtinių veikla; pensijų mokėjimo paslaugos; elektroninis lėšų pervedimas; išsimokėtino pirkimo finansavimas; sveikatos draudimas; tarpininkavimas (maklerių veikla); taupomieji bankai; verslo likvidavimo paslaugos (finansinės); finansinis vertinimas.

37 biuro įrangos įtaisymas, taisymas ir priežiūra; vidaus ir išorės dažymas; elektros prietaisų įtaisymas; hidroizoliavimas (pastatų); statybos informacija; taisyklių informacija; pastatų izoliavimas; kelių tiesimas; kompiuterių aparatūros įtaisymas, taisymas ir techninė priežiūra; liftų įrengimas ir taisymas; mašinų ir mechanizmų montavimas, techninė priežiūra ir taisymas; statybos įrenginių nuoma; oro kondicionavimo aparatų įtaisymas ir taisymas; pastatų sandarinimas; pastatų valymas (iš vidaus); pastatų valymas (iš išorės); pastolių rinkimas (statybinių); priešgaisrinių signalizacijų įrengimas ir taisymas; statybų priežiūra; santechnikų darbai; sausasis valymas; apsauginių signalizacijų įrengimas ir taisymas; statyba; mugių prekystalių ir parduotuvių statyba; statybos informacija; statybos įrenginių nuoma; šaldymo įrangos įtaisymas ir taisymas; šildymo įrangos įtaisymas ir taisymas; trukdžių slopinimas (elektriniuose aparatuose); virtuvės įrangos įtaisymas.

38 telekomunikacijos.

39 automobilių nuoma; automobilių stovėjimo vietų nuoma; elektroninių duomenų ar dokumentų įrašų saugojimas; informacija apie sandėliavimą; informacija apie vežimą; krovinių ekspedijavimas; krovinių ekspedijavimo tarpininkavimas; krovinių iškrovimas; krovinių nešiojimas; krovinių vežimas automobilių transportu; krovinių vežimo tarpininkavimas; kurjerių paslaugos (pranešimai ar prekės); laikraščių pristatymas; sandėlių konteinerių nuoma; sandėlių nuoma; prekių pakavimas, pranešimų pristatymas (laiškų, telegramų); prekių pristatymas; prekių sandėliavimas; prekių saugojimas; prekių pristatymas paštu; saugus vertybių gabenimas; siuntinių pristatymas; transporto tarpininkavimas; transporto priemonių nuoma; vežimo užsakymas; vairuotojo (samdomo) paslaugos; vežimas; vežimo priemonių nuoma; prekių vyniojimas.

41 elektroninė darbalaukinė leidyba; videofilmų gamyba; garso įrašų montavimas; garso įrašų nuoma; švietimo informacija; instruktavimas; knygų leidyba; mokymas; kultūros ar mokomųjų parodų rengimas; elektroninių publikacijų tiesioginis pateikimas per kompiuterių tinklą (ne parsisiunčiamųjų), elektroninių knygų ir žurnalų tiesioginis publikavimas; skaitmeninio vaizdavimo paslaugos; tekstų skelbimas (išskyrus reklaminius), švietimo informacija; švietimo paslaugos; tiesioginių laidų rengimas; vertimai; žaidimų paslaugos, teikiamos tiesiogiai per kompiuterių tinklą.

42 fizika (tyrimai); geologiniai tyrinėjimai; inžinerija; inžineriniai darbai (ekspertizė); kompiuterinės programinės įrangos įtaisymas; juridinės paslaugos; kokybės tikrinimas; kompiuterinės įrangos atnaujinimas; kompiuterių aparatinės įrangos konsultacijos; kompiuterių duomenų atkūrimas; kompiuterių nuoma; kompiuterių programinės įrangos projektavimas; kompiuterių programinės įrangos techninė priežiūra; kompiuterių programų dubliavimas; kompiuterių programų rengimas; kompiuterių sistemų analizė; kompiuterių sistemų projektavimas; kompiuterių svetainių (visuotinio kompiuterių tinklo svetainių) priskyrimas; duomenų ar dokumentų konvertavimas iš fizinių laikmenų į elektronines laikmenas; visuotinio kompiuterių tinklo svetainių kūrimas ir palaikymas kitiems; matavimai; mechanikos tyrimai; medžiagų bandymai; kompiuterių programų nuoma; kompiuterinių programų priežiūra; programinės įrangos projektavimas; kompiuterių programų koregavimas; statybų projektavimas; techninių projektų tyrimai; techniniai tyrimai; teisiniai tyrimai; biologiniai tyrimai; tyrimo ir projektavimo darbai (paslaugos kitiems).

---

(111) **49675**

(156) 2013 09 23

(210) 2003 2028

(220) 2003 09 29

(186) 2023 09 29

(732) UAB „WESTAUTO“, Baltijos pr. 8C, LR-94106 Klaipėda, LT

(740) Reda Žabolienė, 7, Advokatės Redos Žabolienės kontora METIDA, Verslo centras VERTAS, Gynėjų g. 16, LT-01109 Vilnius, LT

(540)

WestAuto

(511)

35 prekių sukaupimas (išskyrus vežimą) kitiems, teikiantis pirkėjams galimybę patogiai apžiūrėti ir įsigyti tų prekių (automobilių parduotuvėse).

37 automobilių techninė priežiūra ir taisymas; transporto priemonių taisymas; transporto priemonių techninės priežiūros stotys.

---

(111) **49676**
(156) 2013 09 09
(210) 2003 2034
(220) 2003 09 30
(186) 2023 09 30
(732) UAB „ETRONIKA“, V.Gerulaičio g. 1, LT-08200 Vilnius, LT
(740) Marija Lenkutienė, 6, Patentinių paslaugų centras, UAB, J.Basanavičiaus g. 11/1, LT-03108 Vilnius, LT
(540)

ETRONIKA

(511)
9 įrašytos kompiuterių programos, tarp jų įrašytos kompiuterių operacinės programos; įrašytos kompiuterių valdymo programos; įrašyta kompiuterių programinė įranga; magnetinės ir optinės laikmenos.
38 elektroninis paštas; informacija apie telekomunikacijas; ryšiai per kompiuterių terminalus; kompiuterizuotas pranešimų ir vaizdų perdavimas; palydovinis perdavimas; pranešimų siuntimas; ryšiai per pluoštinį optinį tinklą; visuotinio kompiuterių tinklo ryšio paslaugos (nepriskirtos prie kitų klasių); elektroninių biuletenių skelbimo paslaugos; telekomunikacinio prijungimo prie visuotinio kompiuterinio tinklo parūpinimas; telekomunikacinio maršrutizavimo ir susijungimo paslaugos; naudotojų kreipties į visuotinį kompiuterinį tinklą parūpinimas.
42 kompiuterinės įrangos atnaujinimas; kompiuterių aparatinės įrangos konsultacijos; kompiuterių duomenų atkūrimas; kompiuterių programinės įrangos projektavimas; kompiuterių programinės įrangos techninė priežiūra; kompiuterių programų rengimas; kompiuterių sistemų analizė; kreipties į kompiuterizuotas duomenų bazes laiko nuoma; specialistų konsultacijos (nesusijusios su verslu); kompiuterių nuoma; kompiuterių programų nuoma; kompiuterinių programų priežiūra; programinės įrangos projektavimas; kompiuterių programų koregavimas; tyrimo ir projektavimo darbai (paslaugos kitiems); kompiuterių programų ir duomenų keitimas; kompiuterių sistemų projektavimas; kompiuterių programų dubliavimas; duomenų ar dokumentų pakeitimas iš fizinių laikmenų į elektronines laikmenas; visuotinio kompiuterinio tinklo kompiuterių svetainių kūrimas ir palaikymas; kompiuterinės programinės įrangos įtaisymas.

---

(111) **49685**
(156) 2013 09 27
(210) 2003 2195
(220) 2003 10 16
(186) 2023 10 16
(732) UAB „KRISTIANA“, Gedimino pr.14, LT-01103 Vilnius, LT
(740) Ugnius Pėdnyčia, Kęstučio g. 43/Latvių g. 17, 08123, Vilnius, LT
(540)

Dalis tavo gyvenimo

(511)
35 reklama; verslo vadyba; verslo tvarkyba; įstaigų veikla.

---

(111) **49703**
(156) 2013 09 23
(210) 2003 1673
(220) 2003 08 22
(186) 2023 08 22
(732) VILNIAUS 26-ASIS NOTARŲ BIURAS, Konstitucijos pr. 7, LT-09308 Vilnius, LT
(740) Aurelija Šidlauskienė, 25, Dr. V. Šidlauskas ir partneriai, UAB, K. Būgos g. 29, LT-44326 Kaunas, LT
(540)



(531) 26.4, 27.5, 29.1
(526) VILNIAUS MIESTO NOTARŲ BIURAS
(591) tamsiai mėlyna, melsva, balta.
(511)
42 juridinės paslaugos.

---

(111) **49787**
(156) 2013 09 25
(210) 2003 1383
(220) 2003 07 11
(186) 2023 07 11
(732) VALENTINA POVILAIKIENĖ, Filaretų g. 61A-54, LT-01211 Vilnius, LT
(540)



(531) 5.5, 26.1, 29.1
(591) raudona, geltona, ruda.
(511)
30 kava, arbata, kakava, cukrus, ryžiai, tapijoka, sago kruopos, kavos pakaitalai; miltai ir grūdų produktai, duona, pyragas ir konditerijos gaminiai, ledai; medus, sirupas; mielės, kepimo milteliai; druska, garstyčios; actas, padažai; prieskoniai; ledas.
43 maisto ir gėrimų parūpinimo paslaugos; laikinas apgyvendinimas.

---

(111) **49841**
(156) 2013 09 27
(210) 2003 2160
(220) 2003 10 10
(186) 2023 10 10
(732) UAB „TOWAGE & MARINE ASSISTANCE“, Naujoji Uosto g. 11, LT-92121 Klaipėda, LT
(540)



(531) 27.5, 29.1
(591) mėlyna, raudona.
(511)
39 vilkimas; jūrų transportas; baržų transportas; ledlaužių paslaugos; laivų gelbėjimas; laivų nuvilkimas nuo seklumos; nuskendusio turto gelbėjimas; turto gelbėjimas; transporto gelbėjimas; valčių nuoma; narų aprangos nuoma; narų varpų nuoma; laivų tarpininkavimas; transporto tarpininkavimas; saugus vertybių gabenimas; vežimas; vežimo užsakymas; transporto priemonių nuoma; transporto priemonių (sugedusių) vilkimas.

---

(111) **49842**
(156) 2013 09 23
(210) 2003 2240
(220) 2003 10 23
(186) 2023 10 23
(732) UAB „ŪGĖ“, Laisvės al.15-9, LT-44238 Kaunas, LT
(740) Nijolė Viktorija Mickevičienė, 11, Panerių g. 79A, LT-48425 Kaunas, LT
(540)



(531) 25.1, 26.4, 27.5
(511)
43 maisto ir gėrimų parūpinimo paslaugos; laikinas apgyvendinimas.

---

(111) **49856**
(156) 2013 09 24
(210) 2003 1767
(220) 2003 09 04
(186) 2023 09 04
(732) SPACEWALL GmbH AUSTELLUNGSPANEELE, Am Gewerbegebiet 1, D-95185 Gattendorf, DE
(740) Marius Jakulis - Jason, 3, AAA Law, J. Jasinskio g. 16 A, LT-03163 Vilnius, LT
(540)



(531) 25.1, 26.11
(511)
6 alkūnės (metalinės vamzdžių), ankerinės plokštės, apkabos (metalinės), apkalai (metaliniai), aptvarai (metaliniai), armatūra (metalinė statybinė), atraminiai žiedai (metaliniai), atramos (metalinės), baldų furnitūra, baldų metaliniai riedučiai, centrinio šildymo metaliniai vamzdžiai ir vamzdynai, dėžės (metalinės), drabužių kabliukai (metaliniai), drenažo vamzdžiai (metaliniai), durys (metalinės), durų rankenos (metalinės), durų skambučiai (neelektriniai), durų staktos (metalinės), dviračių stovai (metaliniai), furnitūra, geležiniai apkaustai, grotelės (metalinės), iškabos (metalinės), jungiamosios grandys (metalinės grandinių), juostelės (metalinės), juostos (metalinės veržamosios), juostos (plieninės), kabliai (metaliniai drabužių pakabų), kaiščiai (metaliniai), karnizai (metaliniai), kilpos (metalinės), konteineriai (metaliniai), kopėčios (metalinės), krepšiai (metaliniai), krovimo padėklai (metaliniai), lakštai ir plokštės (metalo), langai (metaliniai), langų metalinė furnitūra, movos (metalinės), paplūdimio kabinos (metalinės), paprastųjų metalų biustai, pertvaros (metalinės), sąvaržos (metalinės), seifai, statybinės konstrukcijos (metalinės), statybiniai apkalai (metaliniai), statybiniai karkasai (metaliniai), statiniai (kilnojamieji metaliniai), stogo dangos (metalinės), sujungimai (metaliniai), tinkleliai (metaliniai).

19 biustai (akmens, betono arba marmuro), dangos (statybinės medžiagos), durų staktos (nemetalinės), fanera, grotelės (nemetalinės), karkasai (nemetaliniai), pastatai (kilnojamieji nemetaliniai), pavėsinės (konstrukcijos), pertvaros (nemetalinės), statybinės dangos (nemetalinės), statybinės medžiagos (nemetalinės), statybinės plokštės (nemetalinės), statybiniai akmenys, statybiniai karkasai (nemetaliniai), statybiniai profiliai (nemetaliniai), statybinis kartonas, statybinis popierius, statybinis stiklas, statiniai (tvoroms, užtvaroms nemetaliniai), statinių mediena, stogo dangos (nemetalinės), stogo šiferis, stogvamzdžiai, stulpai, suveriamosios durys, šamotas, šlakas, švytintis grindinys, ugniai atsparios medžiagos, užtvaros (nemetalinės), vamzdžiai (nemetaliniai standieji statyboms), vartai (nemetaliniai), verandos, vidinių sienų apdailos plokštės (nemetalinės), žaliuzės (nemetalinės), židinių ištraukiamieji gaubtai.

20 apkabos (plastikinės vamzdžių ar kabelių apkabos); baldai, baldai (kontoros), baldai (medinės baldų pertvaros), baldai (metaliniai), baldų apvadai (plastikiniai), baldų lentynos, baldų pertvaros (medinės), baldų reikmenys (nemetaliniai); biustai (drabužiams siūti), biustai (medžio, vaško, gipso arba plastiko biustai); bunkeriai (nemetaliniai bunkeriai); butelių dėžės (medinės), butelių dėžės su pertvaromis; dėžės (medinės arba plastikinės), dėžės (nemetalinės); drabužių kabyklos, drabužių kabliai, drabužių užvalkalai; durys (baldų), durų dalys (nemetalinės), durų skląsčiai (nemetaliniai); furnitūra (nemetalinė baldų), furnitūra (nemetalinė durų), furnitūra (nemetalinė langų), furnitūra (nemetalinė lovų); iškabos (medžio ar plastikinės); kamštinės juostos; karnizai (užuolaidų); kartotekinės spintos (baldai), kėdės; keleivių laipteliai (nemetaliniai kilnojamieji); kepyklų duonos krepšiai; kirpyklų krėslai, klojiniai (nemetaliniai), komodos; konteineriai (nemetaliniai), skirti sandėliavimui ir vežimui; konteineriai (plastikiniai); kopėčios (medinės ar plastikinės), kopėčios (nemetalinės); kreipiamosios (užuolaidų); krepšiai (nemetaliniai); krėslai; krovinių padėklai (nemetaliniai); laikikliai, lakštai (veidrodinio stiklo); lankstai (nemetaliniai); lentynos (sandėlių), lentynos (skelbimų); lynų ar vamzdžių plastikinės tvirtinimo detalės; manekenai, manekenai (siuvėjų); masažo stalai, medicinos kabinetai; medjuostės, mokykliniai baldai, mokykliniai suolai; namų numeriai (nemetaliniai, nešvytintys); padėklai (nemetaliniai); pakabos (viršutinių drabužių), paveikslų rėmai, pintinės, pintiniai dirbiniai, pleištai, plokštelinės vidinės žaliuzės, prekystaliai, pripučiami reklamos objektai, rakinamosios spintelės, dėžės, stalčiai, raktų kabinimo lentos, ramsčiai, rankenos ir kotai, rankšluosčių dalytuvai, rašomieji stalai, ratukai (nemetalinių baldų), nemetalinės registracijos numerių plokštelės, rėmai, rėmeliai, rėminimo atramos, rėmjuostės, rezervuarai, ritės, ritinėliai, serviravimo vežimėliai, skėčių stovai, skelbimų lentos, skrybėlių kabyklos, sofos, spintelės, spintos, stalai, stalų dangčiai, statinės, statinių atramos, strypai, stulpai, suveržimo sraigtai, šepečių įtvarai, širmos (baldai), šluotų kotai, šulai, taburetės, talpyklos (išskyrus metalines), tara (grotelinė), tara (plastikinė), tualetiniai staliukai, tvarkomieji padėklai, nemetalinės tvirtinimo detalės, užuolaidos, vamzdžiai, varžtai, vaško figūros, vėduoklės, veidrodžiai, vėliavų kotai, vežimėliai, vežimo padėklai, vitrinos, pakeliamųjų žaliuzių juostelės.

---

(111) **49861**
(156) 2013 09 17
(210) 2003 1982
(220) 2003 09 24
(186) 2023 09 24
(732) HYUNDAI MOTOR COMPANY, 231, Yangjae-Dong, Seocho-Gu, Seoul, 137-938, KR
(740) Marius Jakulis - Jason, 3, AAA Law, J. Jasinskio g. 16 A, LT-03163 Vilnius, LT
(540)

TALUS

(511)

12 transporto priemonės; sausumos, vandens ir oro susisiekimo priemonės; keleiviniai automobiliai, sportiniai automobiliai, sanitarinės mašinos, autobusai, sunkvežimiai, vilkikai, omnibusai, sausumos transporto priemonių varikliai, automobilių kėbulai, transporto priemonių buferiai, transporto priemonių važiuoklės (šasi), transporto priemonių ratai ir padangos; visų išvardintų prekių dalys ir priedai (nepriskirti prie kitų klasių).

---

(111) **49875**
(156) 2013 09 27
(210) 2003 2220
(220) 2003 10 21
(186) 2023 10 21
(732) KABUSHIKI KAISHA RALLIART, 33-8, Shiba 5-chome, Minato-ku, Tokyo, JP
(740) Reda Žabolienė, 7, Advokatės Redos Žabolienės kontora METIDA, Verslo centras VERTAS, Gynėjų g. 16, LT-01109 Vilnius, LT
(540)

RALLIART

(511)

12 motorinės transporto priemonės ir jų dalys (nepriskirtos prie kitų klasių).

---

(111) **49897**
(156) 2013 09 26
(210) 2003 1925
(220) 2003 09 17
(186) 2023 09 17
(732) SPIRITS INTERNATIONAL B.V., 3, rue du Fort Rheinsheim, L-2419 Luxembourg, Grand Duchy of Luxembourg, LU

(740) Marija Lenkutienė, 6, Patentinių paslaugų centras, UAB, J.Basanavičiaus g. 11/1, LT-03108 Vilnius, LT

(540)



(531) 1.5, 24.5, 25.1, 25.7, 27.1, 27.5, 29.1

(591) juoda, geltona, aukso, sidabro, smėlinė, gelsva, ruda.

(511)

33 svaigieji gėrimai (išskyrus alų), įskaitant brendį.

---

(111) **49904**

(156) 2013 09 23

(210) 2003 1757

(220) 2003 09 03

(186) 2023 09 03

(732) UAB „MOKESČIŲ SRAUTAS“, Sėlių g. 33 / 2, LT-08109 Vilnius, LT

(740) Tatjana Sterlina, 37, UAB „Intels“, Naugarduko g. 32 / 2, LT-03225 Vilnius, LT

(540)

APSKAITOS MENAS

(511)

9 kompiuteriai, kompiuterių atminties ir išoriniai įrenginiai, kompiuterių klaviatūros; įrašytos kompiuterių operacinės programos, kompiuterių programinė įranga (įrašyta), įrašytos kompiuterių programos, kompiuterių spausdintuvai.

16 afišos, atlasai, blankai (spausdintieji), bloknotai, bukletai, brošiūros, diagramos, grafinė spausdintinė medžiaga, grafiniai vaizdai, informacinės kortelės ir informaciniai biuleteniai, katalogai, knygos, popierinės juostos ir kortos (kompiuterių programoms rašyti), kortelės (kataloginės, registracinės), kvitų knygelės, laikraščiai, spausdintiniai leidiniai, periodiniai leidiniai, popieriniai ar kartoniniai plakatai, planai, prospektai, spaudiniai, spausdintiniai tvarkaraščiai, vadovėliai, žinynai, žurnalai (periodiniai leidiniai).

41 knygų leidyba.

42 kompiuterinės įrangos atnaujinimas; kompiuterių aparatinės įrangos konsultacijos; kompiuterių duomenų atkūrimas, kompiuterių ir kompiuterių programų nuoma; kompiuterių programinės įrangos projektavimas, įtaisymas ir techninė priežiūra; kompiuterių programų rengimas, koregavimas, dubliavimas ir priežiūra; kompiuterių sistemų projektavimas ir analizė; visuotinio kompiuterių tinklo svetainių kūrimas, priskyrimas ir palaikymas kitiems; duomenų ar dokumentų konvertavimas iš fizinių laikmenų į elektronines laikmenas; kompiuterių programų ir duomenų konvertavimas (ne fizinis).

---

(111) **49905**

(156) 2013 09 23

(210) 2003 1758

(220) 2003 09 03

(186) 2023 09 03

(732) UAB „MOKESČIŲ SRAUTAS“, Sėlių g. 33 / 2, LT-08109 Vilnius, LT

(740) Tatjana Sterlina, 37, UAB „Intels“, Naugarduko g. 32 / 2, LT-03225 Vilnius, LT

(540)



(531) 15.9, 26.7, 27.5

(511)

9 kompiuteriai, kompiuterių atminties ir išoriniai įrenginiai, kompiuterių klaviatūros; įrašytos kompiuterių operacinės programos, kompiuterių programinė įranga (įrašyta), įrašytos kompiuterių programos, kompiuterių spausdintuvai.

16 afišos, atlasai, blankai (spausdintieji), bloknotai, bukletai, brošiūros, diagramos, grafinė spausdintinė medžiaga, grafiniai vaizdai, informacinės kortelės ir informaciniai biuleteniai, katalogai, knygos, popierinės juostos ir kortos (kompiuterių programoms rašyti), kortelės (kataloginės, registracinės), kvitų knygelės, laikraščiai, spausdintiniai leidiniai, periodiniai leidiniai, popieriniai ar kartoniniai plakatai, planai, prospektai, spaudiniai, spausdintiniai tvarkaraščiai, vadovėliai, žinynai, žurnalai (periodiniai leidiniai).

41 knygų leidyba.

42 kompiuterinės įrangos atnaujinimas; kompiuterių aparatinės įrangos konsultacijos; kompiuterių duomenų atkūrimas, kompiuterių ir kompiuterių programų nuoma; kompiuterių programinės įrangos projektavimas, įtaisymas ir techninė priežiūra;

kompiuterių programų rengimas, koregavimas, dubliavimas ir priežiūra; kompiuterių sistemų projektavimas ir analizė; visuotinio kompiuterių tinklo svetainių kūrimas, priskyrimas ir palaikymas kitiems; duomenų ar dokumentų konvertavimas iš fizinių laikmenų į elektronines laikmenas; kompiuterių programų ir duomenų konvertavimas (ne fizinis).

---

(111) **49910**
(156) 2013 09 23
(210) 2003 1942
(220) 2003 09 19
(186) 2023 09 19
(732) ANSON'S HERRENHAUS KG, Berliner Allee 2, 40212 Duesseldorf, DE
(740) Marius Jakulis - Jason, 3, AAA Law, J. Jasinskio g. 16 A, LT-03163 Vilnius, LT
(540)

Anson's

(511)
35 prekybos paslaugos; prekių sukaupimas (išskyrus vežimą) kitiems, teikiantis pirkėjams galimybę patogiai apžiūrėti ir įsigyti tų prekių.
(310)(320)(330) 003292117, 2003 07 29, EM

---

(111) **50091**
(156) 2013 09 09
(210) 2003 2199
(220) 2003 10 17
(186) 2023 10 17
(732) PANTECH CO, LTD, 25-12, Youido-Dong, Yongdungpo-Gu, Seoul, KR
(740) Marius Jakulis - Jason, 3, AAA Law, J. Jasinskio g. 16 A, LT-03163 Vilnius, LT
(540)

PANTECH

(511)
9 mobilieji telefonai; korinio ryšio telefonai; palydoviniai navigaciniai prietaisai; ausinės naudojamos kartu su mobiliaisiais telefonais; mobiliųjų telefonų baterijos; mobiliųjų telefonų baterijų įkrovimo įtaisai; asmeniniai skaitmeniniai užrašų kompiuteriai (PDA); telefonai; bevieliai telefonai; bevieliai ausinių ir mikrofonų rinkiniai, skirti mobiliesiems telefonams; duomenų kabeliai, skirti duomenų ryšiui tarp mobiliųjų telefonų ir kompiuterių; įrašytos kompiuterių programos, naudojamos duomenų ryšiui tarp mobiliųjų telefonų ir kompiuterių; baterijų įkrovimo adapteriai, naudojami su mobiliaisiais telefonais.

---

(111) **50103**
(156) 2013 09 06
(210) 2003 2481
(220) 2003 11 24
(186) 2023 11 24
(732) UAB „ARIJUS", Savanorių pr. 192, LT-44151 Kaunas, LT
(740) Nijolė Viktorija Mickevičienė, 11, Panerių g. 79A, LT-48425 Kaunas, LT
(540)



(531) 25.7, 27.5, 29.1
(591) juoda, mėlyna.
(511)
39 vežimas; prekių pakavimas ir sandėliavimas; kelionių rengimas.

---

(111) **50112**
(156) 2013 09 16
(210) 2003 2518
(220) 2003 11 27
(186) 2023 11 27
(732) MAXIMA GROUP, UAB, Kirtimų g. 47, LT-02244 Vilnius, LT
(740) Reda Žabolienė, 7, Advokatės Redos Žabolienės kontora METIDA, Verslo centras VERTAS, Gynėjų g. 16, LT-01109 Vilnius, LT
(540)

OPTIMA LINIJA

(511)
3 balinimo preparatai ir kitos skalbimo medžiagos; valymo, poliravimo, šveitimo ir švitrinamojo apdirbimo preparatai; muilas; parfumerija, eteriniai aliejai, kosmetika, plaukų losjonai; dantų milteliai ir pastos.
4 techniniai aliejai, riebalai ir tepalai; dulkių sugeriamieji, drėkinamieji ir rišamieji mišiniai; degalai (tarp jų variklių benzinas) ir apšvietimo medžiagos; apšvietimo žvakės ir dagčiai.
5 farmacijos ir veterinarijos preparatai; higienos preparatai (medicinos reikmėms); dietiniai produktai (medicinos reikmėms), kūdikių maistas; pleistrai, tvarsliava; dantų plombavimo ir dantų išlajų gamybos medžiagos; dezinfekavimo preparatai; kenkėjų naikinimo preparatai; fungicidai, herbicidai.

8 įrankiai ir padargai (rankiniai); peiliai, šaltieji ginklai; skustuvai.

9 moksliniai, jūriniai, geodeziniai, fotografijos, kinematografijos, optiniai, svėrimo, matavimo, signalizavimo, tikrinimo (priežiūros), gelbėjimo, mokymo prietaisai ir aparatai; elektros praleidimo, perjungimo, transformavimo, akumuliavimo, reguliavimo ir valdymo aparatai ir prietaisai; garso ar vaizdo įrašymo, perdavimo ar atkūrimo aparatūra; magnetinės duomenų laikmenos, įrašų diskai; prekybos automatai ir monetinių aparatų mechanizmai; kasos aparatai, skaičiavimo mašinos, duomenų dorojimo įrenginiai ir kompiuteriai; gesintuvai.

11 apšvietimo, šildymo, garų gamybos, valgio virimo, šaldymo, džiovinimo, vėdinimo, vandens tiekimo ir sanitariniai įrenginiai.

16 popierius, kartonas ir jų gaminiai, nepriskirti prie kitų klasių; spaudiniai; įrišimo medžiagos; fotonuotraukos; raštinės reikmenys; raštinės ir buitinės lipniosios medžiagos; dailininkų reikmenys; teptukai; rašomosios mašinėlės ir biuro reikmenys (išskyrus baldus); mokomoji medžiaga ir vaizdinės priemonės (išskyrus aparatūrą); plastikinės pakavimo medžiagos (nepriskirtos prie kitų klasių); šriftai; klišės.

18 odos ir odų pakaitalai, jų gaminiai, nepriskirti prie kitų klasių; gyvūnų odos, kailiai; lagaminai, kelioniniai krepšiai; lietaus ir saulės skėčiai, lazdos (kriukiai); rimbai, botagai, pakinktai ir jų dalys.

21 namų apyvokos arba virtuvės reikmenys ir indai (išskyrus brangiųjų metalų arba jais padengtus); šukos ir kempinės; šepečiai (išskyrus teptukus); šepečių medžiagos; valymo reikmenys; metaliniai raizginiai šveistukai; neapdirbtas arba iš dalies apdirbtas stiklas (išskyrus statybinį); stiklo, porceliano ir keramikos gaminiai, nepriskirti prie kitų klasių.

25 drabužiai, apranga, avalynė, galvos apdangalai.

28 žaidimai ir žaislai; gimnastikos ir sporto reikmenys, nepriskirti prie kitų klasių; Kalėdų eglučių papuošalai.

29 mėsa, žuvis, paukštiena ir žvėriena; mėsos ekstraktai; konservuoti, džiovinti, virti ir kepti vaisiai ir daržovės; drebučiai, uogienės, kompotai; kiaušiniai, pienas ir pieno produktai; maistiniai aliejai ir riebalai.

30 kava, arbata, kakava, cukrus, ryžiai, tapijoka, sago kruopos, kavos pakaitalai; miltai ir grūdų produktai, duona, pyragas ir konditerijos gaminiai, ledai; medus, sirupas; mielės, kepimo milteliai; druska, garstyčios; actas, padažai; prieskoniai; ledas.

31 žemės ūkio, sodo, miško produktai, nepriskirti prie kitų klasių, ir grūdai; gyvi gyvūnai; švieži vaisiai ir daržovės; sėklos, natūralūs augalai ir gėlės; pašarai, salyklas.

32 alus; mineralinis ir gazuotas vanduo, kiti gaivieji gėrimai; vaisių gėrimai ir vaisių sultys; sirupai ir kiti gėrimų gaminimo mišiniai.

33 svaigieji gėrimai (išskyrus alų).

34 tabakas; rūkymo reikmenys; degtukai.

---

(111) **50115**
(156) 2013 09 23
(210) 2003 2528
(220) 2003 11 28
(186) 2023 11 28
(732) UAB „TRANSPORTO MARISA“, Naujoji g. 140, LT-62175 Alytus, LT
(540)



(531) 24.15, 26.3, 27.5, 29.1
(591) mėlyna, oranžinė.
(511)

39 vežimas; prekių pakavimas ir sandėliavimas; kelionių rengimas.

---

(111) **50189**
(156) 2013 09 16
(210) 2003 2643
(220) 2003 12 12
(186) 2023 12 12
(732) MERCK SHARP & DOHME CORP, One Merck Drive, Whitehouse Station, New Jersey, 08889, US
(740) Marius Jakulis - Jason, 3, AAA Law, J. Jasinskio g. 16 A, LT-03163 Vilnius, LT
(540)

GARDASIL

(511)

5 farmacijos ir veterinarijos preparatai; higienos preparatai (medicinos reikmėms); dietiniai produktai (medicinos reikmėms), kūdikių maistas; pleistrai, tvarsliava; dantų plombavimo ir dantų išlajų gamybos medžiagos; dezinfekavimo preparatai; kenkėjų naikinimo preparatai; fungicidai, herbicidai.

---

(111) **50421**
(156) 2013 09 11
(210) 2003 2553
(220) 2003 12 01
(186) 2023 12 01
(732) CRUZAN VIRIL LTD, 3 & 3A Estate Diamond, Frederiksted, St. Croix 00840, Virgin Islands, US
(740) Reda Žabolienė, 7, Advokatės Redos Žabolienės kontora METIDA, Verslo centras VERTAS, Gynėjų g. 16, LT-01109 Vilnius, LT

(540)

CRUZAN

(511)

33 svaigieji gėrimai (išskyrus alų).

---

(111) **50617**

(156) 2013 09 04

(210) 2003 1525

(220) 2003 07 30

(186) 2023 07 30

(732) PGI SA, Avenue Mon - Repos 24, Case postale 656, CH-1001 Lausanne, CH

(740) Marija Lenkutienė, 6, Patentinių paslaugų centras, UAB, J.Basanavičiaus g. 11/1, LT-03108 Vilnius, LT

(540)

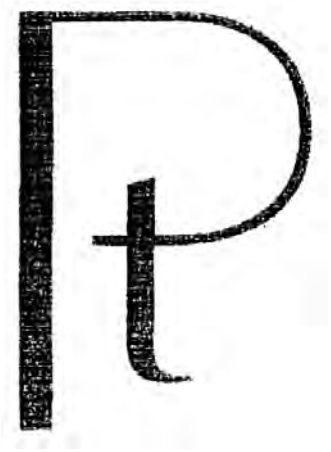

(531) 27.5

(511)

14 brangieji metalai ir jų lydiniai, brangiųjų metalų arba jais padengti dirbiniai, nepriskirti prie kitų klasių; juvelyriniai dirbiniai.

35 reklamos ir skatinimo paslaugos, teikiamos juvelyrinių dirbinių pramonėje.

Ženklai, išregistruoti pagal Lietuvos Respublikos prekių ženklų įstatymo 24 ir 36 straipsnius

(111) **7151**
(540) EKRANAS fig
(141) 2013 09 27

(111) **7227**
(540) DANO
(141) 2013 09 27

(111) **7228**
(540) BABY DANO
(141) 2013 09 27

(111) **7229**
(540) MILEX
(141) 2013 09 27

(111) **7302**
(540) FORUM
(141) 2013 09 27

(111) **7303**
(540) FORUM HOTELS INTERNATIONAL fig
(141) 2013 09 27

(111) **7304**
(540) SIX CONTINENTS CLUB fig
(141) 2013 09 27

(111) **7306**
(540) REGENT
(141) 2013 09 27

(111) **7307**
(540) KOHINOOR
(141) 2013 09 27

(111) **7314**
(540) DE-STA-CO fig
(141) 2013 09 27

(111) **7353**
(540) Toshiba fig
(141) 2013 09 27

(111) **7363**
(540) I C I
(141) 2013 09 27

(111) **7364**
(540) ICI fig
(141) 2013 09 27

(111) **7367**
(540) KARATE
(141) 2013 09 27

(111) **7392**
(540) HELENE CURTIS fig
(141) 2013 09 27

(111) **7393**
(540) HELENE CURTIS
(141) 2013 09 27

(111) **7394**
(540) FINESSE
(141) 2013 09 27

(111) **7397**
(540) SALON SELECTIVES fig
(141) 2013 09 27

(111) **7440**
(540) PRIMOL
(141) 2013 09 27

(111) **7442**
(540) METRODIN
(141) 2013 09 27

(111) **7443**
(540) PROFASI
(141) 2013 09 27

(111) **7456**
(540) ESSOTHERM
(141) 2013 09 27

(111) **7457**
(540) EXXMAR
(141) 2013 09 27

(111) **7458**
(540) HAN
(141) 2013 09 27

(111) **7459**
(540) MARCOL
(141) 2013 09 27

(111) **7460**
(540) NURAY
(141) 2013 09 27

(111) **7466**
(540) RUST-BAN
(141) 2013 09 27

(111) **7469**
(540) UNIFARM
(141) 2013 09 27

(111) **7470**
(540) UNIVIS
(141) 2013 09 27

(111) **7474**
(540) GRANDOS
(141) 2013 09 27

(111) **7478**
(540) TAMPELLA
(141) 2013 09 27

(111) **7479**
(540) DIALOG fig
(141) 2013 09 27

(111) **7481**
(540) Scan fig
(141) 2013 09 27

(111) **7492**
(540) AD ALAIN DELON fig
(141) 2013 09 27

(111) **7492A**
(540) AD ALAIN DELON fig
(141) 2013 09 27

(111) **7493**
(540) AD ALAIN DELON fig
(141) 2013 09 27

(111) **7495**
(540) indesit fig
(141) 2013 09 27

(111) **7500**
(540) vileda fig
(141) 2013 09 27

(111) **7519**
(540) ESCHMANN fig
(141) 2013 09 27

(111) **7522**
(540) ELECTONE
(141) 2013 09 27

(111) **7532**
(540) SEROCRYPTIN
(141) 2013 09 27

(111) **7534**
(540) GEREF
(141) 2013 09 27

(111) **7535**
(540) fig
(141) 2013 09 27

(111) **7536**
(540) bticino
(141) 2013 09 27

(111) **7537**
(540) MEGATIKER
(141) 2013 09 27

(111) **7539**
(540) Muelhens fig
(141) 2013 09 27

(111) **7546**
(540) EVENT-TEST
(141) 2013 09 27

(111) **7548**
(540) btdin fig
(141) 2013 09 27

(111) **7549**
(540) LIVING
(141) 2013 09 27

(111) **7550**
(540) LIVING
(141) 2013 09 27

(111) **7551**
(540) SALVAVITA LIVING
(141) 2013 09 27

(111) **7552**
(540) SICURA MAGIC
(141) 2013 09 27

(111) **7558**
(540) VISTANEX
(141) 2013 09 27

(111) **7565**
(540) Exchange fig
(141) 2013 09 27

(111) **7566**
(540) fig
(141) 2013 09 27

(111) **7567**
(540) Sunkist fig
(141) 2013 09 27

(111) **7569**
(540) fig
(141) 2013 09 27

(111) **7574**
(540) KONE fig
(141) 2013 09 27

(111) **7577**
(540) Trosifol
(141) 2013 09 27

(111) **7578**
(540) IMPACT
(141) 2013 09 27

(111) **7582**
(540) EVA fig
(141) 2013 09 27

(111) **7583**
(540) EVA fig
(141) 2013 09 27

(111) **7584**
(540) fig
(141) 2013 09 27

(111) **7588**
(540) SINISALO
(141) 2013 09 27

(111) **7591**
(540) TESCO
(141) 2013 09 27

(111) **7594**
(540) PEAVEY fig
(141) 2013 09 27

(111) **7613**
(540) VINCIT
(141) 2013 09 27

(111) **7619**
(540) IMPAKT fig
(141) 2013 09 27

(111) **7620**
(540) FLUOTHANE
(141) 2013 09 27

(111) **7622**
(540) HIBITANE
(141) 2013 09 27

(111) **7623**
(540) DIPRIVAN
(141) 2013 09 27

(111) **7626**
(540) TENORMIN
(141) 2013 09 27

(111) **7627**
(540) ZESTRIL
(141) 2013 09 27

(111) **7628**
(540) HIBISCRUB
(141) 2013 09 27

(111) **7629**
(540) MYSOLINE
(141) 2013 09 27

(111) **7631**
(540) TYNE
(141) 2013 09 27

(111) **7635**
(540) APPLAUSE
(141) 2013 09 27

(111) **7636**
(540) TUNES
(141) 2013 09 27

(111) **7645**
(540) FRIGOR fig
(141) 2013 09 27

(111) **7649**
(540) KLIX
(141) 2013 09 27

(111) **7650**
(540) MULTICARD
(141) 2013 09 27

(111) **7656**
(540) AQUARIAN
(141) 2013 09 27

(111) **7666**
(540) LAREDO
(141) 2013 09 27

(111) **7668**
(540) Trail T/A fig
(141) 2013 09 27

(111) **7669**
(540) Touring T/A fig
(141) 2013 09 27

(111) **7675**
(540) SLAVA ZAITSEV
(141) 2013 09 27

(111) **7684**
(540) VIE ACTIVE
(141) 2013 09 27

(111) **7695**
(540) TOSHIBA fig
(141) 2013 09 27

(111) **7698**
(540) FUSILADE
(141) 2013 09 27

(111) **7701**
(540) KLEA
(141) 2013 09 27

(111) **7702**
(540) fig
(141) 2013 09 27

(111) **7703**
(540) NISSIN
(141) 2013 09 27

(111) **7704**
(540) nissin fig
(141) 2013 09 27

(111) **7705**
(540) TOP RAMEN
(141) 2013 09 27

(111) **7724**
(540) CLAUDE MONTANA
(141) 2013 09 27

(111) **7725**
(540) Mocarica
(141) 2013 09 27

(111) **7726**
(540) INGHIRAMI
(141) 2013 09 27

(111) **7748**
(540) OTICON
(141) 2013 09 27

(111) **7749**
(540) GRUNDFOS
(141) 2013 09 27

(111) **7750**
(540) TAMOFEN
(141) 2013 09 27

(111) **7755**
(540) mazda fig
(141) 2013 09 27

(111) **7756**
(540) mazda fig
(141) 2013 09 27

(111) **7758**
(540) CERESOY
(141) 2013 09 27

(111) **7769**
(540) mita fig
(141) 2013 09 27

(111) **7770**
(540) FINNDENT
(141) 2013 09 27

(111) **7772**
(540) EVATEST
(141) 2013 09 27

(111) **7774**
(540) MONNA ROSA fig
(141) 2013 09 27

(111) **7778**
(540) MYSTIQUE
(141) 2013 09 27

(111) **7785**
(540) PEZZULLO
(141) 2013 09 27

(111) **7787**
(540) Kit Kat fig
(141) 2013 09 27

(111) **7791**
(540) ALPHA-GETTI
(141) 2013 09 27

(111) **7792**
(540) DINO-GETTI
(141) 2013 09 27

(111) **7793**
(540) ZOODLES
(141) 2013 09 27

(111) **7794**
(540) After Eight fig
(141) 2013 09 27

(111) **7799**
(540) fig
(141) 2013 09 27

(111) **7801**
(540) Buitoni fig
(141) 2013 09 27

(111) **7806**
(540) OPINEL
(141) 2013 09 27

(111) **7807**
(540) ELMEX
(141) 2013 09 27

(111) **7808**
(540) MERIDOL
(141) 2013 09 27

(111) **7812**
(540) JEAN DESPREZ DE PARIS
(141) 2013 09 27

(111) **7828**
(540) ESTRACYT
(141) 2013 09 27

(111) **7829**
(540) ESTRADURIN
(141) 2013 09 27

(111) **7834**
(540) SAROTTI
(141) 2013 09 27

(111) **7849**
(540) BACCARA
(141) 2013 09 27

(111) **7850**
(540) fig
(141) 2013 09 27

(111) **7860**
(540) BUTTERFINGER
(141) 2013 09 27

(111) **7874**
(540) FINLUX
(141) 2013 09 27

(111) **7875**
(540) VELUX
(141) 2013 09 27

(111) **7876**
(540) VELUX fig
(141) 2013 09 27

(111) **7878**
(540) MOMENTS fig
(141) 2013 09 27

(111) **7894**
(540) COLLINS
(141) 2013 09 27

(111) **7905**
(540) BUDIWOYZ SIGILLUM CIVIUM NB fig
(141) 2013 09 27

(111) **7923**
(540) ELEKTRA fig
(141) 2013 09 27

(111) **7924**
(540) A ASYLUM fig
(141) 2013 09 27

(111) **7926**
(540) C fig
(141) 2013 09 27

(111) **7933**
(540) Leonidas pralines fig
(141) 2013 09 27

(111) **7938**
(540) BAL A VERSAILLES
(141) 2013 09 27

(111) **7940**
(540) KORES
(141) 2013 09 27

(111) **7941**
(540) fig
(141) 2013 09 27

(111) **7943**
(540) FOUR SQUARE fig
(141) 2013 09 27

(111) **7945**
(540) LURCHI
(141) 2013 09 27

(111) **7946**
(540) RONDOS
(141) 2013 09 27

(111) **7957**
(540) fig
(141) 2013 09 27

(111) **7964**
(540) KLEENEX
(141) 2013 09 27

(111) **7966**
(540) Dreher Bak fig
(141) 2013 09 27

(111) **7979**
(540) BASS
(141) 2013 09 27

(111) **7987**
(540) TERRANOVA
(141) 2013 09 27

(111) **7992**
(540) MAZDA fig
(141) 2013 09 27

(111) **7993**
(540) mita fig
(141) 2013 09 27

(111) **7996**
(540) STOCK fig
(141) 2013 09 27

(111) **7997**
(540) Time/system fig
(141) 2013 09 27

(111) **7999**
(540) fig
(141) 2013 09 27

(111) **8000**
(540) LANDER
(141) 2013 09 27

(111) **8001**
(540) SALVATOR
(141) 2013 09 27

(111) **8003**
(540) PROBAT fig
(141) 2013 09 27

(111) **8030**
(540) FILTRONA
(141) 2013 09 27

(111) **8051**
(540) TRAILOR
(141) 2013 09 27

(111) **8120**
(540) fig
(141) 2013 09 27

(111) **8124**
(540) SEAT CANARIAS
(141) 2013 09 27

(111) **8127**
(540) SALORA fig
(141) 2013 09 27

(111) **8130**
(540) SEAT MARBELLA
(141) 2013 09 27

(111) **8132**
(540) S fig
(141) 2013 09 27

(111) **8133**
(540) SEAT DUNA
(141) 2013 09 27

(111) **8137**
(540) SEAT BRISA
(141) 2013 09 27

(111) **8142**
(540) Safilo fig
(141) 2013 09 27

(111) **8145**
(540) Lip fig
(141) 2013 09 27

(111) **8155**
(540) CHANDON
(141) 2013 09 27

(111) **8168**
(540) TURRISIN
(141) 2013 09 27

(111) **8173**
(540) RADIS
(141) 2013 09 27

(111) **8176**
(540) zott fig
(141) 2013 09 27

(111) **8178**
(540) Heller fig
(141) 2013 09 27

(111) **8185**
(540) Star
(141) 2013 09 27

(111) **8186**
(540) STAR fig
(141) 2013 09 27

(111) **8187**
(540) SALUS
(141) 2013 09 27

(111) **8200**
(540) PRAWDA
(141) 2013 09 27

(111) **8201**
(540) NES
(141) 2013 09 27

(111) **8202**
(540) CHOKITO
(141) 2013 09 27

(111) **8209**
(540) AMPER fig
(141) 2013 09 27

(111) **8210**
(540) A fig
(141) 2013 09 27

(111) **8218**
(540) fig
(141) 2013 09 27

(111) **8220**
(540) PORTEX
(141) 2013 09 27

(111) **8222**
(540) MARTINI VERMOUTH MARTINI & ROSSI fig
(141) 2013 09 27

(111) **8223**
(540) ROSSI
(141) 2013 09 27

(111) **8225**
(540) MARTINI & ROSSI fig
(141) 2013 09 27

(111) **8226**
(540) MARTINI & ROSSI fig
(141) 2013 09 27

(111) **8227**
(540) M & R fig
(141) 2013 09 27

(111) **8228**
(540) MARTINI & ROSSI fig
(141) 2013 09 27

(111) **8276**
(540) ECCO
(141) 2013 09 27

(111) **8296**
(540) fig
(141) 2013 09 27

(111) **8312**
(540) NESCAFE FRAPPE fig
(141) 2013 09 27

(111) **8315**
(540) KERACILS fig
(141) 2013 09 27

(111) **8316**
(540) NEW MAN fig
(141) 2013 09 27

(111) **8321**
(540) TRIO
(141) 2013 09 27

(111) **8324**
(540) DUCA VISCONTI DI MODRONE fig
(141) 2013 09 27

(111) **8332**
(540) SEAT TEIDE
(141) 2013 09 27

(111) **8333**
(540) ORKLI
(141) 2013 09 27

(111) **8341**
(540) CALYPSO
(141) 2013 09 27

(111) **8351**
(540) GORE-TEX
(141) 2013 09 27

(111) **8362**
(540) ZEGNA
(141) 2013 09 27

(111) **8363**
(540) Ermenegildo Zegna fig
(141) 2013 09 27

(111) **8365**
(540) DELIZIA
(141) 2013 09 27

(111) **8372**
(540) HANES HER WAY
(141) 2013 09 27

(111) **8376**
(540) PECOLIT
(141) 2013 09 27

(111) **8397**
(540) NESTLE INCA
(141) 2013 09 27

(111) **8398**
(540) AXONIL
(141) 2013 09 27

(111) **8400**
(540) CICLETAN
(141) 2013 09 27

(111) **8405**
(540) SKILGEL
(141) 2013 09 27

(111) **8406**
(540) SKILPIN
(141) 2013 09 27

(111) **8409**
(540) SMECTIDRAT
(141) 2013 09 27

(111) **8413**
(540) LATON
(141) 2013 09 27

(111) **8414**
(540) Mariacron
(141) 2013 09 27

(111) **8415**
(540) RELAX
(141) 2013 09 27

(111) **8418**
(540) PRIMIZIA fig
(141) 2013 09 27

(111) **8419**
(540) LOOK MODEL
(141) 2013 09 27

(111) **8420**
(540) GMT fig
(141) 2013 09 27

(111) **8427**
(540) SPORTLINE MARTINI fig
(141) 2013 09 27

(111) **8428**
(540) CAMINO REAL fig
(141) 2013 09 27

(111) **8645**
(540) CLAN
(141) 2013 09 27

(111) **8646**
(540) SAIL
(141) 2013 09 27

(111) **8647**
(540) DANSKIN fig
(141) 2013 09 27

(111) **8752**
(540) LS fig
(141) 2013 09 27

(111) **8933**
(540) GOAL
(141) 2013 09 27

(111) **8934**
(540) EVOLIA
(141) 2013 09 27

(111) **8936**
(540) inca fig
(141) 2013 09 27

(111) **8937**
(540) fig
(141) 2013 09 27

(111) **8938**
(540) NIEMEYER TN SAMSON fig
(141) 2013 09 27

(111) **8940**
(540) TELOSNET
(141) 2013 09 27

(111) **8945**
(540) Krueger fig
(141) 2013 09 27

(111) **8946**
(540) VODKA ERISTOW fig
(141) 2013 09 27

(111) **9167**
(540) Isotta Fraschini IF fig
(141) 2013 09 27

(111) **9172**
(540) Clintec fig
(141) 2013 09 27

(111) **9173**
(540) TELEKURS fig
(141) 2013 09 27

(111) **9180**
(540) DISCRENE
(141) 2013 09 27

(111) **9217**
(540) DELIZIA CLEAR & NATURAL
(141) 2013 09 27

(111) **9218**
(540) DELIZIA PURE & NATURAL
(141) 2013 09 27

(111) **9383**
(540) TENNENT'S
(141) 2013 09 27

(111) **9460**
(540) Bully
(141) 2013 09 27

(111) **9568**
(540) ROYAL SEAL
(141) 2013 09 27

(111) **9618**
(540) HYATT PARK fig
(141) 2013 09 27

(111) **10573**
(540) SALON SELECTIVES fig
(141) 2013 09 27

(111) **20799**
(540) fig
(141) 2013 09 27

(111) **21017**
(540) PEAVEY fig
(141) 2013 09 27

(111) **21363**
(540) Beckers fig
(141) 2013 09 27

(111) **21425**
(540) CUP NOODLES fig
(141) 2013 09 27

(111) **21443**
(540) MAGITIK
(141) 2013 09 27

(111) **21449**
(540) Austin Nichols WILD TURKEY fig
(141) 2013 09 27

(111) **21457**
(540) HCO S fig
(141) 2013 09 27

(111) **21526**
(540) KULTA KATRIINA fig
(141) 2013 09 27

(111) **21527**
(540) MEIRA fig
(141) 2013 09 27

(111) **21528**
(540) SALUDO
(141) 2013 09 27

(111) **21541**
(540) DANIEL HECHTER fig
(141) 2013 09 27

(111) **21545**
(540) Coca-Cola fig
(141) 2013 09 27

(111) **21547**
(540) COKE
(141) 2013 09 27

(111) **21548**
(540) Orrefors fig
(141) 2013 09 27

(111) **21549**
(540) LOSK
(141) 2013 09 27

(111) **21557**
(540) RITMEESTER
(141) 2013 09 27

(111) **21563**
(540) NUMMI fig
(141) 2013 09 27

(111) **21570**
(540) SPINDLE
(141) 2013 09 27

(111) **21571**
(540) TIGER-AQUA-LAC
(141) 2013 09 27

(111) **21572**
(540) NORDICA
(141) 2013 09 27

(111) **21573**
(540) CARMEN
(141) 2013 09 27

(111) **21574**
(540) SOLAREX fig
(141) 2013 09 27

(111) **21589**
(540) NEUTROSAN
(141) 2013 09 27

(111) **21611**
(540) LUX fig
(141) 2013 09 27

(111) **21614**
(540) BARBIZON
(141) 2013 09 27

(111) **21629**
(540) fig
(141) 2013 09 27

(111) **21636**
(540) TEAMOFFICE
(141) 2013 09 27

(111) **21638**
(540) jenny fig
(141) 2013 09 27

(111) **21666**
(540) FINLAYSON
(141) 2013 09 27

(111) **21668**
(540) ALPHA
(141) 2013 09 27

(111) **21684**
(540) BONDEX
(141) 2013 09 27

(111) **21685**
(540) DYRUP
(141) 2013 09 27

(111) **21693**
(540) PRINCE fig
(141) 2013 09 27

(111) **21696**
(540) BUKO
(141) 2013 09 27

(111) **21698**
(540) PUCK
(141) 2013 09 27

(111) **21699**
(540) DIE DREI KUEHE THE THREE COWS fig
(141) 2013 09 27

(111) **21706**
(540) TENORETIC
(141) 2013 09 27

(111) **21707**
(540) MERREM
(141) 2013 09 27

(111) **21711**
(540) BREKKIES
(141) 2013 09 27

(111) **21712**
(540) BRIDGESTONE fig
(141) 2013 09 27

(111) **21722**
(540) EDELSTOFF
(141) 2013 09 27

(111) **21751**
(540) ADVANCE !
(141) 2013 09 27

(111) **21754**
(540) CENTRE
(141) 2013 09 27

(111) **21783**
(540) SOURCE
(141) 2013 09 27

(111) **21786**
(540) THE AUDITOR
(141) 2013 09 27

(111) **21796**
(540) PERSPEX
(141) 2013 09 27

(111) **21797**
(540) BRUNATA
(141) 2013 09 27

(111) **21812**
(540) GOEBEL
(141) 2013 09 27

(111) **21813**
(540) Goebel fig
(141) 2013 09 27

(111) **21814**
(540) OLD MILWAUKEE
(141) 2013 09 27

(111) **21815**
(540) PIELS
(141) 2013 09 27

(111) **21816**
(540) Piels fig
(141) 2013 09 27

(111) **21817**
(540) SCHAEFER
(141) 2013 09 27

(111) **21818**
(540) Schaefer fig
(141) 2013 09 27

(111) **21819**
(540) SCHLITZ
(141) 2013 09 27

(111) **21820**
(540) Schlitz fig
(141) 2013 09 27

(111) **21821**
(540) STROH'S fig
(141) 2013 09 27

(111) **21822**
(540) BULL
(141) 2013 09 27

(111) **21823**
(540) SCHLITZ fig
(141) 2013 09 27

(111) **21889**
(540) O'SULLIVAN
(141) 2013 09 27

(111) **21891**
(540) Holiday Inn Garden Court fig
(141) 2013 09 27

(111) **21892**
(540) Holiday Inn EXPRESS fig
(141) 2013 09 27

(111) **21893**
(540) HOLIDAY INN EXPRESS
(141) 2013 09 27

(111) **21894**
(540) fig
(141) 2013 09 27

(111) **21895**
(540) Holiday Inn fig
(141) 2013 09 27

(111) **21896**
(540) HOLIDAY INN CROWNE PLAZZA
(141) 2013 09 27

(111) **21910**
(540) CAFE AROME fig
(141) 2013 09 27

(111) **21920**
(540) DANDY fig
(141) 2013 09 27

(111) **21925**
(540) LUNA
(141) 2013 09 27

(111) **21928**
(540) Dakota fig
(141) 2013 09 27

(111) **21929**
(540) TIR fig
(141) 2013 09 27

(111) **21965**
(540) CADBURY'S
(141) 2013 09 27

(111) **21968**
(540) BERTIE
(141) 2013 09 27

(111) **21969**
(540) fig
(141) 2013 09 27

(111) **21974**
(540) FAXE
(141) 2013 09 27

(111) **21976**
(540) STROH'S
(141) 2013 09 27

(111) **21977**
(540) rieker fig
(141) 2013 09 27

(111) **21986**
(540) MANIKIN
(141) 2013 09 27

(111) **21987**
(540) TREBOR BASSETT fig
(141) 2013 09 27

(111) **21989**
(540) TREBOR fig
(141) 2013 09 27

(111) **22001**
(540) MARIBO
(141) 2013 09 27

(111) **22006**
(540) FOXVIDEO
(141) 2013 09 27

(111) **22010**
(540) BASS & C PALE ALE Bass fig
(141) 2013 09 27

(111) **22014**
(540) INDERAL
(141) 2013 09 27

(111) **22099**
(540) HOLIDAY INN
(141) 2013 09 27

(111) **22109**
(540) LENINGRAD COWBOY fig
(141) 2013 09 27

(111) **22139**
(540) NOLVADEX
(141) 2013 09 27

(111) **22189**
(540) DAN CAKE
(141) 2013 09 27

(111) **22259**
(540) EXXON fig
(141) 2013 09 27

(111) **22319**
(540) MARS
(141) 2013 09 27

(111) **22334**
(540) DERAM
(141) 2013 09 27

(111) **22335**
(540) POLYTEL
(141) 2013 09 27

(111) **22336**
(540) fontana fig
(141) 2013 09 27

(111) **22338**
(540) VERTIGO fig
(141) 2013 09 27

(111) **22339**
(540) Verve fig
(141) 2013 09 27

(111) **22340**
(540) DEVYNDUONIAI fig
(141) 2013 09 27

(111) **23053**
(540) fig
(141) 2013 09 27

(111) **23055**
(540) FLAVIA
(141) 2013 09 27

(111) **23318**
(540) PRAWDA fig
(141) 2013 09 27

(111) **46620**
(540) Šilokarčema fig
(141) 2013 09 27

(111) **48000**
(540) FritoLay Cheetos fig
(141) 2013 09 27

(111) **48083**
(540) MALONUMAS fig
(141) 2013 09 27

(111) **48084**
(540) ADOMAS fig
(141) 2013 09 27

(111) **48099**
(540) ROYAL
(141) 2013 09 27

(111) **48101**
(540) IMPERIAL
(141) 2013 09 27

(111) **48102**
(540) BAUBLYS & PARTNERS fig
(141) 2013 09 27

(111) **48103**
(540) ViP Collection fig
(141) 2013 09 27

(111) **48105**
(540) ASSA LIETUVA fig
(141) 2013 09 27

(111) **48107**
(540) ACTIVE DAY
(141) 2013 09 27

(111) **48125**
(540) Sonya fig
(141) 2013 09 27

(111) **48126**
(540) life by ESPRIT fig
(141) 2013 09 27

(111) **48129**
(540) FANTA SHOKATA
(141) 2013 09 27

(111) **48142**
(540) Alicija
(141) 2013 09 27

(111) **48146**
(540) RINKUŠKIŲ ALUS SUARTINA KARTAS
(141) 2013 09 27

(111) **48147**
(540) AFFINITY
(141) 2013 09 27

(111) **48148**
(540) KETOMA Statybinė firma fig
(141) 2013 09 27

(111) **48150**
(540) PANEVĖŽIO KOLEGIJA fig
(141) 2013 09 27

(111) **48180**
(540) fig
(141) 2013 09 27

(111) **48181**
(540) Hill's fig
(141) 2013 09 27

(111) **48186**
(540) ORPHAN fig
(141) 2013 09 27

(111) **48188**
(540) AZIMARK
(141) 2013 09 27

(111) **48192**
(540) ZITROCINA
(141) 2013 09 27

(111) **48193**
(540) fig
(141) 2013 09 27

(111) **48194**
(540) fig
(141) 2013 09 27

(111) **48198**
(540) JOHN DEERE
(141) 2013 09 27

(111) **48224**
(540) ECLIPSE FLASH
(141) 2013 09 27

(111) **48226**
(540) ERP fig
(141) 2013 09 27

(111) **48227**
(540) TRAKINAS
(141) 2013 09 27

(111) **48228**
(540) DUETAS fig
(141) 2013 09 27

(111) **48229**
(540) TRAIL RATED
(141) 2013 09 27

(111) **48237**
(540) SVG fig
(141) 2013 09 27

(111) **48238**
(540) ROBERTA
(141) 2013 09 27

(111) **48239**
(540) BISATUM
(141) 2013 09 27

(111) **48241**
(540) INFECTACIN
(141) 2013 09 27

(111) **48243**
(540) SUCH A SMALL PACKAGE SUCH BIG REWARDS
(141) 2013 09 27

(111) **48244**
(540) MIX IRON BREW MIX Iron Brew fig
(141) 2013 09 27

(111) **48245**
(540) MIX BLUE MIX Blue fig
(141) 2013 09 27

(111) **48248**
(540) PHINK INDUSTRIES
(141) 2013 09 27

(111) **48259**
(540) MK&P LAW FIRM fig
(141) 2013 09 27

(111) **48262**
(540) KARDINOLO VINCENTO SLADKEVIČIAUS LIETUVOS AKTORIŲ PARAMOS FONDAS fig
(141) 2013 09 27

(111) **48264**
(540) RAMITREN
(141) 2013 09 27

(111) **48265**
(540) KLENECEL
(141) 2013 09 27

(111) **48280**
(540) ŽŪKLĖ fig
(141) 2013 09 27

(111) **48281**
(540) PLAKATAI auto fig
(141) 2013 09 27

(111) **48283**
(540) MAINERO fig
(141) 2013 09 27

(111) **48287**
(540) Fe Etifarma fig
(141) 2013 09 27

(111) **48310**
(540) LIGRO fig
(141) 2013 09 27

(111) **48316**
(540) advision fig
(141) 2013 09 27

(111) **48317**
(540) TIRETAS VERSLO PROJEKTŲ VALDYMAS fig
(141) 2013 09 27

(111) **48318**
(540) LTVVĮA fig
(141) 2013 09 27

(111) **48319**
(540) LITUKA ir KO TURTO ir VERSLO VERTINIMAS fig
(141) 2013 09 27

(111) **48321**
(540) EQUEST PRAMOX
(141) 2013 09 27

(111) **48323**
(540) PROALGIN
(141) 2013 09 27

(111) **48325**
(540) ITALIANA Bitter vino Product of Italy ITALIANA INTERNATIONAL fig
(141) 2013 09 27

(111) **48326**
(540) ITALIANA Italiana bitter gin Italiana orange Italiana beach fig
(141) 2013 09 27

(111) **48327**
(540) stan LINER fig
(141) 2013 09 27

(111) **48328**
(540) VOX MARIS
(141) 2013 09 27

(111) **48330**
(540) 36 6 fig
(141) 2013 09 27

(111) **48375**
(540) BUSINESS PARK fig
(141) 2013 09 27

(111) **48376**
(540) ASTERA fig
(141) 2013 09 27

(111) **48377**
(540) ASTERA fig
(141) 2013 09 27

(111) **48378**
(540) ASTERA fig
(141) 2013 09 27

(111) **48381**
(540) SALTO
(141) 2013 09 27

(111) **48382**
(540) B BALTHANA fig
(141) 2013 09 27

(111) **48383**
(540) E5-mode CASUAL fig
(141) 2013 09 27

(111) **48384**
(540) E5-mode Classic fig
(141) 2013 09 27

(111) **48385**
(540) VMG VILNIAUS MAJONEZO GAMYKLA fig
(141) 2013 09 27

(111) **48386**
(540) DURUVA fig
(141) 2013 09 27

(111) **48387**
(540) fig
(141) 2013 09 27

(111) **48388**
(540) MEGA PLAZA fig
(141) 2013 09 27

(111) **48389**
(540) IMA KLIJAI ADHESIVES fig
(141) 2013 09 27

(111) **48398**
(540) FASLODEX fig
(141) 2013 09 27

(111) **48401**
(540) MŪSŲ AUGINTINIAI
(141) 2013 09 27

(111) **48402**
(540) Question
(141) 2013 09 27

(111) **48403**
(540) Corso
(141) 2013 09 27

(111) **48404**
(540) Cult
(141) 2013 09 27

(111) **48429**
(540) Tiffany fig
(141) 2013 09 27

---

(111) **48430**
(540) Visada fig
(141) 2013 09 27

---

(111) **48432**
(540) fig
(141) 2013 09 27

---

(111) **48461**
(540) ALPHEON
(141) 2013 09 27

---

(111) **48463**
(540) fig
(141) 2013 09 27

---

(111) **48464**
(540) A&M RECORDS fig
(141) 2013 09 27

---

(111) **48466**
(540) miesto VITRINA fig
(141) 2013 09 27

---

(111) **48467**
(540) Aport! fig
(141) 2013 09 27

---

(111) **48468**
(540) Aport! fig
(141) 2013 09 27

---

(111) **48471**
(540) SKIRPUS fig
(141) 2013 09 27

---

(111) **48472**
(540) KOOL fig
(141) 2013 09 27

---

(111) **48488**
(540) KF fig
(141) 2013 09 27

---

(111) **48489**
(540) KF 105!4 MŪSŲ MIESTO RADIJAS fig
(141) 2013 09 27

---

(111) **48491**
(540) NB
(141) 2013 09 27

---

(111) **48492**
(540) NEMUNO BANGA fig
(141) 2013 09 27

---

(111) **48499**
(540) Būrėja HOROSKOPAI fig
(141) 2013 09 27

---

(111) **48542**
(540) Orbis AVIA fig
(141) 2013 09 27

---

(111) **48545**
(540) PREZZO
(141) 2013 09 27

---

(111) **48546**
(540) Sidabrinė paslauga fig
(141) 2013 09 27

---

(111) **48547**
(540) Platininė paslauga fig
(141) 2013 09 27

---

(111) **48549**
(540) Bronzinė paslauga fig
(141) 2013 09 27

---

(111) **48555**
(540) CACA LIALIA
(141) 2013 09 27

---

(111) **48556**
(540) MALAGA LARIOS LARIOS MALAGA NOBLE-ASOLEADO NATURAL fig
(141) 2013 09 27

---

(111) **48590**
(540) VILNIAUS MAISTAS BIOVELA UŽDAROJI AKCINĖ BENDROVĖ fig
(141) 2013 09 27

---

(111) **48591**
(540) SKONIO MAGIJA
(141) 2013 09 27

---

(111) **48614**
(540) TARNYBINĖ fig
(141) 2013 09 27

---

(111) **48615**
(540) MENLO
(141) 2013 09 27

---

(111) **48654**
(540) MISS STRING
(141) 2013 09 27

---

(111) **48711**
(540) KW-DOOR
(141) 2013 09 27

---

(111) **48713**
(540) 4U fig
(141) 2013 09 27

---

(111) **48714**
(540) techselis fig
(141) 2013 09 27

---

(111) **48756**
(540) VTK VILNIAUS TOKSIKOLOGIJOS KLINIKA fig
(141) 2013 09 27

---

(111) **48757**
(540) MENLO WORLDWIDE fig
(141) 2013 09 27

---

(111) **48758**
(540) antra pusė fig
(141) 2013 09 27

---

(111) **48807**
(540) UAB KUPIŠKIO PLYTŲ GAMYKLA fig
(141) 2013 09 27

---

(111) **48956**
(540) 10-FOUR fig
(141) 2013 09 27

---

(111) **48957**
(540) CELEBRITY DEATHMATCH
(141) 2013 09 27

---

(111) **48958**
(540) LOGiSTUS fig
(141) 2013 09 27

---

(111) **49047**
(540) VVPB VILNIAUS VERTYBINIŲ POPIERIŲ BIRŽA fig
(141) 2013 09 27

---

(111) **49445**
(540) Test fig
(141) 2013 09 27

Ženklo perdavimas pagal Lietuvos Respublikos prekių ženklų įstatymo 43 straipsnį

(111) **7396**
(540) FINESSE fig
Perėmėjo pavadinimas/vardas, pavardė/, adresas, valstybės kodas, teisių apimtis, sutarties/akto data
(732) LORNAMEAD BRANDS, INC, 175 Cooper Avenue, Tonawanda, NY 14150, US
(740) Marius Jakulis - Jason, 3, AAA Law, J. Jasinskio g. 16 A, LT-03163 Vilnius, LT
(580) 2013 09 09

---

(111) **11424**
(540) PLUMROSE
Perėmėjo pavadinimas/vardas, pavardė/, adresas, valstybės kodas, teisių apimtis, sutarties/akto data
(732) BOEKLUNDER PLUMROSE GmbH & CO KG, Gewerbestrasse 1, 24860 Boeklund, DE
(740) Leonas Antanas Kučinskas, 4, Dr. Leono A. Kučinsko patentinių paslaugų firma, Kaštonų g. 5-7, LT-01107 Vilnius, LT
(580) 2013 09 11

---

(111) **12216**
(540) Aescusan fig
Perėmėjo pavadinimas/vardas, pavardė/, adresas, valstybės kodas, teisių apimtis, sutarties/akto data
(732) PHARMA WERNIGERODE GmbH, Dornbergsweg 35, 38855 Wernigerode, DE
(740) Vytautas Guobys, 10, Ateities g. 3-9, LT-08306 Vilnius, LT
(580) 2013 09 12

---

(111) **12218**
(540) Aescusan
Perėmėjo pavadinimas/vardas, pavardė/, adresas, valstybės kodas, teisių apimtis, sutarties/akto data
(732) PHARMA WERNIGERODE GmbH, Dornbergsweg 35, 38855 Wernigerode, DE
(740) Vytautas Guobys, 10, Ateities g. 3-9, LT-08306 Vilnius, LT
(580) 2013 09 12

---

(111) **12818**
(540) DMC fig
Perėmėjo pavadinimas/vardas, pavardė/, adresas, valstybės kodas, teisių apimtis, sutarties/akto data
(732) DMC, 13, rue de Pfastatt, 68200 Mulhouse, FR
(740) Tatjana Sterlina, 37, UAB „Intels“, Naugarduko g. 32 / 2, LT-03225 Vilnius, LT
(580) 2013 09 25

---

(111) **13520**
(540) ROMIKA fig
Perėmėjo pavadinimas/vardas, pavardė/, adresas, valstybės kodas, teisių apimtis, sutarties/akto data
(732) ROMIKA SHOES GmbH, Gebrueder-Seibel-Strase 7, 76846 Hauenstein, DE
(740) Reda Žabolienė, 7, Advokatės Redos Žabolienės kontora METIDA, Verslo centras VERTAS, Gynėjų g. 16, LT-01109 Vilnius, LT
(580) 2013 09 24

---

(111) **13520**
(540) ROMIKA fig
Perėmėjo pavadinimas/vardas, pavardė/, adresas, valstybės kodas, teisių apimtis, sutarties/akto data
(732) JOSEF SEIBEL SCHUHFABRIK GmbH, Gebrueder-Seibel-Strase 7, 76846 Hauenstein, DE
(740) Reda Žabolienė, 7, Advokatės Redos Žabolienės kontora METIDA, Verslo centras VERTAS, Gynėjų g. 16, LT-01109 Vilnius, LT
(580) 2013 09 24

---

(111) **23004**
(540) Quelle
Perėmėjo pavadinimas/vardas, pavardė/, adresas, valstybės kodas, teisių apimtis, sutarties/akto data
(732) PROVISTA SIEBENHUNDERTDREIUNDSIEBZIGSTE VERWALTUNGSGESELLSCHAFT mbH, Wandsbeker Strasse 3-7, 22172 Hamburg, DE
(740) Virgina Adolfina Draugelienė, 8, UAB TARPINĖ, p. o. box 1202, LT-01007, A. P. Kavoliuko g. 24-152, LT-04328 Vilnius, LT
(580) 2013 09 18

---

(111) **24422**
(540) DMC DOLFUS-MIEG & CIE SOCIETE ANONYME MULHOUSE fig
Perėmėjo pavadinimas/vardas, pavardė/, adresas, valstybės kodas, teisių apimtis, sutarties/akto data
(732) DMC, 13, rue de Pfastatt, 68200 Mulhouse, FR
(740) Tatjana Sterlina, 37, UAB „Intels“, Naugarduko g. 32 / 2, LT-03225 Vilnius, LT
(580) 2013 09 25

---

(111) **28510**
(540) SCHLAGE
Perėmėjo pavadinimas/vardas, pavardė/, adresas, valstybės kodas, teisių apimtis, sutarties/akto data
(732) SCHLAGE LOCK COMPANY LLC, 2720 Tobey Drive, Indianapolis, Indiana 46219, US
(740) Marius Jakulis - Jason, 3, AAA Law, J. Jasinskio g. 16 A, LT-03163 Vilnius, LT
(580) 2013 09 17

---

(111) **29680**
(540) L fig
Perėmėjo pavadinimas/vardas, pavardė/, adresas, valstybės kodas, teisių apimtis, sutarties/akto data
(732) VALEANT IPM SPOLKA Z OGRANICZONĄ ODPOWIEDZIALNOSCIĄ, ul. Przemyslowa 2, 35-959 Rzeszow, PL
(740) Liucija Janickaitė, 29, Inpatra UAB, Šeškinės g. 59-53, LT-07162 Vilnius, LT
(580) 2013 09 20

---

(111) **31159**
(540) SCHLAGE fig
Perėmėjo pavadinimas/vardas, pavardė/, adresas, valstybės kodas, teisių apimtis, sutarties/akto data
(732) SCHLAGE LOCK COMPANY LLC, 2720 Tobey Drive, Indianapolis, Indiana 46219, US
(740) Marius Jakulis - Jason, 3, AAA Law, J. Jasinskio g. 16 A, LT-03163 Vilnius, LT
(580) 2013 09 17

---

(111) **36071**
(540) DMC BABYLO fig
Perėmėjo pavadinimas/vardas, pavardė/, adresas, valstybės kodas, teisių apimtis, sutarties/akto data
(732) DMC, 13, rue de Pfastatt, 68200 Mulhouse, FR
(740) Tatjana Sterlina, 37, UAB „Intels“, Naugarduko g. 32 / 2, LT-03225 Vilnius, LT
(580) 2013 09 25

---

(111) **46052**
(540) CITRAMONUM FORTE
Perėmėjo pavadinimas/vardas, pavardė/, adresas, valstybės kodas, teisių apimtis, sutarties/akto data
(732) VALEANT IPM SPOLKA Z OGRANICZONĄ ODPOWIEDZIALNOSCIĄ, ul. Przemyslowa 2, 35-959 Rzeszow, PL
(740) Liucija Janickaitė, 29, Inpatra UAB, Šeškinės g. 59-53, LT-07162 Vilnius, LT
(580) 2013 09 20

---

(111) **47039**
(540) REYATAZ
Perėmėjo pavadinimas/vardas, pavardė/, adresas, valstybės kodas, teisių apimtis, sutarties/akto data
(732) BRISTOL-MYERS SQUIBB HOLDINGS IRELAND, Neuhofstrasse 6, CH-6340 Baar, CH
(740) Reda Žabolienė, 7, Advokatės Redos Žabolienės kontora METIDA, Verslo centras VERTAS, Gynėjų g. 16, LT-01109 Vilnius, LT
(580) 2013 09 25

---

(111) **49835**
(540) BARACLUDE
Perėmėjo pavadinimas/vardas, pavardė/, adresas, valstybės kodas, teisių apimtis, sutarties/akto data
(732) BRISTOL-MYERS SQUIBB HOLDINGS IRELAND, Neuhofstrasse 6, CH-6340 Baar, CH
(740) Reda Žabolienė, 7, Advokatės Redos Žabolienės kontora METIDA, Verslo centras VERTAS, Gynėjų g. 16, LT-01109 Vilnius, LT
(580) 2013 09 25

---

(111) **50062**
(540) REYATAZ fig
Perėmėjo pavadinimas/vardas, pavardė/, adresas, valstybės kodas, teisių apimtis, sutarties/akto data
(732) BRISTOL-MYERS SQUIBB HOLDINGS IRELAND, Neuhofstrasse 6, CH-6340 Baar, CH
(740) Reda Žabolienė, 7, Advokatės Redos Žabolienės kontora METIDA, Verslo centras VERTAS, Gynėjų g. 16, LT-01109 Vilnius, LT
(580) 2013 09 25

---

(111) **50376**
(540) BICNU
Perėmėjo pavadinimas/vardas, pavardė/, adresas, valstybės kodas, teisių apimtis, sutarties/akto data
(732) EMCURE PHARMACEUTICALS LIMITED, Emcure House, T-184, M.I.D.C., Bhosari, Pune-411 026, IN
(740) Juozas Lapienis, 45, Pušų g. 10-10, LT-08120 Vilnius, LT
(580) 2013 09 20

---

(111) **50421**
(540) CRUZAN
Perėmėjo pavadinimas/vardas, pavardė/, adresas, valstybės kodas, teisių apimtis, sutarties/akto data
(732) LEAF ACQUISITION LTD, 3 & 3A Estate Diamond, Frederiksted, St. Croix 00840, Virgin Islands, US
(740) Reda Žabolienė, 7, Advokatės Redos Žabolienės kontora METIDA, Verslo centras VERTAS, Gynėjų g. 16, LT-01109 Vilnius, LT
(580) 2013 09 11

---

(111) **52157**
(540) ACM INFORMACIJA MIESTUI fig
Perėmėjo pavadinimas/vardas, pavardė/, adresas, valstybės kodas, teisių apimtis, sutarties/akto data
(732) UAB „DELTOINVEST“, Vyšnių g. 7, LT-54539, Domeikava, Kauno r. LT
(580) 2013 09 12

---

(111) **52157**
(540) ACM INFORMACIJA MIESTUI fig
Perėmėjo pavadinimas/vardas, pavardė/, adresas, valstybės kodas, teisių apimtis, sutarties/akto data
(732) KOOPERATINĖ BENDROVĖ „KATOS INOVACIJA“, Žemaičių g. 28B, LT-44174 Kaunas, LT
(580) 2013 09 12

---

(111) **52162**
(540) ACM INFORMACIJA MIESTUI fig
Perėmėjo pavadinimas/vardas, pavardė/, adresas, valstybės kodas, teisių apimtis, sutarties/akto data
(732) UAB „DELTOINVEST“, Vyšnių g. 7, LT-54539, Domeikava, Kauno r. LT
(580) 2013 09 12

---

(111) **52162**
(540) ACM INFORMACIJA MIESTUI fig
Perėmėjo pavadinimas/vardas, pavardė/, adresas, valstybės kodas, teisių apimtis, sutarties/akto data
(732) KOOPERATINĖ BENDROVĖ „KATOS INOVACIJA“, Žemaičių g. 28B, LT-44174 Kaunas, LT
(580) 2013 09 12

---

(111) **52392**
(540) B fig
Perėmėjo pavadinimas/vardas, pavardė/, adresas, valstybės kodas, teisių apimtis, sutarties/akto data
(732) BRISTOL-MYERS SQUIBB HOLDINGS IRELAND, Neuhofstrasse 6, CH-6340 Baar, CH
(740) Reda Žabolienė, 7, Advokatės Redos Žabolienės kontora METIDA, Verslo centras VERTAS, Gynėjų g. 16, LT-01109 Vilnius, LT
(580) 2013 09 25

---

(111) **52516**
(540) VALIDOL Liuks 0,006 g tabletės fig
Perėmėjo pavadinimas/vardas, pavardė/, adresas, valstybės kodas, teisių apimtis, sutarties/akto data
(732) VALEANT IPM SPOLKA Z OGRANICZONĄ ODPOWIEDZIALNOSCIĄ, ul. Przemyslowa 2, 35-959 Rzeszow, PL
(740) Liucija Janickaitė, 29, Inpatra UAB, Šeškinės g. 59-53, LT-07162 Vilnius, LT
(580) 2013 09 20

---

(111) **52622**
(540) B fig
Perėmėjo pavadinimas/vardas, pavardė/, adresas, valstybės kodas, teisių apimtis, sutarties/akto data
(732) BRISTOL-MYERS SQUIBB HOLDINGS IRELAND, Neuhofstrasse 6, CH-6340 Baar, CH
(740) Reda Žabolienė, 7, Advokatės Redos Žabolienės kontora METIDA, Verslo centras VERTAS, Gynėjų g. 16, LT-01109 Vilnius, LT
(580) 2013 09 25

---

(111) **52869**
(540) IDEAL fig
Perėmėjo pavadinimas/vardas, pavardė/, adresas, valstybės kodas, teisių apimtis, sutarties/akto data
(732) OLEINA SA, 13 route de Florissant, 1206 Geneva, CH
(740) Reda Žabolienė, 7, Advokatės Redos Žabolienės kontora METIDA, Verslo centras VERTAS, Gynėjų g. 16, LT-01109 Vilnius, LT
(580) 2013 09 20

---

(111) **53564**
(540) Baraclude fig
Perėmėjo pavadinimas/vardas, pavardė/, adresas, valstybės kodas, teisių apimtis, sutarties/akto data
(732) BRISTOL-MYERS SQUIBB HOLDINGS IRELAND, Neuhofstrasse 6, CH-6340 Baar, CH
(740) Reda Žabolienė, 7, Advokatės Redos Žabolienės kontora METIDA, Verslo centras VERTAS, Gynėjų g. 16, LT-01109 Vilnius, LT
(580) 2013 09 25

---

(111) **54627**
(540) SPRYCEL
Perėmėjo pavadinimas/vardas, pavardė/, adresas, valstybės kodas, teisių apimtis, sutarties/akto data
(732) BRISTOL-MYERS SQUIBB HOLDINGS IRELAND, Neuhofstrasse 6, CH-6340 Baar, CH
(740) Reda Žabolienė, 7, Advokatės Redos Žabolienės kontora METIDA, Verslo centras VERTAS, Gynėjų g. 16, LT-01109 Vilnius, LT
(580) 2013 09 25

---

(111) **54755**
(540) freor fig
Perėmėjo pavadinimas/vardas, pavardė/, adresas, valstybės kodas, teisių apimtis, sutarties/akto data
(732) UAB FREOR LT, Dariaus ir Girėno g. 99, LT-02189 Vilnius, LT
(580) 2013 09 06

---

(111) **54798**
(540) L fig
Perėmėjo pavadinimas/vardas, pavardė/, adresas, valstybės kodas, teisių apimtis, sutarties/akto data
(732) VALEANT IPM SPOLKA Z OGRANICZONĄ ODPOWIEDZIALNOSCIĄ, ul. Przemyslowa 2, 35-959 Rzeszow, PL
(740) Liucija Janickaitė, 29, Inpatra UAB, Šeškinės g. 59-53, LT-07162 Vilnius, LT
(580) 2013 09 20

---

(111) **54884**
(540) SPRYCEL fig
Perėmėjo pavadinimas/vardas, pavardė/, adresas, valstybės kodas, teisių apimtis, sutarties/akto data
(732) BRISTOL-MYERS SQUIBB HOLDINGS IRELAND, Neuhofstrasse 6, CH-6340 Baar, CH
(740) Reda Žabolienė, 7, Advokatės Redos Žabolienės kontora METIDA, Verslo centras VERTAS, Gynėjų g. 16, LT-01109 Vilnius, LT
(580) 2013 09 25

---

(111) **55713**
(540) Freor fig
Perėmėjo pavadinimas/vardas, pavardė/, adresas, valstybės kodas, teisių apimtis, sutarties/akto data
(732) UAB FREOR LT, Dariaus ir Girėno g. 99, LT-02189 Vilnius, LT
(580) 2013 09 06

---

(111) **57557**
(540) TIKRAI TAVO
Perėmėjo pavadinimas/vardas, pavardė/, adresas, valstybės kodas, teisių apimtis, sutarties/akto data
(732) UAB „EX PROMPTO“, Partizanų g. 27G-44, LT-49456 Kaunas, LT
(740) Marija Lenkutienė, 6, Patentinių paslaugų centras, UAB, J.Basanavičiaus g. 11/1, LT-03108 Vilnius, LT
(580) 2013 09 05

---

(111) **57558**
(540) TIKRAI TAVO VERO CAFE
Perėmėjo pavadinimas/vardas, pavardė/, adresas, valstybės kodas, teisių apimtis, sutarties/akto data
(732) UAB „EX PROMPTO“, Partizanų g. 27G-44, LT-49456 Kaunas, LT
(740) Marija Lenkutienė, 6, Patentinių paslaugų centras, UAB, J.Basanavičiaus g. 11/1, LT-03108 Vilnius, LT
(580) 2013 09 05

---

(111) **58245**
(540) VERO CAFE TIKRAI TAVO fig
Perėmėjo pavadinimas/vardas, pavardė/, adresas, valstybės kodas, teisių apimtis, sutarties/akto data
(732) UAB „EX PROMPTO“, Partizanų g. 27G-44, LT-49456 Kaunas, LT
(740) Marija Lenkutienė, 6, Patentinių paslaugų centras, UAB, J.Basanavičiaus g. 11/1, LT-03108 Vilnius, LT
(580) 2013 09 05

---

(111) **58246**
(540) VERO CAFE TIKRAI TAVO fig
Perėmėjo pavadinimas/vardas, pavardė/, adresas, valstybės kodas, teisių apimtis, sutarties/akto data
(732) UAB „EX PROMPTO“, Partizanų g. 27G-44, LT-49456 Kaunas, LT
(740) Marija Lenkutienė, 6, Patentinių paslaugų centras, UAB, J.Basanavičiaus g. 11/1, LT-03108 Vilnius, LT
(580) 2013 09 05

---

(111) **59430**
(540) VERO CAFE fig
Perėmėjo pavadinimas/vardas, pavardė/, adresas, valstybės kodas, teisių apimtis, sutarties/akto data
(732) UAB „EX PROMPTO“, Partizanų g. 27G-44, LT-49456 Kaunas, LT
(740) Marija Lenkutienė, 6, Patentinių paslaugų centras, UAB, J.Basanavičiaus g. 11/1, LT-03108 Vilnius, LT
(580) 2013 09 12

---

(111) **59864**
(540) VERO CAFE fig
Perėmėjo pavadinimas/vardas, pavardė/, adresas, valstybės kodas, teisių apimtis, sutarties/akto data
(732) UAB „EX PROMPTO“, Partizanų g. 27G-44, LT-49456 Kaunas, LT
(740) Marija Lenkutienė, 6, Patentinių paslaugų centras, UAB, J.Basanavičiaus g. 11/1, LT-03108 Vilnius, LT
(580) 2013 09 13

---

(111) **60044**
(540) BARBORA fig
Perėmėjo pavadinimas/vardas, pavardė/, adresas, valstybės kodas, teisių apimtis, sutarties/akto data
(732) RADAS, UAB, Ozo g. 25, LT-07150 Vilnius, LT
(740) Gediminas Pranevičius, 54, Advokatų kontora VARUL, Konstitucijos pr. 7, LT-09308 Vilnius, LT
(580) 2013 09 23

---

(111) **60533**
(540) IDEAL
Perėmėjo pavadinimas/vardas, pavardė/, adresas, valstybės kodas, teisių apimtis, sutarties/akto data
(732) OLEINA SA, 13 route de Florissant, 1206 Geneva, CH
(740) Reda Žabolienė, 7, Advokatės Redos Žabolienės kontora METIDA, Verslo centras VERTAS, Gynėjų g. 16, LT-01109 Vilnius, LT
(580) 2013 09 20

---

(111) **60534**
(540) IDEAL fig
Perėmėjo pavadinimas/vardas, pavardė/, adresas, valstybės kodas, teisių apimtis, sutarties/akto data
(732) OLEINA SA, 13 route de Florissant, 1206 Geneva, CH
(740) Reda Žabolienė, 7, Advokatės Redos Žabolienės kontora METIDA, Verslo centras VERTAS, Gynėjų g. 16, LT-01109 Vilnius, LT
(580) 2013 09 20

---

(111) **61607**
(540) Askofenas L tabletės fig
Perėmėjo pavadinimas/vardas, pavardė/, adresas, valstybės kodas, teisių apimtis, sutarties/akto data
(732) VALEANT IPM SPOLKA Z OGRANICZONĄ ODPOWIEDZIALNOSCIĄ, ul. Przemyslowa 2, 35-959 Rzeszow, PL
(740) Liucija Janickaitė, 29, Inpatra UAB, Šeškinės g. 59-53, LT-07162 Vilnius, LT
(580) 2013 09 20

---

(111) **62097**
(540) Asparkamas
Perėmėjo pavadinimas/vardas, pavardė/, adresas, valstybės kodas, teisių apimtis, sutarties/akto data
(732) VALEANT IPM SPOLKA Z OGRANICZONĄ ODPOWIEDZIALNOSCIĄ, ul. Przemyslowa 2, 35-959 Rzeszow, PL
(740) Liucija Janickaitė, 29, Inpatra UAB, Šeškinės g. 59-53, LT-07162 Vilnius, LT
(580) 2013 09 20

---

(111) **64865**
(540) Brand Republic
Perėmėjo pavadinimas/vardas, pavardė/, adresas, valstybės kodas, teisių apimtis, sutarties/akto data
(732) SIA BRAND REPUBLIC, Aristida Briana iela 9A-2, Ryga, LV
(740) Vitalija Banaitienė, 55, UAB „Tarpinė“, p. o. box 1202 LT-01007, A. P. Kavoliuko g. 24-152, LT-04328 Vilnius, LT
(580) 2013 09 11

---

(111) **65254**
(540) Mėslita
Perėmėjo pavadinimas/vardas, pavardė/, adresas, valstybės kodas, teisių apimtis, sutarties/akto data
(732) UAB „TV ENERGIJA“, Rudens g. 26C-1, LT-01214 Vilnius, LT
(580) 2013 09 17

---

(111) **65400**
(540) HUNTER fig
Perėmėjo pavadinimas/vardas, pavardė/, adresas, valstybės kodas, teisių apimtis, sutarties/akto data
(732) UAB „LITHUANIAN HUNTER“, J. Savickio g. 4, LT-01108 Vilnius, LT
(580) 2013 09 27

---

(111) **65599**
(540) mylimiausia
Perėmėjo pavadinimas/vardas, pavardė/, adresas, valstybės kodas, teisių apimtis, sutarties/akto data
(732) AB SEB BANKAS, Gedimino pr. 12, LT-01103 Vilnius, LT
(732) UAB „SENUKŲ PREKYBOS CENTRAS“, Pramonės pr. 6, LT-51500 Kaunas, LT
(732) UAB „PALINK“, Lentvario g. 33, LT-02241 Vilnius, LT
(732) UAB „ČILI HOLDINGS“, Žalgirio g. 114, LT-09300 Vilnius, LT
(732) UAB „GINTARINĖ VAISTINĖ“, Gedimino g. 13, LT-44318 Kaunas, LT
(732) UAB „LIETUVA STATOIL“, J.Jasinskio g. 16A, LT-01112 Vilnius, LT
(740) Marija Lenkutienė, 6, Patentinių paslaugų centras, UAB, J.Basanavičiaus g. 11/1, LT-03108 Vilnius, LT
(580) 2013 09 25

---

(111) **65600**
(540) mylimiausia fig
Perėmėjo pavadinimas/vardas, pavardė/, adresas, valstybės kodas, teisių apimtis, sutarties/akto data
(732) AB SEB BANKAS, Gedimino pr. 12, LT-01103 Vilnius, LT
(732) UAB „SENUKŲ PREKYBOS CENTRAS“, Pramonės pr. 6, LT-51500 Kaunas, LT
(732) UAB „PALINK“, Lentvario g. 33, LT-02241 Vilnius, LT
(732) UAB „ČILI HOLDINGS“, Žalgirio g. 114, LT-09300 Vilnius, LT
(732) UAB „GINTARINĖ VAISTINĖ“, Gedimino g. 13, LT-44318 Kaunas, LT
(732) UAB „LIETUVA STATOIL“, J.Jasinskio g. 16A, LT-01112 Vilnius, LT
(740) Marija Lenkutienė, 6, Patentinių paslaugų centras, UAB, J.Basanavičiaus g. 11/1, LT-03108 Vilnius, LT
(580) 2013 09 25

---

(111) **65877**
(540) ebius fig
Perėmėjo pavadinimas/vardas, pavardė/, adresas, valstybės kodas, teisių apimtis, sutarties/akto data
(732) UAB „EFRIT“, Laisvės pr. 55, LT-07190 Vilnius, LT
(580) 2013 09 13

---

(111) **65970**
(540) VERO CAFE @ VDU fig
Perėmėjo pavadinimas/vardas, pavardė/, adresas, valstybės kodas, teisių apimtis, sutarties/akto data
(732) UAB „EX PROMPTO“, Partizanų g. 27G-44, LT-49456 Kaunas, LT
(740) Marija Lenkutienė, 6, Patentinių paslaugų centras, UAB, J.Basanavičiaus g. 11/1, LT-03108 Vilnius, LT
(580) 2013 09 13

---

(111) **66194**
(540) PREMMIER fig
Perėmėjo pavadinimas/vardas, pavardė/, adresas, valstybės kodas, teisių apimtis, sutarties/akto data
(732) PREMMIER, UAB, Polocko g. 43C, LT-01205 Vilnius, LT
(740) Tatjana Sterlina, 37, UAB „Intels“, Naugarduko g. 32 / 2, LT-03225 Vilnius, LT
(580) 2013 09 17

---

(111) **66626**
(540) RAUDONOS NOSIES DIENA fig
Perėmėjo pavadinimas/vardas, pavardė/, adresas, valstybės kodas, teisių apimtis, sutarties/akto data
(732) COMIC RELIEF LIMITED, Hanover House, 14 Hanover Square, London, W1S 1HP, GB
(740) Rūta Pumputienė, Advokatų kontora „LAWIN Lideika, Petrauskas, Valiūnas ir partneriai“, Jogailos g. 9/1, LT-01116, Vilnius, LT
(580) 2013 09 06

Licencijos (sublicencijos) suteikimas pagal Lietuvos Respublikos prekių ženklų įstatymo 44 straipsnį

(111) **45050**
(540) Premium currant Nemiroff De-Luxe Ukrainian Vodka fig
(791) NEMIROFF HOLDINGS LIMITED, 5 Themistocles Dervis Street, Elenion Building, 2nd floor 1066, Nicosia, CY
(793) neterminuota
išimtinė
(580) 2013 09 03

---

(111) **45051**
(540) GIRKA NASTOJANKA Ukrainska MEDOVA Z PERCEM Nemiroff fig
(791) NEMIROFF HOLDINGS LIMITED, 5 Themistocles Dervis Street, Elenion Building, 2nd floor 1066, Nicosia, CY
(793) neterminuota
išimtinė
(580) 2013 09 03

---

(111) **45052**
(540) GORILKA Nemiroff fig
(791) NEMIROFF HOLDINGS LIMITED, 5 Themistocles Dervis Street, Elenion Building, 2nd floor 1066, Nicosia, CY
(793) neterminuota
išimtinė
(580) 2013 09 03

---

(111) **45075**
(540) Premium De-Luxe Ukrainian Vodka Nemiroff fig
(791) NEMIROFF HOLDINGS LIMITED, 5 Themistocles Dervis Street, Elenion Building, 2nd floor 1066, Nicosia, CY
(793) neterminuota
išimtinė
(580) 2013 09 03

---

(111) **46026**
(540) PERSHOPRESTOLNA Nemiroff fig
(791) NEMIROFF HOLDINGS LIMITED, 5 Themistocles Dervis Street, Elenion Building, 2nd floor 1066, Nicosia, CY
(793) neterminuota
išimtinė
(580) 2013 09 03

---

(111) **47407**
(540) fig
(791) NEMIROFF HOLDINGS LIMITED, 5 Themistocles Dervis Street, Elenion Building, 2nd floor 1066, Nicosia, CY
(793) neterminuota
išimtinė
(580) 2013 09 03

---

(111) **47408**
(540) N fig
(791) NEMIROFF HOLDINGS LIMITED, 5 Themistocles Dervis Street, Elenion Building, 2nd floor 1066, Nicosia, CY
(793) neterminuota
išimtinė
(580) 2013 09 03

---

(111) **47409**
(540) Nemiroff fig
(791) NEMIROFF HOLDINGS LIMITED, 5 Themistocles Dervis Street, Elenion Building, 2nd floor 1066, Nicosia, CY
(793) neterminuota
išimtinė
(580) 2013 09 03

---

(111) **47410**
(540) Nemiroff fig
(791) NEMIROFF HOLDINGS LIMITED, 5 Themistocles Dervis Street, Elenion Building, 2nd floor 1066, Nicosia, CY
(793) neterminuota
išimtinė
(580) 2013 09 03

---

(111) **47411**
(540) Nemiroff fig
(791) NEMIROFF HOLDINGS LIMITED, 5 Themistocles Dervis Street, Elenion Building, 2nd floor 1066, Nicosia, CY
(793) neterminuota
išimtinė
(580) 2013 09 03

---

(111) **47472**
(540) Nemiroff fig
(791) NEMIROFF HOLDINGS LIMITED, 5 Themistocles Dervis Street, Elenion Building, 2nd floor 1066, Nicosia, CY
(793) neterminuota
išimtinė
(580) 2013 09 03

---

(111) **47781**
(540) NEMIROVSKAYA N Nemirovskaya vodka Nemiroff fig
(791) NEMIROFF HOLDINGS LIMITED, 5 Themistocles Dervis Street, Elenion Building, 2nd floor 1066, Nicosia, CY
(793) neterminuota
išimtinė
(580) 2013 09 03

---

(111) **47782**
(540) NEMIROVSKAYA N Nemirovskaya Nemiroff fig
(791) NEMIROFF HOLDINGS LIMITED, 5 Themistocles Dervis Street, Elenion Building, 2nd floor 1066, Nicosia, CY
(793) neterminuota
išimtinė
(580) 2013 09 03

---

(111) **48990**
(540) Nemiroff VIP VODKA fig
(791) NEMIROFF HOLDINGS LIMITED, 5 Themistocles Dervis Street, Elenion Building, 2nd floor 1066, Nicosia, CY
(793) neterminuota
išimtinė
(580) 2013 09 03

---

(111) **52602**
(540) N Nemiroff Ukrainska BEREZOVA fig
(791) NEMIROFF HOLDINGS LIMITED, 5 Themistocles Dervis Street, Elenion Building, 2nd floor 1066, Nicosia, CY
(793) neterminuota
išimtinė
(580) 2013 09 03

---

(111) **57788**
(540) GORILKA OSOBLIVA PSHENITSA UKRAINSKAYA OTBORNAYA Nemiroff fig
(791) NEMIROFF HOLDINGS LIMITED, 5 Themistocles Dervis Street, Elenion Building, 2nd floor 1066, Nicosia, CY
(793) neterminuota
išimtinė
(580) 2013 09 03

---

(111) **57789**
(540) GORILKA OSOBLIVA RZHANAYA UKRAINSKAYA OTBORNAYA Nemiroff fig
(791) NEMIROFF HOLDINGS LIMITED, 5 Themistocles Dervis Street, Elenion Building, 2nd floor 1066, Nicosia, CY
(793) neterminuota
išimtinė
(580) 2013 09 03

---

(111) **58341**
(540) fig
(791) NEMIROFF HOLDINGS LIMITED, 5 Themistocles Dervis Street, Elenion Building, 2nd floor 1066, Nicosia, CY
(793) neterminuota
išimtinė
(580) 2013 09 03

---

(111) **58342**
(540) DISTILLED AND BOTTLED BY NEMIROFF N 1872 fig
(791) NEMIROFF HOLDINGS LIMITED, 5 Themistocles Dervis Street, Elenion Building, 2nd floor 1066, Nicosia, CY
(793) neterminuota
išimtinė
(580) 2013 09 03

---

(111) **58343**
(540) GURALNIA NEMIROV 1796 fig
(791) NEMIROFF HOLDINGS LIMITED, 5 Themistocles Dervis Street, Elenion Building, 2nd floor 1066, Nicosia, CY
(793) neterminuota
išimtinė
(580) 2013 09 03

---

(111) **58344**
(540) fig
(791) NEMIROFF HOLDINGS LIMITED, 5 Themistocles Dervis Street, Elenion Building, 2nd floor 1066, Nicosia, CY
(793) neterminuota
išimtinė
(580) 2013 09 03

---

(111) **58345**
(540) fig
(791) NEMIROFF HOLDINGS LIMITED, 5 Themistocles Dervis Street, Elenion Building, 2nd floor 1066, Nicosia, CY
(793) neterminuota
išimtinė
(580) 2013 09 03

---

(111) **58346**
(540) fig
(791) NEMIROFF HOLDINGS LIMITED, 5 Themistocles Dervis Street, Elenion Building, 2nd floor 1066, Nicosia, CY
(793) neterminuota
išimtinė
(580) 2013 09 03

Ženklai, išregistruoti pagal Lietuvos Respublikos prekių ženklų įstatymo 24 straipsnį

(111) **60795**
(540) VILNIAUS „AKIRAČIO“ SUAUGUSIŲJŲ VIDURINĖ MOKYKLA fig
(580) 2013 09 23

---

(111) **66477**
(540) YLERIS
(580) 2013 09 19

---

(111) **66545**
(540) TWISSERT
(580) 2013 09 26

---

(111) **67080**
(540) OLHYTAN
(580) 2013 09 27

Teisės į ženklą įkeitimas pagal Lietuvos Respublikos prekių ženklų įstatymo 45 straipsnį

(111) **40164**
(540) Mantinga fig
(450) 2000 11 27
(732) UAB „MANTINGA“, Kęstučio g. 9/20, LT-68308 Marijampolė, LT
Įkeitimo dokumento numeris, data
20120130046133
2013 08 29
(580) 2013 09 02

---

(111) **40164**
(540) Mantinga fig
(450) 2000 11 27
(732) UAB „MANTINGA“, Kęstučio g. 9/20, LT-68308 Marijampolė, LT
Įkeitimo dokumento numeris, data
20120130046331
2013 08 30
(580) 2013 09 02

---

(111) **40164**
(540) Mantinga fig
(450) 2000 11 27
(732) UAB „MANTINGA“, Kęstučio g. 9/20, LT-68308 Marijampolė, LT
Įkeitimo dokumento numeris, data
20120130046182
2013 08 29
(580) 2013 09 02

---

(111) **40164**
(540) Mantinga fig
(450) 2000 11 27
(732) UAB „MANTINGA“, Kęstučio g. 9/20, LT-68308 Marijampolė, LT
Įkeitimo dokumento numeris, data
20120130046339
2013 08 30
(580) 2013 09 02

---

(111) **60827**
(540) Mantinga fig
(450) 2009 09 25
(732) UŽDAROJI AKCINĖ BENDROVĖ „MANTINGA“, Stoties g. 51, LT-68261 Marijampolė, LT
Įkeitimo dokumento numeris, data
20120130046331
2013 08 30
(580) 2013 09 02

---

(111) **60827**
(540) Mantinga fig
(450) 2009 09 25
(732) UŽDAROJI AKCINĖ BENDROVĖ „MANTINGA“, Stoties g. 51, LT-68261 Marijampolė, LT
Įkeitimo dokumento numeris, data
20120130046339
2013 08 30
(580) 2013 09 02

---

(111) **60827**
(540) Mantinga fig
(450) 2009 09 25
(732) UŽDAROJI AKCINĖ BENDROVĖ „MANTINGA“, Stoties g. 51, LT-68261 Marijampolė, LT
Įkeitimo dokumento numeris, data
20120130046182
2013 08 29
(580) 2013 09 02

---

(111) **60827**
(540) Mantinga fig
(450) 2009 09 25
(732) UŽDAROJI AKCINĖ BENDROVĖ „MANTINGA“, Stoties g. 51, LT-68261 Marijampolė, LT
Įkeitimo dokumento numeris, data
20120130046133
2013 08 29
(580) 2013 09 02

---

(111) **65611**
(540) MANTINGA FOOD
(450) 2012 08 27
(732) UŽDAROJI AKCINĖ BENDROVĖ „MANTINGA“, Stoties g. 51, LT-68261 Marijampolė, LT
Įkeitimo dokumento numeris, data
20120130046331
2013 08 30
(580) 2013 09 02

---

(111) **65611**
(540) MANTINGA FOOD
(450) 2012 08 27
(732) UŽDAROJI AKCINĖ BENDROVĖ „MANTINGA“, Stoties g. 51, LT-68261 Marijampolė, LT
Įkeitimo dokumento numeris, data
20120130046182
2013 08 29
(580) 2013 09 02

---

(111) **65611**
(540) MANTINGA FOOD
(450) 2012 08 27
(732) UŽDAROJI AKCINĖ BENDROVĖ „MANTINGA“,
Stoties g. 51, LT-68261 Marijampolė, LT
Įkeitimo dokumento numeris, data
20120130046133
2013 08 29
(580) 2013 09 02

---

(111) **65611**
(540) MANTINGA FOOD
(450) 2012 08 27
(732) UŽDAROJI AKCINĖ BENDROVĖ „MANTINGA“,
Stoties g. 51, LT-68261 Marijampolė, LT
Įkeitimo dokumento numeris, data
20120130046339
2013 08 30
(580) 2013 09 02

---

(111) **65832**
(540) MANTINGA fig
(450) 2012 10 25
(732) UŽDAROJI AKCINĖ BENDROVĖ „MANTINGA“,
Stoties g. 51, LT-68261 Marijampolė, LT
Įkeitimo dokumento numeris, data
20120130046182
2013 08 29
(580) 2013 09 02

---

(111) **65832**
(540) MANTINGA fig
(450) 2012 10 25
(732) UŽDAROJI AKCINĖ BENDROVĖ „MANTINGA“,
Stoties g. 51, LT-68261 Marijampolė, LT
Įkeitimo dokumento numeris, data
20120130046133
2013 08 29
(580) 2013 09 02

---

(111) **65832**
(540) MANTINGA fig
(450) 2012 10 25
(732) UŽDAROJI AKCINĖ BENDROVĖ „MANTINGA“,
Stoties g. 51, LT-68261 Marijampolė, LT
Įkeitimo dokumento numeris, data
20120130046339
2013 08 30
(580) 2013 09 02

---

(111) **65832**
(540) MANTINGA fig
(450) 2012 10 25
(732) UŽDAROJI AKCINĖ BENDROVĖ „MANTINGA“,
Stoties g. 51, LT-68261 Marijampolė, LT
Įkeitimo dokumento numeris, data
20120130046331
2013 08 30
(580) 2013 09 02

Teisės į ženklą įkeitimo išregistravimas pagal Lietuvos Respublikos prekių ženklų įstatymo 45 straipsnį

(111) **56651**
(540) CITYservice fig
(732) AKCINĖ BENDROVĖ „CITY SERVICE“, Konstitucijos pr. 7, LT-01001 Vilnius, LT
Įkeitimo išregistravimo dokumento numeris, data
20220130050379
2013 09 19
(580) 2013 09 24

Tarptautinės ženklo registracijos, pripažintos negaliojančiomis Lietuvos Respublikoje pagal Lietuvos Respublikos prekių ženklų įstatymo 34 straipsnį

(800) **1 130 931**

(540) BONA

Pripažinta negaliojančia prekių ir (ar) paslaugų sąrašo dalis

(511) 3 muilas; parfumerija; eteriniai aliejai, kosmetika, plaukų losjonai.

(141) *Sprendimo priėmimo data*
2013 09 17

---

(800) **1 132 756**

(540) RIFONAT

(141) *Sprendimo priėmimo data*
2013 09 17

Tarptautinės prekių ženklo registracijos savininko licencijos (sublicencijos) suteikimas pagal Lietuvos Respublikos prekių ženklų įstatymo 34 straipsnį

(800) **696222**
(540) HUGO HUGO BOSS woman fig
(791) PROCTER & GAMBLE INTERNATIONAL OPERATIONS SA, Route de Saint-Georges 47 CH-1213, Petit-Lancy, CH
(793) 2020 12 31
išimtinė
(580) 2013 09 05

---

(800) **696278**
(540) HUGO HUGO BOSS fig
(791) PROCTER & GAMBLE INTERNATIONAL OPERATIONS SA, Route de Saint-Georges 47 CH-1213, Petit-Lancy, CH
(793) 2020 12 31
išimtinė
(580) 2013 09 05

---

(800) **697719**
(540) fig
(791) PROCTER & GAMBLE INTERNATIONAL OPERATIONS SA, Route de Saint-Georges 47 CH-1213, Petit-Lancy, CH
(793) 2020 12 31
išimtinė
(580) 2013 09 05

---

(800) **697720**
(540) fig
(791) PROCTER & GAMBLE INTERNATIONAL OPERATIONS SA, Route de Saint-Georges 47 CH-1213, Petit-Lancy, CH
(793) 2020 12 31
išimtinė
(580) 2013 09 05

---

(800) **697765**
(540) fig
(791) PROCTER & GAMBLE INTERNATIONAL OPERATIONS SA, Route de Saint-Georges 47 CH-1213, Petit-Lancy, CH
(793) 2020 12 31
išimtinė
(580) 2013 09 05

---

(800) **697766**
(540) fig
(791) PROCTER & GAMBLE INTERNATIONAL OPERATIONS SA, Route de Saint-Georges 47 CH-1213, Petit-Lancy, CH
(793) 2020 12 31
išimtinė
(580) 2013 09 05

---

(800) **710699**
(540) fig
(791) PROCTER & GAMBLE INTERNATIONAL OPERATIONS SA, Route de Saint-Georges 47 CH-1213, Petit-Lancy, CH
(793) 2020 12 31
išimtinė
(580) 2013 09 05

---

(800) **715018**
(540) fig
(791) PROCTER & GAMBLE INTERNATIONAL OPERATIONS SA, Route de Saint-Georges 47 CH-1213, Petit-Lancy, CH
(793) 2020 12 31
išimtinė
(580) 2013 09 05

---

(800) **726164**
(540) HUGO fig
(791) PROCTER & GAMBLE INTERNATIONAL OPERATIONS SA, Route de Saint-Georges 47 CH-1213, Petit-Lancy, CH
(793) 2020 12 31
išimtinė
(580) 2013 09 05

---

(800) **726165**
(540) HUGO BOSS DARK BLUE fig
(791) PROCTER & GAMBLE INTERNATIONAL OPERATIONS SA, Route de Saint-Georges 47 CH-1213, Petit-Lancy, CH
(793) 2020 12 31
išimtinė
(580) 2013 09 05

---

(800) **726166**
(540) HUGO BOSS fig
(791) PROCTER & GAMBLE INTERNATIONAL OPERATIONS SA, Route de Saint-Georges 47 CH-1213, Petit-Lancy, CH
(793) 2020 12 31
išimtinė
(580) 2013 09 05

---

(800) **728257**
(540) BOSS HUGO BOSS fig
(791) PROCTER & GAMBLE INTERNATIONAL OPERATIONS SA, Route de Saint-Georges 47 CH-1213, Petit-Lancy, CH
(793) 2020 12 31
išimtinė
(580) 2013 09 05

---

(800) **754225**
(540) BOSS HUGO BOSS fig
(791) PROCTER & GAMBLE INTERNATIONAL OPERATIONS SA, Route de Saint-Georges 47 CH-1213, Petit-Lancy, CH
(793) 2020 12 31
išimtinė
Prekės / paslaugos, kurioms ženklinti suteikta licencija:
3 eteriniai aliejai, balinimo preparatai ir kitos skalbimo medžiagos; kvapieji purškalai asmeniniam naudojimui; parfumerijos gaminiai, asmeniniai dezodorantai; muilas; kosmetika, plaukų losjonai; dantų milteliai ir pastos, burnos priežiūros preparatai (ne medicinos reikmėms).
(580) 2013 09 05

---

(800) **760818**
(540) fig
(791) OBSCHESTVO S OGRANICHENNOY OTVETSTVENNOSTYU „ZOLOTAYA SEMECHKA“, Tolstogo sq., 8 RU-344037, Rostov-on-Don, RU
(793) neterminuota
neišimtinė
(580) 2013 09 30

---

(800) **894801**
(540) Nemiroff fig
(791) NEMIROFF HOLDINGS LIMITED, 5 Themistocles Dervis Street, Elenion Building, 2nd floor 1066, Nicosia, CY
(793) neterminuota
išimtinė
(580) 2013 09 05

---

(800) **894802**
(540) fig
(791) NEMIROFF HOLDINGS LIMITED, 5 Themistocles Dervis Street, Elenion Building, 2nd floor 1066, Nicosia, CY
(793) neterminuota
išimtinė
(580) 2013 09 05

---

(800) **895142**
(540) fig
(791) NEMIROFF HOLDINGS LIMITED, 5 Themistocles Dervis Street, Elenion Building, 2nd floor 1066, Nicosia, CY
(793) neterminuota
išimtinė
(580) 2013 09 05

---

(800) **904969**
(540) BIRCH BUDS fig
(791) NEMIROFF HOLDINGS LIMITED, 5 Themistocles Dervis Street, Elenion Building, 2nd floor 1066, Nicosia, CY
(793) neterminuota
išimtinė
(580) 2013 09 05

---

(800) **904971**
(540) HONEY PEPPER fig
(791) NEMIROFF HOLDINGS LIMITED, 5 Themistocles Dervis Street, Elenion Building, 2nd floor 1066, Nicosia, CY
(793) neterminuota
išimtinė
(580) 2013 09 05

---

(800) **921028**
(540) Nemiroff fig
(791) NEMIROFF HOLDINGS LIMITED, 5 Themistocles Dervis Street, Elenion Building, 2nd floor 1066, Nicosia, CY
(793) neterminuota
išimtinė
(580) 2013 09 05

---

(800) **921866**
(540) fig
(791) NEMIROFF HOLDINGS LIMITED, 5 Themistocles Dervis Street, Elenion Building, 2nd floor 1066, Nicosia, CY
(793) neterminuota
išimtinė
(580) 2013 09 05

---

(800) **924056**
(540) Nemiroff fig
(791) NEMIROFF HOLDINGS LIMITED, 5 Themistocles Dervis Street, Elenion Building, 2nd floor 1066, Nicosia, CY
(793) neterminuota
išimtinė
(580) 2013 09 05

---

(800) **928150**
(540) NEMIROVSKAYA OSOBAYA Nemiroff fig
(791) NEMIROFF HOLDINGS LIMITED, 5 Themistocles Dervis Street, Elenion Building, 2nd floor 1066, Nicosia, CY
(793) neterminuota
išimtinė
(580) 2013 09 05

---

(800) **944430**
(540) NEMIROFF SPORT
(791) NEMIROFF HOLDINGS LIMITED, 5 Themistocles Dervis Street, Elenion Building, 2nd floor 1066, Nicosia, CY
(793) neterminuota
išimtinė
(580) 2013 09 05

---

(800) **977553**
(540) Nemiroff LIGHT VODKA fig
(791) NEMIROFF HOLDINGS LIMITED, 5 Themistocles Dervis Street, Elenion Building, 2nd floor 1066, Nicosia, CY
(793) neterminuota
išimtinė
(580) 2013 09 05

---

(800) **1021490**
(540) fig
(791) OBSCHESTVO S OGRANICHENNOY OTVETSTVENNOSTYU „ZOLOTAYA SEMECHKA“, Tolstogo sq., 8 RU-344037, Rostov-on-Don, RU
(793) neterminuota
neišimtinė
(580) 2013 09 30

Tarptautinės prekių ženklo registracijos licencinės (sublicencinės) sutartys išregistruotos pagal Lietuvos Respublikos prekių ženklų įstatymo 34 straipsnį

(800) **921568**
(540) fig
(791) PRIVATE JOINT STOCK COMPANY „INDUSTRIAL ASSOCIATION „KONTI“, Bul. Shevchenko, 6-b, UA-83015, Donetsk, UA
(580) 2013 09 11

---

(800) **928977**
(540) fig
(791) PRIVATE JOINT STOCK COMPANY „INDUSTRIAL ASSOCIATION „KONTI“, Bul. Shevchenko, 6-b, UA-83015, Donetsk, UA
(580) 2013 09 11

---

(800) **928978**
(540) fig
(791) PRIVATE JOINT STOCK COMPANY „INDUSTRIAL ASSOCIATION „KONTI“, Bul. Shevchenko, 6-b, UA-83015, Donetsk, UA
(580) 2013 09 11

---

(800) **930236**
(540) Esfero Pralina fig
(791) PRIVATE JOINT STOCK COMPANY „INDUSTRIAL ASSOCIATION „KONTI“, Bul. Shevchenko, 6-b, UA-83015, Donetsk, UA
(580) 2013 09 11

---

(800) **930237**
(540) Esfero Crema fig
(791) PRIVATE JOINT STOCK COMPANY „INDUSTRIAL ASSOCIATION „KONTI“, Bul. Shevchenko, 6-b, UA-83015, Donetsk, UA
(580) 2013 09 11

---

(800) **936203**
(540) KONTI fig
(791) PRIVATE JOINT STOCK COMPANY „INDUSTRIAL ASSOCIATION „KONTI“, Bul. Shevchenko, 6-b, UA-83015, Donetsk, UA
(580) 2013 09 11

---

(800) **953634**
(540) Shokotel’
(791) PRIVATE JOINT STOCK COMPANY „INDUSTRIAL ASSOCIATION „KONTI“, Bul. Shevchenko, 6-b, UA-83015, Donetsk, UA
(580) 2013 09 11

---

(800) **953635**
(540) Shantal’
(791) PRIVATE JOINT STOCK COMPANY „INDUSTRIAL ASSOCIATION „KONTI“, Bul. Shevchenko, 6-b, UA-83015, Donetsk, UA
(580) 2013 09 11

---

(800) **953636**
(540) Dolci fig
(791) PRIVATE JOINT STOCK COMPANY „INDUSTRIAL ASSOCIATION „KONTI“, Bul. Shevchenko, 6-b, UA-83015, Donetsk, UA
(580) 2013 09 11

---

(800) **959387**
(540) Shantal’ KONTI fig
(791) PRIVATE JOINT STOCK COMPANY „INDUSTRIAL ASSOCIATION „KONTI“, Bul. Shevchenko, 6-b, UA-83015, Donetsk, UA
(580) 2013 09 11

---

(800) **959897**
(540) Belissimo
(791) PRIVATE JOINT STOCK COMPANY „INDUSTRIAL ASSOCIATION „KONTI“, Bul. Shevchenko, 6-b, UA-83015, Donetsk, UA
(580) 2013 09 11

---

(800) **959898**
(540) Bonjour Konti fig
(791) PRIVATE JOINT STOCK COMPANY „INDUSTRIAL ASSOCIATION „KONTI“, Bul. Shevchenko, 6-b, UA-83015, Donetsk, UA
(580) 2013 09 11

---

(800) **959899**
(540) Konti Dolci
(791) PRIVATE JOINT STOCK COMPANY „INDUSTRIAL ASSOCIATION „KONTI“, Bul. Shevchenko, 6-b, UA-83015, Donetsk, UA
(580) 2013 09 11

---

(800) **959900**
(540) *Belissimo KONTI* fig
(791) PRIVATE JOINT STOCK COMPANY „INDUSTRIAL ASSOCIATION „KONTI“, Bul. Shevchenko, 6-b, UA-83015, Donetsk, UA
(580) 2013 09 11

---

(800) **959901**
(540) Bonjour KONTI DESSERT fig
(791) PRIVATE JOINT STOCK COMPANY „INDUSTRIAL ASSOCIATION „KONTI“, Bul. Shevchenko, 6-b, UA-83015, Donetsk, UA
(580) 2013 09 11

---

(800) **959902**
(540) Dolci Dolci fig
(791) PRIVATE JOINT STOCK COMPANY „INDUSTRIAL ASSOCIATION „KONTI“, Bul. Shevchenko, 6-b, UA-83015, Donetsk, UA
(580) 2013 09 11

---

(800) **960288**
(540) BiSKonti fig
(791) PRIVATE JOINT STOCK COMPANY „INDUSTRIAL ASSOCIATION „KONTI“, Bul. Shevchenko, 6-b, UA-83015, Donetsk, UA
(580) 2013 09 11

---

(800) **972768**
(540) amour Dolci fig
(791) PRIVATE JOINT STOCK COMPANY „INDUSTRIAL ASSOCIATION „KONTI“, Bul. Shevchenko, 6-b, UA-83015, Donetsk, UA
(580) 2013 09 11

---

(800) **972769**
(540) amour fig
(791) PRIVATE JOINT STOCK COMPANY „INDUSTRIAL ASSOCIATION „KONTI“, Bul. Shevchenko, 6-b, UA-83015, Donetsk, UA
(580) 2013 09 11

---

(800) **972770**
(540) KONTI Tofita fig
(791) PRIVATE JOINT STOCK COMPANY „INDUSTRIAL ASSOCIATION „KONTI“, Bul. Shevchenko, 6-b, UA-83015, Donetsk, UA
(580) 2013 09 11

---

(800) **987675**
(540) amour Esfero Pralina fig
(791) PRIVATE JOINT STOCK COMPANY „INDUSTRIAL ASSOCIATION „KONTI“, Bul. Shevchenko, 6-b, UA-83015, Donetsk, UA
(580) 2013 09 11

---

(800) **988538**
(540) olci fig
(791) PRIVATE JOINT STOCK COMPANY „INDUSTRIAL ASSOCIATION „KONTI“, Bul. Shevchenko, 6-b, UA-83015, Donetsk, UA
(580) 2013 09 11

---

(800) **990834**
(540) amour Esfero Crema fig
(791) PRIVATE JOINT STOCK COMPANY „INDUSTRIAL ASSOCIATION „KONTI“, Bul. Shevchenko, 6-b, UA-83015, Donetsk, UA
(580) 2013 09 11

---

(800) **1065801**
(540) AMOUR CARRE fig
(791) PRIVATE JOINT STOCK COMPANY „INDUSTRIAL ASSOCIATION „KONTI“, Bul. Shevchenko, 6-b, UA-83015, Donetsk, UA
(580) 2013 09 11

---

(800) **1099914**
(540) ESFERO Sesamo fig
(791) PRIVATE JOINT STOCK COMPANY „INDUSTRIAL ASSOCIATION „KONTI“, Bul. Shevchenko, 6-b, UA-83015, Donetsk, UA
(580) 2013 09 11

VARDINĖ PREKIŲ ŽENKLŲ SAVININKŲ RODYKLĖ

(732) Ženklo savininkas, valstybės kodas	(510) Klasifikacijos indeksas	(111) Liudijimo numeris
AB KREKENAVOS AGROFIRMA, LT	29	67469
AKCINĖ BENDROVĖ „PIENO ŽVAIGŽDĖS“, LT	29, 30	67457
	29, 30	67458
AKCINĖ BENDROVĖ „VILNIAUS PERGALĖ“, LT	30	67493
	30	67494
	30	67495
AKROPOLIS GROUP, UAB, LT	9, 35, 41, 43	67399
	14, 18, 25, 35	67400
	9, 35, 41, 43	67401
ASTELLAS PHARMA EUROPE BV, NL	5	67452
BALTIJOS GĖRIMŲ PRAMONĖS ALJANSAS, LT	33	67434
BIUDŽETINĖ ĮSTAIGA AUDITO IR APSKAITOS TARNYBA, LT	35	67363
CIDO GRUPA, SIA, LV	32	67398
DELFI, UAB, LT	16, 35, 41	67445
ELCOTHERM AG, CH	37	67492
INSPE, IĮ, LT	16, 28, 35	67394
INVESTOM, UAB, LT	35	67422
KARČEMOS KOOPERATINĖ BENDROVĖ, LT	31, 35, 39	67355
LABORATOIRE THERAMEX S.A.M., MC	5	67489
LIETUVOS CENTRINĖ KREDITO UNIJA, LT	36	67485
LIETUVOS FUTBOLO FEDERACIJA, LT	25, 28, 41	67460
LIETUVOS INŽINERINĖS PRAMONĖS ASOCIACIJA „LINPRA“, LT	41	67414
LIETUVOS NACIONALINĖ SLIDINĖJIMO ASOCIACIJA, LT	41	67329

(732) Ženklo savininkas, valstybės kodas	(510) Klasifikacijos indeksas	(111) Liudijimo numeris
LIETUVOS RESPUBLIKOS APLINKOS MINISTERIJOS UTENOS REGIONO APLINKOS APSAUGOS DEPARTAMENTAS, LT	42	67379
M. GUMBREVIČIAUS PASLAUGŲ IR PREKYBOS ĮMONĖ „GELSVA“, LT	29, 30, 32	67382
	35	67487
MEPHA SCHWEIZ AG, CH	5	67474
NOVARTIS AG, CH	5	67356
	5	67357
OMAN PERFUMERY LLC, OM	3, 4, 5, 18	67388
OOO „AKCENT“, RU	5	67369
PASTATO, ESANČIO GABIJOS G. 32, VILNIAUS M. SAVININKŲ BENDRIJA, LT	35	67416
SHANGHAI FEIXUN COMMUNICATION CO, LTD, CN	35	67419
	9	67420
SPORTCLOTHES, UAB, LT	25	67447
THE COCA-COLA COMPANY, a Delaware Corporation, US	32	67451
TRANSPORTO INVESTICIJŲ DIREKCIJA, LT	35	67390
TWENTIETH CENTURY FOX FILM CORPORATION, a Delaware Corporation, US	38	67480
UAB „ARS LIBRI“, LT	41	67358
UAB „AVG AUTOMIX“, LT	11	67448
UAB „AVION EXPRESS“, LT	39	67360
UAB „BALTIC LARUS“, LT	29	67340
UAB „BARESTA“, LT	43	67429
UAB „BERVILNA“, LT	35	67455
UAB „BRILMAX“, LT	43	67330
UAB „DSP BALTIC“, LT	35	67438
UAB „EAST ISLAND“, LT	44	67383
	44	67384
	44	67385

(732) Ženklo savininkas, valstybės kodas	(510) Klasifikacijos indeksas	(111) Liudijimo numeris
	44	67386
UAB „EDMONDO ANTIKVARIATAS“, LT	35	67334
UAB „EIKA“, LT	35, 41	67470
UAB „EKSKOMISARŲ BIURAS“, LT	45	67436
	45	67437
UAB „ELITERRA“, LT	18, 35	67471
UAB „ERMITAŽAS“, LT	35	67410
UAB „FLOKATI“, LT	24, 25, 26, 28, 35	67343
	24, 25, 26, 28, 35	67344
UAB „KAILIŲ MITAS“, LT	18, 25	67359
UAB „KAMIDA LOGISTICS“, LT	39	67466
UAB „KELIAKIEMIS“, LT	29, 30, 35	67430
	29, 30, 35	67431
UAB „KLAIPĖDOS MAISTO MĖSOS PRODUKTAI“, LT	29	67412
UAB „KRISTIANA“, LT	1, 2, 3, 4, 5, 6, 7, 8, 9, 10, 11, 12, 13, 14, 15, 16, 17, 18, 19, 20, 21, 22, 23, 24, 25, 26, 27, 28, 29, 30, 31, 32, 33, 34, 35, 36, 37, 38, 39, 40, 41, 42, 43, 44, 45	67409
UAB „KTVG“, LT	25, 29, 30, 31, 32, 33, 34, 35, 39, 43	67418
UAB „KĖDAINIŲ KONSERVŲ FABRIKAS“, LT	29, 30	67424
UAB „LIETUVIS“, LT	43	67403
UAB „LIETUVOS RYTAS“, LT	16, 41	67426
	16, 41	67427
UAB „LITIKSA“, LT	35	67465
UAB „LUPRA“, LT	35	67361
UAB „MAGAZINAS“, LT	43	67404
UAB „MAGNA CHARTA“, LT	43	67341
	43	67342
UAB „MAINA & CO“, LT	11	67337
UAB „MYNEWUNIVERSE“, LT	9, 35, 38, 42	67338
UAB „NAMŲ PRIEŽIŪROS CENTRAS“, LT	37	67335
UAB „NERINGOS RESTORANAS“, LT	43	67472
UAB „OX ENERGY“, LT	35	67396
UAB „PINIAVOS ALUTIS“, LT	32	67435
UAB „PURE FIELDS“, LT	29, 44	67339
UAB „RAMIDONAS“, LT	35, 37, 39	67477
UAB „REMARKETING“, LT	35	67371
UAB „RIMI LIETUVA“, LT	35	67478
UAB „SANITEX“, LT	29, 30	67463
UAB „SARMA BEAUTY“, LT	3, 44	67442
UAB „SHI“, LT	35	67374
UAB „SKONIS IR KVAPAS“, LT	30, 35, 43	67392
UAB „SLO LITHUANIA“, LT	35	67481
UAB „SOMI“, LT	35	67462
UAB „SORMEDICA“, LT	5, 9, 10	67423
UAB „ST. YVES“, LT	45	67368
UAB „STIKLŲ EKSPERTAI“, LT	1, 37	67365
UAB „SWEET ROYAL MASSAGE“, LT	44	67453
UAB „TEMIS“, LT	37	67415
UAB „TEXBALTIC“, LT	25	67402
UAB „TIFLISI“, LT	43	67391
UAB „TRAKAI VIVA RESORT“, LT	43	67336
UAB „TRAVEL PLANET“, LT	39	67475
UAB „TREVORS LT“, LT	32	67366
	32	67367
UAB „TURKMĖNLITA“, LT	40	67432
UAB „UKLARA“, LT	19	67395
UAB „URIGA“, LT	29	67446
UAB „VAIKUTIS“, LT	25	67411
UAB „VALENTIS“, LT	5	67490

(732) Ženklo savininkas, valstybės kodas	(510) Klasifikacijos indeksas	(111) Liudijimo numeris
	5	67491
UAB „VIKEDA“, LT	29, 30, 35, 41	67421
UAB „VILNIAUS ALUS“, LT	32	67444
UAB „ZORE“, LT	6, 14, 16, 21, 35	67428
UAB „ŽMOGAUS STUDIJŲ CENTRAS“, LT	35, 41	67380
	35	67381
UAB DOVANŲ STOTELĖ, LT	35	67372
UAB KOSVISTA, LT	43	67449
UAB LAIFARMA, LT	5	67345
	5	67346
	5	67347
	5	67348
	5	67349
	5	67350
	5	67351
	5	67352
	5	67353
	5	67354
UAB PONTEM, LT	35, 37, 43	67425
	29, 30, 32	67483
	29	67484
UAB SPORTIN GRUPĖ, LT	41	67450
UAB SUPERMAISTAS, LT	43	67375
UŽDAROJI AKCINĖ BENDROVĖ „BALTIC CLIPPER“ IR PARTNERIAI, LT	43	67441
UŽDAROJI AKCINĖ BENDROVĖ „KALNAPILIO-TAURO GRUPĖ“, LT	32	67370
UŽDAROJI AKCINĖ BENDROVĖ „RŪTA“, LT	30	67433
UŽDAROJI AKCINĖ BENDROVĖ „SELITA“ IR KO, LT	33	67405
	32	67406
UŽDAROJI AKCINĖ BENDROVĖ „YIT KAUSTA BŪSTAS“, LT	36	67413
VERSLO KREDITO UNIJA, LT	36	67407

(732) Ženklo savininkas, valstybės kodas	(510) Klasifikacijos indeksas	(111) Liudijimo numeris
VIEŠOJI ĮSTAIGA „IDĖJŲ SEKTORIUS“, LT	35, 41	67439
VIEŠOJI ĮSTAIGA „SAUGUS RATAS“, LT	41	67482
VIEŠOJI ĮSTAIGA „VILNIAUS ARKIVYSKUPIJOS EKONOMO TARNYBA“, LT	39	67486
VIEŠOJI ĮSTAIGA LIETUVOS ŽEMĖS ŪKIO KONSULTAVIMO TARNYBA, LT	41, 44	67461
VIEŠOJI ĮSTAIGA ŽIEMGALOS LEIDYKLA, LT	41	67417
VŠĮ „AUKŠTAITIJOS SIAURASIS GELEŽINKELIS“, LT	39	67376
VŠĮ „MAŽEIKIŲ FUTBOLO AKADEMIJA“, LT	41	67443
VŠĮ ASMENYBĖS UGDYMO INSTITUTAS „RAFAELIS“, LT	41	67331
	41	67332
	41	67333
XIAPU COUNTY BRAKE MATERIAL GENERAL FACTORY, CN	12	67479
ALEKSANDRAS GRIDINAS, LT	35, 41, 42	67377
ALFONSAS IVANAUSKAS, LT	30	67389
ANDRIUS ŠATAS, LT	35, 37	67476
ASTA VALEIKIENĖ, LT	44, 45	67364
AUDRIUS ČEPĖNAS, LT	19	67373
AURELIJA RUTKIENĖ, LT	41, 43	67454
ILONA SURAUČIENĖ, LT	14	67488
INA GAIŽAUSKIENĖ, LT	25	67464
JUSTINAS BASALYKAS, LT	35	67378
LAIMA MAČIONIENĖ, LT	30, 41	67456
MILDA ŠEPUTIENĖ, LT	44	67468
RENATA ŠARKIENĖ, LT	44	67473
RITA BIELIAUSKAITĖ, LT	16, 18, 20, 21, 24, 25	67408
ROLANDAS ŽYLĖ, LT	32, 35, 36, 38, 39, 41, 43, 44	67397
SERGEJ MICHAILENKO, LT	6, 7, 8	67459
SIMONA SILEVIČIŪTĖ, LT	19	67393

(732) Ženklo savininkas, valstybės kodas	(510) Klasifikacijos indeksas	(111) Liudijimo numeris
TOMAS BAGDONAVIČIUS, LT	5	67387
VIDAS JUOZAS ZIGMANTAS, LT	41	67496
VILMA GRIGORAITIENĖ, LT	41	67467
VYTAUTAS SKIRKA, LT	41, 43	67362
ŽILVARAS GELUMBAUSKAS, LT	35	67440

SISTEMINĖ PREKIŲ ŽENKLŲ RODYKLĖ

(510) Klasifikacijos indeksas	(111) Liudijimo numeris
1	67365, 67409
2	67409
3	67388, 67409, 67442
4	67388, 67409
5	67345, 67346, 67347, 67348, 67349, 67350, 67351, 67352, 67353, 67354, 67356, 67357, 67369, 67387, 67388, 67409, 67423, 67452, 67474, 67489, 67490, 67491
6	67409, 67428, 67459
7	67409, 67459
8	67409, 67459
9	67338, 67399, 67401, 67409, 67420, 67423
10	67409, 67423
11	67337, 67409, 67448
12	67409, 67479
13	67409
14	67400, 67409, 67428, 67488
15	67409
16	67394, 67408, 67409, 67426, 67427, 67428, 67445
17	67409
18	67359, 67388, 67400, 67408, 67409, 67471
19	67373, 67393, 67395, 67409
20	67408, 67409
21	67408, 67409, 67428
22	67409

(510) Klasifikacijos indeksas	(111) Liudijimo numeris
23	67409
24	67343, 67344, 67408, 67409
25	67343, 67344, 67359, 67400, 67402, 67408, 67409, 67411, 67418, 67447, 67460, 67464
26	67343, 67344, 67409
27	67409
28	67343, 67344, 67394, 67409, 67460
29	67339, 67340, 67382, 67409, 67412, 67418, 67421, 67424, 67430, 67431, 67446, 67457, 67458, 67463, 67469, 67483, 67484
30	67382, 67389, 67392, 67409, 67418, 67421, 67424, 67430, 67431, 67433, 67456, 67457, 67458, 67463, 67483, 67493, 67494, 67495
31	67355, 67409, 67418
32	67366, 67367, 67370, 67382, 67397, 67398, 67406, 67409, 67418, 67435, 67444, 67451, 67483
33	67405, 67409, 67418, 67434
34	67409, 67418
35	67334, 67338, 67343, 67344, 67355, 67361, 67363, 67371, 67372, 67374, 67377, 67378, 67380, 67381, 67390, 67392, 67394, 67396, 67397, 67399, 67400, 67401, 67409, 67410, 67416, 67418, 67419, 67421, 67422, 67425, 67428, 67430, 67431, 67438, 67439, 67440, 67445, 67455, 67462, 67465, 67470, 67471, 67476, 67477, 67478, 67481, 67487
36	67397, 67407, 67409, 67413, 67485
37	67335, 67365, 67409, 67415, 67425, 67476, 67477, 67492
38	67338, 67397, 67409, 67480

(510) Klasifikacijos indeksas	(111) Liudijimo numeris
39	67355, 67360, 67376, 67397, 67409, 67418, 67466, 67475, 67477, 67486
40	67409, 67432
41	67329, 67331, 67332, 67333, 67358, 67362, 67377, 67380, 67397, 67399, 67401, 67409, 67414, 67417, 67421, 67426, 67427, 67439, 67443, 67445, 67450, 67454, 67456, 67460, 67461, 67467, 67470, 67482, 67496
42	67338, 67377, 67379, 67409
43	67330, 67336, 67341, 67342, 67362, 67375, 67391, 67392, 67397, 67399, 67401, 67403, 67404, 67409, 67418, 67425, 67429, 67441, 67449, 67454, 67472
44	67339, 67364, 67383, 67384, 67385, 67386, 67397, 67409, 67442, 67453, 67461, 67468, 67473
45	67364, 67368, 67409, 67436, 67437

NUMERINĖ PREKIŲ ŽENKLŲ RODYKLĖ

(210) Paraiškos numeris	(111) Liudijimo numeris
2011 2127	67329
2012 0040	67361
2012 0091	67330
2012 0580	67435
2012 0637	67362
2012 0697	67387
2012 0753	67331
2012 0754	67332
2012 0755	67333
2012 0841	67436
2012 0842	67437
2012 0846	67388
2012 0856	67389
2012 0941	67363
2012 0982	67364
2012 0983	67441
2012 0988	67365
2012 0996	67366
2012 0997	67367
2012 1014	67334
2012 1062	67335
2012 1072	67336
2012 1092	67337
2012 1101	67390
2012 1103	67391
2012 1107	67392
2012 1126	67393
2012 1135	67394
2012 1142	67395
2012 1147	67396
2012 1184	67368
2012 1186	67369
2012 1200	67370

(210) Paraiškos numeris	(111) Liudijimo numeris
2012 1204	67371
2012 1208	67372
2012 1217	67373
2012 1220	67374
2012 1235	67375
2012 1236	67442
2012 1259	67438
2012 1260	67397
2012 1264	67439
2012 1285	67398
2012 1295	67399
2012 1296	67400
2012 1297	67401
2012 1355	67338
2012 1367	67402
2012 1384	67403
2012 1386	67404
2012 1395	67405
2012 1396	67406
2012 1397	67407
2012 1402	67408
2012 1405	67409
2012 1432	67339
2012 1440	67340
2012 1481	67376
2012 1482	67377
2012 1484	67378
2012 1496	67379
2012 1499	67380
2012 1500	67381
2012 1501	67447
2012 1503	67448
2012 1515	67449

(210) Paraiškos numeris	(111) Liudijimo numeris
2012 1517	67450
2012 1518	67451
2012 1522	67452
2012 1524	67453
2012 1528	67454
2012 1529	67455
2012 1545	67341
2012 1546	67342
2012 1547	67343
2012 1548	67344
2012 1560	67410
2012 1562	67411
2012 1568	67412
2012 1569	67413
2012 1570	67414
2012 1573	67415
2012 1578	67416
2012 1580	67417
2012 1584	67418
2012 1586	67419
2012 1587	67420
2012 1591	67421
2012 1595	67422
2012 1597	67423
2012 1604	67345
2012 1605	67346
2012 1606	67347
2012 1607	67348
2012 1608	67349
2012 1609	67350
2012 1610	67351
2012 1611	67352
2012 1612	67353
2012 1613	67354
2012 1641	67456
2012 1644	67457
2012 1645	67458

(210) Paraiškos numeris	(111) Liudijimo numeris
2012 1646	67459
2012 1659	67460
2012 1664	67461
2012 1667	67462
2012 1668	67463
2012 1675	67464
2012 1676	67465
2012 1693	67355
2012 1694	67356
2012 1695	67357
2012 1713	67358
2012 1715	67359
2012 1716	67360
2012 1743	67466
2012 1746	67467
2012 1749	67468
2012 1751	67469
2012 1752	67470
2012 1756	67471
2012 1757	67472
2012 1766	67473
2012 1773	67474
2012 1776	67475
2012 1777	67476
2012 1778	67477
2012 1779	67478
2012 1781	67479
2012 1783	67480
2012 1793	67481
2012 1794	67482
2012 1795	67483
2012 1796	67484
2012 1800	67485
2012 1804	67486
2012 1806	67487
2012 1807	67488
2012 1810	67489

(210) Paraiškos numeris	(111) Liudijimo numeris
2012 1816	67490
2012 1817	67491
2012 1828	67440
2012 1833	67424
2012 1835	67425
2012 1836	67426
2012 1837	67427
2012 1840	67428
2012 1841	67429
2012 1851	67430
2012 1852	67431
2012 1858	67432
2012 1859	67433
2012 1861	67434
2012 1902	67492
2012 1903	67493
2012 1904	67494
2012 1905	67495
2012 1909	67496
2012 1925	67443
2012 1928	67444
2012 1935	67382
2012 1959	67383
2012 1960	67384
2012 1961	67385
2012 1962	67386
2012 1963	67445
2012 2039	67446

KETVIRTINĖ PREKIŲ ŽENKLŲ RODYKLĖ

(111) Registracijos numeris	(540) Ženklas	(732) Ženklo savininkas, valstybės kodas	(511) Klasifikacijos indeksas	Biuletenio numeris
66939	iki Mes mylim maistą ir žemas kainas	UAB “PALINK”, LT	29, 30, 31, 32, 33, 35, 43	2013/7
66940	iki CENTO Mes mylim maistą ir žemas kainas	UAB “PALINK”, LT	29, 30, 31, 32, 33, 35, 43	2013/7
66941	iki Mes mylim maistą	UAB “PALINK”, LT	29, 30, 31, 32, 33, 35, 43	2013/7
66942	iki Mes mylim maistą	UAB “PALINK”, LT	29, 30, 31, 32, 33, 35, 43	2013/7
66943	CINSAY See it. Sold.	CINSAY, INC., a Nevada Corporation, US	38, 41, 42	2013/7
66944	VELNIŠKAI GERA NUOLAIDA IR DIEVIŠKAS PICŲ SKONIS iki -66,6% picoms*	VIČIŪNŲ RESTORANŲ GRUPĖ, UAB, LT	30, 43	2013/7
66945	QUADRUM BUSINESS CITY	UAB “ADWISE”, LT	35, 36, 41	2013/7
66946	UAB GARANT Safety	UAB “GARANT SAFETY”, LT	1, 9	2013/7
66947	Supremo kavos namai	UAB “BONUMA”, LT	43	2013/7
66948	FERTENAT	UAB “ELEKTRĖNŲ OAZĖ”, LT	1	2013/7
66949	ARBATA NR 8	UAB “SKONIS IR KVAPAS”, LT	30	2013/7
66950	MART INN food	GLERA, UAB, LT	35, 39, 43	2013/7
66951	K KARVUTĖ	GLERA, UAB, LT	35, 39, 43	2013/7
66952	M	GLERA, UAB, LT	35, 39, 43	2013/7
66953	Mart Inn Food	GLERA, UAB, LT	35, 39, 43	2013/7
66954	AUKŠTYN KOJOM	GUSTĖ POCIŪTĖ-TROTIENĖ, LT JUSTINA GARLAUSKIENĖ, LT	41	2013/7
66955	SHOPPING FESTIVAL	UAB “PANORAMA LT”, LT	35, 41	2013/7
66956	eSTAR	UAB “MIKROVISATA”, LT	9, 35	2013/7
66957	UAB AGROSELA	UAB “AGROSELA”, LT	7	2013/7
66958	IVUANA AUTO	UAB “PROTOFINA”, LT	35, 37	2013/7
66959	IVUANA	UAB “PROTOFINA”, LT	35, 37	2013/7
66960	Stebuklai	UAB “STEBUKLAI”, LT	41, 43	2013/7
66961	KURKIME KLESTINTĮ KRAŠTĄ KARTU!	NACIONALINĖ MOKĖJIMO AGENTŪRA PRIE ŽEMĖS ŪKIO MINISTERIJOS, LT	36	2013/7
66962	koslita	UAB FIRMA “KOSLITA”, LT	3	2013/7
66963	Ūla	UAB FIRMA “KOSLITA”, LT	3	2013/7
66964	tėvų darželis augant vaikams auga tėvai	UAB “NORVELA”, LT	35, 38, 41	2013/7
66965	win win	CITADELE BANKA, AS, LV	36	2013/7
66966	CASSANDRA GROUP	UAB “KASANDROS GRUPĖ”, LT	41, 44	2013/7

(111) Registracijos numeris	(540) Ženklas	(732) Ženklo savininkas, valstybės kodas	(511) Klasifikacijos indeksas	Biuletenio numeris
66967	INOVA SYNERGY SUPPLY SOLUTIONS	UAB “INOVA SYNERGY”, LT	35, 36	2013/7
66968	amidus	DARIUS DAVIDAVIČIUS, LT GYTIS AMBRAZIŪNAS, LT ADAS PETROVAS, LT	42	2013/7
66969	agersi	DARIUS DAVIDAVIČIUS, LT GYTIS AMBRAZIŪNAS, LT ADAS PETROVAS, LT	42	2013/7
66970	Roshen Anis	UAB “ROSHEN”, LT	30	2013/7
66971	PREMIUM BEER	UAB “ŠVYTURYS-UTENOS ALUS”, LT	32, 35, 41, 43	2013/7
66972	RIMI ON THE GO	UAB “RIMI LIETUVA”, LT	29, 30, 32	2013/7
66973	RIMI on the Go	UAB “RIMI LIETUVA”, LT	29, 30, 32	2013/7
66974	ŠVYTURYS 1784 BEACH BAR	UAB “ŠVYTURYS-UTENOS ALUS”, LT	41, 43	2013/7
66975	EDEPAS	UAB “ALGORITMŲ SISTEMOS”, LT	9, 42	2013/7
66976	PURE BRANDY	ĮMONIŲ GRUPĖ “ALITA”, AB, LT	33	2013/7
66977	lexpert	ANTANAS DAMULIS, LT	45	2013/7
66978	eco touch PREMIUM CAR CARE	UAB “ECT EUROPE”, LT	3	2013/7
66979	SEE IT. SOLD	CINSAY, INC., a Nevada Corporation, US	38, 41, 42	2013/7
66980	C IT. SOLD	CINSAY, INC., a Nevada Corporation, US	38, 41, 42	2013/7
66981	BALTIC MEDICAL CENTRE	NORTHWAY HOLDINGS LIMITED, GB	44	2013/7
66982	VILNIAUS VIEŠASIS TRANSPORTAS VVT	UAB “VILNIAUS VIEŠASIS TRANSPORTAS”, LT	39	2013/7
66983	Masinis.lt	UAB “OX ENERGY”, LT	35	2013/7
66984	Nepaliestas, Nepakeistas, Patikimas!	UAB BALTIJOS MINERALINIŲ VANDENŲ KOMPANIJA, LT	32	2013/7
66985	CAPACITY TRANSIT via Baltics	TEO LT, AB, LT	38	2013/7
66986	serideco	UAB “SERI-DECO”, LT	35	2013/7
66987	flamenco cafe & vino	UAB “TODO RESTO”, LT	43	2013/7
66988	RIMO RŪKYKLA	RIMANTAS RAMAŠKA, LT	29	2013/7
66989	KAVINĖ “TROLINA”	UAB “VILNIAUS VIEŠASIS TRANSPORTAS”, LT	43	2013/7
66990	000webhost.com	HOSTINGER, UAB, LT	42	2013/7
66991	orange GROUP BALTIC UAB	UAB “ORANGE GROUP BALTIC”, LT	44	2013/7
66992	MAX GO	HOME BOX OFFICE, INC, a Delaware Corporation, US	9, 38, 41	2013/7
66993	CINEMAX	HOME BOX OFFICE, INC, a Delaware Corporation, US	9, 41	2013/7
66994	CINSAY	CINSAY, INC., a Nevada Corporation, US	38, 41	2013/7
66995	T&A VILNIUS TRADE & AEROSPACE SINCE 2012	UAB “INCHASE”, LT	35	2013/7

(111) Registracijos numeris	(540) Ženklas	(732) Ženklo savininkas, valstybės kodas	(511) Klasifikacijos indeksas	Biuletenio numeris
66996	TRIP shop	UAB MANFREDAS IR KO, LT	35	2013/7
66997	TRIP pictures	UAB MANFREDAS IR KO, LT	41	2013/7
66998	www.DIRVA.LT	MIRABILIS, VŠĮ, LT	41	2013/7
66999	IMMUNOTROFINA	D. M. G. ITALIA SRL, IT	5, 30	2013/7
67000	GIRTEKA	UAB “ME INVESTICIJA”, LT	39	2013/7
67001	PANDI BALT	SIA “PANDI BALT”, LV	39, 45	2013/7
67002	SAVIS	UAB “FERADO”, LT	12	2013/7
67003	Sport & Spa SVEIKATINGUMO CENTRAS	A. ŽIURLIENĖS IĮ, LT	41	2013/7
67004	DIONE	AB KLAIPĖDOS PIENAS, LT	43	2013/7
67005	NAMAS ir AŠ	UAB “FARBA VITA”, LT	16, 35, 41	2013/7
67006	D Dainavos BŪSTAS	UAB “CITY SERVICE LT”, LT	37	2013/7
67007	ACTILIFE	UAB “GETZ MEDICAL BALTIC”, LT	5	2013/7
67008	VĮ MARIJAMPOLĖS MIŠKŲ URĖDIJA	VALSTYBĖS ĮMONĖ MARIJAMPOLĖS MIŠKŲ URĖDIJA, LT	31	2013/7
67009	e elseta	UAB “AEDILIS”, LT	42	2013/7
67010	CLOUD INDUSTRIES	UAB “AEDILIS”, LT	42	2013/7
67011	R RYTERNA	UAB “RYTERNA”, LT	6, 9	2013/7
67012	Romantiškas vakaras	UAB “NOSTRA”, LT	35	2013/7
67013	bph BALTIC PRINTING HOUSE	UAB “BALTIC PRINTING HOUSE”, LT	16, 35, 41	2013/7
67014	Traškutis	UAB “KLAIPĖDOS MĖSINĖ”, LT	29	2013/7
67015	Vilkmergės JAUNO DERLIAUS 2012 METŲ APYNIŲ DERLIAUS	UŽDAROJI AKCINĖ BENDROVĖ “KALNAPILIO-TAURO GRUPĖ”, LT	32	2013/7
67016	UŽUOLAIDŲ STUDIJA	UAB “UŽUOLAIDŲ STUDIJA”, LT	24, 35, 42	2013/7
67017	Vilniaus Prekyba	UŽDAROJI AKCINĖ BENDROVĖ “VILNIAUS PREKYBA”, LT	35	2013/7
67018	Vilniaus Prekyba	UŽDAROJI AKCINĖ BENDROVĖ “VILNIAUS PREKYBA”, LT	35	2013/7
67019	Vilniaus Prekyba	UŽDAROJI AKCINĖ BENDROVĖ “VILNIAUS PREKYBA”, LT	35	2013/7
67020	Vilniaus Prekyba	UŽDAROJI AKCINĖ BENDROVĖ “VILNIAUS PREKYBA”, LT	35	2013/7
67021	PURE ENERGY	ĮMONIŲ GRUPĖ “ALITA”, AB, LT	32	2013/7
67022	TURBOVEŽIS	UAB “GENERAL FINANCING”, LT	36	2013/7
67023	PUPYTVEŽIS	UAB “GENERAL FINANCING”, LT	36	2013/7
67024	TAUTOVEŽIS	UAB “GENERAL FINANCING”, LT	36	2013/7
67025	tavo vaikams	UAB “ILIGNUS”, LT	35, 38	2013/7

(111) Registracijos numeris	(540) Ženklas	(732) Ženklo savininkas, valstybės kodas	(511) Klasifikacijos indeksas	Biuletenio numeris
67026	VMI VALSTYBINĖ MOKESČIŲ INSPEKCIJA	VALSTYBINĖ MOKESČIŲ INSPEKCIJA PRIE LIETUVOS RESPUBLIKOS FINANSŲ MINISTERIJOS, LT	35, 41	2013/7
67027	VMI STATE TAX INSPECTORATE	VALSTYBINĖ MOKESČIŲ INSPEKCIJA PRIE LIETUVOS RESPUBLIKOS FINANSŲ MINISTERIJOS, LT	35, 41	2013/7
67028	VMI STATE TAX INSPECTORATE LITHUANIA	VALSTYBINĖ MOKESČIŲ INSPEKCIJA PRIE LIETUVOS RESPUBLIKOS FINANSŲ MINISTERIJOS, LT	35, 41	2013/7
67029	AutentikaLT	SNIEGUOLĖ ŠLIOGERIENĖ, LT	19	2013/7
67030	Kalnapilis ORIGINAL ŠVIESUSIS ALUS LAGER BEER PREMIUM NUO 1902	UŽDAROJI AKCINĖ BENDROVĖ “KALNAPILIO-TAURO GRUPĖ”, LT	32	2013/7
67031	Kalnapilis DUBBLE ŠVIESUSIS ALUS LAGER BEER PREMIUM NUO 1902	UŽDAROJI AKCINĖ BENDROVĖ “KALNAPILIO-TAURO GRUPĖ”, LT	32	2013/7
67032	Kalnapilis BROWN ALE TAMSUSIS ALUS ALE BEER PREMIUM NUO 1902	UŽDAROJI AKCINĖ BENDROVĖ “KALNAPILIO-TAURO GRUPĖ”, LT	32	2013/7
67033	Kalnapilis 7-30 STIPRUSIS ALUS BOCK BEER PREMIUM NUO 1902	UŽDAROJI AKCINĖ BENDROVĖ “KALNAPILIO-TAURO GRUPĖ”, LT	32	2013/7
67034	Kalnapilis PILSNER ŠVIESUSIS ALUS PILSNER BEER PREMIUM NUO 1902	UŽDAROJI AKCINĖ BENDROVĖ “KALNAPILIO-TAURO GRUPĖ”, LT	32	2013/7
67035	EkoFert	UAB “AGROLINIJA”, LT	1	2013/7
67036	SOFA de PANCHO RESTORANAS	DIANA PUŠKORIŪTĖ, LT	43	2013/7
67037	GGG GIRAITĖS GINKLUOTĖS GAMYKLA PASSION. PERFORMANCE. PRECISION.	AB GIRAITĖS GINKLUOTĖS GAMYKLA (GGG), LT	13	2013/7
67038	GGG GIRAITĖS GINKLUOTĖS GAMYKLA PASSION. PERFORMANCE. PRECISION.	AB GIRAITĖS GINKLUOTĖS GAMYKLA (GGG), LT	13	2013/7
67039	SV SPALVOTA VILTIS	VŠĮ “MEDA PROJECT”, LT	41	2013/7
67040	CETRIS	UAB “CETRIS LT”, LT	19, 37	2013/7
67041	foto fotoexpress	UAB FOTOEXPRESS, LT	40	2013/7
67042	Linas Šeimai	UAB “LINAS ŠEIMAI”, LT	35	2013/7
67043		UAB “ELEKTRĖNŲ OAZĖ”, LT	1	2013/7
67044	intent events & conferences	UAB TVIRTA JUNGTIS, LT	41	2013/7
67045	MAO	UAB “CATERING SERVICES”, LT	43	2013/7
67046	BATINĖ	UAB AGBIRSTA, LT	25	2013/7
67047	SARTOR	UAB “SARTOR”, LT	9, 25, 40, 42	2013/7
67048	Nebijokite!	UAB “TIKROJI TURTO KAINA”, LT	41	2013/7
67049	NAA NACIONALINĖ ADVOKATŲ ASOCIACIJA	UAB “TIKROJI TURTO KAINA”, LT	45	2013/7

(111) Registracijos numeris	(540) Ženklas	(732) Ženklo savininkas, valstybės kodas	(511) Klasifikacijos indeksas	Biuletenio numeris
67050	SKYRYBŲ RŪMAI	UAB “TIKROJI TURTO KAINA”, LT	45	2013/7
67051	mini FASHION	UAB “MINI FASHION”, LT	25, 35	2013/7
67052	A Aukštėja	UŽDAROJI AKCINĖ BENDROVĖ “AUKŠTĖJA”, LT	44	2013/7
67053	CMA Kraniomandibulinė Akademija	UŽDAROJI AKCINĖ BENDROVĖ “AUKŠTĖJA”, LT	41	2013/7
67054	CMFC Kraniomandibulinės funkcijos tyrimų centras	UŽDAROJI AKCINĖ BENDROVĖ “AUKŠTĖJA”, LT	44	2013/7
67055	RASA MEDIUM MINERALS SVEIKATOS SKONIS IŠ DRUSKININKŲ	UŽDAROJI AKCINĖ BENDROVĖ “DRUSKININKŲ RASA”, LT	32	2013/7
67056	RASA LIGHT MINERSALS SVEIKATOS SKONIS IŠ DRUSKININKŲ	UŽDAROJI AKCINĖ BENDROVĖ “DRUSKININKŲ RASA”, LT	32	2013/7
67057	RASA HIGH MINERALS SVEIKATOS SKONIS IŠ DRUSKININKŲ	UŽDAROJI AKCINĖ BENDROVĖ “DRUSKININKŲ RASA”, LT	32	2013/7
67058	RASA SVEIKATOS SKONIS IŠ DRUSKININKŲ	UŽDAROJI AKCINĖ BENDROVĖ “DRUSKININKŲ RASA”, LT	32	2013/7
67059	POLLO Pizzeria	UAB PICERIA “PAS POLO”, LT	43	2013/7
67060	DIAMEDICA	UAB DIAMEDICA, LT	5, 10	2013/7
67061	ILIUSTRUOTOJI ISTORIJA	UAB “VERSLO ŽINIOS”, LT	16	2013/7
67062	ežys VIENA KORTELĖ VISIEMS TINKLAMS	UAB “OMNITEL”, LT	9, 38	2013/7
67063	PREKYBOS CENTRAS M11NETA	UAB “LBP GROUP”, LT	35	2013/7
67064	DIPROBABY	MERCK SHARP & DOHME CORP, US	3, 5	2013/7
67065	FRIEND CARD	UAB “ČILI HOLDINGS”, LT	35, 43	2013/7
67066	zoobazė	UAB ZOOTAIP, LT	35	2013/7
67067	MAI SUSHI	UAB “PERFECT TASTE”, LT	43	2013/7
67068	ATORDAPIN	KRKA, TOVARNA ZDRAVIL, D.D., NOVO MESTO, SI	5	2013/7
67069	BARTEC	DEXTRA ASIA CO, LTD, TH	6	2013/7
67070	AGROTAKA	UAB “AGROTAKA”, LT	35	2013/7
67071	AG AUDINIŲ GALERIJA	UAB “LIMADA”, LT	35	2013/8
67072	PANAMA JACK	GRUPP INTERNACIONAL, SA, ES	18, 25	2013/8
67073	VŠĮ NAUJOSIOS VILNIOS POLIKLINIKA	VIEŠOJI ĮSTAIGA NAUJOSIOS VILNIOS POLIKLINIKA, LT	44	2013/8
67074	Liepsnelė	UAB “VAKARO RASA”, LT	11	2013/8
67075	SANTA BARBARA SELECTION RUDORFEER	VINTAGE WEINKELLER GmbH, DE	33	2013/8
67076	LAVEL BLANC VINTAGE	VINTAGE WEINKELLER GmbH, DE	33	2013/8
67077	VINTAGE RUDORFER	VINTAGE WEINKELLER GmbH, DE	33	2013/8

(111) Registracijos numeris	(540) Ženklas	(732) Ženklo savininkas, valstybės kodas	(511) Klasifikacijos indeksas	Biuletenio numeris
67078	Yogis frozen yogurt	UAB “YOGIS”, LT	43	2013/8
67079	DOUBLE BISTRO	UAB “AKDENA”, LT	29, 30, 43	2013/8
67081	OLCUR	ZENTIVA GROUP, AS, CZ	5	2013/8
67082	BIOGROM	UAB “BALTIJOS ENZIMAI”, LT	31	2013/8
67083	Atgal į gamtą	AKCINĖ BENDROVĖ “ŽEMAITIJOS PIENAS”, LT	29	2013/8
67084	DOBILAS Ekologiški produktai	AKCINĖ BENDROVĖ “ŽEMAITIJOS PIENAS”, LT	29	2013/8
67085	Pakvaišę dėl kokybės	AKCINĖ BENDROVĖ “ŽEMAITIJOS PIENAS”, LT	29	2013/8
67086	Sveikai mąstantiems	AKCINĖ BENDROVĖ “ŽEMAITIJOS PIENAS”, LT	29	2013/8
67087	A ASKOLDAS	UŽDAROJI AKCINĖ BENDROVĖ “ASKOLDAS”, LT	35, 39	2013/8
67088	UNIMON	KI KUPONGINLOESEN AB, SE	35, 36	2013/8
67089	VYRŲ IR MOTERŲ M Mantė GROŽIO SALONAS	UAB “STILMINTA”, LT	44	2013/8
67090	7 Fridays	UAB “PIKANTIŠKAS MAISTAS”, LT	41, 43	2013/8
67091	maddam coco	VIEŠOJI ĮSTAIGA “IDĖJŲ SEKTORIUS”, LT	44	2013/8
67092	TRASLAN	WARSZAWSKIE ZAKLADY FARMACEUTYCZNE “POLFA” SPOLKA AKCYJNA, PL	5	2013/8
67093	DAHAL	WARSZAWSKIE ZAKLADY FARMACEUTYCZNE “POLFA” SPOLKA AKCYJNA, PL	5	2013/8
67094	NODO-PROST	WARSZAWSKIE ZAKLADY FARMACEUTYCZNE “POLFA” SPOLKA AKCYJNA, PL	5	2013/8
67095	LEMAT	WARSZAWSKIE ZAKLADY FARMACEUTYCZNE “POLFA” SPOLKA AKCYJNA, PL	5	2013/8
67096	EMRAL	WARSZAWSKIE ZAKLADY FARMACEUTYCZNE “POLFA” SPOLKA AKCYJNA, PL	5	2013/8
67097	Bellus Domina	UAB “BELTURAS”, LT	14, 18, 25	2013/8
67098	LSE LITHUANIAN SOCIETY OF ENDODONTOLOGY	LIETUVOS ENDODONTOLOGŲ DRAUGIJA, LT	35, 41, 44	2013/8
67099	LED LIETUVOS ENDODONTOLOGŲ DRAUGIJA	LIETUVOS ENDODONTOLOGŲ DRAUGIJA, LT	35, 41, 44	2013/8
67100	SKALVIJA	AB “VILKYŠKIŲ PIENINĖ”, LT	29	2013/8
67101	ELOBABY	MERCK SHARP & DOHME CORP, US	3, 5	2013/8
67102	TIGER	UAB “TIGER SHOP”, LT	35	2013/8
67103	DIDŽIOS ŠALIES ALUS	UAB “ŠVYTURYS-UTENOS ALUS”, LT	35, 41, 43	2013/8

(111) Registracijos numeris	(540) Ženklas	(732) Ženklo savininkas, valstybės kodas	(511) Klasifikacijos indeksas	Biuletenio numeris
67104	FRUTS FRUTS ACTIV ROYAL UNIBREW	CIDO GRUPA, SIA, LV	32	2013/8
67105		CIDO GRUPA, SIA, LV	32, 33, 35	2013/8
67106	PUIKI KAVA	UAB VENDOLITA, LT	30, 35, 39	2013/8
67107	UTENOS Radler Lemon	UAB “ŠVYTURYS-UTENOS ALUS”, LT	32	2013/8
67108	Becel	UNILEVER NV, NL	5	2013/8
67109	ŠVYTURYS 1784 OLD PORT ALE SCOTTISH ALE	UAB “ŠVYTURYS-UTENOS ALUS”, LT	32	2013/8
67110	SMILEY	THE SMILEY COMPANY SPRL, BE	30	2013/8
67111	NN NYKŠČIO NAMAI RESTORANAS VIEŠBUTIS	UAB “ANYKŠČIŲ SPORTO IR LAISVALAIKIO CENTRAS”, LT	43	2013/8
67112	G	UAB “MIDA LT”, LT	19	2013/8
67113	Drabužių 2hand namai	UAB “FLICTUS”, LT	35	2013/8
67114	HappyTRAVEL	UAB “HAPPY TRAVEL LT”, LT	39	2013/8
67115	SOHOCREDIT	UAB “SOHO GROUP”, LT	36	2013/8
67116	SOHO CREDIT	UAB “SOHO GROUP”, LT	36	2013/8
67117	SVAJOK. KURK. DAŽYK	UAB “SENUKŲ PREKYBOS CENTRAS”, LT	35	2013/8
67118	HappyFLY	UAB “HAPPY TRAVEL LT”, LT	39	2013/8
67119	IMPRESSION	GAUDAL LIMITED, CY	3	2013/8
67120	IMPRESSION PLUS	GAUDAL LIMITED, CY	3	2013/8
67121	IMPRESSION FANTASY	GAUDAL LIMITED, CY	3	2013/8
67122	IMPRESSION BLOND	GAUDAL LIMITED, CY	3	2013/8
67123	S SPALDING	SGG LISCO LLC, US	25	2013/8
67124	IDEALIA	L’OREAL, Societe Anonyme, FR	3	2013/8
67125	ALAUS ŠVENTĖ	ARVYDAS PILIBAS, LT	41	2013/8
67126	PARTWINO de Nova	UAB “TREVORS LT”, LT	33	2013/8
67127	smart Taxi Išmanusis taksi	VYTAUTAS REISAS, LT	39	2013/8
67128	smart Travel Išmanūs kelionių pasiūlymai	VYTAUTAS REISAS, LT	39	2013/8
67129	smart Pack Išmani bagažo apsauga	VYTAUTAS REISAS, LT	39	2013/8
67130	MEET&GREET	VYTAUTAS REISAS, LT	39	2013/8
67131	SMART	VYTAUTAS REISAS, LT	39	2013/8
67132	air inn vilnius HOTEL	AIRINN VILNIUS, UAB, LT	39, 43	2013/8
67133	EKOVILIS	UAB “BIODINAMIKA”, LT	41, 43	2013/8
67134	VAIKAS AUGA	EDVARDAS SIMOKAITIS, LT	35	2013/8
67135	urgent TOOLS	URGENT TOOLS, UAB, LT	35	2013/8
67136	ADJUTO	VIRGINIJUS BITĖ, LT	45	2013/8

(111) Registracijos numeris	(540) Ženklas	(732) Ženklo savininkas, valstybės kodas	(511) Klasifikacijos indeksas	Biuletenio numeris
67137	solido ESSENTIAL FOR CONTROL	UAB “DETALITA”, LT	7, 12	2013/8
67138	Velvetti DAUGIAU NEGU KAVA	UAB “ARGENTI AXIS IR KO”, LT	43	2013/8
67139	FAZER MYLIMAS BATONAS	OY KARL FAZER AB, FI	29, 30	2013/8
67140	FAZER MYLIMA DUONA	OY KARL FAZER AB, FI	29, 30	2013/8
67141	ALAUS PASTOGĖ	UAB “PILSTOMO ALAUS NAMAI”, LT	29, 35	2013/8
67142	SMG print	UAB “SMGPRINT”, LT	2, 35, 37	2013/8
67143	REOLIZIN	ONCOLYTICS BIOTECH INC, CA	5	2013/8
67144	REOLISIN	ONCOLYTICS BIOTECH INC, CA	5	2013/8
67145	REOLYSIN	ONCOLYTICS BIOTECH INC, CA	5	2013/8
67146	SUKARINTAS LAISVALAIKIS	UAB “KF/SIK VILKO TAKAS”, LT	41	2013/8
67147	UNIMON	KI KUPONGINLOESEN AB, SE	35, 36	2013/8
67148	CLEARON	KI KUPONGINLOESEN AB, SE	35, 36	2013/8
67149	SENOLIŲ PATIKRINTA ŠILUMA!	UAB “BERVILNA”, LT	35	2013/8
67150	TIK SAULĖ ŠILDO GERIAU!	UAB “BERVILNA”, LT	35	2013/8
67151	ODUS	UAB KORNUKOPIJA, LT	11	2013/8
67152	Kirby	KIRBY BUILDING SYSTEMS KUWAIT COMPANY S. A. K. (C), KW	6, 37	2013/8
67153	contus Jūsų finansų centras	UAB CONSIS BALTIC, LT	35	2013/8
67154	SOMERSBY.	CARLSBERG BREWERIES A/S, DK	33	2013/8
67155	SOMERSBY.	CARLSBERG BREWERIES A/S, DK	33	2013/8
67156		VAIDAS PLAUŠKA, LT	16, 25, 41	2013/8
67157	1453 45-45-45	UAB “DEIGRĖ”, LT	39	2013/8
67158	Mozaika	G. KANAŠEVIČIAUS PERSONALINĖ ĮMONĖ “DESĖ”, LT	29	2013/8
67159	RAKTAS	ALEKSANDRAS MACEINA, LT	16	2013/8
67160	alternatyvus verslas	DARIUS MALINAUSKAS, LT	1, 31, 35	2013/8
67161	RAZFIN	RAZFIN, UAB, LT	35, 36, 41, 45	2013/8
67162	FS FINANSŲ SPRENDIMAI Finansų patarėjo įmonė	UAB “FINANSŲ SPRENDIMAI”, LT	35, 36	2013/8
67163	Burmistro	AB “KAUNO ALUS”, LT	32	2013/8
67164	MAMA MUZIKOS ASOCIACIJOS METŲ APDOVANOJIMAI	ASOCIACIJA “METŲ MUZIKOS APDOVANOJIMAI”, LT	41	2013/8
67165	LEAN PROJEKTAI	HUBERTAS PETRUŽIS, LT	35, 41	2013/8
67166	IPERIS	UAB LAIFARMA, LT	5	2013/8
67167	Iperis	UAB LAIFARMA, LT	5	2013/8
67168	IPERIO	UAB LAIFARMA, LT	5	2013/8
67169	Iperio	UAB LAIFARMA, LT	5	2013/8

(111) Registracijos numeris	(540) Ženklas	(732) Ženklo savininkas, valstybės kodas	(511) Klasifikacijos indeksas	Biuletenio numeris
67170	KLAIPĖDA TOURS TOUR OPERATOR	UAB “KLAIPĖDA TOURS”, LT	35	2013/8
67171	Zazu grožio studija	JUDITA TALAČKAITĖ, LT	44	2013/8
67172	Jums	UAB “SRKG”, LT	35, 43	2013/8
67173	COO CKOO DESIGN HOUSE	UŽDAROJI AKCINĖ BENDROVĖ “PASKALIS”, LT	35, 42	2013/8
67174	WIRTSHAUS MARILLE VOKIEČIŲ VIRTUVĖ	UAB “LAUDIJA”, LT	43	2013/8
67175	GARANT GROUP	VASILIJ PIGAREV, LT	35, 37	2013/8
67176	DOMINI GROŽIO SALONAS	UAB “DIO VERSLAS”, LT	44	2013/8
67177	CRAZY DAYS	STOCKMANN OYJ ABP, FI	35	2013/8
67178	BEPROTIŠKOS DIENOS	STOCKMANN OYJ ABP, FI	35	2013/8
67179	SUMASSHEDSHIE DNI	STOCKMANN OYJ ABP, FI	35	2013/8
67180	VASARVIDŽIO MIDSUMMER Tango	JURGINA LATVĖNAITĖ, LT	41	2013/8
67181	Geribon	UAB “ORIVAS”, LT	5	2013/8
67182	Elistrel	UAB “ORIVAS”, LT	5	2013/8
67183	KLINKERLAND	UAB “KLINKERLAND”, LT	35	2013/8
67184	dimera	UŽDAROJI AKCINĖ BENDROVĖ “DIMERA”, LT	35	2013/8
67185	Lino kambarys	LINO KAMBARYS, UAB, LT	24, 25	2013/8
67186	GRILL INN	UAB RESTORANAS “APYNYS”, LT	43	2013/8
67187	Rasa Light Minerals	UŽDAROJI AKCINĖ BENDROVĖ “DRUSKININKŲ RASA”, LT	32	2013/8
67188	APC AGRO PASLAUGŲ CENTRAS	ŽŪB “AGRO PASLAUGŲ CENTRAS”, LT	35, 44	2013/8
67189	ADVANTA	LECH DANOVSKI, LT	20, 35	2013/8
67190	Z ZETA LAW ADVOKATŲ PROFESINĖ BENDRIJA	ZETA LAW ADVOKATŲ PROFESINĖ BENDRIJA, LT	45	2013/8
67191	VITAL	ECKES-GRANINI GROUP GmbH, DE	32	2013/8
67192	SVI GOOD MORNING	VIKTOR SYRTSOV, LR	5	2013/8
67193	PUNTOJAZZ MUSIC CLUB	UAB “PAS GERTRŪDĄ”, LT	43	2013/8
67194	TAIP	ASOCIACIJA “TĖVYNĖS ATGIMIMAS IR PERSPEKTYVA”, LT	41	2013/8
67195	BLUE SEA	UAB “JARGALA”, LT	3	2013/8
67196	PASAKA	AKCINĖ BENDROVĖ “PIENO ŽVAIGŽDĖS”, LT	30	2013/8
67197	Lietava LIETUVIŠKAS NATŪRALUS MAISTAS	KOOPERATINĖ BENDROVĖ “BALTIC CATTLE”, LT	29, 30, 31, 32, 33, 35	2013/8
67198	NT	“ALJARA&CO” UAB, LT	1	2013/8
67199	TECHNORAMA	DARIUS SAULIŪNAS, LT	9, 35	2013/8
67200	Mano BŪSTAS	UAB “CITY SERVICE LT”, LT	35, 36, 37, 45	2013/8
67201	ROKIŠKIO AGROCHEMIJA	UŽDAROJI AKCINĖ BENDROVĖ “SVAITA”, LT	35	2013/8

(111) Registracijos numeris	(540) Ženklas	(732) Ženklo savininkas, valstybės kodas	(511) Klasifikacijos indeksas	Biuletenio numeris
67202	Baltic Cattle	KOOPERATINĖ BENDROVĖ “BALTIC CATTLE”, LT	29, 30, 31, 32, 33, 35	2013/8
67203	FERBANAT	“ALJARA&CO” UAB, LT	1	2013/8
67204	standart	UAB “SENUKŲ PREKYBOS CENTRAS”, LT	7, 11	2013/8
67205	TELEGRAFAS	UAB “AAA CATHEDRAL SQUARE HOTEL”, LT	43	2013/8
67206	TELEGRAPH	UAB “AAA CATHEDRAL SQUARE HOTEL”, LT	43	2013/8
67207	Amber Queen	UAB “AMBER QUEEN”, LT	35	2013/8
67208	ASSOS	PAPASTRATOS CIGARETTES MANUFACTURING COMPANY SA, GR	34	2013/8
67209	Vytautas Water Hotel	UAB “BIRŠTONO MINERALINIAI VANDENYS” IR KO, LT	43, 44	2013/8
67210	Rosso Arancio GELATERIA ITALIANA SEGUI IL GUSTO!	UAB “ITALYITALY”, LT	30, 35, 43	2013/8
67211	KAUNO KOLEGIJA K	KAUNO KOLEGIJA, LT	41	2013/8
67212	DOVANUSALA.lt	UAB “BALTIC COMMERCE”, LT	35	2013/8
67213	EUROBELARUS INTERNATIONAL CONSORTIUM	TARPTAUTINĖ VISUOMENINĖ ORGANIZACIJA “EUROBELARUS”, LT	41	2013/8
67214	BIGCREDIT DRAUGIŠKA PASKOLA	UAB “NWO INVEST”, LT	36	2013/8
67215	VT	VT KLINIKA, UAB, LT	44	2013/8
67216	LOTAMILE	UAB “VALENTIS”, LT	5	2013/8
67217	ĮSILEISK SAULĖS KIEK NORI	UAB “DEXTERA”, LT	35	2013/9
67218	ASAMI	UAB “ASAMI”, LT	11, 35	2013/9
67219	SOLO CITY	UŽDAROJI AKCINĖ BENDROVĖ “YIT KAUSTA BŪSTAS”, LT	36	2013/9
67220	LTL KREDITO UNIJA	LTL KREDITO UNIJA, LT	36	2013/9
67221	Iperfan	SIA VITERO, LV	5	2013/9
67222	IPERFAN	UAB LAIFARMA, LT	5	2013/9
67223	...kad nereikėtų laukti, kol medžiai užaugs.	UAB “BALTIJOS ŽALUMA”, LT	31	2013/9
67224	Bimbo	REDA VAGNORIŪTĖ, LT	25, 35	2013/9
67225	jFish	UAB “JFISH”, LT	29, 31, 35	2013/9
67226	Fit 20	DARIUS KREMENSAS, LT	41	2013/9
67227	Namai pagal Tave	UŽDAROJI AKCINĖ BENDROVĖ “YIT KAUSTA BŪSTAS”, LT	36	2013/9
67228	PINIGAI YRA NETOLI	UŽDAROJI AKCINĖ BENDROVĖ “NORDECUM”, LT	36	2013/9
67229	P PASKOLOS.LT KREDITAI VISIEMS GYVENIMO ATVEJAMS	UŽDAROJI AKCINĖ BENDROVĖ “NORDECUM”, LT	36	2013/9
67230	smspinigai	UŽDAROJI AKCINĖ BENDROVĖ “NORDECUM”, LT	36	2013/9

(111) Registracijos numeris	(540) Ženklas	(732) Ženklo savininkas, valstybės kodas	(511) Klasifikacijos indeksas	Biuletenio numeris
67231	ODYLIRESIN	IRESINE INTERNATIONAL, INC, US	5	2013/9
67232	ŠALDYTUVŲ SOSTINĖ	UAB “TECHASAS TRADE”, LT	35	2013/9
67233	KONEKT	UAB MK BLECXA, LT	11	2013/9
67234	studija a+a	UAB “STUDIJA A+A”, LT	35	2013/9
67235	PL MOBILUS TAMSINIMAS	UAB “PRO LEO”, LT	40	2013/9
67236	JAASTRA-WAM	UAB “JAASTRA-WAM”, LT	36	2013/9
67237	DOMUS M MARIA VIEŠBUTIS HOTEL	UAB “DOMUS MARIA”, LT	43	2013/9
67238	Thermosplit	SCHIEDEL AG, AT	17, 19	2013/9
67239	KRISTALŲ PASAULIS	UAB “KRISTALŲ PASAULIS”, LT	14, 20, 35	2013/9
67240	LCGroup	“LC GROUP” UAB, LT	42	2013/9
67241	La Crepe to go	VIČIŪNŲ RESTORANŲ GRUPĖ, UAB, LT	30, 43	2013/9
67242	Renvia	UAB “RENVIA”, LT	9, 35, 37	2013/9
67243	GUBERNIJA ANNO 1665 TAMSUSIS Elis RINKTINIO SALYKLO	AB “GUBERNIJA”, LT	32	2013/9
67244	F&D	SHENZHEN FENDA TECHNOLOGY HOLDING LIMITED, CN	9	2013/9
67245	3 lollypops VIVA CHUPS Throat Food supplement.	UAB “ANIUNAS”, LT	5	2013/9
67246	VOT takie	UŽDAROJI AKCINĖ BENDROVĖ “GRANEX”, LT	29	2013/9
67247	Prekybos automatai	UAB “PREKYBOS AUTOMATAI”, LT	35	2013/9
67248	LexFight	UAB “M&A ASSET MANAGEMENT”, LT	45	2013/9
67249	SĖKMINGO STUDENTO KREPŠELIS	AB DNB NORD BANKAS, LT	36	2013/9
67250	PANZILAN	G.L. PHARMA GmbH, AT	5	2013/9
67251	ECO SOLO OFFERED BY NATURE	UAB ECO SOLO, LT	1	2013/9
67252	AURELINAS UAB	UAB “AURELINAS”, LT	35	2013/9
67253	VT VYNOTEKA Luxury	M. GUMBREVIČIAUS PASLAUGŲ IR PREKYBOS ĮMONĖ “GELSVA”, LT	35	2013/9
67254	VT VYNOTEKA Luxury	M. GUMBREVIČIAUS PASLAUGŲ IR PREKYBOS ĮMONĖ “GELSVA”, LT	35	2013/9
67255	Friday Lab	UAB FRIDAY LAB, LT	9, 35, 42	2013/9
67256	SERPANTINAS	UAB “SERPANTINAS”, LT	6, 35, 36, 37, 39, 41, 42, 43, 45	2013/9
67257	MYClub	UŽDAROJI AKCINĖ BENDROVĖ “KALNAPILIO-TAURO GRUPĖ”, LT	33	2013/9
67258	REXOFEN	NOVARTIS AG, CH	5	2013/9
67259	nSoFT	UAB “NSOFT”, LT	9, 42	2013/9
67260	nPoint	UAB “NSOFT”, LT	9, 42	2013/9

(111) Registracijos numeris	(540) Ženklas	(732) Ženklo savininkas, valstybės kodas	(511) Klasifikacijos indeksas	Biuletenio numeris
67261	nPoint	UAB “NSOFT”, LT	9, 42	2013/9
67262	nSoft	UAB “NSOFT”, LT	9, 42	2013/9
67263	Pašilaičių būstas	UAB “PAŠILAIČIŲ BŪSTAS”, LT	37	2013/9
67264	alfaricco	UAB “ODELITA”, LT	35	2013/9
67265	galanterija	UAB “ODELITA”, LT	35	2013/9
67266	ALUS BEER UTENOS Classic PREMIUM LAGER	UAB “ŠVYTURYS-UTENOS ALUS”, LT	32	2013/9
67267	ASSOTSIATSIYA MOLOCHNYH HOZYAJSTV LITVY	LIETUVOS PIENO ŪKIŲ ASOCIACIJA, LT	29, 35	2013/9
67268	KAUKAZO	UAB “BIOVELA”, LT	29	2013/9
67269	N S W O rink km	UŽDAROJI AKCINĖ BENDROVĖ “KALNAPILIO-TAURO GRUPĖ”, LT	32, 41	2013/9
67270	100000 km susitikimas	UŽDAROJI AKCINĖ BENDROVĖ “KALNAPILIO-TAURO GRUPĖ”, LT	41	2013/9
67271	FENGENAL	STANISLAW R. BURZYNSKI, US	5	2013/9
67272	CENGENAL	STANISLAW R. BURZYNSKI, US	5	2013/9
67273	ASTUGENAL	STANISLAW R. BURZYNSKI, US	5	2013/9
67274	ATENGENAL	STANISLAW R. BURZYNSKI, US	5	2013/9
67275	AMINOCARE	STANISLAW R. BURZYNSKI, US	5	2013/9
67276	Caif cafe	UAB “DELANO”, LT	43	2013/9
67277	ASUS.LT	Ignas ŠUTINYS, LT	37	2013/9
67278	BDS BALTIC DIAGNOSTIC SERVICE	UAB BALTIC DIAGNOSTIC SERVICE, LT	35	2013/9
67279	A	ĮMONIŲ GRUPĖ “ALITA”, AB, LT	33	2013/9
67280	Alita A SPARKLING WINE PUTOJANTIS VYNAS	ĮMONIŲ GRUPĖ “ALITA”, AB, LT	33	2013/9
67281	HUMORO Klubas	MARTYNAS SNIEGANAS, LT	41	2013/9
67282	NT bazar	UAB “NT BAZAR”, LT	36	2013/9
67283	VOLFAS ENGELMAN NEALKOHOLINIS ŠVIEŽIO ALAUS DARYKLA ANNO 1853	AKCINĖ BENDROVĖ “VOLFAS ENGELMAN”, LT	32	2013/9
67284	LITSHOES	UAB “LADREKSA”, LT	35	2013/9
67285	baby+.lt babyplus.lt	UAB “SVI PREKYBA”, LT	25	2013/9
67286	ElectroLife	UAB APS ELECTROLIFE, LT	9, 11, 35	2013/9
67287	DOMO	LINAS GRICIUS, LT	35, 39	2013/9
67288	CHANSON	UAB “ITALIANA LT”, LT	33	2013/9
67289	delikatesai mamma mia!	UAB “BALTAS ŠUO”, LT	30, 33, 43	2013/9
67290	DYL	UAB “OX ENERGY”, LT	35	2013/9
67291	GS Perfecta Grožio studija	UAB “REKLAMOS SKLAIDA”, LT	44	2013/9
67292	US LT ALUMNI	JAV-LT ALUMNI ASOCIACIJA, LT	41	2013/9

(111) Registracijos numeris	(540) Ženklas	(732) Ženklo savininkas, valstybės kodas	(511) Klasifikacijos indeksas	Biuletenio numeris
67293	Baltais eko EKOLOGISKAIS JOGURTS BEZ PIEDEVAM	TUKUMA PIENS A/S, LV	29	2013/9
67294	brandwatch	UAB “TOPUS MOBILE”, LT	35	2013/9
67295	ŠIAULIŲ BANKAS	AKCINĖ BENDROVĖ “ŠIAULIŲ BANKAS”, LT	36	2013/9
67296	VA Viliušis ir Astromskis Advokatų profesinė bendrija	ADVOKATŲ PROFESINĖ BENDRIJA VILIUŠIS IR ASTROMSKIS, LT	45	2013/9
67297	ProSound	IĮ “PROFESSIONAL SOUND”, LT	41	2013/9
67298	OLIVARI MEDITERRANEAN OLIVE OIL	TIBA FOOD (SOCIETE ANONYME), a Tunisian Company, TN	29	2013/9
67299	POLISORB	INDIVIDUALI ĮMONĖ “MACROSORB LT”, LT	5	2013/9
67300	INUA	UAB “MAKEUP SECRETS”, LT	35, 41, 44	2013/9
67301	Meister Werner Sweet and Tasty	UAB “EUROKAM”, LT	30	2013/9
67302	can2	JŪRATĖ KARASEVIČIENĖ, LT	25, 35	2013/9
67303		BAOTOU BEI BEN HEAVY-DUTY TRUCK CO, LTD, CN	12, 37	2013/9
67304		BAOTOU BEI BEN HEAVY-DUTY TRUCK CO, LTD, CN	12, 37	2013/9
67305	BEI BEN	BAOTOU BEI BEN HEAVY-DUTY TRUCK CO, LTD, CN	12, 37	2013/9
67306	biokaitra	UAB “BIOKAITRA”, LT	11	2013/9
67307	GINTARO PAKRANTĖS	UAB “KLEIN BREWING COMPANY”, LT	32	2013/9
67308	Pay Post	AKCINĖ BENDROVĖ LIETUVOS PAŠTAS, LT	35, 36	2013/9
67309	Pay Post	AKCINĖ BENDROVĖ LIETUVOS PAŠTAS, LT	35, 36	2013/9
67310	Pay Post	AKCINĖ BENDROVĖ LIETUVOS PAŠTAS, LT	35, 36	2013/9
67311	Pay Post	AKCINĖ BENDROVĖ LIETUVOS PAŠTAS, LT	35, 36	2013/9
67312	Kelionių guru	UŽDAROJI AKCINĖ BENDROVĖ “KELIONIŲ GURU”, LT	39	2013/9
67313	VITAVAX ROYAL	CHEMTURA CORPORATION, a Delaware Corporation, US	1, 5	2013/9
67314	1686 Biržų alus	UAB “BIRŽŲ ALUS”, LT	32	2013/9
67315	fiesta	M. GUMBREVIČIAUS PASLAUGŲ IR PREKYBOS ĮMONĖ “GELSVA”, LT	29, 30, 32	2013/9
67316	Chocolate HARMONY	M. GUMBREVIČIAUS PASLAUGŲ IR PREKYBOS ĮMONĖ “GELSVA”, LT	30	2013/9
67317	WHYNOT	UŽDAROJI AKCINĖ BENDROVĖ “WHYNOT STUDIO”, LT	35	2013/9
67318	INGMAN HOMEMADE	INGMAN ICE CREAM OY AB, FI	30	2013/9
67319	REMIX LONG DRINK	UŽDAROJI AKCINĖ BENDROVĖ “SELITA” IR KO, LT	33	2013/9
67320	CONFORTLAX	JOHNSON & JOHNSON, US	5	2013/9
67321	Gera Akcija.lt tiesiog geros akcijos	IĮ “PRO MARKET”, LT	35	2013/9

(111) Registracijos numeris	(540) Ženklas	(732) Ženklo savininkas, valstybės kodas	(511) Klasifikacijos indeksas	Biuletenio numeris
67322	GOZ	UAB “GOZ”, LT	35, 37	2013/9
67323	Sveikatos arka	AKCINĖ BENDROVĖ “ORTOPEDIJOS TECHNIKA”, LT	44	2013/9
67324	PRESS EXPRESS	UAB “PRESS EXPRESS”, LT	35, 39	2013/9
67325	CALIDUM EMBER ALYTUS	UAB “CALIDUM EMBER ALYTUS”, LT	37, 39, 40, 42	2013/9
67326	CALIDUM EMBER	UAB “CALIDUM EMBER ALYTUS”, LT	11	2013/9
67327	RELAX CUBE	UAB “NEĮGALIŲJŲ INTEGRACIJA”, LT	41	2013/9
67328	LAIMIUKAS ŽURNALIUKAS FANTAZIJOS ŠALIES MYLĖTOJAMS	ARVYDAS VERECKIS, LT	16	2013/9

9 redakcija

TARPTAUTINĖS PREKIŲ IR PASLAUGŲ KLASIFIKACIJOS KLASIŲ SĄRAŠAS

PREKĖS

1 klasė. Chemijos produktai, naudojami pramonės, mokslo reikmėms, fotografijoje, žemės ūkyje, sodininkystėje ir miškininkystėje; neapdirbtos sintetinės dervos ir plastikai; trąšos; ugnies gesinimo mišiniai; metalų grūdinimo ir litavimo preparatai; maisto produktų konservavimo cheminės medžiagos; rauginės medžiagos; klijai pramonės reikmėms.

2 klasė. Dažai, politūros, lakai; antikorozinės medžiagos ir medieną nuo irimo saugančios medžiagos; dažymo medžiagos; beicai; neapdorotos gamtinės dervos; metalų folija ir milteliai dažytojams, dekoratoriams, spaustuvininkams ir dailininkams.

3 klasė. Balinimo preparatai ir kitos skalbimo medžiagos; valymo, poliravimo, šveitimo ir švitrinamojo apdirbimo preparatai; muilas; parfumerija, eteriniai aliejai, kosmetika, plaukų losjonai; dantų milteliai ir pastos.

4 klasė. Techniniai aliejai, riebalai ir tepalai; dulkių sugeriamieji, drėkinamieji ir rišamieji mišiniai; degalai (tarp jų variklių benzinas) ir apšvietimo medžiagos; apšvietimo žvakės ir dagčiai.

5 klasė. Farmacijos ir veterinarijos preparatai; higienos preparatai medicinos reikmėms; dietiniai produktai (medicinos reikmėms), kūdikių maistas; pleistrai, tvarsliava; dantų plombavimo ir dantų išlajų gamybos medžiagos; dezinfekavimo preparatai; kenkėjų naikinimo preparatai; fungicidai, herbicidai.

6 klasė. Ne brangieji metalai ir jų lydiniai; metalinės statybinės medžiagos; kilnojamieji metaliniai statiniai; bėgių metalai; ne elektriniai metaliniai lynai ir viela; smulkūs geležies dirbiniai ir smulkios metalinės detalės; metaliniai vamzdžiai; seifai; ne brangiųjų metalų gaminiai, nepriskirti prie kitų klasių; rūdos.

7 klasė. Mašinos ir staklės; varikliai (išskyrus antžeminių transporto priemonių); mašinų sankabų ir pavarų elementai (išskyrus antžeminių transporto priemonių); žemės ūkio padargai (išskyrus rankinius); perėtuvai.

8 klasė. Įrankiai ir padargai (rankiniai); peiliai, šaltieji ginklai; skustuvai.

9 klasė. Moksliniai, jūriniai, geodeziniai, fotografijos, kinematografijos, optiniai, svėrimo, matavimo, signalizavimo, tikrinimo (priežiūros), gelbėjimo, mokymo prietaisai ir aparatai; elektros praleidimo, perjungimo, transformavimo, akumuliavimo, reguliavimo ir valdymo aparatai ir prietaisai; garso ar vaizdo įrašymo, perdavimo ar atkūrimo aparatūra; magnetinės duomenų laikmenos, įrašų diskai; prekybos automatai ir monetinių aparatų mechanizmai; kasos aparatai, skaičiavimo mašinos, duomenų dorojimo įrenginiai ir kompiuteriai; gesintuvai.

10 klasė. Chirurgijos, medicinos, stomatologijos ir veterinarijos aparatai ir instrumentai; rankų ir kojų protezai, akių ir dantų protezai; ortopediniai gaminiai; žaizdų siuvimo medžiagos.

11 klasė. Apšvietimo, šildymo, garų gamybos, valgio virimo, šaldymo, džiovinimo, vėdinimo, vandens tiekimo ir sanitariniai įrenginiai.

12 klasė. Transporto priemonės; sausumos, vandens ir oro susisiekimo priemonės.

13 klasė. Šaunamieji ginklai; šaudmenys ir sviediniai; sprogstamosios medžiagos; fejerverkai.

14 klasė. Brangieji metalai ir jų lydiniai, brangiųjų metalų arba jais padengti dirbiniai, nepriskirti prie kitų klasių; juvelyriniai dirbiniai, brangakmeniai; laikrodžiai ir kiti laikmačiai.

15 klasė. Muzikos instrumentai.

16 klasė. Popierius, kartonas ir jų gaminiai, nepriskirti prie kitų klasių; spaudiniai; įrišimo medžiagos; fotonuotraukos; raštinės reikmenys; raštinės ir buitinės lipniosios medžiagos; dailininkų reikmenys; teptukai; rašomosios mašinėlės ir biuro reikmenys (išskyrus baldus); mokomoji medžiaga ir vaizdinės priemonės (išskyrus aparatūrą); plastikinės pakavimo medžiagos (nepriskirtos prie kitų klasių); šriftai; klišės.

17 klasė. Kaučiukas, gutaperčia, guma, asbestas, žėrutis ir jų gaminiai, nepriskirti prie kitų klasių; plastikų pusgaminiai; užpildai, sandarinimo ir izoliacinės medžiagos; ne metaliniai lankstieji vamzdžiai.

18 klasė. Odos ir odų pakaitalai, jų gaminiai, nepriskirti prie kitų klasių; gyvūnų odos, kailiai; lagaminai, kelioniniai krepšiai; lietaus ir saulės skėčiai, lazdos (kriukiai); rimbai, botagai, pakinktai ir balnojimo reikmenys.

19 klasė. Statybinės medžiagos (ne metalinės); statybiniai standieji ne metaliniai vamzdžiai; asfaltas, dervos ir bitumas; kilnojamieji ne metaliniai statiniai; ne metaliniai paminklai.

20 klasė. Baldai, veidrodžiai, paveikslų rėmai; medžio, kamščio, meldų, nendrių, gluosnių, rago, kaulo, dramblio kaulo, banginio ūsų, vėžlio šarvo, kriauklių, gintaro, perlamutro, jūros putų dirbiniai, šių medžiagų pakaitalų arba plastikų gaminiai (nepriskirti prie kitų klasių).

21 klasė. Namų apyvokos arba virtuvės reikmenys ir indai; šukos ir kempinės; šepečiai (išskyrus teptukus); šepečių medžiagos; valymo reikmenys; metaliniai raizginiai šveistukai; neapdirbtas arba iš dalies apdirbtas stiklas (išskyrus statybinį); stiklo, porceliano ir keramikos gaminiai, nepriskirti prie kitų klasių.

22 klasė. Lynai, virvės, špagatai, tinklai, palapinės, stoginės, brezentas, burės, maišai (nepriskirti prie kitų klasių); kamšalai (išskyrus guminius ir plastikinius); pluoštinė tekstilės žaliava.

23 klasė. Tekstilės verpalai ir siūlai.

24 klasė. Audiniai ir tekstilės gaminiai, nepriskirti prie kitų klasių; lovatiesės ir staltiesės.

25 klasė. Drabužiai, apranga, avalynė, galvos apdangalai.

26 klasė. Nėriniai, siuvinėti gaminiai, kaspinai, juostos; sagos, kabliukai, kilputės, smeigtukai, adatos; dirbtinės gėlės.

27 klasė. Kilimai, dembliai, patiesalai, linoleumas ir kitos grindų dangos; sienų apmušalai (ne tekstiliniai).

28 klasė. Žaidimai ir žaislai; gimnastikos ir sporto reikmenys, nepriskirti prie kitų klasių; Kalėdų eglučių papuošalai.

29 klasė. Mėsa, žuvis, paukštiena ir žvėriena; mėsos ekstraktai; konservuoti, šaldyti, džiovinti, virti ir kepti vaisiai ir daržovės; drebučiai, uogienės, kompotai; kiaušiniai, pienas ir pieno produktai; maistiniai aliejai ir riebalai.

30 klasė. Kava, arbata, kakava, cukrus, ryžiai, tapijoka, sago kruopos, kavos pakaitalai; miltai ir grūdų produktai, duona, pyragas ir konditerijos gaminiai, ledai; medus, sirupas; mielės, kepimo milteliai; druska, garstyčios; actas, padažai; prieskoniai; ledas.

31 klasė. Žemės ūkio, sodo, miško produktai ir grūdai, nepriskirti prie kitų klasių; gyvi gyvūnai; švieži vaisiai ir daržovės; sėklos, gyvi augalai ir gėlės; pašarai; salyklas.

32 klasė. Alus; mineralinis ir gazuotas vanduo, kiti gaivieji gėrimai; vaisių gėrimai ir vaisių sultys; sirupai ir kiti gėrimų gaminimo mišiniai.

33 klasė. Svaigieji gėrimai (išskyrus alų).

34 klasė. Tabakas; rūkymo reikmenys; degtukai.

PASLAUGOS

35 klasė. Reklama; verslo vadyba; verslo tvarkyba; įstaigų veikla.

36 klasė. Draudimas; finansinės operacijos; piniginės operacijos; nekilnojamojo turto operacijos.

37 klasė. Statyba; taisymas (remontas); įtaisymo ir įrengimo paslaugos.

38 klasė. Telekomunikacijos.

39 klasė. Vežimas; prekių pakavimas ir sandėliavimas; kelionių rengimas.

40 klasė. Medžiagų apdirbimas ir apdorojimas.

41 klasė. Švietimas, mokymas; pramogos; sportinė ir kultūrinė veikla.

42 klasė. Mokslo ir technologijų paslaugos ir su tuo susiję tyrimai ir projektavimas; pramoninės analizės ir tyrimų paslaugos; kompiuterių programinės ir aparatinės įrangos projektavimas ir tobulinimas.

43 klasė. Maisto ir gėrimų parūpinimo paslaugos; laikinas apgyvendinimas.

44 klasė. Medicinos paslaugos; veterinarijos paslaugos; žmonių ar gyvūnų higieninė ir grožio priežiūra; žemdirbystės, sodininkystės ir miškininkystės paslaugos.

45 klasė. Juridinės paslaugos; asmenų ir nuosavybės apsaugos paslaugos; asmeninės ir visuomeninės kitų teikiamos paslaugos, susijusios su individų poreikių tenkinimu.

VALSTYBINIO PATENTŲ BIURO APELIACINIO SKYRIAUS S P R E N D I M A I

LIETUVOS RESPUBLIKOS VALSTYBINIO PATENTŲ BIURO APELIACINIO SKYRIAUS S P R E N D I M A S

2013 m. birželio 4 d. Nr. 2Ap-1524
Vilnius

Lietuvos Respublikos valstybinio patentų biuro Apeliacinis skyrius (toliau – Apeliacinis skyrius) rašytinio proceso tvarka išnagrinėjo suinteresuoto asmens TRUCKTECHNIC S.A. (Belgija, BE), atstovaujamo patentinės patikėtinės T. Sterlinos, protestą Nr. PTZ-83 dėl atsisakymo suteikti apsaugą Lietuvos Respublikoje Inter Cars S.A. (Lenkija, PL) priklausančiai prekių ženklo ,,Truck-teQ truck teqnology“ tarptautinei registracijai Nr. 1119155.

I. PROTESTO TURINYS

2012-10-19 suinteresuotas asmuo TRUCKTECHNIC S.A. Apeliaciniam skyriui padavė protestą Nr. PTZ-83, prašydamas atsisakyti suteikti apsaugą Lietuvos Respublikoje Inter Cars S.A. priklausančiai prekių ženklo ,,Truck-teQ truck teqnology“ tarptautinei registracijai Nr. 1119155.

Proteste suinteresuotas asmuo nurodė, kad užprotestuoto prekių ženklo registracija neatitinka Lietuvos Respublikos prekių ženklų įstatymo (Žin., 2000, Nr. 92-2844) (toliau – PŽĮ) 7 straipsnio 1 dalies 2 punkto reikalavimų.

III. SPRENDIMO MOTYVAI

Suinteresuotas asmuo protestą grindė PŽĮ 7 straipsnio 1 dalies 2 punktu, kuris nustato, kad ženklo registracija pripažįstama negaliojančia, jeigu jis yra tapatus įregistruotam ar pareikštam registruoti ankstesniam ženklui tapačioms ar panašioms prekėms ir (ar) paslaugoms arba klaidinamai į jį panašus ir dėl to yra galimybė suklaidinti visuomenę, įskaitant klaidinamą asociaciją su ankstesniu ženklu.

Tam, kad prekių ženklo registracija būtų pripažinta negaliojančia remiantis šia įstatymo nuostata, būtina žemiau išvardintų aplinkybių visuma:

- vėlesnė ginčijamo prekių ženklo registracija,
- ginčijamo prekių ženklo tapatumas ar klaidinamas panašumas į ankstesnį prekių ženklą,
- prekių ir (ar) paslaugų, kurioms žymėti registruojamas ginčijamas prekių ženklas, tapatumas ar klaidinamas panašumas į ankstesniu prekių ženklu žymimas prekes ir (ar) paslaugas, galimybė suklaidinti visuomenę dėl prekių ženklų savininko.

Nustačius, kad egzistuoja visų šių aplinkybių visuma, prekių ženklo registracija gali būti pripažįstama negaliojančia visoms ar daliai prekių ir (ar) paslaugų (PŽĮ 18 straipsnio 5 dalies 1 punktas).

Suinteresuotas asmuo proteste rėmėsi jam priklausančio prekių ženklo ,,TRUCK TECHNIC SINCE 1982“ tarptautine registracija Nr. 1030923, kurios apsauga 2009-04-10 išplėsta į Europos Bendriją. Ženklas registruotas:

7 klasės prekėms „dalys ir transporto priemonių dalys, tame tarpe išmetimo vamzdžiai, kištukai kištukiniams lizdams, servo varikliai, pagrindiniai cilindrai, kompresoriai, reguliatoriai, slėgio reguliatoriai, siurbliai, naudojami vairo mechanizmui su stiprintuvu; kojiniai stabdžių vožtuvai, rankiniai stabdžių vožtuvai“,

12 klasės prekėms „dalys ir transporto priemonių dalys, tame tarpe jungiamosios galvutės, pagrindiniai cilindrai, automatiniai ir rankiniai stabdžiai, servo sankabos ir pagalbiniai sankabos cilindrai, automatiniai ar rankiniai stabdžių reguliatoriai, stabdžių cilindrai, stabdžių pavaros, spyruokliniai stabdžiai, diskinių stabdžių slankmačiai, stabdžių kaladėlės, pakabų pagalvės, tepaliniai hidrauliniai servo stabdžiai, išlyginančios sklendės, pakabų vožtuvai ir poslinkių jutikliai; pavarų dėžės ir darbiniai cilindrai“.

37 klasės paslaugoms „konsultacijos transporto priemonių priežiūros ir remonto klausimais; transporto priemonių montavimo, aptarnavimo ir remonto paslaugos, transporto priemonių reikmenys ir dalys“.

Užprotestuotas prekių ženklas – ,,Truck-teQ truck teqnology“, tarptautinės registracijos Nr. 1119155**,** ženklo registracijos data nurodant Lietuvos Respubliką – 2012-03-05. Ženklas registruotas:

12 klasės prekėms „perjungikliai, esantys po vairaračiu; vandens siurbliai (motorinių transporto priemonių dalys); termostatai (motorinėms transporto priemonėms); motorinės transporto priemonės; atsarginės dalys (motorinėms transporto priemonėms); motociklai; mopedai; varytuvai (transporto priemonėms); puspriekabės; priekabos; furgonai; motorinių transporto priemonių varikliai; atsarginės dalys (motorinėms transporto priemonėms ir varikliams); lengvųjų automobilių reikmenys priskirti šioje klasėje.

35 klasės paslaugoms „paslaugos, susijusios su perjungiklių, esančių po vairaračiu, didmenine ir mažmenine bei internetine prekyba; vandens siurbliai (kaip motorinių transporto priemonių dalys); termostatai (motorinėms transporto priemonėms); motorinės transporto priemonės; atsarginės dalys (motorinėms transporto priemonėms); lengvieji automobiliai; motociklai; mopedai; varytuvai (transporto priemonėms);

puspriekabės; priekabos; furgonai; motorinių transporto priemonių varikliai; atsarginės dalys (motorinėms transporto priemonėms ir varikliams); lengvųjų automobilių reikmenys“.

Lietuvos Respublikos prekių ženklų įstatymo 7 straipsnio 2 dalies 2 punkte nurodyta, kad ankstesnis ženklas yra ženklas, kurio įregistravimo data Lietuvos Respublikai pagal Madrido protokolą yra ankstesnė už šio straipsnio 1 dalyje nurodyto ženklo paraiškos padavimo datą, prireikus atsižvelgiant į prašomą suteikti ar suteiktą prioritetą.

Remiantis šia įstatymo nuostata, suinteresuoto asmens prekių ženklas yra ankstesnis negu protestuojamas ženklas.

Nustatant suklaidinimo galimybės egzistavimą, prekių ženklai turi būti palyginti atliekant bendrą ženklų vizualaus, fonetinio ir semantinio panašumo įvertinimą. Palyginimas turi būti paremtas bendru ženklų sukuriamu įspūdžiu, turint omenyje jų skiriamuosius ir dominuojančius elementus (Europos Teisingumo Teismo 1997 m. lapkričio 11 d. sprendimas byloje Sabel BV v. Puma AG, Rudolf Dassler Sport, bylos Nr. C-251/95, 23 p.). Metodinių nurodymų dėl prekių ir paslaugų ženklų tapatumo bei panašumo nustatymo, patvirtintų Valstybinio patentų biuro direktoriaus 1996-07-11 įsakymu Nr. 28 (toliau – Metodiniai nurodymai), 2.2 punkte nustatyta, kad ženklų panašumą lemia juose esančių elementų bendrumas. Panašumui turi įtakos sutampančių ir nesutampančių elementų santykis, taip pat jų svarba ženklų kompozicijoje. Bendriausias ženklų panašumo kriterijus yra bendras suvokimo įspūdis, kurį sukelia ženklas ir jo vaizdo prasmė, dėl ko vartotojai ūkinėje veikloje gali ženklus supainioti, nepaisant tam tikrų juos sudarančių elementų skirtumų.

Suinteresuoto asmens prekių ženklas ,,TRUCK TECHNIC SINCE 1982“ (tarpt. reg.Nr. 1030923) yra žodinis-vaizdinis, žodiniai elementai „TRUCK TECHNIC“ patalpinti vaizdinio elemento gaublio kompozicijoje, apačioje smulkesnis užrašas „SINCE 1982“.

Užprotestuotas prekių ženklas ,,Truck-teQ truck teqnology“ (tarpt. reg. Nr. 1119155) taip pat yra žodinis-vaizdinis ženklas, kuriame lotyniškos abėcėlės raidėmis išpildyti žodiniai elementai „Truck-teQ truck teqnology“ yra patalpinti į stačiakampio formos grafinį elementą.

Kaip jau buvo minėta, ženklų palyginimas turi būti paremtas bendru ženklų sukuriamu įspūdžiu, turint omenyje jų skiriamuosius ir dominuojančius elementus. Lietuvos Aukščiausiasis Teismas yra pažymėjęs, kad „prekių ženklų teisėje pripažįstama, kad paprastai žodinis elementas yra stiprusis bei lemiantis bendrą suvokimo įspūdį elementas žodiniame-vaizdiniame prekių ženkle“ (LAT 2003-04-23 nutartis civ. byloje Nr. 3K-3-465). Taip yra dėl to, kad visuomenė nėra linkusi analizuoti ženklų ir greičiausiai nurodo ženklą pagal žodinį elementą. Todėl vertinant lyginamų ženklų sukuriamą bendrą suvokimo įspūdį konstatuotina, kad šį įspūdį formuoja būtent žodiniai elementai „TRUCK TECHNIC“ bei „Truck-teQ“. Pažymėtina, kad lyginamų ženklų pagrindiniai žodiniai elementai turi aprašomojo pobūdžio informacijos registruojamų prekių bei paslaugų atžvilgiu, grafinis elementas protestuojamame ženkle (stačiakampio formos figūra) taip pat yra elementari geometrinė forma, o gaublio vaizdinis elementas pakankamai dažnai naudojamas įvairių pareiškėjų ženkluose, taigi vaizdiniai elementai išskirtinumo ženklams nesuteikia. Taigi nors žodiniai elementai yra žemo skiriamojo pobūdžio, tačiau praktikoje laikomasi nuomonės, kad į mažesnį skiriamąjį požymį turinčias ženklo dalis *visada* turi būti atsižvelgiama vertinant ženklų panašumą, tuo labiau, kad grafiniai elementai taip pat nėra išskirtiniai bei originalūs.

Vertinant ženklų vizualų panašumą, akivaizdu, kad pirmasis žodinis elementas „TRUCK“ yra identiškas, o tai yra ypač svarbu, nes ženklų pradžia laikoma labiau vartotojų pastebima (*Europos Bendrijų Pirmos instancijos teismo 2005 m. birželio 22 d. sprendimas Byloje Plus / OHMI - Bälz ir Hiller (Turkish Power), bylos Nr. T-34/04, 56 p.).* Kiti ženkluose esantys žodiniai elementai - „TECHNIC“ arba „teQ“ (teqnology) taip pat turi tam tikrų vizualių panašumų. Žodiniai elementai yra išpildyti panašiu šriftu bei patalpinti ženklų kompozicijos centre, šios aplinkybės papildomai įtakoja ženklų vizualų panašumą. Fonetiškai vertinant pažymėtina, kad ženklų pagrindiniai elementai „TRUCK TECHNIC“ bei „Truck-teQ yra panašūs, nes sutampantis elementas „TRUCK“ bus tariamas identiškai, kitų žodinių elementų („technic“, „teqnology, „teQ“) tarimas yra labai artimas. Konstatuotinas ir semantinis ženklų panašumas, nes ženkluose esantys žodžiai „TRUCK“ yra semantiškai identiški. Šio žodžio reikšmė verčiant iš anglų kalbos yra „sunkvežimis, vagonėlis, vežimėlis, važiuoklė“ (suinteresuoto asmens priedas Nr. 2). Kiti žodiniai elementai taip pat semantiškai sutampantys: „technic“ ir „teqnology“ bus sietini su anglų kalbos žodžiais „technics“, „technology“ (technika, technologija) (suinteresuoto asmens priedas Nr. 2). Protestuojamame ženkle esantis elementas „teQ“ bus suvokiamas kaip žodžio „teqnology“ trumpinys.

Atsižvelgiant į sutampančius bei nesutampančius ženklų elementus, jų svarbą kompozicijoje, darytina išvada, kad protestuojamas ženklas ,,Truck-teQ truck teqnology“ (tarpt. reg. Nr. 1119155) yra klaidinančiai panašus į suinteresuoto asmens ankstesnį ženklą ,,TRUCK TECHNIC SINCE 1982“ (tarpt. reg.Nr. 1030923).

Nustačius, kad ženklai yra tapatūs ar panašūs, toliau jie tikrinami prekių (paslaugų) panašumo kontekste. Prekių, kurioms ženklai registruojami, vienarūšiškumas nustatomas pagal Metodiniuose nurodymuose įtvirtintus kriterijus – prekių (paslaugų) rūšį, paskirtį bei realizavimo sąlygas. Vertinant prekių panašumą, turi būti atsižvelgta į visas reikšmingas aplinkybes, susijusias su tomis prekėmis. Šios aplinkybės *inter alia* apima prekių rūšį, paskirtį ir vartojimo būdą bei tai, ar tos prekės yra konkuruojančios, ar papildančios viena

kitą (*1998 m. rugsėjo 29 d. Teisingumo Teismo sprendimo byloje Canon Kabushiki Kaisha v. Metro-Goldwyn-Mayer Inc., C-39/97, 23 p.*). Prekės ar paslaugos gali būti laikomos panašiomis, kai prekės ar paslaugos, kurias žymi ankstesnis prekių ženklas, patenka į prekių ženklo paraiškoje nurodytą bendresnę kategoriją (*2002-10-23 Europos Bendrijų Pirmos instancijos teismo sprendimas Institut für Lernsysteme prieš VRDT − Educational Services (ELS),* arba kai prekių ženklo paraiškoje nurodytos prekės ar paslaugos patenka į bendresnę kategoriją, kuriai skirtas ankstesnis prekių ženklas *(2002-10-23 Europos Bendrijų Pirmos instancijos teismo sprendimas Oberhauser prieš VRDT – Petit Liberto (Fifties), T-104/01, -12-12 PIT Vedial prieš VRDT – France Distribution (HUBERT), T-110/01, 2004-02-18 PIT sprendimo Koubi prieš VRDT – Flabesa (CONFORFLEX), T-10/03).*

Apeliacinis skyrius pripažįsta pagrįstais suinteresuoto asmens argumentus dėl prekių bei paslaugų panašumo. Lyginamų ženklų 12 klasės prekės yra tapačios ir panašios, kadangi visos protestuojamo ženklo registracijoje nurodytos 12 klasės prekės „perjungikliai, esantys po vairaračiu; vandens siurbliai (motorinių transporto priemonių dalys); termostatai (motorinėms transporto priemonėms); motorinės transporto priemonės; atsarginės dalys (motorinėms transporto priemonėms); motociklai; mopedai; varytuvai (transporto priemonėms); puspriekabės; priekabos; furgonai; motorinių transporto priemonių varikliai; atsarginės dalys (motorinėms transporto priemonėms ir varikliams); lengvųjų automobilių reikmenys priskirti šioje klasėje“ patenka į bendresnę ankstesnio ženklo 12 klasės prekių kategoriją „dalys ir transporto priemonių dalys“. 12 klasės prekės yra tos pačios rūšies (būtent – gaminamos iš tų pačių medžiagų, pavyzdžiui metalo), tos pačios paskirties (skirtos automobilių techninėms savybėms atstatyti, remontui), realizuojamos tais pačiais kanalais.

Lyginant paslaugų, kurioms ženklai registruoti, panašumą pažymėtina, kad prekyba transporto priemonių dalimis neatsiejamai vykdoma teikiant konsultacijas „transporto priemonių priežiūros ir remonto klausimais; transporto priemonių montavimo, aptarnavimo ir remonto paslaugų, transporto priemonių reikmenų ir dalių“, todėl lyginamų ženklų 35 ir 37 klasės yra papildančios arba lydinčios viena kitą paslaugos, todėl yra panašios. Lyginamų ženklų 35 ir 37 klasių paslaugos yra labai panašios ir konkuruojančios tarpusavyje, kadangi tiek vienu, tiek kitu atveju yra teikiamos konsultavimo ir prekybos paslaugos vartotojams, ieškantiems atsarginių transporto priemonių dalių transporto priemonių remontui.

Todėl atsižvelgiant į išdėstytas aplinkybes, konstatuotina, kad ženklai skirti tokioms pat bei panašioms prekėms bei paslaugoms žymėti.

Kaip yra pažymėta teisminėje praktikoje, visuomenės suklaidinimo galimybė *inter alia* apima ir suklaidinimą dėl prekių komercinės kilmės šaltinio (žr., pvz., ETT 1998 m. rugsėjo 29 d. prejudicinio sprendimo *Canon Kabushiki Kaisha v. Metro-Golwyn-Mayer Inc.*, C-39/97; Lietuvos Aukščiausiojo Teismo Civilinių bylų skyriaus teisėjų kolegijos 2003 m. sausio 7 d. nutartis, priimta civilinėje byloje *Zakrytoje akcionernoje obščestvo „TORGOVYJ DOM POTOMKOV POSTAVČIKA DVORA EGO IMPERATORSTOGO VELIČESTVA P. A. SMIRNOV (Rusijos Federacija) v. UDV NORTH AMERICA, Inc. (GUINESS UDV NORTH AMERICA, Inc.) (Jugtinės Amerikos Valstijos) ir Lietuvos Respublikos valstybinis patentų biuras*, bylos Nr. 3K-3-167/2003). Pagal susiformavusią praktiką, vertinant suklaidinimo tikimybę atsižvelgiama į numanomą protingai atidaus bei apdairaus paprasto vartotojo suvokimą (*1997 m. lapkričio 11 d. Teisingumo Teismo sprendimo SABEL, C251/95, 23 p.; 1998 m. liepos 16 d. Sprendimas Gut Springenheide ir Tusky, sprendimo C210/96, 31 p., 1999 m. birželio 22 d. Sprendimo Lloyd Schuhfabrik Meyer, C342/97, 25 ir 26 p.*). Pažymėtina, kad lyginamieji ženklai yra panašūs bei vienarūšėms prekėms bei paslaugoms žymėti, todėl darytina išvada, kad egzistuoja ir visuomenės suklaidinimo galimybė.

Atsižvelgiant į tai, kas išdėstyta, konstatuotina, kad nagrinėjamu atveju nustatytos visos aplinkybės pagal Lietuvos Respublikos prekių ženklų įstatymo 7 straipsnio 1 dalies 2 punkto nuostatas, todėl šiuo pagrindu protestas yra tenkintinas.

IV. APELIACINIO SKYRIAUS IŠVADA

Apeliacinis skyrius, vadovaudamasis Lietuvos Respublikos prekių ženklų įstatymo 18 straipsnio 5 dalies 1 punktu,

n u t a r i a

Protestą tenkinti ir nesuteikti apsaugos Lietuvoje prekių ženklo „Truck-teQ truck teqnology“ tarptautinei registracijai Nr. 1119155.

Apeliacinio skyriaus sprendimas per 6 mėnesius nuo priėmimo dienos gali būti skundžiamas Vilniaus apygardos teismui.

LIETUVOS RESPUBLIKOS VALSTYBINIO PATENTŲ BIURO APELIACINIO SKYRIAUS S P R E N D I M A S

2013 m. birželio 4 d. Nr. 2Ap-1525 Vilnius

Lietuvos Respublikos valstybinio patentų biuro Apeliacinis skyrius (toliau – Apeliacinis skyrius) rašytinio proceso tvarka išnagrinėjo suinteresuoto asmens AMAZON EUROPE HOLDING TECHNOLOGIES SCS (Liuksemburgas, LU), atstovaujamo patentinės patikėtinės T. Sterlinos, protestą Nr. 2576 dėl Aurelijui Rusteikai (Lietuva, LT), atstovaujamam advokato D. Švirino, priklausančios prekių ženklo ,,azon LT“ registracijos Nr. 61603 pripažinimo negaliojančia.

I. PROTESTO TURINYS

2010-06-23 suinteresuotas asmuo AMAZON EUROPE HOLDING TECHNOLOGIES SCS Apeliaciniam skyriui padavė protestą Nr. 2576 dėl pareiškėjui Aurelijui Rusteikai priklausančio prekių ženklo ,,azon LT“ registracijos Nr. 61603 pripažinimo negaliojančia.

Proteste suinteresuotas asmuo nurodė, kad užprotestuoto prekių ženklo registracija neatitinka Lietuvos Respublikos prekių ženklų įstatymo (toliau – PŽĮ) 7 straipsnio 1 dalies 2 punkto ir 7 straipsnio 3 dalies reikalavimų.

III. SPRENDIMO MOTYVAI

Suinteresuotas asmuo protestą grindė PŽĮ 7 straipsnio 1 dalies 2 punktu, kuris nustato, kad ženklo registracija pripažįstama negaliojančia, jeigu jis yra tapatus įregistruotam ar pareikštam registruoti ankstesniam ženklui tapačioms ar panašioms prekėms ir (ar) paslaugoms arba klaidinamai į jį panašus ir dėl to yra galimybė suklaidinti visuomenę, įskaitant klaidinamą asociaciją su ankstesniu ženklu.

Tam, kad prekių ženklo registracija būtų pripažinta negaliojančia remiantis šia įstatymo nuostata, būtina žemiau išvardintų aplinkybių visuma:

- vėlesnė ginčijamo prekių ženklo registracija,
- ginčijamo prekių ženklo tapatumas ar klaidinamas panašumas į ankstesnį prekių ženklą,
- prekių ir (ar) paslaugų, kurioms žymėti registruojamas ginčijamas prekių ženklas, tapatumas ar klaidinamas panašumas į ankstesniu prekių ženklu žymimas prekes ir (ar) paslaugas, galimybė suklaidinti visuomenę dėl prekių ženklų savininko.

Nustačius, kad egzistuoja visų šių aplinkybių visuma, prekių ženklo registracija gali būti pripažįstama negaliojančia visoms ar daliai prekių ir (ar) paslaugų (PŽĮ 18 straipsnio 5 dalies 1 punktas).

Suinteresuotas asmuo protestą grindė šiais jam priklausančiais prekių ženklais:

prekių ženklu „AMAZON.COM“ (reg.Nr. 41544), paraiška šiam ženklui įregistruoti VPB paduota 1999-09-06, ženklas skirtas išvardintoms sąraše 35 klasės paslaugoms;

prekių ženklu „Amazon“ (tarpt. reg.Nr. 751641), tarptautinės registracijos data – 2000-09-15, atsižvelgiant į konvencinį prioritetą nuo 20000-03-16. Ženklas be kitų yra registruotas ir 35, 36, 38 klasių sąraše nurodytosioms paslaugoms;

prekių ženklu „amazon“ (tarpt. reg.Nr. 756850), tarptautinės registracijos data – 2000-12-18, atsižvelgiant į konvencinį prioritetą nuo 2000-06-23. Ženklas be kitų yra registruotas ir 35, 36, 38 klasių sąraše nurodytosioms paslaugoms;

Bendrijos prekių ženklu „AMAZON“ (reg.Nr. 007516198), paraiška Vidaus rinkos derinimo tarnyba (toliau – VRDT) paduota 2008-12-26. Ženklas be kitų yra registruotas ir 35, 36, 38 klasių sąraše nurodytosioms paslaugoms;

Bendrijos prekių ženklu „amazon.com“ (reg. Nr. 001473248), paraiška VRDT paduota 2000-01-24. Ženklas be kitų yra registruotas ir 35, 36, 38 klasių sąraše nurodytosioms paslaugoms;

Bendrijos prekių ženklu „AMAZON. COM“ (reg.Nr. 001312743) paraiška VRDT paduota 1999-09-16. Ženklas skirtas išvardintoms sąraše 35 klasės paslaugoms.

Užprotestuotas prekių ženklas – ,,azon LT“, registracijos Nr. 61603, paraiškos Nr. 2009 1103 padavimo data – 2009-07-13. Ženklas pareikštas registruoti 35 klasės paslaugoms „reklama; verslo vadyba; verslo tvarkyba; įstaigų veikla; prekių sukaupimas (išskyrus vežimą) kitiems, teikiantis pirkėjams galimybę apžiūrėti ir įsigyti tų prekių“, 36 klasės paslaugoms „draudimas; finansinės operacijos; piniginės operacijos; nekilnojamo turto operacijos“, 38 klasės paslaugos „telekomunikacijos“.

PŽĮ 7 straipsnio 2 dalies 1 punkte nurodyta, kad ankstesnis ženklas yra ženklas, kurio paraiškos padavimo data Lietuvos Respublikoje yra ankstesnė už šio straipsnio 1 dalyje nurodyto ženklo paraiškos padavimo datą, prireikus atsižvelgiant į prašomą suteikti ar suteiktą prioritetą.

PŽĮ 7 straipsnio 2 dalies 2 punkte nurodyta, kad ankstesnis ženklas yra ženklas, kurio įregistravimo data Lietuvos Respublikai pagal Madrido protokolą yra ankstesnė už šio straipsnio 1 dalyje nurodyto ženklo paraiškos padavimo datą, prireikus atsižvelgiant į prašomą suteikti ar suteiktą prioritetą.

Šio įstatymo 7 straipsnio 2 dalies 4 punkte nurodyta, kad ankstesnis ženklas yra Bendrijos prekių ženklas, kurio paraiškos padavimo data pagal Reglamentą dėl Bendrijos prekių ženklo yra ankstesnė už šio straipsnio 1 dalyje nurodyto ženklo paraiškos padavimo datą, prireikus atsižvelgiant į prašomą suteikti ar suteiktą prioritetą. Bendrijos ženklai Lietuvos Res-

publikoje įsigaliojo nuo Lietuvos Respublikos įstojimo į Europos Sąjungą dienos, t.y. nuo 2004-05-01.

Remiantis šia įstatymo nuostata, suinteresuoto asmens prekių ženklai yra ankstesni negu protestuojamas ženklas.

Nustatant suklaidinimo galimybės egzistavimą, prekių ženklai turi būti palyginti atliekant bendrą ženklų vizualaus, fonetinio ir semantinio panašumo įvertinimą. Palyginimas turi būti paremtas bendru ženklų sukuriamu įspūdžiu, turint omenyje jų skiriamuosius ir dominuojančius elementus (Europos Teisingumo Teismo 1997 m. lapkričio 11 d. sprendimas byloje Sabel BV v. Puma AG, Rudolf Dassler Sport, bylos Nr. C-251/95, 23 p.). Metodinių nurodymų dėl prekių ir paslaugų ženklų tapatumo bei panašumo nustatymo, patvirtintų Valstybinio patentų biuro direktoriaus 1996-07-11 įsakymu Nr. 28 (toliau – Metodiniai nurodymai), 2.2 punkte nustatyta, kad ženklų panašumą lemia juose esančių elementų bendrumas. Panašumui turi įtakos sutampančių ir nesutampančių elementų santykis, taip pat jų svarba ženklų kompozicijoje. Bendriausias ženklų panašumo kriterijus yra bendras suvokimo įspūdis, kurį sukelia ženklas ir jo vaizdo prasmė, dėl ko vartotojai ūkinėje veikloje gali ženklus supainioti, nepaisant tam tikrų juos sudarančių elementų skirtumų.

Suinteresuoto asmens prekių ženklai (reg.Nr. 751641, 007516198) yra žodiniai, sudaryti iš vieninteliо elemento žodžio „AMAZON“, išpildyto didžiosiomis arba mažosiomis spausdintinėmis raidėmis, kiti du ženklai (reg.Nr. 41544, 001312743) taip pat yra žodiniai, juos sudaro tas pats elementas „AMAZON“ bei dalelytė „COM“. Ženklai (reg.Nr. 756850, 001473248) yra žodiniai – vaizdiniai, sudaryti iš elemento „amazon“, išpildyto tam tikru šriftu bei strėlės grafinio elemento. Pažymėtina, kad šių ženklų pagrindiniu ir dominuojančiu elementu yra žodis „AMAZON“, dalelytė „COM“ vertintina kaip nesaugomas ženklo elementas, nes tai yra internetinio adreso dalis, visuotinai naudotina internetiniuose adresuose.

Užprotestuotas prekių ženklas ,,azon LT“ (reg. Nr. 61603) yra žodinis-vaizdinis, jį sudaro žodis „azon“, užrašytas mažosiomis raidėmis, raidės „az“ yra išpildytos oranžine spalva, „on“ – pilka spalva, šalia žodinio elemento oranžiniame kvadrate įkomponuotos raidės „LT“. Šio ženklo pagrindiniu, įtakojančiu ženklo bendrą suvokimo įspūdį elementu yra žodis „azon“, kadangi elementas „LT“ atspindi internetinio adreso dalį, atitinkančią valstybės kodą. Minėtas elementas taip pat yra visuotinai naudotinas internetiniuose adresuose, todėl vertintinas kaip neturintis skiriamojo požymio elementas.

Vertinant lyginamų ženklų sukuriamą bendrą suvokimo įspūdį, darytina išvada, kad jį formuoja pagrindiniai ženklų elementai žodžiai „Amazon“ ir „azon“. Ta aplinkybė, kad pagrindiniai ženklų elementai išpildyti mažosiomis ar didžiosiomis raidėmis nėra reikšminga, nes bendrą suvokimo įspūdį įtakos pats žodinis elementas.

Lietuvos Aukščiausiasis Teismas yra pažymėjęs, kad „prekių ženklų teisėje pripažįstama, kad paprastai žodinis elementas yra stiprusis bei lemiantis bendrą suvokimo įspūdį elementas žodiniame-vaizdiniame prekių ženkle“ (LAT 2003-04-23 nutartis civ. byloje Nr. 3K-3-465). Taip yra dėl to, kad visuomenė nėra linkusi analizuoti ženklų ir greičiausiai nurodo ženklą pagal žodinį elementą. Iš to seka, kad ženklų panašumas yra tikėtinas bylose, kai ženkluose yra identiški ar labai panašūs žodiniai elementai, bet skirtingi vaizdiniai elementai (*VRDT Vadovas, susijęs su protestais, 2 dalis, 2 skyrius, C. Ženklų panašumas, http://oami.europa.eu, 27 psl.).*

Apeliacinis skyrius pažymi, kad ženklų sudaromas bendras suvokimo įspūdis yra panašus, nes lyginamų žodžių AMAZON bei AZON pradžia bei pabaiga A-ZON sutampa, suinteresuoto asmens ženklai skiriasi tik dviem raidėm, kurios įsiterpusios tarp sutampančių dalių. Lyginant su suinteresuoto asmens ženklais (reg. Nr. 41544, 001312743), panašumo įspūdį papildomai sustiprina identiškas ženklų sandaros principas: ženklai sudaryti iš žodinio elemento bei internetinio adreso nuorodos. Suinteresuoto asmens žodiniai-vaizdiniai ženklai bei juose esantis rodyklės grafinis elementas, jungiantis dalis „a-zon“, formuoja identišką suvokimo įspūdį kaip ir protestuojamas ženklas „azon“. Protestuojamo ženklo grafiniai elementai ar spalvinė gama nesuponuoja kitokio šio ženklo suvokimo įspūdžio, kokį formuoja ženklo pagrindinis elementas žodis „azon“.
Vertinant fonetiniu aspektu, pagrindiniai ženklų elementai „amazon“ ir „azon“ pasižymi panašiu skambesiu, nes sutampa pradžia „A“ bei pabaiga „ZON“. Abiem atvejais kirčiuojama žodžių pabaiga, kuri yra identiška – ON. Apeliacinis skyrius nemano, kad vidutinis vartotojas tars žodžius, taikydamas anglų kalbos tarimo taisykles, o greičiausiai juos tars taip, kaip jie yra užrašyti. Kaip teigė šalių atstovai, žodžiai yra dirbtiniai, taigi jiems nėra taikytinos kurios nors kalbos tarimo taisyklės.

Vertinant semantiniu aspektu šalys pripažino, kad žodžiai yra dirbtiniai, tokiu būdu pagal šį kriterijų ženklai neturėtų būti lygintini. Tačiau dėl šių žodžių keliamų asociacijų šalių pozicijos yra skirtingos. Apeliacinis skyrius nemano, kad pagrįsti protestuojamo ženklo savininko argumentai, kad protestuojamo ženklo „azon LT“ keliamos asociacijos sietinos su terminu „ozonas“, nes nėra jokių tarpusavio sąsajų tarp šių žodžių, tuo tarpu suinteresuoto asmens ženklo „amazon“ sąsajos su žodžiu „amazonė“ (upės pavadinimas; karinga moteris ir pan.) yra logiškos, nes pastarasis žodis būtent ir yra kildinamas iš žodžio „amazon“, pridedant lietuvišką galūnę. Taip pat reikėtų įvertinti ir suinteresuoto asmens žodinių-vaizdinių ženklų, kuriuose panaudotas rodyklės grafinis elementas keliamas asociacijas „viskas nuo a iki z“, sekant rodyklės kryptimi bei nurodant „a-zon“, sutampantį su protestuojamu ženklu.

Įvertinus išdėstytas aplinkybes, darytina išvada, kad protestuojamas ženklas ,,azon LT“ (reg.

Nr. 61603) yra klaidinančiai panašus į suinteresuoto asmens ankstesnius prekių ženklus (reg. Nr. 41544, 751641, 756850, 007516198, 001473248, 001312743). Nustačius, kad ženklai yra tapatūs ar panašūs, toliau jie tikrinami prekių (paslaugų) panašumo kontekste. Prekių, kurioms ženklai registruojami, vienarūšiškumas nustatomas pagal Metodiniuose nurodymuose įtvirtintus kriterijus - prekių (paslaugų) rūšį, paskirtį bei realizavimo sąlygas. Prie tokių reikšmingų aplinkybių taip pat priskiriama tai, ar tos paslaugos yra konkuruojančios, ar papildančios viena kitą, įprastinė paslaugų kilmė bei vartotojai (OHIM Vadovas, susijęs su protestais, 2 dalis, 2 skyrius, B. Prekių ir paslaugų panašumas, http://oami.europa.eu, 38-39 psl.). Pagal Europos Teisingumo Teismo suformuotą praktiką, mažesnį panašumo laipsnį tarp prekių ar paslaugų gali kompensuoti didesnis prekių ženklų panašumo laipsnis, ir atvirkščiai (*1998 m. rugsėjo 29 d. Teisingumo Teismo sprendimo byloje Canon Kabushiki Kaisha v. Metro-Goldwyn-Mayer Inc., C-39/97, 17 punktas*). Pažymėtina, kad du suinteresuoto asmens ženklai (reg. Nr. 41544, 001312743) yra registruoti sąraše nurodytoms 35 klasės paslaugoms, kiti suinteresuoto asmens ženklai – 35, 36, 38 klasėse esančioms paslaugoms. Protestuojamas ženklas atitinkamai registruotas 35, 36, 38 klasės paslaugoms. Analizuojant paslaugų sąrašus darytina išvada, kad šios paslaugos yra tapačios bei panašios, papildančios viena kitą. Panašumo aplinkybė buvo pripažinta ir 2010-09-29 protestuojamo ženklo savininko motyvuotame atsakyme.

Kaip yra pažymėta teisminėje praktikoje, visuomenės suklaidinimo galimybė *inter alia* apima ir suklaidinimą dėl prekių komercinės kilmės šaltinio (žr., pvz., ETT 1998 m. rugsėjo 29 d. prejudicinio sprendimo *Canon Kabushiki Kaisha v. Metro-Golwyn-Mayer Inc.*, C-39/97, Rink. 1998, p. I-5507, 26-30 punktai; Lietuvos Aukščiausiojo Teismo Civilinių bylų skyriaus teisėjų kolegijos 2003 m. sausio 7 d. nutartis, priimta civilinėje byloje *Zakrytoje akcionernoje obščestvo „TORGOVYJ DOM POTOMKOV POSTAVČIKA DVORA EGO IMPERATORSTOGO VELIČESTVA P. A. SMIRNOV (Rusijos Federacija) v. UDV NORTH AMERICA, Inc. (GUINESS UDV NORTH AMERICA, Inc.) (Jugtinės Amerikos Valstijos) ir Lietuvos Respublikos valstybinis patentų biuras*, bylos Nr. 3K-3-167/2003). Pagal susiformavusią praktiką, vertinant suklaidinimo tikimybę atsižvelgiama į numanomą protingai atidaus bei apdairaus paprasto vartotojo suvokimą (*1997 m. lapkričio 11 d. Teisingumo Teismo sprendimo SABEL, C251/95, 23 p.; 1998 m. liepos 16 d. Sprendimas Gut Springenheide ir Tusky, sprendimo C210/96, 31 p., 1999 m. birželio 22 d. Sprendimo Lloyd Schuhfabrik Meyer, C342/97, 25 ir 26 p.*). Pažymėtina, kad lyginamieji ženklai yra panašūs bei registruoti tapačioms bei panašioms paslaugoms žymėti, todėl darytina išvada, kad egzistuoja ir visuomenės suklaidinimo galimybė. Apeliacinis skyrius pripažįsta pagrįstais suinteresuoto asmens argumentus, kad šią suklaidinimo tikimybę reikšmingai įtakoja tai, kad suinteresuoto asmens ženklai sudaro prekių ženklų šeimą. Atsižvelgiant į ženklus sudarančius elementus bei Apeliaciniam skyriui pateiktus įrodymus, darytina išvada, kad suinteresuotų asmenų ženklai atitinka visus reikalavimus, kurie yra būtini, kad prekių ženklai būtų laikomi sudarančiais prekių ženklų šeimą. Pagal VRDT praktiką (*VRDT Vadovas, susijęs su protestais, 2 dalis, 2 skyrius, 2D skyrius. Suklaidinimo tikimybė. http://oami.europa.eu, 19-21 psl.*), ženklai laikomi sudarančiais prekių ženklų šeimą, jeigu:

1) ženklų šeimą vienijantis bendras elementas yra įgiję skiriamąjį požymį dėl naudojimo;
2) bendras elementas nurodo į tą pačią prekių kilmę;
3) bendras elementas nėra silpnas ir yra pagrindinis, vertinant bendrą ženklų suvokimo įspūdį;
4) bendras elementas yra toje pačioje pozicijoje visuose ženklų šeimą sudarančiuose ženkluose.

Suinteresuoto asmens ženklus vienija tas pats elementas žodis „AMAZON“, kuris yra pagrindinis bei dominuojantis šių ženklų elementas, užimantis tą pačią poziciją, t.y. jų pradžioje, bendras elementas dėl naudojimo įgijęs aukštesnį skiriamąjį požymį.

Šalys savo argumentams pagrįsti pateikė įrodymus – vartotojų apklausas, kurios vertintinos visumoje kartu su kitais įrodymais. Apeliaciniam skyriui užprotestuoto ženklo savininkas pateikė įrodymą - 2010 rugpjūčio 5 d. UAB „RAIT“ ataskaitą: 58, 5 proc. respondentų atsakė, kad ženklai nepanašūs (buvo rodomas protestuojamas ženklas ir suinteresuoto asmens žodiniai-vaizdiniai ženklai (reg. Nr. 756850, 001312743), 30, 4 proc. – nepanašūs, 11,1 proc. – neturėjo nuomonės. Šis įrodymas kritikuotinas visų pirma tuo atžvilgiu, kad ženklai buvo rodomi vienu metu, tačiau susiformavusioje teismų praktikoje ne kartą buvo pažymėta, kad tik retais atvejais vartotojai turi galimybę vienu metu palyginti abu ženklus. Antra vertus, apklausiant buvo rodomi tik žodiniai-vaizdiniai suinteresuoto asmens ženklai, taigi respondentams nebuvo rodoma suinteresuotam asmeniui priklausanti ženklų šeima, kuria buvo grindžiamas šis protestas. Galiausiai reikėtų pažymėti, kad vienam kuriam nors atsakymui gauti nebuvo surinkta reikšmingos visuomenės dalies nuomonė, nes, pavyzdžiui, net kas trečias respondentas atsakė, kad ženklai yra panašūs. Suinteresuoto asmens pateiktas įrodymas, kuriame buvo klausiama ar protestuojamas ženklas vertintinas kaip suinteresuoto asmens ženklo imitacija kritikuotinas dėl klausimo formuluotės, kuri nesietina su protesto pagrindu (klaidinantis ženklų panašumas), be to protestuojamas ženklas nebuvo pateiktas toks, koks yra pareikštas registruoti, taip pat nebuvo pateikti visi proteste nurodyti suinteresuoto asmens ženklai. Užprotestuoto ženklo savininko pateiktas UAB „Vilmorus“ tyrimas, atliktas 2013 metų sausio 11-20 d., kritikuotinas dėl klausimo formuluotės „į kurį prekių ženklą (-us) yra panašūs šie prekių ženklai?“, kuri absoliučiai

nesusijusi su protesto pagrindu, kuriame lyginami konkretūs ženklai.

Atsižvelgiant į tai, kas išdėstyta, konstatuotina, kad nagrinėjamu atveju nustatytos visos aplinkybės pagal Lietuvos Respublikos prekių ženklų įstatymo 7 straipsnio 1 dalies 2 punkto nuostatas, todėl šiuo pagrindu protestas yra tenkintinas.

Protestas taip pat buvo grindžiamas ir PŽĮ 7 straipsnio 3 dalimi, kurioje nurodyta, kad ženklo registracija gali būti pripažinta negaliojančia, jeigu paaiškėja, kad pareiškėjas padavė paraišką įregistruoti ženklą turėdamas nesąžiningų ketinimų.

Europos Bendrijų Teisingumo Teismas, vertindamas pareiškėjo nesąžiningumą, pažymėjo, kad „nacionalinis teismas turi atsižvelgti į visus nagrinėjamai bylai būdingus svarbius veiksnius, esančius žymens įregistravimo kaip prekių ženklo paraiškos pateikimo momentu, be kita ko, į: 1) tai, kad pareiškėjas žino ar turi žinoti, jog trečiasis asmuo bent vienoje valstybėje narėje naudoja tapatų ar su prašomu įregistruoti žymeniu galimą supainioti panašų žymenį tapačioms ar panašioms prekėms; 2) pareiškėjo ketinimą užkirsti kelią šiam trečiajam asmeniui toliau naudoti šį žymenį; 3) teisinės apsaugos, kuri naudojama trečiojo asmens žymeniui ir prašomam įregistruoti žymeniui, laipsnį“ (Europos Bendrijų Teisingumo Teismo 2009 m. birželio 11 d. sprendimas Chocoladefabriken Lindt and Sprüngli AG, C-529/07). Šiame sprendime taip pat buvo konstatuota, kad pirmoji aplinkybė gali būti preziumuojama atsižvelgiant į tai, kad konkrečiame ekonomikos sektoriuje bendrai žinoma apie tapataus ar panašaus žymens naudojimą, o toks žinojimas gali būti grindžiamas naudojimo trukme. Atsižvelgiant į suinteresuoto asmens ženklų registravimo, naudojimo trukmę bei geografinį paplitimą, galima būtų daryti išvadą, kad protestuojamo prekių ženklo savininkui galėjo būti žinomi suinteresuoto asmens ženklai. Tačiau kaip yra pažymėjęs Lietuvos Aukščiausiasis Teismas savo nutartyje „*vien tik žinojimas apie kitą prekių ženklą per se nėra pakankama aplinkybė spręsti dėl nesąžiningų ketinimų, pareiškiant registruoti ginčijamąjį prekių ženklą“* (Lietuvos Aukščiausiojo Teismo 2009-11-17 nutartis civ.byloje Nr. 3K-3-507/2009).

Kaip yra pažymėta Lietuvos Aukščiausiojo Teismo priimtoje nutartyje, tam tikras ženklo žinomumo ir reputacijos laipsnis gali būti svarbus tiek sprendžiant dėl plačiai žinomo prekių ženklo, tiek dėl reputaciją turinčio prekių ženklo apsaugos, tiek ir dėl nesąžiningų ketinimų, nes tai svarbu identifikuojant ginčo prekių ženklų teisinės apsaugos laipsnį (kaip vieną iš galimų kriterijų bylos aplinkybių visumoje, sprendžiant dėl nesąžiningų ketinimų) (2009-11-07 LAT sprendimas civilinėje byloje Nr. 3K-3-507/2009). Naudojimasis kito ženklo reputacija – yra vienas iš nesąžiningų ketinimų studijoje įvardintų alternatyvių nesąžiningų ketinimų pagrindų, net kai yra tik šis vienintelis pagrindas. Tačiau kaip nurodė protestuojamo ženklo savininkas netgi ir pripažinus suinteresuoto asmens ženklų reputaciją, tai automatiškai nereiškia nesąžiningų ketinimų buvimo suinteresuoto asmens atžvilgiu.

Lietuvos Aukščiausiasis Teismas yra pasisakęs, kad „*išimtinių teisių į pramoninę nuosavybę, tarp jų ir į prekių ženklus, turėjimas ir įgyvendinimas įstatyme nustatyta tvarka, jokiu būdu nereiškia ir nesąžiningos konkurencijos veiksmų, kaip nesąžiningos konkurencijos veiksmų dar nereiškia ir pats siekis įstatymų nustatyta tvarka įgyti išimtines teises į prekių ženklus*“ (LAT nutartis civilinėje byloje Nr. 3K-3-781/2003). Todėl vien tik paraiškos padavimas ginčijamam ženklui įregistruoti dar nereiškia, kad paraiška buvo paduota turint nesąžiningų ketinimų. Iš Apeliaciniam skyriui pateiktų įrodymų negalima daryti išvados, kad protestuojamo ženklo savininkas atliko kokius nors priešingus teisei veiksmų, kurie galėtų būti identifikuojami kaip nesąžiningi ketinimai suinteresuoto asmens atžvilgTaip pat konstatuotina, kad šiuo atveju taikytinos PŽĮ 7 straipsnio 1 dalies 2 punkto nuostatos ir nėra pagrindo taikyti išimtinio pobūdžio priemonę, t.y. pripažinti užprotestuoto ženklo registraciją negaliojančia dėl nesąžiningų ketinimų. Lietuvos Aukščiausiojo Teismo jurisprudencijoje taip pat išaiškinta, kad pagrindas pripažinti prekių ženklo registraciją negaliojančia dėl nesąžiningų ketinimų yra išimtinio pobūdžio (*ultima ratio*) priemonė, siekiant apginti kito asmens teises į atitinkamą prekių ženklą ar naudojamą žymenį. Šis prekių ženklų teisėje įtvirtintas kitų asmenų teisių į prekių ženklus ar žymenis apsaugos instrumentas nėra skirtas visiems tiems atvejams tarsi „padengti“ ir „apimti“, kai dėl vienų ar kitų priežasčių ginčijamo prekių ženklo negaliojimui netaikytini kiti PŽĮ 7 straipsnio 1 dalyje įtvirtinti ženklo registracijos negaliojimo pagrindai (žr. Lietuvos Aukščiausiojo Teismo 2008 m. birželio 25 d. nutartį civilinėje byloje *UAB „Restoranų grupė FORTAS“ v. AB „Ragutis“*, bylos Nr. 3K-3-160/2008). Pagal tai, kas išdėstyta, protestas nėra pagrįstas PŽĮ 7 straipsnio 3 dalies pagrindu.

IV. APELIACINIO SKYRIAUS IŠVADA

Apeliacinis skyrius, vadovaudamasis Lietuvos Respublikos prekių ženklų įstatymo 18 straipsnio 5 dalies 1 punktu,

n u t a r i a

protestą tenkinti ir prekių ženklo „azon LT“ registraciją Nr. 61603 pripažinti negaliojančia.

Apeliacinio skyriaus sprendimas per 6 mėnesius nuo priėmimo dienos gali būti skundžiamas Vilniaus apygardos teismui.

LIETUVOS RESPUBLIKOS VALSTYBINIO PATENTŲ BIURO APELIACINIO SKYRIAUS S P R E N D I M A S

2013 m. birželio 4 d. Nr. 2Ap-1526 Vilnius

Lietuvos Respublikos valstybinio patentų biuro Apeliacinis skyrius (toliau – Apeliacinis skyrius) rašytinio proceso tvarka išnagrinėjo suinteresuoto asmens AMAZON EUROPE HOLDING TECHNOLOGIES SCS (Liuksemburgas, LU), atstovaujamo patentinės patikėtinės T. Sterlinos, protestą Nr. 2577 dėl Aurelijui Rusteikai (Lietuva, LT), atstovaujamam advokato D. Švirino, priklausančios prekių ženklo ,,www.azon.lt“ registracijos Nr. 61604 pripažinimo negaliojančia.

I. PROTESTO TURINYS

2010-06-23 suinteresuotas asmuo AMAZON EUROPE HOLDING TECHNOLOGIES SCS Apeliaciniam skyriui padavė protestą Nr. 2577 dėl pareiškėjui Aurelijui Rusteikai priklausančio prekių ženklo ,,www.azon.lt“ registracijos Nr. 61604 pripažinimo negaliojančia.

Proteste suinteresuotas asmuo nurodė, kad užprotestuoto prekių ženklo registracija neatitinka Lietuvos Respublikos prekių ženklų įstatymo (toliau – PŽĮ) 7 straipsnio 1 dalies 2 punkto ir 7 straipsnio 3 dalies reikalavimų.

III. SPRENDIMO MOTYVAI

Suinteresuotas asmuo protestą grindė PŽĮ 7 straipsnio 1 dalies 2 punktu, kuris nustato, kad ženklo registracija pripažįstama negaliojančia, jeigu jis yra tapatus įregistruotam ar pareikštam registruoti ankstesniam ženklui tapačioms ar panašioms prekėms ir (ar) paslaugoms arba klaidinamai į jį panašus ir dėl to yra galimybė suklaidinti visuomenę, įskaitant klaidinamą asociaciją su ankstesniu ženklu.

Tam, kad prekių ženklo registracija būtų pripažinta negaliojančia remiantis šia įstatymo nuostata, būtina žemiau išvardintų aplinkybių visuma:

- vėlesnė ginčijamo prekių ženklo registracija,
- ginčijamo prekių ženklo tapatumas ar klaidinamas panašumas į ankstesnį prekių ženklą,
- prekių ir (ar) paslaugų, kurioms žymėti registruojamas ginčijamas prekių ženklas, tapatumas ar klaidinamas panašumas į ankstesniu prekių ženklu žymimas prekes ir (ar) paslaugas, galimybė suklaidinti visuomenę dėl prekių ženklų savininko.

Nustačius, kad egzistuoja visų šių aplinkybių visuma, prekių ženklo registracija gali būti pripažįstama negaliojančia visoms ar daliai prekių ir (ar) paslaugų (PŽĮ 18 straipsnio 5 dalies 1 punktas).

Suinteresuotas asmuo protestą grindė šiais jam priklausančiais prekių ženklais:

prekių ženklu „AMAZON.COM“ (reg.Nr. 41544), paraiška šiam ženklui įregistruoti VPB paduota 1999-09-06, ženklas skirtas išvardintoms sąraše 35 klasės paslaugoms;

prekių ženklu „Amazon“ (tarpt. reg.Nr. 751641), tarptautinės registracijos data – 2000-09-15, atsižvelgiant į konvencinį prioritetą nuo 20000-03-16. Ženklas be kitų yra registruotas ir 35, 36, 38 klasių sąraše nurodytosioms paslaugoms;

prekių ženklu „amazon“ (tarpt. reg.Nr. 756850), tarptautinės registracijos data – 2000-12-18, atsižvelgiant į konvencinį prioritetą nuo 2000-06-23. Ženklas be kitų yra registruotas ir 35, 36, 38 klasių sąraše nurodytosioms paslaugoms;

Bendrijos prekių ženklu „AMAZON“ (reg.Nr. 007516198), paraiška Vidaus rinkos derinimo tarnyba (toliau – VRDT) paduota 2008-12-26. Ženklas be kitų yra registruotas ir 35, 36, 38 klasių sąraše nurodytosioms paslaugoms;

Bendrijos prekių ženklu „amazon.com“ (reg. Nr. 001473248), paraiška VRDT paduota 2000-01-24. Ženklas be kitų yra registruotas ir 35, 36, 38 klasių sąraše nurodytosioms paslaugoms;

Bendrijos prekių ženklu „AMAZON. COM“ (reg.Nr. 001312743) paraiška VRDT paduota 1999-09-16. Ženklas skirtas išvardintoms sąraše 35 klasės paslaugoms.

Užprotestuotas prekių ženklas – ,,www.azon.lt“, registracijos Nr. 61604, paraiškos Nr. 2009 1104 padavimo data – 2009-07-13. Ženklas pareikštas registruoti 35 klasės paslaugoms „reklama; verslo vadyba; verslo tvarkyba; įstaigų veikla; prekių sukaupimas (išskyrus vežimą) kitiems, teikiantis pirkėjams galimybę apžiūrėti ir įsigyti tų prekių“, 38 klasės paslaugoms „telekomunikacijos“.

PŽĮ 7 straipsnio 2 dalies 1 punkte nurodyta, kad ankstesnis ženklas yra ženklas, kurio paraiškos padavimo data Lietuvos Respublikoje yra ankstesnė už šio straipsnio 1 dalyje nurodyto ženklo paraiškos padavimo datą, prireikus atsižvelgiant į prašomą suteikti ar suteiktą prioritetą.

PŽĮ 7 straipsnio 2 dalies 2 punkte nurodyta, kad ankstesnis ženklas yra ženklas, kurio įregistravimo data Lietuvos Respublikai pagal Madrido protokolą yra ankstesnė už šio straipsnio 1 dalyje nurodyto ženklo paraiškos padavimo datą, prireikus atsižvelgiant į prašomą suteikti ar suteiktą prioritetą.

Šio įstatymo 7 straipsnio 2 dalies 4 punkte nurodyta, kad ankstesnis ženklas yra Bendrijos prekių ženklas, kurio paraiškos padavimo data pagal Reglamentą dėl Bendrijos prekių ženklo yra ankstesnė už šio straipsnio 1 dalyje nurodyto ženklo paraiškos padavimo datą, prireikus atsižvelgiant į prašomą suteikti ar suteiktą prioritetą. Bendrijos ženklai Lietuvos Res-

publikoje įsigaliojo nuo Lietuvos Respublikos įstojimo į Europos Sąjungą dienos, t.y. nuo 2004-05-01.

Remiantis šia įstatymo nuostata, suinteresuoto asmens prekių ženklai yra ankstesni negu protestuojamas ženklas.

Nustatant suklaidinimo galimybės egzistavimą, prekių ženklai turi būti palyginti atliekant bendrą ženklų vizualaus, fonetinio ir semantinio panašumo įvertinimą. Palyginimas turi būti paremtas bendru ženklų sukuriamu įspūdžiu, turint omenyje jų skiriamuosius ir dominuojančius elementus (Europos Teisingumo Teismo 1997 m. lapkričio 11 d. sprendimas byloje Sabel BV v. Puma AG, Rudolf Dassler Sport, bylos Nr. C-251/95, 23 p.). Metodinių nurodymų dėl prekių ir paslaugų ženklų tapatumo bei panašumo nustatymo, patvirtintų Valstybinio patentų biuro direktoriaus 1996-07-11 įsakymu Nr. 28 (toliau – Metodiniai nurodymai), 2.2 punkte nustatyta, kad ženklų panašumą lemia juose esančių elementų bendrumas. Panašumui turi įtakos sutampančių ir nesutampančių elementų santykis, taip pat jų svarba ženklų kompozicijoje. Bendriausias ženklų panašumo kriterijus yra bendras suvokimo įspūdis, kurį sukelia ženklas ir jo vaizdo prasmė, dėl ko vartotojai ūkinėje veikloje gali ženklus supainioti, nepaisant tam tikrų juos sudarančių elementų skirtumų.

Suinteresuoto asmens prekių ženklai (reg.Nr. 751641, 007516198) yra žodiniai, sudaryti iš vieninteliо elemento žodžio „AMAZON“, išpildyto didžiosiomis arba mažosiomis spausdintinėmis raidėmis, kiti du ženklai (reg.Nr. 41544, 001312743) taip pat yra žodiniai, juos sudaro tas pats elementas „AMAZON“ bei dalelytė „COM“. Ženklai (reg.Nr. 756850, 001473248) yra žodiniai – vaizdiniai, sudaryti iš elemento „amazon“, išpildyto tam tikru šriftu bei strėlės grafinio elemento. Pažymėtina, kad šių ženklų pagrindiniu ir dominuojančiu elementu yra žodis „AMAZON“, dalelytė „COM“ vertintina kaip nesaugomas ženklo elementas, nes tai yra internetinio adreso dalis, visuotinai naudotina internetiniuose adresuose.

Užprotestuotas prekių ženklas ,,www.azon.lt“ (reg. Nr. 61604) yra žodinis, jį sudaro elementai „www“, „azon“, „lt“. Šio ženklo pagrindiniu, įtakojančiu ženklo bendrą suvokimo įspūdį elementu yra žodis „azon“, kadangi elementai „www“, „lt“ yra internetinių adresų rekvizitai, visuotinai naudotini internetiniuose adresuose, todėl vertintini kaip neturintys skiriamojo požymio elementai. Ta aplinkybė, kad šie elementai nėra nurodyti kaip nesaugomi elementai neturi jokios reikšmės, nes tokie elementai, kurie savaime suprantami kaip neturintys skiriamojo požymio, tapę bendriniais negali būti saugomi ir jiems negali būti suteikiamos išimtinės teisės į jų naudojimą atskirai nuo ženklo visumos. Būtent tokio pobūdžio yra elementai „www“, „lt“ naudojami įvairių pareiškėjų internetiniuose adresuose, taip pat ir prekių ženkluose.

Vertinant lyginamų ženklų sukuriamą bendrą suvokimo įspūdį, darytina išvada, kad jį formuoja pagrindiniai ženklų elementai žodžiai „Amazon“ ir „azon“. Ta aplinkybė, kad pagrindiniai ženklų elementai išpildyti mažosiomis ar didžiosiomis raidėmis nėra reikšminga, nes bendrą suvokimo įspūdį įtakos pats žodinis elementas.

Lietuvos Aukščiausiasis Teismas yra pažymėjęs, kad „prekių ženklų teisėje pripažįstama, kad paprastai žodinis elementas yra stiprusis bei lemiantis bendrą suvokimo įspūdį elementas žodiniame-vaizdiniame prekių ženkle“ (LAT 2003-04-23 nutartis civ. byloje Nr. 3K-3-465). Taip yra dėl to, kad visuomenė nėra linkusi analizuoti ženklų ir greičiausiai nurodo ženklą pagal žodinį elementą. Iš to seka, kad ženklų panašumas yra tikėtinas bylose, kai ženkluose yra identiški ar labai panašūs žodiniai elementai, bet skirtingi vaizdiniai elementai (*VRDT Vadovas, susijęs su protestais, 2 dalis, 2 skyrius, C. Ženklų panašumas, http://oami.europa.eu, 27 psl.).*

Apeliacinis skyrius pažymi, kad ženklų sudaromas bendras suvokimo įspūdis yra panašus, nes lyginamų žodžių AMAZON bei AZON pradžia bei pabaiga A-ZON sutampa, suinteresuoto asmens ženklai skiriasi tik dviem raidėm, kurios įsiterpusios tarp sutampančių dalių. Lyginant su suinteresuoto asmens ženklais (reg. Nr. 41544, 001312743), panašumo įspūdį papildomai sustiprina identiškas ženklų sandaros principas: ženklai sudaryti iš žodinio elemento bei internetinio adreso nuorodos. Suinteresuoto asmens žodiniai-vaizdiniai ženklai bei juose esantis rodyklės grafinis elementas, jungiantis dalis „a-zon“, formuoja identišką suvokimo įspūdį kaip ir protestuojamas ženklas „azon“.

Vertinant fonetiniu aspektu, pagrindiniai ženklų elementai „amazon“ ir „azon“ pasižymi panašiu skambesiu, nes sutampa pradžia „A“ bei pabaiga „ZON“. Abiem atvejais kirčiuojama žodžių pabaiga, kuri yra identiška – ON. Apeliacinis skyrius nemano, kad vidutinis vartotojas tars žodžius, taikydamas anglų kalbos tarimo taisykles, o greičiausiai juos tars taip, kaip jie yra užrašyti. Kaip teigė šalių atstovai, žodžiai yra dirbtiniai, taigi jiems nėra taikytinos kurios nors kalbos tarimo taisyklės.

Vertinant semantiniu aspektu šalys pripažino, kad žodžiai yra dirbtiniai, tokiu būdu pagal šį kriterijų ženklai neturėtų būti lygintini. Tačiau dėl šių žodžių keliamų asociacijų šalių pozicijos yra skirtingos. Apeliacinis skyrius nemano, kad pagrįsti protestuojamo ženklo savininko argumentai, kad protestuojamo ženklo „azon LT“ keliamos asociacijos sietinos su terminu „ozonas“, nes nėra jokių tarpusavio sąsajų tarp šių žodžių, tuo tarpu suinteresuoto asmens ženklo „amazon“ sąsajos su žodžiu „amazonė“ (upės pavadinimas; karinga moteris ir pan.) yra logiškos, nes pastarasis žodis būtent ir yra kildinamas iš žodžio „amazon“, pridedant lietuvišką galūnę. Taip pat reikėtų įvertinti ir suinteresuoto asmens žodinių-vaizdinių ženklų, kuriuose panaudotas rodyklės grafinis elementas keliamas asociacijas „viskas nuo a iki z“, sekant rodyklės kryptimi bei nurodant „a-zon“, sutampantį su protestuojamu ženklu.

Įvertinus išdėstytas aplinkybes, darytina išva-

da, kad protestuojamas ženklas ,,www.azon lt“ (reg. Nr. 61604) yra klaidinančiai panašus į suinteresuoto asmens ankstesnius prekių ženklus (reg. Nr. 41544, 751641, 756850, 007516198, 001473248, 001312743). Nustačius, kad ženklai yra tapatūs ar panašūs, toliau jie tikrinami prekių (paslaugų) panašumo kontekste. Prekių, kurioms ženklai registruojami, vienarūšiškumas nustatomas pagal Metodiniuose nurodymuose įtvirtintus kriterijus - prekių (paslaugų) rūšį, paskirtį bei realizavimo sąlygas. Prie tokių reikšmingų aplinkybių taip pat priskiriama tai, ar tos paslaugos yra konkuruojančios, ar papildančios viena kitą, įprastinė paslaugų kilmė bei vartotojai (OHIM Vadovas, susijęs su protestais, 2 dalis, 2 skyrius, B. Prekių ir paslaugų panašumas, http://oami.europa.eu, 38-39 psl.). Pagal Europos Teisingumo Teismo suformuotą praktiką, mažesnį panašumo laipsnį tarp prekių ar paslaugų gali kompensuoti didesnis prekių ženklų panašumo laipsnis, ir atvirkščiai (*1998 m. rugsėjo 29 d. Teisingumo Teismo sprendimo byloje Canon Kabushiki Kaisha v. Metro-Goldwyn-Mayer Inc., C-39/97, 17 punktas*). Pažymėtina, kad du suinteresuoto asmens ženklai (reg. Nr. 41544, 001312743) yra registruoti sąraše nurodytoms 35 klasės paslaugoms, kiti suinteresuoto asmens ženklai – 35, 36, 38 klasėse esančioms paslaugoms. Protestuojamas ženklas atitinkamai registruotas 35 bei 38 klasės paslaugoms. Analizuojant paslaugų sąrašus darytina išvada, kad šios paslaugos yra tapačios bei panašios, papildančios viena kitą. Panašumo aplinkybė buvo pripažinta ir 2010-09-29 protestuojamo ženklo savininko motyvuotame atsakyme.

Kaip yra pažymėta teisminėje praktikoje, visuomenės suklaidinimo galimybė *inter alia* apima ir suklaidinimą dėl prekių komercinės kilmės šaltinio (žr., pvz., ETT 1998 m. rugsėjo 29 d. prejudicinio sprendimo *Canon Kabushiki Kaisha v. Metro-Golwyn-Mayer Inc.*, C-39/97, Rink. 1998, p. I-5507, 26-30 punktai; Lietuvos Aukščiausiojo Teismo Civilinių bylų skyriaus teisėjų kolegijos 2003 m. sausio 7 d. nutartis, priimta civilinėje byloje *Zakrytoje akcionernoje obščestvo „TORGOVYJ DOM POTOMKOV POSTAVČIKA DVORA EGO IMPERATORSTOGO VELIČESTVA P. A. SMIRNOV (Rusijos Federacija) v. UDV NORTH AMERICA, Inc. (GUINESS UDV NORTH AMERICA, Inc.) (Jugtinės Amerikos Valstijos) ir Lietuvos Respublikos valstybinis patentų biuras*, bylos Nr. 3K-3-167/2003). Pagal susiformavusią praktiką, vertinant suklaidinimo tikimybę atsižvelgiama į numanomą protingai atidaus bei apdairaus paprasto vartotojo suvokimą (*1997 m. lapkričio 11 d. Teisingumo Teismo sprendimo SABEL, C251/95, 23 p.; 1998 m. liepos 16 d. Sprendimas Gut Springenheide ir Tusky, sprendimo C210/96, 31 p., 1999 m. birželio 22 d. Sprendimo Lloyd Schuhfabrik Meyer, C342/97, 25 ir 26 p.*). Pažymėtina, kad lyginamieji ženklai yra panašūs bei registruoti tapačioms bei panašioms paslaugoms žymėti, todėl darytina išvada, kad egzistuoja ir visuomenės suklaidinimo galimybė. Apeliacinis skyrius pripažįsta pagrįstais suinteresuoto asmens argumentus, kad šią suklaidinimo tikimybę reikšmingai įtakoja tai, kad suinteresuoto asmens ženklai sudaro prekių ženklų šeimą. Atsižvelgiant į ženklus sudarančius elementus bei Apeliaciniam skyriui pateiktus įrodymus, darytina išvada, kad suinteresuotų asmenų ženklai atitinka visus reikalavimus, kurie yra būtini, kad prekių ženklai būtų laikomi sudarančiais prekių ženklų šeimą. Pagal VRDT praktiką (*VRDT Vadovas, susijęs su protestais, 2 dalis, 2 skyrius, 2D skyrius. Suklaidinimo tikimybė. http://oami.europa.eu, 19-21 psl.*), ženklai laikomi sudarančiais prekių ženklų šeimą, jeigu:

1) ženklų šeimą vienijantis bendras elementas yra įgijęs skiriamąjį požymį dėl naudojimo;
2) bendras elementas nurodo į tą pačią prekių kilmę;
3) bendras elementas nėra silpnas ir yra pagrindinis, vertinant bendrą ženklų suvokimo įspūdį;
4) bendras elementas yra toje pačioje pozicijoje visuose ženklų šeimą sudarančiuose ženkluose.

Suinteresuoto asmens ženklus vienija tas pats elementas žodis „AMAZON“, kuris yra pagrindinis bei dominuojantis šių ženklų elementas, užimantis tą pačią poziciją, t.y. jų pradžioje, bendras elementas dėl naudojimo įgijęs aukštesnį skiriamąjį požymį.

Šalys savo argumentams pagrįsti pateikė įrodymus – vartotojų apklausas, kurios vertintinos visumoje kartu su kitais įrodymais. Apeliaciniam skyriui užprotestuoto ženklo savininkas pateikė įrodymą - 2010 rugpjūčio 5 d. UAB „RAIT“ ataskaitą: 56,0 proc. respondentų atsakė, kad ženklai nepanašūs (buvo rodomas protestuojamas ženklas www.azon.lt ir suinteresuoto asmens vienas iš ženklų „AMAZON. COM“ (reg. Nr. 41544), 29,3 proc. – nepanašūs, 14,7 proc. – neturėjo nuomonės. Šis įrodymas kritikuotinas visų pirma tuo atžvilgiu, kad ženklai buvo rodomi vienu metu, tačiau susiformavusioje teismų praktikoje ne kartą buvo pažymėta, kad tik retais atvejais vartotojai turi galimybę vienu metu palyginti abu ženklus. Antra vertus, apklausiant buvo rodomas tik vienas žodinis suinteresuoto asmens ženklas, taigi respondentams nebuvo rodoma suinteresuotam asmeniui priklausanti ženklų šeima, kuria buvo grindžiamas šis protestas. Galiausiai reikėtų pažymėti, kad vienam kuriam nors atsakymui gauti nebuvo surinkta reikšmingos visuomenės dalies nuomonė, nes, pavyzdžiui, net kas trečias respondentas atsakė, kad ženklai yra panašūs. Suinteresuoto asmens pateiktas įrodymas, kuriame buvo klausiama ar protestuojamas ženklas vertintinas kaip suinteresuoto asmens ženklo imitacija kritikuotinas dėl klausimo formuluotės, kuri nesietina su protesto pagrindu (klaidinantis ženklų panašumas), be to protestuojamas ženklas nebuvo pateiktas toks, koks yra pareikštas registruoti, taip pat nebuvo pateikti visi proteste nurodyti suinteresuoto asmens ženklai. Užprotestuoto ženklo savininko pateiktas UAB „Vilmorus“ tyrimas, atliktas 2013 metų sausio 11-20 d., kritikuotinas dėl klausimo formuluotės „į kurį prekių ženklą (-us) yra panašūs šie

prekių ženklai?“, kuri absoliučiai nesusijusi su protesto pagrindu, kuriame lyginami konkretūs ženklai.

Atsižvelgiant į tai, kas išdėstyta, konstatuotina, kad nagrinėjamu atveju nustatytos visos aplinkybės pagal Lietuvos Respublikos prekių ženklų įstatymo 7 straipsnio 1 dalies 2 punkto nuostatas, todėl šiuo pagrindu protestas yra tenkintinas.

Protestas taip pat buvo grindžiamas ir PŽĮ 7 straipsnio 3 dalimi, kurioje nurodyta, kad ženklo registracija gali būti pripažinta negaliojančia, jeigu paaiškėja, kad pareiškėjas padavė paraišką įregistruoti ženklą turėdamas nesąžiningų ketinimų.

Europos Bendrijų Teisingumo Teismas, vertindamas pareiškėjo nesąžiningumą, pažymėjo, kad „nacionalinis teismas turi atsižvelgti į visus nagrinėjamai bylai būdingus svarbius veiksnius, esančius žymens įregistravimo kaip prekių ženklo paraiškos pateikimo momentu, be kita ko, į: 1) tai, kad pareiškėjas žino ar turi žinoti, jog trečiasis asmuo bent vienoje valstybėje narėje naudoja tapatų ar su prašomu įregistruoti žymeniu galimą supainioti panašų žymenį tapačioms ar panašioms prekėms; 2) pareiškėjo ketinimą užkirsti kelią šiam trečiajam asmeniui toliau naudoti šį žymenį; 3) teisinės apsaugos, kuri naudojama trečiojo asmens žymeniui ir prašomam įregistruoti žymeniui, laipsnį“ (Europos Bendrijų Teisingumo Teismo 2009 m. birželio 11 d. sprendimas Chocoladefabriken Lindt and Sprüngli AG, C-529/07). Šiame sprendime taip pat buvo konstatuota, kad pirmoji aplinkybė gali būti preziumuojama atsižvelgiant į tai, kad konkrečiame ekonomikos sektoriuje bendrai žinoma apie tapataus ar panašaus žymens naudojimą, o toks žinojimas gali būti grindžiamas naudojimo trukme. Atsižvelgiant į suinteresuoto asmens ženklų registravimo, naudojimo trukmę bei geografinį paplitimą, galima būtų daryti išvadą, kad protestuojamo prekių ženklo savininkui galėjo būti žinomi suinteresuoto asmens ženklai. Tačiau kaip yra pažymėjęs Lietuvos Aukščiausiasis Teismas savo nutartyje „*vien tik žinojimas apie kitą prekių ženklą per se nėra pakankama aplinkybė spręsti dėl nesąžiningų ketinimų, pareiškiant registruoti ginčijamąjį prekių ženklą“* (Lietuvos Aukščiausiojo Teismo 2009-11-17 nutartis civ.byloje Nr. 3K-3-507/2009).

Kaip yra pažymėta Lietuvos Aukščiausiojo Teismo priimtoje nutartyje, tam tikras ženklo žinomumo ir reputacijos laipsnis gali būti svarbus tiek sprendžiant dėl plačiai žinomo prekių ženklo, tiek dėl reputaciją turinčio prekių ženklo apsaugos, tiek ir dėl nesąžiningų ketinimų, nes tai svarbu identifikuojant ginčo prekių ženklų teisinės apsaugos laipsnį (kaip vieną iš galimų kriterijų bylos aplinkybių visumoje, sprendžiant dėl nesąžiningų ketinimų) (2009-11-07 LAT sprendimas civilinėje byloje Nr. 3K-3-507/2009). Naudojimasis kito ženklo reputacija – yra vienas iš nesąžiningų ketinimų studijoje įvardintų alternatyvių nesąžiningų ketinimų pagrindų, net kai yra tik šis vienintelis pagrindas. Tačiau kaip nurodė protestuojamo ženklo savininkas netgi ir pripažinus suinteresuoto asmens ženklų reputaciją, tai automatiškai nereiškia nesąžiningų ketinimų buvimo suinteresuoto asmens atžvilgiu.

Lietuvos Aukščiausiasis Teismas yra pasisakęs, kad „*išimtinių teisių į pramoninę nuosavybę, tarp jų ir į prekių ženklus, turėjimas ir įgyvendinimas įstatyme nustatyta tvarka, jokiu būdu nereiškia ir nesąžiningos konkurencijos veiksmų, kaip nesąžiningos konkurencijos veiksmų dar nereiškia ir pats siekis įstatymų nustatyta tvarka įgyti išimtines teises į prekių ženklus*“ (LAT nutartis civilinėje byloje Nr. 3K-3-781/2003). Todėl vien tik paraiškos padavimas ginčijamam ženklui įregistruoti dar nereiškia, kad paraiška buvo paduota turint nesąžiningų ketinimų. Iš Apeliaciniam skyriui pateiktų įrodymų negalima daryti išvados, kad protestuojamo ženklo savininkas atliko kokius nors priešingus teisei veiksmų, kurie galėtų būti identifikuojami kaip nesąžiningi ketinimai suinteresuoto asmens atžvilgiu. Taip pat konstatuotina, kad šiuo atveju taikytinos PŽĮ 7 straipsnio 1 dalies 2 punkto nuostatos ir nėra pagrindo taikyti išimtinio pobūdžio priemonę, t.y. pripažinti užprotestuoto ženklo registraciją negaliojančia dėl nesąžiningų ketinimų. Lietuvos Aukščiausiojo Teismo jurisprudencijoje taip pat išaiškinta, kad pagrindas pripažinti prekių ženklo registraciją negaliojančia dėl nesąžiningų ketinimų yra išimtinio pobūdžio (*ultima ratio*) priemonė, siekiant apginti kito asmens teises į atitinkamą prekių ženklą ar naudojamą žymenį. Šis prekių ženklų teisėje įtvirtintas kitų asmenų teisių į prekių ženklus ar žymenis apsaugos instrumentas nėra skirtas visiems tiems atvejams tarsi „padengti“ ir „apimti“, kai dėl vienų ar kitų priežasčių ginčijamo prekių ženklo negaliojimui netaikytini kiti PŽĮ 7 straipsnio 1 dalyje įtvirtinti ženklo registracijos negaliojimo pagrindai (žr. Lietuvos Aukščiausiojo Teismo 2008 m. birželio 25 d. nutartį civilinėje byloje *UAB „Restoranų grupė FORTAS“ v. AB „Ragutis“*, bylos Nr. 3K-3-160/2008). Pagal tai, kas išdėstyta, protestas nėra pagrįstas PŽĮ 7 straipsnio 3 dalies pagrindu.

IV. APELIACINIO SKYRIAUS IŠVADA

Apeliacinis skyrius, vadovaudamasis Lietuvos Respublikos prekių ženklų įstatymo 18 straipsnio 5 dalies 1 punktu,

n u t a r i a

protestą tenkinti ir prekių ženklo „www.azon.lt“ registraciją Nr. 61604 pripažinti negaliojančia.

Apeliacinio skyriaus sprendimas per 6 mėnesius nuo priėmimo dienos gali būti skundžiamas Vilniaus apygardos teismui.

LIETUVOS RESPUBLIKOS VALSTYBINIO PATENTŲ BIURO APELIACINIO SKYRIAUS S P R E N D I M A S

2013 m. birželio 6 d. Nr. 2Ap-1527 Vilnius

Lietuvos Respublikos valstybinio patentų biuro Apeliacinis skyrius (toliau – Apeliacinis skyrius) rašytinio proceso tvarka išnagrinėjo suinteresuoto asmens The Procter & Gamble Company (Jungtinės Amerikos Valstijos, US), atstovaujamo patentinės patikėtinės A. Pakėnienės, protestą Nr. PTZ-84 dėl atsisakymo suteikti apsaugą Lietuvos Respublikoje Kolisnychenko Denys Leonidovich (Ukraina, UA) priklausančiai prekių ženklo „MAXI color“ tarptautinei registracijai Nr. 1120865.

I. PROTESTO TURINYS

2012-10-24 suinteresuotas asmuo The Procter & Gamble Company Apeliaciniam skyriui padavė protestą Nr. PTZ-84, prašydamas atsisakyti suteikti apsaugą Lietuvos Respublikoje Kolisnychenko Denys Leonidovich priklausančiai prekių ženklo „MAXI color“ tarptautinei registracijai Nr. 1120865.

Proteste suinteresuotas asmuo nurodė, kad užprotestuoto prekių ženklo registracija neatitinka Lietuvos Respublikos prekių ženklų įstatymo (Žin., 2000, Nr. 92-2844) (toliau – PŽĮ) 7 straipsnio 1 dalies 2 punkto reikalavimų.

III. SPRENDIMO MOTYVAI

Suinteresuotas asmuo protestą grindė PŽĮ 7 straipsnio 1 dalies 2 punktu, kuris nustato, kad ženklo registracija pripažįstama negaliojančia, jeigu jis yra tapatus įregistruotam ar pareikštam registruoti ankstesniam ženklui tapačioms ar panašioms prekėms ir (ar) paslaugoms arba klaidinamai į jį panašus ir dėl to yra galimybė suklaidinti visuomenę, įskaitant klaidinamą asociaciją su ankstesniu ženklu.

Tam, kad prekių ženklo registracija būtų pripažinta negaliojančia remiantis šia įstatymo nuostata, būtina žemiau išvardintų aplinkybių visuma:

- vėlesnė ginčijamo prekių ženklo registracija,
- ginčijamo prekių ženklo tapatumas ar klaidinamas panašumas į ankstesnį prekių ženklą,
- prekių ir (ar) paslaugų, kurioms žymėti registruojamas ginčijamas prekių ženklas, tapatumas ar klaidinamas panašumas į ankstesniu prekių ženklu žymimas prekes ir (ar) paslaugas, galimybė suklaidinti visuomenę dėl prekių ženklų savininko.

Nustačius, kad egzistuoja visų šių aplinkybių visuma, prekių ženklo registracija gali būti pripažįstama negaliojančia visoms ar daliai prekių ir (ar) paslaugų (PŽĮ 18 straipsnio 5 dalies 1 punktas).

Suinteresuotas asmuo proteste rėmėsi šiais prekių ženklais:

prekių ženklu „MAX FACTOR“ (reg. Nr. 11950), paraiška paduota 1993-09-15. Ženklas registruotas 3 klasės prekėms „balinimo preparatai ir kitos skalbimo medžiagos; valymo, poliravimo, šveitimo ir švitrinamojo apdirbimo preparatai; muilas; parfumerija, eteriniai aliejai, kosmetika, plaukų losjonai; dantų milteliai ir pastos“, 26 klasės prekėms „nėriniai, siuvinėti gaminiai, kaspinai, juostos; sagos, kabliukai, kilputės, smeigtukai, adatos; dirbtinės gėlės“;

Bendrijos prekių ženklu „MAX FACTOR“ (reg. Nr. 000273730), paraiška paduota 1996-05-06. Ženklas registruotas 3 klasės prekėms „muilai, parfumerijos gaminiai, eteriniai aliejai, kosmetika, plaukų losjonai, dantų pastos, milteliai, odos, galvos odos ir plaukų priežiūros ir gražinimo, valymo preparatai; dezodorantas asmeninėms reikmėms“, 21 klasės prekėms „tualetiniai reikmenys“;

Bendrijos prekių ženklu „MAX FACTOR THE MAKE-UP OF MAKE-UP ARTISTS“ (reg.Nr. 003698396), paraiška paduota 2004-03-05. Ženklas registruotas 3 klasės prekėms „tualetinis muilas, parfumerijos gaminiai, eteriniai aliejai, kosmetika, plaukų losjonai, odos, galvos odos ir plaukų priežiūros ir gražinimo, valymo preparatai“;

Bendrijos prekių ženklu „MAX FACTOR“ (reg. Nr. 006160311), paraiška paduota 2007-08-02. Ženklas registruotas 3 klasės prekėms „tualetinis muilas, parfumerijos gaminiai, kosmetika, eteriniai aliejai, plaukų losjonai, odos, galvos odos ir plaukų priežiūros ir gražinimo, valymo preparatai, dezodorantai ir dezodorantai nuo prakaitavimo asmeninėms reikmėms“;

Bendrijos prekių ženklu „MAX FACTOR“ (reg. Nr. 006160477), paraiška paduota 2007-08-02. Ženklas registruotas 3 klasės prekėms „tualetinis muilas, parfumerija, kosmetika, eteriniai aliejai, plaukų losjonai, odos, galvos odos ir plaukų priežiūros ir gražinimo, valymo preparatai, dezodorantas ir dezodorantai nuo prakaitavimo asmeninėms reikmėms“.

Užprotestuotas prekių ženklas – „MAXI color“, tarptautinės registracijos Nr. 1120865**,** ženklo registracijos data nurodant Lietuvos Respubliką – 2012-04-09. Ženklas registruotas 3 klasės prekėms „nagų blizginimo preparatai; balinimo preparatai (kosmetikos reikmėms); atspaudžiamieji paveikslėliai (kosmetikos reikmėms); lako šalinimo preparatai [valikliai]; dažų šalinimo preparatai; riebalų šalinimo priemonės (išskyrus naudojamas gamyboje); nagų lakas; kosmetikos rinkiniai; dirbtiniai nagai; aliejai (kosmetikos reikmėms); nagų priežiūros preparatai“.

PŽĮ 7 straipsnio 2 dalies 1 punkte nurodyta, kad ankstesnis ženklas yra ženklas, kurio paraiškos padavimo data Lietuvos Respublikoje yra ankstesnė už šio straipsnio 1 dalyje nurodyto ženklo paraiškos pada-

vimo datą, prireikus atsižvelgiant į prašomą suteikti ar suteiktą prioritetą.

Šio įstatymo 7 straipsnio 2 dalies 4 punkte nurodyta, kad ankstesnis ženklas yra Bendrijos prekių ženklas, kurio paraiškos padavimo data pagal Reglamentą dėl Bendrijos prekių ženklo yra ankstesnė už šio straipsnio 1 dalyje nurodyto ženklo paraiškos padavimo datą, prireikus atsižvelgiant į prašomą suteikti ar suteiktą prioritetą. Bendrijos ženklai Lietuvos Respublikoje įsigaliojo nuo Lietuvos Respublikos įstojimo į Europos Sąjungą dienos, t.y. nuo 2004-05-01.

Remiantis nurodytomis įstatymo nuostatomis, suinteresuoto asmens prekių ženklai yra ankstesni negu protestuojamas ženklas.

Nustatant suklaidinimo galimybės egzistavimą, prekių ženklai turi būti palyginti atliekant bendrą ženklų vizualaus, fonetinio ir semantinio panašumo įvertinimą. Palyginimas turi būti paremtas bendru ženklų sukuriamu įspūdžiu, turint omenyje jų skiriamuosius ir dominuojančius elementus (Europos Teisingumo Teismo 1997 m. lapkričio 11 d. sprendimas byloje Sabel BV v. Puma AG, Rudolf Dassler Sport*,* bylos Nr. C-251/95, 23 p.). Metodinių nurodymų dėl prekių ir paslaugų ženklų tapatumo bei panašumo nustatymo, patvirtintų Valstybinio patentų biuro direktoriaus 1996-07-11 įsakymu Nr. 28 (toliau – Metodiniai nurodymai), 2.2 punkte nustatyta, kad ženklų panašumą lemia juose esančių elementų bendrumas. Panašumui turi įtakos sutampančių ir nesutampančių elementų santykis, taip pat jų svarba ženklų kompozicijoje. Bendriausias ženklų panašumo kriterijus yra bendras suvokimo įspūdis, kurį sukelia ženklas ir jo vaizdo prasmė, dėl ko vartotojai ūkinėje veikloje gali ženklus supainioti, nepaisant tam tikrų juos sudarančių elementų skirtumų.

Suinteresuoto asmens prekių ženklai „MAX FACTOR“ (reg. Nr. 11950, reg. Nr. 000273730) yra išimtinai žodiniai ženklai, susidedantys iš dviejų žodinių elementų „MAX“ ir „FACTOR“, išpildytų standartiniu šriftu, didžiosiomis raidėmis. Suinteresuoto asmens prekių ženklai „MAX FACTOR“ (reg. Nr. 006160311, Nr. 006160477) yra žodiniai-vaizdiniai ženklai, sudaryti iš dviejų žodžių „MAX“ ir „FACTOR“, kurie išpildyti lotynų abėcėlės raidėmis standartiniu šriftu, tačiau skirtingo dydžio raidėmis: žodis „MAX“ išpildytas žymiai didesnėmis raidėmis, kas leidžia daryti išvadą apie „MAX“ elemento svarbą. Suinteresuoto asmens prekių ženklas „MAXFACTOR THE MAKE-UP OF MAKE-UP ARTISTS“ (CTM Reg. Nr. 003698396) yra žodinis vaizdinis prekių ženklas, šiame suinteresuoto asmens ženkle dominuojantis elementas yra žodis „MAX“*,* žodiniai elementai „THE MAKE-UP OF MAKE-UP ARTISTS“ tiesiogiai nurodo prekes, kurioms ženklas registruojamas. Suinteresuoto asmens prekių ženklas „MAX FACTOR (reg. Nr. 010373876) yra žodinis-vaizdinis ženklas, žodinis junginys yra sunkiai pastebimas ir įskaitomas, o stilizuota raidė „X“ užima didžiąją ženklo dalį, todėl būtent raidė „X“ laikytina dominuojančiu šio ženklo elementu.

Protestuojamas prekių ženklas yra žodinis-vaizdinis ženklas, sudarytas iš šių elementų: žodžio „MAXI“, išpildyto didžiosiomis lotyniškos abėcėlės raidėmis standartiniu šriftu, stilizuotos „X“ raidės, išpildytos rožine spalva. Antrasis žodis „color“ yra užrašytas po žodžio „MAXI“ žymiai mažesnėmis lotyniškos abėcėlės raidėmis, standartiniu šriftu. Šiame prekių ženkle dominuojantis elementas yra būtent žodinis elementas „MAXI“, nes jis yra pirmas, išpildytas žymiai didesniu šriftu, o antrasis žodis „color“ yra neatsiejamai susijęs su prekėmis, kurioms registruotas protestuojamas prekių ženklas, kadangi tiesiogiai aprašo/apibūdina prekes.

Vertinant ženklų vizualų panašumą ypač svarbi yra ženklų pradžia, nes ji laikoma labiau vartotojų pastebima (*Europos Bendrijų Pirmos instancijos teismo 2005 m. birželio 22 d. sprendimas Byloje Plus / OHMI - Bälz ir Hiller (Turkish Power), bylos Nr. T-34/04, 56 p.).* Ženklų pradžioje esantys elementai „MAX“ ir „MAXI“ yra panašūs vizualiai - sutampa 3 raidės iš 4, suinteresuoto asmens dominuojantis elementas „MAX“ pilnai įsiterpia į protestuojamo ženklo dominuojantį elementą „MAXI“. Ženklų vizualų panašumą ypač sustiprina ir tas faktas, kad raidė „X“ yra išpildyta didesniu šriftu ir beveik identiška stilistika. Lyginamus ženklus sudarantys žodiniai elementai „color“, „FACTOR“ „MAXFACTOR THE MAKE-UP OF MAKE-UP ARTISTS“ dėl savo užrašymo būdo, dydžio ir/ar aiškiai suvokiamos reikšmės bus laikomi antraeiliais arba aprašomaisiais elementais, todėl reikšmingai neįtakos ženklų panašumo.

Fonetiškai ženklai taip pat yra panašūs, nes pagrindiniai ir skiriamieji elementai „MAX“ ir „MAXI“ ženkluose yra tariami panašiai. Kiti lyginamų ženklų žodiniai elementai „color“/‘FACTOR“ taip pat turi tam tikro fonetinio panašumo, nes baigiasi tomis pačiomis raidėmis „OR“. Semantiškai*,* lyginamų ženklų dominuojantys elementai „MAX“ ir „MAXI“ bus suvokiami tapačiai - „maksi, maksimalus maksimumas“ (suinteresuoto asmens priedas Nr. 1*).*

Atsižvelgiant į išdėstytas aplinkybes, darytina išvada, kad protestuojamas ženklas „MAXI color“ (tarpt. reg. Nr. 1120865) yra klaidinančiai panašus į suinteresuoto asmens ankstesnius ženklus „MAX FACTOR“ (reg. Nr. 11950, 000273730, 003698396, 006160477, 006160311).

Nustačius, kad ženklai yra tapatūs ar panašūs, toliau jie tikrinami prekių (paslaugų) panašumo kontekste. Prekių, kurioms ženklai registruojami, vienarūšiškumas nustatomas pagal Metodiniuose nurodymuose įtvirtintus kriterijus – prekių (paslaugų) rūšį, paskirtį bei realizavimo sąlygas. Vertinant prekių panašumą, turi būti atsižvelgta į visas reikšmingas aplinkybes, susijusias su tomis prekėmis. Šios aplinkybės *inter alia* apima prekių rūšį, paskirtį ir vartojimo būdą bei tai, ar tos prekės yra konkuruojančios, ar papildančios viena kitą (*1998 m. rugsėjo 29 d. Teisingumo Teismo sprendimo byloje Canon Kabushiki Kaisha v. Metro-Goldwyn-Mayer Inc., C-39/97, 23 p.*).

Apeliacinis skyrius pripažįsta pagrįstais suinteresuoto asmens argumentus dėl prekių, kurioms ženklai skirti, vienarūšiškumo. Terminas „kosmetika“ yra pakankamai platus ir apima daug įvairių kosmetikos priemonių, kurios skirtos veido ir kūno gražinimui. Taigi 3 klasės prekės „kosmetika“ apima visas protestuojamas 3 klasės prekes „nagų blizginimo preparatai; balinimo preparatai (kosmetikos reikmėms); atspaudžiamieji paveikslėliai (kosmetikos reikmėms); lako šalinimo preparatai [valikliai]; dažų šalinimo preparatai; riebalų šalinimo priemonės (išskyrus naudojamas gamyboje); nagų lakas; kosmetikos rinkiniai; dirbtiniai nagai; aliejai (kosmetikos reikmėms); nagų priežiūros preparatai“. Šios vienarūšės, skirtos tam pačiam tikslui – gražinti veidą, kūną, nagus šios prekės gali būti gaminamos tų pačių gamintojų, yra parduodamos tose pačios kosmetikos parduotuvės ar prekybų centruose tuose pačiuose skyriuose; šios prekės yra viena kitą papildančios, konkuruojančios, galutiniai vartotojai yra tie patys asmenys.

Kaip yra pažymėta teisminėje praktikoje, visuomenės suklaidinimo galimybė *inter alia* apima ir suklaidinimą dėl prekių komercinės kilmės šaltinio (žr., pvz., ETT 1998 m. rugsėjo 29 d. prejudicinio sprendimo *Canon Kabushiki Kaisha v. Metro-Golwyn-Mayer Inc.*, C-39/97; Lietuvos Aukščiausiojo Teismo Civilinių bylų skyriaus teisėjų kolegijos 2003 m. sausio 7 d. nutartis, priimta civilinėje byloje *Zakrytoje akcionernoje obščestvo „TORGOVYJ DOM POTOMKOV POSTAVČIKA DVORA EGO IMPERATORSTOGO VELIČESTVA P. A. SMIRNOV (Rusijos Federacija) v. UDV NORTH AMERICA, Inc. (GUINESS UDV NORTH AMERICA, Inc.) (Jugtinės Amerikos Valstijos) ir Lietuvos Respublikos valstybinis patentų biuras*, bylos Nr. 3K-3-167/2003). Pagal susiformavusią praktiką, vertinant suklaidinimo tikimybę atsižvelgiama į numanomą protingai atidaus bei apdairaus paprasto vartotojo suvokimą (*1997 m. lapkričio 11 d. Teisingumo Teismo sprendimo SABEL, C251/95, 23 p.; 1998 m. liepos 16 d. Sprendimas Gut Springenheide ir Tusky, sprendimo C210/96, 31 p., 1999 m. birželio 22 d. Sprendimo Lloyd Schuhfabrik Meyer, C342/97, 25 ir 26 p.*). Pažymėtina, kad lyginamieji ženklai yra panašūs bei skirti vienarūšėms prekėms žymėti, todėl darytina išvada, kad egzistuoja ir visuomenės suklaidinimo galimybė.

Atsižvelgiant į tai, kas išdėstyta, konstatuotina, kad nagrinėjamu atveju nustatytos visos aplinkybės pagal Lietuvos Respublikos prekių ženklų įstatymo 7 straipsnio 1 dalies 2 punkto nuostatas, todėl šiuo pagrindu protestas yra tenkintinas.

Protestas taip pat buvo grindžiamas ir PŽĮ 7 straipsnio 3 dalimi, kurioje nurodyta, kad ženklo registracija gali būti pripažinta negaliojančia, jeigu paaiškėja, kad pareiškėjas padavė paraišką įregistruoti ženklą turėdamas nesąžiningų ketinimų.

Europos Bendrijų Teisingumo Teismas, vertindamas pareiškėjo nesąžiningumą, pažymėjo, kad „nacionalinis teismas turi atsižvelgti į visus nagrinėjamai bylai būdingus svarbius veiksnius, esančius žymens įregistravimo kaip prekių ženklo paraiškos pateikimo momentu, be kita ko, į: 1) tai, kad pareiškėjas žino ar turi žinoti, jog trečiasis asmuo bent vienoje valstybėje narėje naudoja tapatų ar su prašomu įregistruoti žymeniu galimą supainioti panašų žymenį tapačioms ar panašioms prekėms; 2) pareiškėjo ketinimą užkirsti kelią šiam trečiajam asmeniui toliau naudoti šį žymenį; 3) teisinės apsaugos, kuri naudojama trečiojo asmens žymeniui ir prašomam įregistruoti žymeniui, laipsnį“ (Europos Bendrijų Teisingumo Teismo 2009 m. birželio 11 d. sprendimas Chocoladefabriken Lindt and Sprüngli AG, C-529/07). Šiame sprendime taip pat buvo konstatuota, kad pirmoji aplinkybė gali būti preziumuojama atsižvelgiant į tai, kad konkrečiame ekonomikos sektoriuje bendrai žinoma apie tapataus ar panašaus žymens naudojimą, o toks žinojimas gali būti grindžiamas naudojimo trukme.

Suinteresuoto asmens prekių ženklai „MAX FACTOR“ yra registruoti daugelyje šalių, o jų naudojimas siekia daugiau kaip 70 metų. Atitinkamai Lietuvoje prekių ženklas “MAX FACTOR“ buvo pateiktas registruoti 1993 m. rugsėjo 15 d. (reg. Nr. 11950). Suinteresuoto asmens Apeliaciniam skyriui pateikti įrodymai pagrindžia, jog prekių ženklas „MAX FACTOR“ (reg. Nr. 000273730), dėl jo naudojimo yra įgijęs aukštą skiriamąjį požymį, žinomas Lietuvos Respublikos vartotojams. „MAX FACTOR“ prekių ženklu pažymėtomis dekoratyvinės kosmetikos prekėmis Lietuvoje prekiaujama nuo 2002 metų. Šiomis prekėmis prekiaujama visoje Lietuvos teritorijoje didžiuosiuose parfumerijos ir kosmetikos prekybos tinkluose, suinteresuotas asmuo nuolat ir aktyviai reklamuoja ženklus „MAX FACTOR“ bei jais žymimas prekes.

Suinteresuoto asmens prekių ženklo „MAX FACTOR“ žinomumą ir atitinkamą įvertinimą pagrindžia Lietuvoje atlikti rinkos tyrimai, taip pat atitinkami apdovanojimai. Iš pateiktų įrodymų galima daryti išvadą, kad prekių ženklas „MAX FACTOR“ bei juo žymimos kosmetikos prekės įgijo reputaciją Lietuvoje, šis ženklas yra atpažįstamas ir vertinamas vartotojų, Suinteresuoto asmens ženklu pažymėtos prekės yra žinomos vidutiniam vartotojui bei šios srities profesionalams. Todėl pareiškėjo siekis registruoti klaidinamai panašų prekių ženklą „MAXI color“ vienarūšėms prekėms žymėti būtų siejamas su suinteresuoto asmens prekių ženklais ir jų reputacija, pažymėtų prekių ir paslaugų savybės gali būti priskirtos protestuojamu prekių ženklu žymimoms prekėms ir tokiu būdu sukurtas komercinis patrauklumas dėl galimos asociacijos su ankstesniu reputaciją turinčiu ženklu. Tokie veiksmai yra prieštaraujantys sąžiningiems pramonės ir prekybos reikalų vedimo papročiams, neatitinka sąžiningos komercijos standartams ir dėl to gali būti traktuojami kaip nesąžininga konkurencija.

Todėl atsižvelgiant į išdėstytas aplinkybes, darytina pagrįsta išvada, kad pareiškėjas siekė apsaugos ženklui „MAXI color“ (tarpt. reg.Nr. 1120865) tu-

rėdamas nesąžiningų ketinimų suinteresuoto asmens atžvilgiu. Pagal tai, kas išdėstyta, protestas laikytinas pagrįstu PŽĮ 7 straipsnio 3 dalies pagrindu.

IV. APELIACINIO SKYRIAUS IŠVADA

Apeliacinis skyrius, vadovaudamasis Lietuvos Respublikos prekių ženklų įstatymo 18 straipsnio 5 dalies 1 punktu,

n u t a r i a

Protestą tenkinti ir nesuteikti apsaugos Lietuvoje prekių ženklo „MAXI color“ tarptautinei registracijai Nr. 1120865.

Apeliacinio skyriaus sprendimas per 6 mėnesius nuo priėmimo dienos gali būti skundžiamas Vilniaus apygardos teismui.

LIETUVOS RESPUBLIKOS VALSTYBINIO PATENTŲ BIURO APELIACINIO SKYRIAUS S P R E N D I M A S

2013 m. birželio 11 d. Nr. 2Ap-1528 Vilnius

Lietuvos Respublikos valstybinio patentų biuro Apeliacinis skyrius (toliau – Apeliacinis skyrius) rašytinio proceso tvarka išnagrinėjo suinteresuoto asmens Braun GmbH (Vokietija, DE), atstovaujamo patentinės patikėtinės A. Pakėnienės, protestą Nr. PTZ-29 dėl atsisakymo suteikti apsaugą Lietuvos Respublikoje Dunham Investment Inc. (Britų Mergelių salos) priklausančiai prekių ženklo ,,Braun“ tarptautinei registracijai Nr. 964587.

I. PROTESTO TURINYS

2011-07-07 suinteresuotas asmuo Braun GmbH Apeliaciniam skyriui padavė protestą Nr. PTZ-29, prašydamas atsisakyti suteikti apsaugą Lietuvos Respublikoje Dunham Investment Inc. priklausančiai prekių ženklo ,,Braun“ tarptautinei registracijai Nr. 964587.

Proteste suinteresuotas asmuo nurodė, kad užprotestuoto prekių ženklo registracija neatitinka Lietuvos Respublikos prekių ženklų įstatymo (Žin., 2000, Nr. 92-2844) (toliau – PŽĮ) 7 straipsnio 1 dalies 2, 7 punktų bei 7 straipsnio 3 dalies reikalavimų.

III. SPRENDIMO MOTYVAI

Suinteresuotas asmuo protestą grindė PŽĮ 7 straipsnio 1 dalies 2 punktu, kuris nustato, kad ženklo registracija pripažįstama negaliojančia, jeigu jis yra tapatus įregistruotam ar pareikštam registruoti ankstesniam ženklui tapačioms ar panašioms prekėms ir (ar) paslaugoms arba klaidinamai į jį panašus ir dėl to yra galimybė suklaidinti visuomenę, įskaitant klaidinamą asociaciją su ankstesniu ženklu.

Tam, kad prekių ženklo registracija būtų pripažinta negaliojančia remiantis šia įstatymo nuostata, būtina žemiau išvardintų aplinkybių visuma:

- vėlesnė ginčijamo prekių ženklo registracija,
- ginčijamo prekių ženklo tapatumas ar klaidinamas panašumas į ankstesnį prekių ženklą,
- prekių ir (ar) paslaugų, kurioms žymėti registruojamas ginčijamas prekių ženklas, tapatumas ar klaidinamas panašumas į ankstesniu prekių ženklu žymimas prekes ir (ar) paslaugas, galimybė suklaidinti visuomenę dėl prekių ženklų savininko.

Nustačius, kad egzistuoja visų šių aplinkybių visuma, prekių ženklo registracija gali būti pripažįsta-

ma negaliojančia visoms ar daliai prekių ir (ar) paslaugų (PŽĮ 18 straipsnio 5 dalies 1 punktas).

Suinteresuotas asmuo proteste rėmėsi šiais prekių ženklais:

prekių ženklu ,,BRAUN“ (reg. Nr. 10437), paraiška paduota 1993-04-16. Ženklas registruotas sąraše nurodytoms prekėms bei paslaugoms 3, 7, 8, 9, 11, 14, 16, 21, 26, 35, 37 klasėse;

Bendrijos prekių ženklu „BRAUN“ (reg.Nr. 000394189), paraiška paduota 1996-10-14, registracijos galiojimas pratęstas 2006-11-10. Ženklas registruotas sąraše nurodytoms prekėms bei paslaugoms 1, 3, 7, 8, 9, 10, 11, 14, 16, 21, 26, 35, 37 klasėse;

Bendrijos prekių ženklu „Braun“ (reg.Nr. 000394122), paraiška paduota 1996-10-14, registracijos galiojimas pratęstas 2006-11-10. Ženklas registruotas sąraše nurodytoms prekėms bei paslaugoms 1, 3, 7, 8, 9, 10, 11, 14, 16, 21, 26, 35, 37 klasėse;

Užprotestuotas prekių ženklas – ,,Braun“, tarptautinės registracijos Nr. 964587**,** ženklo registracijos vėlesnio teritorinio apsaugos išplėtimo data nurodant Lietuvos Respubliką – 2010-10-05. Ženklas registruotas sąraše nurodytoms prekėms 7, 9, 11 klasėse.

PŽĮ 7 straipsnio 2 dalies 1 punkte nurodyta, kad ankstesnis ženklas yra ženklas, kurio paraiškos padavimo data Lietuvos Respublikoje yra ankstesnė už šio straipsnio 1 dalyje nurodyto ženklo paraiškos padavimo datą, prireikus atsižvelgiant į prašomą suteikti ar suteiktą prioritetą.

Šio įstatymo 7 straipsnio 2 dalies 4 punkte nurodyta, kad ankstesnis ženklas yra Bendrijos prekių ženklas, kurio paraiškos padavimo data pagal Reglamentą dėl Bendrijos prekių ženklo yra ankstesnė už šio straipsnio 1 dalyje nurodyto ženklo paraiškos padavimo datą, prireikus atsižvelgiant į prašomą suteikti ar suteiktą prioritetą. Bendrijos ženklai Lietuvos Respublikoje įsigaliojo nuo Lietuvos Respublikos įstojimo į Europos Sąjungą dienos, t.y. nuo 2004-05-01.

Remiantis nurodytomis įstatymo nuostatomis, suinteresuoto asmens prekių ženklai yra ankstesni negu protestuojamas ženklas.

Nustatant suklaidinimo galimybės egzistavimą, prekių ženklai turi būti palyginti atliekant bendrą ženklų vizualaus, fonetinio ir semantinio panašumo įvertinimą. Palyginimas turi būti paremtas bendru ženklų sukuriamu įspūdžiu, turint omenyje jų skiriamuosius ir dominuojančius elementus (Europos Teisingumo Teismo 1997 m. lapkričio 11 d. sprendimas byloje Sabel BV v. Puma AG, Rudolf Dassler Sport*,* bylos Nr. C-251/95, 23 p.). Metodinių nurodymų dėl prekių ir paslaugų ženklų tapatumo bei panašumo nustatymo, patvirtintų Valstybinio patentų biuro direktoriaus 1996-07-11 įsakymu Nr. 28 (toliau – Metodiniai nurodymai), 2.2 punkte nustatyta, kad ženklų panašumą lemia juose esančių elementų bendrumas. Panašumui turi įtakos sutampančių ir nesutampančių elementų santykis, taip pat jų svarba ženklų kompozicijoje. Bendriausias ženklų panašumo kriterijus yra bendras suvokimo įspūdis, kurį sukelia ženklas ir jo vaizdo prasmė, dėl ko vartotojai ūkinėje veikloje gali ženklus supainioti, nepaisant tam tikrų juos sudarančių elementų skirtumų.

Suinteresuoto asmens Bendrijos ženklas „Braun“ (reg.Nr. 000394122) yra žodinis ženklas, sudarytas iš vienintelio žodinio elemento „Braun“, išpildyto standartiniu šriftu, lotyniškos abėcėlės raidėmis, pirma raidė didžioji, likusios - mažosios. Kiti du suinteresuoto asmens ženklai „BRAUN“ (reg.Nr. 10437, 000394189) yra žodiniai-vaizdiniai, juose žodis „BRAUN“ pateiktas kiek paryškintu šriftu, didžiosiomis raidėmis, raidė „A“ vizualiai yra didesnė nei kitos raidės.

Protestuojamas prekių ženklas „Braun“ (tarpt. reg.Nr. 964587) yra žodinis-vaizdinis ženklas, kurį sudaro žodis „Braun“, užrašytas paryškintu šriftu, standartinėmis lotyniškos abėcėlės raidėmis, pirma raidė didžioji, likusios – mažosios.

Lyginamuosiuose ženkluose pagrindiniu elementu laikytinas žodis „Braun“, nes minėto elemento grafinis išpildymas tėra dekoratyvus, neįtakojantis ženklų bendro suvokimo įspūdžio. Ženklai yra itin panašūs vizualiai, nes juos sudaro tas pats žodinis elementas „BRAUN“, skiriasi tik šio elemento išpildymas. Fonetiškai ženklai yra tapatūs, kadangi juose esantis tas pats žodinis elementas bus tariamas identiškai. Vertinant semantiškai pažymėtina, kad žodis „Braun“ kaip toks yra dirbtinis, neturintis konkrečios prasmės, tačiau dėl panašumo į anglų kalbos žodį „brown“ gali kelti tokias pat reikšmines asociacijas, sietinas su šiuo žodžiu (*brown* – rudas, ruda). Taigi ženklai laikytini tapačiais ir semantiškai.

Atsižvelgiant į išdėstytas aplinkybes darytina išvada, kad protestuojamas ženklas ,,Braun“ (tarpt. reg. Nr. 964587) yra klaidinančiai panašus į suinteresuoto asmens ankstesnius ženklus ,,BRAUN“ (reg. Nr. 10437, 000394189, 000394122).

Nustačius, kad ženklai yra tapatūs ar panašūs, toliau jie tikrinami prekių (paslaugų) panašumo kontekste. Prekių, kurioms ženklai registruojami, vienarūšiškumas nustatomas pagal Metodiniuose nurodymuose įtvirtintus kriterijus – prekių (paslaugų) rūšį, paskirtį bei realizavimo sąlygas. Vertinant prekių panašumą, turi būti atsižvelgta į visas reikšmingas aplinkybes, susijusias su tomis prekėmis. Šios aplinkybės *inter alia* apima prekių rūšį, paskirtį ir vartojimo būdą bei tai, ar tos prekės yra konkuruojančios, ar papildančios viena kitą (*1998 m. rugsėjo 29 d. Teisingumo Teismo sprendimo byloje Canon Kabushiki Kaisha v. Metro-Goldwyn-Mayer Inc., C-39/97, 23 p.*).

Apeliacinis skyrius pripažįsta pagrįstais suinteresuoto asmens argumentus dėl prekių, kurioms ženklai skirti, vienarūšiškumo. Protestuojamas ženklas yra registruotas 7, 9, 11 klasės sąraše išvardintoms prekėms. Minėtos prekės yra panašios į suinteresuoto asmens ženklais žymimas prekes, atsižvelgiant į šių prekių panaudojimo sritį. Lyginamos prekės gali būti naudojamos pramoniniais tikslais, o taip pat ir buityje, gaminamos tų pačių gamintojų, realizuojamos tose

pačiose pardavimo vietose bei skirtos tiems patiems galutiniams vartotojams. Šiuo atveju atsižvelgtina į susiklosčiusią teismų praktiką (*1998 m. rugsėjo 29 d. Teisingumo Teismo sprendimas byloje Canon Kabushiki Kaisha v. Metro-Goldwyn-Mayer Inc., C-39/97, 17 punktas*), kurioje laikomasi pozicijos, jog mažesnį prekių ženklų panašumą atsveria didesnis lyginamaisiais prekių ženklais žymimų prekių ir (arba) paslaugų panašumas ir atvirkščiai. Šiame proteste nustatytas aukštas ženklų panašumo laipsnis, atsveriantis mažesnį prekių, kurias žymi šie ženklai, panašumą.

Kaip yra pažymėta teisminėje praktikoje, visuomenės suklaidinimo galimybė *inter alia* apima ir suklaidinimą dėl prekių komercinės kilmės šaltinio (žr., pvz., ETT 1998 m. rugsėjo 29 d. prejudicinio sprendimo *Canon Kabushiki Kaisha v. Metro-Golwyn-Mayer Inc.*, C-39/97; Lietuvos Aukščiausiojo Teismo Civilinių bylų skyriaus teisėjų kolegijos 2003 m. sausio 7 d. nutartis, priimta civilinėje byloje *Zakrytoje akcionernoje obščestvo „TORGOVYJ DOM POTOMKOV POSTAVČIKA DVORA EGO IMPERATORSTOGO VELIČESTVA P. A. SMIRNOV (Rusijos Federacija) v. UDV NORTH AMERICA, Inc. (GUINESS UDV NORTH AMERICA, Inc.) (Jugtinės Amerikos Valstijos) ir Lietuvos Respublikos valstybinis patentų biuras*, bylos Nr. 3K-3-167/2003). Pagal susiformavusią praktiką, vertinant suklaidinimo tikimybę atsižvelgiama į numanomą protingai atidaus bei apdairaus paprasto vartotojo suvokimą (*1997 m. lapkričio 11 d. Teisingumo Teismo sprendimo SABEL, C251/95, 23 p.; 1998 m. liepos 16 d. Sprendimas Gut Springenheide ir Tusky, sprendimo C210/96, 31 p., 1999 m. birželio 22 d. Sprendimo Lloyd Schuhfabrik Meyer, C342/97, 25 ir 26 p.*). Pažymėtina, kad lyginamieji ženklai pasižymi aukštu panašumo laipsniu bei skirti vienarūšėms prekėms žymėti, todėl darytina išvada, kad egzistuoja ir visuomenės suklaidinimo galimybė.

Atsižvelgiant į tai, kas išdėstyta, konstatuotina, kad nagrinėjamu atveju nustatytos visos aplinkybės pagal Lietuvos Respublikos prekių ženklų įstatymo 7 straipsnio 1 dalies 2 punkto nuostatas, todėl šiuo pagrindu protestas yra tenkintinas.

Suinteresuotas asmuo protestą taip pat grindė PŽĮ 7 straipsnio 1 dalies 7 punktu, kuris nustato, kad ženklo registracija pripažįstama negaliojančia, jeigu jis yra tapatus ankstesniam Bendrijos prekių ženklui arba klaidinamai į jį panašus, jeigu vėlesnis ženklas pareikštas registruoti ar įregistruotas prekėms ir (ar) paslaugoms, kurios nėra panašios į prekes ir (ar) paslaugas, kurioms registruotas ankstesnis Bendrijos prekių ženklas, jeigu ankstesnis Bendrijos prekių ženklas turi reputaciją Europos Bendrijoje ir jeigu dėl neteisėto vėlesnio ženklo naudojimo gali atsirasti galimybė nesąžiningai įgyti pranašumą arba pažeisti ankstesnio Bendrijos prekių ženklo skiriamąjį požymį, arba pakenkti jo reputacijai.

Suinteresuotas asmuo teigė, kad jam priklausantis Bendrijos ženklas „BRAUN“ (reg.Nr. 000394189) yra įgijęs reputaciją šioms prekėms: virtuviniai kombainai, maišytuvai, trintuvės, sulčiaspaudės, citrinų spaustuvai (7 klasėje); elektrinės skutimosi ir plaukų kirpimo mašinėlės; depiliavimo aparatai asmeninėmis reikmėms (8 klasėje); plaukų priežiūros prietaisai; elektriniai lygintuvai, dulkių siurbliai (9 klasėje).

Suinteresuoto asmens Bendrijos ženklas „BRAUN“ (reg.Nr. 000394189) yra ankstesnis lyginant su ginčijamu ženklu, - ši aplinkybė jau buvo konstatuota analizuojant protesto pagrindą pagal PŽĮ 7 straipsnio 1 dalies 2 punktą. Taip pat buvo konstatuota, kad ginčijamas ženklas yra klaidinančiai panašus į ankstesnį suinteresuoto asmens ženklą „BRAUN“ (reg.Nr. 000394189).

Pažymėtina, kad Europos Teisingumo Teismui 2003 metų sausio 9 priėmus sprendimą *byloje C-292/00 Davidoff &Cie SA, Zino Davidoff SA v Gofkid Ltd.*, prekių tapatumo ir/ar panašumo analizė kaip privaloma sąlyga tapo neaktuali. Teismas minėtame sprendime pasisakė, kad ženklams, turintiems reputaciją, turi būti suteikta platesnė apsauga, todėl toks traktavimas, kad įstatymo nuostata taikytina tik nepanašių prekių ar paslaugų atžvilgiu, kurioms vėlesnis ženklas yra registruotas, susiaurina šią apsaugą. Todėl ta aplinkybė, kad vėlesnis ženklas yra įregistruotas prekėms, kurios nėra panašios į tas prekes, kurioms skirtas suinteresuoto asmens ženklas, nėra reikšminga.

Nustatant ar suinteresuoto asmens ankstesnis ženklas pasižymi reputacija, Apeliacinis skyrius rėmėsi 1999 metų rugsėjo 14 d. Europos Teisingumo Teismo sprendimu byloje *C-375/97 General Motors Corporation v Yplon SA, 26,27 p.*: būtina sąlyga pripažinti, jog ženklas turi reputaciją, yra tai, kad minėtas ženklas turi būti žinomas reikšmingai atitinkamos visuomenės, kuriai skirtos šiuo prekių ženklu pažymėtos prekės ar paslaugos, daliai. Teismas pasisakė, kad analizuojant ar ši sąlyga įvykdyta, reikia atsižvelgti į visas svarbias bylos aplinkybes: ženklo užimamą rinkos dalį, jo naudojimo dažnumą, geografinį paplitimą, trukmę, įmonės investicijų, skirtų jo reklamai, dydį. Tai nėra baigtinis aplinkybių sąrašas, Apeliacinio skyriaus nuomone, ženklo reputacija gali būti grindžiama ir kitais įrodymais: registracijų ir/arba paraiškų skaičius, trukmė, geografinė apimtis; įrodymais dėl sėkmingo teisių įgyvendinimo arba kompetentingų institucijų atitinkamo ženklo pripažinimo; prekės ženklo vertės rinkoje ir t.t. **(***Bendra rekomendacija dėl plačiai žinomų ženklų apsaugos nuostatų, priimta 1999 m. rugsėjo 20–29 d. WIPO generalinėje asamblėjoje***).**

Suinteresuotas asmuo Apeliaciniam skyriui pateikė įrodymus (suinteresuoto asmens pateikti priedai Nr. 3-8), kad ženklai, žymimi „BRAUN“ žymeniu yra naudojami bei reklamuojami daugelyje šalių, taip pat ir Lietuvoje, suinteresuotas asmuo turi nemažai registracijų, gaminių dizainas yra pelnęs tam tikrus apdovanojimus. Tačiau Apeliaciniam skyriui nebuvo pateikti įrodymai, pagrindžiantys ar ženklas „BRAUN“ yra žinomas reikšmingai atitinkamos visuomenės daliai, taip

pat nebuvo pateikta įrodymų dėl minėto ženklo atitinkamo pripažinimo kitose šalyse, prekės ženklo vertės rinkoje plačiąja prasme (ne tik kilmės šalyje Vokietijoje), kas įgalintų daryti išvadą, kad suinteresuoto asmens ženklas yra įgijęs reputaciją. Nenustačius šios aplinkybės, kitų aplinkybių pagal šį protesto pagrindą vertinimas neturi teisinės reikšmės. Pagal tai, kas išdėstyta, protestas atmestinas PŽĮ 7 straipsnio 1 dalies 7 punkto pagrindu.

Protestas taip pat buvo grindžiamas ir PŽĮ 7 straipsnio 3 dalimi, kurioje nurodyta, kad ženklo registracija gali būti pripažinta negaliojančia, jeigu paaiškėja, kad pareiškėjas padavė paraišką įregistruoti ženklą turėdamas nesąžiningų ketinimų.

Europos Bendrijų Teisingumo Teismas, vertindamas pareiškėjo nesąžiningumą, pažymėjo, kad „nacionalinis teismas turi atsižvelgti į visus nagrinėjamai bylai būdingus svarbius veiksnius, esančius žymens įregistravimo kaip prekių ženklo paraiškos pateikimo momentu, be kita ko, į: 1) tai, kad pareiškėjas žino ar turi žinoti, jog trečiasis asmuo bent vienoje valstybėje narėje naudoja tapatų ar su prašomu įregistruoti žymeniu galimą supainioti panašų žymenį tapačioms ar panašioms prekėms; 2) pareiškėjo ketinimą užkirsti kelią šiam trečiajam asmeniui toliau naudoti šį žymenį; 3) teisinės apsaugos, kuri naudojama trečiojo asmens žymeniui ir prašomam įregistruoti žymeniui, laipsnį“ (Europos Bendrijų Teisingumo Teismo 2009 m. birželio 11 d. sprendimas Chocoladefabriken Lindt and Sprüngli AG, C-529/07). Šiame sprendime taip pat buvo konstatuota, kad pirmoji aplinkybė gali būti preziumuojama atsižvelgiant į tai, kad konkrečiame ekonomikos sektoriuje bendrai žinoma apie tapataus ar panašaus žymens naudojimą, o toks žinojimas gali būti grindžiamas naudojimo trukme.

Apeliacinis skyrius pažymi, kad protestuojamo ženklo savininkui galėjo būti žinoma apie suinteresuoto asmens ženklus „BRAUN“, kadangi minėti ženklai gana ilgai naudojami konkrečiame rinkos sektoriuje (Lietuvoje nuo 1992 metų, suinteresuoto asmens pareiškimas, priedas Nr. 3), taip pat suinteresuotas asmuo yra registravęs ženklus daugelyje šalių (priedas Nr. 3). Pažymėtina, kad protestuojamas ženklas pasižymi aukštu panašumo laipsniu į suinteresuoto asmens ženklus, kadangi iš esmės atkartoja suinteresuoto asmens ženklų skiriamąjį elementą žodį „BRAUN“. Todėl pareiškėjo siekis registruoti itin panašų prekių ženklą būtų siejamas su suinteresuoto asmens prekių ženklais, sukeltų painiavą vartotojų tarpe. Taip pat pažymėtina, kad suinteresuotas asmuo pateikė įrodymus, kad protestuojamo ženklo savininkas yra įregistravęs ne tik ženklą „Braun“, bet ir kitus ženklus, priklausančius kitiems pareiškėjams („KENWOOD“ (reg. Nr. 967200), „SUZUKI“ (reg.Nr. 1038303), kas įgalintų spręsti apie sisteminį pareiškėjo nesąžiningų veiksmų pobūdį. Pažymėtina, kad tokie veiksmai yra prieštaraujantys sąžiningiems pramonės ir prekybos reikalų vedimo papročiams, neatitinka sąžiningos komercijos standartams ir dėl to gali būti traktuojami kaip nesąžininga konkurencija. Todėl atsižvelgiant į išdėstytas aplinkybes, darytina išvada, kad pareiškėjas siekė apsaugos ženklui „Braun“ (tarpt. reg.Nr. 967200) turėdamas nesąžiningų ketinimų suinteresuoto asmens atžvilgiu. Pagal tai, kas išdėstyta, protestas laikytinas pagrįstu PŽĮ 7 straipsnio 3 dalies pagrindu.

IV. APELIACINIO SKYRIAUS IŠVADA

Apeliacinis skyrius, vadovaudamasis Lietuvos Respublikos prekių ženklų įstatymo 18 straipsnio 5 dalies 1 punktu,

n u t a r i a

Protestą tenkinti ir nesuteikti apsaugos Lietuvoje prekių ženklo „Braun“ tarptautinei registracijai Nr. 964587.

Apeliacinio skyriaus sprendimas per 6 mėnesius nuo priėmimo dienos gali būti skundžiamas Vilniaus apygardos teismui.

Oficialus biuletenis
„LIETUVOS RESPUBLIKOS VALSTYBINIO PATENTŲ BIURO
OFICIALUS BIULETENIS“, 10, 2013
Lietuvos Respublikos valstybinis patentų biuras,
Kalvarijų g. 3, LT-09310 Vilnius