ISSN 1648-9985
(online)

LIETUVOS RESPUBLIKOS VALSTYBINIO PATENTŲ BIURO OFICIALUS BIULETENIS

2013/11, 2013-11-25

OFFICIAL BULLETIN OF THE STATE PATENT BUREAU OF THE REPUBLIC OF LITHUANIA

IŠRADIMAI / INVENTIONS

Paraiškos / Applications - 2012 030 - 2013 036
Patentai / Patents - 5969 - 5976

DIZAINAS / DESIGNS

Registracijos / Registrations - 1764 - 1765

PREKIŲ ŽENKLAI / TRADEMARKS

Registracijos / Registrations 67497 - 67754

11 2013
VILNIUS

Lietuvos Respublikos valstybinio patentų biuro oficialiame biuletenyje *skelbiami išradimai, dizainas, prekių ženklai, registruoti Lietuvos Respublikos registruose pagal 2000 m. spalio 10 d. Lietuvos Respublikos prekių ženklų įstatymą Nr. VIII-1981, 2010 m. gruodžio 23 d. Lietuvos Respublikos patentų įstatymą Nr. XI–1261, 2002 m. lapkričio 7 d. Lietuvos Respublikos dizaino įstatymą Nr. IX–1181, Europos patentų paraiškos bei patentai, išplėsti Lietuvos Respublikoje 1994 m. sausio 25 d. Lietuvos Respublikos Vyriausybės ir Europos patentų organizacijos (EPO) susitarimu dėl Europos patentų galiojimo išplėtimo, bei Europos patentų paraiškos, paduotos pagal Europos patentų konvenciją (EPK), kurioms suteikta laikina apsauga Lietuvos Respublikoje, ir Europos patentai, įsigalioję Lietuvos Respublikoje pagal EPK.*

Išradimų, dizaino, prekių ženklų bei Europos patentų paraiškų bei patentų paskelbimo šiame oficialaus biuletenio numeryje data – 2013 m. lapkričio 25 d.

The Official Bulletin of the State Patent Bureau of the Republic of Lithuania *contains recordings in the Registers of Patents, Designs, Trademarks of the Respublic of Lithuania under the Law on Trademarks of the Republic of Lithuania No. VIII–1981 of October 10, 2000, the Patent Law of the Republic of Lithuania No. XI–1261 of December 23, 2010, the Design Law of the Republic of Lithuania No. IX–1181 of November 7, 2002, data on European Patent Applications and Patents extended to Republic of Lithuania under the Agreement on the extension of European Patents between the Government of the Republic of Lithuania and the European Patent Organization (EPO) of January 25, 1994, and European Patent Applications filed under European Patent Convention (EPC), that have provisional protection in Republic of Lithuania, and European Patents entered in force in Republic of Lithuania according to EPC.*

Date of publication of the Inventions, Designs, Trademarks, European Patent Applications and Patents in this number of the Official Bulletin – November 25, 2013.

© Lietuvos Respublikos valstybinis patentų biuras, 2013

Turinys

OFICIALŪS PRANEŠIMAI 2
Patentinių patikėtinių sąrašas 2
Valstybių kodai 5

IŠRADIMAI 7
BB1A* Paskelbtos paraiškos (A)** 8
FG9A Išduoti patentai (B) 14
MM9A Panaikinti patentai 22
MK9A Baigę galioti patentai 23
Vardinė rodyklė 24
Sisteminė rodyklė 26
Numerinė rodyklė 27
Numerinė paraiškų rodyklė 28
EUROPOS PATENTAI 29
BB1D Paskelbtos paraiškos 29
FG9D Paskelbti patentai 30
FG4D Paskelbti patentai 47
PC9D Patento perleidimas 253
QB9D Licencijos suteikimas 255
PD9D, DC9D, TH9A Patento pakeitimai 256
MM9D Išplėtimo panaikinimas 262
MG9D Išplėtimo pripažinimas negaliojančiu 263
MF9D Išplėtimo pripažinimas negaliojančiu 264
MM4D Panaikinti patentai 265
MG4D Patentai pripažinti negaliojančiais 266
ND9D Papildomos apsaugos liudijimai 318
Sisteminė paraiškų rodyklė 319
Numerinė paraiškų rodyklė 320
Sisteminė patentų rodyklė 321
Numerinė patentų rodyklė 328
Klasifikacijos skyriai 332

DIZAINAS 333
FG9L Paskelbtos registracijos 333
MM9L Dizaino išregistravimas 336
ND9L Registracijos galiojimo pratęsimas 337
QB9L Licencijos suteikimas 342
Vardinė rodyklė 343
Sisteminė rodyklė 344
Numerinė rodyklė 345
Klasifikacijos klasės 346

PREKIŲ IR PASLAUGŲ ŽENKLAI 347
FG9Y Paskelbtos registracijos 348
MF9Y Registracijos pripažintos negaliojančiomis 521
PD9Y, TC9Y, TH9Y Pakeitimai 522
ND9Y Registracijos galiojimo pratęsimas 551
MM9Y Ženklo išregistravimas 664
PC9Y Ženklo perdavimas 684
RC9Y Teisės į ženklą įkeitimas 687
MF9T Registracijos pripažintos negaliojančiomis 691
Vardinė rodyklė 692
Sisteminė rodyklė 698
Numerinė rodyklė 700
Klasifikacijos klasės 705

APELIACINIO SKYRIAUS SPRENDIMAI 707

Contents

OFFICIAL NOTICES 2
List of Patent Attorneys 2
Codes of Countries 5

INVENTIONS 7
BB1A Published Applications (A) 8
FG9A Granted Patents (B) 14
MM9A Lapsed Patents 22
MK9A Expired Patents 23
Name Index 24
Subject Matter Index 26
Number Index 27
Number Index of Applications 28
EUROPEAN PATENTS 29
BB1D Published Applications 29
FG9D Published Patents 30
FG4D Published Patents 47
PC9D Transfer of Patents 253
QB9D Licensing 255
PD9D, DC9D, TH9A Changes 256
MM9D Cancellation of Extension 262
MG9D Invalidation of Extension 263
MF9D Invalidation of Extension 264
MM4D Lapsed Patents 265
MG4D Invalidated Patents 266
ND9D Supplementary Protection Certificates 318
Subject Matter Index of Applications 319
Number Index of Applications 320
Subject Matter Index of Patents 321
Number Index of Patents 328
Sections according to the Classification 332

DESIGNS 333
FG9L Published Registrations 333
MM9L Lapse of Registrations 336
ND9L Renewal of Registrations 337
QB9L Licensing 342
Name Index 343
Subject Matter Index 344
Number Index 345
Classes according to the Classification 346

TRADEMARKS AND SERVICE MARKS 347
FG9Y Published Registrations 348
MF9Y Invalidated Registrations 521
PD9Y, TC9Y, TH9Y Changes 522
ND9Y Renewal of Registrations 551
MM9Y Lapse of Registration 664
PC9Y Transfer of Marks 684
RC9Y Pledging of the Mark 687
MF9T Invalidated Registrations 691
Name Index 692
Subject Matter Index 698
Number Index 700
Classes according to the Classification 705

DECISIONS ADOPTED OF THE DIVISION OF APPEALS 707

* *Pagal PINO standartą ST.17*
** *Pagal PINO standartą ST.16*

LIETUVOS RESPUBLIKOS PATENTINIŲ PATIKĖTINIŲ SĄRAŠAS

Duomenys iš Lietuvos Respublikos
patentinių patikėtinių registro 2013 m. lapkričio 14 d.

1. Vytautas Dovydėnas
V. Grybo g. 41-38
LT-10320 Vilnius
tel.: (370 5) 231 28 11
fax: (370 5) 261 76 93
e-mail: litpa@email.lt

2. Angelė Gurklytė
J. Basanavičiaus g. 11/1
LT-03108 Vilnius
tel.: (370 5) 212 35 58
(370 5) 261 62 83
fax: (370 5) 212 35 57
e-mail: ppc@post.omnitel.net

3. Marius Jakulis - Jason
AAA Law
Jasinskio g. 16A
LT-03163 Vilnius
tel.: (370 5) 252 66 76
fax: (370 5) 252 66 70
e-mail: info@AAALaw.EU

4. Leonas Antanas Kučinskas
Dr. Leono A. Kučinsko
patentinių paslaugų firma
Kaštonų g. 5-7
LT-01107 Vilnius
tel.: (370 5) 262 67 23
mob. (370 698) 80 624
fax: (370 5) 260 96 65
(370 5) 272 48 50
e-mail: leopat@is.lt

6. Marija Lenkutienė
Patentinių paslaugų centras, UAB
J. Basanavičiaus g. 11/1
LT-03108 Vilnius
tel.: (370 5) 212 35 58
(370 5) 261 62 83
fax: (370 5) 212 35 57
e-mail: ppc@post.omnitel.net

7. Reda Žabolienė
Advokatės Redos Žabolienės
kontora METIDA
Verslo centras VERTAS
Gynėjų g. 16, LT- 01109 Vilnius
tel.: (370 5) 249 08 30
(370 5) 249 08 31
(370 5) 249 08 32
fax: (370 5) 249 08 33
e-mail: patent@metida.lt
reda.zaboliene@metida.lt

8. Virgina Adolfina Draugelienė
UAB „TARPINĖ“
p.o.box 1202, LT-01007
A.P.Kavoliuko g. 24-152
LT-04328 Vilnius
tel.: (370 5) 230 56 52
mob. (370 614) 13 670
fax: (370 5) 248 97 37
e-mail: draugeliene@tarpine.lt

9. Liudmila Gerasimovič
IĮ „Liudmila Gerasimovič, Patentinis patikėtinis“
Vingrių g. 13-42
LT-01141 Vilnius
tel.: (370 5) 231 08 27
fax: (370 5) 231 05 93
e-mail: info@gerasimovic.com

LIST OF PATENT ATTORNEYS OF THE REPUBLIC OF LITHUANIA

Data from the Register of the Patent Attorneys
of the Republic of Lithuania on November 14, 2013

10. Vytautas Guobys
Ateities g. 3-9
LT-08306 Vilnius
tel.: (370 5) 262 42 50
fax: (370 5) 269 76 16
e-mail: vgpatent.lt@gmail.com

11. dr. Nijolė Viktorija Mickevičienė
Panerių g. 79a
LT-48425 Kaunas
tel.: (370 37) 26 02 23
mob. (370 686) 40 510
fax: (370 37) 30 86 68
e-mail: nemlietuva@hotmail.com

12. Genė Ona Sruogienė
UAB „TARPINĖ“
p.o.box 1202, LT-01007
A.P.Kavoliuko g. 24-152
LT-04328 Vilnius
tel.: (370 5) 230 56 52
mob. (370 614) 13 671
fax: (370 5) 248 97 37
e-mail: sruogiene@tarpine.lt

14. Algirdas Stonkus
A. Stonkaus individuali firma „Mes patys“
p.o.box 628
LT-03009 Vilnius
tel.: (370 5) 233 17 12

16. Nijolė Aliukaitė
p.o.box 2860
LT-01008 Vilnius ACP
tel.: (370 5) 275 04 54
mob. (370 616) 00266
e-mail: n.aliukaite@takas.lt

18. Jarūta Lotužytė
Medžiotojų g. 12-30
LT-92240 Klaipėda
tel.: (370 46) 21 68 14
(370 46) 29 30 15

19. Nijolė Nemcevičienė
Nijolės Nemcevičienės
patentinių paslaugų firma
Laisvės al. 101a-105
LT-44291 Kaunas
tel.: (370 37) 20 12 05
mob. (370 687) 155 95
fax: (370 37) 20 12 05
e-mail: ninema2009@yahoo.com

20. Aldona Orlienė
Kęstučio g. 59-11
LT-44303 Kaunas
tel.: (370 37) 22 76 57
(370 37) 70 58 04
mob. (370 686) 3 34 50
fax: (370 37) 20 43 59

21. Aldona Pacevičienė
A. Mickevičiaus g. 29-6
LT-44245 Kaunas
tel.: (370 37) 20 44 42
(370 37) 40 78 02
(370 98) 3 13 37
fax: (370 37) 40 78 03
e-mail: apaceviciene@takas.lt

22. Petras Puzinas
P.Puzino įmonė „Kalnuočiai“
Aguonų g. 140
LT-37452 Panevėžys
tel.: (370 45) 57 63 00
mob. (370 687) 267 14
fax: (370 45) 57 63 00
e-mail:
kalnuociai@post.omnitel.net

23. Raimonda Algimanta Skutele
Architektų g. 45-69
LT-04221 Vilnius
tel.: (370 5) 244 05 74
fax: (370 5) 244 05 74
e-mail: almonda@takas.lt

24. Irena Milda Srėbalienė
Patentinių paslaugų centras, UAB
J. Basanavičiaus g. 11/1
LT-03108 Vilnius
tel.: (370 5) 212 35 58
(370 5) 261 62 83
fax: (370 5) 212 35 57
e-mail: ppc@post.omnitel.net

25. Aurelija Šidlauskienė
Dr. V. Šidlauskas ir partneriai, UAB
K. Būgos g. 29
LT-44326 Kaunas
tel.: (370 37) 22 14 42
mob. (370 698) 787 25
fax: (370 37) 22 14 42
e-mail: aurelijosfirma@gmail.com

26. Lyra Tarnauskienė
UAB PATENTINĖ TEISINĖ APSAUGA,“
Maironio g. 14 B-1
LT-44298 Kaunas
tel.: (370 37) 32 10 67
mob. (370 687) 160 17
fax: (370 37) 32 10 90
e-mail: lyrat@takas.lt

27. Milda Tumkevičienė
Patentinių paslaugų centras, UAB
J. Basanavičiaus g. 11/1
LT-03108 Vilnius
tel.: (370 5) 212 35 58
(370 5) 261 62 83
fax: (370 5) 212 35 57
e-mail: ppc@post.omnitel.net

29. Liucija Janickaitė
Inpatra UAB
Šeškinės g. 59-53,
LT-07162 Vilnius
tel.: (370 5) 246 45 38
mob. (370 686) 518 25
fax: (370 5) 246 45 38
e-mail: pat.janickaite@gmail.com

30. Ramunė Garšvienė
Dūkštų g. 28-20
LT-07171 Vilnius
tel.: (370 5) 248 21 53
fax: (370 5) 248 21 53
e-mail: rgarsv@takas.lt

31. Stanislava Teleišienė
UAB „Brainera“
Savanorių pr. 217
LT-02300 Vilnius
tel.: (370 5) 264 80 88
mob. (370 601) 094 42
fax: (370 5) 264 80 99
e-mail: info@brainera.lt
stase@skynet.lt

32. Ona Vaičiulienė
V. Druskio g. 9-46
LT-04306 Vilnius
tel.: (370 5) 244 47 49
mob. (370 611) 37 406
fax: (370 5) 244 47 49
e-mail: ovaic@takas.lt

34. Liudmila Čebotariova
Patentinių paslaugų centras, UAB
J. Basanavičiaus g. 11/1
LT-03108 Vilnius
tel.: (370 5) 212 35 58
(370 5) 261 62 83
fax: (370 5) 212 35 57
e-mail: ppc@post.omnitel.net

35. Otilija Klimaitienė
AAA Law
Jasinskio g. 16A
LT-03163 Vilnius
tel.: (370 5) 252 66 76
fax: (370 5) 252 66 70
e-mail: o.klimaitiene@AAALaw.EU

36. Zita Grigienė
Savanorių pr. 222a-46
LT-50196 Kaunas
tel.: (370 37) 31 40 50
(370 37) 77 04 24
mob. (370 686) 550 16
fax: (370 37) 31 40 50
e-mail: zita.grigiene@gmail.com

37. Tatjana Sterlina
UAB „Intels“
Naugarduko g. 32/2
LT-03225 Vilnius
tel.: (370 5) 233 54 77
fax: (370 5) 216 22 88
e-mail: info@intels.lt
sterlina@post.5ci.lt

38. Gražina Pečiulienė
P. Vileišio g. 24-71
LT-10301 Vilnius
tel.: (370 5) 234 10 83
fax: (370 5) 234 10 83
e-mail: grazina@post.omnitel.net

39. Sigitas Bartkus
Breslaujos g. 3
LT-44403 Kaunas
tel.: (370 37) 40 18 30
mob. (370 687) 990 81
fax: (370 37) 35 12 71
e-mail: bartkus@mail.lei.lt

40. Nelia Janiušina
UAB „Intels“
Naugarduko g.32/2
LT-03225 Vilnius
tel.: (370 5) 233 54 77
fax: (370 5) 216 22 88
e-mail: info@intels.lt
intels@takas.lt

41. Danutė Lišauskaitė
Studentų g. 32-3
LT-50249 Kaunas
tel.: (370 37) 73 84 56

42. Aleksandras Loginovas
Studentų g. 32-3
LT- 50249 Kaunas
tel.: (370 37) 43 84 56

43. Marija Vanda Antanaitienė
p.o.box 3197
LT-06002 Vilnius
tel.: (370 5) 247 04 42
fax: (370 5) 247 04 42
e-mail: patent@takas.lt

44. Audronė Juodzevičienė
Medeinos g. 13-8
LT-06139 Vilnius
tel.: (370 5) 240 84 37
e-mail:
audrone.juodzeviciene@vilnius.lt

45. Juozas Lapienis
Pušų g. 10-10
LT-08120 Vilnius
tel.: (370 5) 241 32 31
mob. (370 685) 11 286
fax: (370 5) 241 32 31
e-mail: juozulis@sklypas.lt

46. Telesforas Urbaitis
Advokatas Telesforas Urbaitis
Gedimino pr. 28/2-801,
LT-01104 Vilnius
tel.: (370) 673 30 429
(370) 685 66 354
e-mail:
advokatas.Telesforas@gmail.com

47. Vaclovas Kiškis
Adomaičiai,
Lavoriškių p-tas,
LT-15032 Vilniaus raj.
tel.: (370 673) 44 400
e-mail: vaclovas@irii.lt
vaclovas@patentas.lt

48. Eglė Mickevičiūtė-Tiažkijienė
Advokatės Eglės Mickevičiūtės-Tiažkijienės kontora
Šeimyniškių g. 22
LT-09312 Vilnius
tel.: (370 5) 272 39 24
mob. (370 687) 85 880
fax: (370 5) 272 39 24
e-mail: emt@takas.lt

49. Vytautas Einoris
Gerbutavičiaus g. 1/42-155
LT-04318 Vilnius
tel.: (370 5) 245 19 87
fax: (370 5) 274 50 43
e-mail: einavytas@hotmail.com

50. Aušra Pakėnienė
AAA Law
Jasinskio g. 16A
LT-03163 Vilnius
tel.: (370 5) 252 66 76
fax: (370 5) 252 66 70
e-mail: a.pakeniene@AAALaw.EU

51. Jurga Petniūnaitė
AAA Law
Jasinskio g. 16A
LT-03163 Vilnius
tel.: (370 5) 252 66 76
fax: (370 5) 252 66 70
e-mail: j.petniunaite@AAALaw.EU

52. Jelena Gerasimovič
IĮ „Liudmila Gerasimovič, Patentinis patikėtinis“
Vingrių g. 13-42
LT-01141 Vilnius
tel.: (370 5) 231 08 27
fax: (370 5) 231 05 93
e-mail: info@gerasimovic.com

53. Malvina Milda Pranskevičienė
IĮ „Liudmila Gerasimovič, Patentinis patikėtinis“
Vingrių g. 13-42
LT-01141 Vilnius
tel.: (370 5) 231 08 27
fax: (370 5) 231 05 93
e-mail: info@gerasimovic.com

54. Gediminas Pranevičius
Advokatų kontora VARUL
Konstitucijos pr. 7,
LT-09308 Vilnius
tel.: (370 5) 248 73 37
fax: (370 5) 248 73 38
e-mail:
gediminas.pranevicius@ipforma.lt

55. Vitalija Banaitienė
UAB „TARPINĖ“
p.o.box 1202, LT-01007
A.P.Kavoliuko g. 24-152
LT-04328 Vilnius
tel.: (370 5) 230 56 52
mob. (370 699) 02 023
fax: (370 5) 248 97 37
e-mail: banaitiene@tarpine.lt

56. Vilija Viešūnaitė
Advokatų profesinė bendrija „TRINITI LT“
L.Stuokos-Gucevičiaus g. 9
LT-01122 Vilnius
tel.: (370 5) 231 22 11
mob. (370 687) 48 149
fax: (370 5) 231 22 44
e-mail: vilija.viesunaite@triniti.lt

57. Gvidas Urbonas
K. Donelaičio g. 33-101
LT-44240 Kaunas
tel.: (370 37) 32 44 32
mob. (370 698) 83 666
fax: (370 37) 20 89 30
e-mail: gvidasu@one.lt

58. Birutė Dauderienė
Advokatės Redos Žabolienės kontora METIDA
Verslo centras VERTAS
Gynėjų g. 16, LT- 01109 Vilnius
tel.: (370 5) 249 08 30
fax: (370 5) 249 08 33
e-mail:
birute.dauderiene@metida.lt

59. Inga Lukauskienė
Advokatės Redos Žabolienės kontora METIDA
Verslo centras VERTAS
Gynėjų g. 16, LT- 01109 Vilnius
tel.: (370 5) 249 08 30
fax: (370 5) 249 08 33
e-mail:
Inga.lukauskiene@metida.lt

60. Lina Meškauskienė
Advokatės
Meškauskienės kontora
Vytauto g. 12,
LT-08118 Vilnius
tel.: +370 5 272 17 17
fax: +370 5 272 19 84
e-mail: info@akmp.lt

61. Edita Ivanauskienė
Advokatės
Editos Ivanauskienės kontora
Vokiečių g. 7-2,
LT- 01130 Vilnius
tel.: (370 5) 277 77 04
(370 5) 686 11 584
fax: (370 5) 277 77 04
e-mail:
edita_ivanauskiene@yahoo.com
edita.ivanauskiene@eiip.lt

62. Tomas Jakubauskas
Advokatų kontora
Eversheds Saladžius
Jasinskio g. 16B,
LT- 01112 Vilnius
tel.: (370 5) 239 23 91
fax: (370 5) 239 23 90
e-mail:
tomas.jakubauskas@eversheds.lt

Numeracija – pagal patentinių patikėtinių registro duomenis.

VALSTYBIŲ, TERITORIJŲ, KITŲ SUBJEKTŲ IR TARPVYRIAUSYBINIŲ ORGANIZACIJŲ ŽYMĖJIMO KODAI PAGAL PINO STANDARTĄ ST.3

AD	Andora	AD	Andorra
AE	Jungtiniai Arabų Emyratai	AE	United Arab Emirates
AF	Afganistanas	AF	Afghanistan
AG	Antigva ir Barbuda	AG	Antigua and Barbuda
AI	Angilija	AI	Anguilla
AL	Albanija	AL	Albania
AM	Armėnija	AM	Armenia
AO	Angola	AO	Angola
AP	Afrikos regioninė pramoninės nuosavybės organizacija (ARIPO)	AP	African Regional Industrial Property Organization (ARIPO)
AR	Argentina	AR	Argentina
AT	Austrija	AT	Austria
AU	Australija	AU	Australia
AW	Aruba	AW	Aruba
AZ	Azerbaidžanas	AZ	Azerbaijan
BA	Bosnija ir Hercegovina	BA	Bosnia and Herzegovina
BB	Barbadosas	BB	Barbados
BD	Bangladešas	BD	Bangladesh
BE	Belgija	BE	Belgium
BF	Burkina Fasas	BF	Burkina Faso
BG	Bulgarija	BG	Bulgaria
BH	Bahreinas	BH	Bahrain
BI	Burundis	BI	Burundi
BJ	Beninas	BJ	Benin
BM	Bermuda	BM	Bermuda
BN	Brunėjus Darusalamas	BN	Brunei Darussalam
BO	Bolivijos Daugiatautė Valstybė	BO	Bolivia, Plurinational State of
BQ	Boneras, Sint Eustatijus ir Saba	BQ	Bonaire, Sint Eustatius and Saba
BR	Brazilija	BR	Brazil
BS	Bahamos	BS	Bahamas
BT	Butanas	BT	Bhutan
BV	Buvė Sala	BV	Bouvet Island
BW	Botsvana	BW	Botswana
BX	Beneliukso intelektinės nuosavybės tarnyba (BOIP)	BX	Benelux Office for Intelectual Property (BOIP)
BY	Baltarusija	BY	Belarus
BZ	Belizas	BZ	Belize
CA	Kanada	CA	Canada
CD	Kongo Demokratinė Respublika	CD	Democratic Republic of the Congo
CF	Centrinės Afrikos Respublika	CF	Central African Republic
CG	Kongas	CG	Congo
CH	Šveicarija	CH	Switzerland
CI	Dramblio Kaulo Krantas	CI	Cote d'Ivoire
CK	Kuko Salos	CK	Cook Islands
CL	Čilė	CL	Chile
CM	Kamerūnas	CM	Cameroon
CN	Kinija	CN	China
CO	Kolumbija	CO	Colombia
CR	Kosta Rika	CR	Costa Rica
CU	Kuba	CU	Cuba
CV	Žaliasis Kyšulys	CV	Cape Verde
CW	Kurakao	CW	Curaçao
CY	Kipras	CY	Cyprus
CZ	Čekija	CZ	Czech Republic
DE	Vokietija	DE	Germany
DJ	Džibutis	DJ	Djibouti
DK	Danija	DK	Denmark
DM	Dominika	DM	Dominica
DO	Dominikos Respublika	DO	Dominican Republic
DZ	Alžyras	DZ	Algeria
EA	Eurazijos patentų organizacija (EAPO)	EA	Eurasian Patent Organization (EAPO)
EC	Ekvadoras	EC	Ecuador
EE	Estija	EE	Estonia
EG	Egiptas	EG	Egypt
EH	Vakarų Sachara	EH	Western Sahara
EM	Vidaus rinkos harmonizavimo tarnyba (prekių ženklai ir dizainai) (OHIM)	EM	Office for Harmonization in the Internal Market (Trademarks and Designs) (OHIM)
EP	Europos patentų tarnyba (EPT)	EP	European Patent Office (EPO)
ER	Eritrėja	ER	Eritrea
ES	Ispanija	ES	Spain
ET	Etiopija	ET	Ethiopia
FI	Suomija	FI	Finland
FJ	Fidžis	FJ	Fiji
FK	Folklando Salos (Malvinai)	FK	Falkland Islands (Malvinas)
FO	Farerų Salos	FO	Faroe Islands
FR	Prancūzija	FR	France
GA	Gabonas	GA	Gabon
GB	Jungtinė Karalystė	GB	United Kingdom
GC	Persijos įlankos Arabų valstybių bendradarbiavimo tarybos (GCC) patentų tarnyba	GC	Patent Office of the Cooperation Council for the Arab States of the Gulf (GCC)
GD	Grenada	GD	Grenada
GE	Gruzija	GE	Georgia
GG	Gernsis	GG	Guernsey
GH	Gana	GH	Ghana
GI	Gibraltaras	GI	Gibraltar
GL	Grenlandija	GL	Greenland
GM	Gambija	GM	Gambia
GN	Gvinėja	GN	Guinea
GQ	Pusiaujo Gvinėja	GQ	Equatorial Guinea
GR	Graikija	GR	Greece
GS	Pietų Georgijos ir Pietų Sandvičo Salos	GS	South Georgia and the South Sandwich Islands
GT	Gvatemala	GT	Guatemala
GW	Bisau Gvinėja	GW	Guinea-Bissau
GY	Gajana	GY	Guyana
HK	Ypatingasis Administracinis Kinijos Regionas Honkongas	HK	The Hong Kong Special Administrative Region of the People's Republic of China
HN	Hondūras	HN	Honduras
HR	Kroatija	HR	Croatia
HT	Haitis	HT	Haiti
HU	Vengrija	HU	Hungary
IB	Pasaulinės intelektinės nuosavybės organizacijos Tarptautinis biuras (WIPO)	IB	International Bureau of the World Intellectual Property Organization (WIPO)
ID	Indonezija	ID	Indonesia
IE	Airija	IE	Ireland
IL	Izraelis	IL	Israel
IM	Meno sala	IM	Isle of Man
IN	Indija	IN	India
IQ	Irakas	IQ	Iraq
IR	Irano Islamo Respublika	IR	Iran (Islamic Republic of)
IS	Islandija	IS	Iceland
IT	Italija	IT	Italy
JE	Džersis	JE	Jersey
JM	Jamaika	JM	Jamaica
JO	Jordanija	JO	Jordan
JP	Japonija	JP	Japan
KE	Kenija	KE	Kenya
KG	Kirgizija	KG	Kyrgyzstan
KH	Kambodža	KH	Cambodia
KI	Kiribatis	KI	Kiribati
KM	Komorai	KM	Comoros
KN	Sent Kitsas ir Nevis	KN	Saint Kitts and Nevis
KP	Korėjos Liaudies Demokratinė Respublika	KP	Democratic People's Republic of Korea
KR	Korėjos Respublika	KR	Republic of Korea

KW	Kuveitas	KW	Kuwait
KY	Kaimanų Salos	KY	Cayman Islands
KZ	Kazachstanas	KZ	Kazakhstan
LA	Laoso Liaudies Demokratinė Respublika	LA	Lao People's Democratic Republic
LB	Libanas	LB	Lebanon
LC	Sent Lusija	LC	Saint Lucia
LI	Lichtenšteinas	LI	Liechtenstein
LK	Šri Lanka	LK	Sri Lanka
LR	Liberija	LR	Liberia
LS	Lesotas	LS	Lesotho
LT	Lietuva	LT	Lithuania
LU	Liuksemburgas	LU	Luxembourg
LV	Latvija	LV	Latvia
LY	Libija	LY	Libya
MA	Marokas	MA	Morocco
MC	Monakas	MC	Monaco
MD	Moldova	MD	Republic of Moldova
ME	Juodkalnija	ME	Montenegro
MG	Madagaskaras	MG	Madagascar
MK	Buvusioji Jugoslavijos Respublika Makedonija	MK	The former Yugoslav Republic of Macedonia
ML	Malis	ML	Mali
MM	Mianmaras	MM	Myanmar
MN	Mongolija	MN	Mongolia
MO	Makao	MO	Macao
MP	Marianos Šiaurinės Salos	MP	Northern Mariana Islands
MR	Mauritanija	MR	Mauritania
MS	Montseratas	MS	Montserrat
MT	Malta	MT	Malta
MU	Mauricijus	MU	Mauritius
MV	Maldyvai	MV	Maldives
MW	Malavis	MW	Malawi
MX	Meksika	MX	Mexico
MY	Malaizija	MY	Malaysia
MZ	Mozambikas	MZ	Mozambique
NA	Namibija	NA	Namibia
NE	Nigeris	NE	Niger
NG	Nigerija	NG	Nigeria
NI	Nikaragva	NI	Nicaragua
NL	Nyderlandai	NL	Netherlands
NO	Norvegija	NO	Norway
NP	Nepalas	NP	Nepal
NR	Nauru	NR	Nauru
NZ	Naujoji Zelandija	NZ	New Zealand
OA	Afrikos intelektinės nuosavybės organizacija (OAPI)	OA	African Intellectual Property Organization (OAPI)
OM	Omanas	OM	Oman
PA	Panama	PA	Panama
PE	Peru	PE	Peru
PG	Papua Naujoji Gvinėja	PG	Papua New Guinea
PH	Filipinai	PH	Philippines
PK	Pakistanas	PK	Pakistan
PL	Lenkija	PL	Poland
PT	Portugalija	PT	Portugal
PW	Palau	PW	Palau
PY	Paragvajus	PY	Paraguay
QA	Kataras	QA	Qatar
QZ	Bendrijos augalų veislių tarnyba (Europos Sąjunga)	QZ	Community Plant Variety Office (European Union) (CPVO)
RO	Rumunija	RO	Romania
RS	Serbija	RS	Serbia
RU	Rusijos Federacija	RU	Russian Federation
RW	Ruanda	RW	Rwanda
SA	Saudo Arabija	SA	Saudi Arabia
SB	Saliamono Salos	SB	Solomon Islands
SC	Seišeliai	SC	Seychelles
SD	Sudanas	SD	Sudan
SE	Švedija	SE	Sweden
SG	Singapūras	SG	Singapore
SH	Šv. Elenos, Dangun Žengimo ir Tristano da Kunjos salos	SH	Saint Helena, Ascension and Tristan da Cunha
SI	Slovėnija	SI	Slovenia
SK	Slovakija	SK	Slovakia
SL	Siera Leonė	SL	Sierra Leone
SM	San Marinas	SM	San Marino
SN	Senegalas	SN	Senegal
SO	Somalis	SO	Somalia
SR	Surinamas	SR	Suriname
SS	Pietų Sudanas	SS	South Sudan
ST	San Tomė ir Prinsipė	ST	Sao Tome and Principe
SV	Salvadoras	SV	El Salvador
SX	Sint Martenas (Olandijos dalis)	SX	Sint Maarten (Dutch part)
SY	Sirijos Arabų Respublika	SY	Syrian Arab Republic
SZ	Svazilendas	SZ	Swaziland
TC	Terkso ir Kaikoso Salos	TC	Turks and Caicos Islands
TD	Čadas	TD	Chad
TG	Togas	TG	Togo
TH	Tailandas	TH	Thailand
TJ	Tadžikija	TJ	Tajikistan
TL	Rytų Timoras	TL	Timor–Leste
TM	Turkmėnija	TM	Turkmenistan
TN	Tunisas	TN	Tunisia
TO	Tonga	TO	Tonga
TR	Turkija	TR	Turkey
TT	Trinidadas ir Tobagas	TT	Trinidad and Tobago
TV	Tuvalu	TV	Tuvalu
TW	Taivanis, Kinijos provincija	TW	Taiwan, Province of China
TZ	Tanzanija	TZ	United Republic of Tanzania
UA	Ukraina	UA	Ukraine
UG	Uganda	UG	Uganda
US	Jungtinės Amerikos Valstijos	US	United States of America
UY	Urugvajus	UY	Uruguay
UZ	Uzbekistanas	UZ	Uzbekistan
VA	Vatikanas	VA	Holy See
VC	Sent Vinsentas ir Grenadinai	VC	Saint Vincent and the Grenadines
VE	Venesuelos Bolivaro Respublika	VE	Venezuela, Bolivarian Republic of
VG	Virdžinijos Salos (Britų)	VG	Virgin Islands (British)
VN	Vietnamas	VN	Viet Nam
VU	Vanuatu	VU	Vanuatu
WO	Pasaulinė intelektinės nuosavybės organizacija (WIPO Tarptautinis biuras)	WO	World Intellectual Property Organization (WIPO) (International Bureau of)
WS	Samoa	WS	Samoa
XN	Šiaurės patentų institutas (NPI)	XN	Nordic Patent Institute (NPI)
YE	Jemenas	YE	Yemen
ZA	Pietų Afrikos Respublika	ZA	South Africa
ZM	Zambija	ZM	Zambia
ZW	Zimbabvė	ZW	Zimbabwe

IŠRADIMAI

*(11)** Dokumento numeris
Number of the document

(13) Dokumento rūšis**:
A - paskelbta patentinė paraiška
B - išduotas patentas
T - Europos patento apibrėžties vertimas
Kind of document:
A - published Application
B - granted Patent
T - translation of European Patent Claim

(15) Atitaisymas
Patent correction information

(21) Paraiškos numeris
Application number

(22) Paraiškos padavimo data
Date of filing the application

(24) Liudijimo įsigaliojimo data
Date of coming into effect of SPC

(30) Prioriteto paraiškos numeris, data, valstybės kodas***
Priority application number, date, code of country

(41) Paraiškos paskelbimo data
Date of publication of the application

(45) Patento paskelbimo data
Date of publication of the patent

(46) Apibrėžties vertimo paskelbimo data
Date of publication of the claims translation

(48) Atitaisymo data
Date of issuance of a corrected patent document

(51) Tarptautinės patentų klasifikacijos indeksai
Indication of International Patent Classification

(54) Išradimo pavadinimas
Title of the invention

(57) Išradimo apibrėžtis/Referatas
Claim/Abstract

(60) Paraiškos, paduotos užsienio patentų tarnybai, duomenys (paraiškos numeris, paraiškos padavimo data, valstybės kodas)
Data relating to the application filed with a foreign patent office (application number, date, code of country)

(62) Paraiškos, iš kurios dokumentas išskirtas, numeris
Number of the earlier application

(68) Patento numeris
Patent number

(71) Pareiškėjo pavadinimas/vardas, pavardė, adresas, valstybės kodas
Name and address of applicant, code of country

(72) Išradėjo vardas, pavardė, valstybės kodas
Name of inventor, code of country

(73) Savininko pavadinimas/vardas, pavardė, adresas, valstybės kodas
Name and address of grantee, code of country

(74) Patentinio patikėtinio registracijos numeris/ atstovo vardas, pavardė, adresas, valstybės kodas
Name, registration number, address of attorney/representative, code of country

(83) Mikroorganizmo deponavimo numeris ir vieta, valstybės kodas
Number and place of deposit of the microorganism, code of country

(85) Nacionalinio PCT lygio pradžios data
Date of commencement of the national phase pursuant to the PCT

(86) Tarptautinės paraiškos padavimo duomenys (paraiškos numeris, paraiškos padavimo data)
Data relating to the filing PCT application (number of application, date of filing application)

(87) Tarptautinės paraiškos paskelbimo duomenys (paskelbimo numeris, paskelbimo data)
Publication data of the PCT application (publication number, publication date)

(92) Vaisto ar augalų apsaugos priemonės pirmojo nacionalinio registravimo liudijimo numeris ir išdavimo data
Number and date of the first national authorization to place the medicinal or plant protection product on the market

(93) Vaisto ar augalų apsaugos priemonės pirmojo registravimo regioninėje ekonominėje bendrijoje liudijimo numeris, išdavimo data ir valstybės kodas
Number, date and code of country of origin of the first authorization to place the medicinal or plant protection product on the market within regional economic community

(94) Liudijimo galiojimo termino pasibaigimo data
Calculated date of expiry of the SPC

(95) Veikliosios medžiagos pavadinimas
Name of the product protected by the basic patent

(96) Europos paraiškos padavimo duomenys (paraiškos numeris, paraiškos padavimo data)
Data relating to the filing European application (number of application, date of filing application)

(97) Europos paraiškos paskelbimo duomenys (paraiškos paskelbimo data, patento paskelbimo data)
Publication data of the European application (publication date of aplication; publication date of patent)

** Pagal PINO standartą ST.9*
*** Pagal PINO standartą ST.16*
**** Pagal PINO standartą ST.3*

Patento paraiškos, paskelbtos pagal Lietuvos Respublikos patentų įstatymo 26 straipsnį

(51) Int. Cl. (2013.01): **A45F 3/00**
(21) **2012 030**
(13) **A**
(22) 2012 04 30
(71) Rima BENDARAVIČIENĖ, Baltijos g. 90-25, Kaunas, LT
(72) Rima BENDARAVIČIENĖ, LT
(54) Hamakas ir jo naudojimo būdas
(57) Išradimas yra iš laisvalaikio praleidimo įrenginių srities ir gali būti panaudojamas pasyviam poilsiui gamtoje ar kitose vietose. Hamakas, susidedantis iš korpusinės dalies su tvirtinimo įtaisais, o prie jo korpusinės dalies (1) yra prisiūta kišenė (2), į kurią gali būti įdėta tvirtinimo juosta (5) ir kablys (8), o ant minėtos kišenės ir juostos yra spaudės, susidedančios iš dviejų dalių, viršutinės (3) ir (6) apatinės (4) ir (7). Būdas hamakui naudoti pasižymi tuo, kad besisupantis patraukia ir paleidžia tvirtinimo juostą, kurios vienas galas yra prisegamas prie antkišenio, o kitas pririšamas prie stacionaraus objekto arba kablio.

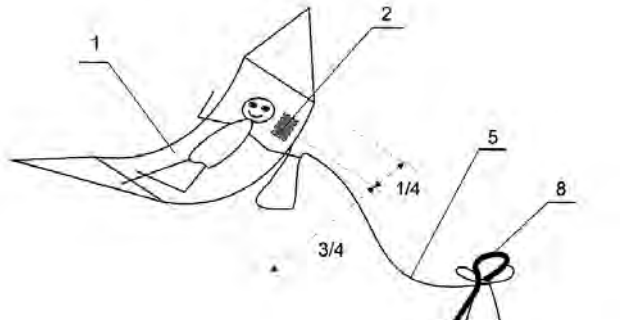

Apibrėžties punktai: 2, brėžiniai: 2.

---

(51) Int. Cl. (2013.01): **A47B 96/00**
(21) **2013 033**
(13) **A**
(22) 2013 04 16
(30) U201200027, 2012 04 27, EE
(71) Unique Decor OÜ, Vase 7-2, 10125 Tallinn, EE
(72) Raimo KÕRTS, EE
(74) Reda ŽABOLIENĖ, 7, Advokatės Redos Žabolienės kontora METIDA, Verslo centras VERTAS, Gynėjų g. 16, LT-01109 Vilnius, LT
(54) Vertikalus stovas gėlių vazonams laikyti
(57) Vertikalus stovas gėlių vazonams laikyti, apimantis atraminę konstrukciją, viršutinę ir apatinę tvirtinimo sistemas, per kurias stovas yra tvirtinamas kambaryje tarp grindų ir lubų. Gėlių vazonų laikikliai yra pritvirtinti prie atraminės konstrukcijos. Gėlių vazonų pozicijos gali būti keičiamos vertikaliai ir taip pat aplink atraminės konstrukcijos ašį. Gėlių vazonų pagrindas apima krepšį su plokšte.

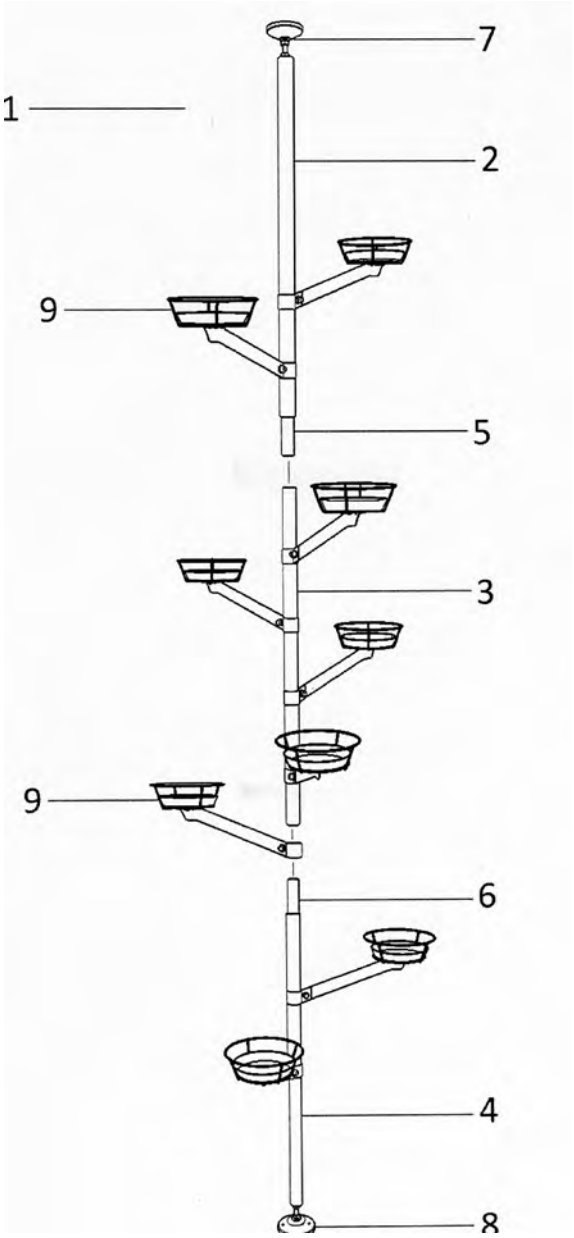

Apibrėžties punktai: 6, brėžiniai: 4.

---

(51) Int. Cl. (2013.01): **B01D 15/00**
A61K 36/00
(21) **2012 035**
(13) **A**
(22) 2012 05 18
(71) UAB “ROKIŠKIO PRAGIEDRULIAI”, Nepriklausomybės a. 22, Rokiškis, LT
(72) Natalia KISELIOVA, RU
Yury GARIPOV, RU
Sergey PONKRATOV, RU
Viačeslavas MASLOVAS, LT

(74) Jurga PETNIŪNAITĖ, 51, AAA Law, J.Jasinskio g. 16A, LT-03163 Vilnius, LT

(54) Ypatingai gryno dihidrokvercetino gamybos būdas

(57) Šis išradimas priklauso chromatografinio (2R,3R)-dihidrokvercetino išskyrimo sričiai, biologiškai aktyvių papildų gamybai medicinos ir farmaciniais tikslais, taip pat maisto ir kosmetikos pramonei. Siūlomas naujas (2R,3R)-dihidrokvercetino aukšto našumo išgavimo būdas, kurio metu būtų gaunamas ypatingai grynas produktas. Dihidrokvercetino turinčią kietą žaliavą tirpina etilo spirito vandens tirpale, esant 20 - 29 ^{0}C temperatūrai, iki dihidrokvercetino dalis tirpale pasiekia 50 - 250 g/l. Po to vykdant chromatografinį atskyrimą esant 100 - 500 kg/cm^2 slėgiui kolonėlėje su dinaminiu ašiniu spaudimu, kur kolonėlė yra užpildyta grįžtamosios fazės sorbentu, kai sorbento eliuavimą vykdo iš anksto degazuotu ir modifikuotu etilo spirito vandens tirpalu. Eliuato frakcijų surinkimas vykdomas refraktometrinės ir masės spektrometrinės analizės būdais su po to sekančiu produkto kristalizavimu šaldant, filtracija ir liofilizacija. Šiuo būdu gaunamas produktas turi ne mažiau negu 99,9 % (2R,3R)-dihidrokvercetino.

Apibrėžties punktai: 3, brėžiniai: 0.

---

(51) Int. Cl. (2013.01): **E04B 2/00**

(21) **2013 036**

(13) **A**

(22) 2013 04 17

(71) RITSU EHITUSE OÜ, Linna küla, Helme vald, 68619 Valga maakond, EE

(72) Ants RANDMAA, EE

(74) Vitalija BANAITIENĖ, 55, UAB TARPINĖ, A.P.Kavoliuko g. 24-152, LT-04328 Vilnius, LT

(54) Tašų kampinis dyginis sujungimas, išlaikantis proporcijas

(57) Išradimo objektas yra tašų kampinis dyginis sujungimas, išlaikantis proporcijas, kur tašai, sujungti statmenai vienas kito atžvilgiu, apima viršutinio dygio šonines sieneles ir apatinio dygio šonines sieneles, kaklelio dygių nuožulnias plokštumas, dygio kaklelių nuožulnias plokštumas, sandarinimo tarpus, kompensacinius paviršius, matavimo paviršius ir kopijuojamus paviršius. Tam, kad būtų užtikrintas sandarus ir stabilus sujungimas, tašai turi sandarinimo kraštus, išdėstytus tarp apatinio dygio šoninių sienelių paviršių ir kompensacinių paviršių. Minėtas tašų kampinis dyginis sujungimas išlaiko rąstinių namų kampinius dygius sandarius nepriklausomai nuo oro sąlygų. Sujungimas leidžia statyti namus iš dalinai išdžiovintų rąstų, kur statmenų rąstų kampų dygiai lieka glaudžiame kontakte vienas su kitu, nepriklausomai nuo drėgmės lygio.

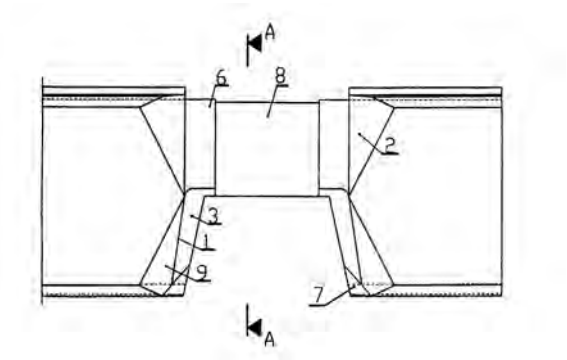

Apibrėžties punktai: 4, brėžiniai: 4.

---

(51) Int. Cl. (2013.01): **F24J 3/00**

(21) **2012 033**

(13) **A**

(22) 2012 05 10

(71) Tomas GLUMBAKAS, Liepų g. 14-21, LT-33124 Molėtai, LT

Dmitrijus MARATKANOVAS, Vytauto g. 34-14, LT-08122 Vilnius, LT

Genadij PAVLOVSKIJ, Vytauto g. 8-26, LT-25102 Lentvaris, Trakų r., LT

Artūras JUCHNEVIČIUS, Statybininkų g. 16, LT-21110 Trakai, LT

(72) Tomas GLUMBAKAS, LT

Dmitrijus MARATKANOVAS, LT

Genadij PAVLOVSKIJ, LT

Artūras JUCHNEVIČIUS, LT

(74) Tatjana STERLINA, 37, UAB “Intels”, Naugarduko g. 32/2, LT-03225 Vilnius, LT

(54) Šildymo sistema

(57) Išradimas yra priskiriamas šiluminės technikos sričiai ir gali būti panaudotas kaip šilumos energijos tiekimo iš pastatų, prijungtų prie centralizuotos šilumos tiekimo sistemos, į tos sistemos magistralinius vamzdynus sistema. Siūlomas techninis sprendimas yra centralizuotos šilumos tiekimo sistemos panaudojimas kartu su saulės kolektorių įranga ar kitu autonominiu šilumos generatoriumi taip, kad esant tam tikroms oro sąlygoms (tiek vasarą, tiek ir žiemą) šio autonominio šilumos generatoriaus sugeneruotos šilumos energijos perteklius būtų perduodamas į magistralinius centralizuotos šilumos tiekimo sistemos tinklus. Šio išradimo pritaikymas atskirais atvejais duotų galimybę autonominio šilumos generatoriaus sugeneruotą šilumos perteklių perduoti kitiems šilumos energijos vartotojams, sumažinti šilumos nuostolius magistraliniuose vamzdynuose ir juose palaikyti tam tikrą temperatūros lygį nepriklausomai nuo jų ilgio ir atstumo nuo centrinės šilumos energijos gamybos vietos iki vartotojo. Pagal siūlomą išradimą nauja yra tai, kad saulės kolektoriams pradėjus generuoti šilumos energijos perteklių įranga yra apsaugota nuo perkaitimo ir kartu vartotojas gali pats tiekti šilumos energiją į centralizuotus šilumos tiekimo tinklus.

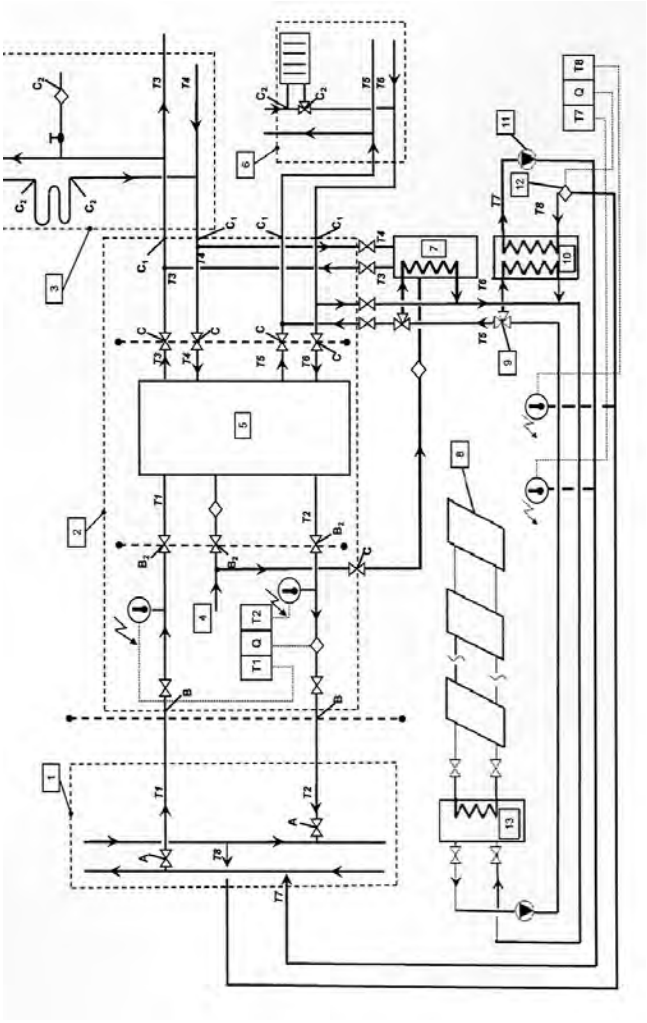

Apibrėžties punktai: 7, brėžiniai: 3.

Tarptautinės patentinės paraiškos, paskelbtos pagal Lietuvos Respublikos patentų įstatymo 26 straipsnį

(51) Int. Cl. (2013.01): **A61K 39/00**
C07K 16/00

(21) **2013 016**

(13) A

(22) 2013 02 14

(86) PCT/IB2011/002350

(86) 2011 07 15

(85) 2013 02 14

(30) 2011127059, 2011 07 01, RU
2010129295, 2010 07 15, RU
2010130353, 2010 07 21, RU
2011127052, 2011 07 01, RU
2010129290, 2010 07 15, RU
2010130356, 2010 07 21, RU
2011127051, 2011 07 01, RU
2011127055, 2011 07 01, RU
2010129291, 2010 07 15, RU
2011127058, 2011 07 01, RU
2010129298, 2010 07 15, RU
2010129292, 2010 07 15, RU
2010129294, 2010 07 15, RU
2011110106, 2011 03 17, RU
2010130358, 2010 07 21, RU
2010130355, 2010 07 21, RU
2010130348, 2010 07 21, RU
2011127053, 2011 07 01, RU

(71) Oleg Iliich EPSHTEIN, 4 Samotyochny per. 3-72, 127473 Moscow, RU

(72) Oleg Iljiich EPSHTEIN, RU

(74) Gediminas PRANEVIČIUS, 54, Advokatų kontora VARUL, Konstitucijos pr. 7, LT-09308 Vilnius, LT

(54) Aktyvuotos-potencijuotos formos antikūno poveikio padidinimo būdas

(57) 1. Farmacinė kompozicija, b e s i s k i r i a n t i tuo, kad turi a) antikūno prieš endogeninę biologinę molekulę aktyvuotą-potencijuotą formą ir b) antikūno prieš NO-sintazę aktyvuotą-potencijuotą formą.

2. Farmacinė kompozicija pagal 1 punktą, b e s i s k i r i a n t i tuo, kad dar turi ir farmaciškai priimtiną kietą nešiklį.

3. Farmacinė kompozicija pagal 2 punktą, b e s i s k i r i a n t i tuo, kad minėta antikūno prieš NO-sintazę aktyvuota-potencijuota forma yra C12, C30 ir C200 homeopatinių praskiedimų, impregnuotų ant minėto kieto nešiklio, formos.

4. Farmacinė kompozicija pagal 1 punktą, b e s i s k i r i a n t i tuo, kad minėta antikūno prieš endogeninę biologinę molekulę aktyvuota-potencijuota forma yra monokloninis, poliklonin is arba natūralus antikūnas.

5. Farmacinė kompozicija pagal 4 punktą, b e s i s k i r i a n t i tuo, kad minėtas antikūnas prieš endogeninę biologinę molekulę yra poliklonin is antikūnas.

6. Farmacinė kompozicija pagal 1 punktą, b e s i s k i r i a n t i tuo, kad minėta antikūno prieš endogeninę biologinę molekulę aktyvuota-potencijuota forma yra pagaminta, panaudojant vienas po kito einančius praskiedimus, susietus su kiekvieno praskiedimo purtymu.

7. Farmacinė kompozicija pagal 1 punktą, b e s i s k i r i a n t i tuo, kad minėtas antikūnas prieš endotelinę NO-sintazę yra monokloninis, poliklonin is arba natūralus antikūnas.

8. Farmacinė kompozicija pagal 7 punktą, kurioje minėtas antikūnas prieš endotelinę NO-sintazę yra poliklonin is antikūnas.

9. Farmacinė kompozicija pagal 3 punktą, kurioje minėta antikūno prieš endotelinę NO-sintazę aktyvuota-potencijuota forma yra pagaminta, panaudojant vienas po kito einančius praskiedimus, susietus su kiekvieno praskiedimo purtymu.

10. Farmacinė kompozicija pagal vieną iš 1-9 punktų, skirta panaudoti antikūno prieš endogeninę biologinę molekulę aktyvuotos-potencijuotos formos poveikiui padidinti.

11. Farmacinė kompozicija pagal 10 punktą, skirta panaudoti antikūno prieš endogeninę biologinę molekulę aktyvuotos-potencijuotos formos poveikiui padidinti pacientui, kuriam yra reikalingas gydymas minėta antikūno aktyvuota-potencijuota forma.

12. Farmacinė kompozicija pagal 11 punktą, b e s i s k i r i a n t i tuo, kad minėta antikūno prieš endogeninę biologinę molekulę aktyvuota-potencijuota forma yra antikūnas prieš S-100 baltymą.

13. Farmacinė kompozicija pagal 11 punktą, b e s i s k i r i a n t i tuo, kad minėta antikūno prieš endogeninę biologinę molekulę aktyvuota-potencijuota forma yra antikūnas prieš prostatos specifinį antigeną.

14. Farmacinė kompozicija pagal 11 punktą, b e s i s k i r i a n t i tuo, kad minėta antikūno prieš endogeninę biologinę molekulę aktyvuota-potencijuota forma yra antikūnas prieš insulino receptorių.

15. Farmacinė kompozicija pagal 11 punktą, b e s i s k i r i a n t i tuo, kad minėta antikūno prieš endogeninę biologinę molekulę aktyvuota-potencijuota forma yra antikūnas prieš angiotenzino receptorių II.

Apibrėžties punktai: 15, brėžiniai: 4.

---

(51) Int. Cl. (2013.01): **A61K 39/00**
(21) **2013 015**
(13) A
(22) 2013 02 14
(86) PCT/IB2011/002404
(86) 2011 07 15
(85) 2013 02 14
(30) 2010130350, 2010 07 21, RU
2010129289, 2010 07 15, RU
2011122407, 2011 06 02, RU
(71) Oleg Iliich EPSHTEIN, 4 Samotyochny per. 3-72, 127473 Moscow, RU
(72) Oleg Iljiich EPSHTEIN, RU
Svetlana Alexandrovna SERGEEVA, RU
Liudmila Fyodorovna DOLGOVYH, RU
Irina Anatolievna KHEYFETS, RU
Julia Leonidovna DUGINA, RU
Julia Alexandrovna ZABOLOTNEVA, RU
Sergey Alexandrovich TARASOV, RU
(74) Gediminas PRANEVIČIUS, 54, Advokatų kontora VARUL, Konstitucijos pr. 7, LT-09308 Vilnius, LT
(54) Farmacinės kompozicijos
(57) 1. Farmacinė kompozicija, turinti aktyvuotos-potencijuotos formos antikūną prieš žmogaus kanabinoidinį receptorių.

2. Farmacinė kompozicija pagal 1 punktą, b e s i s k i r i a n t i tuo, kad minėtas žmogaus kanabinoidinis receptorius yra kanabinoidinis receptorius 1 (CB1).

3. Farmacinė kompozicija pagal 2 punktą, b e s i s k i r i a n t i tuo, kad minėta aktyvuota-potencijuota antikūno forma yra prieš visą žmogaus kanabinoidinį receptorių 1.

4. Farmacinė kompozicija pagal 3 punktą, b e s i s k i r i a n t i tuo, kad minėtas žmogaus kanabinoidinis receptorius 1 susideda iš sekos, pateiktos SEQ ID No: 1.

5. Farmacinė kompozicija pagal 2 punktą, b e s i s k i r i a n t i tuo, kad minėta aktyvuota-potencijuota antikūno forma yra prieš žmogaus kanabinoidinio receptoriaus 1 polipeptido fragmentą.

6. Farmacinė kompozicija pagal 5 punktą, b e s i s k i r i a n t i tuo, kad minėtas žmogaus kanabinoidinio receptoriaus 1 polipeptido fragmentas yra parinktas iš grupės, susidedančios iš sekų, pateiktų SEQ ID No. 3-16.

7. Farmacinė kompozicija pagal 15 punktą, b e s i s k i r i a n t i tuo, kad minėta aktyvuota-potencijuota antikūno forma yra C12, C30 ir C200 homeopatinių tirpalų mišinio pavidalo.

8. Farmacinė kompozicija pagal 1 punktą, b e s i s k i r i a n t i tuo, kad minėta aktyvuota-potencijuota antikūno forma yra C12, C30 ir C200 homeopatinių tirpalų mišinio, kuriuo impregnuotas kietas nešiklis, pavidalo.

9. Farmacinė kompozicija pagal bet kurį iš 1-8 punktų, skirta panaudoti nutukimo ir susijusių metabolinių sutrikimų gydymui.

10. Farmacinė kompozicija pagal 9 punktą, b e s i s k i r i a n t i tuo, kad minėta farmacinė kompozicija skiriama pacientui vienetinėje dozinėje formoje ar dviejų vienetų dozinėje formoje nuo vieno karto per dieną iki keturių kartų per dieną.

11. Farmacinė kompozicija pagal 10 punktą, b e s i s k i r i a n t i tuo, kad minėta dozinė forma skiriama du kartus per dieną.

12. Farmacinė kompozicija pagal bet kurį iš 1-8 punktų, skirta panaudoti žinduolio antropometrinių parametrų keitimui, kuriam toks keitimas, tikėtina, bus naudingas.

13. Farmacinė kompozicija pagal 12 punktą, b e s i s k i r i a n t i tuo, kad minėtas antropometrinis parametras yra liemens apimtis.

14. Farmacinė kompozicija pagal 12 punktą, b e s i s k i r i a n t i tuo, kad minėtas antropometrinis parametras yra liemens apimties-ūgio santykis.

15. Farmacinė kompozicija pagal 12 punktą, b e s i s k i r i a n t i tuo, kad minėtas antropometrinis parametras yra liemens apimties-šlaunų apimties santykis.

16. Farmacinė kompozicija pagal bet kurį iš 1-8 punktų, skirta panaudoti žinduolio kūno masės sumažinimui.

17. Farmacinė kompozicija pagal bet kurį iš 1-8 punktų, skirta panaudoti žinduolio kūno masės augimo sumažinimui.

18. Farmacinė kompozicija pagal bet kurį iš 1-8 punktų, skirta panaudoti palengvinti žinduoliui maisto suvartojimo mažinimą, kuriam toks sumažinimas, tikėtina, bus naudingas.

19. Farmacinė kompozicija pagal bet kurį iš 1-8 punktų, b e s i s k i r i a n t i tuo, kad dar turi aktyvuotos-potencijuotos formos antikūną prieš S-100 baltymą.

20. Farmacinė kompozicija pagal 19 punktą, b e s i s k i r i a n t i tuo, kad antikūnas prieš S-100 baltymą yra antikūnas prieš visą S-100 baltymą.

21. Farmacinė kompozicija pagal 20 punktą, b e s i s k i r i a n t i tuo, kad visas S-100 baltymas susideda iš sekos, pateiktos SEQ ID No. 17.

22. Farmacinė kompozicija pagal 19 punktą, b e s i s k i r i a n t i tuo, kad minėtas antikūnas prieš S-100 baltymą yra C12, C30 ir C200 homeopatinių tirpalų mišinio, kuriuo impregnuotas kietas nešiklis, pavidalo.

23. Farmacinė kompozicija pagal bet kurį iš 1-15 ir 18-22 punktų, b e s i s k i r i a n t i tuo, kad kiekvienas aktyvuotas-potencijuotas antikūnas paruošiamas vienas po kito einančiais 100-kartiniais praskiedimais, sujungiant kiekvieną tirpalą purtymu.

24. Farmacinė kompozicija pagal bet kurį iš 19-22 punktų, skirtas panaudoti pacientui, kenčiančiam nuo priklausomybės nuo psichoaktyvių medžiagų, paskiriant jam farmacinės kompozicijos pagal 19 punktą.

25. Farmacinė kompozicija pagal 24 punktą, b e s i s k i r i a n t i tuo, kad ši psichoaktyvi medžiaga yra nikotinas.

26. Farmacinė kompozicija pagal 25 punktą, skirta panaudoti palengvinti metimą rūkius, vertinamą pagal MPSS testo duomenų analizę.

27. Farmacinė kompozicija pagal 25 punktą, skirta panaudoti rūkančių pacientų, turinčių vidutinę priklausomybę nuo nikotino, išmatuotą pagal priklausomybės nuo nikotino Fagerstromo testą, skaičiaus sumažinimui.

28. Farmacinė kompozicija, skirta panaudoti gydymui pacientų, kenčiančių nuo priklausomybės nuo psichoaktyvių medžiagų, minėta kompozicija gaunama, pateikiant a) antikūno prieš žmogaus kanabinoidinį receptorių potencijuotą tirpalą, ir b) aktyvuotos-potencijuotos formos antikūno prieš S-1100 baltymą potencijuotą tirpalą, kiekvienas paruošiamas kiekvieno gauto tirpalo vienas po kito einančiu pakartotiniu praskiedimu ir daugkartiniu vertikaliu supurtymu pagal homeopatinę technologiją, ir tuomet arba sujungiant potencijuotus tirpalus, juos sumaišant, ar, alternatyviai, impregnuojant nešiklio masę šiuo jungtiniu tirpalu arba kiekvienu tirpalu atskirai.

29. Farmacinė kompozicija pagal vieną iš 1-15 punktų, b e s i s k i r i a n t i tuo, kad yra paruošta kiekvieno gauto tirpalo vienas po kito einančiu pakartotiniu praskiedimu ir daugkartiniu vertikaliu supurtymu pagal homeopatinę technologiją.

Apibrėžties punktai: 29 brėžiniai: 3.

Patentai 5969-5976 paskelbti pagal Lietuvos Respublikos patentų įstatymo 28 straipsnį

(51) Int. Cl. (2013.01): **A62B 1/00**
(11) **5975**
(13) B
(21) 2013 042
(22) 2013 05 10
(41) 2013 09 25
(86) PCT/CN2011/072641
(86) 2011 04 12
(85) 2013 05 10
(30) 201010562187.6, 2010 11 19, CN
(72) Shaodun HE, CN
(73) Shaodun HE, Room 603, Building No. 12, Honeylake, Holiday Resort Residential Quarter, Xiangmei RD., Futian, Shenzhen, Guangdong 518034, CN
(74) Reda ŽABOLIENĖ, 7, Advokatės Redos Žabolienės kontora METIDA, Verslo centras VERTAS, Gynėjų g. 16, LT-01109 Vilnius, LT
(54) Gabenamas oro transportu nusileidimo įrenginys

(57) 1. Gabenamas oro transportu nusileidimo įrenginys, apimantis pagrindinį korpusą (1), troso vyniojimo plokštelių pablokį (2) ir stūmoklio greičio ribojimo pablokį (3), troso vyniojimo plokštelių pablokį (2), b e s i s k i r i a n t i s tuo, kad jį sudaro kairioji vyniojimo plokštelė (2.1A), dešinioji vyniojimo plokštelė (2.1B), centrinė dalis (2.2), trosas (2.31) ir troso galinis fiksatorius (2.41) bei centrinė ašis (2.5); trosas (2.31) yra vyniojamas tarp troso vyniojimo plokščių, o galiniai fiksatoriai (2.41) yra tvirtinami ant troso galų; vyniojimo plokštelė yra įrengiama kairiojoje atramoje (1A) ir dešiniojoje atramoje (1B) ant centrinės ašies (2.5); stūmoklio greičio ribojimo pablokį (3) sudaro alkūninis velenas (3.1), greičio ribojimo stūmoklis (3.2), stūmoklio koto galinė jungtis (3.3), stūmoklio kairysis atraminis velenas (3.4A), stūmoklio dešinysis atraminis velenas (3.4B), stūmoklio kairysis fiksatorius (3.5A), stūmoklio dešinysis fiksatorius (3.5B), stūmoklio greičio reguliatorius (3.6); tiek stūmoklio kairysis atraminis velenas (3.4A), tiek stūmoklio dešinysis atraminis velenas (3.4B) yra pritvirtinti prie greičio ribojimo stūmoklio (3.2), atitinkamai suderinus su stūmoklio kairiuoju fiksatoriumi (3.5A) ir stūmoklio dešiniuoju fiksatoriumi (3.5B), o stūmoklio kairysis ir dešinysis fiksatoriai (3.5A) ir (3.5B) yra atitinkamai pritvirtinti prie kairiosios atramos (1A) ir dešiniosios atramos (1B); alkūninis velenas (3.1) yra sujungtas su stūmoklio koto galine jungtimi (3.3); kairysis sinchronizuojantis besisukantis pablokis (4A) ir dešinysis sinchronizuojantis besisukantis pablokis (4B) yra atitinkamai įrengti abejuose troso vyniojimo plokščių pablokio (2) šonuose; kairįjį sinchronizuojantį besisukantį pablokį (4A) sudaro pirmoji kairioji besisukanti dalis (4A11), antroji kairioji besisukanti dalis (4A12) ir tvirtinimui skirtas kairysis fiksatorius (4A3); pirmoji kairioji besisukanti dalis (4A11) yra pritvirtinta prie vieno troso vyniojimo plokštelės šono, o antroji kairioji besisukanti dalis (4A12) yra pritvirtinta prie kairiojo fiksatoriaus (4A3), kuris, savo ruožtu, yra pritvirtintas prie kairiosios atramos (1A); panašiu principu dešinįjį sinchronizuojantį besisukantį pablokį (4B) sudaro pirmoji dešinioji besisukanti dalis (4B11), antroji dešinioji besisukanti dalis (4B12) ir tvirtinimui skirtas dešinysis fiksatorius (4B3); pirmoji dešinioji besisukanti dalis (4B11) yra pritvirtinta prie kito troso vyniojimo plokštelės šono, o antroji dešinioji besisukanti dalis (4B12) yra pritvirtinta prie dešiniojo fiksatoriaus (4B3), kuris yra pritvirtintas prie dešiniosios atramos (1B); alkūninis velenas (3.1) yra įrengtas tarp antrosios kairiosios besisukančios dalies (4A12) ir antrosios dešiniosios besisukančios dalies (4B12); veikiant sunkio jėgai, trosas (2.31) pradeda sukti plokščių pablokį (2), kuris, savo ruožtu, pradeda sinchroniškai sukti kairįjį ir dešinįjį sinchronizuojantį besisukantį pablokį (4A) ir (4B), ir nuo to pradeda suktis alkūninis velenas (3.1); nuo alkūninio veleno (3.1) sukimosi suveikia stūmoklio greičio ribojimo pablokis (3), kuris sukelia pasipriešinimą alkūniniam velenui (3.1) ir riboja vyniojimo plokštelių pablokio (2) sukimąsi; stūmoklio greičio reguliatoriumi (3.6) galima keisti vyniojimo plokščių pablokio (2) sukimosi greitį.

2. Gabenamas oro transportu nusileidimo įrenginys pagal 1 punktą, b e s i s k i r i a n t i s tuo, kad minėtas kairysis sinchronizuojantis besisukantis pablokis (4A) ir dešinysis sinchronizuojantis besisukantis pablokis (4B) yra grandininė pavara; kairiajame sinchronizuojančiame besisukančiame pablokyje (4A) ir dešiniajame sinchronizuojančiame besisukančiame pablokyje (4B) atitinkamai naudojama kairioji grandinė (4A2) ir dešinioji grandinė (4B2).

3. Gabenamas oro transportu nusileidimo įrenginys pagal 1 punktą, b e s i s k i r i a n t i s tuo, kad minėtas kairysis sinchronizuojantis besisukantis pablokis (4A) ir dešinysis sinchronizuojantis besisukantis pablokis (4B) yra krumplinės pavaros.

4. Gabenamas oro transportu nusileidimo įrenginys pagal 1 punktą, kur minėta kairioji vyniojimo plokštelė (2.1A), naudojama troso vyniojimo plokštelių pablokyje (2), yra toks pat komponentas kaip pirmoji kairioji besisukanti dalis (4A11) kairiajame sinchronizuojančiame besisukančiame pablokyje (4A), o dešinioji vyniojimo plokštelė (2.1B), naudojama troso vyniojimo plokštelių pablokyje (2), yra toks pat komponentas, kaip pirmoji dešinioji besisukanti dalis (4B11) dešiniajame sinchronizuojančiame besisukančiame pablokyje (4B).

5. Gabenamas oro transportu nusileidimo įrenginys pagal 1 punktą, b e s i s k i r i a n t i s tuo, kad pagrindinio troso komponentas (5) taip pat yra įrengtas pagrindiniame korpuse (1); pagrindinio troso komponentą (5) gali sudaryti ne mažiau kaip dvi ritininės dalys, įrengtos pagrindiniame korpuse (1), įstačius pro jungiamąsias plokštes viršuje ir apačioje; ritininės dalys yra įrengiamos viršuje ir apačioje atsižvelgiant į troso vyniojimo ir įtempimo kryptis, kryžmai, kad, trosui (2.31) judant, jis prisispaustų ir kirstų viršutinės ir apatinės ritininių dalių paviršius.

6. Gabenamas oro transportu nusileidimo įrenginys pagal 5 punktą, b e s i s k i r i a n t i s tuo, kad minėtą pagrindinio troso komponentą (5) sudaro pirmoji ritininė dalis (5.1A1) ir antroji ritininė dalis (5.1B1), pirmoji ašis (5.1A12) ir antroji ašis (5.1B12) bei pirmoji jungiamoji plokštė (5.2A) ir antroji jungiamoji plokštė (5.2B); pirmąją ritininę dalį (5.1A1) sudaro pirmasis ritininis elementas (5.1A11) su guoliais ir ašis; antrąją ritininę dalį (5.1B1) sudaro antrasis ritininis elementas (5.1B11) su guoliais ir ašis; minėtas pirmasis ritininis elementas (5.1A1) ir pirmoji ašis (5.1A12) yra įrengti viršuje, o antrasis ritininis elementas (5.1B1) ir antroji ašis (5.1B12) yra įrengti apačioje; trosas (2.31) pereina pro # formos tuščiavidurį centrą, prisispausdamas prie ir kirsdamas pirmojo ritininio elemento (5.1A11) ir antrojo ritininio elemento (5.1B11) paviršius, tokiu būdu sukdamas pirmąją ritininę dalį (5.1A1) ir antrąją ritininę dalį (5.1B1).

7. Gabenamas oro transportu nusileidimo įrenginys pagal 1 punktą, b e s i s k i r i a n t i s tuo, kad minėtas pagrindinis korpusas (1) taip pat turi kuprinės tipo tvirtinimo diržą (6) su keliomis jungtimis, skirtomis sujungti tvirtinimo diržą (6) ir pagrindinį korpusą (1) bei tvirtinimo diržą (6) ir žmogaus kūną; tarp minėtų jungčių yra diržinio tipo jungtys ir jungtys, kurios pereina tarp kojų iš nugaros link krūtinės priekyje ir susijungia.

8. Gabenamas oro transportu nusileidimo įrenginys pagal 1 punktą, b e s i s k i r i a n t i s tuo, kad atsparumą dilimui užtikrinanti dalis (2.3A) yra įrengiama ant troso (2.31) arčiau troso galinio fiksatoriaus (2.41).

9. Gabenamas oro transportu nusileidimo įrenginys pagal 1 punktą, b e s i s k i r i a n t i s tuo, kad kelios jungtys pagrindiniame korpuse (1) yra naudojamos žmogaus kūnui sujungti ir surišti su nusileidimo įrenginiu; pageidaujama minėtų jungčių konstrukcija apima trosą (2.32) ir troso galinį fiksatorių (2.42); vienas troso (2.32) galas yra sutvirtintas su pagrindiniu korpusu (1), o kitas galas yra prijungtas ir pritvirtintas prie troso galinio fiksatoriaus (2.42).

10. Gabenamas oro transportu nusileidimo įrenginys pagal 1 punktą, b e s i s k i r i a n t i s tuo, kad apsaugines movas galima įrengti pagrindinio korpuso (1) išorėje.

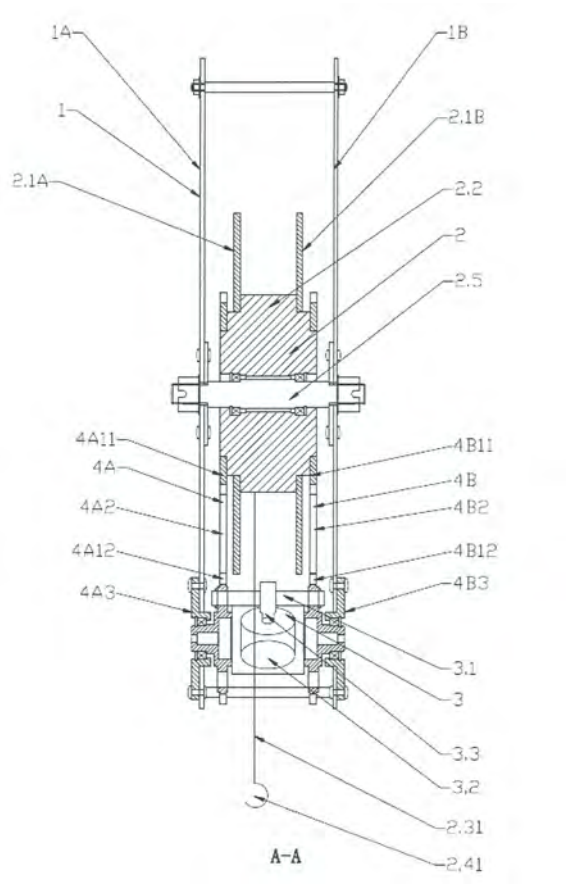

(51) Int. Cl. (2013.01): **A62B 1/00**
(11) **5976**
(13) B
(21) 2013 080
(22) 2013 07 25
(41) 2013 09 25
(86) PCT/CN2011/072698
(86) 2011 04 13
(85) 2013 07 25
(30) 201110036382.X, 2011 01 31, CN
(72) Shaodun HE, CN
(73) Shaodun HE, Room 603, Building No. 12, Honeylake, Holiday Resort Residential Quarter, Xiangmei RD., Futian, Shenzhen, Guangdong 518034, CN
(74) Reda ŽABOLIENĖ, 7, Advokatės Redos Žabolienės kontora METIDA, Verslo centras VERTAS, Gynėjų g. 16, LT-01109 Vilnius, LT
(54) Gabenamas oro transportu nusileidimo įrenginys
(57) 1. Nusileidimo oru aparatas, įskaitant pagrindinį rėmą (1), virvės vyniojimo plokščių mazgą (2) ir stūmoklinį greičio ribojimo mazgą (3); Pagrindinės pagrindinio rėmo (1) dalys – pirmasis atraminis dokas (1A) ir antrasis atraminis dokas (1B); virvės vyniojimo plokščių mazgo (2) pagrindinės dalys – pirmoji vyniojimo plokštė (2.1A), antroji vyniojimo plokštė (2.1B), centrinė dalis (2.2), virvė (2.31), virvės galo tvirtinančioji dalis (2.41) bei centrinė ašis (2.5). Virvė (2.31) vyniojama virvės vyniojimo

plokštėse, virvės galuose įrengta tvirtinančioji dalis (2.41), vyniojimo plokštė įrengta pirmajame atraminiame doke (1A) ir antrajame atraminiame doke (1B), ant centrinės ašies (2.5); stūmoklinio greičio ribojimo mazgo (3) pagrindinės dalys – alkūninis velenas (3.1), greičio ribojimo stūmoklis (3.2), galinė stūmoklio koto jungtis (3.3), stūmoklio greičio reguliavimo dalis (3.6), pirmasis stūmoklio atraminis velenas (3.4A) ir antrasis stūmoklio atraminis velenas (3.4B); pirmasis stūmoklio atraminis velenas (3.4A) ir antrasis stūmoklio atraminis velenas (3.4B) įtvirtinti atitinkamai pirmajame atraminiame doke (1A) ir antrajame atraminiame doke (1B); alkūninis velenas (3.1) sujungtas su galine stūmoklio koto jungtimi (3.3), b e s i s k i r i a n t i s tuo, kad jis turi ir kairįjį sinchronizuojantį sukamąjį mazgą (4A) bei dešinįjį sinchronizuojantį sukamąjį mazgą (4B); kairysis sinchronizuojantis sukamasis mazgas (4A) ir dešinysis sinchronizuojantis sukamasis mazgas (4B) sumontuoti atitinkamai abipus virvės vyniojimo plokščių mazgo (2); kairiojo sinchronizuojančio sukamojo mazgo (4A) pagrindinės dalys – pirmoji kairioji sukamoji dalis (4A11), antroji kairioji sukamoji dalis (4A12) ir pirmosios sukamosios dalies atraminis velenas (4A4); pirmoji kairioji sukamoji dalis (4A11) tvirtinama vienoje virvės vyniojimo plokštės pusėje; dešiniojo sinchronizuojančio sukamojo mazgo (4B) pagrindinės dalys – pirmoji dešinioji sukamoji dalis (4B11), antroji dešinioji sukamoji dalis (4B12), taip pat pirmosios sukamosios dalies atraminis velenas (4B4); pirmoji dešinioji sukamoji dalis (4B11) tvirtinama kitoje virvės vyniojimo plokštės pusėje; minėtasis alkūninis velenas (3.1) įrengiamas tarp antrosios kairiosios sukamosios dalies (4A12) ir antrosios dešiniosios sukamosios dalies (4B12); kairioji tvirtinančioji alkūninio veleno dalis (4A6) ir dešinioji tvirtinančioji alkūninio veleno dalis (4B6) įrengiamos atitinkamai ant antrosios kairiosios sukamosios dalies (4A12) ir antrosios dešiniosios sukamosios dalies (4B12); kairysis vienkryptis sukamasis elementas (4A3) sumontuojamas tarp kairiosios tvirtinančiosios alkūninio veleno dalies (4A6) ir antrosios kairiosios sukamosios dalies (4A12) ir sudaro pirmąjį vienkryptį kombinuotąjį sukamąjį elementą, kuris įrengiamas ant pirmojo atraminio doko (1A) per pirmosios sukamosios dalies atraminį veleną (4A4); dešinysis vienkryptis sukamasis elementas (4B3) sumontuojamas tarp dešiniosios tvirtinančiosios alkūninio veleno dalies (4B6) ir antrosios dešiniosios sukamosios dalies (4B12) ir sudaro antrąjį vienkryptį kombinuotąjį elementą, o įrengiamas ant antrojo atraminio doko (1B) per antrosios sukamosios dalies atraminį veleną (4B4); alkūninis velenas (3.1) įrengiamas ant kairiosios tvirtinančiosios alkūninio veleno dalies (4A6) ir dešiniosios tvirtinančiosios alkūninio veleno dalies (4B6).

2. Nusileidimo oru aparatas pagal 1 punktą, b e s i s k i r i a n t i s tuo, kad minėtoji pirmoji vyniojimo plokštė (2.1A) virvės vyniojimo plokščių mazge yra tas pats elementas, kaip pirmoji kairioji sukamoji dalis (4A11) kairiajame sinchronizuojančiame sukamajame mazge (4A); antroji vyniojimo plokštė (2.1B) virvės vyniojimo plokščių mazge yra tas pats elementas, kaip pirmoji dešinioji sukamoji dalis (4B11) dešiniajame sinchronizuojančiame sukamajame mazge (4B).

3. Nusileidimo oru aparatas pagal 1 punktą, b e s i s k i r i a n t i s tuo, kad minėtasis pirmasis vienkryptis sukamasis kombinuotasis elementas yra integruotasis vienkryptis sukamasis kombinuotasis dviračio laisvosios eigos rato formos struktūros elementas; antroji kairioji sukamoji dalis (4A12) yra išorinis smagračio žiedas, o tvirtinančioji alkūninio veleno dalis (4A6) yra vidinis smagračio žiedas; kairioji tvirtinančioji alkūninio veleno dalis (4A6) sumontuojama ant atraminio doko (1A) per pirmosios sukamosios dalies atraminį veleną (4A4); minėtasis antrasis vienkryptis sukamasis kombinuotasis elementas yra integruotasis vienkryptis sukamasis kombinuotasis dviračio laisvosios eigos rato formos struktūros elementas; antroji dešinioji sukamoji dalis (4B12) yra išorinis smagračio žiedas, o dešinioji tvirtinančioji alkūninio veleno dalis (4B6) yra vidinis smagračio žiedas; dešinioji tvirtinančioji alkūninio veleno dalis (4B6) sumontuojama ant atraminio doko (1B) per antrosios sukamosios dalies atraminį veleną (4B4).

4. Nusileidimo oru aparatas pagal 1 punktą, b e s i s k i r i a n t i s tuo, kad minėtasis pirmasis vienkryptis sukamasis kombinuotasis elementas yra atskiras vienkryptis sukamasis kombinuotasis elementas; minėtasis antrasis vienkryptis sukamasis kombinuotasis elementas yra atskiras vienkryptis sukamasis kombinuotasis elementas; pirmosios sukamosios dalies atraminio veleno atraminis paviršius (4A5) ir antrosios sukamosios dalies atraminio veleno atraminis paviršius (4B5) įrengiami atitinkamai ant pirmojo atraminio doko (1A) ir antrojo atraminio doko (1B); minėtieji pirmosios sukamosios dalies atraminis velenas (4A4) ir antrosios sukamosios dalies atraminis velenas (4B4) įrengiami atitinkamai ant pirmojo atraminio doko (1A) ir antrojo atraminio doko (1B) per pirmosios sukamosios dalies atraminio veleno atraminį paviršių (4A5) ir antrosios sukamosios dalies atraminio veleno atraminį paviršių (4B5).

5. Nusileidimo oru aparatas pagal 1 arba 4 punktą, b e s i s k i r i a n t i s tuo, kad pirmosios sukamosios dalies atraminis velenas (4A4) ir antroji kairioji sukamoji dalis (4A12) sumontuojami ir įtvirtinami minėtajame pirmajame vienkrypčiame kombinuotajame sukamajame elemente; kairysis vienkryptis sukamasis elementas (4A3) sumontuojamas tarp pirmosios sukamosios dalies atraminio veleno (4A4) ir kairiosios tvirtinančiosios alkūninio veleno dalies (4A6); antrosios sukamosios dalies atraminis velenas (4B4) ir antroji dešinioji sukamoji dalis (4B12) sumontuojami ir įtvirtinami minėtajame antrajame vienkrypčiame kombinuotajame sukamajame elemente, o dešinysis

vienkryptis sukamasis elementas (4B3) įrengiamas tarp antrosios sukamosios dalies atraminio veleno (4B4) ir dešiniosios tvirtinančiosios alkūninio veleno dalies (4B6).

6. Nusileidimo oru aparatas pagal 1 arba 4 punktą, b e s i s k i r i a n t i s tuo, kad pirmosios sukamosios dalies atraminis velenas (4A4) ir kairioji tvirtinančioji alkūninio veleno dalis (4A6) sumontuojami ir įtvirtinami minėtajame pirmajame vienkrypčiame kombinuotajame sukamajame elemente; kairysis vienkryptis sukamasis elementas (4A3) sumontuojamas tarp pirmosios sukamosios dalies atraminio veleno (4A4) ir antrosios kairiosios sukamosios dalies (4A12); antrosios sukamosios dalies atraminis velenas (4B4) ir dešinioji tvirtinančioji alkūninio veleno dalis (4B6) įrengiami ir įtvirtinami minėtajame antrajame vienkrypčiame kombinuotajame sukamajame elemente; dešinysis vienkryptis sukamasis elementas (4A3) sumontuojamas tarp antrosios sukamosios dalies atraminio veleno (4B4) ir antrosios dešiniosios sukamosios dalies (4B12).

7. Nusileidimo oru aparatas pagal 1 punktą, b e s i s k i r i a n t i s tuo, kad pagrindinis virvinis komponentas (5) yra įrengtas ant pagrindinio rėmo (1); minėtasis pagrindinis virvinis komponentas (5) gali būti sudarytas iš ne mažiau kaip dviejų ridenančiųjų dalių, įrengtų pagrindiniame rėme (1) per jungiamuosius dokus šonuose aukščiau ir žemiau; ridenančiosios dalys šonuose aukščiau ir žemiau išdėstomos įvertinus virvės (2.31) vyniojimo kryptis ir įtempio kryptis; viršutinė ir apatinė ridenančiosios dalys išdėstytos kryžmiškai; virvei (2.31) judant ji visuomet spaudžia ir eina per viršutinių ir apatinių ridenančiųjų dalių paviršius.

8. Nusileidimo oru aparatas pagal 1 punktą, b e s i s k i r i a n t i s tuo, kad atsparumą dilimui suteikianti dalis (2.3A) įrengiama prie virvės (2.31) vietos netoli virvės galo tvirtinančiosios dalies (2.41).

9. Nusileidimo oru aparatas pagal 1 punktą, b e s i s k i r i a n t i s tuo, kad žmogaus kūnui sujungti su nusileidimo aparatu ir prie jo pritvirtinti naudojama jungtis įrengiama minėtajame pagrindiniame rėme (1); pagrindinės minėtosios jungties dalys – virvė (2.32) ir virvės galo tvirtinančioji dalis (2.42); vienas virvės (2.32) galas sujungiamas su pagrindiniu rėmu (1) ir prie jo pritvirtinamas, o kitas galas sujungiamas su virvės galo tvirtinančiąją dalimi (2.42) ir prie jos pritvirtinamas.

10. Nusileidimo oru aparatas pagal 1 punktą, b e s i s k i r i a n t i s tuo, kad minėtasis pagrindinis rėmas (1) dar turi ir kuprinės diržą bei saugos diržą; minėtasis kuprinės diržas naudotojui leidžia nusileidimo aparatą turėti ant nugaros; minėtasis saugos diržas turi virvinę juostą ir fiksatorius, kuriais žmogaus kūnas pritvirtinamas per krūtinę ir (arba) pilvą ir (arba) kojas.

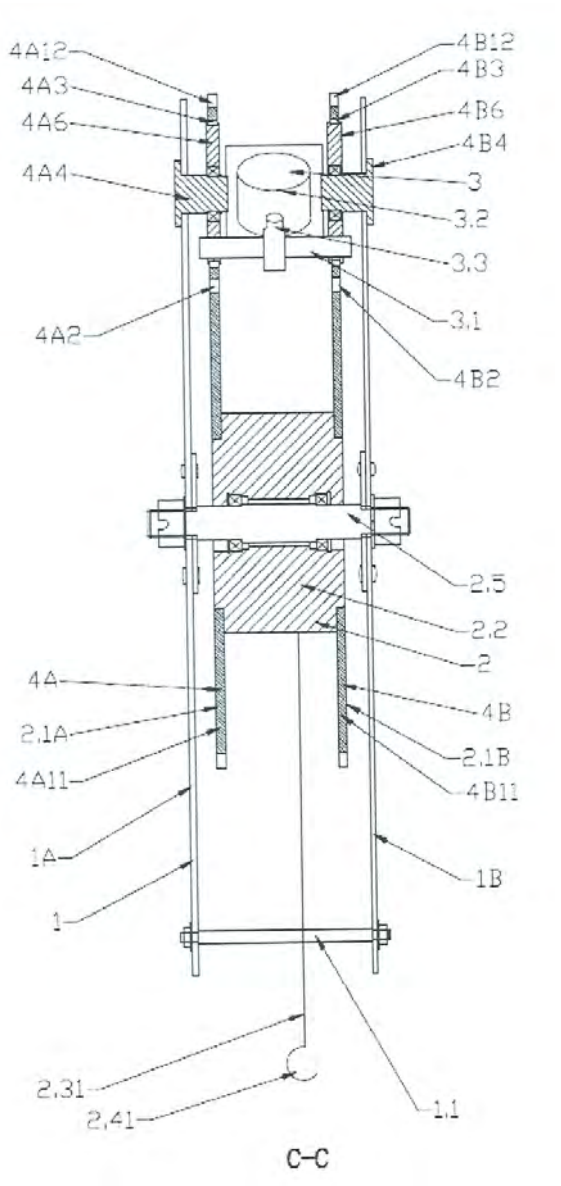

(51) Int. Cl. (2013.01): **C05G 5/00**
(11) **5974**
(13) B
(21) 2013 007
(22) 2013 01 31
(41) 2013 08 26
(72) Alfredas Martynas SVIKLAS, LT
Vidmantas KUČINSKAS, LT
Virginijus ŠTREIMIKIS, LT
(73) UAB „ARVI“ ir Ko, J.Basanavičiaus a. 8, 68308 Marijampolė, LT
(74) Reda ŽABOLIENĖ, 7, Advokatės Redos Žabolienės kontora METIDA, Verslo centras VERTAS, Gynėjų g. 16, LT-01109 Vilnius, LT
(54) Sudėtinių trąšų gavimo būdas
(57) 1. Biriųjų sudėtinių trąšų gamybos būdas, kai birius azoto, fosforo, kalio komponentus sausai maišo

maišytuve, granuliuoja, frakcionuoja, smulkiąją frakciją grąžina į maišytuvą ir kondicionuoja, b e s i s k i r i a n t i s tuo, kad siekiant supaprastinti procesą ir sumažinti energetines sąnaudas į granuliatorių tiekia kietinančią karbamido, sieros rūgšties ir magnio bei amonio sulfato pulpą.

2. Būdas pagal 1 punktą, b e s i s k i r i a n t i s tuo, kad į maišytuvą taip pat gali būti tiekiama iki 50% kietinančios pulpos.

3. Būdas pagal 1 ir 2 punktus, b e s i s k i r i a n t i s tuo, kad birių trąšų komponentų ir kietinančios pulpos masių santykis yra 1:0,1-0,6, geriau yra 1:0,2-0,5.

4. Būdas pagal bet kurį iš 1-3 punktų, b e s i s k i r i a n t i s tuo, kad birių trąšų komponentų maišytuve ir grąžinamos smulkios frakcijos masių santykis yra 1:0,5-4.

5. Būdas pagal bet kurį iš 1-4 punktų, b e s i s k i r i a n t i s tuo, kad kietinančiąją pulpą gauna trimis stadijomis:

(a) karbamidą maišo su koncentruota sieros rūgštimi ir skiedžia vandeniu;

(b) gautą karbamido ir sieros rūgšties pulpą maišo su magnio komponentu;

(c) gautą karbamido, sieros rūgšties ir magnio komponento pulpą maišo su amonio sulfatu.

6. Būdas pagal bet kurį iš 1-5 punktų, b e s i s k i r i a n t i s tuo, kad (a) stadijoje karbamidą su sieros rūgštimi ir vandeniu maišo iki 5 min., esant masių santykiui karbamidas: sieros rūgštis 1:0,05-0,2, geriau 1:0,1-0,2; ir sieros rūgštis:vanduo 1:0,5-1,0 ir temperatūrai 45-50° C, kol pasiekiamas suspensijos tankis 1,35-1,39 g/cm^{3} ir pH mažiau, negu 1,5.

7. Būdas pagal bet kurį iš 1-6 punktų, b e s i s k i r i a n t i s tuo, kad magnio komponentą su (a) stadijos karbamido ir sieros rūgšties pulpa maišo, esant karbamido:MgO:sieros rūgšties masių santykiui 1:0,05-0,2:0,05-0,2, geriau esant masių santykiui 1:0,09-0,11:0,09-0,11, palaikant pulpos pH 3,5-5,5, esant 75-85° C temperatūra

8. Būdas pagal 7 punktą, b e s i s k i r i a n t i s tuo, kad (b) stadijoje pulpą maišo su magnio komponentu, tokiu kaip periklazo lydymo produktas, kuriame yra ne mažiau, negu 75 % MgO, o dalelių dydis ne didesnis, negu 2 mm.

9. Būdas pagal bet kurį iš ankstesnių punktų, b e s i s k i r i a n t i s tuo, kad (c) stadijoje karbamido, sieros rūgšties, magnio komponento pulpą maišo su amonio sulfatu 75-90° C temperatūroje, esant pH 4,5-6,5.

10. Būdas pagal bet kurį iš ankstesnių punktų, b e s i s k i r i a n t i s tuo, kad pagamintą produktą brandina sandėlyje 24–36 val.

---

(51) Int. Cl. (2013.01): **C10G 1/00**
C10L 5/00

(11) **5973**

(13) B

(21) 2012 002

(22) 2012 01 19

(41) 2013 07 25

(72) Visvaldas ZELENIAKAS, LT

(73) Visvaldas ZELENIAKAS, Vytauto g. 17, LT-58379 Dotnuva, Kėdainių r., LT

(74) Reda ŽABOLIENĖ, 7, Advokatės Redos Žabolienės kontora METIDA, Verslo centras VERTAS, Gynėjų g. 16, LT-01109 Vilnius, LT

(54) Ekologiškų biokuro briketų gamybos būdas

(57) 1. Biokuro briketų gamybos būdas, apimantis įvairių atliekų surinkimą bei suslėgimą,

b e s i s k i r i a n t i s tuo, kad apima šias pakopas (mechaninis būdas):

1) visos atliekos sumaišomos dideliame inde (be vandens arba su vandeniu) kartu su rišamąja medžiaga;
2) naudojant mechanines stakles su plėvele, iš sumaišytos medžiagos formuojami (cilindro formos) briketai, kurie apvyniojami šia minėta plėvele;
3) staklėse suformuoti briketai išimami iš mechaninių staklių ir padedami tam tikrą laiką džiūti, apytikriai 5 valandas (pirminis džiovinimas);
4) po pirminio džiovinimo nuo suformuotų briketų nuimama minėta plėvelė;
5) suformuoti briketai vėl džiovinami, apytikriai 12-13 valandų (antrinis džiovinimas).

2. Biokuro briketų gamybos būdas, apimantis įvairių atliekų surinkimą bei suslėgimą, b e s i s k i r i a n t i s tuo, kad apima šias pakopas (rankinis būdas):

1) visos atliekos sumaišomos dideliame inde (be vandens) kartu su rišamąja medžiaga arba be rišamosios medžiagos;

1) sumaišyta medžiaga įdedama / įspaudžiama į paruoštas popierines cilindro formos gilzes (šios popierinės gilzės yra atliekos nuo gamybinių procesų).

3. Biokuro briketų gamybos būdas pagal 1 arba 2 punktą, b e s i s k i r i a n t i s tuo, kad rišamoji medžiaga yra bet kokio tipo miltai, miltų dulkės, krakmolas arba atliekos nuo įvairių grūdų.

4. Biokuro briketų gamybos būdas pagal 1 punktą, b e s i s k i r i a n t i s tuo, kad rišamoji medžiaga sudaro 5-50 % nuo bendros mišinio masės, tačiau optimaliausia rišamosios medžiagos dalis bendroje masėje – 15 %.

5. Biokuro briketų gamybos būdas pagal 2 punktą, b e s i s k i r i a n t i s tuo, kad rišamosios medžiagos gali nebūti.

6. Biokuro briketų gamybos būdas pagal bet kurį iš aukščiau minėtų punktų, b e s i s k i r i a n t i s tuo, kad minėtų brikėtų forma gali būti įvairi: cilindras, stačiakampis, kūgis, kiaušinis, kubas, piramidė, rutulys, šešiakampė prizmė ir panašiai; taip pat minėtas brikėtas gali būti kitos taisyklingos arba netaisyklingos formos.

7. Biokuro briketų gamybos būdas pagal bet kurį iš aukščiau minėtų punktų, b e s i s k i r i a n t i s tuo, kad minėtos atliekos gali būti šios:

šlapios arba sausos durpės, anglies smėlis, triušių išmatos, bet koks šienas, bet kokie šiaudai, lukštai ir atliekos nuo visų grudų (kukurūzų, grikių, ryžių, miežių, avižų ir t.t.), saulėgrąžų lakštai, riešutų kevalai, visų rūšių miltai arba jų malimo proceso likučiai, miltų dulkės, naudotas aliejus, smulkintos šakos, stambios drožlės, smulkios / stambios pjuvenos, eglės ir pušų kankorėžiai, perdirbtas tepalas, įvairūs grūdai ir panašiai.



---

(51) Int. Cl. (2013.01): **F01C 9/00**
(11) **5970**
(13) B
(21) 2012 017
(22) 2012 03 09
(41) 2013 09 25
(72) Sigitas KUDARAUSKAS, LT
(73) UAB „Modernios E-Technologijos“, Taikos pr. 7, LT-31107 Visaginas, LT
(54) Valdomas laisvų svyruojančių stūmoklių Stirlingo ciklo įrenginys
(57) 1. Valdomas laisvų svyruojančių stūmoklių Stirligo ciklo įrenginys, susidedantis iš tūrinės šiluminės mašinos korpuso, kurio cilindrinėje ertmėje įrengti svyruojantys mentiniai stūmokliai, padalinantys cilindrinę ertmę į keturias kintamo tūrio darbo kameras, o koncentriškai su šia šilumine mašina įrengta švytuojamoji sukioji elektros mašina, kurios rotorius tiesiogiai sujungtas su mentinių stūmoklių grupe, b e s i s k i r i a n t i s tuo, kad Stirlingo ciklo įrenginyje įrengti du ar daugiau laisvų svyruojančių stūmoklių šiluminių mašinų ir švytuojamųjų sukiųjų elektros mašinų komplektai, kurių stūmoklių švytavimo amplitudė, fazė ir spektras valdomi elektronikos priemonėmis, valdant švytuojamųjų elektros mašinų veikimą, o šiluminės mašinų karštosios ir šaltosios darbo kameros sujungtos tarpusavyje taip, kad sudarytų elementarius Stirlingo ciklo mazgus, sudarančius daugiacilindrio Stirlingo įrenginio sistemą.

2. Valdomas laisvų svyruojančių stūmoklių Stirlingo ciklo įrenginys pagal punktą 1, b e s i s k i r i a n t i s tuo, kad šilumokaičiais naudojamos šiluminių mašinų korpuso dalys su įrengtais jose kanalais išoriniams skystiems šilumnešiams cirkuliuoti, o šiluminių mašinų karštosios darbo kameros per regeneratorius sujungtos su šaltosiomis darbo kameromis.

3. Valdomas laisvų svyruojančių stūmoklių ciklo įrenginys pagal punktą 1, **b e s i s k i r i a n t i s** tuo, kad šiluminių mašinų karštosios darbo kameros sujungtos per išorinius kaitintuvus, regeneratorius, išorinius aušintuvus su šaltosiomis darbo kameromis.

4. Valdomas laisvų svyruojančių stūmoklių Stirlingo ciklo įrenginys pagal punktą 1, b e s i s k i r i a n t i s tuo, kad šilumokaičiais naudojamos šiluminių mašinų korpuso dalys su įrengtais jose kanalais išoriniams skystiems šilumnešiams cirkuliuoti, o šiluminių mašinų karštosios darbo kameros sujungtos per išorinius kaitintuvus, regeneratorius, išorinius aušintuvus su šaltosiomis darbo kameromis.

5. Valdomas laisvų svyruojančių stūmoklių Stirlingo ciklo įrenginys pagal punktą 2, arba punktą 3, arba punktą 4, b e s i s k i r i a n t i s tuo, kad šiluminių mašinų cilindrinėse ertmėse įrengtos dvi fiksuotos pertvaros ir svyruojantis dvimentis stūmoklis, tiesiogiai sujungtas su švytuojamosios sukiosios elektros mašinos rotoriumi.

6. Valdomas laisvų svyruojančių stūmoklių Stirlingo ciklo įrenginys pagal punktą 2, arba punktą 3, arba punktą 4, b e s i s k i r i a n t i s tuo, kad šiluminių mašinų cilindrinėse ertmėse įrengti dvi analogiškos mentinių stūmoklių grupės, svyruojančios priešingomis kryptimis, o švytuojamosios sukiosios elektros mašinos turi po du rotorius švytuojančius priešingomis krytimis ir tiesiogiai sujungtus su atitinkama stūmoklių grupe

7. Valdomas laisvų svyruojančių stūmoklių Stirlingo ciklo įrenginys pagal 5 arba 6 punktus, b e s i s k i r i a n t i s tuo, kad švytuojamosios elektros mašinos valdomos taip, kad jų rotorių švytavimo fazių skirtumas būtų lygus ketvirčiui periodo.

8. Valdomas laisvų svyruojančių stūmoklių Stirlingo ciklo įrenginys pagal 5 arba 6 punktus, b e s i s k i r i a n t i s tuo, kad siekiant realizuoti idealų Stirltingo ciklą su izochoriais procesais, švytuojamosios elektros mašinos valdomos taip, kad švytavimo judesio kitimo forma būtų artima lygiašoniam trikampiui.

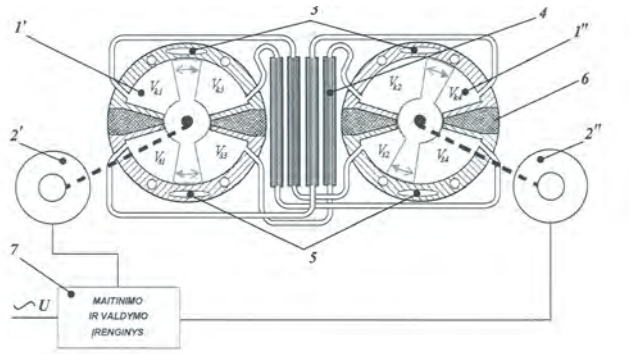

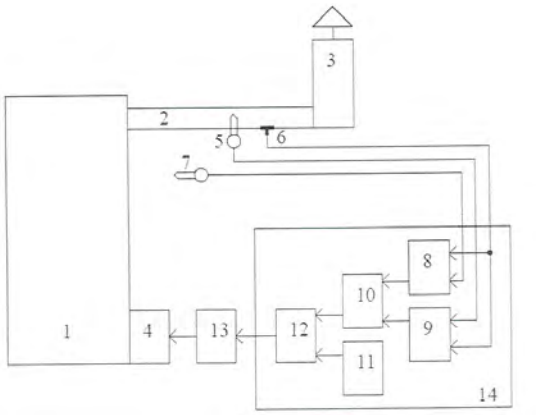

(51) Int. Cl. (2013.01): **F23N 3/00**
(11) **5972**
(13) B
(21) 2012 015
(22) 2012 03 07
(41) 2013 09 25
(72) Liudas BRAZDEIKIS, LT
(73) Aleksandro Stulginskio universitetas, Studentų g. 11, LT-53361 Akademija, Kauno r., LT
(54) Oro tiekimo į kietojo kuro degimo kamerą reguliavimo būdas
(57) 1. Oro tiekimo į kietojo kuro degimo kamerą reguliavimo būdas, kuriame matuoja iš degimo kameros išeinančių dūmų temperatūrą, matuoja degimo kameros aplinkos oro temperatūrą, reguliuoja į degimo kamerą teikimo oro debitą, b e s i s k i r i a n t i s tuo, kad matuoja dūmtakio sienelės temperatūrą, skaičiuoja pirmąjį temperatūrų skirtumą tarp dūmtakio sienelės temperatūros ir aplinkos oro temperatūros, skaičiuoja antrąjį temperatūrų skirtumą tarp dūmų temperatūros ir dūmtakio sienelės temperatūros ir į degimo kamerą tiekiamo oro debitą reguliuoja priklausomai nuo pirmojo ir antrojo temperatūrų skirtumų santykio.

2. Būdas pagal 1 punktą, b e s i s k i r i a n t i s tuo, kad į degimo kamerą tiekiamo oro debito ir pagal 1punktą apskaičiuotojo temperatūrų skirtumų santykio tarpusavio priklausomybę laiko tiesine.

3. Būdas pagal 1 punktą, b e s i s k i r i a n t i s tuo, kad formuoja 1 punkto minėto temperatūrų skirtumų santykio užduotąją vertę ir į degimo kamerą tiekiamo oro debitą reguliuoja taip, kad pagal matavimų rezultatus apskaičiuotas temperatūrų skirtumų santykis būtų lygus užduotajam.

4. Būdas pagal 3 punktą, b e s i s k i r i a n t i s tuo, kad užduotąją santykio vertę formuoja priklausomai nuo degimo kameros reikiamos galios.

5. Būdas pagal 3 arba 4 punktą, b e s i s k i r i a n t i s tuo, kad formuoja degimo ciklo laike kintančią užduotąją santykio vertę.

(51) Int. Cl. (2013.01): **F28D 15/00**
(11) **5969**
(13) B
(21) 2012 016
(22) 2012 03 09
(41) 2013 09 25
(72) Sigitas KUDARAUSKAS, LT
Saulius ŠULCAS, LT
(73) UAB „Modernios E-Technologijos“, Taikos pr. 7, LT-31107 Visaginas, LT
(54) Daugiacilindrio Stirlingo ciklo įrenginio tiesioginės šilumokaitos regeneratorius
(57) 1. Daugiacilindrio Stirlingo ciklo įrenginio tiesioginės šilumokaitos regeneratorius, įrengiamas darbo kamerų jungiamuosiuose kanaluose su kintamaisiais darbo agento srautais ir vieno termodinaminio proceso metu išskiriamą šiluminę energiją grąžinantis kito termodinaminio proceso darbo agentui, b e s i s k i r i a n t i s tuo, kad kanalai, jungiantys skirtingų temperatūrų kintamo tūrio darbo kameras, sugrupuoti poromis taip, kad vienos poros kanaluose tuo pat metu (sinchroniškai) srūva priešingos krypties darbo agento srautai, o tarp kiekvienos grupės kanalų įrengiami šilumokaitos elementai, perduodantys vieno srauto šiluminę energiją kitam srautui.

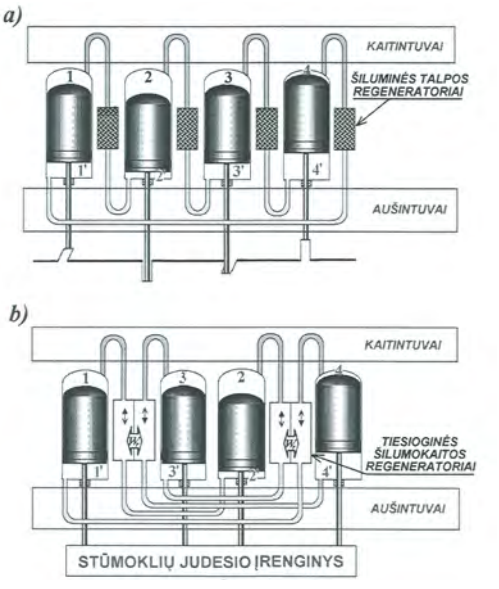

(51) Int. Cl. (2013.01): **H02P 6/00**
(11) **5971**
(13) B
(21) 2012 019
(22) 2012 03 12
(41) 2013 09 25
(72) Aleksas Alfonsas PAŠILIS, LT
Eleonora GUSEINOVIENĖ, LT
(73) Aleksas Alfonsas PAŠILIS, Stoties g. 4-3, LT-92281 Klaipėda, LT
Eleonora GUSEINOVIENĖ, Taikos pr. 11-39, LT-91135 Klaipėda, LT
(54) Bifiliarinio tipo elektros generatorius arba variklis
(57) 1. Bifiliarinio tipo generatorius arba variklis, turintis pastovius magnetus,
b e s i s k i r i a n t i s tuo, kad ritės išdėstytos ne oro tarpe tarp magnetų ir šerdies, o ant šerdžių, kurios turi galimybę betarpiškai jungtis prie magnetų.

2. Bifiliarinio tipo generatorius arba variklis, turintis pastovius magnetus,
b e s i s k i r i a n t i s tuo, kad šerdys yra ne toroidinės, o tiesios.

3. Bifiliarinio tipo generatorius arba variklis, turintis pastovius magnetus,
b e s i s k i r i a n t i s tuo, kad turi neribotą skaičių feromagnetinių šerdžių.

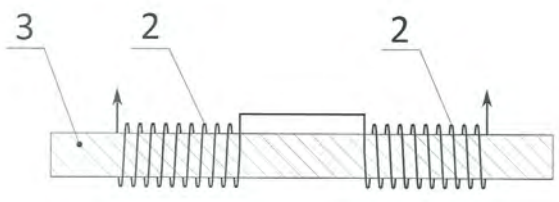

i.

Patentai, panaikinti pagal Lietuvos Respublikos patentų įstatymo 36 straipsnį

Patento nr.	Panaikinimo data
4701	2013 04 15
5098	2013 03 28
5701	2013 03 29
5733	2013 04 19
5798	2013 03 29
5810	2013 04 13
5906	2013 04 13
5907	2013 04 19

Patentai, kurių galiojimas pasibaigęs pagal Lietuvos Respublikos patentų įstatymo 36 straipsnį

Patento nr.	Galiojimo baigties data
3398	2013 10 04
3439	2013 10 04
3465	2013 10 04
3634	2013 10 18
3806	2013 10 26

VARDINĖ PAREIŠKĖJŲ, IŠRADĖJŲ IR PATENTŲ SAVININKŲ RODYKLĖ

(71) Pareiškėjas, valstybės kodas (72) Išradėjas, valstybės kodas (73) Patento savininkas, valstybės kodas	Žymėjimas P - pareiškėjas I - išradejas S - patento savininkas	(51) Klasifikacijos indeksas	(21) Paraiškos numeris (11) Patento numeris	(13) Dokumento rūšies kodas
Aleksandro Stulginskio universitetas, LT	S	F23N 3/00	5972	B
BENDARAVIČIENĖ Rima, LT	P	A45F 3/00	2012 030	A
BENDORAVIČIENĖ Rima, LT	I	A45F 3/00	2012 030	A
BRAZDEIKIS Liudas, LT	I	F23N 3/00	5972	B
DOLGOVYH Liudmila Fyodorovna, RU	I	A61K 39/00	2013 015	A
DUGINA Julia Leonidovna, RU	I	A61K 39/00	2013 015	A
EPSHTEIN Oleg Iliich, RU	P	A61K 39/00 C07K 16/00	2013 015	A
EPSHTEIN Oleg Iljiich, RU	I	A61K 39/00 C07K 16/00	2013 015	A
GARIPOV Yury, RU	I	A61K 36/00 B01D 15/00	2012 035	A
GLUMBAKAS Tomas, LT	I,P	F24J 3/00	2012 033	A
GUSEINOVIENĖ Eleonora, LT	I,S	H02P 6/00	5971	B
HE Shaodun, CN	I,S	A62B 1/00	5975	B
JUCHNEVIČIUS Artūras, LT	I,P	F24J 3/00	2012 033	A
KHEYFETS Irina Anatolievna, RU	I	A61K 39/00	2013 015	A
KISELIOVA Natalia, RU	I	A61K 36/00 B01D 15/00	2012 035	A
KUDARAUSKAS Sigitas, LT	I	F28D 15/00 F01C 9/00	5969	B
KUČINSKAS Vidmantas, LT	I	C05G 5/00	5974	B
KÕRTS Raimo, EE	I	A47B 96/00	2013 033	A
MARATKANOVAS Dmitrijus, LT	I,P	F24J 3/00	2012 033	A
MASLOVAS Viačeslavas, LT	I	A61K 36/00 B01D 15/00	2012 035	A
PAVLOVSKIJ Genadij, LT	I,P	F24J 3/00	2012 033	A
PAŠILIS Aleksas Alfonsas, LT	I,S	H02P 6/00	5971	B
PONKRATOV Sergey, RU	I	A61K 36/00 B01D 15/00	2012 035	A
RANDMAA Ants, EE	I	E04B 2/00	2013 036	A
RITSU EHITUSE OÜ, EE	P	E04B 2/00	2013 036	A

(71) Pareiškėjas, valstybės kodas (72) Išradėjas, valstybės kodas (73) Patento savininkas, valstybės kodas	Žymėjimas P - pareiškėjas I - išradejas S - patento savininkas	(51) Klasifikacijos indeksas	(21) Paraiškos numeris (11) Patento numeris	(13) Dokumento rūšies kodas
SERGEEVA Svetlana Alexandrovna, RU	I	A61K 39/00	2013 015	A
SVIKLAS Alfredas Martynas, LT	I	C05G 5/00	5974	B
TARASOV Sergey Alexandrovich, RU	I	A61K 39/00	2013 015	A
UAB „ARVI“ ir Ko, LT	S	C05G 5/00	5974	B
UAB „Modernios E-Technologijos“, LT	S	F28D 15/00 F01C 9/00	5969	B
UAB „ROKIŠKIO PRAGIEDRULIAI“, LT	P	A61K 36/00 B01D 15/00	2012 035	A
Unique Decor OÜ, EE	P	A47B 96/00	2013 033	A
ZABOLOTNEVA Julia Alexandrovna, RU	I	A61K 39/00	2013 015	A
ZELENIAKAS Visvaldas, LT	I,S	C10G 1/00 C10L 5/00	5973	B
ŠTREIMIKIS Virginijus, LT	I	C05G 5/00	5974	B
ŠULCAS Saulius, LT	I	F28D 15/00	5969	B

SISTEMINĖ IŠRADIMŲ RODYKLĖ

(51) Klasifikacijos indeksas	(21) Paraiškos numeris (11) Patento numeris	(13) Dokumento rūšies kodas
A45F 3/00	2012 030	A
A47B 96/00	2013 033	A
A61K 36/00	2012 035	A
A61K 39/00	2013 016	A
A61K 39/00	2013 015	A
A62B 1/00	5975	B
A62B 1/00	5976	B
B01D 15/00	2012 035	A
C05G 5/00	5974	B
C07K 16/00	2013 016	A
C10G 1/00	5973	B
C10L 5/00	5973	B
E04B 2/00	2013 036	A
F01C 9/00	5970	B
F23N 3/00	5972	B
F24J 3/00	2012 033	A
F28D 15/00	5969	B
H02P 6/00	5971	B

NUMERINĖ IŠRADIMŲ RODYKLĖ

(21) Paraiškos numeris	(11) Patento numeris
2012 002	5973
2012 015	5972
2012 016	5969
2012 017	5970
2012 019	5971
2013 007	5974
2013 042	5975
2013 080	5976

NUMERINĖ IŠRADIMŲ PARAIŠKŲ RODYKLĖ

(21) Paraiškos numeris	(51) Klasifikacijos indeksas
2012 030	A45F 3/00
2012 033	F24J 3/00
2012 035	B01D 15/00
2012 035	A61K 36/00
2013 015	A61K 39/00
2013 016	A61K 39/00
2013 016	C07K 16/00
2013 033	A47B 96/00
2013 036	E04B 2/00

Europos patentinės paraiškos, paskelbtos pagal Lietuvos Respublikos patentų įstatymo 68 straipsnį

(51) Int. Cl. ***C 07K 11/02***
C 07K 7/64
A 61K 38/15

(11) **2664623**

(96) 13180582.2

(96) 2004 09 09

(97) 2013 11 20

(30) 0321066, 2003 09 09, GB

(54) New antitumoral compounds

(71) Pharma Mar, S.A.U., Poligono Industrial La Mina Avda. de los Reyes, 1 Colmenar Viejo, 28770 Madrid, ES

(72) Fernandez Donis, Ariadna, University of Barcelona Department of Organic Chemistry Marti i Franquès 1-1, 08028 Barcelona, ES

Giralt Lled , Ernest, University of Barcelona Department of Organic Chemistry Marti i Franquès 1-1, 08028 Barcelona, ES

Gracia Cantador, Carolina, University of Barcelona Department of Organic Chemistry Marti i Franquès 1-1, 08028 Barcelona, ES

L pez Rodr guez, Pilar, University of Barcelona Department of Organic Chemistry Marti i Franquès 1-1, 08028 Barcelona, ES

Varon Colomer, Sonia, University of Barcelona Department of Organic Chemistry Marti i Franquès 1-1, 08028 Barcelona, ES

Cuevas Marchante, Carmen, Pol gono Industrial La Mina Avda. de los Reyes, 1 Colmenar Viejo, 28770 Madrid, ES

L pez Macia, ngel, Pol gono Industrial La Mina Avda. de los Reyes, 1 Colmenar Viejo, 28770 Madrid, ES

Francesch Solloso, Andrés, Pol gono Industrial La Mina Avda. de los Reyes, 1 Colmenar Viejo, 28770 Madrid, ES

Jiménez Garc a, José-Carlos, University of Barcelona Marti i Franquès 1-1, 08028 Barcelona, ES

Royo Exp sito, Miriam, University of Barcelona Department of Organic Chemistry Marti i Franquès 1-1, 08028 Barcelona, ES

Albericio Palomera, Fernando, University of Barcelona Department of Organic Chemistry Marti i Franquès 1-1, 08028 Barcelona, ES

(74) Spring, Lauren Elizabeth, Marks & Clerk LLP 62-68 Hills Road, Cambridge CB2 1LA, GB

Europos patentų paraiškos, paskelbtos pagal Lietuvos Respublikos patentų įstatymo 78 straipsnį

(51) Int.Cl. ***E01H 5/06*** (2006.01)
E02F 3/815 (2006.01)
(11) **1984570**
(13) T
(96) 07704844.5
(96) 2007 02 09
(97) 2007 08 16
(86) PCT/FI2007/050074
(86) 2007 02 09
(87) WO 2007/090935
(87) 2007 08 16
(30) 20065102, 2006 02 10, FI
(71) Lametal OY, Kaskenviertäjäntie 2, FI-73100 Lapinlahti, FI
(72) MARTIKAINEN, Unto, FI-74130 Iisalmi
(74) Marija LENKUTIENĖ, 6, Patentinių paslaugų centras, UAB, J. Basanavičiaus g. 11/1, LT-03108 Vilnius, LT

(54) Atpalaidavimo mechanizmas

Apibrėžties punktai: 4, brėžiniai: 5.

(57) 1. Verstuvas, kuriame yra:

sparno formos rėmo įtaisas (1);

peilio įtaisas (6), jungtimi (12) prijungtas prie rėmo įtaiso (1);

ir atpalaidavimo mechanizmas, prijungtas prie peilio įtaiso (6), skirtas pasukti peilio įtaisą (6) susidūrimo su kliūtimi atveju, kur atpalaidavimo mechanizme yra:

dvi svirtys (5, 7), sujungtos paeiliui judamąja jungtimi (10), esančia tarp svirčių (5, 7), kur pirmoji (7) iš minėtųjų svirčių yra lankstiniu būdu savo apatiniame gale pirmąja jungtimi (9) prijungta prie peilio įtaiso (6), o antroji (5) iš minėtųjų svirčių yra lankstiniu būdu savo viršutiniame gale prijungta prie rėmo įtaiso (1) antrąja jungtimi (11), kuri yra išdėstyta aukščiau nei judamoji jungtis (10), kuri, savo ruožtu, yra išdėstyta aukščiau nei jungtis (9), jungianti svirtį (7) prie peilio įtaiso (6), ir per svirtis (5, 7) jėga yra perduodama grąžinamajam spyruokliniam elementui (3), kai minėtosios svirtys (5, 7) yra judinamos tos jėgos, spyruoklinis elementas (3) savo apatiniu galu yra prijungtas prie minėtosios judamosios jungties (10), o savo viršutiniu galu – prie rėmo įtaiso (1), ir kur judamoji jungtis (10) yra išdėstyta žemės atžvilgiu aukščiau, nei tiesioji linija (8), einanti per jungtis (9, 11) svirčių (5, 7) galuose, ir kur

jėga, veikianti peilio įtaisą (6) yra perduodama į svirtis (5, 7), kai smūgio jėga, veikianti peilio įtaisą (6), pastumia peilio įtaisą (6) ir per jungtį (9) prie jo prijungtas svirtis (5, 7), ir kur atstumas tarp minėtos jungties (12), prijungtos prie peilio įtaiso (6), ir jungčių (9, 11), esančių svirčių (5, 7) galuose, lieka nepasikeitęs,

b e s i s k i r i a n t i s tuo, kad minėta jungtis (12), prijungta prie peilio įtaiso (6), yra išdėstyta žemės atžvilgiu aukščiau už minėtą judamąją jungtį (10) ir jungtį (11), jungiančią svirtį (5) prie rėmo įtaiso (1).

2. Verstuvas pagal apibrėžties 1 punktą, b e s i s k i r i a n t i s tuo, kad atstumas tarp judamosios jungties (10) ir minėtos tiesiosios linijos (8) yra reguliuojamas.

3. Verstuvas pagal bet kurį iš apibrėžties 1 – 2 punktų, b e s i s k i r i a n t i s tuo, kad spyruoklinis elementas (3) yra spyruoklė.

4. Verstuvas pagal bet kurį iš apibrėžties 1 – 3 punktų, b e s i s k i r i a n t i s tuo, kad viena iš svirčių (5) jungtimi (11) yra prijungta prie standžiosios svirties (4), standžiai pritvirtintos prie rėmo įtaiso (1) ir turinčios išlenktą formą, kuri gali priimti vieną iš minėtos svirties (5) jungčių (10).

Europos patentai, paskelbti pagal Lietuvos Respublikos patentų įstatymo 71 straipsnį

(51) Int.Cl. ***A24F 1/22*** (2006.01)
(11) **1489931**
(13) T
(96) 03710997.2
(96) 2003 02 13
(97) 2004 12 29
(97) 2013 08 28
(86) PCT/US2003/004235
(86) 2003 02 13
(87) WO 2003/070031
(87) 2003 08 28
(30) 76101, 2002 02 15, US
(72) FOURNIER, Jay, A., US
PAINE, John, B., III, US
(73) Philip Morris Products S.A., 2000 Neuchātel, CH
(74) Jurga PETNIŪNAITĖ, 51, AAA Law, J.Jasinskio g. 16A, LT-03163 Vilnius, LT
(54) Elektrinė rūkymo sistema ir būdas
Apibrėžties punktai: 29, brėžiniai: 8.

(57) 1. Elektrinė rūkymo sistema (21), apimanti:

cigaretę (23), apimančią cilindro formos tabako paklotą (66), dalinai užpildytą tabako medžiaga taip, kad būtų apibrėžta tabaku užpildyta strypo dalis (88), tabaku užpildyta strypo dalis yra šalia cigaretės laisvojo galo (15), cigaretė, apimanti įvynioklį (71), apjuosiantį užpildytą tabako strypo dalį, įvynioklis, apimantis celiuliozinę austinę medžiagą ir bent vieną joje esantį užpildą, užpildas, apimantis amonio turintį junginį tokiu kiekiu, kuris yra efektyvus mažinant dujų sudedamųjų dalių kiekį tabako dūme, suformuojamame tabako strypo dalies degimo/pirolizės metu; ir

žiebtuvėlį (25), apimantį bent vieną kaitinimo juostą (37) ir reguliatorių (41) pritaikytą reguliuoti kaitintuvo juostos (37) kaitinimą atsižvelgiant į energijos ciklą, žiebtuvėlis (25) yra sumontuotas tokiam bent daliniam cigaretės priėmimui, kad kaitintuvo juosta (37) kaitintų cigaretės kaitinimo sritį (95), b e s i s k i r i a n t i s tuo, kad kaitinimo sritis (95) uždengia 10-20 mm^2 plotą ir kur reguliatorius (41) yra valdomas taip, kad apribotų kaitinimo srities (95) kaitinimą iki ne daugiau negu 500°C, ir taip, kad apribotų kaitintuvo juostos (37) kaitinimą, skirtą tabako pakloto (66) kaitinimui šalia kaitinimo srities iki 200-350°C temperatūros į kaitinimo juostą (37) tiekiant 15-40 džaulių energijos, pageidaujamai 20-35 džaulius, tam, kad būtų suformuotas tabako dūmas tuo pačiu metu tabako dūmuose mažinant bent vienos dujinės sudedamosios dalies kiekį, ta bent viena dujinė sudedamoji dalis, apimanti anglies monoksidą, 1,3-butadieną, izopreną, akroleiną, akrilonitrilą, vandenilio cianidą, o-toluidiną, 2-naftilaminą, azoto oksidą, benzeną, NNN, fenolį, katecholį, benz(a) antraseną, ir benzo(a)pireną.

2. Elektrinė rūkymo sistema (21) pagal 1 punktą, kur žiebtuvėlis (25) apima kaitinimo įrangą (39), turinčią daugybę kaitinimo juostų (37) ir lizdą (183), kuris uždaro tabako strypo dalies (88) ašinį galą.

3. Elektrinė rūkymo sistema (21) pagal 1 punktą, kur cigaretė (23) apima perforacijų (12) sritį, atitolusią nuo tabako strypo dalies (88) laisvo galo (15).

4. Elektrinė rūkymo sistema (21) pagal 1 punktą, kur cigaretė (23) apima filtravimo medžiagą (62).

5. Elektrinė rūkymo sistema (21) pagal 4 punktą, papildomai cilindro formos tabako paklote (66) apimanti daugybę žiedu sutarpuotų skylių (16), skylės yra uždengtos įvyniokliu (71).

6. Elektrinė rūkymo sistema (21) pagal 1 punktą, kur cilindro formos tabako paklotas (66) apima cilindro formos pagrindo audinį (68) ir tabako medžiagos (70) sluoksnį, išdėstytą išilgai cilindro formos pagrindo audinio (88) vidaus, skylės (16), besitęsiančios per pagrindo audinį (68) ir tabako medžiagos (70) sluoksnį.

7. Elektrinė rūkymo sistema (21) pagal 5 punktą, kur pakloto skylės (18) yra apytiksliai 1 mm skersmens ir kurių yra 6, yra išdėstytos eilute, o perforacijų sritis (12) apima vieną arba dvi perforuotų skylių (17) eiles, kiekviena eilė turi 12 perforuotų skylių.

8. Elektrinė rūkymo sistema (21) pagal 1 punktą, kur užpildas apima tik amonio magnio fosfato užpildą.

9. Elektrinė rūkymo sistema (21) pagal 8 punktą, kur amonio magnio fosfato užpildas susideda iš esmės iš magnio amonio fosfato monohidrato formos.

10. Elektrinės rūkymo sistemos (21) pagal 1 punktą naudojimo būdas, apimantis elektros srovės tiekimą iš akumuliatoriaus (35a) į kaitinimo juostą (37) atsižvelgiant į energijos ciklą, energijos ciklą vykdo reguliatorius taip, kad kaitinimo juosta (37) kaitina cigaretės (23) kaitinimo sritį (95), b e s i s k i r i a n t i s tuo, kad reguliatorius (41) apriboja kaitinimo juostos (37) kaitinimą taip, kad tabako paklotas (66) šalia kaitinimo srities būtų kaitinamas iki 200-350°C temperatūros, į kaitinimo juostą tiekiant 15-40 džaulių energijos, pageidaujamai 20-35 džaulius, tam, kad būtų suformuotas tabako dūmas tuo pačiu metu tabako dūmuose mažinant bent vienos dujinės sudedamosios dalies kiekį, ta bent viena dujinė sudedamoji dalis, apimanti anglies monoksidą, 1,3-butadieną, izopreną, akroleiną, akrilonitrilą, vandenilio cianidą, o-toluidiną, 2-naftilaminą, azoto oksidą, benzeną, NNN, fenolį, katecholį, benz(a)antraseną, ir benzo(a)pireną.

11. Būdas pagal 10 punktą, kur kaitinimo juosta (37) taip kaitina cigaretės kaitinimo sritį (95), kad būtų suformuojamas tabako dūmas, tuo pačiu mažinant anglies monoksido kiekį bent apie 40% lyginant su elektrine rūkymo sistema, skirta rūkyti to paties tipo cigaretę, įvynioklyje (71) turinčią tik kalcio karbonatą kaip užpildą.

12. Būdas pagal 10 punktą, kur kaitinimo juosta (37) kaitina cigaretės kaitinimo sritį (95) taip, kad būtų formuojamas tabako dūmas, tuo pačiu mažinant 1,3-butadieno kiekį bent apie 40% lyginant su elektrine rūkymo sistema, skirta rūkyti to paties tipo cigaretę, įvynioklyje (71) turinčią tik kalcio karbonatą kaip užpildą.

13. Būdas pagal 10 punktą, kur kaitinimo juosta (37) kaitina cigaretės kaitinimo sritį (95) taip, kad būtų formuojamas tabako dūmas, tuo pačiu mažinant izopreno kiekį bent apie 30% lyginant su elektrine rūkymo sistema, skirta rūkyti to paties tipo cigaretę, įvynioklyje (71) turinčią tik kalcio karbonatą kaip užpildą.

14. Būdas pagal 10 punktą, kur kaitinimo juosta (37) kaitina cigaretės kaitinimo sritį (95) taip, kad būtų formuojamas tabako dūmas, tuo pačiu mažinant akroleino kiekį bent apie 10% lyginant su elektrine rūkymo sistema, skirta rūkyti to paties tipo cigaretę, įvynioklyje (71) turinčią tik kalcio karbonatą kaip užpildą.

15. Būdas pagal 10 punktą, kur kaitinimo juosta (37) kaitina cigaretės kaitinimo sritį (95) taip, kad būtų formuojamas tabako dūmas, tuo pačiu mažinant formaldehido kiekį bent apie 70%, acetaldehido kiekį bent apie 30%, ir propionaldehido kiekį bent apie 40% lyginant su elektrine rūkymo sistema, skirta rūkyti to paties tipo cigaretę, įvynioklyje (71) turinčią tik kalcio karbonatą kaip užpildą.

16. Būdas pagal 10 punktą, kur kaitinimo juosta (37) kaitina cigaretės kaitinimo sritį (95) taip, kad būtų formuojamas tabako dūmas, tuo pačiu mažinant akrilonitrilo kiekį bent apie 40% lyginant su elektrine rūkymo sistema, skirta rūkyti to paties tipo cigaretę, įvynioklyje (71) turinčią tik kalcio karbonatą kaip užpildą.

17. Būdas pagal 10 punktą, kur kaitinimo juosta (37) kaitina cigaretės kaitinimo sritį (95) taip, kad būtų formuojamas tabako dūmas, tuo pačiu mažinant vandenilio cianido kiekį bent apie 20% lyginant su elektrine rūkymo sistema, skirta rūkyti to paties tipo cigaretę, įvynioklyje (71) turinčią tik kalcio karbonatą kaip užpildą.

18. Būdas pagal 10 punktą, kur kaitinimo juosta (37) kaitina cigaretės kaitinimo sritį (95) taip, kad būtų formuojamas tabako dūmas, tuo pačiu mažinant o-toluidino kiekį bent apie 30% lyginant su elektrine rūkymo sistema, skirta rūkyti to paties tipo cigaretę, įvynioklyje (71) turinčią tik kalcio karbonatą kaip užpildą.

19. Būdas pagal 10 punktą, kur kaitinimo juosta (37) kaitina cigaretės kaitinimo sritį (95) taip, kad būtų formuojamas tabako dūmas, tuo pačiu mažinant 2-naftilamino kiekį bent apie 15% lyginant su elektrine rūkymo sistema, skirta rūkyti to paties tipo cigaretę, įvynioklyje (71) turinčią tik kalcio karbonatą kaip užpildą.

20. Būdas pagal 10 punktą, kur kaitinimo juosta (37) kaitina cigaretės kaitinimo sritį (95) taip, kad būtų formuojamas tabako dūmas, tuo pačiu mažinant vandenilio oksido kiekį bent apie 30% lyginant su elektrine rūkymo sistema, skirta rūkyti to paties tipo cigaretę, įvynioklyje (71) turinčią tik kalcio karbonatą kaip užpildą.

21. Būdas pagal 10 punktą, kur kaitinimo juosta (37) kaitina cigaretės kaitinimo sritį (95) taip, kad būtų formuojamas tabako dūmas, tuo pačiu mažinant benzeno kiekį bent apie 40% lyginant su elektrine rūkymo sistema, skirta rūkyti to paties tipo cigaretę, įvynioklyje (71) turinčią tik kalcio karbonatą kaip užpildą.

22. Būdas pagal 10 punktą, kur kaitinimo juosta (37) kaitina cigaretės kaitinimo sritį (95) taip, kad būtų formuojamas tabako dūmas, tuo pačiu mažinant tolueno kiekį bent apie 40% lyginant su elektrine rūkymo sistema, skirta rūkyti to paties tipo cigaretę, įvynioklyje (71) turinčią tik kalcio karbonatą kaip užpildą.

23. Būdas pagal 10 punktą, kur kaitinimo juosta (37) kaitina cigaretės kaitinimo sritį (95) taip, kad būtų formuojamas tabako dūmas, tuo pačiu mažinant NNN kiekį bent apie 25% lyginant su elektrine rūkymo sistema, skirta rūkyti to paties tipo cigaretę, įvynioklyje (71) turinčią tik kalcio karbonatą kaip užpildą.

24. Būdas pagal 10 punktą, kur kaitinimo juosta (37) kaitina cigaretės kaitinimo sritį (95) taip, kad būtų formuojamas tabako dūmas, tuo pačiu mažinant fenolo kiekį bent apie 30% lyginant su elektrine rūkymo sistema, skirta rūkyti to paties tipo cigaretę, įvynioklyje (71) turinčią tik kalcio karbonatą kaip užpildą.

25. Būdas pagal 10 punktą, kur kaitinimo juosta (37) kaitina cigaretės kaitinimo sritį (95) taip, kad būtų formuojamas tabako dūmas, tuo pačiu mažinant katecholo kiekį bent apie 25% lyginant su elektrine rūkymo sistema, skirta rūkyti to paties tipo cigaretę, įvynioklyje (71) turinčią tik kalcio karbonatą kaip užpildą.

26. Būdas pagal 10 punktą, kur kaitinimo juosta (37) kaitina cigaretės kaitinimo sritį (95) taip, kad būtų formuojamas tabako dūmas, tuo pačiu mažinant bena(a)antraceno kiekį bent apie 40% lyginant su elektrine rūkymo sistema, skirta rūkyti to paties tipo cigaretę, įvynioklyje (71) turinčią tik kalcio karbonatą kaip užpildą.

27. Būdas pagal 10 punktą, kur kaitinimo juosta (37) kaitina cigaretės kaitinimo sritį (95) taip, kad būtų formuojamas tabako dūmas, tuo pačiu mažinant benzo(a)pireno kiekį bent apie 40% lyginant su elektrine rūkymo sistema, skirta rūkyti to paties tipo cigaretę, įvynioklyje (71) turinčią tik kalcio karbonatą kaip užpildą.

28. Būdas pagal 10 punktą, kur užpildo, įvynioklio (71) viso svorio atžvilgiu yra diapazone nuo apie 10% iki apie 60% svorio, įvynioklis yra vieno sluoksnio įvynioklis, kuris apima bent vieną žiedu išdėstytą perforacijų eilę, įvynioklio pagrindo svoris yra tarp apie 15 g/m^2 ir apie 75 g/m^2, o akytumas tarp apie 2 koresto vienetų ir apie 200 koresto vienetų, ir/arba įvynioklis apima nuo apie 2% iki apie 15% svorio degaus priedo, apimančio rūgšties, parinktos iš grupės, susidedančios iš natrio fumarato, natrio citrato, kalio citrato, kalio sukinato, kalio monovandenilio fosfato, ir kalio divandenilio fosfato bent vieną šarminio metalo druską.

29. Būdas pagal 10 punktą, kur įvynioklio (71) pagrindo svoris yra tarp apie 25 g/m^2 ir apie 35 g/m^2, o akytumas yra tarp apie 25 koresto vienetų ir 45 koresto vienetų, užpildo yra diapazone nuo apie 20% iki apie 40% svorio, įvynioklio viso svorio, ir/arba užpildo dalelių vidutinis dydis yra mažesnis negu 5 μm.

---

(51) Int.Cl. ***A47C 9/00*** (2006.01)
A47C 7/02 (2006.01)
(11) **1367922**
(13) T
(96) 02700288.0
(96) 2002 02 14
(97) 2003 12 10
(97) 2013 08 07
(86) PCT/FI2002/000119
(86) 2002 02 14
(87) WO 2002/063998
(87) 2002 08 22
(30) 20010074 U, 2001 02 15, FI
20010324 U, 2001 08 23, FI
(72) JALKANEN, Veli-Jussi, FI
(73) Easydoing Oy, 77700 Rautalampi, FI
(74) Otilija KLIMAITIENĖ, 35, AAA Law, J.Jasinskio g. 16A, LT-03163 Vilnius, LT

(54) Kėdė skirta pašalinti dėl sėdėjimo kylančias problemas

Apibrėžties punktai: 1, brėžiniai: 4.

(57) 1. Kėdė, skirta pašalinti dėl sėdėjimo kylančias problemas, apimanti tvirtą balno formos sėdynės dalį (13), suteikiančią atramą sėdinčio asmens dubens ir šlaunų raumenims, kojos dalį (12) ir prijungimo įtaisą (1), skirtą prijungti sėdynės dalį (13) prie kojos dalies (12), kojos dalį (12), turinčią pirmą koregavimo įtaisą (11), skirtą koreguoti sėdynės dalies (13) aukščiui, sėdynės dalis (13), suformuota iš bent dalinai kampu išlenktų šoninių dalių (3, 5), kurios sėdynei suteikia balno formą ir suformuoja įdubas šlaunims, išsilenkiančias viršutinėje dalyje ir nukreiptas tiesiai žemyn apatinėje dalyje, ant šios sėdynės dalies (13) asmuo atsisėda kojom sudarant kampą į priekį, šoninės dalys (3, 5) yra pagamintos iš bent dviejų dalių, tarp kurių išilgai sėdynės daliai (13) yra suformuotas centrinis tarpas, ir, kad kėdė apima prijungimo įtaisą (1), prijungtą prie kojos dalies (12), ir atramines dalis (2, 4), prijungtas prie prijungimo įtaiso (1) ir šono dalių (3, 5), ir antrą koregavimo įtaisą (6-10), skirtą šoninių dalių (3, 5) koreguojamam prijungimui prie prijungimo įtaiso (1), b e s i s k i r i a n t i tuo, kad koregavimo įtaisas (6-10) ir jame esantis užfiksavimo įtaisas (7-9) apima griovelį (6), kuris sėdynės dalies atžvilgiu tęsiasi iš esmės skersine kryptimi, o per atraminę dalį (4) tęsiasi vertikalia kryptimi, ties grioveliu iš įtvirtintos atraminės dalies (2) viršutinio paviršiaus išsikišantį varžtą (7), ir ant varžto galo virš koreguojamos atraminės dalies (4) užsuktą veržlę (8), kur tokiu būdu bendro atstumo keitimas tarp šoninių dalių yra realizuojamas atsukant veržlę (8) ir judinant koreguojamą atraminę dalį (4) bei šoninę dalį (5), ir kur tokiu būdu gali būti pakeistas centrinio tarpo dydis.

---

(51) Int.Cl. ***A61B 5/00*** (2006.01)
G01N 21/35 (2006.01)
B07C 5/342 (2006.01)
G01N 21/90 (2006.01)
(11) **1635698**
(13) T
(96) 04739300.4
(96) 2004 05 22
(97) 2006 03 22
(97) 2013 08 28
(86) PCT/EP2004/005528
(86) 2004 05 22
(87) WO 2004/107969
(87) 2004 12 16
(30) 10326152, 2003 06 06, DE
(72) PLOSS, Hans-Joachim, DE
MERTENS, Richard, DE
PRINZ, Heino, DE
CHRISTIANSEN, Christian-Peter, DE

(73) Sanofi-Aventis Deutschland GmbH, 65929 Frankfurt am Main, DE

Uhlmann Visio Tec GmbH, 88471 Laupheim, DE

(74) Reda ŽABOLIENĖ, 7, Advokatės Redos Žabolienės kontora METIDA, Verslo centras VERTAS, Gynėjų g. 16, LT-01109 Vilnius, LT

(54) Tirpalų ir dispersijų kiekybinės analizės būdas, naudojant artimos srities infraraudonosios spinduliuotės spektroskopiją

Apibrėžties punktai: 7, brėžiniai: 6.

(57) 1. Judančio produkto kompozicijos kiekio nustatymo būdas su sekančiomis pakopomis:

produkto apšvitinimu su spinduliavimo šaltiniu artimos srities infraraudonosios spinduliuotės intervale;

spinduliavimo gavimu, kuris praleidžiamas per produktą, ir išeinančio signalo, atitinkančio spinduliavimo intensyvumą, gautą tam tikrais skirtingais bangos ilgiais, pateikimu;

nustatymu ar produktas atitinka ar neatitinka išeinančio signalo pagrindu iš anksto nustatytą integralumo kriterijų, naudojant matematinį metodą,

kur judantis produktas yra tirpalas arba dispersija pirminėje pakuotėje ir mažiausiai vienos medžiagos, esančios dispersijoje arba tirpale kiekis yra kiekybiškai nustatomas išeinančio signalo pagrindu, kur produktas turi dispersiją ir

mažiausiai viena medžiaga yra dispersijoje ir dispersijos tolydžioje fazėje, ir kur dispersija turi kristalinio ir ištirpinto insulino.

2. Būdas pagal 1 punktą, kur kalibravimas yra vykdomas mažiausiai kartą vienos medžiagos tirpale arba dispersijoje kiekio kiekybiniu nustatymu alternatyviu būdu.

3. Būdas pagal 2 punktą, kuriame HPLC yra naudojamas kaip alternatyvus būdas.

4. Būdas pagal bet kurį iš 1-3 punktų, kuriame nustatymo pakopoje yra naudojami lyginamojo svorio koeficientai.

5. Būdas pagal 4 punktą, kur produktas turi dispersijos ir lyginamojo svorio koeficientai, kurie buvo nustatyti tirpalo pagrindu, yra naudojami nustatymo pakopoje

6. Būdas pagal 5 punktą, kuriame tirpalas, skirtas lyginamojo svorio koeficientų nustatymui, ir dispersija turi tą pačią medžiagą, skirtą kiekybiniam tyrimui.

7. Būdas pagal vieną iš 1-6 punktų, kuriame judantis produktas yra insulino buteliukas arba insulino užtaisas.

---

(51) Int.Cl. ***A61K 31/435*** (2006.01)
A61P 25/04 (2006.01)

(11) **1642578**

(13) T

(96) 05078002.2

(96) 2001 07 31

(97) 2006 04 05

(97) 2013 07 03

(30) 200001154, 2000 07 31, DK

(72) Grarup, Jesper, DK

Nielsen, Hanne Wulff, DK

(73) Takeda Pharma A/S, 4000 Roskilde, DK

(74) Marius JAKULIS - JASON, 3, AAA Law, J.Jasinskio g. 16A, LT-03163 Vilnius, LT

(54) Fentanilo druskos kompozicija skyrimui per nosį

Apibrėžties punktai: 12, brėžiniai: 8.

(57) 1. Vaistas, apimantis fentanilo druskos kompoziciją tinkamame tirpiklyje, fentanilo koncentracijai esant diapazone nuo 0,5 mg/ml iki 20 mg/ml, skirtas naudoti gydant, palengvinant arba sumažinant skausmą gyvūnuose, kur vaistas yra skiriamas per nosį, naudojant purškalą į nosį, kurio kiekis atitinka 70 - 500 µg fentanilo vienoje skiriamoje dozėje.

2. Vaistas, naudojimui pagal 1 punktą, kur minėtas vaistas apima minėto fentanilo koncentracijos diapazoną, lygiaverčiai nuo 0,6 mg/ml iki 15 mg/ml, pageidaujamai 0,7 mg/ml iki 12 mg/ml, labiau pageidaujamai nuo 0,75 mg/ml iki 10 mg/ml, labiausiai pageidaujamai nuo 0,75 mg/ml iki 8 mg/ml.

3. Vaistas, naudojimui pagal 1-2 punktus, minėtas vaistas apima koncentraciją, kuri yra lygiavertė 0.7 mg/ml, 0.75 mg/ml. 1 mg/ml, 1.5 mg/ml, 2 mg/ml, 2.5 mg/ml, 3 mg/ml, 3.5 mg/ml, 4 mg/ml, 4.5 mg/ml, 5 mg/ml, 5.5 mg/ml, 6 mg/ml, 6.5 mg/ml, 7 mg/ml, 7.5 mg/ml, 8 mg/ml or 10 mg/ml fentanilo.

4. Vaistas, naudojimui pagal bet kurį vieną 1-3 punktą, kur minėtas vaistas yra suformuotas skyrimui per nosį, naudojant purškalą į nosį, kurio viena skyrimo dozė apima fentanilo druskos kiekį, lygiavertį 75 - 300 µg fentanilo.

5. Vaistas, naudojimui pagal bet kurį vieną 1-4 punktą, kur minėtas vaistas yra suformuotas skyrimui per nosį, kur viena skiriama dozė apima fentanilo druskos kiekį, lygiavertį 70mg, 80mg, 90mg, 100 mg, 125mg, 150mg, 200mg, 250mg, or 300 mg, 400mg, 450mg or 500mg fentanilo.

6. Vaistas, naudojimui pagal bet kurį 1-5 punktą, gydant, palengvinant arba sumažinant ūminį arba proveržinį skausmą, pavyzdžiui ūmaus lengvo skausmo priepuolius kaip krūtinės anginą, pilvo dieglių/tulžies skausmą, traumą, pooperacinį skausmą, dantų skausmą, burnos ir veido skausmą, simpatinį skausmo sindromą, kasos skausmą, miokardo infarkto skausmą, nugaros skausmą,

tvarsčių keitimo metu arba po pakeitimo atsirandantį skausmą ir prieš operacinę anesteziją; ir vėžio skausmą.

7. Vaistas, naudojimui pagal bet kurį 1-5 punktą, gydant, palengvinant arba sumažinant proveržinį skausmą.

8. Vaistas, naudojimui pagal bet kurį 1-7 punktą, pacientui, kuriam yra papildomai peroraliniu būdu, transderminiu keliu arba naudojant injekcinės suspensijos prietaisus skiriami analgetikai.

9. Vaistas, naudojimui pagal 8 punktą, kur peroraliniu būdu, transderminiu keliu arba naudojant injekcinės suspensijos prietaisus skiriamas analgetikas yra fentanilas arba jo druskos.

10. Vaistas, naudojimui pagal bet kurį 1-9 punktą, kur minėta fentanilo druska yra fentanilo citratas.

11. Vaistas, naudojimui pagal bet kurį 1-9 punktą, kur tirpiklis apima tirpiklius, parinktus iš grupės, susidedančios iš izotoninio druskos tirpalo, polieteno glikolio arba jų derinių.

12. Vaistas, naudojimui pagal bet kurį 1-9 punktą, kuris papildomai apima polisacharidą.

---

(51) Int.Cl. ***A61K 31/567*** (2006.01)
A61K 31/138 (2006.01)
A61P 15/18 (2006.01)
A61P 25/24 (2006.01)
A61K 31/565 (2006.01)
A61K 45/06 (2006.01)
(11) **1453521**
(13) T
(96) 02782404.4
(96) 2002 12 04
(97) 2004 09 08
(97) 2013 09 04
(86) PCT/US2002/038602
(86) 2002 12 04
(87) WO 2003/049744
(87) 2003 06 19
(30) 335807 P, 2001 12 05, US
(72) BELL, Robert, G., US
BEN-MAIMON, Carole, US
ISKOLD, Beata, US
(73) Teva Women`s Health, Inc., Woodcliff Lake, NJ 07677, US
(74) Jurga PETNIŪNAITĖ, 51, AAA Law, J.Jasinskio g. 16A, LT-03163 Vilnius, LT
(54) Peroraliniai kontraceptikai, skirti nėštumui išvengti ir sumažinti priešmenstruacinę simptomatiką
Apibrėžties punktai: 26, brėžiniai: 0.

(57) 1. Preparatas, apimantis (a) 81-89 dozavimo formas, apimančias derinį iš estrogeno ir progestino, ir (b) 2-8 dozavimo formas, apimančias estrogeną, kur:
kiekvienos iš 81-89 dozavimo formų, apimančių (a) estrogeno ir progestino derinį, kasdieninis estrogeno kiekis yra tolygus 5-50 µg etinilo estradiolio,
kiekvienos iš 2-8 dozavimo formų, apimančių (b) estrogeno, kasdieninis estrogeno kiekis yra tolygus 5 - 50 µg etinilo estradiolio, ir
kiekvienos iš 81-89 dozavimo formų, apimančių (a) estrogeno ir progestino derinį, kasdieninis progestino kiekis yra tolygus 50-1500 µg levonorgestrelio.

2. Preparatas pagal 1 punktą, kur kiekvienos iš dozavimo formų, apimančių (a) estrogeno ir progestino derinį, kasdieninis estrogeno kiekis yra tolygus 10-50 µg etinilo estradiolio.

3. Preparatas pagal 1 punktą, kur kiekvienos iš dozavimo formų, apimančių (a) estrogeno ir progestino derinį, kasdieninis estrogeno kiekis yra tolygus 10-30 µg etinilo estradiolio.

4. Preparatas pagal 1 punktą, kur kiekvienos iš dozavimo formų, apimančių (a) estrogeno ir progestino derinį, kasdieninis estrogeno kiekis yra tolygus apie 30 µg etinilo estradiolio.

5. Preparatas pagal 1 punktą, kur kiekvienos iš dozavimo formų, apimančių (a) estrogeno ir progestino derinį, kasdieninis progestino kiekis yra tolygus 50-150 µg, pageidaujamai apie 150 µg levonorgestrelio.

6. Preparatas pagal 1 punktą, kur kiekvienos iš dozavimo formų, apimančių (b) estrogeno, kasdieninis estrogeno kiekis yra tolygus apie 10 µg etinilo estradiolio.

7. Preparatas pagal 1 punktą, kur kiekvienos iš dozavimo formų, apimančių (b) estrogeno, kasdieninis estrogeno kiekis yra tolygus apie 30 µg etinilo estradiolio.

8. Preparatas pagal 1 punktą, kur preparatas apima 84 dozavimo formas, apimančias (a) estrogeno ir progestino derinį.

9. Preparatas pagal 1 punktą, kur preparatas apima 5-8 dozavimo formas, apimančias (b) estrogeno.

10. Preparatas pagal 1 punktą, kur preparatas apima 7 dozavimo formas, apimančias (b) estrogeno.

11. Preparatas pagal 1 punktą, kur preparatas apima 84 dozavimo formas, apimančias (a) estrogeno ir progestino derinį, ir 7 dozavimo formas, apimančias (b) estrogeno.

12. Preparatas pagal 1 punktą, kur estrogenas yra etinilo estradiolis.

13. Preparatas pagal 1 punktą, kur viena arba daugiau iš 81-89 dozavimo formų, apimančių (a) estrogeno ir progestino derinį, arba viena arba daugiau iš 2-8 dozavimo formų, apimančių (b) estrogeno, arba viena arba daugiau dozavimo formų (a) ir (b), yra derinamos su antidepresantu.

14. Preparatas pagal 1 punktą, apimantis (a) 84 dozavimo formas, apimančias derinį iš estrogeno ir progestino, ir (b) 7 dozavimo formas, apimančias estrogeną, kur:

kiekvienos iš 84 dozavimo formų, apimančių (a) estrogeno ir progestino derinį, kasdieninis estrogeno kiekis yra tolygus 10-50 µg etinilo estradiolio,

kiekvienos iš 7 dozavimo formų, apimančių (b) estrogeno, kasdieninis estrogeno kiekis yra tolygus apie 10 µg etinilo estradiolio, ir

kiekvienos iš 84 dozavimo formų, apimančių (a) estrogeno ir progestino derinį, kasdieninis progestino kiekis yra tolygus apie 150 µg levonorgestrelio.

15. Preparatas pagal 1 punktą, apimantis (a) 84 dozavimo formas, apimančias derinį iš estrogeno ir progestino, ir (b) 7 dozavimo formas, apimančias estrogeną, kur:

kiekvienos iš 84 dozavimo formų, apimančių (a) estrogeno ir progestino derinį, kasdieninis estrogeno kiekis yra tolygus 10-50 µg etinilo estradiolio,

kiekvienos iš 7 dozavimo formų, apimančių (b) estrogeno, kasdieninis estrogeno kiekis yra tolygus apie 30 µg etinilo estradiolio, ir

kiekvienos iš 84 dozavimo formų, apimančių (a) estrogeno ir progestino derinį, kasdieninis progestino kiekis yra tolygus apie 150 µg levonorgestrelio.

16. Preparatas pagal 1 punktą, apimantis (a) 84 dozavimo formas, apimančias derinį iš estrogeno ir progestino, ir (b) 7 dozavimo formas, apimančias estrogeną, kur:

kiekvienos iš 84 dozavimo formų, apimančių (a) estrogeno ir progestino derinį, kasdieninis estrogeno kiekis yra tolygus apie 30 µg etinilo estradiolio,

kiekvienos iš 7 dozavimo formų, apimančių (b) estrogeno, kasdieninis estrogeno kiekis yra tolygus apie 10 µg etinilo estradiolio, ir

kiekvienos iš 84 dozavimo formų, apimančių (a) estrogeno ir progestino derinį, kasdieninis progestino kiekis yra tolygus apie 150 µg levonorgestrelio.

17. Preparatas pagal 1 punktą, apimantis (a) 84 dozavimo formas, apimančias derinį iš estrogeno ir progestino, ir (b) 7 dozavimo formas, apimančias estrogeną, kur:

kiekvienos iš 84 dozavimo formų, apimančių (a) estrogeno ir progestino derinį, kasdieninis estrogeno kiekis yra tolygus apie 30 µg etinilo estradiolio,

kiekvienos iš 7 dozavimo formų, apimančių (b) estrogeno, kasdieninis estrogeno kiekis yra tolygus apie 30 µg etinilo estradiolio, ir

kiekvienos iš 84 dozavimo formų, apimančių (a) estrogeno ir progestino derinį, kasdieninis progestino kiekis yra tolygus apie 150 µg levonorgestrelio.

18. Preparatas pagal 1, 14, 15, 16, arba 17 punktą, kur dozavimo formos, apimančios (a) estrogeno ir progestino derinį, ir dozavimo formos, apimančios (b) estrogeno, yra peroralinio skyrimo tabletės.

19. Preparatas, apimantis (a) 21 dozavimo formą, apimančias derinį iš estrogeno ir progestino, ir (b) 7 dozavimo formas, apimančias estrogeną, kur:

kiekvienos iš 21 dozavimo formos, apimančių (a) estrogeno ir progestino derinį, estrogeno kiekis yra tolygus 5-50 µg etinilo estradiolio;

kiekvienos iš 7 dozavimo formų, apimančių (b) estrogeno, estrogeno kiekis yra tolygus 5-50 µg etinilo estradiolio; ir

kiekvienos iš dozavimo formų, apimančių (a) estrogeno ir progestino derinį, progestino kiekis yra tolygus 50-1500 µg dezogestrelio.

20. Preparatas pagal 19 punktą, kur kiekvienos iš 21 dozavimo formos, apimančių (a) estrogeno ir progestino derinį, estrogeno kiekis yra tolygus 10-30 µg etinilo estradiolio.

21. Preparatas pagal 19 punktą, kur kiekvienos iš 7 dozavimo formų, apimančių (b) estrogeno, estrogeno kiekis yra tolygus apie 10 µg etinilo estradiolio.

22. Preparatas pagal 19 punktą, kur estrogenas yra etinilo estradiolis.

23. Preparatas pagal 19 punktą, kur kiekvienos iš dozavimo formų, apimančių (a) estrogeno ir progestino derinį, progestino kiekis yra tolygus 50-150 µg, pageidaujamai apie 150 µg dezogestrelio.

24. Preparatas pagal 19 punktą, kur viena arba daugiau iš 21 dozavimo formos, apimančių (a) estrogeno ir progestino derinį, arba viena arba daugiau iš 7 dozavimo formų, apimančių (b) estrogeno, arba (a) ir (b), yra derinamos su antidepresantu.

25. Preparatas pagal 19 punktą, kur:

kiekvienos iš 21 dozavimo formos, apimančių (a) estrogeno ir progestino derinį, estrogeno kiekis yra tolygus 10-30 µg etinilo estradiolio;

kiekvienos iš 7 dozavimo formų, apimančių (b) estrogeno, estrogeno kiekis yra tolygus apie 10 µg etinilo estradiolio; ir

kiekvienos iš dozavimo formų, apimančių (a) estrogeno ir progestino derinį, progestino kiekis yra tolygus apie 150 µg dezogestrelio.

26. Preparatas pagal 19 arba 25 punktą, kur dozavimo formos, apimančios (a) estrogeno ir progestino derinį, ir dozavimo formos, apimančios (b) estrogeno, yra peroralinio skyrimo tabletės.

---

(51) Int.Cl. ***A61K 31/727*** (2006.01)
(11) **2343077**
(13) T
(96) 10183832.4
(96) 2001 09 12
(97) 2011 07 13
(97) 2013 07 17
(72) Casu, Benito, IT
Torri, Giangiacomo, IT
Naggi, Annamaria, IT
Giannini, Giuseppe, IT
Pisano, Claudio, IT
Penco, Sergio, IT
(73) SIGMA-TAU Research Switzerland S.A., 6900 Lugano, CH
(74) Jurga PETNIŪNAITĖ, 51, AAA Law, J.Jasinskio g. 16A, LT-03163 Vilnius, LT
(54) Pilnai N-desulfatuotų glikozaminoglikanų dariniai, pasižymintys antiangiogeniniu aktyvumu ir neturintys antikoaguliacinio poveikio

Apibrėžties punktai: 8, brėžiniai: 0.

(57) 1. Pilnai N-desulfatuotas, N-reacetilintas heparinas, kurio formulė (1):

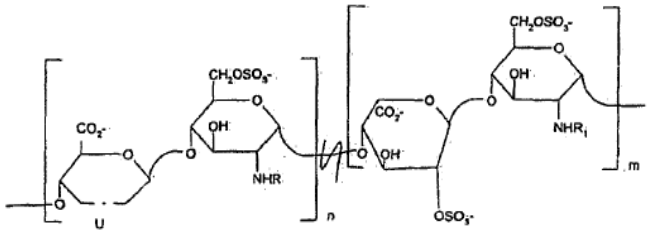

kurioje U žiedas turi šias reikšmes:

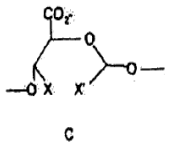

R ir R^1 yra acetilo liekana,

X ir X' yra -CH_2-D grupė, kurioje D yra hidroksilas;

n ir m, kurie gali būti vienodi arba skirtingi, gali varijuoti nuo 1 iki 40; suma n+m svyruoja nuo 6 iki 40; santykis m:n svyruoja nuo 10:2 iki 1:1, simbolis rodo, kad fragmentai, pažymėti m ir n yra statistiškai paskirstyti polisacharido grandinėje ir nebūtinai yra sekoje.

2. Junginių pagal 1 punktą gavimo būdas, apimantis šias pakopas:

a) sulfamino liekanų N-desulfatavimą solvolitinės hidrolizės pagalba tirpale DMSO:H_2O 95:5 (t:t) kambario temperatūroje, laiko tarpą svyruojantį nuo 0,5 iki 8 valandų, gaunant pilnai eliminuotas sulfato grupes gliukozamino liekanų 2 padėtyse;

b) minėtų pilnai desulfatuotų grupių gliukozamino liekanų 2 padėtyse N-acilinimą veikiant acilinimo agentu šarminiame vandeniniame tirpale (pH 8-9), gaunant pilnai aciliontas grupes gliukozamino liekanų 2 padėtyse;

c) diolių oksidinimą natrio perjodatu, kad įvyktų glikozido žiedo atsidarymas ir dviejų aldehidinių grupių vienoje modifikuotoje liekanoje susidarymas;

d) minėtų aldehido grupių redukavimą iki pirminio alkoholio;

e) pasirinktinai, junginių gautų d) pakopoje, rūgštinę hidrolizę, gaunant oligosacharidus, atitinkančius taisyklingas sekas; arba, alternatyviai,

f) produktų, gautų d) pakopoje, dalinę fermentinę hidrolizę fermentu, parinktu iš grupės, susidedančios iš liazės, heparinazės, heparitinazės arba jų ekvivalento, kad gautų oligosacharidus, geriau, tetra- arba okta-sacharidus, su neredukuojančia galine liekana, susidedančia iš neprisotintos idurono rūgšties, su redukuojančia liekana, susidedančia iš N-sulfogliukozamino ir turinčią bent vieną atviros idurono rūgšties liekaną.

3. Junginio pagal 1 punktą panaudojimas gamyboje medikamento, turinčio heparanazę inhibuojantį aktyvumą.

4. Panaudojimas pagal 3 punktą, kur minėtas medikamentas pasižymi antiangiogeniniu aktyvumu.

5. Panaudojimas pagal bet kurį iš 3-4 punktą, kur minėtas medikamentas yra naudingas gydant uždegimą.

6. Panaudojimas pagal bet kurį iš 3-5 punktą, kur minėtas medikamentas yra naudingas gydant autoimunines ligas.

7. Panaudojimas pagal bet kurį iš 3-6 punktą, kur gydoma liga yra parinkta iš grupės, susidedančios iš pirminių navikų, metastazių, diabetinės retinopatijos, psoriazės, retrolentikulinės fibroplazijos, restenozės po angioplastikos, koronarų šuntavimo, uždegimo, artrito, autoimuninių ligų, transplanto atmetimo, širdies kraujagyslių ligos, fibroproliferacinės ligos, ligų sukeltų per didelės trombocitų agregacijos, ligų, sukeltų lygiųjų raumenų proliferacijos, Goodpasture' sindromo, ūmaus glomerulonefrito, neonatalinės plaučių hipertenzijos, astmos, širdies nepakankamumo dėl sąstovio reiškinių, suaugusiųjų plaučių hipertenzijos, inkstų kraujagyslių hipertenzijos, proliferacinių retinopatijų, išsėtinės sklerozės, eksperimentinio autoimuninio encefalomielito, nuo insulino priklausomo diabeto, uždegiminės žarnų ligos, opinio kolito, Krono ligos.

8. Farmacinė kompozicija, turinti, kaip aktyvų ingredientą, bent vieną junginį pagal 1 punktą, mišinyje su farmaciniu požiūriu priimtinais nešikliais ir užpildais.

---

(51) Int.Cl. ***C07D 401/14*** (2006.01)
C07D 403/04 (2006.01)
C07D 403/12 (2006.01)
C07D 231/56 (2006.01)
C07D 405/12 (2006.01)
C07D 471/04 (2006.01)

(11) **1997810**

(13) T

(96) 08164860.2

(96) 2004 02 25

(97) 2008 12 03

(97) 2013 07 31

(30) 378164, 2003 03 03, US
688849, 2003 10 15, US

(72) Munson, Mark, US
Mareska, David, A., US
Kim, Youngboo, US
Groneberg, Robert, US
Rizzi, James, US
Rodriguez, Martha, US
Kim, Ganghyeok, US
Vigers, Guy, US
Rao, Chang, US
Balachari, Devan, US
Harvey, Darren, US

(73) Array Biopharma Inc., Boulder, CO 80301, US

(74) Reda ŽABOLIENĖ, 7, Advokatės Redos Žabolienės kontora METIDA, Verslo centras VERTAS, Gynėjų g. 16, LT-01109 Vilnius, LT

(54) Indazolai, benzotriazolai ir jų N-analogai, kaip P38 kinazės inhibitoriai

Apibrėžties punktai: 9, brėžiniai: 0.

(57) 1. Junginys, skirtas panaudoti žmogaus arba gyvūno gydymui, įskaitant jo suskaidytus enantiomerus, diastereomerus, solvatus ir farmaciniu požiūriu priimtinas druskas, kurio formulė:

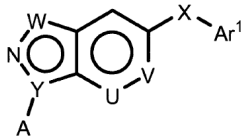

kurioje:

Y yra N;

W yra C-B arba N;

U yra CH arba N;

V yra C-E arba N;

X yra O, S, SO, SO_2, NR^7, C=O, CHR^7, -C=NOR^1, -C=CHR^1 arba $CHOR^1$;

R^1 yra H, PO_3H_2, SO_3H_2, alkilas, alilas, alkenilas, alkinilas, heteroalkilas, heteroalilas, heteroalkenilas, heteroalkinilas, alkoksi, heteroalkoksi, Zn-cikloalkilas, Zn-heterocikloalkilas arba Zn-A^{r1}, kur minėtas alkilas, alilas, alkenilas, alkinilas, heteroalkilas, heteroalilas, heteroalkenilas, heteroalkinilas, alkoksi, heteroalkoksi, Zn-cikloalkilas, Zn-heterocikloalkilas arba Zn-Ar^1 gali būti pakeistas arba nepakeistas;

Z yra alkilenas, turintis nuo 1 iki 4 anglies atomų, arba alkenilenas arba alkinilenas, kiekvienas turintis nuo 2 iki 4 anglies atomų, kur minėtas alkilenas, alkenilenas arba alkinilenas gali būti pakeistas arba nepakeistas;

R^7 yra H arba pakeistas arba nepakeistas metilas;

Ar^1 yra arilas arba heteroarilas, kiekvienas iš kurių gali būti pakeistas arba nepakeistas;

A yra H, OH, amino apsauginė grupė, Zn-NR^2R^3, Zn-$NR^2(C=O)R^2$, Zn-SO_2R^2, Zn-SOR^2, Zn-SR^2, Zn-OR^2, Zn-$(C=O)R^2$, Zn-$(C=O)OR^2$, Zn-O-$(C=O)R^2$, alkilas, alilas, alkenilas, alkinilas, heteroalkilas, heteroalilas, heteroalkenilas, heteroalkinilas, alkoksi, heteroalkoksi, Zn-cikloalkilas, Zn-heterocikloalkilas arba Zn-Ar^1, kur minėtas alkilas, alilas, alkenilas, alkinilas, heteroalkilas, heteroalilas, heteroalkenilas, heteroalkinilas, alkoksi, heteroalkoksi, Zn-cikloalkilas, Zn-heterocikloalkilas arba Zn-Ar^1 gali būti pakeistas arba nepakeistas;

R^2 ir R^3 nepriklausomai yra H, OH, amino apsauginė grupė, alkoholio apsauginė grupė, rūgšties apsauginė grupė, sieros apsauginė grupė, alkilas, alilas, alkenilas, alkinilas, heteroalkilas, heteroalilas, heteroalkenilas, heteroalkinilas, alkoksi, heteroalkoksi, Zn-cikloalkilas, Zn-heterocikloalkilas arba Zn-Ar^1, kur minėtas alkilas, alilas, alkenilas, alkinilas, heteroalkilas, heteroalilas, heteroalkenilas, heteroalkinilas, alkoksi, heteroalkoksi, Zn-cikloalkilas, Zn-heterocikloalkilas arba Zn-Ar^1 gali būti pakeistas arba nepakeistas,

arba R^2 kartu su R^3 ir N sudaro sotųjį arba dalinai sotųjį heterociklo žiedą, turintį 1 arba daugiau heteroatomų minėtame žiede, kur minėtas heterociklas gali būti pakeistas arba nepakeistas ir kur minėtas heterociklas gali būti kondensuotas su aromatiniu žiedu;

B yra H, NH_2 arba pakeistas arba nepakeistas metilas;

E yra Zn-NR^2R^3, Zn-$(C=O)R^4$, Zn-$(C=O)R^5$, Zn-$NR^5(C=O)R^5$, Zn-$O(C=O)R^5$, Zn-OR^5, Zn-SO_2R^5, Zn-SO_2R^4, Zn-SOR^5, Zn-SR^5 arba Zn-$NH(C=O)NHR^5$;

R^4 yra pakeista arba nepakeista, natūrali arba sintetinė amino rūgštis, apsaugota natūrali arba sintetinė amino rūgštis, $NH(CHR^6)(CH_2)_mOR^5$, kurioje m yra sveikas skaičius nuo 1 iki 4, arba NR^2R^3;

R5 yra H, OH, amino apsauginė grupė, alkoholio apsauginė grupė, rūgšties apsauginė grupė, sieros apsauginė grupė, alkilas, alilas, alkenilas, alkinilas, heteroalkilas, heteroalilas, heteroalkenilas, heteroalkinilas, alkoksi, heteroalkoksi, Zn-cikloalkilas, Zn-heterocikloalkilas arba Zn-Ar^1, kur minėtas alkilas, alilas, alkenilas, alkinilas, heteroalkilas, heteroalilas, heteroalkenilas, heteroalkinilas, alkoksi, heteroalkoksi, Zn-cikloalkilas, Zn-heterocikloalkilas arba Zn-Ar^1 gali būti pakeistas arba nepakeistas;

R^6 yra natūralios amino rūgšties šoninė grandinė, Zn-NR^2R^3, Zn-OR^5, Zn-SO_2R^5, Zn-SOR^5 arba Zn-SR^5; ir

n yra 0 arba 1;

ir kur kiekvienos grupės pakaitas(ai) yra parinktas(i) iš: halo, alkilo, alilo, alkenilo, alkinilo, heteroalkilo, heteroalilo, heteroalkenilo, heteroalkinilo, alkoksi,

heteroalkoksi, Zn-cikloalkilo, Zn-heterocikloalkilo, Zn-OR, Zn-NO_2, Zn-CN, Zn-CO_2R, Zn-(C=O)R, Zn-O(C=O)R, Zn-O-alkilo, Zn-OAr, Zn-SH, Zn-SR, Zn-SOR, Zn-SO_2R, Zn-S-Ar, Zn-SOAr, Zn-SO_2Ar, arilo, heteroarilo, Zn-Ar, Zn-(C=O)NR'R", Zn-NR'R", Zn-NR(C=O)R, Zn-SO_2NR'R", PO_3H_2, SO_3H_2, amino apsauginių grupių, alkoholio apsauginių grupių, sieros apsauginių grupių arba rūgšties apsauginių grupių,

kur:

Z yra alkilenas, turintis nuo 1 iki 4 anglies atomų, arba alkenilenas arba alkinilenas, kiekvienas turintis nuo 2 iki 4 anglies atomų;

n yra nulis arba 1,

R, R' ir R" yra alkilas, alilas, alkenilas, alkinilas, heteroalkilas, heteroalilas, heteroalkenilas, heteroalkinilas, alkoksi, heteroalkoksi, Zn-cikloalkilas arba Zn-heterocikloalkilas ir

Ar yra arilas arba heteroarilas;

kur:

minėtas alkenilas yra linijinės arba šakotos grandinės monovalentinis angliavandenilio radikalas iš dviejų-dvylikos anglies atomų, turintis mažiausiai vieną dvigubą jungtį;

minėtas alkinilas yra linijinės arba šakotos grandinės monovalentinis angliavandenilio radikalas iš dviejų-dvylikos anglies atomų, turintis mažiausiai vieną trigubą jungtį;

minėtas alilas yra radikalas, kurio formulė RC=CHCHR, kurioje R yra alkilas, alkenilas, alkinilas, cikloalkilas, heterocikloalkilas, arilas, heteroarilas;

minėtas cikloalkilas yra sotus arba dalinai sotus ciklinis angliavandenilio radikalas, turintis nuo trijų iki dvylikos anglies atomų, kur cikloalkilas pasirinktinai gali būti pakeistas;

minėtas heterocikloalkilas yra heteroatomas, parinktas iš azoto, deguonies ir sieros, likusieji žiedo atomai yra C, kur vienas arba daugiau žiedo atomai pasirinktinai gali būti pakeisti;

minėtas heteroalkenilas yra linijinės arba šakotos grandinės monovalentinis angliavandenilio radikalas iš dviejų-dvylikos anglies atomų, turintis mažiausiai vieną dvigubą jungtį, kur mažiausiai vienas iš anglies atomų yra pakeistas heteroatomu, parinktu iš N, O arba S, ir kur radikalas gali būti anglies radikalas arba heteroatomo radikalas;

minėtas heteroalkinilas yra linijinės arba šakotos grandinės monovalentinis angliavandenilio radikalas iš dviejų-dvylikos anglies atomų, turintis mažiausiai vieną trigubą jungtį, kur mažiausiai vienas iš anglies atomų yra pakeistas heteroatomu, parinktu iš N, O arba S, ir kur radikalas gali būti anglies radikalas arba heteroatomo radikalas; ir

minėtas heteroalilas yra radikalas, kurio formulė RC=CHCHR, kurioje R yra alkilas, alkenilas, alkinilas, cikloalkilas, heterocikloalkilas, arilas arba heteroarilas, kur mažiausiai vienas iš anglies atomų yra pakeistas heteroatomu, parinktu iš N, O arba S, ir kur radikalas gali būti anglies radikalas arba heteroatomo radikalas.

2. Junginys, skirtas panaudoti pagal 1 punktą, kur minėtas junginys turi formulę:

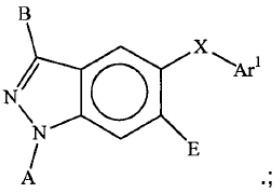
.;

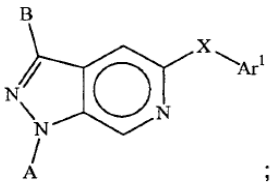
;

(II)

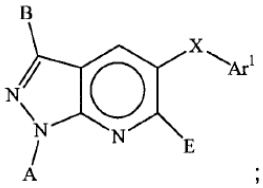
;

(III)

arba

3. Junginys, skirtas panaudoti pagal 2 punktą, kur minėtas junginys turi formulę:

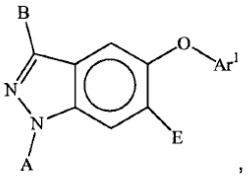
,

(VI)

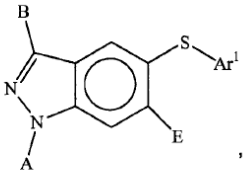
,

(VII)

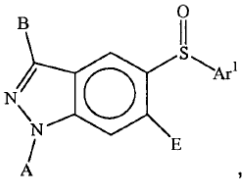
,

(VIII)

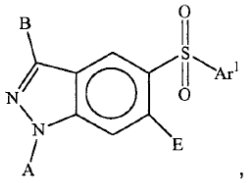
,

(IX)

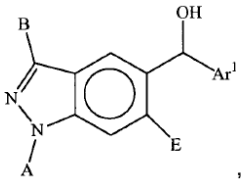
,

(X)

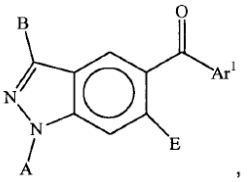
,

(XI)

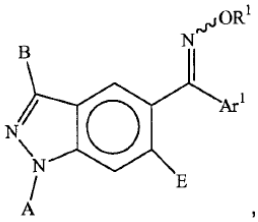
,

(XII)

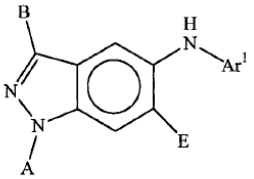

(XIII)

arba

4. Junginys, skirtas panaudoti pagal 2 punktą, kur minėtas junginys turi formulę:

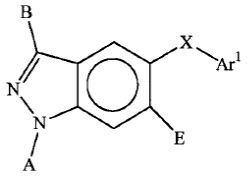

kurioje:

E yra Zn-NR^2R^3, Zn-$(C=O)R^5$, Zn-$O(C=O)R^5$, Zn-OR^5, Zn-SO_2R^5, Zn-SO_2R^4, Zn-SOR^5 arba Zn-SR^5.

5. Junginys, skirtas panaudoti pagal 4 punktą, kur minėtas junginys turi formulę:

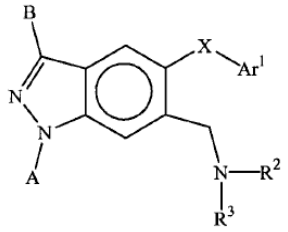

(XVI)

6. Junginys, skirtas panaudoti pagal 2 punktą, kur minėtas junginys turi formulę:

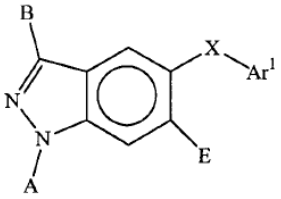

kurioje:

E yra Zn-$(C=O)R^4$, Z_n-$NR^5(C=O)R^5$, Z-$NH(C=O)NHR^5$ arba Zn-SO_2R^4.

7. Junginys, skirtas panaudoti pagal 6 punktą, kur minėtas junginys turi formulę:

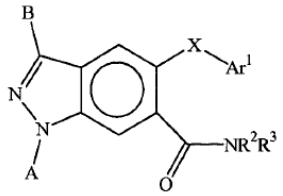

(XIV).

8. Junginys pagal bet kurį iš 1-7 punktų, skirtas panaudoti p-38 sąlygotų susirgimų gydymui arba prevencijai.

9. Junginys pagal 8 punktą, kuriame p-38 sąlygotas susirgimas yra uždegiminė liga, autoimuninė liga, destrukcinis kaulų sutrikimas, proliferacinis sutrikimas, infekcinė liga, virusinė liga, neurodegeneracinė liga, edema, analgezija, karščiavimas arba skausmas.

(51) Int.Cl. ***C07D 491/10*** (2006.01)
C07D 495/10 (2006.01)
C07D 493/10 (2006.01)
C07D 471/10 (2006.01)
A61K 31/407 (2006.01)
A61P 25/00 (2006.01)

(11) **2062898**
(13) T
(96) 08022243.3
(96) 2003 11 05
(97) 2009 05 27
(97) 2013 10 02
(30) 10252667, 2002 11 11, DE

(72) Hinze, Claudia, Dr., DE
Aulenbacher, Otto, DE
Sundermann, Bernd, Dr., DE
Oberbörsch, Stefan, Dr., DE
Friederichs, Elmar, Dr., DE
Englberger, Werner, Dr., DE
Kögel, Babette-Yvonne, Dr., DE
Linz, Klaus, Dr., DE
Schick, Hans, Dr. Prof., DE
Sonnenschein, Helmut, Dr., DE
Henkel, Birgitta, Dr., DE
Rose, Valerie Sarah, Dr., GB
Lipkin, Michael Jonathen, Dr., GB
(73) Grünenthal GmbH, 52078 Aachen, DE
(74) Liudmila GERASIMOVIČ, 9, IĮ „Liudmila Gerasimovič, Patentinis patikėtinis“, Vingrių g. 13-42, LT-01141 Vilnius, LT

(54) Spirocikliniai cikloheksano dariniai

Apibrėžties punktai: 11, brėžiniai: 0.

(57) 1. Spirociklinis cikloheksano darinys, pasirinktas iš grupės, susidedančios iš

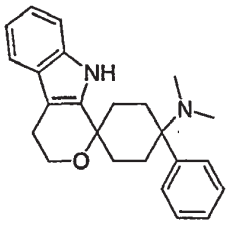

1,1-(3-dimetilamino-3-fenilpentametilen)-1,3,4,9-tetrahidropirano[3,4-b]indolo;

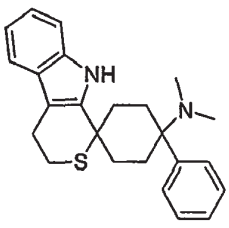

1,1-(3-dimetilamino-3-fenilpentametilen)-1,3,4,9-tetrahidro-2-tia-9-azafluoreno;

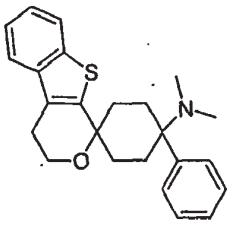

1,1-(3-dimetilamino-3-fenilpentametilen)-3,4-dihidro-1H-2-oksa-9-tiafluoreno;

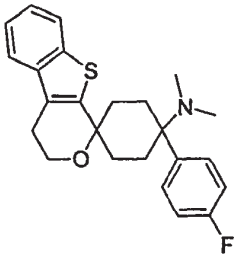

1,1-(3-dimetilamino-3-(4-fluorfenil)pentametilen)-3,4-dihidro-1H-2-oksa-9-tiafluoreno;

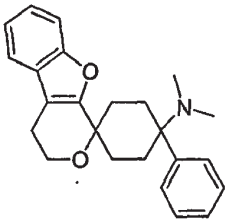

1,1-(3-dimetilamino-3-fenilpentametilen)-3,4-dihidro-1H-2,9-dioksafluoreno;

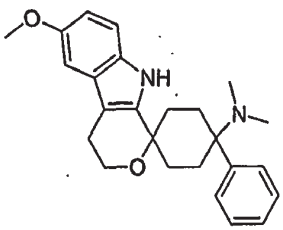

1,1-(3-dimetilamino-3-fenilpentametilen)-6-metoksi-1,3,4,9-tetrahidropirano[3,4-b]indolo;

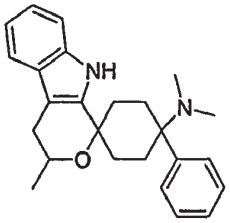

1,1-(3-dimetilamino-3-fenilpentametilen)-3-metil-1,3,4,9-tetrahidropirano[3,4-b]indolo;

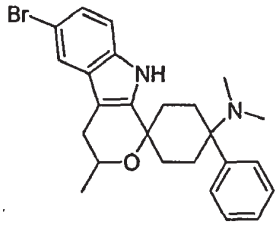

6-brom-1,1-(3-dimetilamino-3-fenilpentametilen)-3-metil-1,3,4,9-tetrahidropirano[3,4-b]indolo;

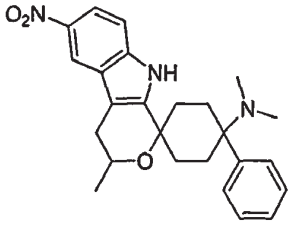

1,1-(3-dimetilamino-3-fenilpentametilen)-3-metil-6-nitro-1,3,4,9-tetrahidropirano[3,4-b]indolo;

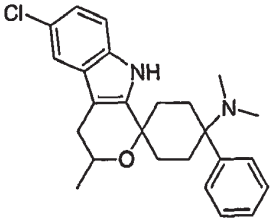

6-chloro-1,1-(3-dimetilamino-3-fenilpentametilen)-3-metil-1,3,4,9-tetrahidropirano[3,4-b]indolo;

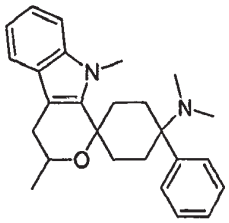

3,9-dimetil-1,1-(3-dimetilamino-3-fenilpentametilen)-1,3,4,9-tetrahidropirano[3,4-b]indolo;

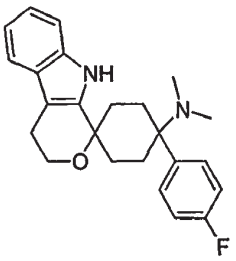

1,1-(3-dimetilamino-3-(4-fluorfenil)pentametilen)-1,3,4,9-tetrahidropirano[3,4-b]indolo;

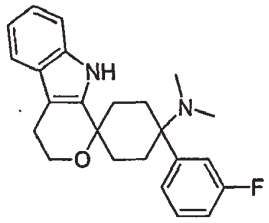

1,1-(3-dimetilamino-3-(3-fluorfenil)pentametilen)-1,3,4,9-tetrahidropirano[3,4-b]indolo;

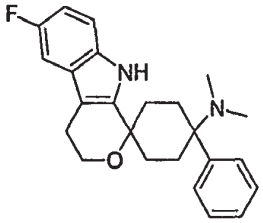

1,1-(3-dimetilamino-3-fenilpentametilen)-6-fluor-1,3,4,9-tetrahidropirano[3,4-b]indolo;

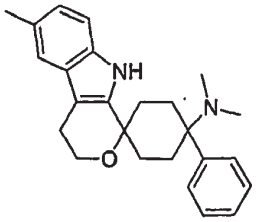

1,1-(3-dimetilamino-3-fenilpentametilen)-6-metil-1,3,4,9-tetrahidropirano[3,4-b]indolo;

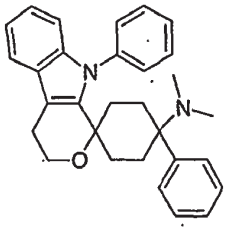

1,1-(3-dimetilamino-3-fenilpentametilen)-9-fenil-1,3,4,9-tetrahidropirano[3,4-b]indolo;

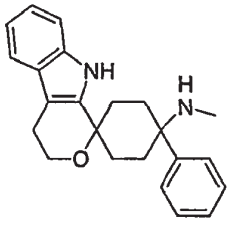

1,1-(3-metilamino-3-fenilpentametilen)-1,3,4,9-tetrahidropirano[3,4-b]indolo;

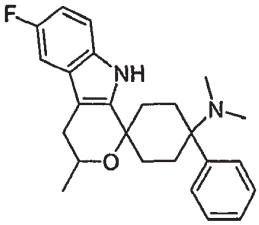

1,1-(3-dimetilamino-3-fenilpentametilen)-6-fluor-3-metil-1,3,4,9-tetrahidropirano[3,4-b]indolo;

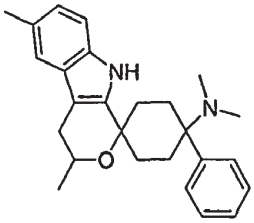

3,6-dimetil-1,1-(3-dimetilamino-3-fenilpentametilen)-1,3,4,9-tetrahidropirano[3,4-b]indolo;

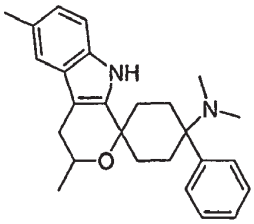

3,6-dimetil-1,1-(3-dimetilamino-3-fenilpentametilen)-1,3,4,9-tetrahidropirano[3,4-b]indolo;

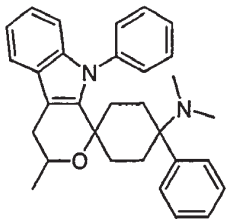

1,1-(3-dimetilamino-3-fenilpentametilen)-3-metil-9-fenil-1,3,4,9-tetrahidropirano[3,4-b]indolo;

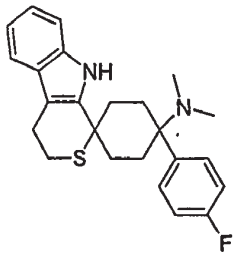

1,1-(3-dimetilamino-3-(4-fluorfenil)pentametilen)-1,3,4,9-tetrahidro-2-tia-9-azafluoreno;

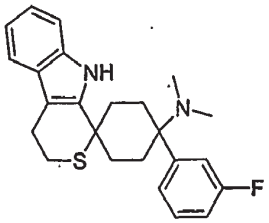

1,1-(3-dimetilamino-3-(3-fluorfenil)pentametilen)-1,3,4,9-tetrahidro-2-tia-9-azafluoreno;

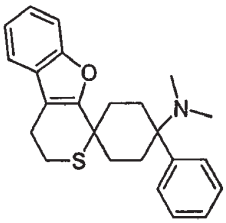

1,1-(3-dimetilamino-3-fenilpentametilen)-3,4-dihidro-1H-9-oksa-2-tiafluoreno;

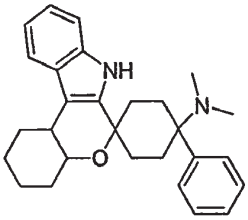

6,6-(3-dimetilamino-3-fenilpentametilen)-1,2,3,4,4a,6,7,11c-oktahidro-5-oksa-7-azabenzo[c] fluoreno;

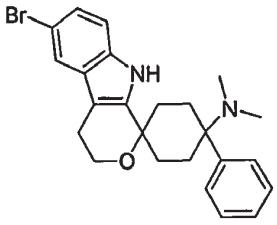

1,1-(3-dimetilamino-3-fenilpentametilen)-6-brom-1,3,4,9-tetrahidropirano[3,4-b]indolo;

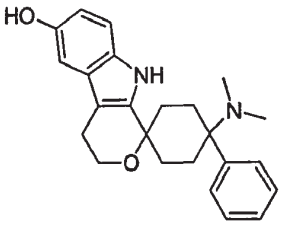

1,1-(3-dimetilamino-3-fenilpentametilen)-1,3,4,9-tetrahidropirano[3,4-b]indol-6-olio;

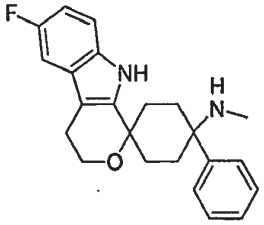

1,1-(3-metilamino-3-fenilpentametilen)-6-fluor-1,3,4,9-tetrahidropirano[3,4-b]indolo;

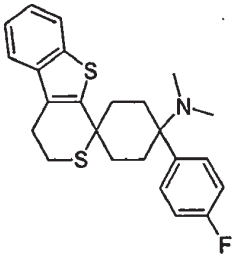

1,1-(3-dimetilamino-3-(4-fluorfenil)pentametilen)-3,4-dihidro-1H-2,9-ditiafluoreno;

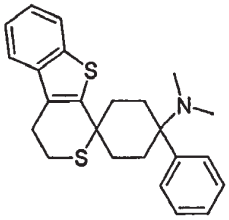

1,1-(3-dimetilamino-3-fenilpentametilen)-3,4-dihidro-1H-2,9-ditiafluoreno;

fiziologiškai priimtinų rūgščių arba katijonų bazių ir/arba druskų formoje.

3. Spirociklinis cikloheksano darinys pagal 1 punktą, t. y.:

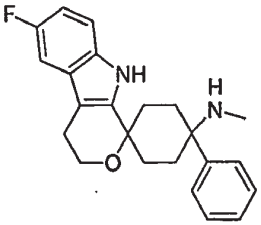

1,1-(3-metilamino-3-fenilpentametilen)-6-fluor-1,3,4,9-tetrahidropirano[3,4-b]indolas;

fiziologiškai priimtinų rūgščių arba katijonų bazių ir/arba druskų formoje.

3. Spirociklinis cikloheksano darinys pagal 1 punktą, t. y.:

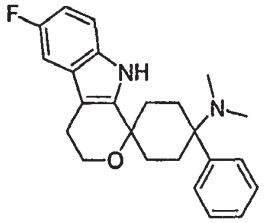

1,1-(3-dimetilamino-3-fenilpentametilen)-6-fluor-1,3,4,9-tetrahidropirano[3,4-b]indolas;
fiziologiškai priimtinų rūgščių arba katijonų bazių ir/arba druskų formoje.

4. Spirociklinis cikloheksano darinys pagal vieną iš ankstesnių punktų racemato, enantiomerų, diastereomerų formoje, enantiomerų arba diastereomerų mišinių formoje arba atskiro enantiomero arba diastereomero formoje.

5. Spirociklinis cikloheksano darinys pagal vieną iš ankstesnių punktų bazės formoje.

6. Spirociklinis cikloheksano darinys pagal vieną iš 1-5 punktų, skirtas vartoti malšinant skausmą.

7. Spirociklinis cikloheksano darinys pagal vieną iš 1-5 punktų, skirtas vartoti malšinant skausmą pagal 6 punktą, kur skausmas yra ūmus, neuropatinis arba chroniškas skausmas.

8. Spirociklinis cikloheksano darinys pagal vieną iš 1-5 punktų, skirtas vartoti gydant nerimo būkles, stresą ir su stresu susijusius sindromus, depresiją, epilepsiją, Alzhaimerio ligą, senatvinę demenciją, bendro pažinimo disfunkciją, mokymosi ir atminties sutrikimus (taikant kaip nootropiką), vartojimo nutraukimo simptomus, žalingą vartojimą ir/arba priklausomybę nuo alkoholio ir/arba narkotikų ir/arba medikamentų, seksualinę disfunkciją, širdies ir kraujagyslių ligas, hipotenziją, hipertenziją, spengimą, niežulį, migreną, klausos sunkumus, žarnų peristaltikos nepakankamumą, maisto vartojimo sutrikimą, anoreksiją, nutukimą, judėjimo sutrikimus, diarėją, kacheksiją, šlapimo nelaikymą arba kaip raumenų relaksantą, kaip prieškonvulsinį agentą arba anestetiką arba skiriant kartu gydant opioidiniu analgetiku arba anestetiku, diurezei arba antinatriurezei, anksiolizei, judėjimo aktyvumo moduliavimui, neurotransmiterio atpalaidavimo moduliavimui ir gydant neurodegeneracines ir su jomis susijusias ligas, gydant vartojimo nutraukimo simptomus ir/arba siekiant sumažinti galimą priklausomybę nuo opioidų.

9. Vaistas, turintis bent vieną spirociklinį cikloheksano darinį pagal vieną iš 1-5 punktų ir nebūtinai tinkamus priedus ir/arba papildomas medžiagas ir/arba nebūtinai papildomus veikliuosius ingredientus.

10. Vaistas pagal 9 punktą, kuris yra padarytas formoje
tablečių, dengtų tablečių, kapsulių, granulių, lašų, sulčių arba sirupų, skirtų peroraliniam vartojimui, arba tirpalų, suspensijų, išdžiovintų su pakartotino tirpinimo galimybe preparatų arba puškalų, skirtų parenteraliniam, topiniam arba inhaliaciniam vartojimui.

11. Vaistas pagal 9 arba 10 punktą, kuris yra paruoštas oraliniam, peroraliniam, parenteraliniam, intraveniniam, intraperitoniniam, į odą, į raumenis, į nosį, bukaliniam, rektaliniam arba topiniam vartojimui.

---

(51) Int.Cl. ***C07K 14/475*** (2006.01)
C07K 14/505 (2006.01)
C07K 14/555 (2006.01)
C07K 14/56 (2006.01)
C07K 14/565 (2006.01)
C07K 14/745 (2006.01)
C07K 16/00 (2006.01)
C12N 9/64 (2006.01)
(11) **1625209**
(13) T
(96) 04775946.9
(96) 2004 05 06
(97) 2006 02 15
(97) 2013 07 17
(86) PCT/US2004/014064
(86) 2004 05 06
(87) WO 2005/001025
(87) 2005 01 06
(30) 469600 P, 2003 05 06, US
487964 P, 2003 07 17, US
539207 P, 2004 01 26, US
(72) PETERS, Robert, T., US
MEZO, Adam, R., US
RIVERA, Daniel, S., US
BITONTI, Alan, J., US
STATTEL, James, M., US
LOW, Susan, C., US
(73) BIOGEN IDEC HEMOPHILIA INC., Waltham, MA 02451, US
(74) Genė Ona SRUOGIENĖ, 12, UAB TARPINĖ, A.P.Kavoliuko g. 24-152, LT-04328 Vilnius, LT
(54) Imunoglobulino chimeriniai monomero-dimero hibridai
Apibrėžties punktai: 17, brėžiniai: 18.
(57) 1. Chimerinis baltymas, apimantis pirmąją polipeptido grandinę ir antrąją polipeptido grandinę, kur pirmoji polipeptido grandinė apima krešėjimo faktorių ir

mažiausiai imunoglobulino pastoviosios srities dalį, kuri yra Fc neonatalio receptoriaus (FcRn) rišantis partneris, ir

kur minėta antroji polipeptido grandinė susideda iš imunoglobulino pastoviosios srities arba jos dalies, kuri yra FcRn rišantis partneris, skirtas panaudoti gydymo būdui.

2. Chimerinis baltymas pagal 1 punktą, skirtas panaudoti pagal 1 punktą, kur imunoglobulino pastoviosios srities minėtos dalys yra Fc fragmentas.

3. Chimerinis baltymas pagal 1 arba 2 punktą, skirtas panaudoti pagal 1 punktą, kur imunoglobulino pastovioji sritis yra IgG1 arba IgG2 pastovioji sritis.

4. Chimerinis baltymas pagal bet kurį iš 1-3 punktų, skirtas panaudoti pagal 1 punktą, kur krešėjimo faktorius yra parinktas iš grupės, susidedančios iš VII faktoriaus, VIIa faktoriaus, VIII faktoriaus, VIIIa faktoriaus, V faktoriaus, IX faktoriaus, IXa faktoriaus, X faktoriaus, XI faktoriaus, XII faktoriaus, XIII faktoriaus, fibrinogeno, protrombino ir Willebrand faktoriaus.

5. Chimerinis baltymas pagal 4 punktą, skirtas panaudoti pagal 1 punktą, kur krešėjimo faktorius yra IX faktorius arba IXa faktorius.

6. Chimerinis baltymas pagal 4 punktą, skirtas panaudoti pagal 1 punktą, kur krešėjimo faktorius yra VIII faktorius arba VIIIa faktorius.

7. Chimerinis baltymas pagal bet kurį iš 1-6 punktų, skirtas panaudoti pagal 1 punktą, kur pirmoji polipeptido grandinė papildomai apima linkerį tarp krešėjimo faktoriaus ir imunoglobulino pastoviosios srities dalies.

8. Chimerinis baltymas pagal 7 punktą, skirtas panaudoti pagal 1 punktą, kur linkeris apima 1-20 aminorūgščių.

9. Farmacinė kompozicija, apimanti chimerinį baltymą pagal bet kurį iš 1-8 punktų ir farmaciniu požiūriu priimtiną nešiklį.

10. Chimerinis baltymas pagal bet kurį iš 1-8 punktų, skirtas panaudoti hemostatinio sutrikimo gydymui.

11. Chimerinis baltymas pagal bet kurį iš 1-8 punktų, skirtas panaudoti hemofilijos A gydymui.

12. Chimerinis baltymas pagal bet kurį iš 1-8 punktų, skirtas panaudoti hemofilijos B gydymui.

13. Chimerinis baltymas pagal 1 punktą, skirtas panaudoti pagal 1 punktą, kur chimerinis baltymas yra skiriamas intraveniniu, poodiniu, peroraliniu, užžando, po liežuviu, per nosį, parenteraliniu, rektaliniu, vaginaliniu arba pulmonariniu keliu.

14. Chimerinis baltymas pagal 1 punktą, skirtas panaudoti pagal 1 punktą, kur chimerinis baltymas yra skiriamas intraveniniu keliu.

15. Chimerinis baltymas pagal 1 punktą, skirtas panaudoti pagal 1 punktą, kur chimerinis baltymas yra skiriamas po oda.

16. Pirmasis polinukleotidas, koduojantis chimerinio baltymo pirmąją polinukleotido grandinę pagal bet kurį iš 1-8 punktų, ir antrasis polinukleotidas, koduojantis minėto chimerinio baltymo antrąją polipeptido grandinę.

17. Pirmasis ir antrasis polinukleotidai pagal 16 punktą, kur kiekvienas iš minėtų polinukleotidų yra ekspresijos vektoriuje.

---

(51) Int.Cl. ***C12N 15/113*** (2006.01)
A61K 47/48 (2006.01)
(11) **2351852**
(13) T
(96) 10179947.6
(96) 2001 11 29
(97) 2011 08 03
(97) 2013 10 02
(30) 279661 P, 2001 03 30, US
00126325, 2000 12 01, EP
(72) Tuschl, Thomas, US
Elbashir, Sayda, US
Lendeckel, Winfried, DE
Wilm, Matthias, IE
Lührmann, Reinhard, DE
(73) Max-Planck-Gesellschaft zur Förderung der Wissenschaften e.V., 80539 München, DE
Europäisches Laboratorium für Molekularbiologie (EMBL), 69117 Heidelberg, DE
(74) Genė Ona SRUOGIENĖ, 12, UAB TARPINĖ, A.P.Kavoliuko g. 24-152, LT-04328 Vilnius, LT
(54) Mažosios RNA molekulės, medijuojančios RNR interferenciją
Apibrėžties punktai: 17, brėžiniai: 0.
(57) 1. Izoliuota dvigrandė RNR molekulė, dviejų atskirų RNR grandinių formos, kur kiekvienos grandinės ilgis yra nuo 19 iki 23 nukleotidų, kur minėta RNR molekulė geba atlikti RNR interferenciją, kur RNR molekulė apima bent vieną modifikuotą nukleotido analogą, skirta naudoti medicinoje.

2. RNR molekulė, skirta naudoti pagal 1 punktą, kurios bent viena grandinė turi 3'-iškyšą, turinčią nuo 1-3 nukleotidų.

3. RNR molekulė, skirta naudoti pagal bet kurį iš 1 arba 2 punktų, kurios kiekvienos grandinės ilgis yra nuo 20 iki 22 nukleotidų.

4. RNR molekulė, skirta naudoti pagal bet kurį iš 2-3 punktų, kurios 3'-iškyša yra stabilizuota degradavimo atžvilgiu.

5. RNR molekulė, skirta naudoti pagal bet kurį iš 1-4 punktų, kurios modifikuotas nukleotido analogas yra parinktas iš modifikuoto cukraus arba modifikuoto pagrindo ribonukleotidų.

6. RNR molekulė, skirta naudoti pagal bet kurį iš 1-3 punktų, kurios nukleotido analogas yra modifikuoto cukraus ribonukleotidas, kuriame 2□-OH grupė yra pakeista grupe, parinkta iš H, OR, R, halogeno, SH, SR, NH_2, NHR, NR_2 arba CN, kur R yra C_1-C_6 alkilas, alkenilas arba alkinilas, o halogenas yra F, Cl, Br arba I.

7. RNR molekulė, skirta naudoti pagal bet kurį iš 1-6 punktų, kurios nukleotido analogas yra modifikuoto pagrindo ribonukleotidas, turintis fosfotioato grupę.

8. RNR molekulė, skirta naudoti pagal bet kurį iš 1-7 punktų, kuri turi seką, turinčią bent 70 procentų identiškumą su iš anksto nustatyta mRNR taikinio molekule.

9. RNR molekulė, skirta naudoti pagal bet kurį iš 1-8 punktų, kur RNR grandinės yra sintetintos cheminiu arba fermentavimo būdu.

10. RNR molekulė, skirta naudoti pagal bet kurį iš 1-9 punktų įvedimui per nešiklį, tarpininkaujantį tiekimui arba injekcijai.

11. RNR molekulė, skirta naudoti pagal bet kurį iš 1-10 punktų, nukreipta prieš geną žinduolyje, ypač žmoguje.

12. RNR molekulė, skirta naudoti pagal 11 punktą, kur genas yra susijęs su patologine būkle.

13. RNR molekulė, skirta naudoti pagal 12 punktą, kur genas yra su genu susijęs patogenas, geriau virusinis genas, arba kur genas yra su naviku susijęs genas, arba kur genas yra su autoimunine liga susijęs genas.

14. RNR molekulė, skirta naudoti pagal bet kurį iš 1-13 punktų, kur panaudojimas yra žmonių medicina.

15. Farmacinė kompozicija kaip aktyvųjį agentą apimanti bent vieną dvigrandę RNR molekulę pagal bet kurį iš 1-14 punktų ir farmacinį nešiklį.

16. Kompozicija pagal 15 punktą, skirta diagnostiniams *in vivo* vartojimams.

17. Kompozicija pagal 15 punktą, skirta terapiniams vartojimams.

Europos patentai, paskelbti pagal Lietuvos Respublikos patentų įstatymo 79 straipsnį

(51) Int.Cl. ***A01C 5/06*** (2006.01)
A01C 7/20 (2006.01)
(11) **2494862**
(96) 11188616.4
(96) 2011 11 10
(97) 2012 09 05
(97) 2013 08 28
(30) 102011013000, 2011 03 04, DE
(72) Budde, Michael, NO
(73) Kverneland AS, 4355 Kvernaland, NO
(74) Reda ŽABOLIENĖ, 7, Advokatės Redos Žabolienės kontora METIDA, Verslo centras VERTAS, Gynėjų g. 16, LT-01109 Vilnius, LT
(54) Sėjamosios noragėlis
Apibrėžties punktai: 8, brėžiniai: 4.
(57) 1. Sėjamosios noragėlis su:

- noragėlio disku (3), skirtu sėklų ir (arba) trąšų įvedimui į dirvožemį (60) išilgai judėjimo krypties F,
- noragėlio laikikliu (2), besisukiojančiu ant pirmosios svyravimo ašies (6), skirtu besisukiojančiai laikyti ir užmauti noragėlio diską (3) ant noragėlio korpuso,
- spaudimo volu (4), sukonstruotu už noragėlio disko (3) judėjimo kryptimi F,
- spaudimo rankena (5), besisukiojančia ant antrosios svyravimo ašies (7), tam, kad būtų galima patalpinti spaudimo volą (4) ant jos laisvo galo, ir
- spyruoklės laikiklį (8), užtvirtintą ant spaudimo rankenos (5), skirtą sukonstruoti spyruoklės sistemai (40) tarp spaudimo rankenos (5) ir noragėlio korpuso tam, kad sukurtų pirmąjį sąsūkos momentą (M_1) ant pirmosios svyravimo ašies (6) ir antrąjį sąsūkos momentą (M_2) ant antrosios svyravimo ašies (7).

2. Sėjamosios noragėlis pagal 1 punktą, kuriame antroji svyravimo jungtis (10), formuojanti antrąją svyravimo ašį (7) ir jungianti spaudimo rankeną (5) su noragėlio laikikliu (2), yra numatyta visų pirma priešais spyruoklės laikiklį (8) judėjimo kryptimi F.

3. Sėjamosios noragėlis pagal bent vieną ankstesnį punktą, kuriame visų pirma reguliuojamas spaudimo stabdis (11) yra numatytas ant noragėlio laikiklio (2) tam, kad dirvožemio kryptimi (60) apribotų spaudimo volo (4) besisukiojantį judesį.

4. Sėjamosios noragėlis pagal bent vieną ankstesnį punktą, kuriame spyruoklės sistema (40) yra sukonstruota kaip tempimo spyruoklė, visų pirmą kaip spiralinė spyruoklė (41).

5. Sėjamosios noragėlis pagal bent vieną ankstesnį punktą, kuriame spyruoklės sistema (40) veikia už pirmosios ir antrosios svyravimo ašies (6, 7).

6. Sėjamosios noragėlis pagal bent vieną ankstesnį punktą, kuriame apribojančios priemonės, visų pirma spaudimo stabdis (11), yra sukonstruotos už antrosios svyravimo ašies (7) judėjimo kryptimi F, visų pirma suformuotas iš:

- vienos, geriau dviejų atitinkamai reguliuojamų plokščių (13, 14) su daugybe reguliavimo aptaisų (15) ir
-stabdymo elemento (12), kuris gali būti pritvirtintas reguliavimo aptaisais (15).

7. Sėjamosios noragėlis pagal bent vieną ankstesnį punktą, kuriame spaudimo rankena (5) gali būti sustabdyta noragėlio laikiklio (2) atžvilgiu visų pirma apribojančiomis priemonėmis, pirmiausia spaudimo stabdžiu (11).

8. Sėjimo prietaisas su sėjimo korpusu su bent vienu sėjimo korpusu su bent vienu sėjimo noragėliu (1) pagal vieną iš ankstesnių punktų ir su spyruoklės laikikliu (50) ir su spyruoklės sistema (40), veikiančia tarp spaudimo rankenos (5) ir spyruoklės laikiklio (50).

---

(51) Int.Cl. ***A01H 5/00*** (2006.01)
(11) **1597965**
(96) 05103316.5
(96) 2005 04 25
(97) 2005 11 23
(97) 2013 06 12
(30) 850077, 2004 05 19, US
(72) van den Bosch, Franciscus G.J.M., NL
Boon, Meinardus P., NL
(73) Seminis Vegetable Seeds, Inc., St. Louis MO 63167, US
(74) Jurga PETNIŪNAITĖ, 51, AAA Law, J.Jasinskio g. 16A, LT-03163 Vilnius, LT
(54) Brokolių rūšis pritaikyta lengvesniam derliaus nuėmimui
Apibrėžties punktai: 7, brėžiniai: 0.
(57) 1. Brokolio augalas, apimantis iškilą galvą, kuri turi karūną, esančią aukščiau negu lapų skliautas, ir kurio svoris yra bent apie 200 g, kuomet sodinimo tankis yra 40 000 augalų hektare, b e s i s k i r i a n t i s tuo, kad karūnos bent 25 centimetruose, minėtas augalas neveda lapų arba lapkočių, kurių kiekvieno paviršiaus plotas yra didesnis negu apie 30 kvadratinių centimetrų, kur augalas yra išvesto brokolio augalo, kurio numeris yra 970195, sėklos palikuonis, tokios sėklos mėginys yra deponuotas kaip NCJMb41216.

2. Augalas pagal bet kurį ankstesnį punktą, kur minėtas augalas veda vienodai žalią galvą, aplink karūnos ribą iš esmės neturinčią pageltimo.

3. Augalas pagal bet kurį ankstesnį punktą, kur minėtas augalas yra išvestas augalas arba hibridinis augalas.

4. Augalo pagal bet kurį ankstesnį punktą sėkla, kur sėkla yra skirta auginti brokolio augalą, apimantį iškilą galvą, kuri turi karūną, esančią aukščiau negu lapų skliautas, ir kurio svoris yra bent apie 200 g, kuomet yra pasodinamas 40 000 augalų hektare, tankiu, b e s i s k i r i a n t i tuo, kad karūnos bent 25 centimetruose minėtas augalas neveda lapų arba lapkočių, kurių kiekvieno paviršiaus plotas yra didesnis negu apie 30 kvadratinių centimetrų.

5. Atskirta brokolio galva, bet kurių augalų pagal bet kurį 1 - 3 punktą, gauta nukertant belapį kamieną ties numatyta vieta, žemiau galvos.

6. Daugybė brokolio augalų pagal bet kurį 1 - 3 punktą, užaugintų brokolių lauke.

7. Daugybė brokolio augalų pagal 6 punktą, kur iš esmės visi minėti augalai subręsta tuo pačiu metu ir kur minėti subrendę augalai užauga iki iš esmės tokio pačio ūgio.

---

(51) Int.Cl. ***A01N 43/00*** (2006.01)
A61K 31/553 (2006.01)
A61K 31/554 (2006.01)
A61K 31/55 (2006.01)
A61K 45/06 (2006.01)

(11) **2146721**

(96) 08755284.0

(96) 2008 05 12

(97) 2010 01 27

(97) 2013 07 10

(86) PCT/US2008/063374

(86) 2008 05 12

(87) WO 2008/144269

(87) 2008 11 27

(30) 938089 P, 2007 05 15, US

(72) LIU, Yongge, US
KAMBAYASHI, Junichi, US

(73) Otsuka Pharmaceutical Co., Ltd., Tokyo 101-8535, JP

(74) Jurga PETNIŪNAITĖ, 51, AAA Law, J.Jasinskio g. 16A, LT-03163 Vilnius, LT

(54) Vazopresino antagonistų su antraciklino chemoterapijos agentu naudojimo būdas kardiotoksiškumo sumažinimui ir/arba išgyvenimo pagerinimui
Apibrėžties punktai: 4, brėžiniai: 14.

(57) 1. Tolvaptanas arba farmaciškai priimtina jo druska, skirti naudoti būde, skirtame sumažinti kardiotoksiškumą ir/arba pagerinti išgyvenimą nuo doksorubicino chemoterapijos, kur tolvaptanas arba farmaciškai priimtina jo druska yra skiriami tuo pačiu metu kartu su, arba prieš skiriant doksorubiciną.

2. Tolvaptanas pagal 1 punktą, skirtas naudoti kardiotoksiškumo sumažinimo būde.

3. Tolvaptanas pagal 1 punktą, skirtas naudoti išgyvenimo pagerinimo būde.

4. Farmacinė kompozicija, apimanti tolvaptaną arba farmaciškai priimtiną jo druską, skirtus naudoti būde, skirtame sumažinti kardiotoksiškumą ir/arba pagerinti išgyvenimą nuo doksorubicino chemoterapijos, kur tolvaptanas arba farmaciškai priimtina jo druska yra skiriami tuo pačiu metu kartu su, arba prieš skiriant doksorubiciną.

---

(51) Int.Cl. ***A23G 3/00*** (2006.01)
A23G 3/56 (2006.01)
A23G 3/54 (2006.01)

(11) **2407032**

(96) 10169437.0

(96) 2010 07 13

(97) 2012 01 18

(97) 2013 07 03

(72) Bottini, Alessandro, IT
Hernandez Tantina, Jorge, IT

(73) Perfetti Van Melle S.p.A., 20020 Lainate, IT

(74) Marius JAKULIS - JASON, 3, AAA Law, J.Jasinskio g. 16A, LT-03163 Vilnius, LT

(54) Štampu suformuotas šokoladu užpildytas ledinukas irjo gamybos būdas
Apibrėžties punktai: 13, brėžiniai: 2.

(57) 1. Ledinuko su užpildu gamybos būdas, apimantis žingsnius:

a) bent vienos pagaminto saldainio kompozicijos masės pateikimą;

b) pagaminto saldainio kompozicijos suformavimą į tuščiavidurę virvę;

c) virvės tuščios srities užpildymą kietos valgomos kompozicijos, apimančios šokolado šerdį, dalelėmis;

d) pasirenkamai, virvės sukarpymą į pageidaujamo svorio dalis;

e) pagaliukų įkišimą į virvę arba į virvės gabaliukus per saldainio sritį ir bent dalinai į tuščiavidurę užpildytą sritį;

f) naudojant štampą, virvės arba virvės gabaliuko formavimą į šokoladą apimančią sritį, apsuptą išorine saldainio sritimi, apribojančius ledinukus;

g) ledinukų ataušinimą.

2. Būdas pagal 1 punktą, kur saldainio kompozicijos temperatūra žingsniuose a)-f) yra aukštesnė negu šokolado lydymosi temperatūra.

3. Būdas pagal 2 punktą, kur saldainio kompozicijos temperatūra yra aukštesnė negu 30ºC.

4. Būdas pagal 3 punktą, kur saldainio kompozicijos temperatūra yra aukštesnė negu 40ºC bet žemesnė negu 90ºC.

5. Būdas pagal 1 punktą, kur žingsnis b) yra įvykdomas naudojant ekstruderį arba masės ristuvą.

6. Būdas pagal bet kurį vieną iš 1-5 punktų, kur prieš žingsnį d) virvės skersmuo yra pakoreguojamas iki norimo pločio, naudojant virvės apimties formavimo ratų eilę.

7. Būdas pagal bet kurį vieną iš 1-6 punktų, kur žingsniai d) ir e) yra atliekami naudojant štampą, parinktą iš rotacinių štampų arba grandininių štampų.

8. Būdas pagal bet kurį vieną iš 1-7 punktų, kur po žingsnio c) šokoladinę šerdį apimančios dalelės yra sujungiamos į vientisą masę.

9. Būdas pagal 8 punktą, kur žingsnio f) metu šokoladinę šerdį apimančios dalelės yra sujungiamos į vientisą masę.

10. Būdas pagal 8 arba 9 punktą, kur vientisa masė prisijungia prie saldainio srities.

11. Būdas pagal 1 punktą, kur žingsnio c) dalelės yra pagaminamos būdu, apimančiu žingsnius:

h) pateikiant šokoladą apimančias daleles;
i) pateikiant aukštos lydymosi temperatūros kompoziciją;
j) žingsnio h) šokolado daleles padengiant kompozicija i).

12. Būdas pagal 11 punktą, kur aukštos lydymosi temperatūros kompozicija esant 40ºC temperatūrai turi daugiau negu 90% kietos masės.

13. Užpildytas ledinukas, gaunamas būdu pagal 1-12 punktus.

---

(51) Int.Cl. ***A23K 1/175*** (2006.01)
C01B 25/00 (2006.01)
(11) **1931217**
(96) 06792755.8
(96) 2006 08 09
(97) 2008 06 18
(97) 2013 08 07
(86) PCT/EP2006/065179
(86) 2006 08 09
(87) WO 2007/017517
(87) 2007 02 15
(30) 200500390, 2005 08 10, BE
(72) TAKHIM, Mohamed, BE
(73) Ecophos, 1348 Louvain-la-Neuve, BE
(74) Jelena GERASIMOVIČ, 52, IĮ „Liudmila Gerasimovič, Patentinis patikėtinis“, Vingrių g. 13-42, LT-01141 Vilnius, LT

(54) Gyvūnams skirtos dietinės kompozicijos mineralinis priedas ir jo gamybos būdas

Apibrėžties punktai: 8, brėžiniai: 0.

(57) 1. Bent vienos fosfato rūgšties druskos ištirpintoje būsenoje ir junginio, galinčio sudaryti su ja druską, pasirinkto iš grupės, susidedančios iš natrio, kalcio ir amonio, vandeninio tirpalo panaudojimas kaip gyvūnams skirtos pašarų kompozicijos mineralinio priedo, biologiškai įsisavinamojoje formoje, kur minėtas vandeninis tirpalas yra fosfatų jonų ir minėto junginio jonų formoje, ir kurio P_2O_5 kiekis yra didesnis negu 18 masės %.

2. Panaudojimas pagal 1 punktą, b e s i s k i r i a n t i s tuo, kad minėta bent viena druska ištirpintoje būsenoje yra minėto junginio jonų ir fosfato jonų, pasirinktų iš grupės, susidedančios iš ortofosfato, monovandenilio fosfato ir divandenilio fosfato jonų ir jų mišinių, formoje.

3. Panaudojimas pagal 1 arba 2 punktą, b e s i s k i r i a n t i s tuo, kad vandeninis tirpalas yra sudarytas iš kalcio divandenilio fosfato vandeninio tirpalo.

4. Panaudojimas pagal bet kurį iš 1-3 punktų, b e s i s k i r i a n t i s tuo, kad apima pagrindinės medžiagos pH reikšmės nustatymą, iš anksto nustatytos pH reikšmės, kuri turi būti pasiekta pašarų kompozicijoje, numatymą, minėto vandeninio tirpalo, sudarančio mineralinį priedą, paruošimą, tokiu būdu, kad pasiektų tą numatytą pH reikšmę, kai vandeninį tirpalą įpila į pagrindinę medžiagą, taip gaunant iš anksto numatytą pašarų kompozicijos pH reikšmę.

5. Pašarų kompozicija gyvūnams, gaunama sumaišant bent pagrindinę pašarų medžiagą ir bent mineralinį priedą tokį, koks aprašytas 1 punkte, ir taip pat galimai kitus pašarų priedus.

6. Pašarų kompozicijos gyvūnams pagal 5 punktą gamybos būdas, apimantis tokias stadijas:

A) vandeninį tirpalą, sudarantį minėtą mineralinį priedą, pagal 1 punktą, paruošia tokiu būdu:

a) trigubą superfosfatą (TSP) ištirpina vandenyje, formuojant minkštą masę (pulpą), susidedančią iš vandeninio tirpalo, turinčio ištirpinto vandenyje kalcio fosfatą, kuris yra kalcio jonų ir fosfato jonų formoje, ir

susidedančią iš kietosios fazės, turinčios priemaišų, ir atskiria kietąją fazę ir vandeninę fazę, gaunant minėtą mineralinį priedą, arba

b) fosfato rūdą veikia fosfato rūgštimi, formuojant minkštąją masę (pulpą), susidedančią iš vandeninio tirpalo, turinčio ištirpintą vandenyje kalcio fosfatą, kuris yra kalcio jonų ir fosfato jonų formoje, ir susidedančią iš kietosios fazės, turinčios priemaišų, ir atskiria kietąją fazę ir vandeninę fazę, gaunant minėtą mineralinį priedą, arba

c) sumaišo fosfato rūgštį su vandenine H kalcio hidroksido suspensija, formuoja kalcio monovandenilio fosfato (DCP) nuosėdas ir atskiria nuosėdas nuo kalcio divandenilio fosfato (MCP) skaidraus tirpalo, gaunant minėtą mineralinį priedą, arba

d) sumaišo fosfato rūgštį su kalcio hidroksido vandenine suspensija, formuoja kalcio monovandenilio fosfato (DCP) pirmas nuosėdas ir atskiria pirmąsias nuosėdas nuo kalcio divandenilio fosfato (MCP) vandeninio tirpalo, prideda stiprią bazę į šį vandeninį tirpalą ir atskiria antrąsias nuosėdas nuo kalcio divandenilio fosfato skaidraus tirpalo, gaunant minėtą mineralinį priedą, arba

e) sumaišo fosfato rūgštį ir kalcio divandenilio fosfato (MCP) bazinį skiedinį su kalcio hidroksido vandenine suspensija ir pridėta stipria baze, formuoja pirmąsias kalcio monovandenilio fosfato (DCP) nuosėdas, vykdo pirmą atskyrimą šių pirmųjų nuosėdų nuo skystosios fazės, sumaišo šias pirmąsias nuosėdas su šviežia fosfato rūgšties porcija, formuoja antrąsias nuosėdas ir skystąją fazę, sudarytą iš minėto skiedinio, kur skystoji fazė, gaunama iš pirmojo atskyrimo, yra kalcio divandenilio fosfato (MCP) skaidrus tirpalas, sudarantis minėtą mineralinį priedą;

B) sumaišo minėtą vandeninį tirpalą su pagrindine pašaro medžiaga.

7. Būdas pagal 6 punktą, p a s i ž y m i n t i s tuo, kad fosfato rūgštis yra nufluorinta fosfato rūgštis.

8. Būdas pagal 6 arba 7 punktą, p a s i ž y m i n t i s tuo, kad apima P_2O_5 kiekio atkūrimą skaidriame kalcio divandenilio fosfato tirpale, sudarančiame mineralinį priedą, kur minėtas atkūrimas yra didesnis negu 80 %, optimaliai didesnis negu 90 %, geriausiai lygus arba didesnis negu 94 %.

---

(51) Int.Cl. ***A41D 1/08*** (2006.01)
B62J 1/26 (2006.01)
B68G 1/00 (2006.01)
B68G 5/00 (2006.01)

(11) **2488056**
(96) 10781816.3
(96) 2010 10 18
(97) 2012 08 22
(97) 2013 07 31
(86) PCT/EP2010/006336
(86) 2010 10 18
(87) WO 2011/045082
(87) 2011 04 21
(30) 202009014105 U, 2009 10 16, DE
(72) LAMBERTZ, Bodo, W., CH
(73) X-Technology Swiss GmbH, 8832 Wollerau, CH
(74) Vitalija BANAITIENĖ, 55, UAB TARPINĖ, A.P.Kavoliuko g. 24-152, LT-04328 Vilnius, LT
(54) Pagalvėlė, turinti amortizavimo savybių

Apibrėžties punktai: 13, brėžiniai: 2.

(57) 1. Pagalvėlė, turinti amortizavimo savybių ir skirta dviratininkų kelnaitėms, apimanti išorinį sluoksnį (2), vidurinę dalį (3) ir bent vieną sluoksnį, išdėstytą tarp išorinio sluoksnio ir vidurinės dalies, b e s i s k i r i a n t i tuo, kad vidurinė dalis (3) ir sluoksniai (4) yra suformuoti bent iš vienos užpildo medžiagos, kuri turi skirtingus kietumo laipsnius ir vidurinės dalies (3) ir/arba sluoksnių (4) amortizavimo savybės pripučiant kinta arba gali kisti.

2. Pagalvėlė pagal 1 punktą, b e s i s k i r i a n t i tuo, kad užpildo medžiaga yra silikonas.

3. Pagalvėlė pagal 1 punktą, b e s i s k i r i a n t i tuo, kad užpildo medžiaga yra atvirų porų porolonas.

4. Pagalvėlė pagal vieną ar daugiau iš ankstesnių punktų, b e s i s k i r i a n t i tuo, kad yra numatytas vožtuvas (5), skirtas pripūsti ją burna.

5. Pagalvėlė pagal vieną ar daugiau iš ankstesnių punktų, b e s i s k i r i a n t i tuo, kad vožtuvas (5) yra atgalinis vožtuvas.

6. Pagalvėlė pagal vieną ar daugiau iš ankstesnių punktų, b e s i s k i r i a n t i tuo, kad vidurinė dalis (3) ir/arba sluoksniai (4) yra savaime prisipučiantys.

7. Pagalvėlė pagal vieną ar daugiau iš ankstesnių punktų, b e s i s k i r i a n t i tuo, kad išorinis sluoksnis (2) yra pralaidus orui.

8. Pagalvėlė pagal vieną ar daugiau iš ankstesnių punktų, b e s i s k i r i a n t i tuo, kad tarp išorinio sluoksnio (2) ir vidurinio sluoksnio (3) yra numatyta daug sluoksnių (4).

9. Pagalvėlė pagal 8 punktą, b e s i s k i r i a n t i tuo, kad kiekvienas iš sluoksnių (4) turi skirtingus kietumo laipsnius.

10. Pagalvėlių pagal bet kurį iš ankstesnių punktų panaudojimas kaip įdėklo dviratininkų kelnaitėse.

11. Panaudojimas pagal 10 punktą, b e s i s k i r i a n t i s tuo, kad pagalvėlės išdėstytos tarpkojyje.

12. Dviratininkų kelnaitės, apimančios bent vieną pagalvėlę kaip įdėklą pagal bet kurį iš 1-9 punktų.

13. Dviratininkų kelnaitės pagal 12 punktą, besiskiriančios tuo, kad pagalvėlės yra išdėstytos tarpkojyje.

---

(51) Int.Cl. ***A43B 7/12*** (2006.01)
A43B 13/12 (2006.01)
B29D 35/14 (2006.01)
A43B 13/10 (2006.01)

(11) **2031993**

(96) 06754458.5

(96) 2006 06 20

(97) 2009 03 11

(97) 2013 08 28

(86) PCT/EP2006/005906

(86) 2006 06 20

(87) WO 2007/147421

(87) 2007 12 27

(72) POLEGATO MORETTI, Mario, IT

(73) Geox S.p.A., 31044 Montebelluna Localitą Biadene (Treviso), IT

(74) Reda ŽABOLIENĖ, 7, Advokatės Redos Žabolienės kontora METIDA, Verslo centras VERTAS, Gynėjų g. 16, LT-01109 Vilnius, LT

(54) Garui laidus elementas, naudojamas sudėtiniuose paduose batams, padas numatytas su tokiu garui laidžiu elementu ir batas numatytas su tokiu padu

Apibrėžties punktai: 22, brėžiniai: 12.

(57) 1. Padas, turintis garus praleidžiantį elementą (10, 210, 310, 410, 510), garą praleidžiantis elementas (10, 210, 310, 410, 510) apima:

- atraminį rėmą (11, 211, 311, 411), kuris atriboja iš esmės bent vieną didelę kiaurą skylę (12, 512);
- membraną (17, 117), kuri yra hermetiška vandeniui ir pralaidi vandens garams ir yra sukonstruota virš minėto atraminio rėmo (11, 211, 311, 411) taip, kad dengtų bent minėtą didelę kiaurą skylę (12, 512);
- bent vieną garams laidų arba perforuotą apsauginį sluoksnį (19) minėtai membranai, kuris yra sukonstruotas tarp minėto atraminio rėmo (11, 211, 311, 411) ir minėtos membranos (17, 117), taip, kad dengtų bent minėtą didelę kiaurą skylę (12, 512); minėta membrana (17, 117) ir bent vienas apsauginis sluoksnis (19) yra prijungtas bent prie jo perimetro kraštų, prie kiekvieno iš jų ir prie minėto atraminio rėmo (11, 211, 311, 411),

kuriame bent vienas apsauginis sluoksnis (19) yra susietinas su pado atraminiu paviršiumi, bent vienas apsauginis sluoksnis (19) gali kontaktuoti su žeme pado naudojimo metu,

kuriame minėtas atraminis rėmas (11, 211, 311, 411) formuoja minėtą atraminį paviršių bent iš dalies ir minėtas atraminis rėmas (11, 211, 311, 411) yra sudarytas per perimetro dalį (13, 213, 313, 413), kuri atriboja minėtą didelę kiaurą skylę (12, 512); ir per struktūrines groteles (14), kurios yra monolitinės su minėta perimetro dalimi (13, 213, 313, 413), ir yra sukonstruotas srityje, kuri formuoja minėtą didelę kiaurą skylę (12, 512); b e s i s k i r i a n t i s tuo, kad kapliukai (22) kontaktui su žeme yra numatyti ir išsikiša iš struktūrinių grotelių (14).

2. Padas pagal ankstesnį punktą, b e s i s k i r i a n t i s tuo, kad laidus garui arba perforuotas apsauginis sluoksnis (19) turi atsparumo charakteristikas skverbimuisi ir atsparumą dėvėjimui esant kontaktui su žeme.

3. Padas pagal 2 punktą, b e s i s k i r i a n t i s tuo, kad garui laidus arba perforuotas apsauginis sluoksnis (19) yra sudarytas iš tinklelio.

4. Padas pagal 3 punktą, b e s i s k i r i a n t i s tuo, kad minėtas tinklelis yra pagamintas iš plastikinės medžiagos.

5. Padas pagal 4 punktą, b e s i s k i r i a n t i s tuo, kad minėtas tinklelis yra pagamintas iš nailono.

6. Padas pagal 3 punktą, b e s i s k i r i a n t i s tuo, kad minėtas tinklelis yra pagamintas iš metalinės medžiagos.

7. Padas pagal 6 punktą, b e s i s k i r i a n t i s tuo, kad minėtas tinklelis yra pagamintas iš Kevlaro.

8. Padas pagal 2 punktą, b e s i s k i r i a n t i s tuo, kad minėtas apsauginis sluoksnis yra pagamintas iš odos arba panašios medžiagos.

9. Padas pagal vieną arba daugiau ankstesnių punktų, b e s i s k i r i a n t i s tuo, kad jis apima papildomą laidų garams arba perforuotą apsauginį sluoksnį (120), kuris yra įmontuotas tarp minėto pirmojo apsauginio sluoksnio (119) ir minėtos membranos (117).

10. Padas pagal 9 punktą, b e s i s k i r i a n t i s tuo, kad minėtas papildomas laidus garams arba perforuotas apsauginis sluoksnį (120) yra pagamintas iš fetro arba iš kitos ekvivalentinės medžiagos, kuris turi smūgines- absorbcines charakteristikas.

11. Padas pagal vieną arba daugiau ankstesnių punktų, b e s i s k i r i a n t i s tuo, kad minėtas atraminis rėmas (11, 211, 311, 411) turi ilgį, kuris iš esmės yra lygintinas su pado ilgiu, su kuriuo jis yra susijęs.

12. Padas pagal 11 punktą, b e s i s k i r i a n t i s tuo, kad jis turi atskirą didelę kiaurymę, kuri yra suformuota iš esmės išilgai viso minėto rėmo ilgio.

13. Padas pagal 10 punktą, b e s i s k i r i a n t i s tuo, kad jis turi dvi dideles kiaurymes (12a, 12b), kurios yra atribojančios atitinkamai minėto atraminio rėmo (11, 211, 311, 411) priekinėje ir užpakalinėje srityse.

14. Padas pagal vieną arba daugiau ankstesnių punktų, b e s i s k i r i a n t i s tuo, kad minėta membrana (17, 117) yra susieta su tinkleliu.

15. Padas pagal vieną arba daugiau ankstesnių punktų, b e s i s k i r i a n t i s tuo, kad minėtas atraminis rėmas (11, 211, 311, 411) yra suformuotas ant kabės (16, 216, 316, 416), kuri turi minėtą membraną (17, 117), ir minėtą bent vieną apsauginį sluoksnį (19, 120), minėta membrana ir minėtas apsauginis sluoksnis yra abipusiškai sujungti bent prie jų periferinių kraštų.

16. Padas pagal 15 punktą, b e s i s k i r i a n t i s tuo, kad periferinių kraštų sluoksnių jungtis, kuri formuoja minėtą kabę (16, 216, 316, 416), įvykdoma viena arba daugiau šių technologijų: siuvimu, lipniu surišimu, sandariu uždarymu, ultragarsiniu suvirinimu, aukšto dažnumo suvirinimu.

17. Padas pagal vieną arba daugiau ankstesnių punktų, kuriame atspari vandeniui ir pralaidi garui membrana (17, 117) yra prijungta per perimetrą ir hermetiškai prie bent vieno pado (30, 530) komponento taip, kad išvengtų vandens pakilimo per minėtos bent vienos didelės kiaurymės (12, 512) perimetrą.

18. Padas batams pagal 17 punktą, b e s i s k i r i a n t i s tuo, kad jis apima atraminio paviršiaus elementą (33, 533) susietą su žemyn einančia sritimi su minėtu garą praleidžiančiu elementu (10, 210, 310, 410, 510).

19. Padas batams pagal 17 arba 18 punktą, b e s i s k i r i a n t i s tuo, kad jis apima bent vieną smūgį absorbuojantį sluoksnį (32, 534, 535) sumontuotą virš ir (arba) žemiau minėto garams laidaus sluoksnio (10, 210, 310, 410, 510).

20. Padas batams pagal vieną arba daugiau 17, 18 ir 19 punktą, b e s i s k i r i a n t i s tuo, kad jis apima bent ties minėto pado (30) užpakaline dalimi sukimosi stangrinantį įdėklą (31) minėtam batui (30), kuris yra sukonstruotas tarp minėto paviršiaus elemento (33) ir minėto garus praleidžiančio elemento (10).

21. Batas, b e s i s k i r i a n t i s tuo, kad jis apima padą pagal vieną arba daugiau ankstesnių punktų.

22. Garui laidaus elemento panaudojimas bato pade, garui laidus elementas apimantis:

-atraminį rėmą (11, 211, 311, 411), kuris atriboja iš esmės bent vieną didelę kiaurą skylę (12, 512);

-membraną (17, 117), kuri yra hermetiška vandeniui ir pralaidi vandens garams ir yra sukonstruota virš minėto atraminio rėmo (11, 211, 311, 411) taip, kad dengtų bent minėtą didelę kiaurą skylę (12, 512);

-bent vieną garams laidų arba perforuotą apsauginį sluoksnį (19) minėtai membranai, kuris yra sukonstruotas tarp minėto atraminio rėmo (11, 211, 311, 411) ir minėtos membranos (17, 117), taip, kad dengtų bent minėtą didelę kiaurą skylę (12, 512); minėta membrana (17, 117) ir bent vienas apsauginis sluoksnis (19) yra prijungtas bent prie jo perimetro kraštų, prie kiekvieno iš jų ir prie minėto atraminio rėmo (11, 211, 311, 411),

kuriame bent vienas apsauginis sluoksnis (19) yra susietinas su pado atraminiu paviršiumi , bent vienas apsauginis sluoksnis (19) gali kontaktuoti su žeme pado naudojimo metu,

kuriame minėtas atraminis rėmas (11, 211, 311, 411) formuoja minėtą atraminį paviršių bent iš dalies ir minėtas atraminis rėmas (11, 211, 311, 411) yra sudaryta per perimetro dalį (13, 213, 313, 413), kuri atriboja minėtą didelę kiaurą skylę (12, 512); ir per struktūrines groteles (14), kurios yra monolitinės su minėta perimetro dalimi (13, 213, 313, 413), ir yra sukonstruotas srityje, kuri formuoja minėtą didelę kiaurą skylę (12, 512); b e s i s k i r i a n t i s tuo, kad kapliukai (22) kontaktui su žeme yra numatyti ir išsikiša iš struktūrinių grotelių (14).

---

(51) Int.Cl. ***A47C 27/14*** (2006.01)
A47C 27/20 (2006.01)
A47C 27/15 (2006.01)
A47G 9/10 (2006.01)

(11) **1711086**
(96) 05700221.4
(96) 2005 02 02
(97) 2006 10 18
(97) 2013 07 17
(86) PCT/BE2005/000012
(86) 2005 02 02
(87) WO 2005/074752
(87) 2005 08 18
(30) 200400070, 2004 02 06, BE
(72) POPPE, Willy, BE
(73) IMHOLD, naamloze vennootschap, B-9100 Sint-Niklaas, BE
(74) Stanislava TELEIŠIENĖ, 31, UAB „Brainera“, Savanorių pr. 217, LT-02300 Vilnius, LT
(54) Elastingo elemento, kuris gali būti naudojamas pagalvėse, čiužiniuose arba panašiuose gaminiuose, gamybos būdas

Apibrėžties punktai: 4, brėžiniai: 6.

(57) 1. Vamzdinio elastingo elemento (1), skirto pagalvėms, čiužiniams arba panašiems gaminiams, gamybos būdas, šis būdas apima prapjovų (13) pateikimą porolono sluoksnyje (2); juostų (8) išpjovimą iš šio porolono sluoksnio (2); dviejų priešingų juostos (8) galų (11, 12) lenkimą vieno

prie kito; ir fiksavimas abiejų šių tolimųjų galų (11, 12), siekiant suformuoti norimą vamzdinį, elastingą elementą (1), b e s i s k i r i a n t i s tuo, kad porolono sluoksnis (2) pagamintas iš klampiai elastingo porolono (3), tokiu būdu klampiai elastingame porolone (3) uždaros akutės suardomos, spaudžiant visą arba beveik visą poroloną, tuo pačiu dujų akutėse daugėja taip, kad akutės plyšta.

2. Būdas pagal 1 punktą, kur prapjovos (13) išdėstytos vamzdinio elastingo elemento (1) ašine (X-X´) kryptimi.

3. Būdas pagal 1 punktą, kur juostos (8) tolimieji galai (11, 12) lenkiami taip, kad vamzdinis elementas (1) suformuojamas į dvigubo arba beveik dvigubo kūgio pavidalą išorėje.

4. Būdas pagal 1 punktą, kur juosta (8), kai lenkiama, tempiama jos bent išilgine kryptimi, tokiu būdu prapjovos (13) praplečiamos, siekiant sudaryti ertmes (7).

---

(51) Int.Cl. ***A61H 15/00*** (2006.01)
(11) **2408415**
(96) 10702119.8
(96) 2010 02 01
(97) 2012 01 25
(97) 2013 06 26
(86) PCT/EP2010/051189
(86) 2010 02 01
(87) WO 2010/102860
(87) 2010 09 16
(30) 0901085, 2009 03 10, FR
(72) FAVREAU, Thierry, FR
FLAVIEN, Gérard, FR
BUSSOLINO, Daniel, FR
(73) Aquaroll, 85330 Noirmoutier En L`ile, FR
(74) Tatjana STERLINA, 37, UAB „Intels“, Naugarduko g. 32/2, LT-03225 Vilnius, LT
(54) Rutulinis masažo įrenginys su rotaciniu indu
Apibrėžties punktai: 11, brėžiniai: 5.

(57) 1. Rutulio tipo masažo įrenginys, apimantis indą (1), kuris numatytas priimti daugybę rutuliukų (102), panardintų į vonią (101), ir priemonę, skirtą varyti minėtus rutuliukus tokiu būdu, kad jie būtų pastūmėti judesiu, kai kontaktuoja su žmogaus galūne, kuri yra patalpinta į minėtą indą, b e s i s k i r i a n t i s tuo, kad minėtos varymo priemonės apima bent vieną indo (1) vidinę sienelę (100), priešais kurią minėti rutuliukai yra numatyti būti kontakte, minėtas indas yra užtvirtintas tokiu būdu, kad būtu judrus sukimęsi.

2. Rutulio tipo masažo įrenginys pagal 1 punktą, b e s i s k i r i a n t i s tuo, kad minėtas indas yra taip užtvirtintas, kad būtų judrus sukimęsi aplink ašį, kuri yra palinkusi tarp vertikalės ir horizontalės.

3. Rutulio tipo masažo įrenginys pagal 2 punktą, b e s i s k i r i a n t i s tuo, kad minėtas indas yra taip užtvirtintas, kad būtų judrus sukimęsi aplink palinkusią ašį, kuri su vertikale formuoja kampą tarp 5° ir 85°.

4. Rutulio tipo masažo įrenginys pagal bet kurį 1 - 3 punktą, b e s i s k i r i a n t i s tuo, kad minėtos vidinės sienelės turi kontūrų seriją.

5. Rutulio tipo masažo įrenginys pagal 4 punktą, b e s i s k i r i a n t i s tuo, kad minėti kontūrai yra sudaryti per reguliariai išdalintas briaunas.

6. Rutulio tipo masažo įrenginys pagal bet kurį 1 - 5 punktą, b e s i s k i r i a n t i s tuo, kad jis apima priemones, skirtas drenuoti minėtus rutuliukus ir (arba) minėtą vonią iš minėto indo pagrindo.

7. Rutulio tipo masažo įrenginys pagal 6 punktą, b e s i s k i r i a n t i s tuo, kad minėtos drenavimo priemonės apima pirmąjį drenažo kaištį minėtai voniai ir antrąjį drenažo kaištį minėtiems rutuliukams, kuris yra numatytas su priemonėmis, skirtomis išlaikyti minėtus rutuliukus minėtame inde.

8. Rutulio tipo masažo įrenginys pagal 7 punktą, b e s i s k i r i a n t i s tuo, kad minėtas pirmasis ir antrasis kaiščiai yra užtvirtinti ant atskiro drenavimo kanalo.

9. Rutulio tipo masažo įrenginys pagal 8 punktą, b e s i s k i r i a n t i s tuo, kad minėtas antrasis kaištis yra užtvirtintas tiesiogiai ant minėto drenavimo kanalo, minėtas pirmasis kaištis būdamas netiesiogiai užtvirtintas ant minėto kanalo per prijungimą prie minėto antrojo kaiščio, kuris turi:

a. žiedą, turintį viršutinę dalį, kuri apima priemonę jos pritvirtinimui ant minėto drenavimo kanalo;
b. minėto žiedo prailginimą jo apatinėje dalyje, kurio prailginimas turi priemonę, skirtą minėto pirmojo kaiščio tvirtinimui;
c. groteles, skirtas atremti minėtus rutuliukus tarp minėtos viršutinės dalies ir minėto prailginimo.

10. Rutulio tipo masažo įrenginys pagal bet kurį 1 - 9 punktą, b e s i s k i r i a n t i s tuo, kad minėtas indas yra užtvirtintas nuimamu būdu ant rėmo, kuris išlaiko priemones, skirtas varyti minėtą indą suktis.

11. Rutulio tipo masažo įrenginys pagal bet kurį 1 - 10 punktą, b e s i s k i r i a n t i s tuo, kad minėtas indas yra užtvirtintas tokiu būdu, kad būtų judrus sukantis ant rėmo, kuris yra pats savaime užtvirtintas ant atraminės struktūros, rėmas yra užtvirtintas ant minėtos atraminės struktūros tokiu būdu, kad būtų galintis suktis aplink ašį, kuri yra horizontali minėtos atraminės struktūros atžvilgiu.

---

(51) Int.Cl. ***A61J 1/03*** (2006.01)
A61J 7/04 (2006.01)
(11) **2244685**
(96) 09706387.9
(96) 2009 01 14
(97) 2010 11 03
(97) 2013 07 31
(86) PCT/EP2009/000174
(86) 2009 01 14
(87) WO 2009/095154
(87) 2009 08 06
(30) 08001546, 2008 01 28, EP
62603 P, 2008 01 28, US
(72) TAUREL, Diego, Arbaiza, M., DE
(73) Merz Pharma GmbH & Co. KGaA, 60318 Frankfurt am Main, DE
(74) Tatjana STERLINA, 37, UAB „Intels“, Naugarduko g. 32/2, LT-03225 Vilnius, LT

(54) Titravimo pakuotė

Apibrėžties punktai: 17, brėžiniai: 6.

(57) 1. Titravimo pakuotė, skirta pateikti farmacinę kompoziciją mažiausiai dviem skirtingomis dozėmis, kuriame pakuotė apima mažiausiai du rinkinius, kur kiekvienas rinkinys apima mažiausiai tris atskiras prieigos sritis, kuriame prieigos sritis yra bet kuri sritis dviejų arba trijų matavimų substrate, kuris yra rinkinio dalis ir gali būti naudotojo atkuriamai diferencijuotas nuo bet kurios kitos titravimo pakuotės atskiros prieigos srities, ir kuriame dvi gretimos prieigos sritys rinkinio viduje ir tarp dviejų rinkinių yra fiziškai atskiriamos viena nuo kitos, t. y. neužeina viena ant kitos;

kuriame kiekviena prieigos sritis apima arba yra atstovaujama farmacinės kompozicijos, kur farmacinės kompozicijos dozė yra tokia pati tarp kiekvieno mažiausiai dviejų rinkinių, o farmacinių kompozicijų dozės vienam iš mažiausiai dviejų rinkinių yra skirtingos palyginus su mažiausiai vieno kitam bent jau dviejų rinkinių;

kuriame atitinkami atstumai tarp kiekvieno rinkinio visų tiesiogiai gretimų atskirų prieigos sričių centrų yra atitinkamai mažesni mažiausiai 20 %, negu atstumai mažiausiai vieno rinkinio tarp kiekvienų mažiausiai trijų tiesiogiai gretimų atskirų prieigos sričių centrų, atitinkamai iš vienos pusės, ir atitinkamų trijų tiesiogiai gretimų atskirų prieigos sričių, atitinkamai iš kitos pusės, visų kitų pakuotės rinkinių, b e s i s k i r i a n t i tuo, kad mažiausiai trys atskiros prieigos sritys yra pagrindinai išdėstytos išilgai horizontalios linijos, žyminčios eilutę, arba yra išdėstytos pagrindinai išilgai vertikalios linijos, žyminčios stulpelį, ir kuriame išdėstymas mažiausiai dviejų rinkinių yra ne matricos tipo išdėstymas.

2. Titravimo pakuotė pagal 1 punktą, kuriame atitinkami atstumai tarp dviejų rinkinio tiesiogiai gretimų atskirų prieigos srities centrų kiekvieno rinkinio viduje yra atitinkami mažesni mažiausiai 50 %, negu atstumas tarp kiekvieno minėto mažiausiai trijų tiesiogiai gretimų atskirų prieigos srities centrų bent jau vieno rinkinio, atitinkamai, iš vienos pusės ir visų kitų pakuotės rinkinių atitinkamų trijų tiesiogiai gretimų atskirų prieigos sričių, atitinkamai iš kitos pusės.

3. Titravimo pakuotė pagal bet kurį iš ankstesnių punktų, kuriame bent jau dviejų rinkinių mažiausiai trys prieigos sritys yra atskiriamos viena nuo kitos mažiausiai viena priemone, parinkta iš sekančios grupės arba jų derinio: spalvos paryškinimu ir/arba šešėliavimu ir/arba įspaudu, prieigos srities vietoje aprūpinimu „blisterio“ pakuote; įspaudimo/pakėlimo aprūpinimu; aprūpinimu skirtinga medžiaga arba gradientais medžiagoje, farmacinės kompozicijos aprūpinimu paketu ir kitu įmanomu įvyniojimu..

4. Titravimo pakuotė pagal bet kurį iš ankstesnių punktų, kuriame farmacinė kompozicija yra bet kuris cheminis elementas, cheminis junginys, kompozicija, mišinys arba medžiaga, kuri yra naudojama arba gali būti panaudojama gydyti bet kurį įmanomą susirgimą, ligą, medicininę būseną, įskaitant maisto papildus, mitybos papildus ir kitus papildus arba agentus, suteikiančius poveikį žmonių arba gyvūnų įmanomai kūno arba proto funkcijai.

5. Titravimo pakuotė pagal bet kurį iš ankstesnių punktų, kuriame farmacinė kompozicija yra kietos būsenos.

6. Titravimo pakuotė pagal ankstesnį punktą, kuriame kieta būsena pateikiama kaip mažiausiai vienas narys, parinktas iš sekančios grupės: tabletės, tabloidai, piliulės, pakeliai, pastilės, žvakutės, kapsulės, granulės, smulkios granulės, turintys formą kūnai, žirneliai arba rutuliukai.

7. Titravimo pakuotė pagal bet kurį iš ankstesnių punktų, kuriame dvi skirtingos dozės, pateiktos bent jau dviejuose skirtinguose rinkiniuose, skiriasi mažiausiai 10 %, dar geriau, kai mažiausiai 20 %, dar geriau, kai mažiausiai 50 %, ir dar geriau, kai mažiausiai 100 %.

8. Titravimo pakuotė pagal bet kurį iš ankstesnių punktų, kuriame trys arba daugiau skirtingų dozių yra pateiktos kiekvienai titravimo pakuotei trijuose arba daugiau skirtingų rinkinių, dar geriau, kai keturios arba daugiau skirtingų dozių keturiuose arba daugiau skirtingų rinkinių.

9. Titravimo pakuotė pagal ankstesnį punktą, kuriame kiekvienas rinkinys apima mažiausiai penkias prieigos sritis, geriau, kai mažiausiai septynias prieigos sritis.

10. Titravimo pakuotė pagal bet kurį iš ankstesnių punktų, kuriame mažiausiai du rinkiniai yra pateikti kaip užlankstomi kraštai, atitinkamai išdėstyti išilgai daugiakampio centrinio ploto vieno krašto.

11. Titravimo pakuotė pagal bet kurį iš ankstesnių punktų, kuriame mažiausiai du rinkiniai yra pateikti kaip mažiausiai dvi atskiros subpakuotės, geriau kaip poliedrinės arba daugiakampės dėžutės, dar geriau, kaip stačiakampės arba kvadrato formos dėžutės arba gretasieniai, lankstomai sujungti vienas su kita mažiausiai vienu lankstu dviems pakuotėms.

12. Titravimo pakuotė pagal bet kurį iš ankstesnių punktų, kuriame faktas, kad dozės yra skirtingos tarp mažiausiai dviejų rinkinių yra nustatytos bent jau vienu iš sekančių arba deriniu iš dviejų arba daugiau iš sekančių: dozės įspaudimu arba bet kurio kito skiriamojo požymio ant arba gretimai kiekvienai prieigos sričiai ir/arba ant bet kurio kieto su tuo susijusio farmacinio junginio; dozės įspaudimu arba bet kurio kito skiriamojo požymio ant prieigos srities gretimam rinkiniui, arba jo daliai, duoto rinkinio spalvos užkodavimu kiekvienos arba kelių prieigos sričių ir/arba spalvos užkodavimu kiekvieno arba bet kurio kieto su tuo susijusio farmacinio junginio; skirtingų dozių susiejimu su prieigos sričių skirtingomis formomis ir/arba kietais su tuo susijusiais farmaciniais junginiais, skirtingų spalvų paryškinimo ir/arba vieno rinkinio, apimančio dvi arba daugiau prieigos sričių skirtingo šešėliavimo pateikimu; skirtingų „blisterių“ pakuočių pateikimu skirtinguose rinkiniuose.

13. Titravimo pakuotė pagal bet kurį iš ankstesnių punktų, kuriame išspausdinta skaičių skalė pateikiama prie kiekvienos prieigos srities ir/arba prie kiekvienos farmacinės kompozicijos.

14. Titravimo pakuotė pagal ankstesnį punktą, kuriame išspausdinta skaičių skalė nuosekliai kinta nuo „1“ iki mažiausiai „7“, dar geriau, kai nuo „1“ iki mažiausiai „28“.

15. Titravimo pakuotė pagal bet kurį iš ankstesnių punktų, kuriame farmacinė kompozicija yra vaistas Alzhaimerio gydymui.

16. Titravimo pakuotė pagal ankstesnį punktą, kuriame farmacinė kompozicija yra arba apima memantiną.

17. Komplektas, apimantis titravimo pakuotę pagal bet kurį iš ankstesnių punktų, memantiną arba memantino hidrochloridą ir Alzhaimerio gydymo instrukciją.

---

(51) Int.Cl. ***A61K 9/00*** (2006.01)
(11) **1891939**
(96) 06291236.5
(96) 2006 07 28
(97) 2008 02 27
(97) 2013 09 11
(72) Rabinovich-Guilatt, Laura, FR
Lambert, Grégory, FR
Lallemand, Frédéric, FR
Philips, Betty, FR
(73) Novagali Pharma S.A., 91000 Evry, FR
(74) Liucija JANICKAITĖ, 29, Inpatra UAB, Šeškinės g. 59-53, LT-07162 Vilnius, LT
(54) Kompozicijos, turinčios ketvirtinio amonio junginių
Apibrėžties punktai: 20, brėžiniai: 0.

(57) 1. Aliejaus vandenyje emulsija, turinti ketvirtinio amonio halogenidų kompoziciją, minėta kompozicija, turinti bent vieną ketvirtinio amonio halogenidą, kur azoto atomas yra pakeistas viena alkilo grupe, turinčia mažiausiai 12 anglies atomų, b e s i s k i r i a n t i tuo, kad minėtą kompoziciją sudaro:

a) bent 20 masės % visos ketvirtinio amonio halogenidų kompozicijos masės, kur azoto atomas pakeistas viena akilo grupe, turinčia mažiausiai 14 anglies atomų ir

b) daugiau kaip 5 masės %, pageidautina daugiau kaip 7 masės %, visos ketvirtinio amonio halogenidų kompozicijos masės, kur azoto atomas pakeistas viena akilo grupe, turinčia mažiausiai 16 anglies atomų.

2. Aliejaus vandenyje emulsija pagal 1 punktą, kur minėta kompozicija sudaro:

a) bent 20 masės % visos ketvirtinio amonio halogenidų kompozicijos masės, kur azoto atomas pakeistas viena akilo grupe, turinčia mažiausiai 14 anglies atomų ir

b) bent 10 masės %, pageidautina bent 15 masės %, dar geriau bent 20 masės %, visos ketvirtinio amonio halogenidų kompozicijos masės, kur azoto atomas pakeistas viena akilo grupe, turinčia mažiausiai 16 anglies atomų.

3. Aliejaus vandenyje emulsija pagal bet kurį iš 1 arba 2 punktų, kur minėti ketvirtinio amonio halogenidai yra benzildimetilamonio chloridai ar bromidai, kur azoto atomas yra toliau pakeistas viena akilo grupe, turinčia mažiausiai 12 anglies atomų.

4. Aliejaus vandenyje emulsija pagal bet kurį iš 1-3 punktų, susidedanti iš C14- ir C16-alkilbenzildimetilamonio chloridų.

5. Aliejaus vandenyje emulsija pagal bet kurį iš 1-4 punktų, kur minėtas ketvirtinio amonio halogenidas yra trimetilamonio chloridas arba bromidas, kur azoto atomas yra toliau pakeistas viena akilo grupe, turinčia mažiausiai 12 anglies atomų.

6. Aliejaus vandenyje emulsija pagal bet kurį iš 1-5 punktų, kur amonio halogenidų kiekis, kuriame azoto atomas pakeistas bent viena alkilo grupe, turinčia 14 arba 16 anglies atomų, sudaro ne mažiau kaip 50 masės % sausosios visų amonio halogenidų, esančių kompozicijoje, masės.

7. Aliejaus vandenyje emulsija pagal bet kurį iš 1-6 punktų, kur C12-alkilamonio halogenidų sausosios masės santykis su C14-alkilamonio halogenidų ir C16-alkilamonio halogenidų suma yra mažesnis kaip 1,5, pageidautina mažesnis kaip 1,35, dar geriau mažesnis kaip 1,20.

8. Aliejaus vandenyje emulsija pagal bet kurį iš 1-7 punktų, minėta emulsija turi nuo 0,0005 iki 0,1 % ketvirtinio amonio halogenidų.

9. Aliejaus vandenyje emulsija pagal bet kurį iš 1-8 punktų, minėta emulsija dar turi hidroksipropilceliuliozės guaro, polietilenglikolio 400 arba abiejų mišinio.

10. Aliejaus vandenyje emulsija pagal bet kurį iš 1-9 punktų, dar turinti aliejinės fazės, apimančios MCT arba ricinos aliejaus arba mineralinio aliejaus, paviršiaus aktyvumo medžiagų, pageidautina parinktos bent vienos iš šių: tiloksapolio, poloksamero, tokoferolio, polietilenglikolio sukcinato ir polisorbato ir pasirinktinai antioksidantų ir (arba) isotoninių agentų, pageidautina parinkto bent vieno: arba glicerolio, arba manitolio.

11. Aliejaus vandenyje emulsija pagal bet kurį iš 1-10 punktų, minėta emulsija turi teigiamą zeta potencialą.

12. Aliejaus vandenyje emulsija pagal bet kurį iš 1-11 punktų, minėtos emulsijos lašelių dydis yra nuo 100 iki 500 nm.

13. Aliejaus vandenyje emulsija pagal bet kurį iš 1-12 punktų, minėta emulsija yra konservuota.

14. Aliejaus vandenyje emulsija pagal bet kurį iš 1-12 punktų, minėta emulsija yra nekonservuota.

15. Aliejaus vandenyje emulsija pagal bet kurį iš 1-3 punktų, minėtą emulsiją sudaro C16-alkilo ketvirtinis amonio halogenidas tik kaip ketvirtinio amonio halogenido šaltinis.

16. Aliejaus vandenyje emulsija pagal bet kurį iš 1-14 punktų, dar apimanti aktyvų pagrindą.

17. Medikamentas, turintis aliejaus vandenyje emulsijos pagal bet kurį iš 1-16 punktų.

18. Aliejaus vandenyje emulsijos pagal bet kurį iš 1-16 punktų panaudojimas gamybai vaisto arba akių kompozicijos, skirtos akių būklės arba akių ligų gydymui.

19. Kosmetinė kompozicija, turinti aliejaus vandenyje emulsijos pagal bet kurį iš 1-16 punktų.

20. Neterapinis būdas rūpintis, šalinti makiažą nuo odos ir (arba) valyti odą, lūpas ir (arba) akis, ir (arba) prižiūrėti plaukus, apimantis aliejaus vandenyje emulsijos pagal bet kurį iš 1-16 punktų naudojimą ant odos, lūpų, akių ir (arba) plaukų.

---

(51) Int.Cl. ***A61K 9/00*** (2006.01)
A61K 31/335 (2006.01)
(11) **2453872**
(96) 10735130.6
(96) 2010 07 15
(97) 2012 05 23
(97) 2013 08 21
(86) PCT/US2010/042085
(86) 2010 07 15
(87) WO 2011/008923
(87) 2011 01 20
(30) 226469 P, 2009 07 17, US
(72) WALL, Michael, G., US
(73) Alcon Research, Ltd., Fort Worth, TX 76134-2099, US
(74) Jurga PETNIŪNAITĖ, 51, AAA Law, J.Jasinskio g. 16A, LT-03163 Vilnius, LT

(54) Olopatadino nosies purškalo režimas vaikams

Apibrėžties punktai: 19, brėžiniai: 0.

(57) 1. Olopatadino nosies purškalas skirtas naudoti purškalo skyrimo būde, apimantis:

olopatadino pirmo kiekio skyrimą į vaiko šnerves per pirmo karto laikotarpį; ir

olopatadino antro kiekio skyrimą į vaiko šnerves per antro karto laikotarpį;

kur:

i) pirmas kiekis ir antras kiekis, kiekvienas jų yra bent 0,9 mg, bet ne daugiau negu 1,5 mg;

ii) pirmo karto laikotarpis ir antro karto laikotarpis yra mažesnis negu 2 minutės;

iii) pirmo karto laikotarpis ir antro karto laikotarpis yra atskirti tarpiniu laikotarpiu, kuris tęsiasi bent keturias valandas, bet mažiau negu dvidešimt keturias valandas; ir

iv) vaikas yra bent 2 metų amžiaus, bet jaunesnis negu 12 metų amžiaus.

2. Olopatadino nosies purškalas pagal 1 punktą, kur pirmas kiekis ir antras kiekis yra skiriami į šnerves iš nosies purškalo buteliuko.

3. Olopatadino nosies purškalas pagal 2 punktą, kur pirmas kiekis ir antras kiekis, kiekvienas iš jų yra pristatomi į vaiko šnerves naudojant vieną

papurškimą į kiekvieną šnervę iš nosies purškalo buteliuko.

4. Olopatadino nosies purškalas pagal 1, 2 arba 3 punktą, kur pirmas kiekis ir antras kiekis, kiekvienas jų yra bent apie 1,1 mg.

5. Olopatadino nosies purškalas pagal 1, 2, 3 arba 4 punktą, kur pirmas kiekis ir antras kiekis, kiekvienas jų yra ne didesni negu 1,3 mg.

6. Olopatadino nosies purškalas pagal bet kurį 1-5 punktą, kur tarpinis laikotarpis yra bent apie 8 valandas.

7. Olopatadino nosies purškalas pagal bet kurį 1-6 punktą, kur tarpinis laikotarpis yra ne ilgesnis negu apie 16 valandų.

8. Olopatadino nosies purškalas pagal bet kurį 1-7 punktą, kur olopatadino pirmas kiekis ir antras kiekis yra skiriami kaip kompozicijos dalis, o kompozicija susideda iš esmės iš:

a) 0,54-0,62 % (masė/tūryje) olopatadino laisvosios bazės arba farmaciškai priimtinos olopatadino druskos lygiaverčio kiekio;

b) fosfato druskos kiekio, lygiaverčio 0,2-0,8 masė/turis % dvibazio natrio fosfato, kur fosfato druska yra parinkta iš grupės, susidedančios iš vienbazio natrio fosfato; dvibazio natrio fosfato; tribazio natrio fosfato; vienbazio kalio fosfato; dvibazio kalio fosfato; ir tribazio kalio fosfato;

c) 0,3-0,6 % (masė/tūryje) NaCl;

d) pH koreguojančio agento, kurio kiekis yra pakankamas, kad kompozicijos pH būtų 3,6 - 3,8;

e) 0,005-0,015 % (masė/tūryje) benzalkonio chlorido;

f) 0,005-0,015 % (masė/tūryje) edetato dinatrio; ir

g) vandens.

9. Olopatadino nosies purškalas pagal bet kurį 1-8 punktą, kur olopatadino pirmas kiekis ir antras kiekis yra skiriami kaip kompozicijos dalis, o kompozicija susideda iš esmės iš:

a) 0,6 % (masė/tūryje) olopatadino laisvosios bazės arba farmaciškai priimtinos olopatadino druskos lygiaverčio kiekio;

b) 0,4-0,6 % (masė/tūryje) dvibazio natrio fosfato;

c) 0,35-0,45 % (masė/tūryje) NaCl;

d) pH koreguojančio agento, kurio kiekis yra pakankamas, kad kompozicijos pH būtų 3,6-3,8 , kur pH koreguojantis agentas yra parinktas iš grupės, susidedančios iš NaOH ir HCl;

e) 0,01 % (masė/tūryje) benzalkonio chlorido;

f) 0,01 % (masė/tūryje) edetato dinatrio; ir

g) vandens.

10. Olopatadino farmacinis gaminys, apimantis:

nosies purkštuvą, susidedantį iš olopatadino nosies purškalo pagal 1 punktą; ir

instrukcijas kaip vaikui skirti nosies purškalą, naudojant nosies purkštuvą, kur nosies purškalo skyrimas pagal instrukcijas baigtųsi olopatadino skyrimu pagal toliau pateiktą režimą:

i) olopatadino pirmo kiekio skyrimas į vaiko šnerves per pirmą laikotarpį, kuomet pirmas laikotarpis yra trumpesnis negu dvi minutės ir kuomet vaiko amžius yra bent 2 metai, bet mažesnis negu 12 metų, ir kur pirmas kiekis yra bent apie 0,9 mg, bet ne didesnis negu 1,5 mg; ir

ii) olopatadino antro kiekio skyrimas į vaiko šnerves per antrą laikotarpį, kuomet antras laikotarpis yra trumpesnis negu dvi minutės ir kuomet tarp pirmo ir antro laikotarpio yra tarpinis laikotarpis, kuris trunka bent keturias valandas, bet trumpiau negu dvidešimt keturias valandas ir antras laikotarpis yra trumpesnis negu dvi minutės, ir kur antras kiekis yra bent apie 0,9 mg, bet ne didesnis negu 1,5 mg.

11. Gaminys pagal 10 punktą, kur pirmas kiekis ir antras kiekis, kiekvienas iš jų yra pristatomi į vaiko šnerves naudojant vieną papurškimą į kiekvieną šnervę iš nosies purškalo buteliuko.

12. Gaminys pagal 10 arba 11 punktą, kur pirmas kiekis ir antras kiekis, kiekvienas jų yra bent apie 1,1 mg.

13. Gaminys pagal 10, 11 arba 12 punktą, kur pirmas kiekis ir antras kiekis, kiekvienas jų yra ne didesni negu 1,3 mg.

14. Gaminys pagal bet kurį 10-13 punktą, kur tarpinis laikotarpis yra bent apie 8 valandas.

15. Gaminys pagal bet kurį 10- 4 punktą, kur tarpinis laikotarpis yra ne ilgesnis negu 16 valandų.

16. Gaminys pagal bet kurį 10-15 punktą, kur olopatadino pirmas kiekis ir antras kiekis yra skiriami kaip kompozicijos dalis, o kompozicija susideda iš esmės iš:

a) 0,54 - 0,62 % (masė/tūryje) olopatadino laisvosios bazės arba farmaciškai priimtinos olopatadino druskos lygiaverčio kiekio;

b) fosfato druskos kiekio, lygiaverčio 0,2 - 0,8 masė/turis % dvibazio natrio fosfato, kur fosfato druska yra parinkta iš grupės, susidedančios iš vienbazio natrio fosfato; dvibazio natrio fosfato; tribazio natrio fosfato; vienbazio kalio fosfato; dvibazio kalio fosfato; ir tribazio kalio fosfato;

c) 0,3 - 0,6 % (masė/tūryje) NaCl;

d) pH koreguojančio agento, kurio kiekis yra pakankamas, kad kompozicijos pH būtų 3,6 - 3,8;

e) 0,005 - 0,015 % (masė/tūryje) benzalkonio chlorido;

f) 0,005 - 0,015 % (masė/tūryje) edetato dinatrio; ir
g) vandens.

17. Gaminys pagal bet kurį 10-16 punktą, kur olopatadino pirmas kiekis ir antras kiekis yra skiriami kaip kompozicijos dalis, o kompozicija susideda iš esmės iš:
a) 0,6 % (masė/tūryje) olopatadino laisvosios bazės arba farmaciškai priimtinos olopatadino druskos lygiaverčio kiekio;
b) 0,4 - 0,6 % (masė/tūryje) dvibazio natrio fosfato;
c) 0,35 - 0,45 % (masė/tūryje) NaCl;
d) pH koreguojančio agento, kurio kiekis yra pakankamas, kad kompozicijos pH būtų 3,6 - 3,8 , kur pH koreguojantis agentas yra parinktas iš grupės, susidedančios iš NaOH ir HCl;
e) 0,01 % (masė/tūryje) benzalkonio chlorido;
f) 0,01 % (masė/tūryje) edetato dinatrio; ir
g) vandens.

18. Gaminys pagal bet kurį ankstesnį punktą, kur olopatadino pirmas kiekis ir antras kiekis, kiekvienas jų yra pakartojamai skiriamas kasdien, tam tikrą dienų skaičių.

19. Gaminys pagal bet kurį ankstesnį punktą, kur vaikas yra bent 6 metų amžiaus.

---

(51) Int.Cl. ***A61K 9/14*** (2006.01)
(11) **2419086**
(96) 10714413.1
(96) 2010 04 12
(97) 2012 02 22
(97) 2013 06 26
(86) PCT/US2010/030679
(86) 2010 04 12
(87) WO 2010/120662
(87) 2010 10 21
(30) 169066 P, 2009 04 14, US
(72) HARTLEY, Ruiling, F., US
HADDADIN, Raja, M., US
QIAN, Feng, US
(73) Bristol-Myers Squibb Company, Princeton, NJ 05843-4000, US
(74) Jurga PETNIŪNAITĖ, 51, AAA Law, J.Jasinskio g. 16A, LT-03163 Vilnius, LT
(54) Biologiškai įsisavinamos amorfinio alfa-(N-sulfonamido)acetamido junginio kompozicijos
Apibrėžties punktai: 23, brėžiniai: 0.
(57) 1. Amorfinė kietos dispersijos kompozicija, apimanti (2R)-2-[[(4-chlorfenil)sulfonil][[2-fluor-4-(1,2,4-oksadiazol-3-il)fenil]metil]amin]-5,5,5-trifluorpentanamidą ir polivinilpirolidono-vinilo acetato kopolimerą (PVP-VA).

2. Kompozicija pagal 1 punktą, apimanti (2R)-2-[[(4-chlorfenil)sulfonil][[2-fluor-4-(1,2,4-oksadiazol-3-il) fenil]metil]amin]-5,5,5-trifluorpentanamido 10-50 masės/tūryje % ir PVP-VA 90-50 masės/tūryje %.

3. Kompozicija pagal 2 punktą, apimanti (2R)-2-[[(4-chlorfenil)sulfonil][[2-fluor-4-(1,2,4-oksadiazol-3-il) fenil]metil]amin]-5,5,5-trifluorpentanamido 20-40 masės/tūryje % ir PVP-VA 80-60 masės/tūryje %.

4. Kompozicija pagal 1 punktą, apimanti (2R)-2-[[(4-chlorfenil)sulfonil][[2-fluor-4-(1,2,4-oksadiazol-3-il) fenil]metil]amin]-5,5,5-trifluorpentanamido 25 masės/tūryje % ir PVP-VA 75 masės/tūryje %.

5. Kompozicija pagal 1 punktą, kur minėta kompozicija yra fiziškai ir chemiškai stabili bent 3 mėnesius.

6. Kompozicija pagal 5 punktą, kur minėta kompozicija yra fiziškai ir chemiškai stabili bent 6 mėnesius.

7. Kompozicija pagal 1 punktą, kur minėta kompozicija yra paruošta naudojant karšto lydalo ekstruzijos būdą arba džiovinimą purškiant.

8. Kompozicija pagal 7 punktą, kur minėta kompozicija yra suformuota kaip tabletė.

9. Kompozicija pagal 8 punktą, kur minėta kompozicija yra biologiškai įsisavinama per burną.

10. Kompozicija pagal 1 punktą, kur minėta kompozicija yra biologiškai įsisavinama per burną.

11. Amorfinė kietos dispersijos kompozicija, apimanti (2R)-2-[[(4-chlorfenil)sulfonil][[2-fluor-4-(1,2,4-oksadiazol-3-il)fenil]metil]amin]-5,5,5-trifluorpentanamidą ir hidroksipropilmetilceliuliozės acetato sukinatą (HPMC-AS).

12. Kompozicija pagal 11 punktą, apimanti (2R)-2-[[(4-chlorfenil)sulfonil][[2-fluor-4-(1,2,4-oksadiazol-3-il) fenil]metil]amin]-5,5,5-trifluorpentanamido 10-50 masės/tūryje % ir HPMC-AS 90-50 masės/tūryje %.

13. Kompozicija pagal 12 punktą, apimanti (2R)-2-[[(4-chlorfenil)sulfonil][[2-fluor-4-(1,2,4-oksadiazol-3-il) fenil]metil]amin]-5,5,5-trifluorpentanamido 20-40 masės/tūryje % ir HPMC-AS 80-60 masės/tūryje %.

14. Kompozicija pagal 13 punktą, apimanti (2R)-2-[[(4-chlorfenil)sulfonil][[2-fluor-4-(1,2,4-oksadiazol-3-il) fenil]metil]amin]-5,5,5-trifluorpentanamido 25 masės/tūryje % ir HPMC-AS 75 %.

15. Kompozicija pagal 11 punktą, kur minėta kompozicija yra fiziškai ir chemiškai stabili bent 3 mėnesius.

16. Kompozicija pagal 15 punktą, kur minėta kompozicija yra fiziškai ir chemiškai stabili bent 6 mėnesius.

17. Kompozicija pagal 11 punktą, kur minėta kompozicija yra paruošta naudojant džiovinimą purškiant.

18. Kompozicija pagal 17 punktą, kur minėta kompozicija yra suformuota kaip tabletė.

19. Kompozicija pagal 18 punktą, kur minėta kompozicija yra biologiškai įsisavinama per burną.

20. Kompozicija pagal 11 punktą, kur minėta kompozicija yra biologiškai įsisavinama per burną.

21. Farmacinė tabletė turinti amorfinės kietos dispersijos kompozicijos, apimančios (2R)-2-[[(4-chlorfenil)sulfonil][[2-fluor-4-(1,2,4-oksadiazol-3-il) fenil]metil]amin]-5,5,5-trifluorpentanamidą ir vieną narį, parinktą iš grupės, susidedančios iš PVP-VA ir HPMC-AS.

22. Amorfinės kietos dispersijos kompozicijos, apimančios (2R)-2-[[(4-chlorfenil)sulfonil][[2-fluor-4-(1,2,4-oksadiazol-3-il)fenil]metil]amin]-5,5,5-trifluorpentanamido karšto lydalo ekstruziją kartu su PVP-VA, gavimo būdas.

23. Amorfinės kietos dispersijos kompozicijos, apimančios (2R)-2-[[(4-chlorfenil)sulfonil][[2-fluor-4-(1,2,4-oksadiazol-3-il)fenil]metil]amin]-5,5,5-trifluorpentanamido džiovinimą purškiant kartu su HPMC-AS, gavimo būdas.

---

(51) Int.Cl. ***A61K 9/50*** (2006.01)
A61K 35/407 (2006.01)
(11) **2424510**
(96) 10721304.3
(96) 2010 04 27
(97) 2012 03 07
(97) 2013 07 17
(86) PCT/EP2010/002563
(86) 2010 04 27
(87) WO 2010/124837
(87) 2010 11 04
(30) 430330, 2009 04 27, US
(72) ALEKSANDROVA, Krasimira, DE
PEDIADITAKIS, Peter, US
SALISBURY, Jo, US
RÜDINGER, Wolfgang, DE
(73) Cytonet GmbH & Co. KG, 69469 Weinheim, DE
(74) Jurga PETNIŪNAITĖ, 51, AAA Law, J.Jasinskio g. 16A, LT-03163 Vilnius, LT
(54) Inkapsuliuotų kepenų ląstelių kompozicija
Apibrėžties punktai: 20, brėžiniai: 1.

(57) 1. Mikrokapsulės, apimančios kapsulės apvalkalą, inkapsuliuojantį terapiniu požiūriu efektyvų kiekį suspensijos iš kepenų ląstelių, esančių fiziniame kontakte su kepenų ląsteles stimuliuojančiu eritropoetino kiekiu.

2. Mikrokapsulės pagal 1 punktą, kur kepenų ląstelės yra parinktos grupės, susidedančios iš hepatinių pirmtako ląstelių, kepenų kamieninių ląstelių, hepatoblastų, endotelio ląstelių ir hepatocitų.

3. Mikrokapsulės pagal 1 arba 2 punktą, kur kepenų ląstelės yra gautos iš suaugusiųjų kepenų, vaisiaus kepenų, naujagimio kepenų arba kepenų ląstelių kultūrų.

4. Mikrokapsulės pagal bet kurį iš 1-3 punktą, kur kepenų ląstelės yra žmogaus kepenų ląstelės, ne žmogaus primato kepenų ląstelės, kiaulės kepenų ląstelės, šuns kepenų ląstelės, katės kepenų ląstelės, triušio kepenų ląstelės, pelės kepenų ląstelės arba žiurkės kepenų ląstelės.

5. Mikrokapsulės pagal bet kurį ankstesnį punktą, kur mikrokapsulių vidutinis skersmuo yra nuo 100 iki 700 μm.

6. Mikrokapsulės pagal bet kurį iš 1-5 punktą, kur mikrokapsulių vidutinis skersmuo yra nuo 8 iki 14 μm.

7. Mikrokapsulės pagal bet kurį ankstesnį punktą, kur kepenų ląstelių terapiniu požiūriu efektyvus kiekis yra nuo 10^4 iki 10^8 kepenų ląstelių/ml suspensijos.

8. Mikrokapsulės pagal bet kurį ankstesnį punktą, kur kepenų ląsteles stimuliuojantis eritropoetino kiekis yra nuo 10^{-7} iki 10^{-2}, geriau, nuo 10^{-7} iki 10^{-3} V/ml suspensijos.

9. Mikrokapsulės pagal bet kurį ankstesnį punktą, kur eritropoetinas yra laukinio tipo eritropoetinas arba rekombinantinis eritropoetinas.

10. Mikrokapsulės pagal bet kurį ankstesnį punktą, kur kapsulės apvalkalas yra pagamintas iš biologiškai suderinamos medžiagos, parinktos iš grupės, susidedančios iš alginto, alginato-chitozano (AC), alginat-poli-L-lizino (APA), temperatūrinio gelinimo polimero ir PEG-hidrogelio.

11. Mikrokapsulės pagal bet kurį ankstesnį punktą, kur papildomai prie kepenų ląstelių mikrokapsulėje yra dar bent vieno tipo ląstelių.

12. Mikrokapsulės pagal bet kurį ankstesnį punktą, kur mikrokapsulės yra dengtos.

13. Mikrokapsulės pagal bet kurį ankstesnį punktą, kur mikrokapsulė turi biologiškai suderinamą matricą, įtvirtinančią kepenų ląsteles ir eritropoetiną.

14. Mikrokapsulių pagal bet kurį ankstesnį punktą gavimo būdas, apimantis:

a) terapiniu požiūriu efektyvaus kiekio kepenų ląstelių suspensijos ir kepenų ląsteles stimuliuojančio eritropoetino kiekio pateikimą;

b) kepenų ląstelių suspensijos ir kepenų ląsteles stimuliuojančio eritropoetino kiekio sumaišymą, suvedant juos į fizinį kontaktą;

c) kepenų ląstelių ir eritropoetino suspensijos inkapsuliavimą biologiškai suderinamame kapsulės apvalkale, tokiu būdu gaunant mikrokapsulę.

15. Būdas pagal 14 punktą, kur mikrokapsulės, gautos c) pakopoje, konservuojamos šalčiu.

16. Mikrokapsulė pagal bet kurį iš 1-13 punktą, skirta naudoti subjekto, kuriam to reikia, kepenų ligos profilaktiniam arba terapiniam gydymui.

17. Mikrokapsulė pagal 16 punktą, kur kepenų liga yra hepatitas, cirozė, įgimtos metabolizmo klaidos, ūmus kepenų nepakankamumas, ūmios kepenų infekcijos, ūmus cheminis toksiškumas, lėtinis kepenų nepakankamumas, cholangiocitas, tulžies cirozė, Alagille‘ sindromas, alfa-1-antitripsino trūkumas, autoimuninis hepatitas, tulžies užakimas, kepenų vėžys, kepenų cistinė liga, suriebėjusios kepenys, galaktosemija, tulžies akmenys, Gilbert’o sindromas, hemochromatozė, hepatitas A, hepatitas B, hepatitas C ir kiti hepatitai, virusinės infekcijos, porfirija, pirminis sklerozuojantis tulžies latakų uždegimas, Reye’ sindromas, sarkoidozė, tirozinemija, 1 tipo glikogeno saugojimo liga arba Wilson‘ liga.

18. Mikrokapsulė pagal 16 arba 17 punktą, kur mikrokapsulė tinka įvedimui įvedant ją po kepenų kapsule, į blužnį, į kepenis, į kepenų parenchimą arba į blužnies arteriją arba į vartų veną.

19. Mikrokapsulė pagal bet kurį iš 1-13 punktą, skirta naudoti kepenų ląstelių įvedimui į subjekto organizmą.

20. Kepenų ląstelių kultivavimo kultūrinėje terpėje būdas, apimantis mikrokapsulių pagal bet kurį iš 1-13 punktą kultivavimą tinkamoje kultūrinėje terpėje.

---

(51) Int.Cl. ***A61K 31/00*** (2006.01)
A61K 31/4709 (2006.01)
A61K 31/4725 (2006.01)
A61K 45/06 (2006.01)
A61P 27/06 (2006.01)
(11) **2056799**
(96) 07841303.6
(96) 2007 08 24
(97) 2009 05 13
(97) 2013 07 31
(86) PCT/US2007/076706
(86) 2007 08 24
(87) WO 2008/027796
(87) 2008 03 06
(30) 841437 P, 2006 08 31, US
(72) BARTELS, Stephen, P., US
(73) Bausch & Lomb Incorporated, Rochester, NY 14604-2701, US
(74) Reda ŽABOLIENĖ, 7, Advokatės Redos Žabolienės kontora METIDA, Verslo centras VERTAS, Gynėjų g. 16, LT-01109 Vilnius, LT

(54) Kompozicijos ir būdai, skirti glaukomos ir jos progresijos gydymui arba prevencijai

Apibrėžties punktai: 25, brėžiniai: 2.

(57) 1. Kompozicija, apimanti disocijuotą gliukokortikoidų receptoriaus agonistą (DIGRA), jo farmaciniu požiūriu priimtiną druską arba jo farmaciniu požiūriu priimtiną esterį, skirta panaudoti glaukomos arba jo progresijos subjekte gydymui arba prevencijai, kur DIGRA turi formulę I:

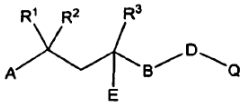

(I)

kurioje A yra dihidrobenzofuranilo grupė, pakeista halogeno atomu; Q yra chinolinilo arba izochinolinilo grupė, pakeista C_1-C_{10} alkilo grupe; R^1 ir R^2 nepriklausomai yra parinktos iš grupės, susidedančios iš nepakeistų arba pakeistų C_1-C_5 alkilo grupių; B yra C_1-C_3 alkileno grupė; D yra -NH- grupė; E yra hidroksi grupė; R^3 yra trifluormetilo grupė, kur glaukoma išsivysto iš lėtinio uždegimo.

2. Kompozicija, skirta panaudoti pagal 1 punktą, kur minėta glaukoma yra parinkta iš grupės, susidedančios iš pirminės atviro kampo glaukomos, pirminės uždaro kampo glaukomos, antrinės atviro kampo glaukomos, antrinės uždaro kampo glaukomos, pigmentinės glaukomos, neovaskulinės glaukomos, pseudofakinės glaukomos, piktybinės glaukomos, uveitinės glaukomos, glaukomos, atsiradusios dėl periferinės priekinės sinechijos ir jų derinių.

3. Kompozicija, skirta panaudoti pagal 1 arba 2 punktą, kur kompozicija sąlygoja mažiausiai atvirkštinio šalutinio poveikio žemesnį lygį subjekte, negu kita kompozicija, apimanti mažiausiai gliukokortikoidą, kur abi minėtos kompozicijos yra naudojamos uždegiminės būsenos gydymui, kontroliavimui, pagerinimui arba palengvinimui.

4. Kompozicija, skirta panaudoti pagal 3 punktą, kur minėto mažiausiai atvirkštinio šalutinio poveikio minėtas lygis yra nustatomas *in vitro* bandymu.

5. Kompozicija, skirta panaudoti pagal 3 punktą, kur minėto mažiausiai atvirkštinio šalutinio poveikio minėtas lygis yra nustatomas *in vivo*.

6. Kompozicija, skirta panaudoti pagal 3 punktą, kur minėtas mažiausiai gliukokortikoidas yra parinktas iš grupės, susidedančios iš deksametazono, prednizono, prednizolono, metilprednizolono, medrizono, triamcinolono, triamcinolono acetonido, fluormetolono, loteprednolio etabonato, jų fiziologiškai priimtinų druskų, jų derinių ir jų mišinių.

7. Kompozicija, skirta panaudoti pagal 3 punktą, kur minėtas mažiausiai atvirkštinis šalutinis poveikis yra parinktas iš grupės, susidedančios iš glaukomos, kataraktos, hipertenzijos, hiperglikemijos, hiperlipidemijos ir hipercholesterolemijos.

8. Kompozicija, skirta panaudoti pagal 3 punktą, kur minėto mažiausiai atvirkštinio šalutinio poveikio lygis yra nustatomai laiku, parinktu iš grupės, susidedančios iš apie 14 dienų, apie 30 dienų, apie 2 mėnesius, apie 3 mėnesius, apie 4 mėnesius, apie 5 mėnesius ir apie 6 mėnesius po to, kai kompozicija pirmiausiai yra skiriama ir veikia subjekte.

9. Kompozicija, skirta panaudoti pagal 1 arba 2 punktą, kur DIGRA formulė yra I:

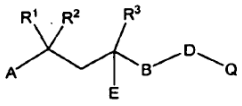

(I)

kurioje A yra dihidrobenzofuranilo grupė, pakeista fluoro atomu; Q yra chinolinilo arba izochinolinilo grupė, pakeista metilo grupe; R^1 ir R^2 nepriklausomai yra parinktos iš grupės, susidedančios iš nepakeistų arba pakeistų C_1-C_5 alkilo grupių; B yra C_1-C_3 alkileno grupė; D yra -NH- grupė; E yra hidroksi grupė; R^3 yra trifluormetilo grupė.

10. Kompozicija, apimanti disocijuotą gliukokortikoidų receptoriaus agonistą (DIGRA), jo farmaciniu požiūriu priimtiną druską arba jo farmaciniu požiūriu priimtiną esterį, skirta panaudoti glaukomos arba jos progresijos subjekte gydymui arba prevencijai, kur DIGRA formulė yra II:

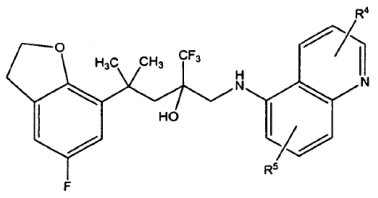

(II)

arba III:

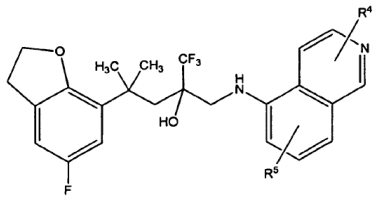

(III)

kurioje R^4 ir R^5 nepriklausomai yra parinktos iš grupės, susidedančios iš vandenilio, halogeno, ciano, hidroksi, C_1-C_{10} alkoksi grupių, nepakeistųjų C_1-C_{10} linijinių arba šakotų alkilo grupių, pakeistųjų C_1-C_{10} linijinių arba šakotų alkilo grupių, nepakeistųjų C_3-C_{10} ciklinių alkilo grupių ir pakeistųjų C_3-C_{10} ciklinių alkilo grupių, kur minėta glaukoma išsivysto iš lėtinio uždegimo.

11. Kompozicija, skirta panaudoti pagal 1 arba 2 punktą, kur DIGRA formulė yra IV:

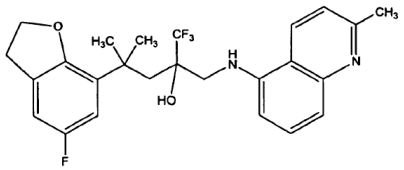

(IV)

12. Kompozicija, skirta panaudoti pagal 11 punktą, papildomai apimanti papildomą priešuždegiminį agentą, parinktą iš grupės, susidedančios iš nesteroidinių priešuždegiminių vaistų (NSAID), peroksisomos proliferatoriaus aktyvuoto receptoriaus (PPAR) ligandų, antihistamininių vaistų, prouždegiminių citokinų antagonistų, prouždegiminių citokinų inhibitorių, azoto oksido sintazės inhibitorių, jų derinių ir jų mišinių.

13. Kompozicija, skirta panaudoti pagal 1 arba 2 punktą, papildomai apimanti papildomą priešuždegiminį agentą, parinktą iš grupės, susidedančios iš NSAID, PPAR ligandų, antihistamininių vaistų, prouždegiminių citokinų antagonistų, prouždegiminių citokinų inhibitorių, azoto oksido sintazės inhibitorių, jų derinių ir jų mišinių.

14. Kompozicija, skirta panaudoti pagal 6 punktą, papildomai apimanti papildomą priešuždegiminį agentą, parinktą iš grupės, susidedančios iš NSAID, PPAR ligandų, antihistamininių vaistų, prouždegiminių citokinų antagonistų, prouždegiminių citokinų inhibitorių, azoto oksido sintazės inhibitorių, jų derinių ir jų mišinių.

15. Kompozicija, skirta panaudoti pagal 14 punktą, kur minėtas priešuždegiminis agentas yra parinktas iš grupės, susidedančios iš PPAR ligandų, prouždegiminių citokinų inhibitorių.

16. Kompozicija, skirta panaudoti pagal 9 punktą, papildomai apimanti papildomą priešuždegiminį agentą, parinktą iš grupės, susidedančios iš NSAID, PPAR ligandų, antihistamininių vaistų, prouždegiminių citozinų antagonistų, prouždegiminių citozinų inhibitorių, azoto oksido sintazės inhibitorių, jų derinių ir jų mišinių.

17. Kompozicija, skirta panaudoti pagal 10 arba 11 punktą, papildomai apimanti papildomą priešuždegiminį agentą, parinktą iš grupės, susidedančios iš NSAID, PPAR ligandų, antihistamininių vaistų, prouždegiminių citozinų antagonistų, prouždegiminių citozinų inhibitorių, azoto oksido sintazės inhibitorių, jų derinių ir jų mišinių.

18. Kompozicija, skirta panaudoti pagal 16 punktą, kur minėtas papildomas priešuždegiminis agentas apima azoto oksido sintazės inhibitorių.

19. Kompozicija, skirta panaudoti pagal 17 punktą, kur minėtas papildomas priešuždegiminis agentas apima azoto oksido sintazės inhibitorių.

20. DIGRA, jo farmaciniu požiūriu priimtinos druskos arba jo farmaciniu požiūriu priimtino esterio panaudojimas gamybai vaisto, skirto glaukomos arba jos progresijos gydymui arba prevencijai, kur DIGRA formulė yra I:

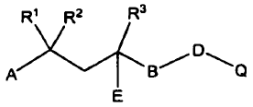

(I)

kurioje A yra dihidrobenzofuranilo grupė, pakeista halogeno atomu; Q yra chinolinilo arba izochinolinilo grupė, pakeista C_1-C_{10} alkilo grupe; R^1 ir R^2 nepriklausomai yra parinktos iš grupės, susidedančios iš nepakeistų arba pakeistų C_1-C_5 alkilo grupių; B yra C_1-C_3 alkileno grupė; D yra -NH- grupė; E yra hidroksi grupė; R^3 yra trifluormetilo grupė ir kur minėta glaukoma išsivysto iš lėtinio uždegimo.

21. Panaudojimas pagal 20 punktą, papildomai apimantis papildomo priešuždegiminio agento naudojimą preparatui.

22. Panaudojimas pagal 21 punktą, kur minėtas papildomas priešuždegiminis agentas yra parinktas iš grupės, susidedančios iš NSAID, PPAR ligandų, jų derinių ir jų mišinių.

23. Panaudojimas pagal 20 punktą, kur DIGRA, jo farmaciniu požiūriu priimtina druska arba jo farmaciniu požiūriu priimtinas esteris yra įvesti į kompoziciją pagal bet kurį iš 3, 4, 7 ir 8 punktų.

24. Panaudojimas pagal 20 punktą, papildomai apimantis kito terapinio arba profilaktinio agento panaudojimą minėtame preparate, skirtą padidėjusio vidinio akies spaudimo, tinklainės ganglinių ląstelių praradimo arba abiejų gydymui, sumažinimui arba prevencijai.

25. Panaudojimas pagal 24 punktą, kur minėtas kitas terapinis arba profilaktinis agentas yra parinktas iš grupės, susidedančios iš acetilcholinesterazės inhibitorių, muskarininių cholinerginių agonistų, anglies anhidrazės inhibitorių, prostaglandino analogų, β-adrenerginių antagonistų, α-adrenerginių antagonistų, osmosinių agentų ir jų derinių.

---

(51) Int.Cl. ***A61K 31/202*** (2006.01)
A61P 3/06 (2006.01)
(11) **2395991**
(96) 10704464.6
(96) 2010 02 09
(97) 2011 12 21
(97) 2013 05 29
(86) PCT/US2010/023638
(86) 2010 02 09
(87) WO 2010/093634
(87) 2010 08 19
(30) 151291 P, 2009 02 10, US
173755 P, 2009 04 29, US
(72) MANKU, Mehar, US
OSTERLOH, Ian, US
WICKER, Pierre, US
BRAECKMAN, Rene, US
SONI, Paresh, US
(73) Amarin Pharmaceuticals Ireland Limited, Dublin 2, IE
(74) Jurga PETNIŪNAITĖ, 51, AAA Law, J.Jasinskio g. 16A, LT-03163 Vilnius, LT

(54) Eikozapentaenoinės rūgšties etilo esterio panaudojimas hipertrigliceridemijos gydymui

Apibrėžties punktai: 13, brėžiniai: 0.

(57) 1. Kompozicija skirta naudoti hipertrigliceridemijos gydymui, subjekte, kurio bazinis trigliceridų lygis nevalgius yra nuo apie 500 mg/dl iki apie 1500 mg/dl, ir taip pat turintis vieną arba daugiau iš: bazinės ne HDL-C vertės nuo apie 200 mg/dl iki apie 300 mg/dl; bazinės bendro cholesterolio vertės nuo apie 250 mg/dl iki apie 300 mg/dl; bazinės vLDL-C vertės nuo apie 140 mg/dl iki apie 200 mg/dl; ir/arba bazinės HDL-C vertės nuo apie 10 mg/dl iki apie 80 mg/dl, kur kompozicija apima nuo apie 1 g iki apie 4 g farmacinės kompozicijos, apimančios bent apie 96 masės % etilo eikosapentaenoato, ir kur kompozicija sudėtyje iš esmės neturi dokozaheksaenoinės rūgšties (DHA) arba jos darinio.

2. Kompozicija skirta naudoti pagal 1 punktą, kur kompozicija apima apie 4 g farmacinės kompozicijos, apimančios bent apie 96 masės %

etilo eikozapentaenoato, ir kur kompozicija sudėtyje iš esmės neturi dokozaheksaenoinės rūgšties (DHA) arba jos darinio.

3. Kompozicija skirta naudoti pagal 1 punktą, skyrimui subjektui formoje, 1 - 4 kartus per dieną.

4. Kompozicija skirta naudoti pagal 1 punktą, skyrimo formoje apie 4 g farmacinės kompozicijos kasdienės dozės, apimančios bent apie 96 masės % etilo eikozapentaenoato, ir kur kompozicija sudėtyje iš esmės neturi dokozaheksaenoinės rūgšties (DHA) arba jos darinio.

5. Kompozicija skirta naudoti pagal 1 punktą, kapsulės formoje.

6. Kompozicija skirta naudoti pagal 1 punktą, kur subjektui nėra kartu taikoma lipidus keičianti terapija.

7. Kompozicija skirta naudoti pagal 1 punktą, kur po kasdienio minėtos kompozicijos skyrimo subjektui, 12 mėnesių laikotarpyje, subjektui pasireiškia vienas arba daugiau iš (a) sumažėjęs trigliceridų lygis, lyginant su baziniu lygiu; (b) sumažėjęs Apo B lygis, lyginant su baziniu lygiu; (c) padidėjęs HDL-C lygis, lyginant baziniu lygiu; (d) sumažėjęs ne HDL-C lygis, lyginant su baziniu lygiu; ir/arba (e) sumažėjęs vLDL lygis, lyginant su baziniu lygiu.

8. Kompozicija skirta naudoti pagal 7 punktą, kur subjektui pasireiškia vienas arba daugiau iš (a) bent 5 % sumažėjęs trigliceridų lygis, lyginant su baziniu lygiu; (b) mažiau negu 30 % padidėjęs ne HDL-C lygis arba bent 1 % sumažėję ne HDL-C lygis, lyginant su baziniu lygiu; (c) bent 5 % padidėjęs HDL-C lygis, lyginant su baziniu lygiu; ir/arba (d) bent 60 % padidėjęs LDL-C lygis, lyginant su baziniu lygiu.

9. Kompozicija skirta naudoti pagal 7 punktą, kur subjektui pasireiškia vienas arba daugiau iš (a) bent 30% sumažėjusio trigliceridų lygio, lyginant su baziniu lygiu; (b) jokio ne HDL-C lygių padidėjimo; (c) jokio HDL-C lygių sumažėjimo, lyginant baziniu lygiu; ir/arba (d) bent 30% padidėjusių LDL-C lygių, lyginant su baziniu lygiu.

10. Kompozicija skirta naudoti pagal 1 punktą, kur gydymo metu, subjektui pasireiškia viena arba daugiau iš toliau pateiktų pasekmių: (a) sumažėja triglicerido lygis, lyginant su baziniu lygiu; (b) sumažėja Apo B lygis, lyginant su baziniu lygiu; (c) padidėja HDL-C lygis, lyginant su baziniu lygiu; (d) jokio LDL-C lygio padidėjimo, lyginant su baziniu lygiu; (e) sumažėja LDL-C lygis, lyginant su baziniu lygiu; (f) sumažėja ne HDL-C lygis, lyginant su baziniu lygiu; (g) sumažėja vLDL lygis, lyginant su baziniu lygiu; (h) padidėja apo A-I lygis, lyginant su baziniu lygiu; (i) padidėja apo A-I/apo B santykis, lyginant su baziniu lygiu; (j) sumažėja lipoproteinų A lygis, lyginant su baziniu lygiu; (k) sumažėja LDL dalelių skaičius, lyginant su baziniu lygiu; (l) padidėja LDL dydis, lyginant su baziniu lygiu; (m) sumažėja, panašaus į liekanos dalelę, cholesterolio, lyginant su baziniu lygiu; (n) sumažėja oksiduotų LDL, lyginant su baziniu lygiu; (o) plazmos gliukozės, nevalgius, (FPG) mažesnio negu 5 % pokytis, lyginant su baziniu lygiu; (p) hemoglobino A_{1c} (HbA_{1c}) mažesnio negu 5 % pokytis, lyginant su baziniu lygiu; (q) sumažėja homeostazės modelio insulino atsparumas, lyginant su baziniu lygiu; (r) sumažėja lipoproteinų, susijusių su fosfolipaze A2, lyginant su baziniu lygiu; (s) sumažėja tarpląstelinės adhezijos molekulių, lyginant su baziniu lygiu; (t) sumažėja interleukino-6, lyginant su baziniu lygiu; (u) sumažėja plazminogeno aktyvatoriaus inhibitoriaus, lyginant su baziniu lygiu; (v) sumažėja didelio jautrumo C-reaktyvaus proteino (hsCRP), lyginant su baziniu lygiu; (w) padidėja serumo fosfolipido EPA, lyginant su baziniu lygiu; ir/arba (x) padidėja raudonųjų kraujo kūnelių membranos EPA, lyginant su baziniu lygiu.

11. Kompozicija skirta naudoti pagal 1 punktą, kur subjektas yra diabetikas.

12. Kompozicija skirta naudoti pagal 1 punktą, supakuota kartu su nurodymais kompozicijos vartojimui, širdies ir kraujagyslių sistemos sutrikimų gydymui.

13. Kompozicija skirta naudoti pagal 5 punktą, supakuota lizdinėse pakuotėse, kuriose yra nuo apie 1 iki maždaug 20 kapsulių viename lapelyje.

---

(51) Int.Cl. ***A61K 31/4168*** (2006.01)
A61K 31/4178 (2006.01)
C07D 233/88 (2006.01)
C07D 239/22 (2006.01)
C07D 271/06 (2006.01)
C07D 401/04 (2006.01)
C07D 401/10 (2006.01)
C07D 401/12 (2006.01)
C07D 401/14 (2006.01)
C07D 403/06 (2006.01)
C07D 403/10 (2006.01)
C07D 403/14 (2006.01)
C07D 405/06 (2006.01)
C07D 405/14 (2006.01)
C07D 407/14 (2006.01)

(11) **1699455**
(96) 04813947.1
(96) 2004 12 13
(97) 2006 09 13
(97) 2013 05 08
(86) PCT/US2004/041700
(86) 2004 12 13
(87) WO 2005/058311
(87) 2005 06 30

(30) 529535 P, 2003 12 15, US

(72) ZHU, Zhaoning, US
MCKITTRICK, Brian, US
SUN, Zhong-Yue, US
YE, Yuanzan, C., US
STRICKLAND, Corey, US
SMITH, Elizabeth, M., US
STAMFORD, Andrew, US
GREENLEE, William, J., US
WU, Yusheng, US
ISERLOH, Ulrich, US
MAZZOLA, Robert, US
CALDWELL, John, US
CUMMING, Jared, US
WANG, Lingyan, US
GUO, Tao, US
LE, Thuy, X. H., US
SAIONZ, Kurt, W., US
BABU, Suresh, D., US
VOIGT, Johannes H., US
HUNTER, Rachael C., US

(73) Merck Sharp & Dohme Corp., Rahway, NJ 07065-0907, US
Pharmacopeia, LLC, San Diego, CA 92121, US

(74) Jurga PETNIŪNAITĖ, 51, AAA Law, J.Jasinskio g. 16A, LT-03163 Vilnius, LT

(54) Heterocikliniai aspartilproteazės inhibitoriai

Apibrėžties punktai: 20, brėžiniai: 0.

(57) 1. Junginys, kurio struktūrinė formulė IB:

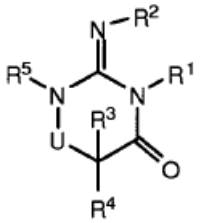

(IB)

arba jo stereoizomeras, tautomeras arba farmaciniu požiūriu priimtina druska ar solvatas, kur

U yra -C(R^6)(R^7)-;

R1 yra parinktas iš H, alkilo, alkenilo, cikloalkilo, cikloalkilalkilo, heterocikloalkilo, heterocikloalkilalkilo, arilo, arilalkilo, heteroarilo, heteroarilalkilo, arilcikloalkilo, -OR^{15}, -CN, -C(O)R^8, -C(O)OR^9, -S(O)R^{10}, -S(O)$_2R^{10}$, -C(O)N(R^{11})(R^{12}), -S(O)N(R^{11})(R^{12}), -S(O)$_2$N(R^{11})(R^{12}), -NO_2 -N=C(R^8)$_2$ ir -N(R^8)$_2$;

R^2 yra H arba alkilas;

R^5 yra parinktas iš H, alkilo, alkenilo, cikloalkilo, cikloalkilalkilo, heterocikloalkilalkilo, arilo, arilalkilo, heteroarilo, heteroarilalkilo, arilcikloalkilo, -OR^{15}, -CN, -C(O)R^8, -C(O)OR^9, -S(O)R^{1O}, -S(O)$_2R^{1O}$, -C(O)N(R^{11})(R^{12}), -S(O)N(R^{11})(R^{12}), -S(O)$_2$N(R^{11})(R^{12}), -NO_2 -N=C(R^8)$_2$ ir -N(R^8)$_2$;

su sąlyga, kad R^1 ir R^5 abu nėra parinkti iš -NO_2 -N=C(R^8)$_2$ ir -N(R^8)$_2$;

R^3 ir R^4 , nepriklausomai, yra parinkti iš H, alkilo, cikloalkilo, cikloalkilalkilo, heterocikloalkilo, heterocikloalkilalkilo, arilo, arilalkilo, heteroarilo, heteroarilalkilo, halogeno, -CH_2-O-Si(R^9)(R^{10})(R^{19}), -SH, -CN, -OR^9, -C(O)R^8, -C(O)OR^9, -C(O)N(R^{11})(R^{12}), -SR^{19}, -S(O)N(R^{11})(R^{12}), -S(O)$_2$N(R^{11})(R^{12}), -N(R^{11})(R^{12}), -N(R^{11})C(O)R^8, -N(R^{11})S(O)R^{10}, -N(R^{11})C(O)N(R^{12})(R^{13}), -N(R^{11})C(O)OR^9 ir -C(=NOH)R^8;

R^6 ir R^7 , nepriklausomai, yra parinkti iš alkilo, cikloalkilo, cikloalkilalkilo, heterocikloalkilo, heterocikloalkilalkilo, arilo, arilalkilo, heteroarilo, heteroarilalkilo, halogeno, -CH_2-O-Si(R^9)(R^{10})(R^{19}), -SH, -CN, -OR^9, -C(O)R^8, -C(O)OR^9, -C(O)N(R^{11})(R^{12}), -SR^{19}, -S(O)N(R^{11})(R^{12}), -S(O)$_2$N(R^{11})(R^{12}), -N(R^{11})(R^{12}), -N(R^{11})C(O)R^8, -N(R^{11})S(O)R^{10}, -N(R^{11})C(O)N(R^{12})(R^{13}), -N(R^{11})C(O)OR^9 ir -C(=NOH)R^8;

arba R^3 ir R^4 arba R^6 ir R^7 , kartu su anglies atomu, prie kurio jie yra prijungti, sudaro multifunkcines grupes, turinčias šias formules:

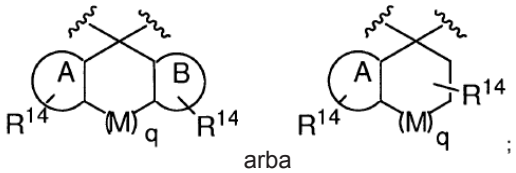

arba

kur M yra -CH_2-, S, -N(R^{19})- arba O, A ir B, nepriklausomai, yra arilas arba heteroarilas ir q yra 0, 1 arba 2, su sąlyga, kad, kai q yra 2, vienas M turi būti anglies atomas, ir kai q yra 2, M yra pasirinktinai, dvigubas ryšys; ir su sąlyga, kad, kai R^3, R^4, R^6 ir R^7 sudaro minėtas multifunkcines grupes

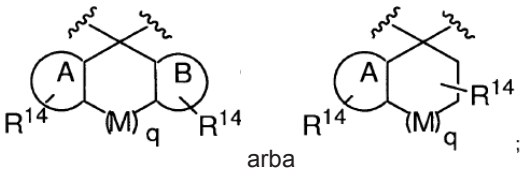

arba

tuomet gretimos R^3 ir R^4 arba R^6 ir R^7 grupės negali apsijungti, sudarydamos minėtas multifunkcines grupes;

R^8 yra nepriklausomai parinktas iš H, alkilo, alkenilo, alkinilo, cikloalkilo, cikloalkilalkilo, cikloalkenilo, heterocikloalkilo, heterocikloalkilalkilo, arilo, arilalkilo, heteroarilo, heteroarilalkilo, -OR^{15}, -N(R^{15})(R^{16}), -N(R^{15})C(O)R^{18}, -N(R^{15})S(O)R^{16}, -N(R^{15})S(O)$_2R^{16}$, -N(R^{15})S(O)$_2$N(R^{16})(R^{17}), -N(R^{15})S(O)N(R^{16})(R^{17}), -N(R^{15})C(O)N(R^{16}) (R^{17}) ir -N(R^{15})C(O)OR^{16};

R^9, nepriklausomai, yra parinktas iš grupės, susidedančios iš H, alkilo, cikloalkilo, cikloalkilalkilo, heterocikloalkilo, heterocikloalkilalkilo, arilo, arilalkilo, heteroarilo ir heteroarilalkilo;

R^{10}, nepriklausomai, yra parinktas iš grupės, susidedančios iš H, alkilo, alkenilo, cikloalkilo,

cikloalkilalkilo, cikloalkenilo, heterocikloalkilo, heterocikloalkilalkilo, arilo, arilalkilo, heteroarilo, heteroarilalkilo ir -N(R^{15})(R^{16});

R^{11}, R^{12} and R^{13}, nepriklausomai, yra parinkti iš grupės, susidedančios iš H, alkilo, cikloalkilo, cikloalkilalkilo, heterocikloalkilo, heterocikloalkilalkilo, arilo, arilalkilo, heteroarilo, heteroarilalkilo, -C(O)R^{8}, -C(O)OR^{9}, -S(O)R^{10}, -S(O)$_2$$R^{10}$, -C(O)N($R^{15}$)($R^{16}$), -S(O)N($R^{15}$)($R^{16}$), -S(O)$_2$N($R^{15}$)($R^{16}$) ir -CN;

R^{14} yra 1-5 pakaitai, nepriklausomai parinkti iš grupės, susidedančios iš alkilo, alkenilo, alkinilo, cikloalkilo, cikloalkilalkilo, cikloalkenilo, heterocikloalkilo, heterocikloalkilalkilo, arilo, arilalkilo, heteroarilo, heteroarilalkilo, halogeno, -CN, -OR^{15}, -C(O)R^{15}, -C(O)OR^{15}, -C(O)N(R^{15})(R^{16}), -SR^{15}, -S(O)N(R^{15})(R^{16}), -S(O)$_2$N(R^{15})(R^{16}), -C(=NOR^{15})R^{16}, -P(O)(OR^{15})(OR^{16}), -N(R^{15})(R^{16}), -N(R^{15})C(O)R^{16}, -N(R^{15})S(O)R^{16}, -N(R^{15})S(O)$_2$$R^{16}$, -N($R^{15}$)S(O)$_2$N($R^{16}$)($R^{17}$), -N($R^{15}$)S(O)N($R^{16}$)($R^{17}$), -N($R^{15}$)C(O)N($R^{16}$)($R^{17}$) ir -N($R^{15}$)C(O)O$R^{16}$;

R^{15}, R^{16} ir R^{17}, nepriklausomai, yra parinkti iš grupės, susidedančios iš H, alkilo, alkenilo, alkinilo, cikloalkilo, cikloalkilalkilo, heterocikloalkilo, heterocikloalkilalkilo, arilo, arilalkilo, heteroarilo, heteroarilalkilo, arilcikloalkilo, arilheterocikloalkilo, R^{18}-alkilo, R^{18}-cikloalkilo, R^{18}-cikloalkilalkilo, R^{18}-heterocikloalkilo, R^{18}-heterocikloalkilalkilo, R^{18}-arilo, R^{18}-arilalkilo, R^{18}-heteroarilo and R^{18}-heteroarilalkilo; arba

R^{15}, R^{16} , R^{17} yra

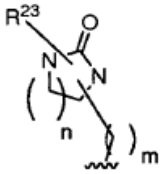
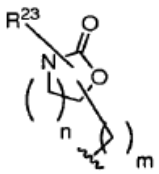
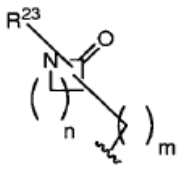

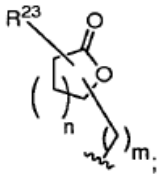

arba

kur R^{23} turi 0 - 5 pakaitus, m yra 0 – 6, ir n yra 1 - 5;

R^{18} yra 1-5 pakaitai, nepriklausomai parinkti iš grupės, susidedančios iš alkilo, alkenilo, arilo, arilalkilo, arilalkenilo, arilalkinilo, -NO_2, halogeno, heteroarilo, HO-alkiloksialkilo, -CF_3, -CN, alkil-CN, -C(O)R^{19}, -C(O)OH, -C(O)OR^{19}, -C(O)NHR^{20}, -C(O)NH_2, -C(O)NH_2-C(O)N(alkil)$_2$, -C(O)N(alkil)(aril), -C(O)N(alkil)(heteroaril), -SR^{19}, -S(O)$_2$$R^{20}$, -S(O)$NH_2$, -S(O)NH(alkil), -S(O)N(alkil)(alkil), -S(O)NH(aril), -S(O)$_2$$NH_2$, -S(O)$_2NHR^{19}$, -S(O)$_2$NH(heterocikloalkil), -S(O)$_2$N(alkil)$_2$, -S(O)$_2$N(alkil)(aril), -OCF_3, -OH, -OR^{20}, -O-heterocikloalkil, -O-cikloalkilalkil, -O-heterocikloalkilalkil, -NH_2, -NHR^{20}, -N(alkil)$_2$, -N(arilalkil)$_2$, -N(arilalkil)-(heteroarilalkil), -NHC(O)R^{20}, -NHC(O)NH_2, -NHC(O)NH(alkil), -NHC(O)N(alkil)(alkil), -N(alkil)C(O)NH(alkil), -N(alkil)C(O)N(alkil)(alkil), -NHS(O)$_2$$R^{20}$, -NHS(O)$_2$NH(alkil), -NHS(O)$_2$N(alkil)(alkil), -N(alkil)S(O)$_2$NH(alkil) and -N(alkil)S(O)$_2$N(alkil)(alkil);

arba dvi R^{18} struktūros prie gretimų anglies atomų kartu gali sudaryti

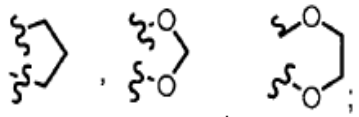

arba

R^{19} yra alkilas, cikloalkilas, arilas, arilalkilas arba heteroarilalkilas;

R^{20} yra alkilas, cikloalkilas, arilas, halogenu pakeistas arilas, arilalkilas, heteroarilas arba heteroarilalkilas;

ir kur kiekviena iš alkilo, cikloalkilo, cikloalkilalkilo, heterocikloalkilo, heterocikloalkilalkilo, arilo, arilalkilo, heteroarilo, heteroarilalkilo, alkenilo ir alkinilo grupių, esančių R^{1}, R^{2}, R^{3}, R^{4}, R^{5}, R^{6}, R^{7}, R^{8}, R^{9}, R^{10}, R^{11}, R^{12}, R^{13} ir R^{14} pakaituose, nepriklausomai, yra nepakeistos arba pakeistos 1-5 R^{21} grupėmis, nepriklausomai parinktomis iš grupės, susidedančios iš alkilo, alkenilo, alkinilo, cikloalkilo, cikloalkilalkilo, cikloalkenilo, heterocikloalkilo, heterocikloalkilalkilo, arilo, arilalkilo, heteroarilo, heteroarilalkilo, halogeno, -CN, -OR^{15}, -C(O)R^{15}, -C(O)OR^{15}, -C(O)N(R^{15})(R^{16}), -SR^{15}, -S(O)N(R^{15})(R^{16}), -CH(R^{15})(R^{16}), -S(O)$_2$N(R^{15})(R^{16}), -C(=NOR^{15})R^{16}, -P(O)(OR^{15})(OR^{16}), -N(R^{15})(R^{16}), -alkil-N(R^{15})(R^{16}), -N(R^{15})C(O)R^{16}, -CH_2-N(R^{15})C(O)R^{16}, -CH_2-N(R^{15})C(O)N(R^{16})(R^{17}), -CH_2-R^{15}; -CH_2N(R^{15})(R^{16}), -N(R^{15})S(O)R^{16}, -N(R^{15})S(O)$_2$$R^{16}$, -$CH_2$-N($R^{15}$)S(O)$_2$$R^{16}$, -N($R^{15}$)S(O)N($R^{16}$)($R^{17}$), -N($R^{15}$)S(O)N($R^{16}$)($R^{17}$), -N($R^{15}$)C(O)N($R^{16}$)($R^{17}$), -$CH_2$-N($R^{15}$)C(O)N($R^{16}$)($R^{17}$), -N($R^{15}$)C(O)O$R^{16}$, -$CH_2$-N($R^{15}$)C(O)O$R^{16}$, -S(O)$R^{15}$, =NO$R^{15}$, -$N_3$, -$NO_2$ ir -S(O)$_2$$R^{15}$;

ir kur kiekviena iš alkilo, cikloalkenilo, cikloalkilo, cikloalkilalkilo, heterocikloalkilo, heterocikloalkilalkilo, arilo, arilalkilo, heteroarilo, heteroarilalkilo, alkenilo ir alkinilo grupių, esančių R^{21}, yra nepriklausomai nepakeista arba pakeista 1-5 R^{22} grupėmis, nepriklausomai parinktomis iš grupės, susidedančios iš alkilo, cikloalkilo, cikloalkenilo, heterocikloalkilo, arilo, heteroarilo, halogeno, -CF_3, -CN, -OR^{15}, -C(O)R^{15}, -C(O)OR^{15}, -alkil-C(O)OR^{15}, C(O)N(R^{15})(R^{16}), -SR^{15}, -S(O)N(R^{15})(R^{16}), -S(O)$_2$N(R^{15})(R^{16}), -C(=NOR^{15})R^{16}, -P(O)(OR^{15})(OR^{16}), -N(R^{15})(R^{16}), -alkil-N(R^{15})(R^{16}), -N(R^{15})C(O)R^{16}, -CH_2-N(R^{15})C(O)R^{16}, -N(R^{15})S(O)R^{16}, -N(R^{15})S(O)$_2$$R^{16}$, -$CH_2$-N($R^{15}$)S(O)$_2$$R^{16}$, -N($R^{15}$)S(O)$_2$N($R^{16}$)($R^{17}$), -N($R^{15}$)S(O)N($R^{16}$)($R^{17}$), -N($R^{15}$)C(O)N($R^{16}$)($R^{17}$), -$CH_2$-N($R^{15}$)C(O)N($R^{16}$)($R^{17}$), -N($R^{15}$)C(O)O$R^{16}$, -$CH_2$-N($R^{15}$)C(O)O$R^{16}$, -$N_3$, =NO$R^{15}$, -$NO_2$ -S(O)R^{15} and -S(O)$_2$$R^{15}$;

ir kur du R^{21} arba du R^{22} fragmentai prie gretimų anglies atomų kartu gali sudaryti

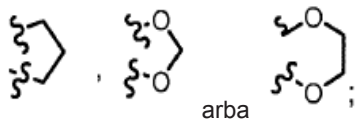

arba

ir, kai R^{21} arba R^{22} yra parinktas iš grupės, susidedančios iš -C(=NOR^{15})R^{16}, -N(R^{15})C(O)R^{16}, -CH$_2$-N(R^{15})C(O)R^{16}, -N(R^{15})S(O)R^{16}, -N(R^{15})S(O)2R^{16}, -CH$_2$-N(R^{15})S(O)R^{16}, -N(R^{15})S(O)$_2$N(R^{16})(R^{17}), -N(R^{15})S(O)N(R^{16})(R^{17}), -N(R^{15})C(O)N(R^{16})(R^{17}), -CH$_2$-N(R^{15})C(O)N(R^{16})(R^{17}), -N(R^{15})C(O)OR^{16} ir -CH2-N(R^{15})C(O)OR^{16}, R^{15} ir R^{16} kartu gali būti C$_2$-C$_4$ grandinė, kurioje pasirinktinai vienas, du arba trys žiedo atomai gali būti pakeisti -C(O)- arba -N(H)- , ir R^{15} ir R^{16}, kartu su atomais, prie kurių jie yra prijungti, sudaro 5-7 narių žiedą, pasirinktinai pakeistą R^{23} ;R^{23} yra 1-5 grupės, nepriklausomai parinktos iš grupės, susidedančios iš alkilo, alkenilo, alkinilo, cikloalkilo, cikloalkilalkilo, cikloalkenilo, heterocikloalkilo, heterocikloalkilalkilo, arilo, arilalkilo, heteroarilo, heteroarilalkilo, halogeno, -CN, -OR^{24}, -C(O)R^{24}, -C(O)OR$^{24'}$ -C(O)N(R^{24})(R^{25}), -SR^{24}, -S(O)N(R^{24})(R^{25}), -S(O)$_2$N(R^{24})(R^{25}), -C(=NOR^{24})R^{25}, -P(O)(OR^{24})(OR^{25}), -N(R^{24})(R^{25}), -alkil-N(R^{24})(R^{25}), -N(R^{24})C(O)R^{25}, -CH$_2$-N(R^{24})C(O)R^{25}, -N(R^{24})S(O)R^{25}, -N(R^{24})S(O)$_2$R$^{25'}$, -CH$_2$-N(R^{24})S(O)$_2$R^{25}, -N(R^{24})S(O)$_2$N(R^{25})(R^{26}), -N(R^{24})S(O)N(R^{25})(R^{26}), -N(R^{24})C(O)N(R^{25})(R^{26}), -CH$_2$-N(R^{24})C(O)N(R^{25})(R^{26}),- N(R^{24})C(O)OR^{25}, -CH$_2$-N(R^{24})C(O)OR^{25}, -S(O)R^{24} and -S(O)$_2$R^{24}; kiekvienas iš alkilo, cikloalkilo, cikloalkilalkilo, heterocikloalkilo, heterocikloalkilalkilo, arilo, arilalkilo, heteroarilo, heteroarilalkilo, alkenilo ir alkinilo grupių, esančių R^{23} , yra nepriklausomai nepakeistas arba pakeistas 1-5 R^{27} grupėmis, nepriklausomai parinktomis iš grupės, susidedančios iš alkilo, cikloalkilo, heterocikloalkilo, arilo, heteroarilo, halogeno, -CF$_3$, -CN, -OR^{24}, -C(O)R^{24}, -C(O)OR^{24}, alkil-C(O)OR^{24}, C(O)N(R^{24})(R^{25}), -SR^{24}, -S(O)N(R^{24})(R^{25}), -S(O)$_2$N(R^{24})(R^{25}), -C(=NOR^{24})R^{25}, -P(O)(OR^{24})(OR^{25}), -N(R^{24})(R^{25}), -alkil-N(R^{24})(R^{25}), -N(R^{24})C(O)R^{25}, -CH$_2$-N(R^{24})C(O)R^{25}, -N(R^{24})S(O)R^{25}, -N(R^{24})S(O)$_2$R^{25}, -CH$_2$-N(R^{24})S(O)$_2$R^{25}, -N(R^{24})S(O)$_2$N(R^{25})(R^{26}), -N(R^{24})S(O)N(R^{25})(R^{26}), -N(R^{24})C(O)N(R^{25})(R^{26}), -CH$_2$-N(R^{24})C(O)N(R^{25})(R^{26}), -N(R^{24})C(O)OR^{25}, -CH$_2$-N(R^{24})C(O)OR^{25}, -S(O)R^{24} and -S(O)$_2$R^{24};

R^{24}, R^{25} ir R^{26} nepriklausomai, yra parinkti iš grupės, susidedančios iš H, alkilo, cikloalkilo, cikloalkilalkilo, heterocikloalkilo, heterocikloalkilalkilo, arilo, arilalkilo, heteroarilo, heteroarilalkilo, arilcikloalkilo, R^{27}-alkilo, R^{27}-cikloalkilo, R^{27}-cikloalkilalkilo, R^{27}-heterocikloalkilo, R^{27}-heterocikloalkilalkilo, R^{27}-arilo, R^{27}-arilalkilo, R^{27}-heteroarilo ir R^{27}-heteroarilalkilo;

R^{27} yra 1-5 pakaitai, nepriklausomai parinkti iš grupės, susidedančios iš alkilo, arilo, arilalkilo, -NO$_2$, halogeno, -CF$_3$, -CN, alkil-CN, -C(O)R^{28}, -C(O)OH, -C(O)OR^{2a}, -C(O)NHR^{29}, -C(O)N(alkil)$_2$, -C(O)N(alkil)(aril), -C(O)N(alkil)(heteroaril), -SR^{28}, -S(O)2R^{29}, -S(O)NH$_2$, -S(O)NH(alkil), -S(O)N(alkil)(alkil), -S(O)NH(aril), -S(O)$_2$NH$_2$, -S(O)$_2$NHR^{28}, -S(O)$_2$NH(aril), -S(O)$_2$NH(heterocikloalkil), -S(O)$_2$N(alkil)$_2$, -S(O)$_2$N(alkil)(aril), -OH, -OR^{29}, -O-heterocikloalkil, -O-cikloalkilalkil, -O-heterocikloalkilalkil, -NH$_2$, -NHR^{29}, -N(alkil)$_2$, -N(arilalkil)$_2$, -N(arilalkil)(heteroarilalkil), -NHC(O)R^{29}, -NHC(O)NH$_2$, -NHC(O)NH(alkil), -NHC(O)N(alkil)(alkil), -N(alkil)C(O)NH(alkil), -N(alkil)C(O)N(alkil)(alkil), -NHS(O)$_2$R^{29}, -NHS(O)$_2$NH(alkil), -NHS(O)$_2$N(alkil)(alkil), -(alkil)S(O)$_2$NH(alkil) ir -N(alkil)S(O)$_2$N(alkil)(alkil);

R^{28} yra alkilas, cikloalkilas, arilalkilas arba heteroarilalkilas; ir

R^{29} yra alkilas, cikloalkilas, arilas, arilalkilas, heteroarilas arba heteroarilalkilas;

su sąlyga, kad nei R^1, nei R^5 nėra -C(O)-alkil-azetidinonas arba alkilas, di-pakeistas (-COOR^{15} arba -C(O)N(R^{15})(R^{16})) ir (-N(R^{15})(R^{16}), -N(R^{15})C(O)R^{16}, -N(R^{15})S(O)R^{16}, -N(R^{15})S(O)$_2$R^{16}, -N(R^{15})S(O)$_2$N(R^{16})(R^{17}), -N(R^{15})S(O)N(R^{16})(R^{17}), -N(R^{15})C(O)N(R^{16})(R^{17}), arba -N(R^{15})C(O)OR^{16});

su sąlyga, kad R^1 ir R^5 nėra -alkilaril-aril-SO$_2$-N(R^{15})(R^{16}) , kur R^{15} yra H ir R^{16} yra heteroarilas; ir su sąlyga, kad junginys nėra: (i) 4,4-dimetil-2-amino-5-(4-chlorfenil)-4,5-dihidro-6-hidroksipirimidinas; arba (ii) 4,4-dietil-2-amino-5-(4-chlorfenil)-4,5-dihidro-6-hidroksipirimidinas.

2. Junginys pagal 1 punktą, kur R^2 yra H.

3. Junginys pagal 1 punktą, kur R^3, R^4, R^6 ir R^7, nepriklausomai, yra parinkti iš grupės, susidedančios iš alkilo, cikloalkilo, cikloalkilalkilo, heterocikloalkilo, heterocikloalkilalkilo, arilo, arilalkilo, heteroarilo, heteroarilalkilo, halogeno, -CH$_2$-O-Si(R^9)(R^{10})(R^{19}), -SH, -CN, -OR^9, -C(O)R^8, -C(O)OR^9, -C(O)N(R^{11})(R^{12}), -SR^{19}, -S(O)N(R^{11})(R^{12}), -S(O)$_2$N(R^{11})(R^{12}), -N(R^{11})(R^{12}), -N(R^{11})C(O)R^8, -N(R^{11})S(O)R^{10}, -N(R^{11})C(O)N(R^{12})(R^{13}), -N(R^{11})C(O)OR^9 ir -C(=NOH)R^8.

4. Junginys pagal 1 punktą, kur R^3, R^4, R^6 ir R^7 yra parinkti iš grupės, susidedančios iš arilo, heteroarilo, heteroarilalkilo, arilalkilo, cikloalkilo, heterocikloalkilo, heterocikloalkilalkilo, alkilo ir cikloalkilalkilo.

5. Junginys pagal 1 punktą, kur R^3, R^4, R^6 ir R^7, nepriklausomai, yra

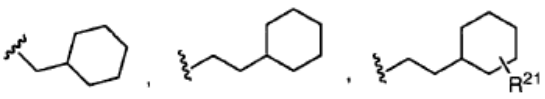

arba

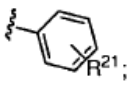

ir

R^1 ir R^5, nepriklausomai, yra H, CH$_3$,

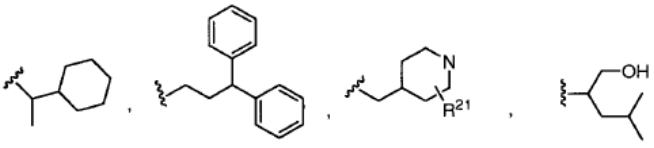

arba

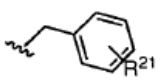

.

6. Junginys pagal 1 punktą, parinktas iš grupės, susidedančios iš:

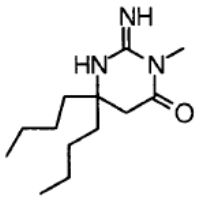
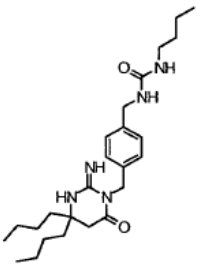
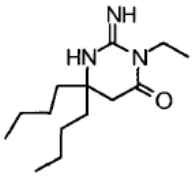
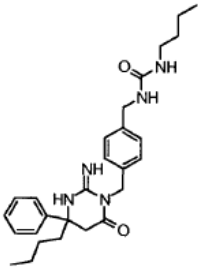
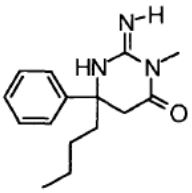
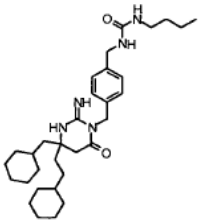
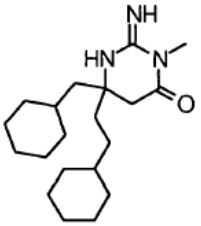
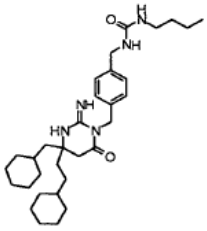
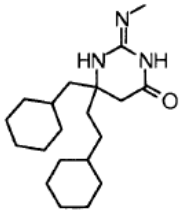
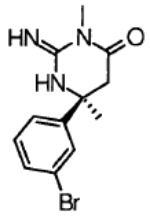
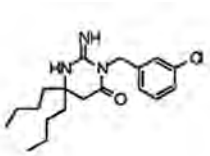
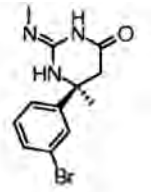
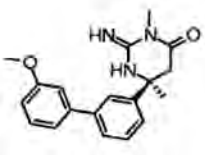
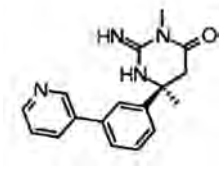

ir .

7. Farmacinė kompozicija, apimanti junginį pagal bet kurį ankstesnį punktą ir farmaciniu požiūriu efektyvų nešiklį.

8. Junginys, skirtas naudoti paciento aspartilproteazės inhibavimo būde, kur junginys turi struktūrinę formulę IB:

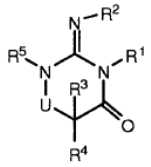

(IB)

arba jo stereoizomeras, tautomeras arba farmaciniu požiūriu priimtina druska arba solvatas, kur

U yra $-C(R^6)(R^7)-$;

R^1 yra parinktas iš H, alkilo, alkenilo, cikloalkilo, cikloalkilalkilo, heterocikloalkilo, heterocikloalkilalkilo, arilo, arilalkilo, heteroarilo, heteroarilalkilo, arilcikloalkilo, $-OR^{15}$, -CN, $-C(O)R^8$, $-C(O)OR^9$, $-S(O)R^{10}$, $-S(O)_2R^{10}$, $-C(O)N(R^{11})(R^{12})$, $-S(O)N(R^{11})(R^{12})$, $-S(O)_2N(R^{11})(R^{12})$, $-NO_2$, $-N=C(R^8)_2$ ir $-N(R^8)_2$;

R^2 yra parinktas iš H, alkilo, alkenilo, cikloalkilo, cikloalkilalkilo, heterocikloalkilalkilo, arilo, heteroarilo, heteroarilalkilo, arilcikloalkilo, $-OR^{15}$, $-C(O)R^8$, $-C(O)OR^9$, $-S(O)R^{10}$, $-S(O)_2R^{10}$, $-C(O)N(R^{11})(R^{12})$, $-S(O)N(R^{11})(R^{12})$, $-S(O)_2N(R^{11})(R^{12})$, $-NO_2$, $-N=C(R^8)_2$ ir $-N(R^8)_2$;

R^5 yra parinktas iš H, alkilo, alkenilo, cikloalkilo, cikloalkilalkilo, heterocikloalkilalkilo, arilo, arilalkilo, heteroarilo, heteroarilalkilo, arilcikloalkilo, $-OR^{15}$, -CN, $-C(O)R^8$, $-C(O)OR^9$, $-S(O)R^{10}$, $-S(O)_2R^{10}$, $-C(O)N(R^{11})(R^{12})$, $-S(O)N(R^{11})(R^{12})$, $-S(O)_2N(R^{11})(R^{12})$, $-NO_2$, $-N=C(R^8)_2$ ir $-N(R^8)_2$;

su sąlyga, kad R^1 ir R^5 abu nėra parinkti iš $-NO_2$, $-N=C(R^8)_2$ and $-N(R^8)_2$;

R^3 ir R^4, nepriklausomai, yra parinkti iš H, alkilo, cikloalkilo, cikloalkilalkilo, heterocikloalkilo, heterocikloalkilalkilo, arilo, arilalkilo, heteroarilo, heteroarilalkilo, halogeno, $-CH_2-O-Si(R^9)(R^{10})(R^{19})$, -SH, -CN, $-OR^9$, $-C(O)R^8$, $-C(O)OR^9$, $-C(O)N(R^{11})(R^{12})$, $-SR^{19}$, $-S(O)N(R^{11})(R^{12})$, $-S(O)_2N(R^{11})(R^{12})$, $-N(R^{11})(R^{12})$, $-N(R^{11})C(O)R^8$, $-N(R^{11})S(O)R^{10}$, $-N(R^{11})C(O)N(R^{12})(R^{13})$,- $N(R^{11})C(O)OR^9$ ir $-C(=NOH)R^8$;

R^6 ir R^7, nepriklausomai, yra parinkti iš alkilo, cikloalkilo, cikloalkilalkilo, heterocikloalkilo, heterocikloalkilalkilo, arilo, arilalkilo, heteroarilo, heteroarilalkilo, halogeno, $-CH_2-O-Si(R^9)(R^{10})(R^{19})$, -SH, -CN, $-OR^9$, $-C(O)R^8$, $-C(O)OR^9$, $-C(O)N(R^{11})(R^{12})$, $-SR^{19}$, $-S(O)N(R^{11})(R^{12})$, $-S(O)_2N(R^{11})(R^{12})$, $-N(R^{11})(R^{12})$, $-N(R^{11})C(O)R^8$, $-N(R^{11})S(O)R^{10}$, $-N(R^{11})C(O)$

$N(R^{12})(R^{13})$, $-N(R^{11})C(O)OR^9$ ir $-C(=NOH)R^8$;

arba R^3 ir R^4 arba R^6 ir R^7 kartu su anglies atomais, prie kurių jie yra prijungti,sudaro multiciklines grupes, turinčias šias formules:

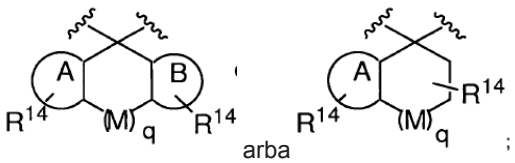

arba ;

kuriose M yra $-CH_2-$, S, $-N(R^{19})-$ arba O, A ir B, nepriklausomai, yra arilas arba heteroarilas, ir q yra 0, 1 arba 2, su sąlyga, kad, kai q yra 2, vienas M turi būti anglies atomas, ir kai q yra 2, M pasirinktinai yra dvigubas ryšys; ir su sąlyga, kad kai R^3, R^4, R^6 ir R^7 sudaro minėtas multiciklines grupes

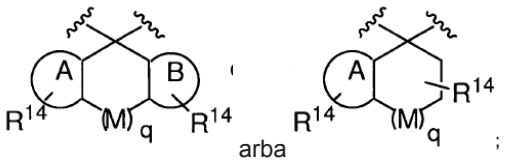

arba ;

tuomet gretimos R^3 ir R^4 arba R^6 ir R^7 grupės negali būti apjungtos, kad sudarytų minėtas multiciklines grupes;

R^8, nepriklausomai, yra parinktas iš H, alkilo, alkenilo, alkinilo, cikloalkilo, cikloalkilalkilo, cikloalkenilo, heterocikloalkilo, heterocikloalkilalkilo, arilo, arilalkilo, heteroarilo, heteroarilalkilo, $-OR^{15}$, $-N(R^{15})(R^{16})$, $-N(R^{15})C(O)R^{16}$, $-N(R^{15})S(O)R^{16}$, $-N(R^{15})S(O)_2R^{16}$, $-N(R^{15})S(O)_2N(R^{16})(R^{17})$, $-N(R^{15})S(O)N(R^{16})(R^{17})$, $-N(R^{15})C(O)N(R^{16})(R^{17})$ ir $-N(R^{15})C(O)OR^{16}$;

R^9, nepriklausomai, yra parinktas iš grupės, susidedančios iš H, alkilo, cikloalkilo, cikloalkilalkilo, heterocikloalkilo, heterocikloalkilalkilo, arilo, arilalkilo, heteroarilo ir heteroarilalkilo;

R^{10}, nepriklausomai, yra parinktas iš grupės, susidedančios iš H, alkilo, alkenilo, cikloalkilo, cikloalkilalkilo, cikloalkenilo, heterocikloalkilo, heterocikloalkilalkilo, arilo, arilalkilo, heteroarilo, heteroarilalkilo ir $-N(R^{15})(R^{16})$;

R^{11}, R^{12} ir R^{13} nepriklausomai, yra parinkti iš grupės, susidedančios iš H, alkilo, cikloalkilo, cikloalkilalkilo, heterocikloalkilo, heterocikloalkilalkilo, arilo, arilalkilo, heteroarilo, heteroarilalkilo, $-C(O)R^8$, $-C(O)OR^9$, $-S(O)R^{10}$, $-S(O)_2R^{10}$, $-C(O)N(R^{15})(R^{16})$, $-S(O)N(R^{15})(R^{16})$, $-S(O)_2N(R^{15})(R^{16})$ ir -CN;

R^{14} yra 1-5 pakaitai, nepriklausomai parinkti iš grupės, susidedančios iš alkilo, alkenilo, alkinilo, cikloalkilo, cikloalkilalkilo, cikloalkenilo, heterocikloalkilo, heterocikloalkilalkilo, arilo, arilalkilo, heteroarilo, heteroarilalkilo, halogeno, -CN, $-OR^{15}$, $-C(O)R^{15}$, $-C(O)OR^{15}$, $-C(O)N(R^{15})(R^{16})$, $-SR^{15}$, $-S(O)N(R^{15})(R^{16})$, $-S(O)2N(R^{15})(R^{16})$, $-C(=NOR^{15})R^{16}$, $-P(O)(OR^{15})(OR^{16})$, $-N(R^{15})(R^{16})$, $-N(R^{15})C(O)R^{16}$, $-N(R^{15})S(O)R^{16}$, $-N(R^{15})S(O)_2R^{16}$, $-N(R^{15})S(O)_2N(R^{16})(R^{17})$, $-N(R^{15})S(O)N(R^{16})(R^{17})$, $-N(R^{15})C(O)N(R^{16})(R^{17})$ ir $-N(R^{15})C(O)OR^{16}$;

R^{15}, R^{16} ir R^{17}, nepriklausomai, yra parinkti iš grupės, susidedančios iš H, alkilo, alkenilo, alkinilo, cikloalkilo, cikloalkilalkilo, heterocikloalkilo, heterocikloalkilalkilo, arilo, arilalkilo, heteroarilo, heteroarilalkilo, arilcikloalkilo, arilheterocikloalkilo, R^{18}-alkilo, R^{18}-cikloalkilo, R^{18}-cikloalkilalkilo, R^{18}-heterocikloalkilo, R^{18}-heterocikloalkilalkilo, R^{18}-arilo, R^{18}-arilalkilo, R^{18}-heteroarilo ir R^{18}-heteroarilalkilo; arba

R^{15}, R^{16} ir R^{17} yra

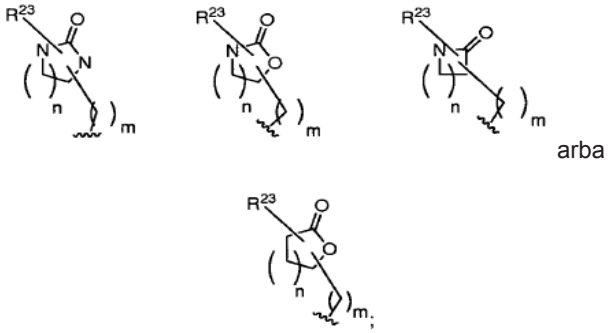

arba

kur R^{23} yra 0-5 pakaitai, m yra 0-6 ir n yra 1-5;

R^{18} yra 1-5 pakaitai, nepriklausomai parinkti iš grupės, susidedančios iš alkilo, alkenilo, arilo, arilalkilo, arilalkenilo, arilalkinil, $-NO_2$, halogeno, heteroarilo, HO-alkiloksialkilo, $-CF_3$, -CN, alkil-CN, $-C(O)R^{19}$, -C(O)OH, $-C(O)OR^{19}$, $-C(O)NHR^{20}$, $-C(O)NH_2$, $-C(O)NH_2$-$C(O)N(alkil)_2$, $-C(O)N(alkil)(aril)$, $-C(O)N(alkil)(heteroaril)$, $-SR^{19}$, $-S(O)_2R^{20}$, $-S(O)NH_2$, -S(O)NH(alkil), $-S(O)N(alkil)(alkil)$, -S(O)NH(aril), $-S(O)_2NH_2$, $-S(O)_2NHR^{19}$, $-S(O)_2NH(heterocikloalkil)$, $-S(O)_2N(alkil)_2$, $-S(O)_2N(alkil)(aril)$, $-OCF_3$, -OH, $-OR^{20}$, -O-heterocikloalkil, -O-cikloalkilalkil, -O-heterocikloalkilalkilal, $-NH_2$, $-NHR^{20}$, $-N(alkil)_2$, $-N(arilalkil)_2$, -N(arilalkil)-(heteroarilalkil), $-NHC(O)R^{20}$, $-NHC(O)NH_2$, -NHC(O)NH(alkil), -NHC(O)N(alkil)(alkil), -N(alkil)C(O)NH(alkil), -N(alkil)C(O)N(alkil)(alkil), $-NHS(O)_2R^{20}$, $-NHS(O)_2NH(alkil)$, $-NHS(O)_2N(alkil)(alkil)$, $-N(alkil)S(O)_2NH(alkil)$ and $-N(alkil)S(O)_2N(alkil)(alkil)$;

arba R^{18} prie gretimų anglies atomų kartu gali sudaryti

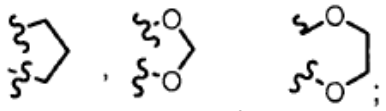

arba

R^{19} yra alkilas, cikloalkilas, arilas, arilalkilas arba heteroarilalkilas;

R^{20} yra alkilas, cikloalkilas, arilas, halo substituted arilas, arilalkilas, heteroarilas arba heteroarilalkilas;

ir kiekviena iš alkilo, cikloalkilo, cikloalkilalkilo, heterocikloalkilo, heterocikloalkilalkilo, arilo, arilalkilo, heteroarilo, heteroarilalkilo, alkenilo ir alkinilo grupių, esančių R^1, R^2, R^3, R^4, R^5, R^6, R^7, R^8, R^9, R^{10}, R^{11}, R^{12}, R^{13} ir R^{14} yra nepriklausomai nepakeistos arba pakeistos 1-5 R^{21} grupėmis, nepriklausomai parinktomis iš grupės, susidedančios iš alkilo, alkenilo, alkinilo, cikloalkilo, cikloalkilalkilo, cikloalkenilo, heterocikloalkilo, heterocikloalkilalkilo,

arilo, arilalkilo, heteroarilo, heteroarilalkilo, halogeno, -CN, -OR^{15}, -$C(O)R^{15}$, -$C(O)OR^{15}$, -$C(O)N(R^{15})(R^{16})$, -SR^{15}, -$S(O)N(R^{15})(R^{16})$, -$CH(R^{15})(R^{16})$, -$S(O)_2N(R^{15})(R^{16})$, -$C(=NOR^{15})R^{16}$, -$P(O)(OR^{15})(OR^{16})$, -$N(R^{15})(R^{16})$, -alkil-$N(R^{15})(R^{16})$, -$N(R^{15})C(O)R^{16}$, -CH_2-$N(R^{15})C(O)R^{16}$, -CH_2-$N(R^{15})C(O)N(R^{16})(R^{17})$, -$CH_2$-$R^{15}$; -$CH_2N(R^{15})(R^{16})$, -$N(R^{15})S(O)R^{16}$, -$N(R^{15})S(O)2R^{16}$, -$CH_2$-$N(R^{15})S(O)_2R^{16}$, -$N(R^{15})S(O)_2N(R^{16})(R^{17})$, -$N(R^{15})S(O)N(R^{16})(R^{17})$, -$N(R^{15})C(O)N(R^{16})(R^{17})$, -$CH_2$-$N(R^{15})C(O)N(R^{16})(R^{17})$, -$N(R^{15})C(O)OR^{16}$, -$CH_2$-$N(R^{15})C(O)OR^{16}$, -$S(O)R^{15}$, =$NOR^{15}$, -$N_3$, -$NO_2$ ir -$S(O)_2R^{15}$;

ir kur kiekviena iš alkilo, cikloalkenilo, cikloalkilo, cikloalkilalkilo, heterocikloalkilo, heterocikloalkilalkilo, arilo, arilalkilo, heteroarilo, heteroarilalkilo, alkenilo ir alkinilo grupių, esančių R^{21}, yra nepriklausomai pakeistos arba nepakeistos 1-5 R^{22} grupėmis, nepriklausomai parinktomis iš grupės, susidedančios iš alkilo, cikloalkilo, cikloalkenilo, heterocikloalkilo, arilo, heteroarilo, halogeno, -CF_3, -CN, -OR^{15}, -$C(O)R^{15}$, -$C(O)OR^{15}$, -alkil-$C(O)OR^{15}$, $C(O)N(R^{15})(R^{16})$, -SR^{15}, -$S(O)N(R^{15})(R^{16})$, -$S(O)_2N(R^{15})(R^{16})$, -$C(=NOR^{15})R^{16}$, -$P(O)(OR^{15})(OR^{16})$, -$N(R^{15})(R^{16})$, -alkil-$N(R^{15})(R^{16})$, -$N(R^{15})C(O)R^{16}$, -CH_2-$N(R^{15})C(O)R^{16}$, -$N(R^{15})S(O)R^{16}$, -$N(R^{15})S(O)_2R^{16}$, -CH_2-$N(R^{15})S(O)_2R^{16}$, -$N(R^{15})S(O)_2N(R^{16})(R^{17})$, -$N(R^{15})S(O)N(R^{16})(R^{17})$, -$N(R^{15})C(O)N(R^{16})(R^{17})$, -$CH_2$-$N(R^{15})C(O)N(R^{16})(R^{17})$, -$N(R^{15})C(O)OR^{16}$, -$CH_2$-$N(R^{15})C(O)OR^{16}$, -$N_3$, =$NOR^{15}$, -$NO_2$, -$S(O)R^{15}$ and -$S(O)_2R^{15}$;

arba du R^{21} arba du R^{22} fragmentai prie gretimų anglies atomų gali kartu sudaryti

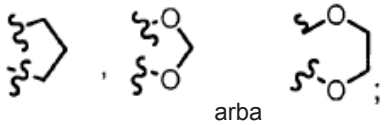

arba

ir, kai R^{21} arba R^{22} yra parinktas iš grupės, susidedančios iš -$C(=NOR^{15})R^{16}$, -$N(R^{15})C(O)R^{16}$, -CH2-$N(R^{15})C(O)R^{16}$, -$N(R^{15})S(O)R^{16}$, -$N(R^{15})S(O)_2R^{16}$, -CH_2-$N(R^{15})S(O)_2R^{16}$, -$N(R^{15})S(O)_2N(R^{16})(R^{17})$, -$N(R^{15})S(O)N(R^{16})(R^{17})$, -$N(R^{15})C(O)N(R^{16})(R^{17})$, -$CH_2$-$N(R^{15})C(O)N(R^{16})(R^{17})$, -$N(R^{15})C(O)OR^{16}$ and -CH_2-$N(R^{15})C(O)OR^{15}$, R^{15} ir R^{16} kartu gali sudaryti C_2 - C_4 grandinėlę, kurioje, pasirinktinai, vienas, du arba trys žiedo anglies atomai gali būti pakeisti -C(O)- arba -N(H)- , ir R^{15} ir R^{16}, kartu su atomais, prie kurių jie yra prijungti, sudaro 5-7 narių žiedą, pasirinktinai pakeistą R^{23};

R^{23} yra 1 - 5 grupės, nepriklausomai parinktos iš grupės, susidedančios iš alkilo, alkenilo, alkinilo, cikloalkilo, cikloalkilalkilo, cikloalkenilo, heterocikloalkilo, heterocikloalkilalkilo, arilo, arilalkilo, heteroarilo, heteroarilalkilo, halogeno, -CN, -OR^{24}, -$C(O)R^{24}$, -$C(O)OR^{24}$, -$C(O)N(R^{24})(R^{25})$, -SR^{24}, -$S(O)N(R^{24})(R^{25})$, -$S(O)_2N(R^{24})(R^{25})$, -$C(=NOR^{24})R^{25}$, -$P(O)(OR^{24})(OR^{25})$, -$N(R^{24})(R^{25})$, -alkil-$N(R^{24})(R^{25})$, -$N(R^{24})C(O)R^{25}$, -CH_2-$N(R^{24})C(O)R^{25}$, -$N(R^{24})S(O)R^{25}$, -$N(R^{24})S(O)_2R^{25}$, -CH_2-$N(R^{24})S(O)_2R^{25}$, -$N(R^{24})S(O)_2N(R^{25})(R^{26})$, -$N(R^{24})S(O)N(R^{25})(R^{26})$, -$N(R^{24})C(O)N(R^{25})(R^{26})$, -$CH_2$-$N(R^{24})C(O)N(R^{25})(R^{26})$,-$N(R^{24})C(O)OR^{25}$, -$CH_2$-$N(R^{24})C(O)OR^{25}$, -$S(O)R^{24}$ and -$S(O)_2R^{24}$; ir kur kiekviena iš alkilo, cikloalkilo, cikloalkilalkilo, heterocikloalkilo, heterocikloalkilalkilo, arilo, arilalkilo, heteroarilo, heteroarilalkilo, alkenilo ir alkinilo grupių, esančių R^{23} yra nepriklausomai nepakeistos arba pakeistos 1-5 R^{27} grupėmis, nepriklausomai parinktomis iš grupės, susidedančios iš alkilo, cikloalkilo, heterocikloalkilo, arilo, heteroarilo, halogeno, -CF_3, -CN, -OR^{24}, -$C(O)R^{24}$, -$C(O)OR^{24}$, alkil-$C(O)OR^{24}$, $C(O)N(R^{24})(R^{25})$, -SR^{24}, -$S(O)N(R^{24})(R^{25})$, -$S(O)_2N(R^{24})(R^{25})$, -$C(=NOR^{24})R^{25}$, -$P(O)(OR^{24})(OR^{25})$, -$N(R^{24})(R^{25})$, -alkil-$N(R^{24})(R^{25})$, -$N(R^{24})C(O)R^{25}$, -CH_2-$N(R^{24})C(O)R^{25}$, -$N(R^{24})S(O)R^{25}$, -$N(R^{24})S(O)_2R^{25}$, -CH_2-$N(R^{24})S(O)_2R^{25}$, -$N(R^{24})S(O)_2N(R^{25})(R^{26})$, -$N(R^{24})S(O)N(R^{25})(R^{26})$, -$N(R^{24})C(O)N(R^{25})(R^{26})$, -$CH_2$-$N(R^{24})C(O)N(R^{25})(R^{26})$, -$N(R^{24})C(O)OR^{25}$, -$CH_2$-$N(R^{24})C(O)OR^{25}$, -$S(O)R^{24}$ and -$S(O)_2R^{24}$;

R^{24}, R^{25} ir R^{26}, nepriklausomai, yra parinkti iš grupės, susidedančios iš H, alkilo, cikloalkilo, cikloalkilalkilo, heterocikloalkilo, heterocikloalkilalkilo, arilo, arilalkilo, heteroarilo, heteroarilalkilo, arilcikloalkilo, R^{27}-alkilo, R^{27}-cikloalkilo, R^{27}-cikloalkilalkilo, R^{27}-heterocikloalkilo, R^{27}-heterocikloalkilalkilo, R^{27}-arilo, R^{27}-arilalkilo, R^{27}-heteroarilo ir R^{27}-heteroarilalkilo;

R^{27} yra 1-5 pakaitai, nepriklausomai parinkti iš grupės, susidedančios iš alkilo, arilo, arilalkilo, -NO_2, halogeno, -CF_3, -CN, alkil-CN, -$C(O)R^{28}$, -C(O)OH, -$C(O)OR^{28}$, -$C(O)NHR^{29}$, -$C(O)N(alkil)_2$, -C(O)N(alkil)(aril), -C(O)N(alkil)(heteroaril), -SR^{28}, -$S(O)_2R^{29}$, -$S(O)NH_2$, -S(O)NH(alkil), -S(O)N(alkil)(alkil), -S(O)NH(aril), -$S(O)_2NH_2$, -$S(O)_2NHR^{28}$, -$S(O)_2NH(aril)$, -$S(O)_2NH(heterocikloalkil)$, -$S(O)_2N(alkil)2$, -$S(O)_2N(alkil)(aril)$, -OH, -$OR^{29}$, -O-heterocikloalkil, -O-cikloalkilalkil, -O-heterocikloalkilalkil, -NH_2, -NHR^{29}, -$N(alkil)_2$, -$N(arilalkil)_2$, -N(arilalkil)(heteroarilalkil), -NHC(O)R^{29}, -$NHC(O)NH_2$, -NHC(O)NH(alkil), -NHC(O)N(alkil)(alkil), -N(alkil)C(O)NH(alkil), -N(alkil)C(O)N(alkil)(alkil), -$NHS(O)_2R^{29}$, -$NHS(O)_2NH(alkil)$, -$NHS(O)_2N(alkil)(alkil)$, -(alkil)$S(O)_2NH(alkil)$ ir -N(alkil)$S(O)_2N(alkil)(alkil)$;

R^{28} yra alkilas, cikloalkilas, arilalkilas arba heteroarilalkilas; ir

R^{29} yra alkilas, cikloalkilas, arilas, arilalkilas, heteroarilas arba heteroarilalkilas;

su sąlyga, kad nei R^1, nei R^5 nėra -C(O)-alkil-azetidinonas arba alkilas, di-pakeistas (-$COOR^{15}$ arba -$C(O)N(R^{15})(R^{16})$), ir (-$N(R^{15})(R^{16})$, -$N(R^{15})C(O)R^{16}$, -$N(R^{15})S(O)R^{16}$, -$N(R^{15})S(O)_2R^{16}$, -$N(R^{15})S(O)_2N(R^{16})(R^{17})$, -$N(R^{15})S(O)N(R^{16})(R^{17})$, -$N(R^{15})C(O)N(R^{16})(R^{17})$, arba -$N(R^{15})C(O)OR^{16}$); ir su sąlyga, kad R^1 ir R^5 nėra -alkilaril-aril-SO_2-$N(R^{15})(R^{16})$, kur R^{15} yra H ir R^{16} yra heteroarilas.

9. Junginys, skirtas naudoti pagal 8 punktą, kur R^2 yra H.

10. Junginys, skirtas naudoti pagal 8 punktą, kur R^3, R^4, R^6 ir R^7 , nepriklausomai, yra parinkti iš grupės, susidedančios iš alkilo, cikloalkilo, cikloalkilalkilo, heterocikloalkilo, heterocikloalkilalkilo, arilo, arilalkilo, heteroarilo, heteroarilalkilo, halogeno, -CH_2-O-$Si(R^9)(R^{10})(R^{19})$, -SH, -CN, -OR^9, -$C(O)R^8$, -$C(O)OR^9$, -$C(O)N(R^{11})(R^{12})$, -SR^{19}, -$S(O)N(R^{11})(R^{12})$, -$S(O)_2N(R^{11})(R^{12})$, -$N(R^{11})(R^{12})$, -$N(R^{11})C(O)R^8$, -$N(R^{11})S(O)R^{10}$, -$N(R^{11})C(O)N(R^{12})(R^{13})$, -$N(R^{11})C(O)OR^9$ ir -$C(=NOH)R^8$.

11. Junginys, skirtas naudoti pagal 8 punktą, kur R^3, R^4, R^6 ir R^7 yra parinkti iš grupės, susidedančios iš arilo, heteroarilo, heteroarilalkilo, arilalkilo, cikloalkilo, heterocikloalkilo, heterocikloalkilalkilo, alkilo ir cikloalkilalkilo.

12. Junginys, skirtas naudoti pagal 8 punktą, kur R^3, R^4, R^6 ir R^7, nepriklausomai, yra

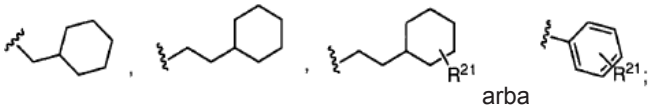

arba

ir

R^1 ir R^5, nepriklausomai, yra H, CH_3,

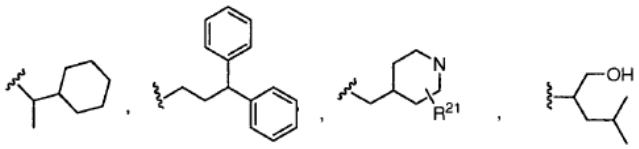

arba

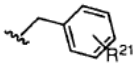

13. Junginys, skirtas naudoti pagal 8 punktą, kur junginys yra parinktas iš grupės, susidedančios iš:

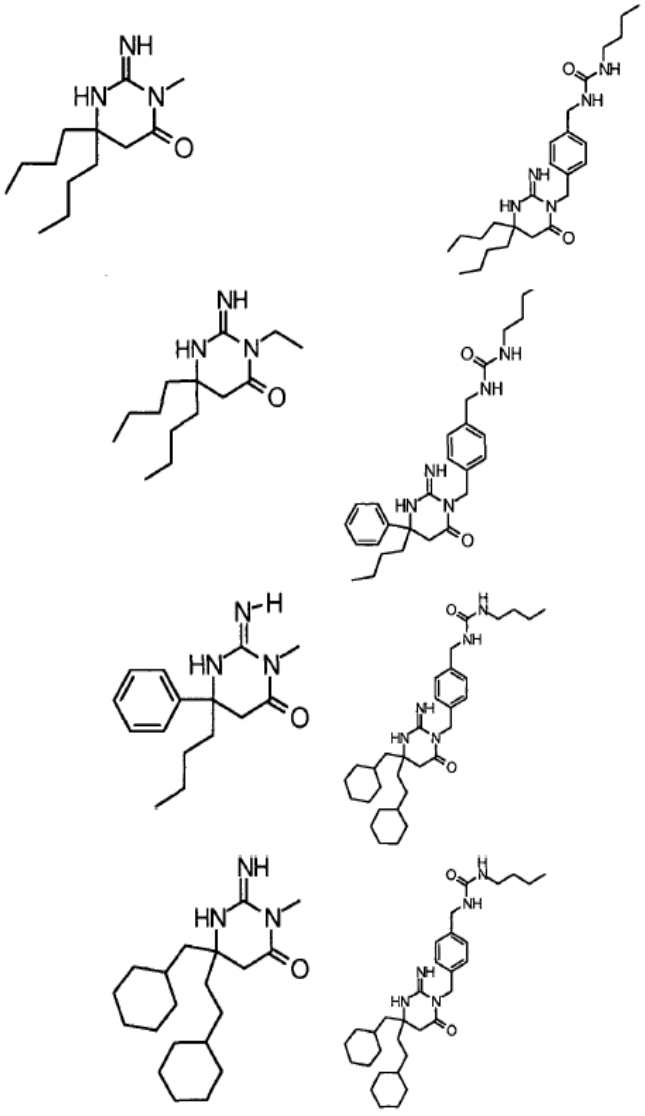

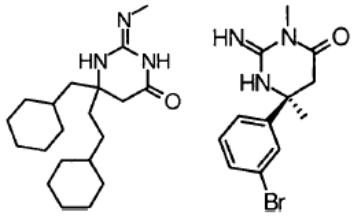

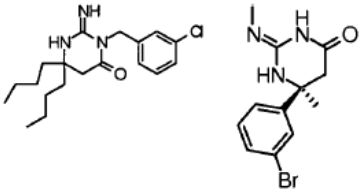

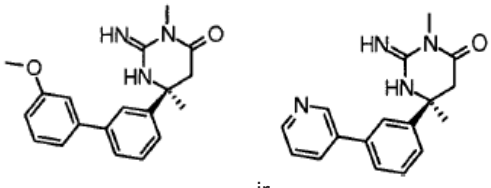

ir

14. Junginys, skirtas naudoti paciento širdies kraujagyslių ligos, pažinimo ligos arba neurodegeneracinės ligos gydymo būde, arba skirtas naudoti žmogaus imunodeficito viruso, plazmepino, katepsino D arba protozoinio fermento aktyvumo inhibavimo būde paciente, kur junginys turi struktūrinę formulę IB pagal bet kurį iš 8-13 punktą, arba jo stereoizomeras, tautomeras arba farmaciniu požiūriu priimtina druska ar solvatas.

15. Junginys, skirtas naudoti pagal 14 punktą, kur junginys yra skirtas naudoti pažinimo arba neurodegeneracinės ligos gydyme.

16. Junginys, skirtas naudoti pagal 15 punktą, kur junginys yra skirtas naudoti Alchaimerio ligos gydyme

17. Junginys, skirtas naudoti pagal 15 punktą, kur junginys įvedamas derinyje su cholinesterazės inhibitoriumi.

18. Farmacinė kompozicija, apimanti junginį, kurio struktūrinė formulė IB, kaip apibrėžta bet kuriame iš 8-13 punktų, arba jo stereoizomerą, tautomerą arba farmaciniu požiūriu priimtiną druską ar solvatą, ir cholinesterazės inhibitorių arba muskarininį m1 agonistą arba m2 antagonistą farmaciniu požiūriu priimtiname nešiklyje.

19. Junginio panaudojimas gamyboje medikamento, skirto aspartilproteazės inhibavimui paciente, kur junginys yra toks, kuris turi struktūrinę formulę IB pagal bet kurį iš 8-13 punktą arba jo stereoizomeras, tautomeras arba farmaciniu požiūriu priimtina druska ar solvatas.

20. Junginio panaudojimas gamyboje medikamento, skirto paciento širdies kraujagyslių ligos, pažinimo ligos arba neurodegeneracinės ligos gydymui, arba skirtas žmogaus imunodeficito viruso, plazmepino, katepsino D arba protozoinio fermento aktyvumo inhibavimui paciente, kur junginys yra toks, kuris turi struktūrinę formulę IB pagal bet kurį iš 8-13 punktą, arba jo stereoizomeras, tautomeras arba farmaciniu požiūriu priimtina druska ar solvatas.

---

(51) Int.Cl. ***A61K 31/437*** (2006.01)
C07D 471/04 (2006.01)
A61P 3/00 (2006.01)
(11) **2349261**
(96) 09787268.3
(96) 2009 09 22
(97) 2011 08 03
(97) 2013 08 14
(86) PCT/IB2009/054150
(86) 2009 09 22
(87) WO 2010/035219
(87) 2010 04 01
(30) 08164853, 2008 09 23, EP
(72) PAGE, Patrick, FR
ORCHARD, Mike, GB
LALEU, Benoît, FR
GAGGINI, Francesca, CH
(73) GenKyoTex SA, 1228 Plan-les-Ouates, CH
(74) Jurga PETNIŪNAITĖ, 51, AAA Law, J.Jasinskio g. 16A, LT-03163 Vilnius, LT
(54) Pirazolopiridino dariniai kaip NADPH oksidazės inhibitoriai

Apibrėžties punktai: 16, brėžiniai: 0.

(57) 1. Pirazolopiridino darinys pagal formulę (I):

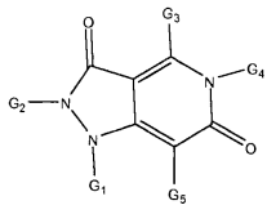

(I)

kur G_1 yra H; G_2 yra parinktas iš H; pasirinktinai pakeisto C_1-C_6 alkilo; pasirinktinai pakeisto arilo; pasirinktinai pakeisto C_1-C_6 alkilarilo; pasirinktinai pakeisto aril C_1-C_6 alkilo; pasirinktinai pakeisto heteroarilo; pasirinktinai pakeisto C_1-C_6 alkilheteroarilo; pasirinktinai pakeisto heteroaril C_1-C_6 alkilo; pasirinktinai pakeisto C_3-C_8-cikloalkilo; pasirinktinai pakeisto heterocikloalkilo; pasirinktinai pakeisto alkil C_3-C_8-cikloalkilo; pasirinktinai pakeisto C_3-C_8-cikloalkil-C_1-C_6 alkilo; pasirinktinai pakeisto C_1-C_6 alkilheterocikloalkilo ir pasirinktinai pakeisto heterocikloalkil C_1-C_6 alkilo; G_3 yra parinktas iš $-(CH_2)_n$-R^1 ir $-(CH_2)_p$-R^5; R^1 yra parinktas iš $-NR^2R^3$; $-OR^4$; pasirinktinai pakeisto heterocikloalkilo, parinkto iš pasirinktinai pakeisto morfolinilo, pasirinktinai pakeisto pirolidinilo, pasirinktinai pakeisto piperidinilo, pasirinktinai pakeisto dihidroindolilo ir pasirinktinai pakeisto piperazinilo; $-CHR^6R^7$; pasirinktinai pakeisto acilo ir $-C(O)NR^2R^3$; R^2 ir R^3 yra nepriklausomai parinkti iš H; pasirinktinai pakeisto C_1-C_6 alkilo; pasirinktinai pakeisto C_2-C_6 alkenilo; pasirinktinai pakeisto C_2-C_6 alkinilo; pasirinktinai pakeisto arilo; pasirinktinai pakeisto C_1-C_6 alkilarilo; pasirinktinai pakeisto aril C_1-C_6 alkilo; pasirinktinai pakeisto heteroarilo; pasirinktinai pakeisto alkilheteroarilo; pasirinktinai pakeisto heteroaril C_1-C_6 alkilo; pasirinktinai pakeisto C_2-C_6 alkenilarilo; pasirinktinai pakeisto aril C_2-C_6 alkenilo; pasirinktinai pakeisto C_2-C_6 alkenilheteroarilo; pasirinktinai pakeisto heteroaril C_2-C_6 alkenilo; pasirinktinai pakeisto C_3-C_8-cikloalkilo; pasirinktinai pakeisto heterocikloalkilo; pasirinktinai pakeisto alkil C_3-C_8-cikloalkilo; pasirinktinai pakeisto C_3-C_8-cikloalkil C_1-C_6 alkilo; pasirinktinai pakeisto C_1-C_6 alkilheterocikloalkilo ir pasirinktinai pakeisto heterocikloalkil C_1-C_6 alkilo; R^5 yra parinktas iš pasirinktinai pakeisto alkoksi; pasirinktinai pakeisto alkoksi C_1-C_6 alkilo; pasirinktinai pakeisto metilo; pasirinktinai pakeisto C_1-C_6 alkilarilo; pasirinktinai pakeisto alkilheteroarilo; pasirinktinai pakeisto C_2-C_6 alkenilarilo; pasirinktinai pakeisto C_2-C_6 alkenilheteroarilo; pasirinktinai pakeisto alkil C_3-C_8-cikloalkilo; pasirinktinai pakeisto C_3-C_8-cikloalkil C_1-C_6 alkilo; pasirinktinai pakeisto C_1-C_6 alkilheterocikloalkilo ir pasirinktinai pakeisto heterocikloalkil C_1-C_6 alkilo; R^6 ir R^7 yra nepriklausomai parinkti iš pasirinktinai pakeisto C_2-C_6 alkenilo; pasirinktinai pakeisto C_2-C_6 alkinilo; pasirinktinai pakeisto arilo; pasirinktinai pakeisto C_1-C_6 alkilarilo; pasirinktinai pakeisto aril C_1-C_6 alkilo; pasirinktinai pakeisto heteroarilo; pasirinktinai pakeisto alkilheteroarilo; pasirinktinai pakeisto heteroaril C_1-C_6 alkilo; pasirinktinai pakeisto C_2-C_6 alkenilarilo; pasirinktinai pakeisto aril C_2-C_6 alkenilo; pasirinktinai pakeisto C_2-C_6 alkenilheteroarilo; pasirinktinai pakeisto heteroaril C_2-C_6 alkenilo;

pasirinktinai pakeisto C_3-C_8-cikloalkilo; pasirinktinai pakeisto heterocikloalkilo; pasirinktinai pakeisto alkil C_3-C_8-cikloalkilo; pasirinktinai pakeisto C_3-C_8-cikloalkil C_1-C_6 alkilo; pasirinktinai pakeisto C_1-C_6 alkilheterocikloalkilo ir pasirinktinai pakeisto heterocikloalkil C_1-C_6 alkilo arba - CHR^6R^7 sudaro pasirinktinai pakeistą žiedą, parinktą iš pasirinktinai pakeisto heteroarilo, pasirinktinai pakeisto cikloalkilo ir pasirinktinai pakeisto heterocikloalkilo; n yra sveikas skaičius, parinktas iš 0-5; p yra sveikas skaičius, parinktas iš 3-5; G_4 yra parinktas iš H; pasirinktinai pakeisto acilo; pasirinktinai pakeisto acilamino; pasirinktinai pakeisto acil C_1-C_6 alkilo; pasirinktinai pakeisto C_1-C_6 alkilo; pasirinktinai pakeisto C_2-C_6 alkenilo; pasirinktinai pakeisto C_2-C_6 alkinilo; pasirinktinai pakeisto arilo; pasirinktinai pakeisto C_1-C_6 alkilarilo; pasirinktinai pakeisto aril C_1-C_6 alkilo; pasirinktinai pakeisto heteroarilo; pasirinktinai pakeisto C_1-C_6 alkilheteroarilo; pasirinktinai pakeisto heteroaril C_1-C_6 alkilo; pasirinktinai pakeisto C_2-C_6 alkenilarilo; pasirinktinai pakeisto aril C_2-C_6 alkenilo; pasirinktinai pakeisto C_2-C_6 alkenilheteroarilo; pasirinktinai pakeisto heteroaril C_2-C_6 alkenilo; pasirinktinai pakeisto C_3-C_8-cikloalkilo; pasirinktinai pakeisto heterocikloalkilo; pasirinktinai pakeisto C_1-C_6 alkil C_3-C_8-cikloalkilo; pasirinktinai pakeisto C_3–C_8-cikloalkil C_1–C_6 alkilo; pasirinktinai pakeisto C_1–C_6 alkilheterocikloalkilo ir pasirinktinai pakeisto heterocikloalkil C_1-C_6 alkilo; G_5 yra H; taip pat jo farmaciniu požiūriu priimtinos druskos, kur terminas „pakeisto“ reiškia grupes, pakeistą nuo 1 iki 5 pakaitais, parinktais iš grupės susidedančios iš „C_1-C_6 alkilo,“ „C_2-C_6 alkenilo,“ „C_2-C_6 alkinilo,“ „C_3-C_8-cikloalkilo,“ „heterocikloalkilo,“ „C_1-C_6 alkilarilo,“ „C_1-C_6 alkilheteroarilo,“ „C_1-C_6 alkilcikloalkilo,“ „C_1-C_6 alkilheterocikloalkilo,“ „amino,“ „aminosulfonilo,“ „amoniako,“ „acilamino,“ „aminokarbonilo,“ „arilo,“ „heteroarilo,“ „sulfinilo,“ „sulfonilo,“ „alkoksi,“ „alkoksikarbonilo,“ „karbamato,“ „sulfanilo,“ „halogeno,“ trihalogenmetilo, ciano, hidroksi, merkapto, nitro grupės.

2. Darinys pagal 1 punktą, kur G_2 yra pasirinktinai pakeistas C_1-C_6 alkilas.

3. Darinys pagal 1 punktą, kur G_2 yra pasirinktinai pakeistas arilas.

4. Darinys pagal bet kurį 1-3 punktą, kur G_3 yra $-(CH_2)_n-R^1$; R^1 ir n yra kaip aprašyta ankstesniuose punktuose.

5. Darinys pagal bet kurį 1-3 punktą, kur G_3 yra $-(CH_2)_n-R^1$; R^1 yra - NR^2R^3; R^2, R^3 ir n yra kaip aprašyta ankstesniuose punktuose.

6. Darinys pagal bet kurį 1-5 punktą, kur G_3 yra $-(CH_2)_n-R^1$; R^1 yra - NR^2R^3; R^3 yra pasirinktinai pakeistas aril C_1-C_6 alkilas; R^2 ir n yra kaip aprašyta ankstesniuose punktuose.

7. Darinys pagal bet kurį 1-4 punktą, kur G_3 yra $-(CH_2)_n-R^1$; R^1 yra pasirinktinai pakeistas heterocikloalkilas; n yra kaip aprašyta ankstesniuose punktuose.

8. Darinys pagal bet kurį 1-5 punktą, kur G_3 yra $-(CH_2)_n-R^1$; R^1 yra $-NR^2R^3$; R^2 yra pasirinktinai pakeistas C_1-C_6 alkilas; R^3 ir n yra kaip aprašyta ankstesniuose punktuose.

9. Darinys pagal bet kurį 1-8 punktą, kur G_3 yra $-(CH_2)_n-R^1$; n yra 1; R^1 yra kaip aprašyta ankstesniuose punktuose.

10. Darinys pagal bet kurį 1-3 punktą, kur G_3 yra $-(CH_2)_n-R^5$; R^5 ir p yra kaip aprašyta ankstesniuose punktuose.

11. Darinys pagal bet kurį 1-3 punktą, kur G_3 yra $-(CH_2)_n-R^5$; kur p yra 3 ir R^5 yra kaip aprašyta ankstesniuose punktuose.

12. Darinys pagal bet kurį 1-11 punktą, parinktas iš sekančios grupės:

5-benzil-2-(2-chlorfenil)-4-(morfolin-4-ilmetil)-1H-pirazolo[4,3-c]piridin-3,6(2H,5H)-diono;

4-butil-2-metil-5-(piridin-2-ilmetil)-1H-pirazolo[4,3-c] piridin-3,6(2H,5H)-diono;

2-[4-(benziloksi)fenil]-4-butil-5-(4-chlorbenzil)-1H-pirazolo[4,3-c]piridin-3,6(2H,5H)-diono;

2-[4-(benziloksi)fenil]-4-butil-5-metil-1H-pirazolo[4,3-c]piridin-3,6(2H,5H)-diono;

2-[4-(benziloksi)fenil]-4-butil-5-(piridin-2-ilmetil)-1H-pirazolo[4,3-c]piridin-3,6(2H,5H)-diono;

4-butil-2-(2-chlor-4-fluorfenil)-5-(furan-2-ilmetil)-1H-pirazolo[4,3-c]piridin-3,6(2H,5H)-diono;

4-butil-2-(2-chlor-4-fluorfenil)-5-(piridin-2-ilmetil)-1H-pirazolo[4,3-c]piridin-3,6(2H,5H)-diono;

4-butil-2-(2-chlor-4-fluorfenil)-5-(2-metoksietil)-1H-pirazolo[4,3-c] piridin-3,6 (2H,5H)-diono;

4-butil-2-(2-chlor-4-fluorfenil)-5-(2-piridin-2-iletil)-1H-pirazolo[4,3-c]piridin-3,6(2H,5H)-diono;

4-butil-2-(2-chlor-4-fluorfenil)-5-(3,5-dimetoksibenzil)-1H-pirazolo[4,3-c]piridin-3,6(2H,5H)-diono;

4-{[benzil(metil)amino]metil}-2-(2-chlor-4-fluorfenil)-5-(3-metoksipropil)-1H-pirazolo[4,3-c]piridin-3,6(2H,5H)-diono;

2-[4-(benziloksi)fenil]-4-butil-5-(2-metoksietil)-1H-pirazolo[4,3-c]piridin-3,6(2H,5H)-diono;

4-butil-2-(2-chlor-4-fluorfenil)-5-[2-(morfolin-4-ilmetil) benzil]-1H-pirazolo[4,3-c]piridin-3,6(2H,5H)-diono;

2-(3-chlorfenil)-4-(metoksimetil)-5-(piridin-2-ilmetil)-1H-pirazolo[4,3-c]piridin-3,6(2H,5H)-diono;

2-(3-chlorfenil)-4-(metoksimetil)-5-[2-(morfolin-4-ilmetil)benzil]-1H-pirazolo[4,3-c]piridin-3,6(2H,5H)-diono;

2-benzil-5-(3-etoksipropil)-4-{[(3-fluorbenzil)(metil)

amino]metil}-1H-pirazolo[4,3-c]piridin-3,6(2H,5H)-diono;

2-(3-chlorfenil)-5-metil-4-(pirolidin-1-ilmetil)-1H-pirazolo[4,3-c]piridin-3,6(2H,5H)-diono;

5-(4-chlorbenzil)-2-(3-chlorfenil)-4-{[(3-fluorbenzil)(metil)amino]metil}-1H-pirazolo[4,3-c]piridin-3,6(2H,5H)-diono;

2-(3-chlorfenil)-4-(metoksimetil)-5-(2-piridin-2-iletil)-1H-pirazolo[4,3-c]piridin-3,6(2H,5H)-diono;

5-(4-chlorbenzil)-4-(metoksimetil)-2-metil-1H-pirazolo[4,3-c]piridin-3,6(2H,5H)-diono;

2-metil-4-(3-fenoksipropil)-5-(piridin-2-ilmetil)-1H-pirazolo[4,3-c]piridin-3,6(2H,5H)-diono;

2-benzil-5-(2-metoksietil)-4-(pirolidin-1-ilmetil)-1H-pirazolo [4,3-c]piridin-3,6(2H,5H)-diono;

2-benzil-4-{[(3-fluorbenzil)(metil)amino]metil}-5-(2-metoksietil)-1H-pirazolo[4,3-c]piridin-3,6(2H,5H)-diono;

2-(3-chlorfenil)-4-{[(3-fluorbenzil)(metil)amino]metil}-5-(2-piridin-2-iletil)-1H-pirazolo[4,3-c]piridin-3,6(2H,5H)-diono;

2-(2-chlor-4-fluorfenil)-5-(3,5-dimetoksibenzil)-4-(metoksimetil)-1H-pirazolo[4,3-c]piridin-3,6(2H,

5H)-diono;

2-(2-chlor-4-fluorfenil)-5-(2-piridin-2-iletil)-4-(pirolidin-1-ilmetil)-1H-pirazolo[4,3-c]piridin-3,6(2H,

5H)-diono;

2-(3-chlorfenil)-5-(2-piridin-2-iletil)-4-(pirolidin-1-ilmetil)-1H-pirazolo[4,3-c]piridin-3,6(2H,5H)-diono;

2-(2-chlor-4-fluorfenil)-5-(furan-2-ilmetil)-4-(metoksimetil)-1H-pirazolo[4,3-c]piridin-3,6(2H,5H)-diono;

2-(2-chlor-4-fluorfenil)-4-(metoksimetil)-5-(piridin-2-ilmetil)-1H-pirazolo[4,3-c]piridin-3,6(2H,5H)-diono;

2-benzil-5-(3,5-dimetoksibenzil)-4-(pirolidin-1-ilmetil)-1H-pirazolo[4,3-c]piridin-3,6(2H,5H)-diono;

2-(3-chlorfenil)-4-{[(3-fluorbenzil)(metil)amino]metil}-5-(2-metoksietil)-1H-pirazolo[4,3-c]piridin-3,6(2H,5H)-diono;

2-[4-(benziloksi)fenil]-5-(piridin-3-ilmetil)-4-(pirolidin-1-ilmetil)-1H-pirazolo[4,3-c]piridin-3,6(2H,5H)-diono;

4-(metoksimetil)-2-metil-5-(2-piridin-2-iletil)-1H-pirazolo[4,3-c]piridin-3,6(2H,5H)-diono;

2-(3-chlorfenil)-5-(2-metoksietil)-4-(pirolidin-1-ilmetil)-1H-pirazolo[4,3-c]piridin-3,6(2H,5H)-diono;

2-(2-chlor-4-fluorfenil)-5-(2-metoksietil)-4-(pirolidin-1-ilmetil)-1H-pirazolo[4,3-c]piridin-3,6(2H,5H)-diono;

2-(2-chlor-4-fluorfenil)-5-(3-etoksipropil)-4-(pirolidin-1-ilmetil)-1H-pirazolo[4,3-c]piridin-3,6(2H,5H)-diono;

2-(3-chlorfenil)-5-(3-etoksipropil)-4-{[(3-fluorbenzil)(metil)amino]metil}-1H-pirazolo[4,3-c]piridin-3,6(2H,5H)-diono;

2-benzil-5-(3-etoksipropil)-4-(pirolidin-1-ilmetil)-1H-pirazolo[4,3-c]piridin-3,6(2H,5H)-diono;

2-[4-(benziloksi)fenil]-5-(4-chlorbenzil)-4-(pirolidin-1-ilmetil)-1H-pirazolo[4,3-c]piridin-3,6(2H,5H)-diono;

2-[4-(benziloksi)fenil]-4-{[(3-fluorbenzil)(metil)amino]metil}-5-(piridin-3-ilmetil)-1H-pirazolo[4,3-c]piridin-3,6(2H,5H)-diono;

2-[4-(benziloksi)fenil]-5-(4-chlorbenzil)-4-{[(3-fluorbenzil)(metil)amino]metil}-1H-pirazolo[4,3-c]piridin-3,6(2H,5H)-diono;

2-[4-(benziloksi)fenil]-5-metil-4-(pirolidin-1-ilmetil)-1H-pirazolo[4,3-c]piridin-3,6(2H,5H)-diono;

5-(4-chlorbenzil)-2-metil-4-(pirolidin-1-ilmetil)-1H-pirazolo[4,3-c]piridin-3,6(2H,5H)-diono;

N-[3-({2-[4-(benziloksi)fenil]-3,6-diokso-4-(pirolidin-1-ilmetil)-1,2,3,6-tetrahidro-5H-pirazolo[4,3-c]piridin-5-il}metil)fenil]acetamido;

N-{3-[(2-[4-(benziloksi)fenil]-4-{[(3-fluorbenzil)(metil)amino]metil}-3,6-diokso-1,2,3,6-tetrahidro-5H-pirazolo[4,3-c]piridin-5-il)metil]fenil}acetamido;

2-(3-chlorfenil)-5-(3-etoksipropil)-4-(pirolidin-1-ilmetil)-1H-pirazolo[4,3-c]piridin-3,6(2H,5H)-diono;

2-metil-4-(fenoksimetil)-5-(piridin-2-ilmetil)-1H-pirazolo[4,3-c]piridin-3,6(2H,5H)-diono;

4-[(4-fluorfenoksi)metil]-2-metil-5-(piridin-2-ilmetil)-1H-pirazolo[4,3-c]piridin-3,6(2H,5H)-diono;

2-(2-chlorfenil)-4-[(4-fluorfenoksi)metil]-5-(2-metoksietil)-1H-pirazolo[4,3-c]piridin-3,6(2H,5H)-diono;

2-(2-chlorfenil)-4-[(4-fluorfenoksi)metil]-5-metil-1H-pirazolo[4,3-c]piridin-3,6(2H,5H)-diono;

2-(2,5-dichlorfenil)-4-[(4-fluorfenoksi)metil]-5-metil-1H-pirazolo[4,3-c] piridin-3,6(2H,5H)-diono;

2-(2,5-dichlorfenil)-4-[(4-fluorfenoksi)metil]-5-(2-metoksietil)-1H-pirazolo[4,3-c]piridin-3,6(2H,5H)-diono;

5-(4-chlorbenzil)-4-[(4-fluorfenoksi)metil]-2-metil-1H-pirazolo[4,3-c] piridin-3,6(2H,5H)-diono;

4-[(benziloksi)metil]-2-metil-5-(piridin-2-ilmetil)-1H-pirazolo[4,3-c] piridin-3,6(2H,5H)-diono;

5-(2-metoksibenzil)-2-metil-4-(3-fenoksipropil)-1H-pirazolo[4,3-c]piridin-3,6(2H,5H)-diono;

4-[(4-fluorfenoksi)metil]-2-metil-5-[(6-morfolin-4-ilpiridin-2-il)metil]-1H-pirazolo[4,3-c]piridin-3,6(2H,5H)-diono;

4-[(4-fluorfenoksi)metil]-2-metil-5-[2-(tetrahidro-2H-piran-2-il)etil]-1H-pirazolo[4,3-c]piridin-3,6(2H,5H)-diono;

4-[(4-fluorfenoksi)metil]-2-metil-5-(2-piridin-2-iletil)-1H-pirazolo[4,3-c]piridin-3,6(2H,5H)-diono;

5-(3-metoksibenzil)-2-metil-4-(3-fenoksipropil)-1H-pirazolo[4,3-c]piridin-3,6(2H,5H)-diono;

2-metil-4-(3-fenoksipropil)-5-(2-piridin-2-iletil)-1H-pirazolo[4,3-c]piridin-3,6(2H,5H)-diono

4-[(4-chlorfenoksi)metil]-5-(3-metoksibenzil)-2-metil-1H-pirazolo[4,3-c]piridin-3,6(2H,5H)-diono;

4-[(benziloksi)metil]-5-(3-etoksipropil)-2-metil-1H-pirazolo[4,3-c]piridin-3,6(2H,5H)-diono;

4-[(benziloksi)metil]-5-(3-metoksibenzil)-2-metil-1H-pirazolo[4,3-c]piridin-3,6(2H,5H)-diono;

4-[(4-chlorfenoksi)metil]-5-(3-etoksipropil)-2-metil-1H-pirazolo[4,3-c]piridin-3,6(2H,5H)-diono;

4-[(4-chlorfenoksi)metil]-2-metil-5-(piridin-2-ilmetil)-1H-pirazolo[4,3-c]piridin-3,6(2H,5H)-diono;

4-[(benziloksi)metil]-2-metil-5-(2-piridin-2-iletil)-1H-pirazolo[4,3-c]piridin-3,6(2H,5H)-diono;

N-[3-({4-[(benziloksi)metil]-2-metil-3,6-diokso-1,2,3,6-tetrahidro-5H-pirazolo[4,3-c]piridin-5-il}metil) fenil]acetamido;

N-[3-({4-[(4-chlorfenoksi)metil]-2-metil-3,6-diokso-1,2,3,6-tetrahidro-5H-pirazolo[4,3-c]piridin-5-il}metil) fenil]acetamido;

4-[(4-fluorfenoksi)metil]-2-metil-5-(piridin-3-ilmetil)-1H-pirazolo[4,3-c]piridin-3,6(2H,5H)-diono;

2-(2-chlorfenil)-4-[(4-fluorfenoksi)metil]-5-(piridin-2-ilmetil)-1H-pirazolo[4,3-c]piridin-3,6(2H,5H)-diono;

2-(2-chlorfenil)-4-[(4-fluorfenoksi)metil]-5-(piridin-3-ilmetil)-1H-pirazolo[4,3-c]piridin-3,6(2H,5H)-diono;

4-[(benziloksi)metil]-2-metil-5-(piridin-3-ilmetil)-1H-pirazolo[4,3-c]piridin-3,6(2H,5H)-diono;

2-(2-chlorfenil)-4-[(4-fluorfenoksi)metil]-5-[(5-metil-1,2,4-oksadiazol-3-il)metil]-1H-pirazolo[4,3-c]piridin-3,6(2H,5H)-diono;

4-[(benziloksi)metil]-2-(2-chlorfenil)-5-metil-1H-pirazolo[4,3-c]piridin-3,6(2H,5H)-diono;

4-(4-benzilmorfolin-2-il)-2-(2-chlorfenil)-5-metil-1H-pirazolo[4,3-c]piridin-3,6(2H,5H)-diono;

2-(2-chlorfenil)-5-(3-etoksipropil)-4-[(4-fluorfenoksi) metil]-1H-pirazolo[4,3-c]piridin-3,6(2H,5H)-diono;

2-(2-chlorfenil)-4-[(4-fluorfenoksi)metil]-5-(2-piridin-2-iletil)-1H-pirazolo[4,3-c]piridin-3,6(2H,5H)-diono;

4-[(4-chlorfenoksi)metil]-2-(2-chlorfenil)-5-(piridin-2-ilmetil)-1H-pirazolo[4,3-c]piridin-3,6(2H,5H)-diono;

2-(2-chlorfenil)-4-[(4-fluorfenoksi)metil]-5-[(2-metil-1,3-tiazol-4-il)metil]-1H-pirazolo[4,3-c]piridin-3,6(2H,5H)-diono;

4-[(benziloksi)metil]-2-(2-chlorfenil)-5-(2-piridin-2-iletil)-1H-pirazolo[4,3-c]piridin-3,6(2H,5H)-diono;

4-[(benziloksi)metil]-2-(2-chlorfenil)-5-(3-etoksipropil)-1H-pirazolo[4,3-c]piridin-3,6(2H,5H)-diono;

N-[3-({2-(2-chlorfenil)-4-[(4-fluorfenoksi)metil]-3,6-diokso-1,2,3,6-tetrahidro-5H-pirazolo[4,3-c]piridin-5-il}metil)fenil]acetamido;

4-[(4-chlorfenoksi)metil]-2-(2-chlorfenil)-5-metil-1H-pirazolo[4,3-c]piridin-3,6(2H,5H)-diono;

2-(2-chlorfenil)-4-{[metil(fenil)amino]metil}-5-(2-piridin-2-iletil)-1H-pirazolo[4,3-c]piridin-3,6(2H,5H)-diono;

2-(2-chlorfenil)-5-(3-etoksipropil)-4-{[metil(fenil) amino]metil}-1H-pirazolo[4,3-c]piridin-3,6(2H,5H)-diono;

2-(2-chlorfenil)-4-{[metil(fenil)amino]metil}-5-(piridin-4-ilmetil)-1H-pirazolo[4,3-c]piridin-3,6(2H,5H)-diono;

4-[(4-chlorfenoksi)metil]-2-(2-chlorfenil)-5-(piridin-3-ilmetil)-1H-pirazolo[4,3-c]piridin-3,6(2H,5H)-diono;

4-[(benziloksi)metil]-2-(2-chlorfenil)-5-[(3-etil-1,2,4-oksadiazol-5-il) metil]-1H-pirazolo[4,3-c]piridin-3,6(2H,5H)-diono;

4-[(benziloksi)metil]-2-(2-chlorfenil)-5-(piridin-4-ilmetil)-1H-pirazolo[4,3-c]piridin-3,6(2H,5H)-diono;

4-[(benziloksi)metil]-2-(2-chlorfenil)-5-(1,3-tiazol-2-ilmetil)-1H-pirazolo[4,3-c]piridin-3,6(2H,5H)-diono;

tret-butil-4-({4-[(benziloksi)metil]-2-(2-chlorfenil)-3,6-diokso-1,2,3,6-tetrahidro-5H-pirazolo[4,3-c]piridin-5-il}metil)piperidin-1-karboksilato;

4-[(benziloksi)metil]-2-(2-chlorfenil)-5-(piperidin-4-ilmetil)-1H-pirazolo[4,3-c]piridin-3,6(2H,5H)-diono;

4-[(benziloksi)metil]-2-(2-chlorfenil)-5-[3-(dietilamino) propil]-1H-pirazolo[4,3-c]piridin-3,6(2H,5H)-diono;

4-[(benziloksi)metil]-2-(2-chlorfenil)-5-(piridin-2-ilmetil)-1H-pirazolo[4,3-c]piridin-3,6(2H,5H)-diono;

4-[(benziloksi)metil]-2-(2-chlorfenil)-5-(2-metoksietil)-1H-pirazolo[4,3-c]piridin-3,6(2H,5H)-diono;

4-[(4-chlorfenoksi)metil]-2-(2-chlorfenil)-5-(piridin-4-ilmetil)-1H-pirazolo[4,3-c]piridin-3,6(2H,5H)-diono;

4-[(benziloksi)metil]-2-(2-chlorfenil)-5-[(1-metilpiperidin-4-il)metil]-1H-pirazolo[4,3-c]piridin-3,6(2H,5H)-diono;

4-[(3-chlorfenoksi)metil]-2-(2-chlorfenil)-5-metil-1H-pirazolo[4,3-c]piridin-3,6(2H,5H)-diono;

2-(2-chlorfenil)-5-metil-4-[(2,2,2-trifluor-1-feniletoksi) metil]-1H-pirazolo[4,3-c]piridin-3,6(2H,5H)-diono;

2-(2-chlorfenil)-5-metil-4-(3-fenoksipropil)-1H-pirazolo[4,3-c]piridin-3,6(2H,5H)-diono;

4-[(benziloksi)metil]-2-(2-chlorfenil)-5-(piridin-3-ilmetil)-1H-pirazolo[4,3-c]piridin-3,6(2H,5H)-diono;

4-[(benziloksi)metil]-2-(2-chlorfenil)-5-[(5-metil-1,2,4-oksadiazol-3-il)metil]-1H-pirazolo[4,3-c]piridin-3,6(2H,5H)-diono;

4-[(benziloksi)metil]-2-(2-chlorfenil)-5-[(2-metil-1,3-tiazol-4-il)metil]-1H-pirazolo[4,3-c]piridin-3,6(2H,5H)-diono;

4-[(benziloksi)metil]-2-(2-chlorfenil)-5-(pirazin-2-ilmetil)-1H-pirazolo[4,3-c]piridin-3,6(2H,5H)-diono;

2-(2-chlorfenil)-4-{[(3-fluorbenzil)(metil)amino]metil}-5-metil-1H-pirazolo[4,3-c]piridin-3,6(2H,5H)-diono;

2-(2-chlorfenil)-5-metil-4-[(4-fenilpiperidin-1-il)metil]-1H-pirazolo[4,3-c]piridin-3,6(2H,5H)-diono;

2-{4-[(benziloksi)metil]-2-(2-chlorfenil)-3,6-diokso-1,2,3,6-tetrahidro-5H-pirazolo[4,3-c]piridin-5-il}-N,N-dimetilacetamido;

2-(2-chlorfenil)-4-[(3-metoksifenoksi)metil]-5-metil-1H-pirazolo[4,3-c]piridin-3,6(2H,5H)-diono;

2-(2-chlorfenil)-4-[(4-fluorfenoksi)metil]-5-(piridin-4-ilmetil)-1H-pirazolo[4,3-c]piridin-3,6(2H,5H)-diono;

2-(2-chlorfenil)-4-{[(3-metoksibenzil)oksi]metil}-5-metil-1H-pirazolo[4,3-c]piridin-3,6(2H,5H)-diono;

2-(2-chlorfenil)-5-metil-4-{3-[metil(fenil)amino]propil}-1H-pirazolo[4,3-c]piridin-3,6(2H,5H)-diono;

2-(2-chlorfenil)-4-{[(4-metoksibenzil)oksi]metil}-5-metil-1H-pirazolo[4,3-c]piridin-3,6(2H,5H)-diono;

4- {[(2-chlorbenzil)oksi]metil}-2-(2-chlorfenil)-5-metil-1H-pirazolo[4,3-c]piridin-3,6(2H,5H)-diono;

2-(2-chlorfenil)-4-[3-(2,3-dihidro-1H-indol-1-il)propil]-5-metil-1H-pirazolo[4,3-c]piridin-3,6(2H,5H)-diono;

4-[(benziloksi)metil]-2-(2-chlorfenil)-5-[(1-metil-1H-pirazol-3-il)metil]-1H-pirazolo[4,3-c]piridin-3,6(2H,5H)-diono;

2-(2-chlorfenil)-5-metil-4-[(naphthalen-1-iloksi)metil]-1H-pirazolo[4,3-c]piridin-3,6(2H,5H)-diono;

4-{[(4-chlorbenzil)oksi]metil}-2-(2-chlorfenil)-5-metil-1H-pirazolo[4,3-c]piridin-3,6(2H,5H)-diono;

2-(2-chlorfenil)-4-{[2-(4-chlorfenil)etoksi]metil}-5-metil-1H-pirazolo[4,3-c]piridin-3,6(2H,5H)-diono;

4-{[benzil(metil)amino]metil}-2-(2-chlorfenil)-5-metil-1H-pirazolo[4,3-c]piridin-3,6(2H,5H)-diono;

4-[(benziloksi)metil]-2-(2-chlorfenil)-5-[(4-metilmorfolin-2-il)metil]-1H-pirazolo[4,3-c]piridin-3,6(2H,5H)-diono;

4-[(benziloksi)metil]-2-(2-chlorfenil)-5-(piperidin-3-ilmetil)-1H-pirazolo[4,3-c]piridin-3,6(2H,5H)-diono;

2-(2-chlorfenil)-4-{[3-(dimetilamino)fenoksi]metil}-5-metil-1H-pirazolo[4,3-c]piridin-3,6(2H,5H)-diono;

2-(2-chlorfenil)-5-metil-4-{[metil(piridin-2-ilmetil) amino]metil}-1H-pirazolo[4,3-c]piridin-3,6(2H,5H)-diono;

4-{[(2-chlorbenzil)oksi]metil}-2-(2-chlorfenil)-5-(piridin-4-ilmetil)-1H-pirazolo[4,3-c]piridin-3,6(2H,5H)-diono;

4-{[(2-chlorbenzil)oksi]metil}-2-(2-chlorfenil)-5-(piridin-3-ilmetil)-1H-pirazolo[4,3-c]piridin-3,6(2H,5H)-diono;

4-{[(2-chlorbenzil)oksi]metil}-2-(2-chlorfenil)-5-(2-metoksietil)-1H-pirazolo[4,3-c]piridin-3,6(2H,5H)-diono;

2-(2-chlorfenil)-5-(2-metoksietil)-4-[(3-metoksifenoksi)metil]-1H-pirazolo[4,3-c]piridin-3,6(2H,5H)-diono;

2-(2-chlorfenil)-4-{[(3-fluorbenzil)(metil)amino] metil}-5-(2-metoksietil)-1H-pirazolo[4,3-c]piridin-3,6(2H,5H)-diono;

2-(2-chlorfenil)-4-[(3-metoksifenoksi)metil]-5-(piridin-4-ilmetil)-1H-pirazolo[4,3-c]piridin-3,6(2H,5H)-diono;

4-{[(3-chlorbenzil)oksi]metil}-2-(2-chlorfenil)-5-metil-1H-pirazolo[4,3-c] piridin-3,6(2H,5H)-diono;

2-(2-chlorfenil)-4-({[3-(dimetilamino)benzil]oksi} metil)-5-metil-1H-pirazolo[4,3-c]piridin-3,6(2H,5H)-diono;

2-(2-chlorfenil)-4-[(difenilmetoksi)metil]-5-metil-1H-pirazolo[4,3-c] piridin-3,6(2H,5H)-diono;

2-(2-chlorfenil)-4-[(3-metoksifenoksi)metil]-5-(piridin-3-ilmetil)-1H-pirazolo[4,3-c]piridin-3,6(2H,5H)-diono;

2-(2-chlorfenil)-4-{[(3-metoksibenzil)(metil)amino] metil}-5-metil-1H-pirazolo[4,3-c]piridin-3,6(2H,5H)-diono;

2-(2-chlorfenil)-4-{[(3-fluorbenzil)(metil)amino]metil}-5-[(1-metil-1H-pirazol-3-il)metil]-1H-pirazolo[4,3-c] piridin-3,6(2H,5H)-diono;

4-{[(2-chlorbenzil)(metil)amino]metil}-2-(2-chlorfenil)-5-(2-metoksietil)-1H-pirazolo[4,3-c]piridin-3,6(2H,5H)-diono;

4-{[(2-chlorbenzil)oksi]metil}-2-(2-chlorfenil)-5-[(1-metil-1H-pirazol-3-il)metil]-1H-pirazolo[4,3-c]piridin-3,6(2H,5H)-diono;

2-(2-chlorfenil)-5-metil-4-{[metil(piridin-3-ilmetil) amino]metil}-1H-pirazolo[4,3-c]piridin-3,6(2H,5H)-diono;

4-{[(2-chlorbenzil)(metil)amino]metil}-2-(2-chlorfenil)-5-[(1-metil-1H-pirazol-3-il)metil]-1H-pirazolo[4,3-c] piridin-3,6(2H,5H)-diono;

2-(2-chlorfenil)-4-{[(3-metoksibenzil)(metil) amino]metil}-5-[(1-metil-1H-pirazol-3-il)metil]-1H-pirazolo[4,3-c]piridin-3,6(2H,5H)-diono;

2-(2-chlorfenil)-4-{[(3-metoksibenzil)oksi]metil}-5-[(1-metil-1H-pirazol-3-il)metil]-1H-pirazolo[4,3-c]piridin-3,6(2H,5H)-diono;

2-(2-chlorfenil)-4-[(3-metoksifenoksi)metil]-5-[(1-metil-1H-pirazol-3-il)metil]-1H-pirazolo[4,3-c]piridin-3,6(2H,5H)-diono;

2-(2-chlorfenil)-4-[(3-metoksifenoksi)metil]-5-(pirazin-2-ilmetil)-1H-pirazolo[4,3-c]piridin-3,6(2H,5H)-diono;

2-(2-chlorfenil)-5-(2-metoksietil)-4-{[(3-metoksifenil) (metil)amino]metil}-1H-pirazolo[4,3-c]piridin-3,6(2H,5H)-diono;

2-(2-chlorfenil)-4-{[(3-metoksifenil)(metil)amino] metil}-5-[(1-metil-1H-pirazol-3-il)metil]-1H-pirazolo[4,3-c]piridin-3,6(2H,5H)-diono;

4-{[(2-chlorbenzil)(metil)amino]metil}-2-(2-chlorfenil)-5-(piridin-3-ilmetil)-1H-pirazolo[4,3-c]piridin-3,6(2H,5H)-diono;

2-(2-chlorfenil)-4-{[(3-metoksibenzil)oksi]metil}-5-(pirazin-2-ilmetil)-1H-pirazolo[4,3-c]piridin-3,6(2H,5H)-diono;

2-(2-chlorfenil)-4-{[(3-metoksibenzil)oksi]metil}-5-(piridin-3-ilmetil)-1H-pirazolo[4,3-c]piridin-3,6(2H,5H)-diono;

2-(2-chlorfenil)-4-{[(3-metoksibenzil)oksi]metil}-5-(2-metoksietil)-1H-pirazolo[4,3-c]piridin-3,6(2H,5H)-diono;

2-(2-chlorfenil)-4-{[(3-fluorbenzil)(metil)amino] metil}-5-(piridin-3-ilmetil)-1H-pirazolo[4,3-c]piridin-3,6(2H,5H)-diono;

4-{[(2-chlorbenzil)(metil)amino]metil}-2-(2-chlorfenil)-5-(pirazin-2-ilmetil)-1H-pirazolo[4,3-c]piridin-3,6(2H,5H)-diono;

2-(2-chlorfenil)-4-{[(3-metoksibenzil)(metil)amino] metil}-5-(piridin-3-ilmetil)-1H-pirazolo[4,3-c]piridin-3,6(2H,5H)-diono;

2-(2-chlorfenil)-4-[(3-metoksifenoksi)metil]-5-[(4-metilmorfolin-2-il)metil]-1H-pirazolo[4,3-c]piridin-3,6(2H,5H)-diono;

2-(2-chlorfenil)-4-{[4-(3-metoksifenil)piperazin-1-il] metil}-5-metil-1H-pirazolo[4,3-c]piridin-3,6(2H,5H)-diono;

2-(2-chlorfenil)-4-{[(3-metoksifenil)(metil)amino] metil}-5-(piridin-3-ilmetil)-1H-pirazolo[4,3-c]piridin-3,6(2H,5H)-diono;

2-(2-chlorfenil)-4-{[4-(2-chlorfenil)piperazin-1-il] metil}-5-metil-1H-pirazolo[4,3-c]piridin-3,6(2H,5H)-diono;

2-(2-chlorfenil)-4-{[4-(3-chlorfenil)piperazin-1-il] metil}-5-metil-1H-pirazolo[4,3-c]piridin-3,6(2H,5H)-diono;

4-{[(2-chlorbenzil)oksi]metil}-2-(2-metoksifenil)-5-(piridin-3-ilmetil)-1H-pirazolo[4,3-c]piridin-3,6(2H,5H)-diono;

4-{[(2-chlorbenzil)oksi]metil}-2-(2-chlorfenil)-5-(pirazin-2-ilmetil)-1H-pirazolo[4,3-c]piridin-3,6(2H,5H)-diono;

2-(2-chlorfenil)-4-{[metil(piridin-2-ilmetil)amino] metil}-5-(piridin-3-ilmetil)-1H-pirazolo[4,3-c]piridin-3,6(2H,5H)-diono;

2-(2-chlorfenil)-5-[(1-metil-1H-pirazol-3-il) metil]-4-{[metil(piridin-2-ilmetil)amino]metil}-1H-pirazolo[4,3-c]piridin-3,6(2H,5H)-diono;

4-{[(3-metoksibenzil)oksi]metil}-2-(2-metoksifenil)-5-(pirazin-2-ilmetil)-1H-pirazolo[4,3-c]piridin-3,6(2H,5H)-diono;

4-{[(3-metoksibenzil)oksi]metil}-2-(2-metoksifenil)-5-[(1-metil-1H-pirazol-3-il)metil]-1H-pirazolo[4,3-c] piridin-3,6(2H,5H)-diono;

2-(2-chlorfenil)-4-{[(3-metoksibenzil)(metil)amino] metil}-5-(pirazin-2-ilmetil)-1H-pirazolo[4,3-c]piridin-3,6(2H,5H)-diono;

4-[(benziloksi)metil]-2-(2-metoksifenil)-5-[(1-metil-1H-pirazol-3-il)metil]-1H-pirazolo[4,3-c]piridin-3,6(2H,5H)-diono;

4-[(3-metoksifenoksi)metil]-2-(2-metoksifenil)-5-[(1-metil-1H-pirazol-3-il)metil]-1H-pirazolo[4,3-c]piridin-3,6(2H,5H)-diono;

2-(2-chlorfenil)-5-[(1-metil-1H-pirazol-3-il) metil]-4-{[metil(piridin-3-ilmetil)amino]metil}-1H-pirazolo[4,3-c]piridin-3,6(2H,5H)-diono;

2-(2-chlorfenil)-4-{[metil(piridin-2-ilmetil)amino] metil}-5-(pirazin-2-ilmetil)-1H-pirazolo[4,3-c]piridin-3,6(2H,5H)-diono;

2-(2-metoksifenil)-4-{[4-(3-metoksifenil)piperazin-1-il] metil}-5-metil-1H-pirazolo[4,3-c]piridin-3,6(2H,5H)-diono;

2-(2-metoksifenil)-5-metil-4-[(4-piridin-2-ilpiperazin-1-il)metil]-1H-pirazolo[4,3-c]piridin-3,6(2H,5H)-diono;

2-(2-chlorfenil)-5-metil-4-[(4-piridin-2-ilpiperazin-1-il) metil]-1H-pirazolo[4,3-c]piridin-3,6(2H,5H)-diono;

4-{[(2-chlorbenzil)oksi]metil}-2-(2-metoksifenil)-5-(pirazin-2-ilmetil)-1H-pirazolo[4,3-c]piridin-3,6(2H,5H)-diono;

4-[(benziloksi)metil]-2-(2-metoksifenil)-5-(pirazin-2-ilmetil)-1H-pirazolo[4,3-c]piridin-3,6(2H,5H)-diono;

2-(2-chlorfenil)-5-[(1-metil-1H-pirazol-3-il)metil]-4-[(piridin-3-ilmetoksi)metil]-1H-pirazolo[4,3-c]piridin-3,6(2H,5H)-diono; ir

2-(2-chlorfenil)-5-(pirazin-2-ilmetil)-4-[(piridin-3-ilmetoksi)metil]-1H-pirazolo[4,3-c]piridin-3,6(2H,5H)-diono.

13. Farmacinė kompozicija, turinti bent vieną darinį pagal bet kurį 1-12 punktą ir jo farmaciniu požiūriu priimtiną nešiklį, skiediklį arba papildomą medžiagą.

14. Darinys pagal bet kurį 1-12 punktą, skirtas panaudoti kaip vaistas.

15. Pirazolopiridino darinys pagal bet kurį 1-12 punktą, skirtas panaudoti gydymui ligos arba būklės, parinktos iš kardiovaskuliarinių sutrikimų, kvėpavimo trakto sutrikimų, metabolizmo sutrikimų, odos susirgimų, kaulų susirgimų, neurouždegiminių ir/arba neurodegeneracinių susirgimų, inkstų ligų, dauginimosi sutrikimų, ligų, pažeidžiančių akis ir/arba stiklakūnį ir/arba būklės, pažeidžiančios vidinę ausį, uždegiminių susirgimų, kepenų susirgimų, skausmo, vėžio, alerginių susirgimų, traumatizmo, septinio, hemoraginio ir anafilaktinio šoko, virškinimo sistemos ligų arba sutrikimų, angiogenezės, nuo angiogenezės priklausančių būklių ir kitų ligų ir/arba sutrikimų, susijusių su nikotinamidadenindinukleotidfosfato oksidaze (NADPH oksidaze).

16. Junginio, kurio formulė (I), gamybos būdas, apimantis formulės (VIII) junginio ciklinimo pakopą, dalyvaujant bazei:

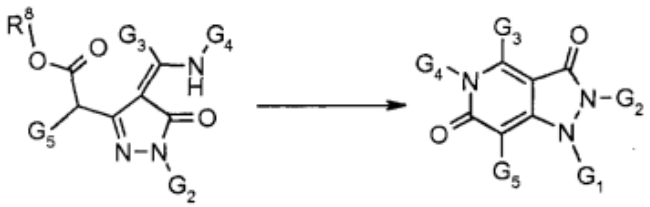

(VIII) (I)

kur R^8 yra C_1-C_6 alkilas, toks kaip metilas, etilas, propilas izopropilas arba butilas; G_1 yra H; G_2, G_3, G_4 ir G_5 yra kaip apibrėžta bet kuriame ankstesniame punkte.

---

(51) Int.Cl. ***A61K 31/44*** (2006.01)
A61K 31/4412 (2006.01)
A61K 31/4985 (2006.01)
A61K 31/5025 (2006.01)
A61K 31/506 (2006.01)
A61K 31/519 (2006.01)
A61K 31/53 (2006.01)
A61P 9/12 (2006.01)

(11) **2366393**
(96) 11168764.6
(96) 2006 04 12
(97) 2011 09 21
(97) 2013 08 07
(30) 05103147, 2005 04 19, EP

(72) Beume, Rolf, DE
Hatzelmann, Armin, DE
Marx, Degenhard, DE
Schudt, Christian, DE
Tenor, Hermann, DE
Eddahibi, Saadia, FR
Adnot, Serge, FR
(73) Takeda GmbH, 78467 Konstanz, DE
(74) Reda ŽABOLIENĖ, 7, Advokatės Redos Žabolienės

kontora METIDA, Verslo centras VERTAS, Gynėjų g. 16, LT-01109 Vilnius, LT

(54) Roflumilastas, skirtas plaučių hipertenzijos gydymui

Apibrėžties punktai: 12, brėžiniai: 0.

(57) 1. Junginio, parinkto iš grupės, susidedančios iš roflumilasto, roflumilasto farmaciniu požiūriu priimtinos druskos, roflumilasto-N-oksido ir roflumilasto-N-oksido farmaciniu požiūriu priimtinos druskos, panaudojimas gamybai farmacinės kompozicijos, skirtos plaučių hipertenzijos prevenciniam gydymui.

2. Panaudojimas pagal 1 punktą, kur junginys yra parinktas iš grupės, susidedančios iš roflumilasto ir roflumilasto farmaciniu požiūriu priimtinos druskos.

3. Panaudojimas pagal 1 punktą, kur junginys yra parinktas iš grupės, susidedančios iš roflumilasto-N-oksido ir roflumilasto-N-oksido farmaciniu požiūriu priimtinos druskos.

4. Panaudojimas pagal 1 punktą, kur junginys yra roflumilastas.

5. Panaudojimas pagal 1 punktą, kur junginys yra roflumilasto-N-okdidas.

6. Panaudojimas pagal bet kurį iš 1-5 punktų, kur plaučių hipertenzija yra plaučių hipertenzijos formos, kuri yra parinkta iš idiopatinės plaučių arterinės hipertenzijos; šeiminės plaučių arterinės hipertenzijos; plaučių arterinės hipertenzijos, susijusios su kolageno vaskuline liga, įgimta liga su šuntais tarp sisteminių ir plaučių arterijų, portine hipertenzija, ŽIV infekcija, vaistais arba toksinais; plaučių hipertenzijos, susijusios su skydliaukės sutrikimais, glikogeno kaupimosi liga, Gaucher liga, paveldima hemoragine tielangiektazija, hemoglobinopatijomis, mieloproliferaciniais sutrikimais arba splenektomija; plaučių arterinės hipertenzijos, susijusios su plaučių kapiliarų hemangiomatoze; naujagimių pastovios plaučių hipertenzijos; plaučių hipertenzijos, susiojusios su lėtine obstrukcine plaučių liga, intersticine plaučių liga, hipoksijos, išsivysčiusios dėl alveolinių hipoventiliacinių sutrikimų, hipoksijos, išsivysčiusios dėl miego metu sutrikusio kvėpavimo arba pastovaus buvimo dideliame aukštyje; plaučių hipertenzijos, susijusios su anomalijų išsivystymu; plaučių hipertenzijos dėl distalinių plaučių arterijų tromboembolinės obstrukcijos, grupės.

7. Panaudojimas pagal bet kurį iš 1-5 punktų, kur plaučių hipertenzija yra plaučių hipertenzijos formos, kuri yra parinkta iš idiopatinės plaučių arterinės hipertenzijos; šeiminės plaučių arterinės hipertenzijos; plaučių arterinės hipertenzijos, susijusios su kolageno vaskuline liga, įgimta liga su šuntais tarp sisteminių ir plaučių arterijų, portine hipertenzija, ŽIV infekcija, vaistais arba toksinais; plaučių hipertenzijos, susijusios su skydliaukės sutrikimais, glikogeno kaupimosi liga, Gaucher liga, paveldima hemoragine tielangiektazija, hemoglobinopatijomis, mieloproliferaciniais sutrikimais arba splenektomija; plaučių arterinės hipertenzijos, susijusios su plaučių kapiliarų hemangiomotoze; naujagimių pastovios plaučių hipertenzijos; plaučių hipertenzijos, susiojusios su intersticine plaučių liga, hipoksijos, išsivysčiusios dėl alveolinių hipoventiliacinių sutrikimų, hipoksijos, išsivysčiusios dėl miego metu sutrikusio kvėpavimo arba pastovaus buvimo dideliame aukštyje; plaučių hipertenzijos, susijusios su anomalijų išsivystymu; plaučių hipertenzijos dėl distalinių plaučių arterijų tromboembolinės obstrukcijos, grupės.

8. Panaudojimas pagal bet kurį iš 6 arba 7 punktą, kur plaučių hipertenzija yra idiopatinė plaučių arterinė hipertenzija.

9. Panaudojimas pagal bet kurį iš 6 arba 7 punktą, kur plaučių hipertenzija yra šeiminė plaučių arterinė hipertenzija.

10. Panaudojimas pagal 6 punktą, kur plaučių hipertenzija yra plaučių hipertenzija, susijusi su lėtine obstrukcine plaučių liga.

11. Panaudojimas pagal 6 arba 7 punktą, kur plaučių hipertenzija yra plaučių arterinė hipertenzija, susijusi su kolageno vaskuline liga, įgimta liga su šuntais tarp sisteminių ir plaučių arterijų, portine hipertenzija, ŽIV infekcija, vaistais ir toksinais.

12. Panaudojimas pagal 6 arba 7 punktą, kur plaučių hipertenzija yra plaučių arterinė hipertenzija, susijusi su skydliaukės sutrikimais, glikogeno kaupimosi liga, Gaucher liga, hemoragine tielangiektazija, hemoglobinopatijomis, mieloproliferaciniais sutrikimais ir splenektomija.

---

(51) Int.Cl. ***A61K 31/4704*** (2006.01)
A61P 11/00 (2006.01)
A61P 11/06 (2006.01)
A61P 11/08 (2006.01)

(11) **2398473**

(96) 10711830.9

(96) 2010 02 18

(97) 2011 12 28

(97) 2013 07 24

(86) PCT/EP2010/001026

(86) 2010 02 18

(87) WO 2010/094483

(87) 2010 08 26

(30) 09382020, 2009 02 18, EP

(72) RUF, Thorsten, ES
MASSANA MONTEJO, Eric, ES
(73) Almirall S.A., 08022 Barcelona, ES
(74) Reda ŽABOLIENĖ, 7, Advokatės Redos Žabolienės kontora METIDA, Verslo centras VERTAS, Gynėjų g. 16, LT-01109 Vilnius, LT

(54) 5-(2-{[6-(2,2-difluor-2-feniletoksi)heksil]amino}-1-hidroksietil)-8-hidroksichinolin-2-(1H)-onas, skirtas plaučių funkcijai gydyti

Apibrėžties punktai: 3, brėžiniai: 0.

(57) 1. 5-(2-{[6-(2,2-difluor-2-feniletoksi)heksil]amino}-1-hidroksietil)-8-hidroksichinolin-2-(1H)-ono junginys, jo racematas, stereoizomeras arba stereoizomerų mišinys, arba farmaciškai priimtina jų druska arba solvatas, naudojamas inhaliacijoms plaučių funkcijai normalizuoti žmonėms, sergantiems astma, lėtine obstrukcine plaučių liga (LOPL), raumenų distrofija ar gastroezofaginio refliukso liga, kurių FEV1, nustatytas prieš skiriant junginį, yra mažesnis kaip 90 % prognozuojamo normalaus tų pacientų FEV1, kai prognozuojamas normalus FEV1 apskaičiuojamas pagal šias formules:

vyrai: 4,3H-0,029A-2,49;

moterys: 3,95H - 0,025A-2,6;

čia H = ūgis (metrais) ir A = amžius (metais).

2. 5-(2-{[6-(2,2-difluoro-2-feniletoksi)heksil]amino}-1-hidroksietil)-8-hidroksichinolin-2-(1H)-ono junginys, jo racematas, stereoizomeras arba stereoizomerų mišinys, arba farmaciškai priimtina jų druska arba solvatas, naudojamas inhaliacijoms palaikomajam gydymui, kai:

a) lėtinėmis kvėpavimo organų ligomis sergančių pacientų FEV1 vertė mažesnė, negu prognozuojama normali vertė, kuri apibrėžta toliau, po gydymo 50 mcg salmeterolio du kartus per dieną, kai prognozuojamas normalus FEV1 apskaičiuojamas pagal šias formules:

vyrai: 4,3H-0,029A-2,49;

moterys: 3,95H - 0,025A-2,6;

čia H = ūgis (metrais) ir A = amžius (metais); arba

b) lėtinėmis kvėpavimo organų ligomis sergančių pacientų FEV1 vertė nepadidėja 200 ml arba daugiau po vienos 400 mcg salbutamolio inhaliacijos.

3. 5-(2-{[6-(2,2-difluoro-2-feniletoksi)heksil]amino}-1-hidroksietil)-8-hidroksichinolin-2-(1H)-ono junginys, jo racematas, stereoizomeras arba stereoizomerų mišinys, arba farmaciškai priimtina jų druska arba solvatas, naudojamas inhaliacijoms kaip vaistai gyvybei gelbėti esant ekstremaliai sveikatos situacijai, atsiradusiai dėl stiprių astmos priepuolių, fizinio krūvio sukelto bronchų spazmo arba anafilaksinių reakcijų.

---

(51) Int.Cl. ***A61K 31/4965*** (2006.01)
C07D 241/02 (2006.01)
A61K 31/495 (2006.01)
A61K 31/50 (2006.01)
C07D 241/24 (2006.01)
C07D 241/28 (2006.01)
A61K 45/06 (2006.01)
A61P 11/00 (2006.01)
A61P 27/04 (2006.01)
A61P 1/00 (2006.01)
A61P 9/00 (2006.01)
A61P 7/10 (2006.01)

(11) **1922073**
(96) 06751598.1
(96) 2006 04 27
(97) 2008 05 21
(97) 2013 07 10
(86) PCT/US2006/015957
(86) 2006 04 27
(87) WO 2007/018640
(87) 2007 02 15
(30) 195758, 2005 08 03, US

(72) JOHNSON, Michael, R., US
MOLINO, Bruce, F., US
SARGENT, Bruce, US
ZHANG, Jianzhong, US
(73) Parion Sciences, Inc., Durham, NC 27713, US
(74) Tatjana STERLINA, 37, UAB „Intels“, Naugarduko g. 32/2, LT-03225 Vilnius, LT

(54) Nauji blokuoti pirazinoilguanidino natrio kanalų blokatoriai

Apibrėžties punktai: 16, brėžiniai: 0.

(57) 1. Junginys, atstovaujamas formulės (I):

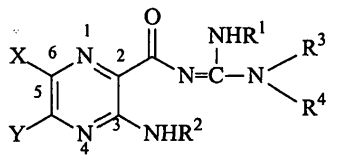

(I)

,

kurioje

X yra vandenilis, halogenas, trifluormetilas, C_1-C_7 alkilas, nepakeistas arba pakeistas fenilas, C_1-C_7 alkil-tio, fenil-C_1-C_7 alkil-tio, C_1-C_7 alkil-sulfonilas, arba fenil-C_1-C_7 alkil-sulfonilas;

Y yra vandenilis, hidroksilas, merkapto, C_1-C_7 alkoksi, C_1-C_7 alkil-tio, halogenas, C_1-C_7 alkilas, nepakeista arba pakeista fenilo grupė, arba $-N(R^2)_2$;

R^1 yra vandenilis arba C_1-C_7 alkilas;

kiekvienas R^2, nepriklausomai, yra $-R^7$, $-(CH_2)_m-OR^8$, $-(CH_2)_m-NR^7R^{10}$, $-(CH_2)_n(CHOR^8)(CHOR^8)_n-CH_2-OR^8$, $-(CH_2CH_2O)_m-R^8$ $-(CH_2CH_2O)_m-CH_2CH_2NR^7R^{10}$, $-(CH_2)_n-C(=O)NR^7R^{10}$, $-(CH_2)_n-Z_g-R^7$, $-(CH_2)_m-NR^{10}-CH_2(CHOR^8)(CHOR^8)_n-CH_2OR^8$, $-(CH_2)_n-CO_2R^7$, arba

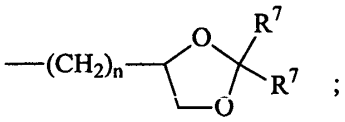

;

R^3 ir R^4, kiekvienas nepriklausomai, yra vandenilis, grupė, atstovaujama formulės (A), C_1-C_7 alkilas, hidroksi-C_1-C_7 alkilas, fenilas, fenil-C_1-C_7 alkilas, (halogenfenil)-C_1-C_7 alkilas, C_1-C_7-(alkilfenilalkil)as, C_1-C_7-(alkoksifenil)-C_1-C_7 alkilas, naftil-C_1-C_7 alkilas, arba piridil-C_1-C_7 alkilas, su sąlyga, kad bent jau vienas iš R^3 ir R^4 yra grupė, atstovaujama formulės (A):

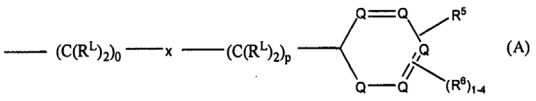

(A)

,

kurioje

kiekvienas R^L, nepriklausomai, yra -R^7, -$(CH_2)_n$-OR^8, -O-$(CH_2)_m$-OR^8, -$(CH_2)_n$-NR^7R^{10}, -O-$(CH_2)_m$-NR^7R^{10}, -$(CH_2)_n$- $(CHOR^8)(CHOR^8)_n$-CH_2OR^8,-O-$(CH_2)_m(CHOR^8)(CHOR^8)_n$-$CH_2OR^8$, -$(CH_2CH_2O)_m$-$R^8$, -O-$(CH_2CH_2O)_m$-$R^8$, -$(CH_2CH_2O)_m$-$CH_2CH_2NR^7R^{10}$, -O-$(CH_2CH_2O)_m$-$CH_2CH_2NR^7R^{10}$, -$(CH_2)_n$-C(=O) NR^7R^{10}, -O-$(CH_2)_m$-C(=O)NR^7R^{10}, -$(CH_2)_n$-$(Z)_g$-R^7, -O-$(CH_2)_m$-$(Z)_g$-R^7, -$(CH_2)_n$-NR^{10}-$CH_2(CHOR^8)(CHOR^8)_n$-CH_2OR^8, -O-$(CH_2)_m$-NR^{10}-$CH_2(CHOR^8)(CHOR^8)_n$-CH_2OR^8, -$(CH_2)_n$-CO_2R^7, -O-$(CH_2)_m$-CO_2R^7, -OSO_3H, -O-gliukuronidas, -O-gliukozė,

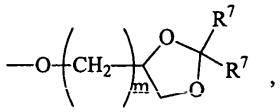

,

arba

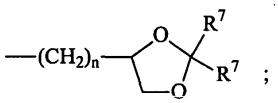

;

kiekvienas o, nepriklausomai, yra sveikas skaičius nuo 0 iki 10;

kiekvienas p yra sveikas skaičius nuo 0 iki 10;

su sąlyga, kad o ir p suma kiekvienoje gretimoje grandinėje yra nuo 1 iki 10;

kiekvienas x, nepriklausomai, yra -O-, -NR^{10}-, -C(=O)-, -CHOH-, -C(=N-R^{10})-, -$CHNR^7R^{10}$-, arba atstovauja viengubą jungtį;

kiekvienas R^5, nepriklausomai, yra -jungtis-$(CH_2)_m$-CAP, -jungtis-$(CH_2)_n(CHOR^8)(CHOR^8)_n$-CAP, -jungtis-$(CH_2CH_2O)_m$- CH_2-CAP, -jungtis-$(CH_2CH_2O)_m$-CH_2CH_2-CAP, -jungtis-$(CH_2)_m$-$(Z)_g$-CAP, -jungtis-$(CH_2)_n(Z)_g$-$(CH_2)_m$-CAP, -jungtis-$(CH_2)_n$-NR^{13}-$CH_2(CHOR^8)(CHOR^8)_n$-CAP, -jungtis-$(CH_2)_n$-$(CHOR^8)_m$$CH_2$-$NR^{13}$-$(Z)_g$-CAP, -jungtis-$(CH_2)_nNR^{13}$-$(CH_2)_m(CHOR^8)_nCH_2NR^{13}$-$(Z)_g$-CAP, -jungtis-$(CH_2)_m$-$(Z)_g$-$(CH_2)_m$-CAP, -jungtis-NH-C(=O)-NH-$(CH_2)_m$-CAP, -jungtis-$(CH_2)_m$-C(=O)NR^{13}-$(CH_2)_m$-CAP, -jungtis-$(CH_2)_n$-$(Z)_g$-$(CH_2)_m$-$(Z)_g$-CAP, arba -jungtis-Z_g-$(CH_2)_m$- Het-$(CH_2)_m$-CAP;

kiekviena „jungtis“, nepriklausomai, yra -O-, -$(CH_2)_m$-, -O$(CH_2)_m$-, -NR^{13}-C(=O)-NR^{13}-, - NR^{13}-C(=O)-$(CH_2)_m$-, -C(=O)- NR^{13}-$(CH_2)_m$-, -$(CH_2)_n$-Z_g-$(CH_2)_n$, -S-, -SO-, -SO_2-, - SO_2NR^7-, -SO_2NR^{10}-, arba -Het-;

kiekvienas CAP, nepriklausomai, yra -CR^{10}(-$(CH_2)_m$-R^9)(-$(CH_2)_m$-R^9);

kiekvienas Ar, nepriklausomai, yra fenilas, pakeistas fenilas, kur minėti pakaitai yra 1-3 grupės, nepriklausomai, parinkti iš grupės, susidedančios iš -OH, -OCH_3, -$NR^{13}R^{13}$, -Cl, -F, ir -CH_3, arba heteroarilo;

kuriame heteroarilas yra parinktas iš grupės, susidedančios iš piridino, pirazino, tinazino, furilo, furfuril-, tienilo, tetrazolo, tiazolidindiono ir imidazoilo

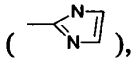

),

pirolo, furano, tiofeno, piridino, chinolino, indolo, adenino, pirazolo, imidazolo, tiazolo, izoksazolo, indolo, benzimidazolo, purino, chinolino, izochinolinoe, piridazino, pirimidino, pirazino, 1,2,3-triazino, 1,2,4-triazino, 1,3,5-triazino, cinolino, ftalazino, chinazolino, chinoksalino, ir pteridino;

kiekvienas R^6, nepriklausomai, yra -R^7, -OR^7, -OR^{11}, -$N(R^7)_2$, -$(CH_2)_m$-OR^8, -O-$(CH_2)_m$-OR^8, -$(CH_2)_n$-NR^7R^{10}, -O-$(CH_2)_m$-NR^7R^{10}, -$(CH_2)_n(CHOR^8)(CHOR^8)_n$-$CH_2OR^8$, -O-$(CH_2)_m(CHOR^8)(CHOR^8)_n$-$CH_2OR^8$, -$(CH_2CH_2O)_m$-$R^8$, -O-$(CH_2CH_2O)_m$-$R^8$, -$(CH_2CH_2O)_m$-$CH_2CH_2NR^7R^{10}$, -O-$(CH_2CH_2O)_m$-$CH_2CH_2NR^7R^{10}$, -$(CH_2)_n$-C(=O)$NR^7R^{10}$, -O-$(CH_2)_m$-C(=O)$NR^7R^{10}$, -$(CH_2)_n$-$(Z)_g$-$R^7$, -O-$(CH_2)_m$-$(Z)_g$-$R^7$, -$(CH_2)_n$-$NR^{10}$-$CH_2(CHOR^8)(CHOR^8)_n$-$CH_2OR^8$, -O-$(CH_2)_m$-$NR^{10}$-$CH_2(CHOR^8)(CHOR^8)_n$-$CH_2OR^8$, -$(CH_2)_n$-$CO_2R^7$, -O-$(CH_2)_m$-$CO_2R^7$, -$OSO_3H$, -O-gliukuronidas, -O-gliukozė,

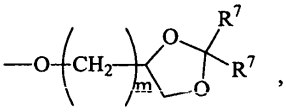

,

arba

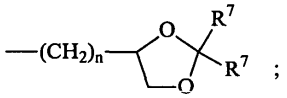

;

kuriame kai du R^6 yra –OR^{11} ir randasi fenilo žiede greta vienas kito, tai dviejų R^6 alkilų liekanos gali būti sujungtos kartu, kad sudarytų metilendioksi grupę;

su sąlyga, kad kai bent jau dvi -CH_2OR^8 grupės randasi greta viena kitos, tai R^8 grupės gali būti sujungtos kartu, kad sudarytų mono- arba di-pakeistus 1,3-dioksaną arba 1,3-dioksolaną;

kiekvienas R^7, nepriklausomai, yra vandenilis, C_1-C_7 alkilas, fenilas, pakeistas fenilas;

kiekvienas R^8, nepriklausomai, yra vandenilis, C_1-C_7 alkilas, -C(=O)-R^{11}, gliukuronidas, 2-tetrahidropiranilas, arba

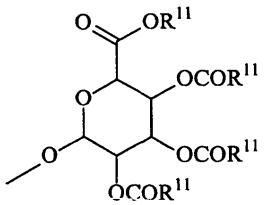

;

kiekvienas R^9, nepriklausomai, yra $-CO_2R^{13}$, tiazolidindionas, oksazolidinedionas, -O-C(=S) $NR^{13}R^{13}$, $-C(=O)OAr$, $-C(=O)NR^{13}Ar$, imidazolinas, tetrazolas, tetrazolo amidas, $-SO_2NHR^{13}$, $-SO_2NH-C(R^{13}R^{13})-(Z)_g-R^{13}$, $-C(=O)NR^{10}Ar$, $-SO_2NR^7R^7$;

kiekvienas R^{10}, nepriklausomai, yra -H, $-SO_2CH_3$, $-CO_2R^{13}$, $-C(=O)NR^{13}R^{13}$, $-C(=O)R^{13}$, arba $-(CH_2)_m-(CHOH)_n-CH_2OH$;

kiekvienas Z, nepriklausomai, yra -CHOH-, -C(=O)-, $-CHNR^{13}R^{13}-$, $-C=NR^{13}-$, arba $-NR^{13}-$;

kiekvienas R^{11}, nepriklausomai, yra C_1-C_7 alkilas;

kiekvienas R^{12}, nepriklausomai, yra $-SO_2CH_3$, $-CO_2R^{13}$, $-C(=O)NR^{13}R^{13}$, $-C(-O)R^{13}$, arba - $CH_2-(CHOH)_n-CH_2OH$;

kiekvienas R^{13}, nepriklausomai, yra $-R^7$;

kiekvienas Het, nepriklausomai, yra $-NR^{13}-$, -S-, -SO-, $-SO_2-$, -O-, $-SO_2NR^{13}-$, $-NHSO_2-$, $-NR^{13}CO-$, arba $-CONR^{13}-$;

kiekvienas g, nepriklausomai, yra sveikas skaičius nuo 1 iki 6;

kiekvienas m, nepriklausomai, yra sveikas skaičius nuo 1 iki 7;

kiekvienas n, nepriklausomai, yra sveikas skaičius nuo 0 iki 7;

kiekvienas Q, nepriklausomai, yra $C-R^5$, $C-R^6$, arba azoto atomas, kur daugiausiai trys Q žiede yra azoto atomai;

kiekvienas V, nepriklausomai, yra $-(CH_2)_m-NR^7R^{10}$, $-CH_2)_m-NR^7R^7$, $-(CH_2)_m-^+NR^{11}R^{11}R^{11}$, $-(CH_2)_n-(CHOR^8)_m-(CH_2)_mNR^7R^{10}$, $-(CH_2)_n-NR^{10}R^{10}$ + $-(CH_2)_n-(CHOR^8)_m-(CH_2)_mNR^7R^7$, $-(CH_2)_n-(CHOR^8)_m-(CH_2)_mNR^{11}R^{11}R^{11}$, su sąlyga, kad kai V yra tiesiogiai prijungtas prie azoto atomo, tada V taip pat, nepriklausomai, gali būti R^7, R^{10}, arba $(R^{11})_2$;

kuriame kai dvi $-CH_2OR^8$ grupės yra išsidėstę viena kitos atžvilgiu 1,2- arba 1,3- padėtyse, tai R^8 grupės gali būti sujungtos, kad sudarytų ciklinius mono- arba di-pakeistus 1,3-dioksaną arba 1,3-dioksolaną;

arba jo farmaciniu požiūriu priimtina druska; ir

apimant jo visų enantiomerų, diastereomerų ir racematų mišinius.

2. Junginys pagal 1 punktą, kuriame

Y yra $-NH_2$,

R^2 yra vandenilis,

R^1 yra vandenilis,

X yra chloras,

R^3 yra vandenilis,

kiekvienas R^L yra vandenilis,

x atitinka vienguba jungtį, ir

kiekvienas R^6 yra vandenilis.

3. Junginys pagal 1 punktą, kuriame R^{13} yra vandenilis.

4. Junginys pagal 1 punktą, kuriame vienas Q yra azoto atomas.

5. Junginys pagal 1 punktą, kuriame du Q yra azoto atomas.

6. Junginys pagal 1 punktą, kuriame trys Q yra azoto atomas.

7. Junginys pagal 1 punktą, kuriame kai Q nėra, yra azoto atomas.

8. Kompozicija, apimanti:

junginį pagal 1 punktą; ir

P2Y2 receptoriaus agonistą.

9. Kompozicija, apimanti:

junginį pagal 1 punktą; ir

bronchodilatorių.

10. Farmacinė kompozicija, apimanti junginį pagal 1 punktą ir farmaciniu požiūriu priimtiną nešiklį.

11. Junginys pagal 1 punktą, skirtas panaudoti gleivinių paviršių hidratacijos skatinimui.

12. Junginys pagal 1 punktą, skirtas panaudoti vietiškai gleivinių gynybos atstatyme.

13. Junginys pagal 1 punktą, skirtas panaudoti natrio kanalų blokavime.

14. Junginys pagal 1 punktą, skirtas panaudoti kaip vaistas.

15. Junginys pagal 1 punktą, skirtas subjektui, kuriam to reikia

- lėtinio bronchito, cistinės fibrozės, sinusito, vaginos sausumo, akies sausumo, Sjogren'o ligos, distalinės žarnos obstrukcijos sindromo, sausos odos, ezofagito, sausos gerklės (kserostomijos), astmos, pirminės blakstienų diskinezijos, *otitis media,* lėtinės obstrukcinės plaučių ligos, emfizemos, pneumonijos, vidurių užkietėjimo, lėtinio divertikulito, rinosinusito, hipertenzijos, edemos gydymui,
- kraujospūdžio sumažinimui,
- respiratoriaus sukeltos pneumonijos prevencijai.

16. Junginys pagal 1 punktą, skirtas panaudoti diurezės skatinime, natrio diurezėje, druskų diurezėje, akių hidratacijoje, ragenos hidratacijoje, gleivių klirense gleiviniuose paviršiuose, nosies dehidratacijos gydyme, skreplių sukėlime diagnostikos tikslams.

(51) Int.Cl. ***A61K 31/497*** (2006.01)
A61K 31/498 (2006.01)
A61K 31/4985 (2006.01)
A61K 31/517 (2006.01)
A61K 31/436 (2006.01)
A61K 31/555 (2006.01)
A61K 31/337 (2006.01)
A61K 45/06 (2006.01)
A61P 35/00 (2006.01)
(11) **2139483**
(96) 08742674.8
(96) 2008 04 08
(97) 2010 01 06
(97) 2013 09 18
(86) PCT/US2008/004570
(86) 2008 04 08
(87) WO 2008/127594
(87) 2008 10 23
(30) 923164 P, 2007 04 11, US
(72) LAMB, Peter, US
MATTHEWS, David, US
(73) Exelixis, Inc., South San Francisco, CA 94080, US
(74) Liucija JANICKAITĖ, 29, Inpatra UAB, Šeškinės g. 59-53, LT-07162 Vilnius, LT
(54) Kombinuota terapija, apimanti P13K-alfa chinoksalino inhibitorių, skirta naudoti vėžio gydymui
Apibrėžties punktai: 11, brėžiniai: 5.

(57) 1. Junginys, kuris yra:

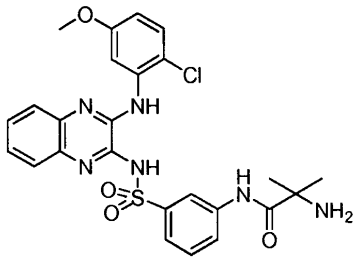

arba vienas izomeras arba jų tautomeras, kur junginys yra pasirinktinai kaip farmaciniu požiūriu priimtina druska ir papildomai pasirinktinai kaip hidratas, ir papildomai pasirinktinai kaip jų solvatas; skirtas naudoti kartu su vienu arba daugeliu gydymų, nepriklausomai pasirinktų iš vieno arba daugiau chemoterapinių preparatų, pasirinktų iš grupės, sudarytos iš platinos, taksano, rapamicino ir erlotinibo, skirtų vėžiui gydyti.

2. Junginys arba vienas izomeras arba jų tautomeras pagal 1 punktą, kur vėžys yra pasirinktas iš krūties vėžio, storosios žarnos vėžio, tiesiosios žarnos vėžio, endometriumo vėžio, virškinimo trakto karcinoidų navikų, virškinimo trakto stromos navikų, glioblastomos, kepenų ląstelių karcinomos, mažų ląstelių plaučių vėžio, ne mažų ląstelių plaučių vėžio, melanomos, kiaušidžių vėžio, gimdos kaklelio vėžio, kasos vėžio, prostatos vėžio, ūminės mieloleukemijos, lėtinės mieloleukemijos, ne Hodžkino limfomos ir skydliaukės karcinomos.

3. Junginys pagal 1 punktą, kur gydymas vykdomas vienu chemoterapiniu agentu, kur chemoterapinis agentas yra taksolis.

4. Junginys pagal 1 punktą, kur gydymas vykdomas vienu chemoterapiniu agentu, kur chemoterapinis agentas yra rapamicinas.

5. Junginys pagal 1 punktą, kur gydymas vykdomas vienu chemoterapiniu agentu, kur chemoterapinis agentas yra karboplatina.

6. Junginys pagal 1 punktą, kur gydymas vykdomas vienu chemoterapiniu agentu, kur chemoterapinis agentas yra erlotinibas.

7. Junginys pagal 1 punktą, kur vėžys yra parinktas iš prostatos vėžio, ne mažų ląstelių plaučių vėžio ir krūties vėžio.

8. Junginys pagal 1 punktą, kur chemoterapinis agentas yra taksolis, ir vėžys yra prostatos vėžys.

9. Junginys pagal 1 punktą, kur chemoterapinis agentas yra rapamicinas, ir vėžys yra prostatos vėžys.

10. Junginys pagal 1 punktą, kur chemoterapinis agentas yra karboplatina, ir vėžys yra ne smulkiųjų ląstelių plaučių vėžys.

11. Junginys pagal 1 punktą, kur chemoterapinis agentas yra erlotinibas, ir vėžys yra krūties vėžys.

---

(51) Int.Cl. ***A61K 31/53*** (2006.01)
A61K 31/568 (2006.01)
A61K 31/724 (2006.01)
A61K 45/06 (2006.01)
A61P 15/00 (2006.01)
(11) **1750766**
(96) 05745467.0
(96) 2005 05 11
(97) 2007 02 14
(97) 2013 07 03
(86) PCT/NL2005/000355
(86) 2005 05 11
(87) WO 2005/107810
(87) 2005 11 17
(30) 04076402, 2004 05 11, EP
04078033, 2004 11 04, EP
04078380, 2004 12 13, EP
04078381, 2004 12 13, EP
04078455, 2004 12 21, EP

(72) TUITEN, Jan Johan Adriaan, NL
(73) Emotional Brain B.V., 1311 RL Almere, NL
(74) Jurga PETNIŪNAITĖ, 51, AAA Law, J.Jasinskio g. 16A, LT-03163 Vilnius, LT

(54) Farmacinės kompozicijos ir jų panaudojimai moters seksualinių disfunkcijų gydyme

Apibrėžties punktai: 22, brėžiniai: 0.

(57) 1. PDE5 inhibitoriaus ir testosterono arba dihidrotestosterono derinys, skirtas panaudoti kaip vaistas moters seksualinės disfunkcijos gydymui, pagal kurį testosteronas yra vartojamas 3,5-5,5 valandos prieš seksualinį aktyvumą arba dihidrotestosteronas yra vartojamas 3-5 valandas prieš seksualinį aktyvumą, ir minėtas PDE5 inhibitorius yra vartojamas 1-2 valandas prieš seksualinį aktyvumą taip, kad junginių poveikiai bent jau iš dalies sutaptų.

2. Derinys, skirtas panaudoti pagal 1 punktą, pagal kurį testosteronas arba dihidrotestosteronas yra paruoštas pateikti pacientei, kenčiančiai nuo seksualinės disfunkcijos, kraujo cirkuliacijoje maksimalų lygį laisvo testosterono arba dihidrotestosterono mažiausiai 0,010 nmol/l.

3. Derinys, skirtas panaudoti pagal bet kurį 1-2 punktus, kuriame testosteronas arba dihidrotestosteronas yra pateikti poliežuvinės vaisto formos.

4. Derinys, skirtas panaudoti pagal 3 punktą, kuriame minėta poliežuvinė vaisto forma apima ciklodekstriną, pavyzdžiui hidroksipropil-beta ciklodekstriną.

5. Derinys, skirtas panaudoti pagal bet kurį 1-2 punktus, kuriame testosteronas arba dihidrotestosteronas yra skirtas atpalaiduoti pagrindinai visą testosteroną arba dihidrotestosteroną per 60 sekundžių laiko intervalą po pavartojimo.

6. Derinys, skirtas panaudoti pagal bet kurį iš 1, 2 arba 5 punktų, kuriame minėtas vaistas apima kompoziciją, apimančią testosteroną ir kompoziciją, apimančią PDE5 inhibitorių.

7. Derinys, skirtas panaudoti pagal bet kurį iš 1, 2 arba 5 punktų, kuriame minėtas vaistas apima vieną kapsulę arba sudėtį su skirtingo atpalaidavimo savybėmis dviems junginiams.

8. Derinys, skirtas panaudoti pagal bet kurį iš 1, 2 arba 5-7 punktų, kuriame minėtas vaistas apima mažiausiai 0,3 mg testosterono ir daugiausiai 2,5 mg testosterono.

9. Derinys, skirtas panaudoti pagal bet kurį iš 1, 2 arba 5-8 punktų, kuriame minėtas vaistas apima mažiausiai 5 mg vardenafilo ir daugiausiai 20 mg vardenafilo.

10. Derinys, skirtas panaudoti pagal bet kurį iš 1, 2 arba 5-8 punktų, kuriame minėtas vaistas apima mažiausiai 25 mg sildenafilo ir daugiausiai 100 mg sildenafilo.

11. Derinys, skirtas panaudoti pagal bet kurį iš 1, 2 arba 5-8 punktų, kuriame minėtas vaistas apima mažiausiai 5 mg tadalafilo ir daugiausiai 20 mg tadalafilo.

12. Derinys, skirtas panaudoti pagal bet kurį iš 1, 2 arba 5-11 punktų, kuriame minėtas vaistas dar apima junginį, konkuruojantį su testosteronu arba dihidrotestosteronu dėl SHBG surišimo.

13. Derinys, skirtas panaudoti pagal bet kurį iš 1, 2 arba 5-12 punktų, kuris dar apima dopamino kelio agonistą.

14. Derinys, skirtas panaudoti pagal bet kurį iš 1, 2 arba 5-13 punktų, kuris dar apima centrinėje nervų sistemoje adrenerginio tonuso slopinimą.

15. Rinkinys iš dalių, skirtas panaudoti moters seksualinės disfunkcijos gydyme, pagal kurį testosteronas yra vartojamas 3,5-5,5 valandos prieš seksualinį aktyvumą arba dihidrotestosteronas yra vartojamas 3-5 valandas prieš seksualinį aktyvumą, ir minėtas PDE5 inhibitorius yra vartojamas 1-2 valandas prieš seksualinį aktyvumą taip, kad junginių poveikiai bent jau iš dalies sutaptų, kuriame minėtas rinkinys apima mažiausiai vieną farmacinę kompoziciją, apimančią testosteroną arba dihidrotestosteroną ir mažiausiai vieną farmacinę kompoziciją, apimančią PDE5 inhibitorių, o minėta kompozicija, apimanti testosteroną arba dihidrotestosteroną yra skirta nedelsiant atpalaiduoti visą testosteroną taikinio vietoje.

16. Rinkinys iš dalių, skirtas panaudoti pagal 15 punktą, kuriame farmacinė kompozicija, apimanti testosteroną, apima mažiausiai 0,3 mg testosterono ir daugiausiai 2,5 mg testosterono.

17. Rinkinys iš dalių, skirtas panaudoti pagal 15 arba 16 punktą, kuriame farmacinė kompozicija, apimanti PDE5 inhibitorių, apima mažiausiai 5 mg vardenafilo ir daugiausiai 20 mg vardenafilo.

18. Rinkinys iš dalių, skirtas panaudoti pagal 15 arba 16 punktą, kuriame farmacinė kompozicija, apimanti PDE5 inhibitorių, apima mažiausiai 25 mg sildenafilo ir daugiausiai 100 mg sildenafilo.

19. Rinkinys iš dalių, skirtas panaudoti pagal 15 arba 16 punktą, kuriame farmacinė kompozicija, apimanti

PDE5 inhibitorių, apima mažiausiai 5 mg tadalafilo ir daugiausiai 20 mg tadalafilo.

20. Rinkinys iš dalių, skirtas panaudoti pagal bet kurį iš 15-19 punktų, kuris dar apima dopamino kelio agonistą.

21. Rinkinys iš dalių, skirtas panaudoti pagal bet kurį iš 15-19 punktų, kuris dar apima centrinėje nervų sistemoje adrenerginio tonuso slopinimą.

22. Farmacinė kompozicija, skirta panaudoti pagal bet kurį iš 1-14 punktų, kuriame minėta farmacinė kompozicija apima PDE5 inhibitorių ir testosteroną arba dihidrotestosteroną, supakuotus į vieną kapsulę arba sudėtį su skirtingomis atpalaidavimo savybėmis dviems junginiams taip, kad PDE5 inibitoriaus ir testosterono arba dihidrotestosterono poveikiai sutampa.

---

(51) Int.Cl. ***A61K 31/573*** (2006.01)
A61P 35/00 (2006.01)
A61K 31/58 (2006.01)
A61K 45/06 (2006.01)
(11) **2061561**
(96) 07837326.3
(96) 2007 08 23
(97) 2009 05 27
(97) 2013 07 10
(86) PCT/US2007/018769
(86) 2007 08 23
(87) WO 2008/024484
(87) 2008 02 28
(30) 921506 P, 2006 08 25, US
(72) AUERBACH, Alan, H., US
BELLDEGRUN, Arie, S., US
(73) Janssen Oncology, Inc., Los Angeles CA 90024, US
(74) Jurga PETNIŪNAITĖ, 51, AAA Law, J.Jasinskio g. 16A, LT-03163 Vilnius, LT
(54) Vėžio gydymui skirtos kompozicijos
Apibrėžties punktai: 24, brėžiniai: 0.
(57) 1. Abiraterono acetato arba farmaciniu požiūriu priimtinos jo druskos terapiškai efektyvaus kiekio panaudojimas gamyboje medikamento, skirto žmogaus prostatos vėžio gydymui, kur medikamentas yra pagamintas įvedimui papildant terapiškai efektyvų kiekį prednizono.

2. Junginys, skirtas naudoti žmogaus prostatos vėžio gydymo būde, kur junginys yra abiraterono acetato arba farmaciniu požiūriu priimtinos jo druskos terapiškai efektyvus kiekis ir kur junginys turi būti įvedamas papildant terapiškai efektyvų kiekį prednizono.

3. Panaudojimas pagal 1 punktą arba junginys, skirtas naudoti pagal 2 punktą, kur abiraterono acetato arba farmaciniu požiūriu priimtinos jo druskos terapiškai efektyvus kiekis yra nuo 50 mg/per dieną iki 2000 mg/per dieną.

4. Panaudojimas pagal 1 punktą arba junginys, skirtas naudoti pagal 2 punktą, kur abiraterono acetato arba farmaciniu požiūriu priimtinos jo druskos terapiškai efektyvus kiekis yra nuo 500 mg/per dieną iki 1500 mg/per dieną.

5. Panaudojimas pagal 1 punktą arba junginys, skirtas naudoti pagal 2 punktą, kur abiraterono acetato arba farmaciniu požiūriu priimtinos jo druskos terapiškai efektyvus kiekis yra 1000 mg/per dieną.

6. Panaudojimas pagal 1 punktą arba junginys, skirtas naudoti pagal 2 punktą, kur abiraterono acetato arba farmaciniu požiūriu priimtinos jo druskos terapiškai efektyvus kiekis yra pagamintas įvedimui bent vienos geriamosios vaisto formos, apimančios maždaug 250 mg abiraterono acetato arba farmaciniu požiūriu priimtinos jo druskos, pavidale.

7. Panaudojimas arba junginys, skirtas naudoti pagal 3 punktą, kur terapiškai efektyvus prednizono kiekis yra nuo 0,01 mg/per dieną iki 500 mg/per dieną.

8. Panaudojimas arba junginys, skirtas naudoti pagal 4 punktą, kur terapiškai efektyvus prednizono kiekis yra nuo 10 mg/per dieną iki 250 mg/per dieną.

9. Panaudojimas pagal 1 punktą arba junginys, skirtas naudoti pagal 2 punktą, kur abiraterono acetato arba farmaciniu požiūriu priimtinos jo druskos terapiškai efektyvus kiekis yra pagamintas įvedimui nuosekliai po terapiškai efektyvaus kiekio prednizono.

10. Panaudojimas pagal 1 punktą arba junginys, skirtas naudoti pagal 2 punktą, kur abiraterono acetato arba farmaciniu požiūriu priimtinos jo druskos terapiškai efektyvus kiekis yra pagamintas įvedimui vienu metu su terapiškai efektyviu kiekiu prednizono.

11. Abiraterono acetato arba farmaciniu požiūriu priimtinos jo druskos terapiškai efektyvaus kiekio panaudojimas gamyboje medikamento, skirto žmogaus sunkiai išgydomo prostatos vėžio gydymui, kur medikamentas yra pagamintas įvedimui papildant terapiškai efektyvų kiekį prednizono.

12. Junginys, skirtas naudoti žmogaus sunkiai išgydomo prostatos vėžio gydymo būde, kur junginys yra abiraterono acetato arba farmaciniu požiūriu priimtinos jo druskos terapiškai efektyvus kiekis ir kur junginys turi būti įvedamas papildant terapiškai efektyvų kiekį prednizono.

13. Panaudojimas pagal 11 punktą arba junginys, skirtas naudoti pagal 12 punktą, kur žmogaus sunkiai

išgydomas prostatos vėžys nepasiduoda gydymui bent vienu priešvėžiniu agentu.

14. Panaudojimas pagal 11 punktą arba junginys, skirtas naudoti pagal 12 punktą, kur minėtas žmogus tuo metu gauna priešvėžinį agentą.

15. Panaudojimas pagal 11 punktą arba junginys, skirtas naudoti pagal 12 punktą, kur abiraterono acetato arba farmaciniu požiūriu priimtinos jo druskos terapiškai efektyvus kiekis yra pagamintas įvedimui nuosekliai po terapiškai efektyvaus kiekio prednizono.

16. Panaudojimas pagal 11 punktą arba junginys, skirtas naudoti pagal 12 punktą, kur abiraterono acetato arba farmaciniu požiūriu priimtinos jo druskos terapiškai efektyvus kiekis yra pagamintas įvedimui vienu metu su terapiškai efektyviu kiekiu prednizono.

17. Abiraterono nuo 50 mg/per dieną iki 2000 mg/per dieną panaudojimas gamyboje medikamento, skirto žmogaus prostatos vėžio gydymui, kur medikamentas yra pagamintas įvedimui papildant nuo 10 mg/per dieną iki 250 mg/per dieną prednizono.

18. Abiraterono acetatas, skirtas naudoti žmogaus prostatos vėžio gydymo būde, kur abiraterono acetatas įvedamas kiekiu nuo 50 mg/per dieną iki 2000 mg/per dieną, ir kur abiraterono acetatas turi būti įvedamas papildant nuo 10 mg/per dieną iki 250 mg/per dieną prednizono.

19. Farmacinė kompozicija, skirta naudoti žmogaus prostatos vėžio gydymo būde, apimanti terapiškai efektyvų kiekį abiraterono acetato arba jo farmaciniu požiūriu priimtinos druskos ir terapiškai efektyvų kiekį prednizono.

20. Kompozicija pagal 19 punktą, kur terapiškai efektyvus kiekis abiraterono acetato arba jo farmaciniu požiūriu priimtinos druskos yra nuo 50 mg iki 500 mg, ir terapiškai efektyvus kiekis prednizono yra nuo 0,25 mg iki 3,5 mg; kur minėta kompozicija yra skirta peroraliniam įvedimui.

21. Kompozicija pagal 19 punktą, kur kompozicija yra tinkama peroraliniam įvedimui.

22. Kompozicija pagal 21 punktą, kur kompozicija yra kieta vaisto forma.

23. Kompozicija pagal 22 punktą, kur kompozicija yra piliulės, tabletės arba kapsulės pavidale.

24. Kompozicija pagal 19 punktą, kur prostatos vėžys yra sunkiai išgydomas prostatos vėžys.

---

(51) Int.Cl. ***A61K 36/185*** (2006.01)
A61K 36/33 (2006.01)
A61K 36/258 (2006.01)
A61K 36/34 (2006.01)
A61K 36/56 (2006.01)
A61K 36/81 (2006.01)
A61K 36/22 (2006.01)
A61K 41/00 (2006.01)
A61K 33/04 (2006.01)
A61K 33/18 (2006.01)
A61K 33/30 (2006.01)
A61P 25/34 (2006.01)

(11) **2070544**

(96) 08020220.3

(96) 2008 11 20

(97) 2009 06 17

(97) 2013 06 05

(30) 202007017543 U, 2007 12 13, DE

(72) Gross, Marianna, DE

(73) Gross, Marianna, 66557 Illingen, DE

(74) Jurga PETNIŪNAITĖ, 51, AAA Law, J.Jasinskio g. 16A, LT-03163 Vilnius, LT

(54) Priemonė skirta mesti rūkyti

Apibrėžties punktai: 10, brėžiniai: 0.

(57) 1. Agentas skirtas mesti rūkyti, b e s i s k i r i a n t i s tuo, kad agentas yra suformuotas kaip homeopatinis suleidžiamas preparatas, sudėtyje turintis 1,5 - 2 masės % *passiflora incarnata* D30, 0,75 - 1,25 masės % rhus toksikodendrono D60, 0,75 - 1,25 masės % *ignatia* D30, 1 – 1,5 masės % kaktuso D30, 0,25 - 0,75 masės % *panax* ženšenio D30, 0,75 – 1,25 masės % *pulsatilla* D23, 1,5 - 2 masės % *lobelia inflata* D60, 0,5 - 1 masės % *stramonium* ir 1,5 - 2,5 masės % *nux moschata* D30.

2. Agentas pagal 1 punktą, b e s i s k i r i a n t i s tuo, kad homeopatinis agentas sudėtyje taip pat turi izotoninio NaCl tirpalo ir/arba vandens.

3. Agentas pagal 1 arba 2 punktą, b e s i s k i r i a n t i s tuo, kad homeopatinis agentas sudėtyje turi 1 - 1,5 masės % *robinia pseudoacacia* D30.

4. Agentas pagal vieną iš 1 - 3 punktų, b e s i s k i r i a n t i s tuo, kad homeopatinis agentas sudėtyje turi 1,5 - 2 masės % *zincum metallicum* D26.

5. Agentas pagal vieną iš 1 - 4 punktų, b e s i s k i r i a n t i s tuo, kad homeopatinis agentas sudėtyje turi 0,75 - 1,25 masės % sieros D6.

6. Agentas pagal vieną iš 1 - 5 punktų, b e s i s k i r i a n t i s tuo, kad homeopatinis agentas sudėtyje turi 0,75 - 1,25 masės % jodo D30.

7. Agentas pagal vieną iš 1 - 6 punktų, b e s i s k i r i a n t i s tuo, kad homeopatinis agentas sudėtyje turi 0,75 - 1,25 masės % ramunėlių D30.

8. Agentas pagal vieną iš 1 - 7 punktų, b e s i s k i r i a n t i s tuo, kad homeopatinis agentas sudėtyje turi 1 - 2 masės % fosforo D28.

9. Agentas pagal vieną iš 1 - 8 punktų, b e s i s k i r i a n t i s tuo, kad homeopatinis agentas sudėtyje turi 0,5 - 1 masės % *nux vomica* D30.

10. Agentas pagal vieną iš 1 - 9 punktų, b e s i s k i r i a n t i s tuo, kad homeopatinis agentas sudėtyje turi 1 - 1,5 masės % *agnus* kaktuso D4.

---

(51) Int.Cl. ***A61K 36/28*** (2006.01)
A61P 29/00 (2006.01)
(11) **1931366**
(96) 06809434.1
(96) 2006 09 28
(97) 2008 06 18
(97) 2013 05 29
(86) PCT/IB2006/053540
(86) 2006 09 28
(87) WO 2007/036900
(87) 2007 04 05
(30) MU12262005, 2005 09 30, IN
736443 P, 2005 11 14, US
(72) CHAUHAN, Vijay, IN
SUTHAR, Ashish, IN
SAPRE, Dhananjay, IN
BAL-TEMBE, Swati, IN
GANGOPADHYAY, Ashok Kumar, IN
KULKARNI-ALMEIDA, Asha, IN
PARIKH, Sapna Hasit, IN
(73) Piramal Enterprises Limited, Mumbai 400 013, IN
(74) Jurga PETNIŪNAITĖ, 51, AAA Law, J.Jasinskio g. 16A, LT-03163 Vilnius, LT
(54) Uždegiminiams sutrikimams skirta žolelių kompozicija
Apibrėžties punktai: 13, brėžiniai: 0.
(57) 1. Farmacinė kompozicija skirta naudoti uždegiminio sutrikimo gydymui, kur uždegiminis sutrikimas atsiranda tarpininkaujant TNF-α, interleukinams (IL-1, IL-6, IL-8) ir tarpląstelinei adhezijos molekulei 1 (ICAM-1), kraujagyslių ląstelių adhezijos molekulei 1 (VCAM-1), ir E-selektinui, kur minėta kompozicija apima terapiškai efektyvų augalo žiedų ir vaisių galvų ekstrakto kiekį, *Sphaeranthus indicus* kaip aktyvią sudedamąją dalį kartu su farmaciškai priimtinais nešikliais.

2. Farmacinė kompozicija skirta naudoti uždegiminio sutrikimo pagal 1 punktą gydymui, kur *Sphaeranthus indicus* ekstraktas sudėtyje turi 3a-hidroksi-5a,9-dimetil-3-metileno-3a,4,5,5a,6,7,8,9b-oktahidro-3H-nafto[1,2-b]furan-2-ono (junginys 1) kaip bioaktyvų žymeklį.

3. Farmacinė kompozicija skirta naudoti uždegiminio sutrikimo pagal 2 punktą gydymui, kur *Sphaeranthus indicus* ekstraktas sudėtyje turi 2 - 9 % junginio 1.

4. Farmacinė kompozicija skirta naudoti uždegiminio sutrikimo gydymui, kur uždegiminis sutrikimas atsiranda tarpininkaujant TNF-α, interleukinams (IL-1, IL-6, IL-8) ir tarpląstelinei adhezijos molekulei 1 (ICAM-1), kraujagyslių ląstelių adhezijos molekulei 1 (VCAM-1), ir E-selektinui, kur minėta kompozicija apima terapiškai efektyvų 3a-hidroksi-5a,9-dimetil-3-metileno-3a,4,5,5a,6,7,8,9b-oktahidro-3H-nafto[1,2-b]furan-2-ono (junginys 1) kiekį, kaip aktyvią sudedamąją dalį kartu su farmaciškai priimtinai nešikliais.

5. Farmacinė kompozicija skirta naudoti uždegiminio sutrikimo pagal bet kurį 1 - 4 punktą gydymui, kur minėta kompozicija yra suformuota peroraliniam, topiniam arba transderminiam skyrimui.

6. Farmacinė kompozicija skirta naudoti uždegiminio sutrikimo pagal bet kurį 1 - 5 punktą gydymui, kur minėtas uždegiminis sutrikimas yra parinktas iš grupės, susidedančios iš uždegiminės žarnų ligos, reumatoidinio artrito, nepilnamečių reumatoidinio artrito, psoriazinio artrito, osteoartrito, sunkiai gydomo reumatoidinio artrito, lėtinio ne reumatoidinio artrito, osteoporozės / kaulų rezorbcijos, koronarinės širdies ligos, aterosklerozės, vaskulito, opinio kolito, psoriazės ir suaugusiųjų kvėpavimo sutrikimo sindromo.

7. Farmacinė kompozicija skirta naudoti uždegiminio sutrikimo pagal bet kurį 1 - 6 punktą gydymui, kur minėtas uždegiminis sutrikimas yra reumatoidinis artritas.

8. Farmacinė kompozicija skirta naudoti uždegiminio sutrikimo pagal bet kurį 1 - 6 punktą gydymui, kur minėtas uždegiminis sutrikimas yra uždegiminė žarnų liga.

9. Farmacinė kompozicija skirta naudoti uždegiminio sutrikimo pagal bet kurį 1 - 6 punktą gydymui, kur minėtas uždegiminis sutrikimas yra opinis kolitas.

10. Farmacinė kompozicija skirta naudoti uždegiminio sutrikimo pagal bet kurį 1 - 6 punktą gydymui, kur minėtas uždegiminis sutrikimas yra aterosklerozė.

11. Farmacinė kompozicija skirta naudoti uždegiminio sutrikimo pagal bet kurį 1 - 6 punktą gydymui, kur minėtas uždegiminis sutrikimas yra psoriazė.

12. Farmacinė kompozicija skirta naudoti uždegiminio sutrikimo pagal bet kurį 1 - 6 punktą gydymui,

papildomai apimanti bent vieną priešuždegiminį agentą.

13. Farmacinė kompozicija skirta naudoti uždegiminio sutrikimo pagal 12 punktą gydymui, kur priešuždegiminis agentas yra parinktas iš prednizolono, hidrokortizono, metotreksato, sulfasalazino, naprokseno, diklofenako arba ibuprofeno.

---

(51) Int.Cl. ***A61K 39/00*** (2006.01)
A61K 39/145 (2006.01)
(11) **2164510**
(96) 08771428.3
(96) 2008 06 19
(97) 2010 03 24
(97) 2013 07 17
(86) PCT/US2008/067433
(86) 2008 06 19
(87) WO 2008/157659
(87) 2008 12 24
(30) 936571 P, 2007 06 20, US
(72) LUTZ, David Leon, US
RODENBERG, Jeffrey Harold, US
DIEHL, Evan James, US
KUMAR, Mahesh, US
(73) Zoetis W LLC, Florham Park NJ 07932, US
(74) Jurga PETNIŪNAITĖ, 51, AAA Law, J.Jasinskio g. 16A, LT-03163 Vilnius, LT
(54) Emulsinės vakcinos kompozicijos apimančios antigeną ir adjuvantą vandeniniame tirpale
Apibrėžties punktai: 22, brėžiniai: 3.
(57) 1. Vakcinos kompozicija, apimanti vandens-alyvos emulsiją, kur minėta emulsija apima riebiklį ir vandenį kaip sudedamąsias dalis; ir
kur minėta vandeninė sudedamoji dalis apima bent vieną antigeną ir bent vieną adjuvantą, parinktus iš grupės, susidedančios iš akrilinio polimero ir dimetilo dioktadecilo amonio bromido (DDA).

2. Vakcinos kompozicija pagal 1 punktą, kur minėtas bent vienas adjuvantas yra akrilinis polimeras.

3. Vakcina pagal 2 punktą, kur akrilinis polimeras yra akrilinės rūgšties polimeras, sujungtas skersiniu ryšiu su polialilo sacharoze.

4. Vakcinos kompozicija pagal 2 punktą, kur minėtas akrilinis polimeras yra alkilo poliakrilinės rūgšteis («alkil-PAA») adjuvantas.

5. Vakcinos kompozicija pagal 4 punktą, kur minėtas alkilo-PAA adjuvantas yra parinktas iš grupės, susidedančios iš decilo-PAA, oktilo-PAA, butilo-PAA ir metilo-PAA.

6. Vakcinos kompozicija pagal 1 punktą, kur minėtas bent vienas adjuvantas yra dimetilo dioktadecilo amonio bromidas (DDA).

7. Vakcinos kompozicija pagal 1 punktą, kur minėta vandeninė sudedamoji dalis apima ir akrilinį polimerą, ir dimetilo dioktadecilo amonio bromidą (DDA).

8. Vakcinos kompozicija pagal 7 punktą, kur minėtas akrilinis polimeras yra akrilinės rūgšties, sujungtos skersiniu ryšiu su poliakriline sacharoze, polimeras.

9. Vakcinos kompozicija pagal 1 punktą, kur minėtas bent vienas antigenas yra infekcinis agentas.

10. Vakcinos kompozicija pagal 9 punktą, kur minėtas infekcinis agentas yra gyvas infekcinis agentas.

11. Vakcinos kompozicija pagal 9 punktą, kur minėtas infekcinis agentas yra negyvas arba inaktyvuotas agentas.

12. Vakcinos kompozicija pagal 9 punktą, kur minėtas agentas yra virusas, bakterija, grybelis arba parazitas.

13. Vakcinos kompozicija pagal 1 punktą, kur minėtas bent vienas antigenas yra peptidas, polipeptidas, arba nukleino rūgštis.

14. Vakcinos kompozicija pagal 9 punktą, kur minėtas agentas yra agentas, galintis užkrėsti paukščių, šunų, kačių, galvijų, kiaulių arba arklinių šeimos gyvūną.

15. Vakcinos kompozicija pagal 12 punktą, kur minėtas agentas yra gripo virusas.

16. Vakcinos kompozicija pagal 1 punktą, kur minėta riebiklinė sudedamoji dalis apima mineralinį riebiklį.

17. Vakcinos kompozicija pagal 1 punktą, kur minėta kompozicija papildomai apima vieną arba daugiau emulsifikatorių.

18. Vakcinos kompozicija pagal 1 punktą, kur minėta vandeninė sudedamoji dalis papildomai apima lecitiną.

19. Vakcinos kompozicija pagal 1 punktą, skirta naudoti gyvūno vakcinavime.

20. Vakcinos kompozicija skirta naudoti pagal 19 punktą, paukščių, šunų, kačių, galvijų, kiaulių arba arklinių šeimos gyvūnui.

21. Vakcinos kompozicijos pagal bet kurį vieną iš 1-18 punktų, gamybos būdas, apimantis riebiklinės sudedamosios dalies emulsifikavimą su vandenine sudedamąja dalimi.

22. Vakcinos kompozicijos pagal bet kurį vieną iš 1-18 punktų gamybos būdas, apimantis:

(a) antigeno vandeninio tirpalo derinimą su tuo bent vienu adjuvantu tam, kad būtų suformuotas antigeno/adjuvanto mišinys;

(b) punkto (a) minėto antigeno/adjuvanto mišinio derinimą su riebikline sudedamąja dalimi ir emulsifikatoriumi tam, kad būtų sudarytas antigeno/adjuvanto/riebiklio sudedamųjų dalių mišinys; ir

(c) punkto (b) minėto antigeno/adjuvanto/tiebiklio sudedamosios dalies mišinio emulsifikavimą tam, kad būtų gauta vandens-alyvos emulsija, taip suformuojant vakcinos kompoziciją.

---

(51) Int.Cl. ***A61K 39/00*** (2006.01)
C07K 14/47 (2006.01)
C07K 14/745 (2006.01)

(11) **2121731**

(96) 08710443.6

(96) 2008 02 21

(97) 2009 11 25

(97) 2013 08 14

(86) PCT/JP2008/000290

(86) 2008 02 21

(87) WO 2008/102557

(87) 2008 08 28

(30) 902949 P, 2007 02 21, US

(72) TSUNODA, Takuya, JP
OHSAWA, Ryuji, JP

(73) Oncotherapy Science, Inc., Kawasaki-shi Kanagawa 213-0012, JP

(74) Jurga PETNIŪNAITĖ, 51, AAA Law, J.Jasinskio g. 16A, LT-03163 Vilnius, LT

(54) Peptidų vakcinos prieš vėžį, ekspresuojantį su naviku susijusius antigenus

Apibrėžties punktai: 24, brėžiniai: 9.

(57) 1. Išskirtas peptidas iš mažiau nei 15 aminorūgščių, pasižymintis gebėjimu indukuoti citotoksines T ląsteles, kur minėtas peptidas yra parinktas iš grupės, susidedančios iš peptidų, apimančių aminorūgščių seką SEQ ID Nr. Nr. 30, 19, 22, 34 arba 358.

2. Peptidas iš mažiau nei 15 aminorūgščių, pasižymintis gebėjimu indukuoti citotoksines T ląsteles, kur minėtas peptidas apima aminorūgščių seką, parinktą iš grupės, susidedančios iš SEQ ID Nr. Nr. 30, 19, 22, 34 ir 358, kur 1 arba 2 aminorūgštys yra pakeistos, pašalintos arba pridėtos, kur minėtas peptidas indukuoja citotoksinius T limfocitus, specifinius ląstelei, ekspresuojančiai CDH3.

3. Peptidas, pasižymintis gebėjimu indukuoti citotoksines T ląsteles, pagal 2 punktą, kur minėtas peptidas susideda iš aminorūgščių sekos, parinktos iš grupės, susidedančios iš SEQ ID Nr. Nr. 30, 19, 22, 34 ir 358, kur 1 arba 2 aminorūgštys yra pakeistos, pašalintos arba pridėtos, kur minėtas peptidas indukuoja citotoksinius T limfocitus, specifinius ląstelei, ekspresuojančiai CDH3.

4. Peptidas, pasižymintis gebėjimu indukuoti citotoksines T ląsteles, pagal 2 punktą, kur minėtas peptidas susideda iš aminorūgščių sekos, parinktos iš grupės, susidedančios iš SEQ ID Nr. Nr. 30, 19, 22, 34 ir 358, kur 1 arba 2 aminorūgštys yra pakeistos arba pridėtos, kur minėtas peptidas indukuoja citotoksinius T limfocitus, specifinius ląstelei, ekspresuojančiai CDH3.

5. Peptidas pagal bet kurį iš 2-4 punktą, kuriame antroji aminorūgštis nuo N-galo yra fenilalaninas, tirozinas, metioninas arba triptofanas.

6. Peptidas pagal bet kurį iš 2-5 punktą, kuriame C-galinė aminorūgštis yra fenilalaninas, leucinas, izoleucinas, triptofanas arba metioninas.

7. Išskirtas peptidas, susidedantis iš aminorūgščių sekos SEQ ID Nr. Nr. 30, 19, 22, 34 arba 358.

8. Farmacinė kompozicija, skirta naudoti vėžio gydymui arba prevencijai, kai minėta kompozicija apima bent vieną peptidą pagal bet kurį iš 1-7 punktą arba peptidą koduojantį polinukleotidą.

9. Bent vieno peptido pagal bet kurį iš 1-7 punktą arba peptidą koduojančio polinukleotido panaudojimas gamyboje farmacinės kompozicijos, skirtos vėžio gydymui arba prevencijai.

10. Egzosoma, savo paviršiuje pateikianti kompleksą, apimantį peptidą pagal bet kurį iš 1-7 punktą ir HLA antigeną.

11. Egzosoma pagal 10 punktą, kur HLA antigenas yra HLA-A24.

12. Egzosoma pagal 11 punktą, kur HLA antigenas yra HLA-A2402.

13. Antigeną pateikiančios ląstelės, pasižyminčios dideliu gebėjimu indukuoti citotoksines T ląsteles, indukavimo *in vitro* metodas, apimantis antigeną pateikiančios ląstelės kontaktavimo su peptidu pagal bet kurį iš 1-7 punktą pakopą arba apimantis geno, apimančio polinukleotidą, koduojantį peptidą pagal bet kurį iš 1-7 punktą, pernešimo į antigeną pateikiančią ląstelę pakopą.

14. Citotoksinių T ląstelių indukavimo *in vitro* metodas, T ląstelei kontaktuojant su peptidu pagal bet kurį iš 1-7 punktą.

15. Išskirta citotoksinė T ląstelė, kuri yra indukuota T ląstelei kontaktuojant su peptidu pagal bet kurį iš 1-7 punktą, arba kuri yra transdukuota nukeorūgštimi,

koduojančia TCR subvieneto polipeptidų susijungimą su peptidu pagal bet kurį iš 1-7 punktą HLA-A24 kontekste.

16. Antigeną pateikianti ląstelė, kuri apima kompleksą tarp HLA antigeno ir peptido pagal bet kurį iš 1-7 punktą, arba kuri yra indukuota metodu pagal 13 punktą.

17. Vakcina, skirta naudoti inhibavimui proliferacijos ląstelės, ekspresuojančios geną, turintį seką SEQ ID Nr. 1, kur vakcina apima, kaip aktyvųjį ingredientą, peptidą pagal bet kurį iš 1-7 punktą.

18. Peptido pagal bet kurį iš 1-7 punktą panaudojimas, kaip aktyviojo ingrediento, gamyboje vakcinos, skirtos ląstelės, ekspresuojančios geną, turintį seką SEQ ID Nr. 1, proliferacijos inhibavimui.

19. Vakcina pagal 17 punktą arba panaudojimas pagal 18 punktą, kur ląstelė, ekspresuojanti geną, turintį seką SEQ ID Nr. 1, yra vėžio ląstelė.

20. Vakcina arba panaudojimas pagal 19 punktą, sukomponuota įvedimui subjektui, kurio HLA antigenas yra HLA-A24.

21. Vakcina, skirta naudoti vėžio gydymui arba prevencijai, kai minėta vakcina apima bent vieną peptidą pagal bet kurį iš 1-7 punktą arba peptidą koduojantį polinukleotidą.

22. Bent vieno peptido pagal bet kurį iš 1-7 punktą arba peptidą koduojančio polinukleotido panaudojimas gamyboje vakcinos, skirtos vėžio gydymui arba prevencijai.

23. Farmacinė kompozicija pagal 8 punktą, panaudojimas pagal 9, 19 arba 22 punktą arba vakcina pagal 19 arba 21 punktą, kur vėžys yra parinktas iš grupės, susidedančios iš šlapimo pūslės vėžio, krūties vėžio, gimdos kaklelio vėžio, cholangiokarcinomos, CML (lėtinės mieloidinės leukemijos), gaubtinės žarnos vėžio, endometriozės, stemplės vėžio, skrandžio vėžio, difuzinio tipo skrandžio vėžio, kepenų vėžio, NSCLC (ne-smulkiųjų ląstelių plaučių vėžio), limfomos, osteosarkomos, kiaušidžių vėžio, kasos vėžio, prostatos vėžio, inkstų karcinomos, SCLC (smulkiųjų ląstelių plaučių vėžio), minkštųjų audinių naviko ir varpos naviko.

24. Peptidų, pasižyminčių gebėjimu indukuoti CTL prieš ląsteles, ekspresuojančias CDH3, identifikavimo būdas, apimantis šias pakopas:

(i) pateikimą arba generavimą kandidato sekos, kuri susideda iš aminorūgščių sekos, modifikuotos pakeičiant vieną arba dvi aminorūgščių liekanas pradinėje aminorūgščių sekoje, kur pradinė aminorūgščių seka yra parinkta iš grupės, susidedančios iš SEQ ID Nr. 30, 19, 22, 34 ir 358;

(ii) atrinkimą kandidato sekos, kuri nepasižymi iš esmės ryškia homologija peptidams, išvestiems iš bet kokio žmogaus geno produkto, skirtingo nei CDH3;

(iii) peptido, susidedančio iš kandidato sekos, atrinktos (ii) pakopoje, kontaktavimą su antigeną pateikiančiomis ląstelėmis;

(iv) antigeną pateikiančių ląstelių iš (iii) pakopos kontaktavimą su T-ląstelėmis, siekiant įvertinti peptido gebėjimą stimuliuoti T-ląsteles; ir

(v) nustatymą peptido, kurio gebėjimas indukuoti CTL yra toks pat arba didesnis nei vieno iš peptidų, susidedančių iš pradinės aminorūgščių sekos.

---

(51) Int.Cl. ***A61K 39/12*** (2006.01)
C07K 14/01 (2006.01)
(11) **2114447**
(96) 08708877.9
(96) 2008 02 11
(97) 2009 11 11
(97) 2013 08 07
(86) PCT/EP2008/051628
(86) 2008 02 11
(87) WO 2008/098909
(87) 2008 08 21
(30) 07102250, 2007 02 13, EP
(72) FACHINGER, Vicky, DE
ELBERS, Knut, DE
KIXMOELLER, Marion, DE
ORVEILLON, Francois-Xavier, DE
FREIIN VON RICHTHOFEN, Isabelle, DK
LISCHEWSKI, Axel, DE
(73) BOEHRINGER INGELHEIM VETMEDICA, INC., St. Joseph MO 64506-2002, US
(74) Reda ŽABOLIENĖ, 7, Advokatės Redos Žabolienės kontora METIDA, Verslo centras VERTAS, Gynėjų g. 16, LT-01109 Vilnius, LT
(54) Subklinikinės PCVD prevencija ir gydymas

Apibrėžties punktai: 8, brėžiniai: 5.

(57) 1. Kiaulių 2 tipo cirko viruso (PCV2) ORF2 baltymo arba imunogeninės kompozicijos, apimančios PCV2 ORF2 baltymą, panaudojimas gamybai vaisto, skirto kiaulių subklinikinės PCV2 infekcijos gydymui, kur minėto vaisto terapiniu požiūriu veiksmingas kiekis, skiriamas minėtai kiaulei, mažina augimo sutrikimą arba mažina viruso išsiskyrimą per nosį ir/arba viremijos trukmę ir kur minėta subklinikinė PCV2 infekcija yra b e s i s k i r i a n t i tuo, kad viruso užkratas subkliniškai infekuotoje kiaulėje yra mažiau 10^6 PCV2 genominių kopijų ml serumo ir tuo, kad tokios kiaulės 1 ml serumo arba 1 mg audinio apima PCV2 genomo ekvivalentų aptinkamą kiekį.

2. Panaudojimas pagal 1 punktą, kur augimo sutrikimas dėl PCV2 subklinikinės infekcijos yra sumažinamas.

3. Panaudojimas pagal 1 arba 2 punktą, kur viruso

išsiskyrimas per nosį ir/arba viremijos trukmė PCV2 subkliniškai infekuotoje kiaulėje yra sumažinamas.

4. Panaudojimas pagal bet kurį iš 1-3 punktų, kur minėtas PCV-2 ORF2 baltymas yra rekombinantinio bakuloviruso ekspresuotas PCV2 ORF-2 baltymas.

5. Kiaulių 2 tipo cirko viruso (PCV2) ORF2 baltymas arba imunogeninė kompozicija, apimanti PCV2 ORF2 baltymą, skirti panaudoti kiaulių subklinikinės PCV2 infekcijos gydymo būdui, kur minėta subklinikinė PCV2 infekcija yra b e s i s k i r i a n t i tuo, kad viruso užkratas subkliniškai infekuotoje kiaulėje yra mažiau 10^6 PCV2 genominių kopijų ml serumo ir tuo, kad tokios kiaulės 1 ml serumo arba 1 mg audinio apima pcv2 genomo ekvivalentų aptinkamą kiekį, ir kur PCV2 minėto ORF2 baltymo terapiniu požiūriu veiksmingo kiekio arba minėto imunogeninės kompozicijos, apimančios PCV2 ORF2 baltymą, skyrimas minėtai kiaulei, minėtas panaudojimas sumažina viruso išsiskyrimą per nosį ir/arba sumažina viremijos trukmę.

6. Kiaulių 2 tipo cirko viruso (PCV2) ORF2 baltymas arba imunogeninė kompozicija, apimanti PCV2 ORF2 baltymą, skirti panaudoti būdui pagal 5 punktą, kur augimo sutrikimas dėl PCV2 subklinikinės infekcijos yra sumažinamas.

7. Kiaulių 2 tipo cirko viruso (PCV2) ORF2 baltymas arba imunogeninė kompozicija, apimanti PCV2 ORF2 baltymą, skirti panaudoti būdui pagal 5 arba 6 punktą, kur viruso išsiskyrimas per nosį ir/arba viremijos trukmė PCV2 subkliniškai infekuotoje kiaulėje yra sumažinamas.

8. Kiaulių 2 tipo cirko viruso (PCV2) ORF2 baltymas arba imunogeninė kompozicija, apimanti PCV2 ORF2 baltymą, skirti panaudoti būdui pagal bet kurį iš 5-7 punktų, kur minėtas PCV-2 ORF2 baltymas yra rekombinantinio bakuloviruso ekspresuotas PCV2 ORF-2 baltymas.

---

(51) Int.Cl. ***A61K 45/00*** (2006.01)
A61K 39/395 (2006.01)
A61P 1/04 (2006.01)
A61P 1/16 (2006.01)
A61P 11/06 (2006.01)
A61P 17/02 (2006.01)
A61P 19/02 (2006.01)
A61P 21/04 (2006.01)
A61P 29/00 (2006.01)
A61P 37/00 (2006.01)
A61P 37/08 (2006.01)
C07K 16/28 (2006.01)
C12N 15/02 (2006.01)

(11) **2047863**

(96) 07744945.2

(96) 2007 06 08

(97) 2009 04 15

(97) 2013 07 31

(86) PCT/JP2007/061625

(86) 2007 06 08

(87) WO 2007/142325

(87) 2007 12 13

(30) 2006160096, 2006 06 08, JP

(72) HASEGAWA, Masakazu, JP
KITAMURA, Hidetomo, JP
ADACHI, Hideki, JP
KASUTANI, Keiko, JP

(73) CHUGAI SEIYAKU KABUSHIKI KAISHA, Tokyo, 115-8543, JP

(74) Jurga PETNIŪNAITĖ, 51, AAA Law, J.Jasinskio g. 16A, LT-03163 Vilnius, LT

(54) Uždegiminės ligos prevencinė arba gydomoji priemonė

Apibrėžties punktai: 8, brėžiniai: 0.

(57) 1. Anti-NR10/IL-31RA antikūnas, pasižymintis NR10/IL-31RA neutralizuojančiu aktyvumu, skirtas naudoti uždegiminės ligos prevencijai arba gydymui, kur uždegiminė liga yra

(a) atopinis dermatitas, kur antikūnas slopina bent vieną iš atopinio dermatito simptomų, parinktų iš grupės, susidedančios iš (1) niežulio, (2) paraudimo ir kraujavimo, (3) patinimo, (4) žaizdų ir audinių pakenkimų ir (5) šašuotumo ir sausumo;

(b) reumatizmas; arba

(c) osteoartritas.

2. Agentas, skirtas naudoti uždegiminės ligos prevencijai arba gydymui, kur agentas apima antikūną pagal 1 punktą, kaip aktyvųjį ingredientą, ir kur uždegiminė liga yra

(a) atopinis dermatitas, kur antikūnas slopina bent vieną iš atopinio dermatito simptomų, parinktų iš grupės, susidedančios iš (1) niežulio, (2) paraudimo ir kraujavimo, (3) patinimo, (4) žaizdų ir audinių pakenkimų ir (5) šašuotumo ir sausumo;

(b) reumatizmas; arba

(c) osteoartritas.

3. Antikūnas, skirtas naudoti pagal 1 punktą arba agentas, skirtas naudoti pagal 2 punktą, kur antikūnas yra monokloninis antikūnas.

4. Antikūnas, skirtas naudoti pagal 1 arba 3 punktą arba agentas, skirtas naudoti pagal 2 arba 3 punktą, kur NR10/IL-31RA yra žmogaus NR10/IL-3RA.

5. Antikūnas, skirtas naudoti pagal bet kurį iš 1, 3 arba 4 punktą arba agentas, skirtas naudoti pagal bet kurį iš 2-4 punktą, kur antikūnas yra rekombinantinis antikūnas.

6. Antikūnas arba agentas, skirtas naudoti pagal 5 punktą, kur rekombinantinis antikūnas yra chimerinis

antikūnas, humanizuotas antikūnas arba žmogaus antikūnas.

7. Antikūno fragmentas arba cheminiu būdu modifikuotas fragmentas pagal bet kurį iš 1 arba 3-6 punktą, skirtas uždegiminės ligos prevencijai arba gydymui, kur uždegiminė liga yra

(a) atopinis dermatitas, kur antikūnas slopina bent vieną iš atopinio dermatito simptomų, parinktų iš grupės, susidedančios iš (1) niežulio, (2) paraudimo ir kraujavimo, (3) patinimo, (4) žaizdų ir audinių pakenkimų ir (5) šašuotumo ir sausumo;

(b) reumatizmas; arba

(c) osteoartritas,

kur minėtas fragmentas yra Fab, Fab', $F(ab')_2$ arba F_v fragmentas.

8. Agentas, apimantis fragmentą, skirtą naudoti pagal 7 punktą.

---

(51) Int.Cl. ***A61K 45/06*** (2006.01)
A61K 31/165 (2006.01)
(11) **2133332**
(96) 08740190.7
(96) 2008 04 10
(97) 2009 12 16
(97) 2013 09 18
(86) PCT/JP2008/057089
(86) 2008 04 10
(87) WO 2008/126898
(87) 2008 10 23
(30) 2007104096, 2007 04 11, JP
(72) SHIMIZU, Kazuo, JP
TAKIGAWA, Yasushi, JP
FUJIKURA, Hideki, JP
IIZUKA, Masato, JP
HIRATOCHI, Masahiro, JP
KIKUCHI, Norihiko, JP
(73) Kissei Pharmaceutical Co., Ltd., Matsumoto-shi Nagano 399-8710, JP
(74) Reda ŽABOLIENĖ, 7, Advokatės Redos Žabolienės kontora METIDA, Verslo centras VERTAS, Gynėjų g. 16, LT-01109 Vilnius, LT

(54) (Aza)indolo darinys ir jo panaudojimas medicinos reikmėms

Apibrėžties punktai: 14, brėžiniai: 0.

(57) 1. (Aza)indolo darinys, pavaizduotas bendra formulė:

[Chem.1]

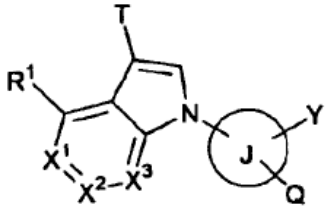

(I)

kurioje:

T reiškia nitro, ciano arba trifluormetilą;

J žiedas reiškia benzeno žiedą;

Q reiškia karboksi arba žemesnįjį alkoksikarbonilą;

Y reiškia hidroksi, amino, halogeno atomą, nitro, pasirinktinai pakeistą žemesnįjį alkilą arba pasirinktinai pakeistą žemesnįjį alkoksi, su sąlyga, kad dvi arba daugiau Y pasirinktinai egzistuoja J žiede ir šios Y pasirinktinai yra vienodos arba skirtingos viena kitos atžvilgiu;

X^1, X^2 ir X^3 nepriklausomai reiškia CR^2 arba N, su sąlyga, kad visos iš X^1, X^2 ir X^3 nereiškia N tuo pačiu metu, ir kai egzistuoja dvi arba daugiau R^2, šios R^2 pasirinktinai yra vienodos arba skirtingos viena kitos atžvilgiu; ir

R^1 ir R^2 nepriklausomai reiškia halogeno atomą, ciano, perfluor(žemesnįjį alkilą) , -AA, -A- D- E- G arba -N (-D- E- G)$_2$, su sąlyga, kad dvi (- D- E- G) pasirinktinai yra skirtingos viena kitos atžvilgiu;

formulėje AA reiškia vandenilio atomą, hidroksi, thiolą, -CHO, karboksi, $-CONHR^3$, $-NHR^3$, $-N(R^3)CHO$, $-N(R^3)CONHR^4$ arba $-SO_2NHR_3$;

A reiškia viengubą jungtį, -O-, -S-, -CO-, -COO-, $-CON(R^3)$-, $-SO_2$-, $-SO_2N(R^3)$-, $-N(R^3)$-, $-N(R^3)CO$-, $-N(R^3)COO$-, $-N(R^3)SO_2$- arba- $N(R^3)CONR^4$-, kurioje R^3 ir R^4 nepriklausomai reiškia vandenilio atomą arba žemesnįjį alkilą;

D reiškia pasirinktinai pakeistą žemesnįjį alkileną, pasirinktinai pakeistą žemesnįjį alkenileną, pasirinktinai pakeistą žemesnįjį alkinileną, pasirinktinai pakeistą cikloalkileną, pasirinktinai pakeistą heterocikloalkilneną, pasirinktinai pakeistą arileną arba pasirinktinai pakeistą heteroarileną, su sąlyga, kad D yra pasirinktinai papildomai pakeista - E- G;

E reiškia viengubą jungtį, -O-, $-N(R^5)$-, -S-, -CO-, -COO-, $-CON(R^5)$-, $-SO_2$-, $-SO_2N(R^5)$-, $-N(R^5)CO$-, $-N(R^5)COO$-, $-N(R^5)SO_2$- arba $-N(R^5)CON(R^6)$- su sąlyga, kad R^5 ir R^6 nepriklausomai reiškia vandenilio atomą arba žemesnįjį alkilą; ir

G reiškia vandenilio atomą, pasirinktinai pakeistą žemesnįjį alkilą, pasirinktinai pakeistą žemesnįjį alkenilą, pasirinktinai pakeistą žemesnįjį alkinilą, pasirinktinai pakeistą cikloalkilą, pasirinktinai pakeistą heterocikloalkilą, pasirinktinai pakeistą arilą, pasirinktinai pakeistą heteroarilą, pasirinktinai pakeistą cikloalkil(žemesnįjį alkilą), pasirinktinai pakeistą heterocikloalkilą (žemesnįjį alkilą), pasirinktinai pakeistą arilą (žemesnįjį alkilą) arba pasirinktinai pakeistą heteroaril(žemesnįjį alkilą), su sąlyga, kad kai G yra vandenilio atomas, E yra vienguba jungtis, -O-, -N (R^5)-, -S-, -COO-, $-CON(R^5)$-, $-N(R^5)CO$-, $-N(R^5)CON(R^6)$- arba $-SO_2N(R^5)$-, arba R^5 ir R^6 pasirinktinai prisiriša viena prie kitos, sudarydamos žiedą, arba su sąlyga, kad kai R^1 ir R^2 arba dvi R^2 prisiriša prie gretimų esančių atomų, šios R^1 ir R^2 arba dvi R^2 pasirinktinai prisiriša tarpusavyje, sudarydamos žiedą; arba atitinkamai jo provaistas arba jo farmaciniu požiūriu priimtina druska,

kurioje „žemesnysis“ reiškia linijinės grandinės arba šakotą angliavandenilio grupę, turinčią 6 arba mažiau anglies atomų; ir

„provaistas“ reiškia junginį, kuriame bet kuri viena arba daugiau grupių, parinktų iš aukščiau pavaizduotos (I) bendros formulės junginio hidroksi grupės, amino grupės ir karboksi grupės, yra pakeista grupe, sudarant provaistą, kur provaistą sudaranti grupė yra parinkta iš grupės, susidedančios iš:

hidroksi grupėje arba amino grupėje (žemesnysis alkilas)-CO-, aril-CO-, (žemesnysis alkilas)-O-(žemesnysis alkilenas)-O, (žemesnysis alkilas)-OCO-(žemesnysis alkilenas)-CO-, (žemesnysis alkilas)-OCO-, (žemesnysis alkilas)-O- (žemesnysis alkilenas)-OCO-, (žemesnysis alkilas)-COO-(žemesnysis alkilenas), (žemesnysis alkilas)-OCOO-(žemesnysis alkilenas), cikloalkil-OCOO-(žemesnysis alkilenas) ir esterio arba amido su aminorūgštimi;

karboksi grupėje iš žemesniojo alkilo, (žemesnysis alkilas)-COO-(žemesnysis alkilenas), (žemesnysis alkilas)-OCOO-(žemesnysis alkilenas) ir cikloalkil-OCOO- (žemesnysis alkilenas).

2. (Aza)indolo darinys pagal 1 punktą, kuriame X^1, X^2 ir X^3 nepriklausomai reiškia CR^2, su sąlyga, kad kai dvi arba daugiau R^2 egzistuoja, šios R^2 pasirinktinai yra vienodos arba skirtingos viena kitos atžvilgiu, arba jo provaistas arba jo farmaciniu požiūriu priimtina druska.

3. (Aza)indolo darinys pagal 1 arba 2 punktą, kuriame T reiškia ciano, arba jo provaistas arba jo farmaciniu požiūriu priimtina druska.

4. (Aza)indolo darinys pagal bet kurį iš 1-3 punktų, kuriame Q reiškia karboksi, arba jo provaistas arba jo farmaciniu požiūriu priimtina druska.

5. (Aza)indolo darinys pagal bet kurį iš 1-3 punktų, kuriame Y reiškia hidroksi arba halogeno atomą, arba jo provaistas arba jo farmaciniu požiūriu priimtina druska, arba kuriame Y reiškia hidroksi, arba jo provaistas arba jo farmaciniu požiūriu priimtina druska.

6. (Aza)indolo darinys pagal 4 punktą, kuriame grupė, pavaizduota bendra formule:

[Chem.2]



(II)

yra grupė, pavaizduota sekančia bendra formule (IIa)

:

[Chem.3]

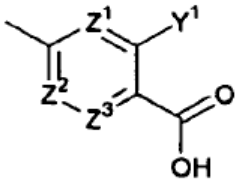

(IIa)

kur formulėje:

Z^1, Z^2 ir Z^3 nepriklausomai reiškia CR^7; ir

Y^1 reiškia hidroksi, amino, halogeno atomą, žemesnįjį alkilą arba žemesnįjį alkoksi; ir

R^7 reiškia vandenilio atomą, hidroksi, amino, halogeno atomą, žemesnįjį alkilą arba žemesnįjį alkoksi, su sąlyga, kad kai dvi arba daugiau R^7 egzistuoja, šios R^7 pasirinktinai yra vienodos arba skirtingos viena kitos atžvilgiu, arba jo provaistas arba jo farmaciniu požiūriu priimtina druska, arba

kurioje:

Z^1 ir Z^3 reiškia CH, ir Z^2 reiškia CR^8; ir

Y^1 reiškia hidroksi arba halogeno atomą; ir

R^8 reiškia vandenilio atomą, hidroksi arba halogeno atomą, arba jo provaistas arba jo farmaciniu požiūriu priimtina druska.

7. (Aza)indolo darinys pagal bet kurį iš 1-5 punktų, kuris yra išreikštas sekančia bendra formule (IA):

[Chem.9]

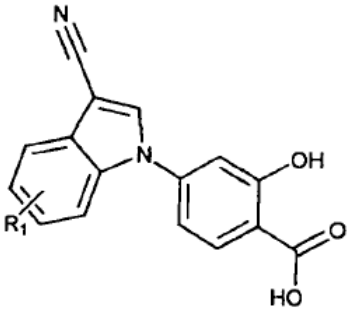

(IA)

kur formulėje R^1 reikšmės yra tokios pačios, kaip nurodyta 1 punkte, arba jo provaistas arba jo farmaciniu požiūriu priimtina druska.

8. (Aza)indolo darinys pagal 7 punktą, kuris yra parinktas iš grupės, susidedančios iš:

4-(3-ciano-5,6-difluor-indol-1-il)-2-hidroksi-benzenkarboksirūgšties,

4-(3-ciano-indol-1-il)-2-hidroksi-benzenkarboksirūgšties,

4-(3-ciano-5-metil-indol-1-il)-2-hidroksi-benzenkarboksirūgšties,

4-(3-ciano-6-chlor-indol-1-il)-2-hidroksi-benzenkarboksirūgšties,

4-(3-ciano-5-fluor-indol-1-il)-2-hidroksi-benzenkarboksirūgšties,
4-(3-ciano-6-fluor-indol-1-il)-2-hidroksi-benzenkarboksirūgšties,
4-(6-chlor-3-ciano-5-fluor-indol-1-il)-2-hidroksi-benzenkarboksirūgšties,
4-(7-ciano-1,3-dioksolo[4, 5- f]indol-5-il)-2-hidroksi-benzenkarboksirūgšties,
4-(3-ciano-5-metoksi-indol-1-il)-2-hidroksi-benzenkarboksirūgšties,
4- (3-ciano-5-hidroksi-indol-1-il)-2-hidroksi-benzenkarboksirūgšties,
4-(3-ciano-4-fluor-indol-1-il)-2-hidroksi-benzenkarboksirūgšties,
4-(3-ciano-6-izopropil-indol-1-il)-2-hidroksi-benzenkarboksirūgšties ir
jo farmaciniu požiūriu priimtina druska.

9. Ksantino oksidazės inhibitorius, kaip aktyvų ingredientą apimantis (aza)indolo darinį arba jo provaistą arba jo farmaciniu požiūriu priimtiną druską pagal bet kurį iš 1-8 punktų.

10. Farmacinė kompozicija, kaip aktyvų ingredientą apimanti (aza)indolo darinį arba jo provaistą arba jo farmaciniu požiūriu priimtiną druską pagal bet kurį iš 1-8 punktų.

11. Farmacinė kompozicija pagal 10 punktą, skirta panaudoti ligos, parinktos iš grupės, susidedančios iš hiperurikemijos, podagrinio mazgelio, podagrinio artrito, inkstų sutrikimo, susijusio su hiperurikemija ir šlapimo takų akmenimis, prevencijai arba gydymui.

12. Farmacinė kompozicija pagal 11 punktą, skirta hiperurikemijos prevencijai arba gydymui.

13. Farmacinė kompozicija pagal 10 punktą, skirta panaudoti šlapimo rūgšties serumo lygio mažinimui arba šlapimo rūgšties gamybos slopinimui.

14. Farmacinė kompozicija pagal bet kurį iš 10-13 punktų, kuri apima papildomą derinį su mažiausiai vienu vaistu, kaip aktyviu ingredientu, parinktu iš grupės, susidedančios iš kolchicinų, nesteroidinio priešuždegiminio vaisto, steroido ir šlapimo rūgštį neutralizuojančio agento.

---

(51) Int.Cl. ***A61K 47/14*** (2006.01)
A61K 9/70 (2006.01)
A61K 31/192 (2006.01)
A61K 47/08 (2006.01)
A61K 47/30 (2006.01)
A61P 29/00 (2006.01)

(11) **2143445**
(96) 08751979.9
(96) 2008 04 23
(97) 2010 01 13
(97) 2013 09 04
(86) PCT/JP2008/057841
(86) 2008 04 23
(87) WO 2008/133272
(87) 2008 11 06
(30) 2007113200, 2007 04 23, JP
(72) SUZUKI, Shigeo, JP
KOZUMA, Miyuki, JP
TSURUDA, Kiyomi, JP
(73) Hisamitsu Pharmaceutical Co., Inc., Tosu-shi Saga 841-0017, JP
(74) Liucija JANICKAITĖ, 29, Inpatra UAB, Šeškinės g. 59-53, LT-07162 Vilnius, LT
(54) Gydomasis pleistras
Apibrėžties punktai: 3, brėžiniai: 5.
(57) 1. Pleistras, apimantis rišliosios medžiagos pagrindą ir ant jo laminuotą posluoksnį, kur rišliosios medžiagos pagrindą sudaro priešuždegiminis agentas, pasirinktas iš ketoprofeno, tiaprofeno rūgšties ir tolmetino, ultravioletinių spindulių absorbento 4-tret-butil-4'-metoksidibenzoilmetano; heksilo laurato ir politerpeno dervos.

2. Pleistras pagal 1 punktą, kur heksilo laurato kiekio yra nuo 0,1 masės % iki 10 masės %.

3. Pleistras pagal 1 arba 2 punktą, kur priešuždegiminis agentas yra ketoprofenas.

---

(51) Int.Cl. ***A61K 47/38*** (2006.01)
A61K 9/14 (2006.01)
A61K 9/20 (2006.01)
A61K 9/36 (2006.01)
A61K 31/536 (2006.01)
A61K 45/00 (2006.01)
A61K 47/10 (2006.01)
A61K 47/26 (2006.01)
A61P 1/00 (2006.01)
A61P 3/04 (2006.01)
A61P 3/06 (2006.01)
A61P 3/10 (2006.01)
A61P 9/00 (2006.01)
A61P 9/10 (2006.01)
A61P 9/12 (2006.01)
A61P 43/00 (2006.01)

(11) **1897558**
(96) 06747305.8
(96) 2006 06 09
(97) 2008 03 12
(97) 2013 09 04
(86) PCT/JP2006/312078
(86) 2006 06 09
(87) WO 2006/132440
(87) 2006 12 14

(30) 2005170172, 2005 06 09, JP
(72) SUZUKI, H., JP
EBISAWA, Y., JP
YOSHINARI, T., JP
(73) Norgine BV, 1101 CA Amsterdam Zuid-Oost, NL
(74) Reda ŽABOLIENĖ, 7, Advokatės Redos Žabolienės kontora METIDA, Verslo centras VERTAS, Gynėjų g. 16, LT-01109 Vilnius, LT

(54) 2-Heksadeciloksi-6-metil-4H-3,1-benzoksazin-4-ono kietas preparatas

Apibrėžties punktai: 13, brėžiniai: 0.

(57) 1. Kietas preparatas, turintis sekančias 1)-3) dalis:

1) turintis 2-heksadeciloksi-6-metil-4H-3,1-benzoksazin-4-oną arba jo druską, sacharidą ir celiuliozę, parinktą iš kristalinės celiuliozės ir mažai pakaitų turinčios hidroksipropilceliuliozės,

2) sacharidą/celiuliozę masių santykiu, viršijančiu 2,

3) ne mažesnį negu 5 masės % celiuliozės kiekį.

2. Kietas preparatas pagal 1 punktą, kuriame 2-heksadeciloksi-6-metil-4H-3,1-benzoksazin-4-ono arba jo druskos vidutinis dalelių dydis yra 1-100 μm.

3. Kietas preparatas pagal 1 punktą, kuriame sacharidas yra cukraus alkoholis.

4. Kietas preparatas pagal 3 punktą, kuriame cukraus alkoholis yra manitolis.

5. Kietas preparatas pagal 1 punktą, kuriame celiuliozė yra kristalinė celiuliozė.

6. Kietas preparatas pagal 1 punktą, kuriame 2-heksadeciloksi-6-metil-4H-3,1-benzoksazin-4-ono arba jo druskos kiekis yra 5-60 masės %.

7. Kietas preparatas pagal 1 punktą, kuriame sacharido kiekis yra 30-75 masės %.

8. Kietas preparatas pagal 1 punktą, kuriame celiuliozės kiekis yra 5-15 masės %.

9. Kietas preparatas pagal 1 punktą, kuriame sacharido/celiuliozės masių santykis yra 3 su 9.

10. Kietas preparatas pagal 1 punktą, kuris yra tabletė.

11. Kietas preparatas pagal 1 punktą, kurio suirimo laikas vandenyje 37°C temperatūroje yra 30 min.

12. Kieto preparato pagal 1 punktą gavimo būdas, kuris apima 2-heksadeciloksi-6-metil-4H-3,1-benzoksazin-4-ono arba jo druskos, sacharido ir celiuliozės, parinktos iš kristalinės celiuliozės ir mažai pakaitų turinčios hidroksipropilceliuliozės, mišinio granuliavimą.

13. Būdas pagal 12 punktą, kuriame granuliavimas yra vykdomas, naudojant verdančio sluoksnio granuliatorių.

---

(51) Int.Cl. ***A61K 47/48*** (2006.01)
C07D 487/04 (2006.01)
A61P 35/00 (2006.01)
(11) **2528625**
(96) 11716146.3
(96) 2011 04 15
(97) 2012 12 05
(97) 2013 07 10
(86) PCT/US2011/032632
(86) 2011 04 15
(87) WO 2011/130598
(87) 2011 10 20
(30) 201016802, 2010 10 06, GB
201006341, 2010 04 15, GB
(72) HOWARD, Philip, Wilson, GB
MASTERSON, Luke, GB
TIBERGHIEN, Arnaud, GB
FLYGARE, John, A., US
GUNZNER, Janet, L., US
POLAKIS, Paul, US
POLSON, Andrew, US
RAAB, Helga, E., US
SPENCER, Susan, D., US
(73) Spirogen Sarl, St-Légier-La Chiésaz, CH
(74) Jurga PETNIŪNAITĖ, 51, AAA Law, J.Jasinskio g. 16A, LT-03163 Vilnius, LT

(54) Pirolobenzodiazepinai ir jų konjugatai

Apibrėžties punktai: 49, brėžiniai: 0.

(57) 1. Konjugatas, kurio formulė yra (AB) arba (AC):

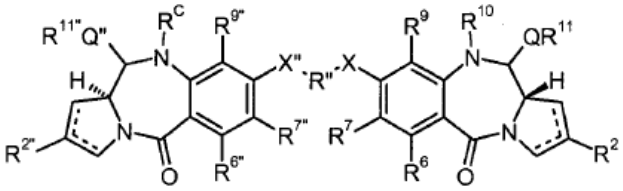

AB

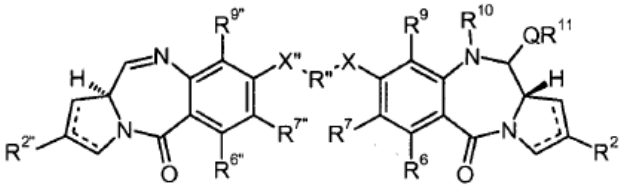

AC

ir jo druskos arba solvatai, kur

punktyrinės linijos nurodo dvigubo ryšio tarp C1 ir C2 arba C2 ir C3 pasirinktinį buvimą;

R^2, nepriklausomai, yra parinktas iš H, OH, =O, $=CH_2$, CN, R, OR, =CH-RD, $=C(RD)_2$, $O-SO_2-R$, CO_2R ir COR, ir dar pasirinktinai parinktas iš halogeno arba dihalogeno;

kur R^D , nepriklausomai, yra parinktas iš R, CO_2R, COR, CHO, CO_2H ir halogeno;

R^6 ir R^9 yra nepriklausomai parinkti iš H, R, OH, OR, SH, SR, NH_2, NHR, NRR', NO_2, Me_3Sn ir halogeno;

R^7, nepriklausomai, yra parinktas iš H, R, OH, OR, SH, SR, NH_2, NHR, NRR', NO_2, Me_3Sn ir halogeno;

R^{10} yra tiltelis, surištas su ląstelę surišančiu agentu, parinktu iš antikūno, antikūno fragmento, kuris turi bent vieną surišimo vietą, ir ciklinio polipeptido;

Q, nepriklausomai, yra parinktas iš O, S ir NH;

R^{11} yra arba H, arba R arba, kur Q yra O, SO_3M, kuriame M yra metalo katijonas;

R ir R', kiekvienas nepriklausomai, yra parinktas iš pasirinktinai pakeistos C_{1-12} alkilo, C_{3-20} heterociklilo ir C_{5-20} arilo grupių, ir, pasirinktinai, kalbant apie grupę NRR', R ir R' kartu su azoto atomu, prie kurio jie yra prijungti, sudaro pasirinktinai pakeistą 4-, 5-, 6- arba 7-narių heterociklinį žiedą;

R" yra C_{3-12} alkileno grupė, kurios grandinė gali turėti įterptus vieną arba daugiau heteroatomų, pvz., O, S, N(H), NMe ir (arba) aromatinių žiedų, pvz., benzeną arba piridiną, kur tie žiedai yra pasirinktinai pakeisti NH_2 grupe;

kiekvienas X yra O, S arba N(H); ir

kur $R^{2"}$, $R^{6"}$, $R^{7"}$, $R^{9"}$, X", Q" ir $R^{11"}$ yra tokie, kaip apibrėžta R^2, R^6, R^7, R^9, X, Q ir R^{11} atveju, atitinkamai,

ir R^C yra blokuojanti grupė.

2. Konjugatas pagal 1 punktą, kur R^{10} yra grupė:

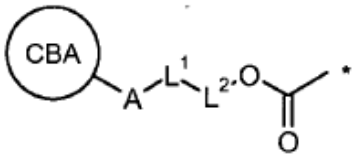

kurioje žvaigždutė nurodo prisijungimo prie N10 padėties vietą, CBA yra ląstelę surišantis agentas, L^1 yra atskeliamas tiltelis, A yra jungianti grupė, prijungianti L^1 prie ląstelę surišančio agento, L^2 yra kovalentinis ryšys arba kartu su -OC(=O)- sudaro savidestrukcinį tiltelį.

3. Konjugatas pagal 2 punktą, kur L^1 yra fermentiškai atskeliamas.

4. Konjugatas pagal 2 punktą, kur L^1 apima dipeptidą ir grupė $-X_1-X_2-$ dipeptide $-NH-X_1-X_2-CO-$ yra parinkta iš:

- Phe-Lys-,
- Val-Ala-,
- Val-Lys-,
- Ala-Lys-,
- Val-Cit-,
- Phe-Cit-,
- Leu-Cit-,
- Ile-Cit-,
- Phe-Arg-,
- Trp-Cit-.

5. Konjugatas pagal 4 punktą, kur grupė $-X_1-X_2-$ dipeptide $-NH-X_1-X_2-CO-$ yra -Phe-Lys-, -Val-Ala- arba -Val-Cit-.

6. Konjugatas pagal 4 arba 5 punktą, kur grupė X_2-CO- yra sujungta su L^2, o grupė $NH-X_1-$ yra sujungta su A.

7. Konjugatas pagal bet kurį iš 4-6 punktą, kur L^2 kartu su OC(=O) sudaro savidestrukcinį tiltelį.

8. Konjugatas pagal 7 punktą, kur C(=O)O ir L^2 kartu sudaro grupę:

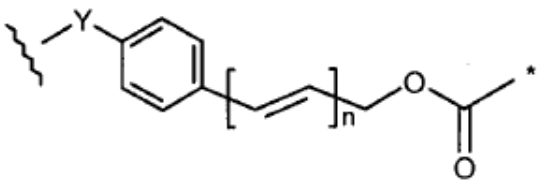

kur žvaigždutė nurodo prisijungimo prie N10 padėties vietą, banguota linija nurodo tiltelio L^1 prisijungimo vietą, Y yra NH, O, C(=O)NH arba C(=O)O, ir n yra 0 - 3.

9. Konjugatas pagal 8 punktą, kur Y yra NH, ir n yra 0.

10. Konjugatas pagal 2 punktą, kur L^1 ir L^2 kartu su -OC(=O)- apima grupę, parinktą iš:

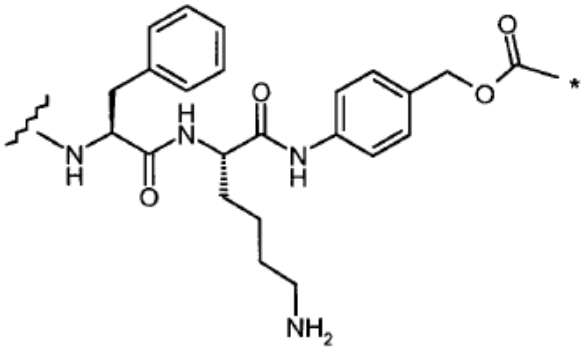

arba

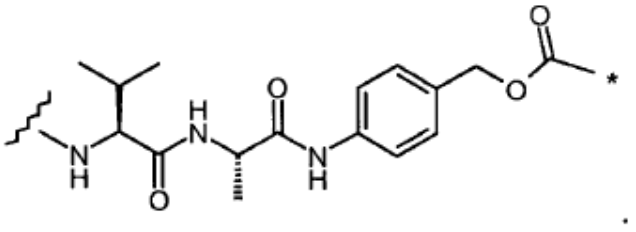

kur žvaigždutė nurodo prisijungimo prie N10 padėties vietą, o banguota linija nurodo prisijungimo prie A vietą.

11. Konjugatas pagal bet kurį iš 2-10 punktą, kur A yra:

(I)

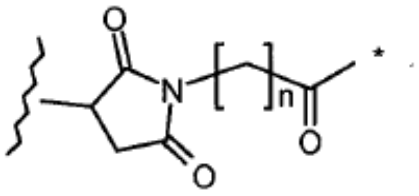

kur žvaigždutė nurodo prisijungimo prie L^1 vietą, banguota linija nurodo ląstelę surišančio agento prisijungimo vietą, ir n yra nuo 0 iki 6; arba

(II)

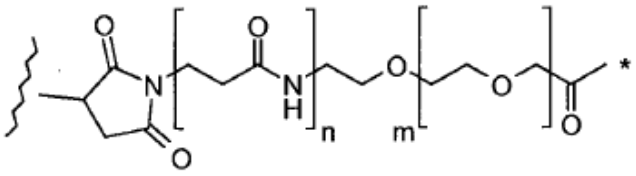

kur žvaigždutė nurodo prisijungimo prie L^1 vietą, banguota linija nurodo ląstelę surišančio agento prisijungimo vietą, n yra 0 arba 1, ir m yra nuo 0 iki 30.

12. Konjugatas pagal bet kurį iš 2-11 punktą, kur ląstelę surišantis agentas yra sujungtas su A per tioeterio ryšį, sudarytą iš ląstelę surišančio agento cisteino tiolio liekanos ir A maleinimido grupės.

13. Konjugatas pagal bet kurį ankstesnį punktą, kur ląstelę surišantis agentas prie R^{10} yra antikūnas arba jo aktyvus fragmentas.

14. Konjugatas pagal 13 punktą, kur antikūnas arba antikūno fragmentas yra antikūnas arba antikūno fragmentas prieš su naviku susijusį antigeną.

15. Konjugatas pagal bet kurį ankstesnį punktą, kur R^9, nepriklausomai, yra H, ir R^6, nepriklausomai, yra H.

16. Konjugatas pagal bet kurį ankstesnį punktą, kur R^7, nepriklausomai, yra OMe.

17. Konjugatas pagal bet kurį ankstesnį punktą, kur X yra O.

18. Konjugatas pagal bet kurį ankstesnį punktą, kur R^{11} yra H.

19. Konjugatas pagal bet kurį ankstesnį punktą, kur punktyrinės linijos nurodo pasirinktinį dvigubo ryšio tarp C2 ir C3 buvimą.

20. Konjugatas pagal bet kurį ankstesnį punktą, kur R^2, nepriklausomai, yra parinktas iš H, =O, $=CH_2$, R, $=CH\text{-}R^D$, and $=C(R^D)_2$.

21. Konjugatas pagal 20 punktą, kur R^2, nepriklausomai, yra $=CH_2$.

22. Konjugatas pagal 20 punktą, kur R^2 nepriklausomai, yra pasirinktinai pakeistas C5-20 arilas.

23. Konjugatas pagal bet kurį iš 1-22 punktą, kur R“ yra C3 alkileno grupė arba C5 alkileno grupė.

24. Konjugatas pagal bet kurį iš 1-23 punktą, kur R^C galima pašalinti iš N10 padėties pašalinant N10-C11 imino ryšį.

25. Konjugatas pagal 24 punktą, kur R^C yra karbamatą blokuojanti grupė, parinkta iš:

Alloc

Fmoc

Boc

Troc

Teoc

Psec

Cbz

PNZ.

26. Konjugatas pagal 24 punktą, kur R^C yra grupė:

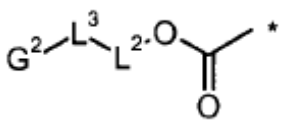

kur žvaigždutė nurodo prijungimo N10 padėtyje vietą, G^2 galinė grupė, L^3 yra kovalentinis ryšys arba atskeliamas tiltelis L^1, L^2 yra kovalentinis ryšys arba kartu su OC(=O) sudaro savidestrukcinį tiltelį.

27. Konjugatas pagal 26 punktą, kur L^3 yra atskeliamas tiltelis L^1, ir yra apibrėžtas bet kuriame iš 3-6 punktų.

28. Konjugatas pagal 26 arba 27 punktą, kur L^2 kartu su OC(=O) sudaro savidestrukcinį tiltelį, ir savidestrukcinis tiltelis yra toks, kaip apibrėžta 8 arba 9 punkte.

29. Konjugatas pagal bet kurį iš 26-28 punktą, kur G^2 yra Ac arba Moc, arba yra karbamatą blokuojanti grupė, parinkta iš:
Alloc
Fmoc
Boc
Troc
Teoc
Psec
Cbz
PNZ.

30. Konjugatas pagal bet kurį ankstesnį punktą, skirtas naudoti terapijoje.

31. Konjugatas pagal bet kurį iš 1-29 punktą, skirtas naudoti subjekto proliferacinės ligos gydyme, kur liga yra vėžys.

32. Konjugatas, turintis formulę:
$Ab-(L-D)_p$

kurioje Ab yra antikūnas, prijungtas per tiltelio fragmentą (L) prie formulės (AB) arba (AC) PBD vaisto fragmento (D), ir p yra sveikas skaičius nuo 1 iki maždaug 8, kur tiltelio fragmentas (L) ir PBD vaisto fragmentas (D) pagal formulę (AB) arba (AC) yra toks kaip apibrėžta bet kuriame iš 1-29 punktų.

33. Konjugatas pagal 32 punktą, kur Ab yra antikūnas, kuris rišasi su vienu arba daugiau su naviku susijusių antigenų arba ląstelės paviršiaus receptoriumi, parinktu iš (1)-(36):
(1) BMPR1 B (kaulų morfogenetinio baltymo receptorius - tipas IB);
(2) E16 (LAT1, SLC7A5);
(3) STEAP1 (6- transmembraninis epitelinis prostatos antigenas);
(4) 0772P (CA125, MUC16);
(5) MPF (MPF, MSLN, SMR, megakariocitą stiprinantis faktorius, mezotelinas);
(6) Napi3b (NAPI-3B, NPTIIb, SLC34A2, skystas nešiklis, šeima 34 (natrio fosfatas), narys 2, tipas II nuo natrio priklausomas fosfatų transporteris 3b);
(7) Sema 5b (FLJ10372, KIAA1445, Mm.42015, SEMA5B, SEMAG, semaforinas 5b Hlog, sema domenas, 7 trombospondino pakartojimai (tipas 1 ir panašūs į tipą-1), transmembraninis domenas (TM) ir trumpas citoplazminis domenas, (semaforinas) 5B);
(8) PSCA hlg (2700050C12Rik, C530008O16Rik, RIKEN cDNA 2700050C12, RIKEN cDNA 2700050C12 genas);
(9) ETBR (endotelino tipo B receptorius);
(10) MSG783 (RNF124, hipotetinis baltymas FLJ20315);
(11) STEAP2 (HGNC_8639, IPCA-1, PCANAP1, STAMP1, STEAP2, STMP, su prostatos vėžiu susijęs genas 1, su prostatos vėžiu susiję baltymas 1, prostatos 6-transmembraninis epitelinis antigenas 2, 6-transmembraninis prostatos baltymas);
(12) TrpM4 (BR22450, FLJ20041, TRPM4, TRPM4B, pereinamasis receptoriaus potencialus katijonų kanalas, pošeimė M, narys 4);
(13) CRIPTO (CR, CR1, CRGF, CRIPTO, TDGF1, iš teratokarcinomos kilęs augimo faktorius);
(14) CD21 (CR2 (komplemento receptorius 2) arba C3DR (C3d/Epšteino-Baro viruso receptorius) arba Hs 73792);
(15) CD79b (CD79B, CD79β, IGb (su imunoglobulinu susijęs beta), B29);
(16) FcRH2 (IFGP4, IRTA4, SPAP1A (SH2 domenas, turintis fosfatazę surišantį baltymą 1a), SPAP1B, SPAP1C);
(17) HER2;
(18) NCA;
(19) MDP;
(20) IL20Rα;
(21) Brevican;
(22) EphB2R;
(23) ASLG659;
(24) PSCA;
(25) GEDA;
(26) BAFF-R (B ląstelę aktyvuojančio faktoriaus receptorius, BLyS receptorius 3, BR3);
(27) CD22 (B-ląstelės receptorius CD22-B izoforma);
(28) CD79a (CD79A, CD79α, su imunoglobulinu susijęs alfa);
(29) CXCR5 (Burkitt'o limfomos receptorius 1);
(30) HLA-DOB (MHC II klasės molekulės beta subvienetas (Ia antigenas));
(31) P2X5 (purinerginio receptoriaus P2X ligandu valdomas jonų kanalas 5);
(32) CD72 (B-ląstelių diferencijacijos antigenas CD72, Lyb-2);
(33) LY64 (limfocitų antigenas 64 (RP105), I tipo membraninis baltymas iš daug leucino turinčio pakartojimo (LRR) šeimos);
(34) FcRH1 (į Fc receptorių panašus baltymas 1);
(35) IRTA2 (su imunoglobulinų super-šeimos receptoriaus translokacija susijęs 2); ir
(36) TENB2 (tariamas transmembraninis proteoglikanas).

34. Konjugatas pagal 32 punktą, kur Ab yra cisteinu modifikuotas antikūnas.

35. Konjugatas pagal 32 arba 33 punktą, kur Ab yra antikūnas, kuris rišasi su ErbB receptoriumi.

36. Konjugatas pagal 35 punktą, kur Ab yra trastuzumabas.

37. Konjugatas pagal 32 arba 33 punktą, kur Ab yra anti-HER2, antiSteap1, arba anti-CD22 antikūnas.

38. Konjugatas pagal bet kurį iš 32-37 punktą, kur p is 1, 2, 3 arba 4.

39. Konjugatas pagal bet kurį iš 32-38 punktą, turintis formulę, parinktą iš:

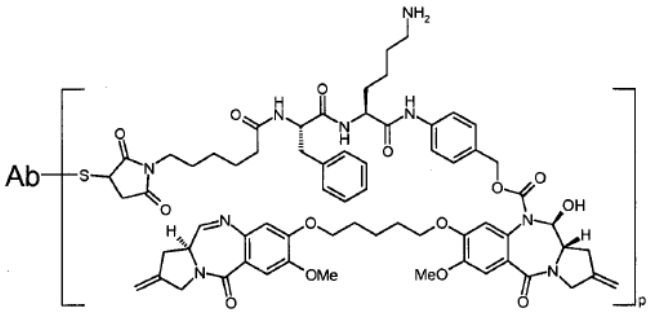

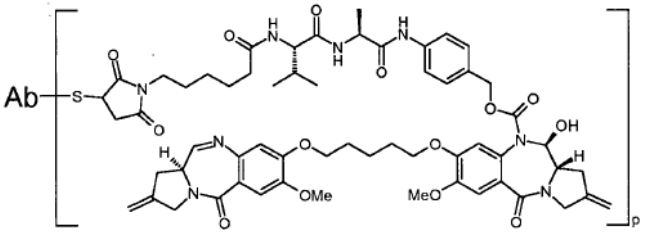

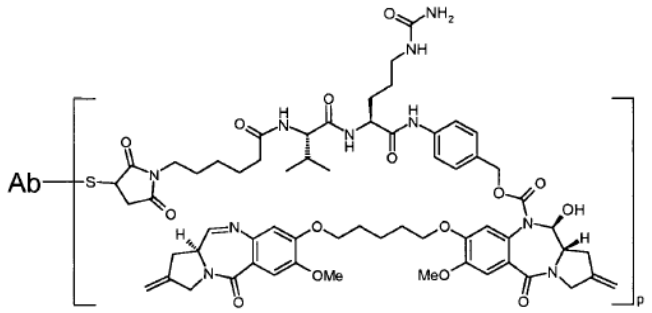

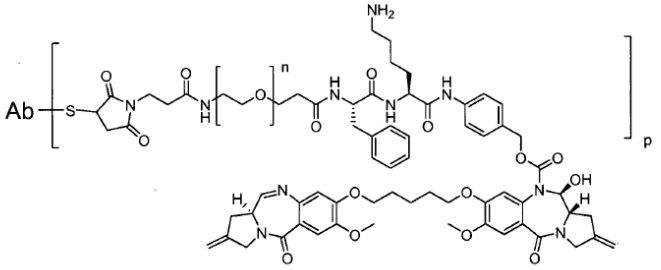

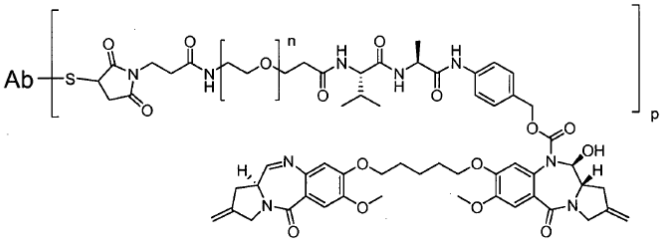

ir

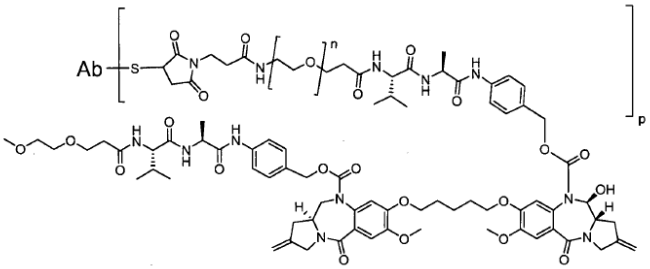

kur n yra sveikas skaičius nuo 1 iki 24.

40. Konjugatas pagal 39 punktą, kur n yra sveikas skaičius nuo 1 iki 12.

41. Konjugatas pagal 40 punktą, kur n yra 4 arba 8.

42. Farmacinė kompozicija, apimanti konjugatą pagal bet kurį iš 1-29 punktą arba 32-41 punktą ir farmaciniu požiūriu priimtiną skiediklį, nešiklį arba užpildą.

43. Farmacinė kompozicija pagal 42 punktą, dar terapiniu požiūriu efektyvų kiekį chemoterapinio agento.

44. Konjugato pagal bet kurį iš 1-29 arba 32-41 punktą panaudojimas gamyboje medikamento, skirto subjekto proliferacinės ligos gydymui.

45. Junginys, turintis formulę (EB) arba (EC):

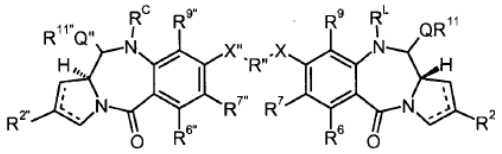

EB

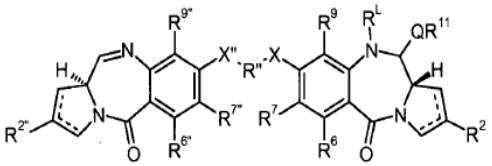

EC

ir jo druskos bei solvatai, kur

punktyrinės linijos nurodo dvigubo ryšio tarp C1 ir C2 arba C2 ir C3 pasirinktinį buvimą;

R^2, nepriklausomai, yra parinktas iš H, OH, =O, $=CH_2$, CN, R, OR, $=CH\text{-}R^D$, $=C(R^D)_2$, $O\text{-}SO_2\text{-}R$, CO_2R ir COR, ir pasirinktinai dar parinktas iš halogeno arba dihalogeno;

kur R^D, nepriklausomai, yra parinktas iš R, CO_2R, COR, CHO, CO_2H ir halogeno; R^6 ir R^9, nepriklausomai, yra parinkti iš H, R, OH, OR, SH, SR, NH_2, NHR, NRR', NO_2, Me_3Sn ir halogeno;

R^7, nepriklausomai, yra parinktas iš H, R, OH, OR, SH, SR, NH_2, NHR, NRR', NO_2, Me_3Sn ir halogeno;

R^L yra tiltelis, skirtas sujungti su ląstelę surišančiu agentu, parinktu iš antikūno, antikūno fragmento, kuris turi bent vieną surišimo vietą ir ciklinio polipeptido;

Q yra nepriklausomai parinktas iš O, S ir NH;

R^{11} yra arba H arba R arba, kai Q yra O, R^{11} yra SO_3M, kur M yra metalo katijonas; R ir R', kiekvienas nepriklausomai, yra parinktas iš pasirinktinai pakeisto C1-12 alkilo, C3-20 heterociklilo ir C5-20 arilo grupių, pasirinktinai, kalbant apie grupę NRR', R ir R' kartu su azoto atomu, prie kurio jie yra prijungti, sudaro pasirinktinai pakeistą 4-, 5-, 6- arba 7-narių heterociklinį žiedą;

R" yra C_{3-12} alkileno grupė, kurios grandinė gali turėti įterptus vieną arba daugiau heteroatomų, pvz., O, S, N(H), NMe ir (arba) aromatinių žiedų, pvz., benzeną arba piridiną, kur tie žiedai yra pasirinktinai pakeisti NH_2 grupe;

kiekvienas X yra O, S arba N(H); ir

kur $R^{2"}$, $R^{6"}$, $R^{7"}$, $R^{9"}$, $R^{11"}$, Q" ir X" yra tokie, kaip apibrėžta R^2, R^6, R^7, R^9, R^{11}, Q ir X atveju, atitinkamai,

ir R^C yra blokuojanti grupė;

kur R^L yra skirtingas nei R^C.

46. Junginys pagal 45 punktą, turintis struktūrą:

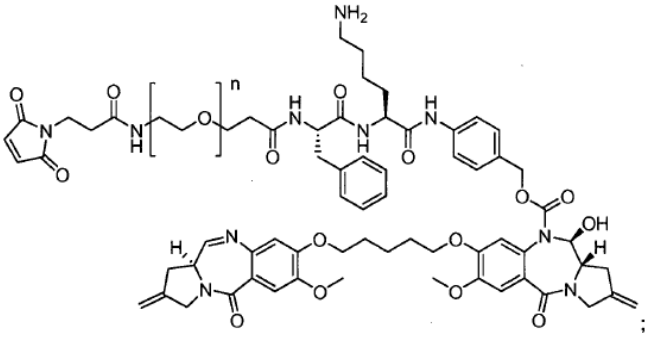

;

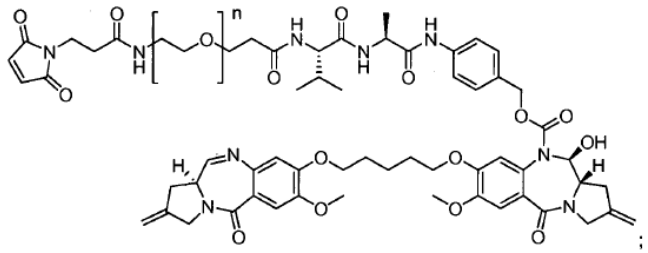

;

arba

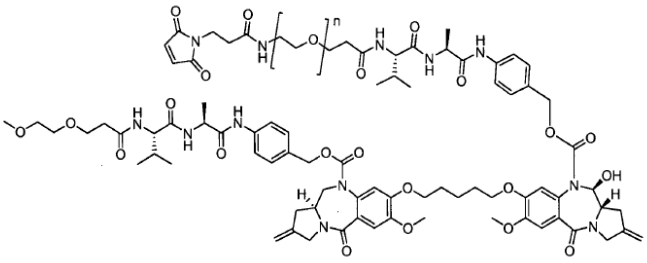

kur n yra sveikas skaičius nuo 1 iki 24.

47. Junginys pagal 46 punktą, kur n yra sveikas skaičius nuo 1 iki 12.

48. Junginys pagal 47 punktą, kur n yra 4 arba 8.

49. Junginys pagal 45 punktą, kuris yra parinktas iš:

(II)

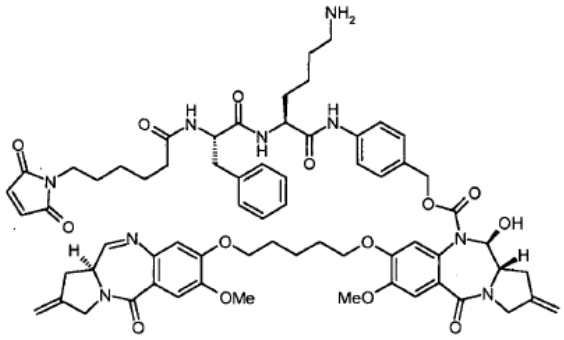

;

(II)

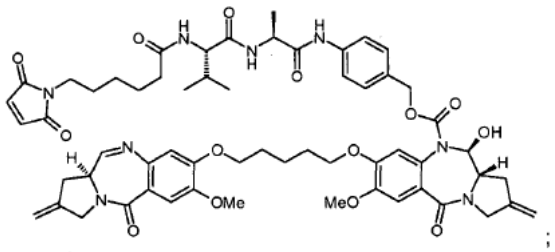

;

ir

(III)

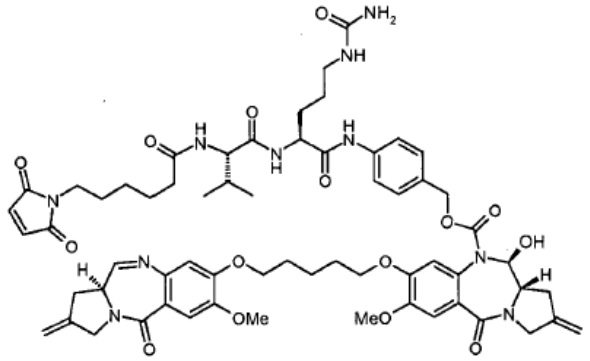

.

(51) Int.Cl. ***A61K 47/48*** (2006.01)
A61P 7/00 (2006.01)
(11) **1835938**
(96) 05855442.9
(96) 2005 12 23
(97) 2007 09 26
(97) 2013 08 07
(86) PCT/US2005/046879
(86) 2005 12 23
(87) WO 2006/071801

(87) 2006 07 06
(30) 639244 P, 2004 12 27, US
668378 P, 2005 04 04, US
671901 P, 2005 04 15, US
685086 P, 2005 05 26, US
(72) SCHEIFLINGER, Friedrich, AT
TURECEK, Peter, AT
SIEKMANN, Juergen, AT
(73) Baxter International Inc., Deerfield, IL 60015, US
Baxter Healthcare S.A., 8152 Glattpark (Opfikon), CH
(74) Ramunė GARŠVIENĖ, 30, Dūkštų g. 28-20, LT-07171 Vilnius, LT
(54) Polimero-von Willebrando faktoriaus konjugatai
Apibrėžties punktai: 13, brėžiniai: 27.
(57) 1. Baltymingas konstruktas, kuris yra nepririštas prie faktoriaus VIII (FVIII), skirtas panaudoti gydyme kraujavimo sutrikimo, susijusio su žinduolio bent jau vieno iš FVIII ir VWF funkciniais defektais arba nepakankamumais prailginant žinduolio *in vivo* endogeninio FVIII gyvavimo pusperijodį žinduolio kraujyje;

kuriame baltymingas konstruktas apima

a) VWF molekulę, parinktą iš grupės, susidedančios iš plazminio von Willebrando faktoriaus (VWF), rekombinantinio VWF, pirmtako, subvieneto arba VWF fragmento, turinčio VWF biologinį aktyvumą kaip nustatyta ristocetino kofaktoriaus mėginyje arba kolageno prijungimo mėginyje, ir jos dimerus ir multimerus; ir

b) bent jau vieną fiziologiškai priimtino polimero molekulę, pririštą prie minėtos VWF molekulės;

kai minėtas konstruktas turi žinduolio endogeninio FVIII molekulės pririšimo pajėgumą, kuriame, kai paskirtas žinduoliui, minėto konstrukto *in vivo* gyvavimo pusperijodis yra padidėjęs palyginama su *in vivo* VWF molekulės gyvavimo pusperijodžiu ir *in vivo* endogeninio FVIII molekulės, pririštos prie minėto konstrukto gyvavimo pusperijodis yra padidėjęs palyginus su *in vivo* gyvavimo pusperijodžiu FVIII molekulės, pririštos prie VWF, neprijungtos bent jau prie vienos fiziologiškai priimtino polimero molekulės.

2. Baltymingas konstruktas, kuris yra nepririštas prie faktoriaus VIII (FVIII), skirtas panaudoti gydyme kraujavimo sutrikimo, susijusio su žinduolio bent jau vieno iš FVIII ir VWF funkciniais defektais arba nepakankamumais prailginant *in vivo* gyvavimo pusperijodį FVIII arba pirmtako, subvieneto arba FVIII fragmento, turinčių FVIII biologinį aktyvumą žinduolio kraujyje;

kuriame baltymingas konstruktas apima

a) VWF molekulę, parinktą iš grupės, susidedančios iš plazminio von Willebrando faktoriaus (VWF), rekombinantinio VWF, pirmtako, subvieneto arba VWF fragmento, turinčio VWF biologinį aktyvumą kaip nustatyta ristocetino kofaktoriaus mėginyje arba kolageno prijungimo mėginyje, ir jos dimerus ir multimerus; ir

b) bent jau vieną fiziologiškai priimtino polimero molekulę, pririštą prie minėtos VWF molekulės;

kuriame žinduoliui paskiriama bent jau viena FVIII molekulės arba pirmtako, subvieneto arba FVIII fragmento, turinčių FVIII biologinį aktyvumą, pirmoji dozė;

kuriame minėtas konstruktas turi paskirtos FVIII molekulės arba pirmtako, subvieneto arba FVIII fragmento prijungimo pajėgumą, kuriame, kai paskiriamas žinduoliui, tai minėto konstrukto *in vivo* gyvavimo pusperijodis yra padidėjęs palyginus su *in vivo* VWE molekulės gyvavimo pusperijodžiu gyvavimo ir *in vivo* paskirtų FVIII molekulės arba pirmtako, subvieneto arba FVIII fragmento, pririštų prie minėto konstrukto gyvavimo pusperijodis yra padidėjęs palyginus su *in vivo* gyvavimo pusperiodžiu FVIII molekulės arba pirmtako, subvieneto arba FVIII fragmento, pririštų prie VWF, neprijungtų bent jau prie vienos fiziologiškai priimtino polimero molekulės.

3. FVIII molekulė arba pirmtakas, subvienetas arba FVIII fragmentas, turintys FVIII biologinį aktyvumą, skirti panaudoti gydyme kraujotakos sutrikimo, susijusio su žinduolio bent jau vieno iš FVIII ir VWF funkciniais defektais arba nepakankamumais prailginant *in vivo* FVIII arba pirmtako, subvieneto arba FVIII fragmento, turinčių FVIII biologinį aktyvumą, gyvavimo pusperijodį žinduolio kraujyje;

kuriame žinduoliui yra paskiriama pirmoji dozė bent jau vieno baltymingo konstrukto, kuris nėra pririštas prie FVIII ir kuris apima:

a) VWF molekulę, parinktą iš grupės, susidedančios iš plazminio von Willebrando faktoriaus (VWF), rekombinantinio VWF, pirmtako, subvieneto arba VWF fragmento, turinčių VWF biologinį aktyvumą kaip nustatyta ristocetino kofaktoriaus mėginyje arba kolageno prijungimo mėginyje, ir jos dimerus ir multimerus; ir

b) bent jau vieną fiziologiškai priimtino polimero molekulę, pririštą prie minėtos VWF molekulės;

kuriame minėtas konstruktas turi paskirtos FVIII molekulės arba pirmtako, subvieneto arba FVIII fragmento prijungimo pajėgumą, kuriame, kai paskiriamas žinduoliui, tai minėto konstrukto *in vivo* gyvavimo pusperijodis yra padidėjęs palyginus su *in vivo* VWF molekulės gyvavimo pusperijodžiu ir *in vivo* paskirtų FVIII molekulės arba pirmtako, subvieneto arba FVIII fragmento, pririštų prie minėto konstrukto gyvavimo pusperijodis yra padidėjęs palyginus su *in vivo* FVIII molekulės arba pirmtako, subvieneto arba FVIII fragmento gyvavimo pusperiojdžiu, pririštų prie VWF, neprijungtų bent jau prie vienos fiziologiškai priimtino polimero molekulės.

4. Kompleksas, skirtas panaudoti gydyme kraujotakos sutrikimo, susijusio su žinduolio bent jau vieno iš FVIII ir VWF funkciniais defektais arba nepakankamumais prailginant *in vivo* FVIII arba pirmtako, subvieneto arba FVIII fragmento, turinčių FVIII biologinį aktyvumą, gyvavimo pusperijodį žinduolio kraujyje;

kuriame kompleksas apima:

baltymingą konstruktą, apimantį

a) VWF molekulę, parinktą iš grupės, susidedančios iš plazminio von Willebrando faktoriaus (VWF), rekombinantinio VWF, pirmtako, subvieneto arba VWF fragmento, turinčių VWF biologinį aktyvumą kaip nustatyta ristocetino kofaktoriaus mėginyje arba kolageno prijungimo mėginyje, ir jos dimerus ir multimerus; ir

b) bent jau vieną fiziologiškai priimtino polimero molekulę, pririštą prie minėtos VWF molekulės; ir FVIII molekulę arba pirmtaką, subvienetą arba FVIII fragmentą, turinčius FVIII biologinį aktyvumą, pririštų prie baltymingo konstrukto;

kuriame kai paskiriamas žinduoliui, tai minėto konstrukto *in vivo* gyvavimo pusperijodis yra padidėjęs palyginus su *in vivo* VWF molekulės gyvavimo pusperijodžiu ir *in vivo* gyvavimo pusperiodis FVIII molekulės arba pirmtako, subvieneto arba FVIII fragmento, pririštų prie minėto konstrukto yra padidėjęs palyginus su *in vivo* gyvavimo pusperiojdžiu FVIII molekulės arba pirmtako, subvieneto arba FVIII fragmento, pririštų prie VWF, neprijungtų bent jau prie vienos fiziologiškai priimtino polimero molekulės.

5. Baltymingas konstruktas, skirtas panaudoti pagal 2 punktą arba FVIII molekulė arba pirmtakas, subvienetas arba FVIII fragmentas, turintys FVIII biologinį aktyvumą, skirti panaudoti pagal 3 punktą, kuriame FVIII molekulė arba pirmtakas, subvienetas arba FVIII fragmentas, turintys FVIII biologinį aktyvumą yra paskiriami arba skirti vartoti tuo pačiu metu su baltymingu konstruktu.

6. Baltymingas konstruktas, skirtas panaudoti pagal 2 punktą arba FVIII molekulė arba pirmtakas, subvienetas arba FVIII fragmentas, turintys FVIII biologinį aktyvumą, skirti panaudoti pagal 3 punktą, kuriame FVIII molekulė arba pirmtakas, subvienetas arba FVIII fragmentas, turintys FVIII biologinį aktyvumą yra paskiriami arba skirti vartoti nuosekliai prieš arba po baltymingo konstrukto vartojimo.

7. Baltymingas konstruktas, skirtas panaudoti pagal 1 arba 2 punktą arba FVIII molekulė arba pirmtakas, subvienetas arba FVIII fragmentas, turintys FVIII biologinį aktyvumą, skirti panaudoti pagal 3 punktą, arba kompleksas, skirtas panaudoti pagal 4 punktą, kuriame minėta bent jau viena fiziologiškai priimtino polimero molekulė yra pririšta prie minėto VWF arba minėtų pirmtako, subvieneto arba VWF fragmento karbohidrato liekanos.

8. Baltymingas konstruktas, skirtas panaudoti pagal 1 arba 2 punktą arba FVIII molekulė arba pirmtakas, subvienetas arba FVIII fragmentas, turintys FVIII biologinį aktyvumą, skirti panaudoti pagal 3 punktą, arba kompleksas, skirtas panaudoti pagal 4 punktą, kuriame minėta bent jau viena fiziologiškai priimtino polimero molekulė yra pririšta prie minėto VWF arba minėtų pirmtako, subvieneto arba VWF fragmento lizino liekanos.

9. Baltymingas konstruktas, skirtas panaudoti pagal 1 arba 2 punktą arba FVIII molekulė arba pirmtakas, subvienetas arba FVIII fragmentas, turintys FVIII biologinį aktyvumą, skirti panaudoti pagal 3 punktą, arba kompleksas, skirtas panaudoti pagal 4 punktą, kuriame minėta fiziologiškai priimtino polimero molekulė yra parinkta iš grupės, susidedančios iš poli(alkilenglikolio), poli(propilenglikolio), etilenglikolio ir propilenglikolio kopolimerų, poli(oksietilinto poliolio), poli(alkenalkoholių), poli(vinilpirolidono), poli(hidroksialkilmetilamido), poli(hidroksialkilmeti lakrilato), poli(sacharidų), poli(α-hidroksirūgščių), poli(vinilalkoholio), polifosfazeno, polioksazolino ir poli(N-akriloilmorfolino).

10. Baltymingas konstruktas, skirtas panaudoti pagal 1 arba 2 punktą arba FVIII molekulė arba pirmtakas, subvienetas arba FVIII fragmentas, turintys FVIII biologinį aktyvumą, skirti panaudoti pagal 3 punktą, arba kompleksas, skirtas panaudoti pagal 4 punktą, kuriame minėta fiziologiškai priimtino polimero molekulė yra polietilenglikolis (PEG) arba jo darinys.

11. Baltymingas konstruktas, skirtas panaudoti pagal 1 arba 2 punktą arba FVIII molekulė arba pirmtakas, subvienetas arba FVIII fragmentas, turintys FVIII biologinį aktyvumą, skirti panaudoti pagal 3 punktą, arba kompleksas, skirtas panaudoti pagal 4 punktą, kuriame minėta fiziologiškai priimtino polimero molekulė yra polisialo rūgštis (PSR) arba jos darinys.

12. Baltymingas konstruktas, skirtas panaudoti pagal 1 arba 2 punktą arba FVIII molekulė arba pirmtakas, subvienetas arba FVIII fragmentas, turintys FVIII biologinį aktyvumą, skirti panaudoti pagal 3 punktą, arba kompleksas, skirtas panaudoti pagal 4 punktą, kuriame minėtas VWF, esantis minėtame konstrukte, užlaiko VWF biologinį aktyvumą kaip nustatyta ristocetino kofaktoriaus mėginyje arba kolageno prijungimo mėginyje.

13. Baltymingas konstruktas, skirtas panaudoti pagal 1 arba 2 punktą arba FVIII molekulė arba pirmtakas, subvienetas arba FVIII fragmentas, turintys FVIII biologinį aktyvumą, skirti panaudoti pagal 3 punktą, arba kompleksas, skirtas panaudoti pagal 4 punktą, kuriame minėtas VWF arba minėtas pirmtakas, subvienetas arba VWF fragmentas yra rekombinantiniai produktai.

---

(51) Int.Cl. ***A61L 2/00*** (2006.01)
A61K 38/06 (2006.01)
C07K 5/02 (2006.01)
A61K 31/198 (2006.01)
(11) **1838355**
(96) 05821102.0
(96) 2005 10 31
(97) 2007 10 03
(97) 2013 08 14

(86) PCT/US2005/039392
(86) 2005 10 31
(87) WO 2006/050328
(87) 2006 05 11
(30) 623177 P, 2004 10 29, US
(72) STASSINOPOULOS, Adonis, US
(73) Cerus Corporation, Concord, CA 94520, US
(74) Jurga PETNIŪNAITĖ, 51, AAA Law, J.Jasinskio g. 16A, LT-03163 Vilnius, LT
(54) Pagerinti slopinimo metodai, skirti raudonųjų kraujo kūnelių inaktyvavimo būdams

Apibrėžties punktai: 21, brėžiniai: 6.

(57) 1. Raudonųjų kraujo kūnelių kompozicijos apdorojimo būdas, kad būtų inaktyvuoti patogenai, jeigu jie yra, apimantis raudonųjų kraujo kūnelių sumaišymą su šiais:

(a) patogenus inaktyvuojančiu junginiu, kuris yra β-alaninas, N-(akridin-9-ilas), 2-[bis(2-chloretil)amino] etilo esteris;

(b) slopikliu, kuris yra glutationas, kur slopiklio molinis santykis su patogeną inaktyvuojančiu junginiu yra 20:1 -200:1,

kur glutationas yra neutralizuotas 0,5-2 bazės ekvivalentais, kur ekvivalentas reiškia molinį kiekį, kuris yra ekvivalentiškas moliniam kiekiui slopintojo, gaunamame mišinyje, apimančiame raudonųjų kraujo kūnelių kompoziciją, patogenus inaktyvuojantį junginį, slopiklį ir bazę.

2. Būdas pagal 1 punktą, kur abu ir bazė ir slopiklis yra sumaišyti su raudonųjų kraujo kūnelių kompozicija pieš, tuo pat metu arba po 30 min. po patogenus inaktyvuojančio junginio sumaišymo su raudonaisiais kraujo kūneliais.

3. Būdas pagal 1 arba 2 punktą, kur bazė ir slopiklis yra sumaišomi kartu prieš sumaišant arba bazę arba slopiklį su raudonųjų kraujo kūnelių kompozicija.

4. Būdas pagal bet kurį 1-3 punktą, kur slopiklis ir bazė abu yra pateikti kaip slopiklį apimanti bazės druska.

5. Būdas pagal bet kurį 1-3 punktą, kur bazė yra NaOH.

6. Būdas pagal bet kurį 1-3 punktą, kur bazė yra bazinis buferis.

7. Būdas pagal bet kurį 1-3 punktą, kur bazė apima mažiausiai 1 bazės ekvivalentą.

8. Būdas pagal bet kurį 1-7 punktą, kur slopiklio koncentracija gaunamame mišinyje, apimančiame raudonųjų kraujo kūnelių kompoziciją, patogeną inaktyvuojantį junginį, slopiklį ir bazę yra didesnė negu 2 mM.

9. Būdas pagal bet kurį 1-7 punktą, kur slopiklio koncentracija gaunamame mišinyje, apimančiame raudonųjų kraujo kūnelių kompoziciją, patogeną inaktyvuojantį junginį, slopiklį ir bazę, m yra didesnė negu 2 mM ir

kur gaunamo mišinio pH kambario temperatūroje yra 7,0-8,5 intervale, kur būdas dar apima pakopą:

(c) kompozicijos, apimančios raudonuosius kraujo kūnelius, pH sureguliavimą taip, kad gaunamo mišinio, apimančio raudonųjų kraujo kūnelių kompoziciją, patogeną inaktyvuojantį junginį, slopiklį ir bazę, pH yra 7,0-8,5 intervale.

10. Būdas pagal 9 punktą, kur kompozicijos, apimančios raudonuosius kraujo kūnelius, pH sureguliuojamas pridedant bent vieną bazės ekvivalentą.

11. Būdas pagal 9 punktą, kur slopiklis yra neutralizuojamas bent vienu atitinkamos bazės ekvivalentu prieš slopiklio pridėjimą į raudonųjų kraujo kūnelių kompoziciją, ir kompozicijos, apimančios raudonuosius kraujo kūnelius, pH sureguliuojamas pridedant neutralizuotą slopiklį.

12. Būdas pagal bet kurį 1-11 punktą, kur slopiklio koncentracija gaunamame mišinyje, apimančiame raudonųjų kraujo kūnelių kompoziciją, patogeną inaktyvuojantį junginį, slopiklį ir bazę yra 4-40 mM intervale.

13. Būdas pagal bet kurį 1-12 punktą, kur glutationo koncentracija gaunamame mišinyje yra 5-30 mM ir β-alanino, N-(akridin-9-ilo), 2-[bis(2-chloretil)amino] etilo esterio koncentracija yra 0,05-0,5 mM.

14. Būdas pagal bet kurį 1-12 punktą, kur glutationo koncentracija gaunamame mišinyje yra 5-30 mM ir β-alanino, N-(akridin-9-ilo), 2-[bis(2-chloretil)amino] etilo esterio koncentracija yra 0,1-0,3 mM.

15. Būdas pagal bet kurį 1-14 punktą, kur slopiklio ir patogeną inaktyvuojančio junginio molinis santykis yra nuo 50:1 iki 200:1.

16. Būdas pagal bet kurį 1-15 punktą, kur apdorojimo pasekmė yra bent 1 log patogeno užkrato inaktyvavimas raudonųjų kraujo kūnelių kompozicijoje.

17. Būdas pagal bet kurį 1-16 punktą, dar apimantis patogeną inaktyvuojančio junginio koncentracijos sumažinimo galutinę pakopą gaunamame mišinyje, apimančią raudonųjų kraujo kūnelių kompoziciją, patogeną inaktyvuojantį junginį, slopiklį ir bazę.

18. Būdas pagal 1 punktą, apimantis tokia tvarka:

(a) pateikimą i) β-alanino, N-(akridin-9-ilo), 2-[bis(2-chloretil)amino]etilo esterio, ii) neutralizuoto glutationo

ir iii) kompozicijos, apimančios raudonuosius kraujo kūnelius, kur yra galimybė, kad raudonųjų kraujo kūnelių kompozicija yra užkrėsta patogenu;

(b) neutralizuoto glutationo sumaišymą su kompozicija, apimančia raudonuosius kraujo kūnelius;

(c) neutralizuoto glutationo ir kompozicijos, apimančios raudonuosius kraujo kūnelius, mišinio inkubavimą tam tikrą laiko tarpą; ir

(d) β-alanino, N-(akridin-9-ilo), 2-[bis(2-chloretil) amino]etilo esterio sumaišymą su neutralizuota glutationo ir kompozicija, apimančia raudonuosius kraujo kūnelius, kur patogenas, jeigu jis yra kompozicijoje, apimančioje raudonuosius kraujo kūnelius, yra inaktyvuotas bent jau 1 log.

19. Kompozicija, apimanti:

(a) raudonuosius kraujo kūnelius;

(b) β-alaniną, N-(akridin-9-ilą), 2-[bis(2-chloretil) amino]etilo esterį;

(c) neutralizuotą glutationą kaip slopiklį, kur slopiklio koncentracija yra didesnė negu 2 mM ir slopiklio ir patogeną inaktyvuojančio junginio molinis santykis yra nuo 20:1 iki 200:1, ir

kur glutationas yra neutralizuotas 0,5-2,0 bazės ekvivalentais, kur ekvivalentas reiškia molinį kiekį, kuris yra ekvivalentiškas moliniam kiekiui slopiklio gaunamame mišinyje, apimančiame raudonųjų kraujo kūnelių kompoziciją, patogeną inaktyvuojantį junginį, slopiklį ir bazę, ir

kur kompozicijos pH yra 6,8-8,5 intervale.

20. Rinkinys, apimantis patogeną inaktyvuojantį junginį, kuris yra β-alaninas, N-(akridin-9-ilas), 2-[bis(2-chloretil)amino]etilo esteris ir slopiklį, kuris yra glutationas ir bent 0,5-2 bazės ekvivalentus, kur ekvivalentas reiškia molinį kiekį, kuris yra ekvivalentiškas moliniam slopiklio rinkinyje.

21. Rinkinys pagal 20 punktą, kur bazė apima bent vieną bazės ekvivalentą.

---

(51) Int.Cl. ***A61M 5/50*** (2006.01)
A61M 5/32 (2010.06)
(11) **1931407**
(96) 06705038.5
(96) 2006 03 20
(97) 2008 06 18
(97) 2013 07 24
(86) PCT/AU2006/000372
(86) 2006 03 20
(87) WO 2007/028190
(87) 2007 03 15
(30) PCT/AU2005/001343, 2005 09 06, WO
(72) WALTON, Graeme, Francis, AU
WALSH, Allan, AU
LIN, Zuo, Qian, CN
(73) Global Medisafe Holdings Limited, Newcastle, NSW 2300, AU
(74) Reda ŽABOLIENĖ, 7, Advokatės Redos Žabolienės kontora METIDA, Verslo centras VERTAS, Gynėjų g. 16, LT-01109 Vilnius, LT

(54) Vienkartinis saugus švirkštas, turintis įtraukiamą adatą

Apibrėžties punktai: 15, brėžiniai: 7.

(57) 1. Vienkartinis saugus švirkštas (10), turintis įtraukiamą adatą (20), švirkštas turintis tuščiavidurį cilindrą (11), plunžerį (13), kuris slenkančiai priderintas cilindre, stūmoklį (13), kuris priderintas ant plunžerio priekinės dalies, ir pavaros mechanizmą (14), kuris yra patalpintas ant cilindro priekinės dalies ir kuris yra galintis būti pritaikytas per tuščiavidurio cilindro priekinės dalies atvirą galą, pavaros mechanizmas turi kojelę (18), skirtą paremti adatos įvorę (15), ir priemonę (24) patalpintą ant plunžerio galo tam, kad sukabintų su pavara, ir įtakotų ją atitraukti su adata pabaigus injekcijos komplektavimą b e s i s k i r i a n t i s tuo, kad pavaros kojelė (18) yra tuščiavidurė ir numatyta su bent vienu lanksčiu piršto (23) elementu ir kuriame tam, kad apsaugotų nuo priešlaikinio sukibimo plunžerio kojelės galvutės (24) su pavaros kojelės pirštais, gylio ribotuvas (17) yra numatytas apsaugoti plunžerį nuo sukibimo su pavara prieš tai, kol pareikalaujamas adatos įtraukimas, gylio ribotuvas (17) yra numatytas smaigo formos, kuris patalpintas kiaurymėje, esančioje skersai plunžerio veleno ir patalpintas taip, kad apsaugotų plunžerį slenkantį į kontaktą su pavara, tol, kol smaigas bus įlenktas taip išvengiant, kad nepagrįstai anksti būtų sunaikintas švirkštas.

2. Vienkartinis įtraukiamas saugus švirkštas pagal 1 punktą, kur taške, kuriame cilindre yra patalpinta pavara, ten yra numatyta cilindro vidinis flanšas ir atitinkamas flanšas ant pavaros mechanizmo.

3. Vienkartinis įtraukiamas saugus švirkštas pagal 2 punktą, kuriame yra suformuoti atitinkami flanšai, vienoje pusėje turintis kūginį paviršių ir ant kito dešininio kampo paviršių tokiu būdu, kad kai plunžeris yra įspaustas, pavaros mechanizmo flanšas užsirakina prieš cilindro atitinkamą vidinį flanšą dėka priešingo dešininio kampinio paviršiaus, kuris eina į kontaktą taip, kad esant normaliam naudojimui pavara yra pastumta.

4. Vienkartinis įtraukiamas saugus švirkštas pagal 3 punktą, kuriame turi būti išlaikoma 98N jėga taip, kad pavara negalėtų būti pašalinta iš cilindro, kai stūmoklis yra suspaustas per injekciją esant normalioms naudojimo sąlygoms.

5. Vienkartinis įtraukiamas saugus švirkštas pagal bet kurį 3 arba 4 punktą, kuriame flanšams reikia tik atlaikyti jėgą mažesnę už 98 N tam, kad apsaugotų pavarą, kad nebūtų išstumta iš cilindro, kai švirkšto adata yra įdurta pacientui.

6. Vienkartinis įtraukiamas saugus švirkštas pagal 5 punktą, kuriame mažesnė jėga yra geriau 49 N.

7. Vienkartinis įtraukiamas saugus švirkštas pagal bet kurį vieną 5 arba 6 punktą, kuriame priešingi flanšo paviršiai yra kūginiai tiek, kad būtų reikalinga tik mažesnė jėga, t.y. geriau kai jėga yra tarp 49 N ir 98 N.

8. Vienkartinis įtraukiamas saugus švirkštas pagal bet kurį vieną iš ankstesnių punktų, kuriame ties kontakto tašku tarp pavaros ir cilindro čia yra numatytas bent vienas „O“ tipo stūmoklis, pakankamas, kad čia panaudojimo metu nebūtų pratekėjimo tarp pavaros ir cilindro.

9. Vienkartinis įtraukiamas saugus švirkštas pagal bet kurį vieną iš ankstesnių punktų, kuriame plunžeris yra numatytas su kietu kotu, turinčiu suformuotą galvutę tokiu būdu, kad kai įšvirkštimas yra baigtas, plunžerio koto galvutė įeina į tuščiavidurį pavaros kotą ir slenka juo per galą ir tuo pačiu yra susieta su pavara, vienas arba daugiau pirštų, išlaiko plunžerio koto galvutę už pavaros kojelės.

10. Vienkartinis įtraukiamas saugus švirkštas pagal 9 punktą, kuriame, kai plunžeris yra traukiamas atgal, įtempiant traukimo jėga tarp 49 ir 98 N, vienas arba daugiau pirštelių negali nulūžti ir pavara sėkmingai bus įtraukta į cilindrą.

11. Vienkartinis įtraukiamas saugus švirkštas pagal bet kurį vieną iš ankstesnių punktų, kuriame ant pavaros yra patalpintas standartinis 6:100 liuerio tipo smailėjimas, skirtas priimti adatos įvorę, naudojančią pritaikymo veiksmą.

12. Vienkartinis įtraukiamas saugus švirkštas pagal bet kurį 1 – 10 punktą, kuriame tam, kad suteiktų daugiau pozityvių ryšių tarp pavaros ir adatos įvorės, yra naudojamas sraigtinis sriegis, turintis taip vadinamą liuerinį blokavimo sriegį.

13. Vienkartinis įtraukiamas saugus švirkštas pagal bet kurį vieną iš ankstesnių punktų, kuriame plunžeris yra numatytas su lūžio tašku taip, kad plunžeris būtų užlaužtas komplektuojant švirkšto įpurškimo atlikimą ir neveiksmingumą tolesniam naudojimui ir suteikiant papildomą apsaugą tuomet, kai nėra priemonės, per kurią adata galėtų būti įtakojama vėl atsirasti arba nusitęsti iš švirkšto korpuso.

14. Vienkartinis įtraukiamas saugus švirkštas pagal 13 punktą, kuriame priemonės yra numatytos taip, kad plunžeris gali būti sustabdytas pozicijoje pirmiau nei būtų užlaužtas.

15. Vienkartinis įtraukiamas saugus švirkštas pagal 14 punktą, kuriame mova arba lankelis yra įvestas į cilindro galą per blokavimo pritaikymą arba įsukant jį vietoje ir vienas arba daugiau išsikišimų arba antgalių yra numatyti ant plunžerio greta lūžio taško ir kanalas kaip sriegis yra numatytas įvorėje arba lankelyje taip, kad plunžeris galėtų būti sulenktas arba užsuktas per įvorę arba lankelį ir užblokuotas tinkamomis priemonėmis, apimant flanšą arba terkšlinę priemonę taip, kad kai plunžeris yra sulaužomas ties lūžio tašku, nėra priemonių, kurios įtakotų įeiti į cilindrą vėl, nes tai išlaikoma lankeliu ir arba įvore.

---

(51) Int.Cl. ***A61P 31/10*** (2006.01)
A61K 31/661 (2006.01)
(11) **1962862**
(96) 06847032.7
(96) 2006 12 19
(97) 2008 09 03
(97) 2013 09 04
(86) PCT/EP2006/069873
(86) 2006 12 19
(87) WO 2007/071658
(87) 2007 06 28
(30) 751438 P, 2005 12 19, US
05027823, 2005 12 20, EP
(72) PERRISSOUD, Daniel, DE
PIETRAS, Mathias, DE
ENGEL, Jürgen, DE
(73) AEterna Zentaris GmbH, 60314 Frankfurt am Main, DE
(74) Reda ŽABOLIENĖ, 7, Advokatės Redos Žabolienės kontora METIDA, Verslo centras VERTAS, Gynėjų g. 16, LT-01109 Vilnius, LT
(54) Alkilo fosfolipido dariniai, pasižymintys sumažintu citotoksiškumu, ir jų panaudojimas
Apibrėžties punktai: 11, brėžiniai: 0.
(57) 1. Alkilo fosfolipido darinio, kurio formulė (I):

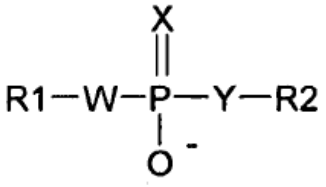

(I),

kurioje:

W, X, Y nepriklausomai yra parinktos iš grupės, susidedančios iš deguonies atomo, sieros atomo;

R1 yra «-R5»;

R2 yra «-R8»;

R5 nepriklausomai yra parinkta iš grupės, susidedančios iš pakeisto arba nepakeisto C8-C30alkilo;

R8 yra parinkta iš grupės, susidedančios iš pakeisto arba nepakeisto heterociklo,

kur heterociklas yra:

(i) 5-, 6- arba 7-nario sotaus, pilnai nesotaus arba aromatinio monociklinio anglies atomų žiedo sistema su mažiausiai vienu heteroatomu, parinktu iš grupės,

susidedančios iš azoto atomo, deguonies atomo, sieros atomo, arseno atomo», ir su sąlyga, kad mažiausiai vienas heteroatomas yra ketvirtinis azoto atomas ketvirtinis arseno atomas,

ir kur heterociklas, jeigu yra pakeistas, yra pakeistas mažiausiai vienu R12 radikalu, kur tuo atveju, kai yra du ir daugiau radikalų, R12 nepriklausomai yra parinkti iš identiškų, dalinai identiškų arba skirtingų vienas kito atžvilgiu;

R12 nepriklausomai vienas nuo kito yra parinktas iš grupės, susidedančios iš vandenilio atomo, pakeisto arba nepakeisto C1-C18 alkilo, pakeisto arba nepakeisto C3-C8cikloalkilo, pakeisto arba nepakeisto $(C1\text{-}C12alkil)_s$-B-$(C1\text{-}C12alkil)_t$C-$(C1\text{-}C12alkil)_u$, pakeisto arba nepakeisto arilo, pakeisto arba nepakeisto heteroarilo, pakeisto arba nepakeisto alkoksi, -OH, halogeno, -F, -Cl, -Br, -I, =O,- C(O) O-(C1-C12alkil), -C(O)O-(C3-C8cikloalkil), -C(O)CO-arilo, -C(O)O-heteroarilo, - C(O)O-heterociklilo, -C(O)-(C1-C12alkil), -C(O)-(C3-C8cikloalkil), -C(O)-arilo, -C(O)-heteroarilo, -C(O)-heterociklilo;

B, C nepriklausomai viena nuo kitos yra parinktas iš grupės, susidedančios iš deguonies atomo; sieros atomo; $S(O_2)$;

s, t, u nepriklausomai vienas nuo kito yra 0 arba 1;

panaudojimas gamybai vaisto, skirto žinduolių ligų ir/arba patologinių būsenų, kuriuos sukelia grybelis, parinktas iš grupės, susidedančios iš:

Absidia spp., Acremonium spp., Alternaria spp., Aspergillus spp.,

Bipolaris spp., Candida spp., Cladophialophora spp., Cladosporium spp., Coccidioides spp., Coniothyrium spp.,

Cryptococcus spp., Cunninghamella spp., Curvularia spp.,

Epidermophyton spp., Exophiala spp., Exserohilum spp., Fonsecaea spp., Fusarium spp., Histoplasma spp.,

Lacazia spp., Lasiodiplodia spp., Leptosphaeria spp., Madurella spp., Microsporum spp., Mucor spp., Mucorales

spp., Neotestudina spp., Ochroconis spp., Onychocola spp., Paecilomyces spp., Paracoccidioides spp., Penicillium spp.,

Phialophora spp., Pseudallesheria spp., Pyrenochaeta spp., Rhizomucor spp., Rhizopus spp., Scedosporium spp., Scopulariopsis spp., Scytalidium spp., Sporothrix spp.,

Trichophyton spp. and/or Wangiella spp.,

gydymui arba profilaktikai.

2. Alkilo fosfolipido darinio panaudojimas pagal 1 punktą, kuriame grybelis geriau yra parinktas iš grupės, susidedančios iš *Absidia spp., Aspergillus spp., Bipolaris spp., Candida spp., Cryptococcus spp., Cunninghamella spp., Exophiala spp., Fusarium spp., Paecilomyces spp., Rhizopus spp. and/or Scedosporium spp.*.

3. Panaudojimas pagal bet kurį iš 1-2 punktų, kuriame alkilo fosfolipido darinys yra parinktas iš grupės, susidedančios iš:

1 junginys

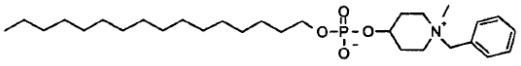

4 junginys

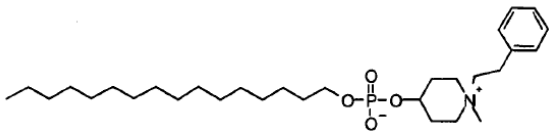

5 junginys

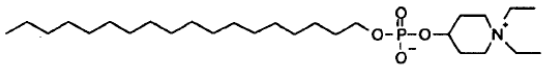

17 junginys

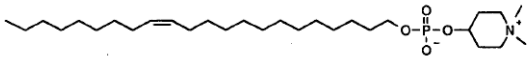

75 junginys

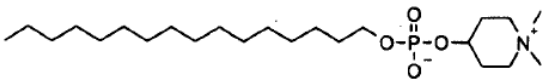

83 junginys

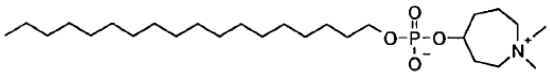

85 junginys

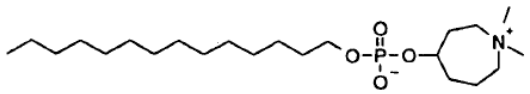

86 junginys

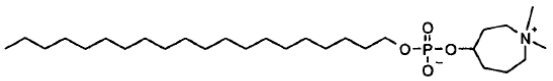

87 junginys

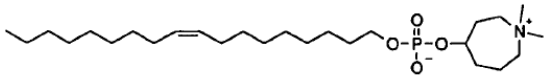

98 junginys

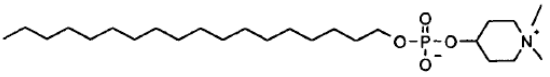

116 junginys

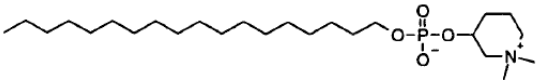

118 junginys

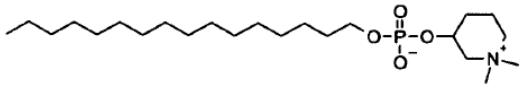

122 junginys

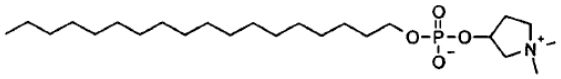

129 junginys

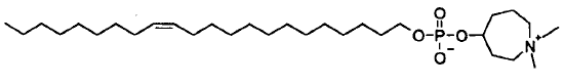

137 junginys

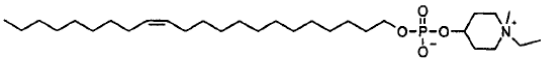

138 junginys

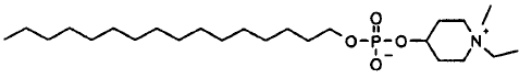

142 junginys

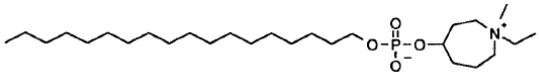

143 junginys

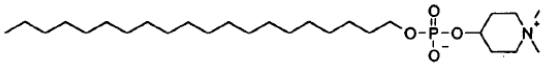

146 junginys

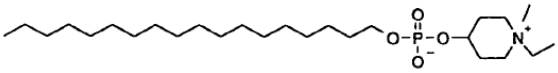

169 junginys

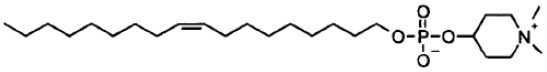

174 junginys

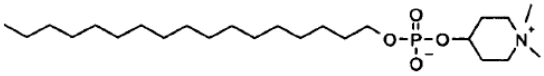

175 junginys

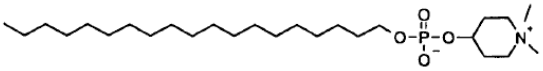

183 junginys

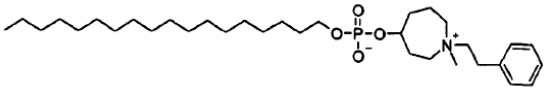

184 junginys

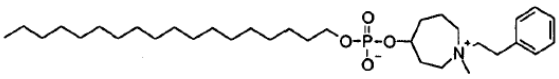

185 junginys

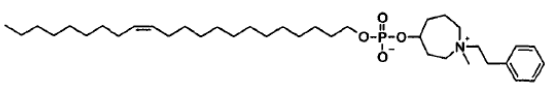

186 junginys

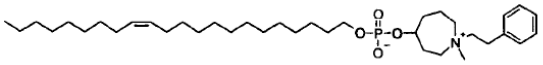

187 junginys

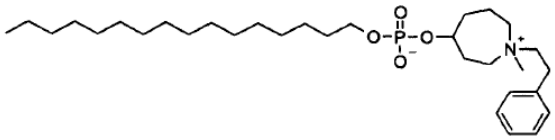

195 junginys

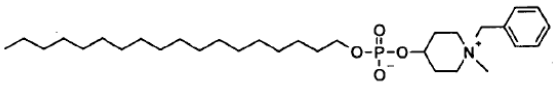

196 junginys

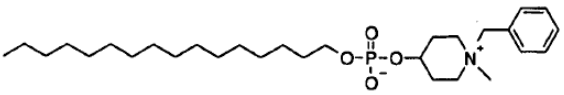

197 junginys

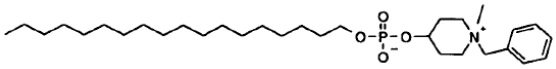

198 junginys

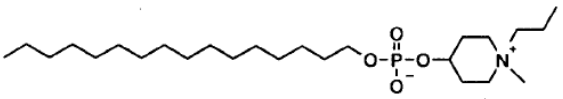

199 junginys

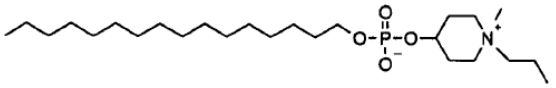

200 junginys

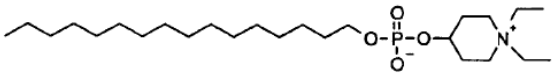

201 junginys

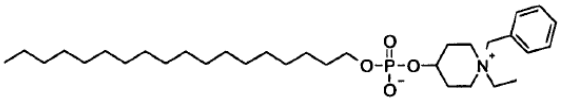

202 junginys

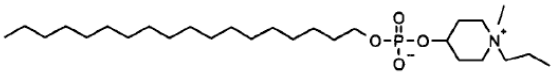

203 junginys

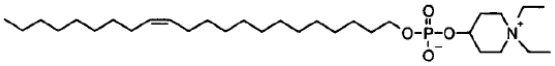

212 junginys

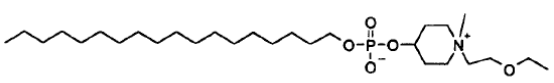

213 junginys

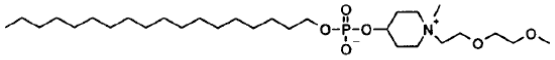

214 junginys

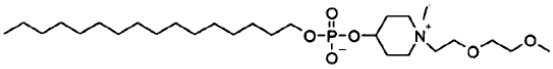

215 junginys

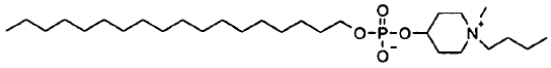

216 junginys

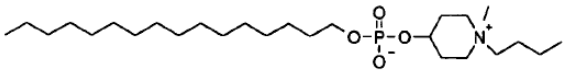

217 junginys

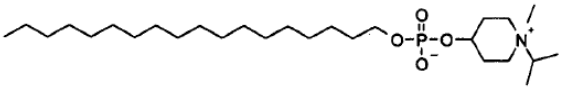

218 junginys

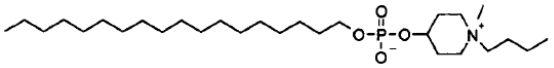

219 junginys

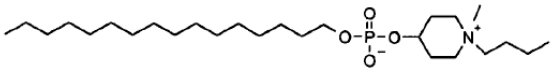

220 junginys

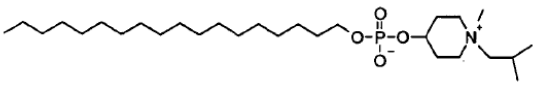

221 junginys

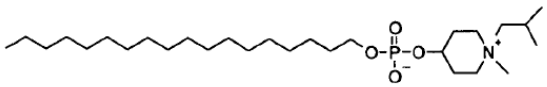

222 junginys

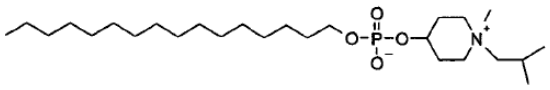

223 junginys

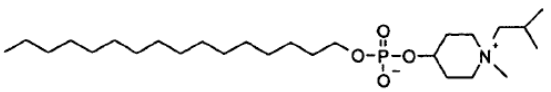

226 junginys

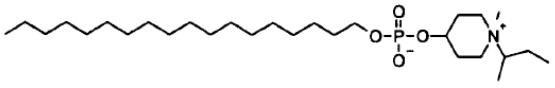

228 junginys

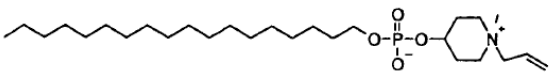

229 junginys

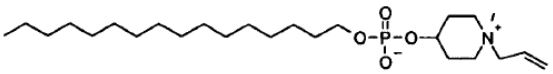

230 junginys

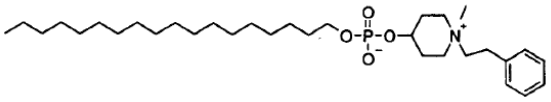

231 junginys

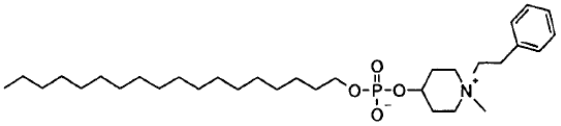

232 junginys

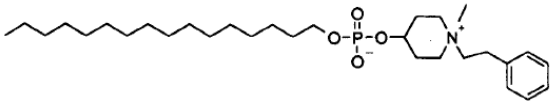

233 junginys

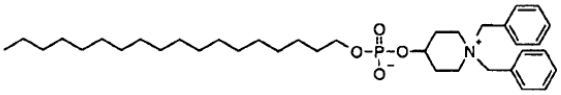

234 junginys

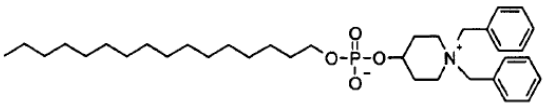

247 junginys

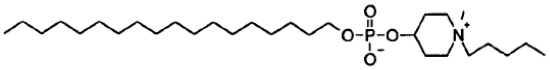

248 junginys

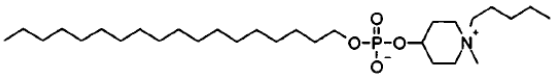

249 junginys

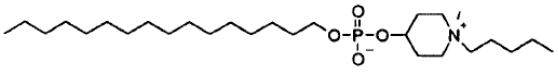

250 junginys

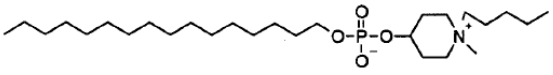

258 junginys

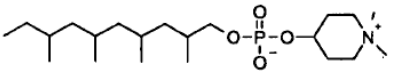

261 junginys

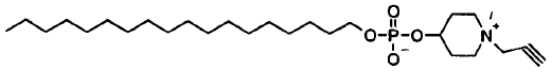

262 junginys

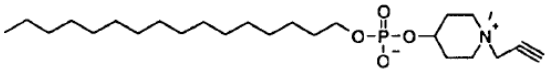

264 junginys

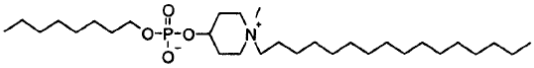

265 junginys

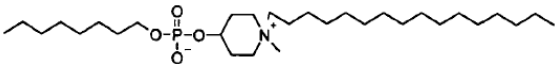

269 junginys

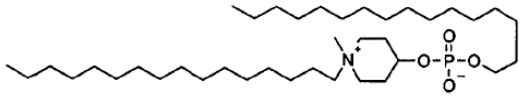

270 junginys

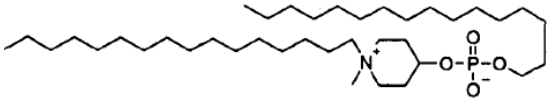

271 junginys

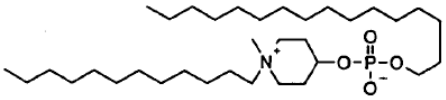

272 junginys

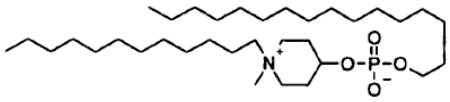

279 junginys

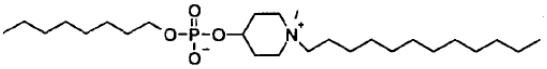

280 junginys

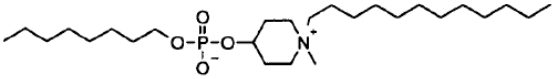

282 junginys

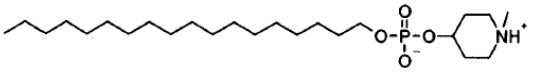

293 junginys

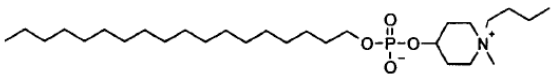

302 junginys

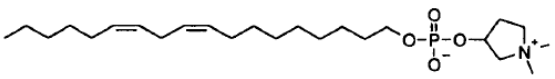

4. Panaudojimas pagal 1-3 punktus, kur alkilo fosfolipido darinys yra parinktas iš grupės, susidedančios iš 1, 4, 5 ir/arba 17 junginio.

5. Panaudojimas pagal bet kurį iš 1-4 punktų, kur liga ir/arba patologinė-fiziologinė būsena yra parinkta iš grupės, susidedančios iš aspergiliozės, blastomikozės, kandidiozės, chromoblastomikozės, kokidioidomikozės, kriptokokozės, dermatomikozės, dermatofitozės, histoplazmozės, lobomikozės, mukormikozės, micetomos, mikozinio keratito, okulomikozės, onichomikozės, otomikozės, parakocidiomikozės, faohipomikozės, akmenligės, įvairiaspalvės pitiriazės, rinospiridiozės, sporotrichozės, barzdos grybelinės ligos, galvos grybelinės ligos, kūno grybelinės ligos, blauzdų grybelinės ligos, plaukų grybelinės ligos, juodojo grybo, pėdų grybelinės ligos, nagų grybelinės ligos, zigomikozės, o taip pat jų skirtingų formų ir subformų.

6. Panaudojimas pagal bet kurį iš 1-5 punktų, kuriame žinduolis yra parinktas iš grupės, susidedančios iš žmogaus, naminių gyvūnų, galvijų, naminių gyvulių, kambarinių gyvūnėlių, karvės, avies, kiaulės, ožkos, arklio, ponio, beždžionės, arklėnų, asilo, kiškio, triušio, katės, šuns, Gvinėjos kiaulės, žiurkėno, žiurkės, pelės, ir geriau yra žmogus.

7. Panaudojimas pagal bet kurį iš 1-6 punktų, kuriame toks vaistas apima mažiausiai vieną papildomą farmakologiniu požiūriu aktyvią medžiagą.

8. Panaudojimas pagal bet kurį iš 1-7 punktų, kur vaistas yra taikomas prieš ir/arba gydymo metu ir/arba po gydymo su mažiausiai viena papildoma farmakologiniu požiūriu aktyvia medžiaga.

9. Panaudojimas pagal bet kurį iš 7-8 punktų, kur tokia mažiausiai viena papildoma farmakologiniu požiūriu aktyvi medžiaga yra parinkta iš grupės, susidedančios iš benznidazolo (N-benzil-2-nitroimidazol-1-il-acetamidas); nifurtimokso [3-metil-4-(5-nitrofurfuril-idenamino)tetrahidro-1,4-tiazin-1,1-dioksidas]; amfotericino B [(1R, 3S, 5R, 6R, 9R, 11R, 15S, 16R, 17R, 18S, 19E, 21 E, 23E, 25E, 27E, 29E, 31 E, 33R, 35S, 36R, 37S)-33-[(3-amino-3,6-dideoksi-beta-D-manopiranozil)oksi]-1,3,5,6,9,11,17,37-oktahidroksi-15,16,18-trimetil-13-okso-14,39-dioksabiciklo[33.3.1]-nonatriakonta-19, 21, 23, 25, 27, 29, 31-heptan-36-karboksirūgštis]; liposomų amfotericino B, sitamachino (N,N-dietil-N'-(6-metoksi-4-metil-8-chinolinil)-1,6-heksandiaminas) ir/arba paromomicino [O-2-amino-2-deoksi-alfa-D-glukopiranozil-(1-4)-O-[O-2,6-diamino-2,6-dideoksi-beta-L-idopiranozil-(1-3)-beta-D-ribofuranozil-(1-5)]-2-deoksi-D-streptaminas]».

10. Panaudojimas pagal bet kurį iš 7-8 punktų, kur alkilo fosfolipido darinys yra perifozinas (oktadecil-1,1-dimetil-piperidino-4-il-fosfatas) ir mažiausiai viena papildoma farmakologiniu požiūriu aktyvi medžiaga yra parinkta iš grupės, susidedančios iš benznidazolo (N-benzil-2-nitroimidazol-1-il-acetamidas); nifurtimokso [3-metil-4-(5-nitrofurfuril-idenamino)tetrahidro-1,4-tiazin-1,1-dioksidas]; amfotericino B [(1R, 3S, 5R, 6R, 9R, 11R, 15S, 16R, 17R, 18S, 19E, 21 E, 23E, 25E, 27E, 29E, 31 E, 33R, 35S, 36R, 37S)-33-[(3-amino-3,6-dideoksi-beta-D-

manopiranozil)oksi]-1,3,5,6,9,11,17,37-oktahidroksi-15,16,18-trimetil-13-okso-14,39-dioksabiciklo[33.3.1]-nonatriakonta-19, 21, 23, 25, 27, 29, 31-heptan-36-karboksirūgštis]; liposomų amfotericino B, sitamachino (N,N-dietil-N'-(6-metoksi-4-metil-8-chinolinil)-1,6-heksandiaminas) ir/arba paromomicino [O-2-amino-2-deoksi-alfa-D-glukopiranozil-(1-4)-O-[O-2,6-diamino-2,6-dideoksi-beta-L-idopiranozil-(1-3)-beta-D-ribofuranozil-(1-5)]-2-deoksi-D-streptaminas]».

11. Panaudojimas pagal bet kurį iš 7-10 punktų, kur mažiausiai vienas alkilo fosfolipido darinys ir mažiausiai viena papildoma farmakologiniu požiūriu aktyvi medžiaga yra taikomi, kaip farmacinis rinkinys.

---

(51) Int.Cl. ***B01D 46/24*** (2006.01)
(11) **2056953**
(96) 07785744.9
(96) 2007 08 20
(97) 2009 05 13
(97) 2013 06 05
(86) PCT/DK2007/000380
(86) 2007 08 20
(87) WO 2008/022639
(87) 2008 02 28
(30) 200601088, 2006 08 21, DK
200601284, 2006 10 04, DK
(72) JENSEN, Ame, Gronbaek, DK
ANDERSEN, Christian, Dan, DK
(73) Simatek A/S, 4270 Höng, DK
(74) Reda ŽABOLIENĖ, 7, Advokatės Redos Žabolienės kontora METIDA, Verslo centras VERTAS, Gynėjų g. 16, LT-01109 Vilnius, LT
(54) Filtro įleidimas
Apibrėžties punktai: 21, brėžiniai: 10.
(57) 1. Filtras (1), apimantis filtro korpusą (2) su iš esmės horizontalia atskyrimo sienele (3), dalinančia filtro korpusą (2) į valytų dujų kamerą (4) ir dulkių kamerą (5), minėta atskyrimo sienelė (3) yra numatyta su tam tikru skaičiumi kiaurymių (6), kuriame daugybė filtrų elementų (7) yra sukonstruoti taip, kad jie būtų uždaryti atskyrimo sienele (3) ir nusidriektų žemyn link dulkių kameros (5), kurios filtras yra numatytas su įleidimo dalimi (8) esant atviram ryšiui su dulkių kamera (5), minėta įleidimo dalis (8) yra sukonstruota tiekti dulkes turintį dujų srautą į dulkių kamerą (5), minėtas dujų srautas yra perduodamas per filtro elementus (7) ir aukštyn į valytų dujų kamerą (4), iš čia filtruotos dujos pašalinamos per valytų dujų išleidimą (9) ir filtro korpuse (2) cilindrinė vidinė dalis (14) yra sukonstruota, kad apsuptų filtro elementus (7) bent skersai filtro elementų (7) ilgio dalies; ir tuo, kad ant filtro korpuso (2) priešais plotą, kur yra sukonstruota cilindrinė vidaus dalis (14), yra sukonstruota apvaliai einanti įleidimo dalis (8), kur įleidimo dalis (8) turi didesnį diametrą už bent filtro korpuso (2) dalį, kuri prieina prie įleidimo dalies (8), b e s i s k i r i a n t i s tuo, kad cilindrinė vidinė dalis (14) yra sukonstruota atitinkamai įleidimo daliai (8) įleidimo dalies (8) perėjimo tarp įleidimo dalies (8) ir filtro korpuso (2) viršutinės dalies (10), minėtas kanalas (16) turi didesnį skerspjūvį arba prošvaisą, nei kanalas (17), suformuotas tarp cilindrinės vidinės dalies (14) apatinės dalies ir perdavimo tarp įleidimo dalies (8) ir filtro korpuso (2) apatinės dalies (11), kur dujų srautas yra padalintas į viršun orientuotą dujų srautą per kanalą (16) ir į apačią orientuotą dujų srautą per kanalą (17), kontroliuojamą per cilindrinį vidinės dalies (14) montažą.

2. Filtras pagal 1 punktą, b e s i s k i r i a n t i s tuo, kad filtro korpusas (2) apima viršutinę, cilindrinę dalį (10) ir apatinę cilindrinę dalį (11), kur cilindrinės dalys (10, 11) yra sujungtos per apskritai einančią įleidimo dalį (8).

3. Filtras pagal 1 arba 2 punktą, b e s i s k i r i a n t i s tuo, kad apatinė filtro korpuso (2) cilindrinė dalis (11) yra sujungta kryptimi žemyn prie kūginės dalies (15) tam, kad rinktų krentančias daleles į filtro korpusą (2).

4. Filtras pagal 1 arba 2 punktą, b e s i s k i r i a n t i s tuo, kad apatinė, filtro korpuso (2) cilindrinė dalis (11) yra tiesiogiai sujungta kryptimi žemyn prie kaupiklio viršaus.

5. Filtras pagal bet kurį vieną 1 - 4 punktą, b e s i s k i r i a n t i s tuo, kad cilindrinė vidinė dalis (14) nusidriekia plote su bendru centru su filtro korpuso (2) apatine cilindrine dalimi (11).

6. Filtras pagal 3 punktą, b e s i s k i r i a n t i s tuo, kad cilindrinė vidinė dalis (14) nusidriekia plote su bendru centru su filtro korpuso (2) apatine cilindrine dalimi (11) ir žemyn į kūginę dalį (15).

7. Filtras pagal bet kurį vieną ankstesnį punktą, b e s i s k i r i a n t i s tuo, kad kiaurymė (18) yra numatyta turinti įėjimą arba perėjimą į filtro korpuso (2) apatinę dalį filtro elementų (7) pakeitimui.

8. Filtras pagal bet kurį vieną ankstesnį punktą, b e s i s k i r i a n t i s tuo, kad priėjimas (13) prie įleidimo dalies (8) yra sukonstruotas radialiniu būdu ant įleidimo dalies (8).

9. Filtras pagal bet kurį vieną ankstesnį 1 – 7 punktą, b e s i s k i r i a n t i s tuo, kad priėjimas (13) į įleidimo dalį (8) yra sukonstruotas kaip liestinė įleidimo daliai (8).

10. Filtras pagal bet kurį vieną ankstesnį punktą, b e s i s k i r i a n t i s tuo, kad cilindrinė vidinė dalis (14) yra sukonstruota reguliuojama pagal aukštį filtro korpuso (2) atžvilgiu.

11. Filtras pagal 1 punktą, b e s i s k i r i a n t i s tuo, kad tarp filtro korpuso (2) ir cilindrinės vidinės dalies (4) yra sukonstruotas bent vienas rotacinis pertraukiklis (19), kuris perduoda bent dujų srauto

dalį, cirkuliuojančią tarpe, suformuotame tarp filtro korpuso (2) vidinės pusės ir cilindrinės vidinės dalies (4) išorinės pusės, kad pasiektų dujų srovės nukreipimą kryptimi į viršų ir (arba) apačią.

12. Filtras pagal 11 punktą, b e s i s k i r i a n t i s tuo, kad rotacinis pertraukiklis (19) formuoja atvirą tarpą link filtro korpuso (2), kuriame dalelės, kurios seka filtro korpusą (2) yra leidžiamos, kad slinktų per ir pasiliktų išilgai geriau einančioje žemyn sraigtinėje trajektorijoje.

13. Filtras pagal 11 punktą, b e s i s k i r i a n t i s tuo, kad rotacinis pertraukiklis (19) yra numatytas su viena arba daugiau kiaurymių.

14. Filtras pagal 11, 12 arba 13 punktą, b e s i s k i r i a n t i s tuo, kad išilgai filtro korpuso (2) vidinės pusės yra sukonstruota plokštė arba briauna (20), kuri nusidriekia į vidų (žemyn) vertikalios ašies atžvilgiu per filtro (1) centrą.

15. Filtras pagal 14 punktą, b e s i s k i r i a n t i s tuo, kad plokštė arba briauna (20) nusidriekia išilgai filtro korpuso (2) bent vidinės pusės dalies.

16. Filtras pagal 11, 12, 13, 14 arba 15 punktą, b e s i s k i r i a n t i s tuo, kad iš rotacinio pertraukiklio (19), tam tikras skaičius plokščių (20) nusidriekia aplink tarpą tarp filtro korpuso (2) vidinės pusės ir cilindrinės vidaus dalies (4) išorinės pusės, kurio plokščių (20) plotis didėjančiu atstumu mažėja į rotacinį pertraukiklį (19).

17. Filtras pagal 16 punktą, b e s i s k i r i a n t i s tuo, kad plokštė (20) yra sukonstruota ties rotacinio pertraukiklio (19) viršutine briauna ir ties rotacinio pertraukiklio (19) apatine briauna.

18. Filtras pagal 16 arba 17 punktą, b e s i s k i r i a n t i s tuo, kad bent viena iš plokščių (20) nusidriekia išilgai perimetro cilindrinės vidinės dalies (4).

19. Filtras pagal 16 arba 17 punktą, b e s i s k i r i a n t i s tuo, kad bent viena iš plokščių (20) nusidriekia intervale tarp 0 – 325° išilgai cilindrinės vidinės dalies (4) perimetro.

20. Filtras pagal 16 arba 17 punktą, b e s i s k i r i a n t i s tuo, kad bent viena iš plokščių (20) nusidriekia intervale tarp 15 – 120° išilgai cilindrinės vidinės dalies (4) perimetro.

21. Filtras pagal 16 arba 17 punktą, b e s i s k i r i a n t i s tuo, kad bent viena iš plokščių (20) nusidriekia intervale tarp 80 - 100° išilgai cilindrinės vidinės dalies (4) perimetro.

---

(51) Int.Cl. ***B23B 5/26*** (2006.01)
D04H 3/04 (2006.01)
B32B 5/26 (2006.01)
D04H 3/12 (2006.01)

(11) **2152454**

(96) 08802892.3

(96) 2008 06 04

(97) 2010 02 17

(97) 2013 07 03

(86) PCT/EP2008/056903

(86) 2008 06 04

(87) WO 2008/148791

(87) 2008 12 11

(30) PD20070200, 2007 06 08, IT

(72) ANGELONI, Mario, IT

(73) G. Angeloni S.r.l., 30020 Quarto D`Altino, IT

(74) Otilija KLIMAITIENĖ, 35, AAA Law, J.Jasinskio g. 16A, LT-03163 Vilnius, LT

(54) Pluoštinis sutvirtinimas kaip sutvirtinimas kompozitinėms medžiagoms

Apibrėžties punktai: 10, brėžiniai: 4.

(57) 1. Sausas pluoštinis sutvirtinimas, toks kaip kompozitinių medžiagų sutvirtinimas, b e s i s k i r i a n t i s tuo, kad apima plaušų (12) sluoksnius (11), kurie yra sujungti naudojant adhezinį tarpsluoksnį (13), kiekvienas iš minėtų dviejų sluoksnių (11), turintys visus minėtus jų plaušus (12) išdėstytus iš esmės viena kryptimi ir dviejų minėtų sluoksnių (11) plaušus (12) išdėstytus lygiagrečiai.

2. Sausas pluoštinis sutvirtinimas pagal 1 punktą, b e s i s k i r i a n t i s tuo, kad minėtas adhezinis tarpsluoksnis (13) tarp minėtų sluoksnių (11) suformuoja tinklą (14), kuris yra pasiskirstęs smulkiai, iš esmės vienodai minėto sauso pluoštinio sutvirtinimo dervos pralaidumo atžvilgiu.

3. Sausas pluoštinis sutvirtinimas pagal 1 punktą, b e s i s k i r i a n t i s tuo, kad minėti du plaušų (12) sluoksniai (11) apima bent vieną sluoksnį iš anglies plaušų (12).

4. Sausas pluoštinis sutvirtinimas pagal vieną arba daugiau iš ankstesnių punktų, b e s i s k i r i a n t i s tuo, kad minėti du plaušų (12) sluoksniai (11) apima bent vieną sluoksnį (11) iš stiklo plaušų (12).

5. Sausas pluoštinis sutvirtinimas pagal vieną arba daugiau iš ankstesnių punktų, b e s i s k i r i a n t i s tuo, kad minėti du plaušų (12) sluoksniai (11) apima bent vieną sluoksnį (11) iš Aramido plaušų (12).

6. Sausas pluoštinis sutvirtinimas pagal vieną arba daugiau ankstesnių punktų, b e s i s k i r i a n t i s tuo, kad minėtas adhezinis tarpsluoksnis (13) apima karšto lydymosi termoplastinę adhezinę medžiagą.

7. Būdas (20), skirtas gauti sausą pluoštinį sutvirtinimą (10), tokį, kaip kompozitinėms medžiagoms skirtą sutvirtinimą, b e s i s k i r i a n t i s tuo, kad apima:

- pirmą žingsnį (21), skirtą plaušų (12), nuvyniotų nuo sandėliavimo ričių, tokiam paskleidimui, kad būtų lygiagrečiai suformuoti du sluoksniai (11) iš plaušų (12) taip, kad kiekvieno iš minėtų dviejų sluoksnių (11) visi minėti jų plaušai (12) būtų išdėstyti iš esmės viena kryptimi;
- antrą žingsnį (22), skirtą iš minėtų dviejų sluoksnių (11) bent vieno sluoksnio (11) bent vieno paviršiaus (11) adheziniam padengimui;
- trečia žingsnį (23), skirtą minėtų dviejų sluoksnių (11) sukabinimui tam, kad būtų gautas toks minėtas sausas pluoštinis sutvirtinimas (10), kad abiejų dviejų minėtų sluoksnių (11) plaušai(12) būtų išdėstyti lygiagrečioje konfigūracijoje.

8. Būdas pagal 7 punktą, b e s i s k i r i a n t i s tuo, kad minėtas pirmas paskleidimo žingsnis apima minėtų plaušų (12) skersinį vientisą išdėstymą.

9. Būdas pagal 7 arba 8 punktą, b e s i s k i r i a n t i s tuo, kad minėtas antras žingsnis, skirtas adheziniam padengimui, apima adhezinio tarpsluoksnio (13) siūlo uždėjimą ant minėto bent vieno tinklelį suformuojančio paviršiaus (15), kuris yra paskirstytas tolygiai, iš esmės vienodai minėto sauso pluoštinio sutvirtinimo (10) dervos pralaidumo atžvilgiu.

10. Būdas pagal 7, 8 ir 9 punktą, b e s i s k i r i a n t i s tuo, kad minėtas trečias žingsnis apima minėtų dviejų sluoksnių (11) sužymėjimą jų sukabinimui.

---

(51) Int.Cl. ***B23C 3/34*** (2006.01)
E06B 9/15 (2006.01)
E06B 9/266 (2006.01)

(11) **2020269**

(96) 08158173.8

(96) 2008 06 12

(97) 2009 02 04

(97) 2013 07 31

(30) VE20070051, 2007 07 30, IT

(72) Dallan, Sergio, IT

(73) DALLAN S.P.A., 31033 Castelfranco Veneto, IT

(74) Jurga PETNIŪNAITĖ, 51, AAA Law, J.Jasinskio g. 16A, LT-03163 Vilnius, LT

(54) Apsauginių žaliuzių skersinių frezos įtaisas

Apibrėžties punktai: 5, brėžiniai: 3.

(57) 1. Frezos įtaisas, skirtas apsauginių žaliuzių skersiniams (8), apimantis:

- šliaužiklį (10), atsuktą į grotuotą lakštą (6)
- grotuoto lakšto (6) kėlimo, išilgai judėjimo ašies, priemonę (4)
- priemonę minėto šliaužiklio (10) judinimui nuo ir link minėto grotuoto lakšto (6),
- frezą (22), įrankį, kurio ašis yra statmena grotuoto lakšto kėlimo ašiai,
- minėtos frezos (22) judinimo į vieną arba kitą kryptį, lygiagrečiai lakšto kėlimo ašiai, priemonę (28),

b e s i s k i r i a n t i s tuo, kad

- grotuoto lakšto (6) kėlimo, išilgai kėlimo ašies, priemonė yra transporterio diržas,
- yra sumontuotas elementas (16), kuris yra standžiai pritvirtintas prie minėto šliaužiklio ir apima išgaubtą lizdą (18), atitinkantį grotuoto lakšto skersinių (8) išgaubimą, ir
- minėtos frezos (22) prilaikymo priemonė yra nukreipiama minėto elemento (16) minėtame lizde (18).

2. Įtaisas pagal 1 punktą, b e s i s k i r i a n t i s tuo, kad šliaužiklio (10) judinimo priemonė (14) ir frezos (22) judinimo priemonė (28) susideda iš pneumatinių cilindrų.

3. Įtaisas pagal 1 ir 2 punktą, b e s i s k i r i a n t i s tuo, kad atramos priemonė (24) susideda iš prie pneumatinio cilindro (28) strypo (26) šarnyriškai pritvirtinto flanšo.

---

(51) Int.Cl. ***B32B 37/00*** (2006.01)
B29C 55/00 (2006.01)

(11) **2047985**

(96) 07019778.5

(96) 2007 10 10

(97) 2009 04 15

(97) 2013 09 18

(72) Jäger, Norbert, DE

(73) Duo-Plast AG, 36341 Lauterbach, DE

(74) Reda ŽABOLIENĖ, 7, Advokatės Redos Žabolienės kontora METIDA, Verslo centras VERTAS, Gynėjų g. 16, LT-01109 Vilnius, LT

(54) Juostelė su sutvirtintais kraštais

Apibrėžties punktai: 10, brėžiniai: 5.

(57) 1. Būdas gaminti juostelę su sutvirtintais kraštais (3) ir (arba) briaunomis, kuriame minėtos juostelės gamybos proceso metu, prieš tai kai suvyniojama pirmą kartą, tos pačios juostelės atraiža (B‘) yra atitinkamai pritaikoma prie juostelės (A) briaunų tokiu būdu, kad juostelė (A) būtų bent dvigubo sluoksnio bent kraštų srityje, b e s i s k i r i a n t i s tuo, kad atraiža (B‘) yra nupjaunama ties juostelės briaunomis tuoj pat po plėvelės (A) liejimo arba išstūmimo, reikalui esant atraižos yra pasukamos ir, net prieš tai, kai juostelė (3) yra suvyniojama pirmą

kartą, yra pritaikomos tokiu būdu, kad atraižos (B‘) yra nutraukiamos beveik vienu lygiu kaip galima su plėvelės (A) kraštais.

2. Būdas pagal 1 punktą, b e s i s k i r i a n t i s tuo, kad kitos juostelės atraižos (B‘) kiekvienu atveju turi lipnią pusę ir nelipnią pusę ir lipnioji pusė kontaktuoja su juostele (A) tam, kad būtų apsaugota.

3. Būdas pagal 1 arba 2 punktą, b e s i s k i r i a n t i s tuo, kad atraižos (B‘) yra pritaikytos ant viršutinės pusės ir (arba) plėvelės (A) apatinės pusės tam, kad būtų apsaugota tuoj pat sudarius juostelę (A), prieš tai kai ji yra susukama pirmą kartą.

4. Būdas pagal vieną iš 1 - 3 punktų, b e s i s k i r i a n t i s tuo, kad juostelė (A) yra įtempta juostelė.

5. Būdas pagal vieną iš 1 - 4 punktų, b e s i s k i r i a n t i s tuo, kad juostelė (A) turi bent vieną lipnią pusę.

6. Būdas pagal 5 punktą, b e s i s k i r i a n t i s tuo, kad juostelės (A) lipnioji pusė kontaktuoja su atraižų (B‘) lipniąja puse.

7. Juostelė (3) su sutvirtintais kraštais ir (arba) briaunomis, kuri atitinkamai ties briaunomis turi bent vieną šios juostelės atraižą (B‘) taip, kad juostelės (A) briaunos yra daugiasluoksnės, atraižos (B‘) nutraukiamos beveik vienu lygiu kaip galima su juostelės (A) kraštais ir juostelė (3) yra nepertraukiamai uždara juostelė (3) be perforacijos.

8. Juostelė (3) pagal 7 punktą, b e s i s k i r i a n t i tuo, kad ji turi bent vieną lipnią pusę ir tuo, kad atraižos (B‘) yra numatytos ant bent vienos lipnios pusės.

9. Juostelės (3) pagal bet kurį 7 ir 8 punktą panaudojimas daiktų pakavimui.

10. Juostelės (3) pagal bet kurį 7 ir 8 punktą panaudojimas papildomam paruošimui ir komplektavimui.

---

(51) Int.Cl. ***B41J 2/175*** (2006.01)
(11) **2319694**
(96) 11150832.1
(96) 2004 12 22
(97) 2011 05 11
(97) 2013 08 28
(30) 2003435942, 2003 12 26, JP
2004319751, 2004 11 02, JP

(72) Hayasaki, Kimiyuki, JP
Matsumoto, Haruyuki, JP
Watanabe, Kenjiro, JP
Hatasa, Nobuyuki, JP
Takenouchi, Masanori, JP
(73) Canon Kabushiki Kaisha, Tokyo 146-8501, JP
(74) Jurga PETNIŪNAITĖ, 51, AAA Law, J.Jasinskio g. 16A, LT-03163 Vilnius, LT

(54) Konteineris skysčiui, skysčio tiekimo sistema, jų gamybos būdas, jai skirta montažinė plokštė ir skysčio turinti kasetė

Apibrėžties punktai: 12, brėžiniai: 29.

(57) 1. Rašalinis spausdintuvas, apimantis

daugybę skirtingos spalvos rašalus atitinkančių rašalo talpyklų (1);

suportą (205, 415) kartu su daugybe įtaisymo dalių, atitinkamai atitinkančių rašalo talpyklas,

aparato kontaktus (152), atitinkamai atitinkančius įstatymo dalis;

bendrąją liniją, bendrai elektriškai sujungtą su aparato kontaktais (152) tam, kad būtų siunčiama komanda ir spalvos informacija į aparato kontaktus (152); ir

šviesą priimančią dalį (210),

kur kiekviena rašalo talpykla turi:

(A) elektrinį kontaktą (102), elektriškai sujungtą su aparato kontaktais (152);

(B) šviesą spinduliuojančią dalį (101) tam, kad šviesa būtų spinduliuojama link šviesos priėmimo dalies (210);

ir

(C) valdiklį (103)(i) kartu su atmintimi (103B), galinčia saugoti bent talpyklą atskiriančią informaciją, nurodančią rašalo talpykloje esančią rašalo spalvą ir rašalo talpykloje esančio rašalo kiekio informaciją, (ii) galintį gauti komandą ir spalvos informaciją iš bendrosios linijos per elektrinį kontaktą (102) ir aparato kontaktą (152), ir (iii) pritaikytą kontroliuoti gautos komandos vykdymą, remiantis gauta spalvos informacija ir talpyklos atskyrimo informacija, kuri yra saugoma atmintyje (103B),

kur valdiklis yra pritaikytas:

(iii-i) valdyti, jeigu gauta komanda yra įrašymo komanda, skirta į atmintį įrašyti rašalo kiekio informaciją, įrašymo komandos vykdymą remiantis atmintyje laikoma gauta spalvos informacija ir talpyklos atskyrimo informacija,

(iii-ii) valdyti, jeigu gauta komanda yra nuskaitymo komanda, skirta nuskaityti iš atminties rašalo kiekio informaciją, nuskaitymo komandos vykdymą remiantis atmintyje laikoma gauta spalvos informacija ir talpyklos atskyrimo informacija,

(iii-iii) valdyti, jeigu gauta komanda yra įjungimo komanda, skirta įjungti šviesą spinduliuojančią dalį, įjungimo komandos vykdymą remiantis atmintyje laikoma gauta spalvos informacija ir talpyklos atskyrimo informacija,

(iii-iv) valdyti, jeigu gauta komanda yra išjungimo komanda, skirta išjungti šviesą spinduliuojančią dalį, išjungimo komandos vykdymą remiantis atmintyje laikoma gauta spalvos informacija ir talpyklos atskyrimo informacija, ir

kur rašalinis spausdintuvas papildomai apima atskyrimo priemonę (300), skirtą kiekvienos rašalo talpyklos atskyrimui, kur rašalo talpykla (1) yra įstatyta teisingoje suporto įstatymo dalyje, remiantis šviesą priimančios dalies (210) priimta šviesos informacija, kurią tiekia spinduliuojama šviesa iš rašalo talpyklos šviesos spinduliavimo dalies.

2. Rašalinis spausdintuvas pagal 1 punktą, kur suportas (205, 415) gali būti judinamas taip, kad šviesos priėmimo dalis būtų paeiliui atsukta į įstatymo dalis; ir

kur atskyrimo priemonė (300) atskiria, kiekvienos rašalo talpyklos atveju, ar rašalo talpykla yra teisingoje įstatymo dalyje, remiantis gauta šviesos informacija, kurią tiekia spinduliuojama šviesa iš rašalo talpyklos šviesos spinduliavimo dalies, kuomet rašalo talpyklą atitinkanti teisinga įstatymo pozicija yra atsukta į šviesos priėmimo dalį.

3. Rašalinis spausdintuvas pagal 1 arba 2 punktą, papildomai apimantis atvaizdavimo įrenginį, skirtą klaidos parodymui, jeigu atskyrimo priemonės nurodo, kad rašalo talpykla yra įstatyta neteisingoje dalyje.

4. Rašalinis spausdintuvas pagal bet kurį vieną 1-3 punktą, kur kiekvienoje talpykloje šviesos spinduliavimo dalies spinduliuojamos šviesos sudėtyje yra ir matoma šviesa,

kur kiekvienoje talpykloje, valdiklis (103) valdo šviesą spinduliuojančios dalies įjungimą ir išjungimą tam, kad šviesą spinduliuojanti dalis bliksėtų, jeigu atskyrimo priemonė atskiria, kad rašalo talpykla yra įstatyta neteisingoje dalyje.

5. Rašalinis spausdintuvas pagal bet kurį vieną 1-4 punktą, kur siejant su kiekviena rašalo talpykla, valdiklis yra pritaikytas:

(A) įrašyti į atmintį rašalo kiekio informaciją, jeigu (i) gauta komanda yra įrašymo komanda ir jeigu (ii) gauta spalvos informacija yra ta pati kaip ir talpyklos atskyrimo informacija,

(B) nuskaityti iš atminties rašalo kiekio informaciją, jeigu (i) gauta komanda yra nuskaitymo komanda ir jeigu (ii) gauta spalvos informacija yra ta pati kaip ir talpyklos atskyrimo informacija,

(C) įjungti šviesos spinduliavimo dalį, jeigu (i) gauta komanda yra įjungimo komanda ir jeigu (ii) gauta spalvos informacija yra ta pati kaip ir talpyklos atskyrimo informacija, ir

(D) išjungti šviesos spinduliavimo dalį, jeigu (i) gauta komanda yra išjungimo komanda ir jeigu (ii) gauta spalvos informacija yra ta pati kaip ir talpyklos atskyrimo informacija.

6. Rašalo talpykla (1), nuimamai įstatoma į rašalinio spausdinimo aparatą, turintį (a) suportą (205, 415), turintį daugybę įstatymo dalių į kurią rašalo talpykla yra nuimamai įstatoma, kur įstatymo dalys turi rašalo talpyklą atitinkančią teisingo įstatymo dalį, (b) aparato kontaktus (152), atitinkamai atitinkančius įstatymo dalis, (c) bendrąją liniją, bendrai elektriškai sujungtą su aparato kontaktais (152) tam, kad būtų siunčiama komanda ir spalvos informacija į aparato kontaktus, (d) šviesos priėmimo dalį (210), skirtą šviesos priėmimui, ir (e) atskyrimo priemonę (300), skirtą atskirti ar rašalo talpykla yra įstatyta tinkamoje įstatymo dalyje remiantis šviesos priėmimo dalies (210) šviesos informacija, gauta iš talpyklos (1) spinduliuotos šviesos, rašalo talpykla, apimanti:

elektrinį kontaktą (102), elektriškai sujungiamą su aparato kontaktais (152);

šviesos spinduliavimo dalį (101), skirtą spinduliuoti šviesą link šviesos priėmimo dalies (210); ir

valdiklį (103) (i) kartu su atmintimi (103B), galintį saugoti bent talpyklos atskyrimo informaciją, kuri nurodo talpykloje esančio rašalo spalvą ir rašalo kiekio informaciją susijusią su rašalo kiekiu rašalo talpykloje, (ii) galintį gauti komandą ir spalvos informaciją iš bendros linijos per elektrinį kontaktą (102) ir aparato kontaktą (152), ir (iii) valdyti gautų komandų vykdymą, remiantis atmintyje (103B) saugoma gauta spalvos informacija ir talpyklos atskyrimo informacija, ir

kur minėtas valdiklis yra pritaikytas:

(iii-i) valdyti, jeigu gauta komanda yra įrašymo komanda, skirta į atmintį įrašyti rašalo kiekio informaciją, įrašymo komandos vykdymą remiantis atmintyje laikoma gauta spalvos informacija ir talpyklos atskyrimo informacija,

(iii-ii) valdyti, jeigu gauta komanda yra nuskaitymo komanda, skirta nuskaityti iš atminties rašalo kiekio informaciją, nuskaitymo komandos vykdymą remiantis atmintyje laikoma gauta spalvos informacija ir talpyklos atskyrimo informacija,

(iii-iii) valdyti, jeigu gauta komanda yra įjungimo komanda, skirta įjungti šviesą spinduliuojančią dalį, įjungimo komandos vykdymą remiantis atmintyje laikoma gauta spalvos informacija ir talpyklos atskyrimo informacija, ir

(iii-iv) valdyti, jeigu gauta komanda yra išjungimo komanda, skirta išjungti šviesą spinduliuojančią dalį, išjungimo komandos vykdymą remiantis atmintyje laikoma gauta spalvos informacija ir talpyklos atskyrimo informacija.

7. Rašalo talpykla pagal 6 punktą, kur minėtas valdiklis (103) yra pritaikytas valdyti minėtos šviesos spinduliavimo dalies (101) įjungimą, kad atskyrimo priemonė atskiria ar rašalo talpykla yra įstatyta teisingoje įstatymo dalyje, remiantis gautos šviesos informacija, gauta iš šviesos spinduliavimo dalies spinduliuojamos

šviesos, kuomet teisinga įstatymo dalis yra atsukta į šviesos priėmimo dalį.

8. Rašalo talpykla pagal 6 arba 7 punktą, kur iš šviesos spinduliavimo dalies (101) spinduliuojama šviesa sudėtyje turi matomą šviesą, ir

kur minėtas valdiklis (103) valdo minėtos šviesos spinduliavimo dalies (101) įjungimą ir išjungimą, tam, kad šviesos spinduliavimo dalis blyksėtų, jeigu rašalinio spausdintuvo aparatas nustato, kad rašalo kiekis talpykloje yra nepakankamas.

9. Rašalo talpykla pagal bet kurį vieną 6 - 8 punktą, kur šviesos spinduliavimo dalies (101) spinduliuojama šviesa sudėtyje turi matomą šviesą, ir

kur minėtas valdiklis (103) valdo minėtos šviesos spinduliavimo dalies (101) įjungimą ir išjungimą, tam, kad šviesos spinduliavimo dalis blyksėtų, jeigu rašalinio spausdintuvo aparatas nustato, kad rašalo talpykla yra įstatyta netinkamoje įstatymo dalyje.

10. Rašalo talpykla pagal bet kurį vieną 6 - 9 punktą, valdiklis yra pritaikytas:

(A) įrašyti rašalo kiekio informaciją į atmintį, jeigu (i) gauta komanda yra įrašymo komanda ir jeigu (ii) gauta spalvos informacija yra ta pati kaip ir talpyklos atskyrimo informacija,

(B) nuskaityti rašalo kiekio informaciją iš atminties, jeigu (i) gauta komanda yra nuskaitymo komanda ir jeigu (ii) gauta spalvos informacija yra ta pati kaip ir talpyklos atskyrimo informacija,

(C) įjungti šviesos spinduliavimo dalį, jeigu (i) gauta komanda yra įjungimo komanda ir jeigu (ii) gauta spalvos informacija yra ta pati kaip ir talpyklos atskyrimo informacija, ir

(D) išjungti šviesos spinduliavimo dalį, jeigu (i) gauta komanda yra išjungimo komanda ir jeigu (ii) gauta spalvos informacija yra ta pati kaip ir talpyklos atskyrimo informacija.

11. Rašalo talpykla pagal bet kurį vieną 6 - 10 punktą, papildomai apimanti substratą (100), kuriuo yra aprūpinti elektrinis kontaktas (102), šviesos spinduliavimo dalis (101) ir valdiklis (103).

12. Rašalo talpykla pagal 11 punktą, kur substratas (100) turi pirmą paviršių, nukreiptą į rašalo talpyklos vidų (11, 12) ir priešais pirmą paviršių esantį antrą paviršių, ir

kur minėta šviesos spinduliavimo dalis (101) ir minėtas valdiklis (103) yra sumontuoti ant minėto pirmo paviršiaus, o minėtas elektrinis kontaktas (102) yra ant minėto antro paviršiaus.

---

(51) Int.Cl. ***B41J 2/175*** (2006.01)
(11) **2266802**
(96) 10177371.1
(96) 2004 12 22
(97) 2010 12 29
(97) 2013 08 14
(30) 2003435942, 2003 12 26, JP

(72) Matsumoto, Haruyuki, JP
Watanabe, Kenjiro, JP
(73) Canon Kabushiki Kaisha, Tokyo 146-8501, JP
(74) Otilija KLIMAITIENĖ, 35, AAA Law, J.Jasinskio g. 16A, LT-03163 Vilnius, LT

(54) Skysčio talpykla ir skystį tiekianti sistema

Apibrėžties punktai: 24, brėžiniai: 40.

(57) 1. Rašalinis spausdintuvas, apimantis

šviesą priimančią dalį (210), skirtą priimti šviesą;

rašalo talpyklą (1);

suportą (205, 415) kartu su daugybe įstatymo dalių (K,C,M,Y), prie kurių nuimamai yra pritvirtinama rašalo talpykla, kur įstatymo dalys (K,C,M,Y) apima tam tikrą įstatymo dalį, atitinkančią rašalo talpyklą (1), ir kur kiekviena įstatymo dalis turi kontaktą (152) ir kur suportas yra judamas taip, kad minėta tam tikra įstatymo dalis yra atsukta į šviesos priėmimo dalį (210); ir

bendrąją liniją, bendrai elektriškai sujungtą su įstatymo dalies kontaktais (152) tam, kad į kontaktus (152) būtų siunčiama rašalo talpyklos atpažinimo informacija; ir

kur kiekviena rašalo talpykla turi:

(X) elektrinį kontaktą (102), elektriškai sujungtą su kontaktais (152);

(Y) šviesą spinduliuojančią dalį (101) tam, kad šviesa būtų spinduliuojama link šviesą priimančios dalies (210);ir

(Z) valdiklį (103), turintį informacijos išsaugojimo dalį (103B, 103D), išsaugančią bent rašalo talpyklą atskiriančią informaciją, skirtą šviesos spinduliuojančios dalies (101) įjungimo valdymui, remiantis rašalo talpyklos atpažinimo informacija, gauta iš bendrosios linijos per elektrinį kontaktą (102), ir atskyrimo informacija, kuri yra saugoma informacijos saugojimo dalyje (103B, 103D),

kur rašalinis spausdintuvas papildomai apima atskyrimo priemonę (300), skirtą atskirti ar rašalo talpykla (1) yra įstatyta tam tikroje įstatymo dalyje, remiantis šviesą priimančios dalies (210) priimta šviesos priėmimo informacija, kurią tiekia šviesos spinduliavimo dalies (101) spinduliuojama šviesa, kuomet tam tikra įstatymo dalis yra atsukta į šviesą priimančią dalį.

2. Rašalinis spausdintuvas pagal 1 punktą, papildomai apimantis atvaizdavimo įrenginį, skirtą klaidos parodymui, jeigu atskyrimo priemonės nurodo, kad rašalo talpykla nėra įstatyta tam tikroje įstatymo dalyje.

3. Rašalinis spausdintuvas pagal 1 arba 2 punktą, papildomai apimantis atidaromą dangtį (201),

kur šviesą spinduliuojanti dalis (101) gali spinduliuoti matomą šviesą, ir

kur valdiklis (103) įjungia šviesą spinduliuojančią dalį (101) tam, kad kuomet dangtis (201) yra atidarytas,

spinduliuojant matomą šviesą būtų parodyta klaida, atskyrimo priemonei (300) atskyrus, kad rašalo talpykla nėra įstatyta į tam tikrą įstatymo dalį.

4. Rašalinis spausdintuvas pagal bet kurį vieną iš 1-3 punktų, kur minėta atskyrimo priemonė (300) gali atskirti, kad minėta rašalo talpykla yra įstatyta tam tikroje įstatymo dalyje, jeigu šviesos priėmimo informacija nurodo minėtos rašalo talpyklos, kuri yra atsukta į minėtą šviesą priimančią dalį, minėtos šviesą spinduliuojančios dalies spinduliuotos šviesos priėmimo rezultatą.

5. Rašalinis spausdintuvas pagal 4 punktą, kur rašalo talpykla papildomai apima substratą (100), kuriuo yra pateiktą su šviesą spinduliuojančia dalimi (101), elektriniu kontaktu (102) ir valdikliu (103) ir kur substratas (100) yra pateiktas ant rašalo talpyklos paviršiaus.

6. Rašalinis spausdintuvas pagal 5 punktą kur substratas (100) turi pirmą paviršių, nukreiptą link rašalą talpinančios kameros (11, 12) ir priešais pirmą paviršių esantį antrą paviršių, ir

kur minėta šviesą spinduliuojanti dalis (101) yra pateikta ant pirmo paviršiaus, o elektrinis kontaktas (102) yra pateiktas ant antro paviršiaus.

7. Rašalinis spausdintuvas pagal bet kurį vieną iš 4-6 punktų, kur šviesą spinduliuojanti dalis (101) yra pateikta tokioje padėtyje, kur spinduliuojama šviesa nepereinant per rašalo talpyklos kamerą gali pasiekti šviesos priėmimo dalį (210).

8. Rašalinis spausdintuvas pagal bet kurį vieną iš 1-4 punktų,

kur rašalo talpykla papildomai apima:

narį (3), kuris yra tampriai deformuojamas ir yra pateiktas ant rašalo talpyklos šono, ir turi susikabinimo dalį (6), sukabinamą su įstatymo dalimi; ir

kartu su šviesos spinduliavimo dalimi (101) ant šono pateiktą substratą (100-2),

kur iš šviesą spinduliuojančios dalies (101) nepereidama per narį, spinduliuojama šviesa gali pasiekti šviesą priimančią dalį (210).

9. Rašalinis spausdintuvas pagal 3 punktą, kur rašalo talpykla papildomai apima narį (3), kuris gali būti tampriai deformuojamas ir turi su įstatymo dalimis sukabinamą susikabinimo dalį (6), narys (3) yra veikiamas naudotojo tam, kad nuo įstatymo dalies, į kurią yra įstatyta rašalo talpykla kuomet dangtis (201) yra atidarytas, būtų nuimta rašalo talpykla,

ir kur informavimui skirta, iš šviesą spinduliuojančios dalies (101) spinduliuojama matoma šviesa pasiekia narį.

10. Rašalinis spausdintuvas pagal 3 punktą, kur rašalo talpykla papildomai apima narį (3), kuris gali būti tampriai deformuojamas ir turi su įstatymo dalimis sukabinamą susikabinimo dalį (6), ir turi valdymo dalį (3M), kurią veikia naudotojas tam, kad nuo įstatymo dalies, į kurią yra įstatyta rašalo talpykla kuomet dangtis (201) yra atidarytas, būtų nuimta rašalo talpykla,

ir kur informavimui skirta matoma šviesa, spinduliuojama iš šviesos spinduliavimo dalies (101), pasiekia valdymo dalį.

11. Rašalinis spausdintuvas pagal 10 punktą, kur šviesą spinduliuojanti dalis (101) yra priešais valdymo dalį.

12. Rašalinis spausdintuvas pagal 3 punktą, kur rašalo talpykla papildomai apima:

narį (3), kuris gali būti tampriai deformuojamas ir turi su įstatymo dalimis sukabinamą susikabinimo dalį (6), narys (3) yra veikiamas naudotojo tam, kad nuo įstatymo dalies, į kurią yra įstatyta rašalo talpykla kuomet dangtis (201) yra atidarytas, būtų nuimta rašalo talpykla, ir

substratą (100-2), pateiktą ant nario (3), substratą, turintį pirmą paviršių ir antrą paviršių, kuris yra priešais pirmą paviršių ir kuris yra nukreiptas į rašalo talpyklos išorę, ir

kur šviesą spinduliuojanti dalis (101) yra pateikta ant antro paviršiaus.

13. Rašalinis spausdintuvas pagal 3 punktą, kur rašalo talpykla papildomai apima narį (3), kuris gali būti tampriai deformuojamas ir turi su įstatymo dalimis sukabinamą susikabinimo dalį (6), ir turi valdymo dalį (3M), kurią veikia naudotojas tam, kad nuo įstatymo dalies, į kurią yra įstatyta rašalo talpykla kuomet dangtis (201) yra atidarytas, būtų nuimta rašalo talpykla,

ir kur šviesą spinduliuojanti dalis (101) yra šalimais prie valdymo dalies, spinduliuojamą šviesą nukreipiant nuo valdymo dalies (3M) link rašalo talpyklos išorės.

14. Rašalo talpykla (1), skirta naudoti rašaliniame spausdintuve, turinčiame

(a) šviesą priimančią dalį (210), skirtą priimti šviesą;

(b) suportą (205, 415) kartu su daugybe įtaisymo dalių (K,C,M,Y), prie kurių nuimamai gali būti pritvirtinama minėta rašalo talpykla, kur įstatymo dalys (K,C,M,Y) apima tam tikrą įstatymo dalį, atitinkančią rašalo talpyklą (1), ir kur kiekviena įstatymo dalis turi kontaktą (152) ir kur suportas yra judama taip, kad minėta tam tikra įstatymo dalis būtų atsukta į šviesos priėmimo dalį (210); ir

(c) bendrąją liniją, bendrai elektriškai sujungtą su įstatymo dalies kontaktais (152) tam, kad į kontaktus (152) būtų siunčiama rašalo talpyklos atpažinimo informacija; ir

(d) atskyrimo priemonę (300), skirtą atskirti ar minėta rašalo talpykla (1) yra įstatyta tam tikroje įstatymo dalyje, remiantis šviesą priimančios dalies (210) priimtos šviesos informacija, kurią tiekia iš rašalo talpyklos (1) spinduliuojama šviesa, kuomet tam tikra įstatymo dalis yra atsukta į šviesos priėmimo dalį (210), minėta rašalo talpykla, apimanti:

elektrinį kontaktą (102), elektriškai sujungiamą su kontaktais (152);

šviesą spinduliuojančią dalį (101), skirtą šviesos spinduliavimui kurį gali priimti šviesos priėmimo dalis (210); ir

valdiklį (103), turintį informacijos saugojimo dalį (103B, 103D), saugojančia bent minėtą rašalo talpyklą atskiriančią informaciją, skirtą šviesą spinduliuojančios dalies (101) įjungimo valdymui, remiantis rašalo talpyklos atpažinimo informacija, gauta iš bendrosios linijos per elektrinį kontaktą (102), ir atskyrimo informacija, kuri yra saugoma informacijos saugojimo dalyje (103B, 103D),

15. Rašalo talpykla pagal 14 punktą, kur atskyrimo priemonė (300) gali atskirti, kad minėta rašalo talpykla yra įstatyta tam tikroje įstatymo dalyje, jeigu šviesos priėmimo informacija nurodo minėtos rašalo talpyklos, kuri yra atsukta į minėtą šviesą priimančią dalį, minėtos šviesą spinduliuojančios dalies spinduliuotos šviesos priėmimo rezultatą.

16. Rašalo talpykla pagal 15 punktą, papildomai apimanti substratą (100), kuriuo yra aprūpinta šviesos spinduliavimo dalis (101), elektrinis kontaktas (102) ir valdiklis (103), ir kur substratas (100) yra pateiktas ant rašalo talpyklos paviršiaus.

17. Rašalo talpykla pagal 16 punktą, kur minėtas substratas (100) turi pirmą paviršių, nukreiptą link rašalą talpinančios kameros (11, 12) ir priešais pirmą paviršių esantį antrą paviršių, ir

kur minėta šviesą spinduliuojanti dalis (101) yra pateikta ant pirmo paviršiaus, o minėtas elektrinis kontaktas (102) yra pateiktas ant antro paviršiaus.

18. Rašalo talpykla pagal bet kurį vieną 15-17 punktą, kur šviesą spinduliuojanti dalis (101) yra pateikta tokioje padėtyje, kur spinduliuojama šviesa gali pasiekti šviesos priėmimo dalį (210) nepereinant per rašalą talpinančią kamerą (11, 12).

19. Rašalinis spausdintuvas pagal bet kurį vieną iš 14-16 punktų, kur rašalo talpykla papildomai apima:

narį (3), kuris yra tampriai deformuojamas ir yra pateiktas ant rašalo talpyklos šono, ir turi su įstatymo dalimi sukabinamą susikabinimo dalį (6); ir

kartu su šviesą spinduliuojančia dalimi (101) ant šono pateiktą substratą (100-2),

kur iš šviesą spinduliuojančios dalies (101) spinduliuojama šviesa gali pasiekti priėmimo dalį (210) nepereidama per narį (3).

20. Rašalo talpykla pagal 14 arba 15 punktą, papildomai apimanti narį (3), kuris gali būti tampriai deformuojamas ir turi su įstatymo dalimis sukabinamą susikabinimo dalį (6), minėtas narys (3) yra veikiamas naudotojo tam, kad nuo įstatymo dalies, į kurią yra įstatyta rašalo talpykla, kuomet rašalinio spausdintuvo dangtis (201) yra atidarytas, būtų nuimta rašalo talpykla,

kuomet iš minėtos šviesą spinduliuojančios dalies (101) spinduliuojama šviesa apima matomą šviesą, ir

kur minėtas valdiklis įjungia minėtą šviesą skleidžiančią dalį (101) tam, kad kai dangtis (201) yra atidarytas būtų pranešta apie klaidą, kuomet atskyrimo priemone (300) yra nustatoma, kad minėta rašalo talpykla nėra įstatyta į tam tikrą įstatymo dalį, ir

kur informavimui skirta matoma šviesa, spinduliuojama iš šviesą spinduliuojančios dalies (101), pasiekia minėtą narį (3).

21. Rašalo talpykla pagal 14 arba 15 punktą, papildomai apimanti narį (3), kuris gali būti tampriai deformuotas ir turi su įstatymo dalimis sukabinamą sukibimo dalį (6), ir turi valdymo dalį (3M), veikiamą naudotojo tam, kad nuo įstatymo dalies, į kurią yra įstatyta rašalo talpykla kuomet rašalinio spausdintuvo dangtis (201) yra atidarytas, būtų nuimta rašalo talpykla,

kuomet iš minėtos šviesą spinduliuojančios dalies (101) spinduliuojama šviesa apima matomą šviesą, ir

kur minėtas valdiklis įjungia minėtą šviesą skleidžiančią dalį (101) tam, kad kuomet dangtis (201) yra atidarytas būtų pranešta apie klaidą, atskyrimo priemonei (300) nustačius, kad minėta rašalo talpykla nėra įstatyta į tam tikrą įstatymo dalį, ir

kur informavimui skirta matoma šviesa, spinduliuojama iš šviesos spinduliavimo dalies (101), pasiekia minėtą valdymo dalį (3M).

22. Rašalo talpykla pagal 21 punktą, kur minėta šviesą spinduliuojanti dalis (101) yra priešais minėtą valdymo dalį (3M).

23. Rašalo talpykla pagal 14 arba 15 punktą, papildomai apimanti:

narį (3), kuris gali būti tampriai deformuojamas ir turi susikabinimo dalį (6), sukabinamą su įstatymo dalimis, minėtas narys (3) yra veikiamas naudotojo tam, kad nuo įstatymo dalies, į kurią yra įstatyta rašalo talpykla kuomet rašalinio spausdintuvo dangtis (201) yra atidarytas, būtų nuimta rašalo talpykla,

ir substratą (100-2) pateiktą ant minėto nario (3), substratą, turintį pirmą paviršių ir antrą paviršių, kuris yra priešais minėtą pirmą paviršių ir kuris yra nukreiptas į minėtos rašalo talpyklos išorę,

kur minėta šviesą spinduliuojanti dalis (101) yra pateikta ant antro paviršiaus,

kuomet iš minėtos šviesą spinduliuojančios dalies (101) spinduliuojama šviesa apima matomą šviesą, ir

kur minėtas valdiklis įjungia minėtą šviesą

skleidžiančią dalį (101) tam, kad kuomet dangtis (201) yra atidarytas būtų pranešta apie klaidą, atskyrimo priemonei (300) nustačius, kad minėta rašalo talpykla nėra įstatyta į tam tikrą įstatymo dalį.

24. Rašalo talpykla pagal 14 arba 15 punktą, papildomai apimanti narį (3), kuris gali būti tampriai deformuojamas ir turi su įstatymo dalimis sukabinamą susikabinimo dalį (6), ir turi valdymo dalį (3M), veikiamą naudotojo tam, kad nuo įstatymo dalies, į kurią yra įstatyta rašalo talpykla kuomet rašalinio spausdintuvo dangtis (201) yra atidarytas, būtų nuimta rašalo talpykla,

kur iš minėtos šviesą spinduliuojančios dalies (101) spinduliuojama šviesa apima matomą šviesą, ir

kur minėta šviesą spinduliuojanti dalis (101) yra priešais minėtą valdymo dalį (3M) tam, kad iš minėtos šviesą spinduliuojančios dalies (101) spinduliuojama matoma šviesa būtų nukreipta nuo valdymo dalies (3M) link minėtos rašalo talpyklos išorės, ir kur minėtas valdiklis (103) įjungia minėtą šviesą skleidžiančią dalį (101) tam, kad kuomet dangtis (201) yra atidarytas būtų pranešta apie klaidą atskyrimo priemonei (300) nustačius, kad minėta rašalo talpykla nėra įstatyta į tam tikrą įstatymo dalį.

---

(51) Int.Cl. ***B44C 5/04*** (2006.01)
E04C 2/24 (2006.01)
B32B 37/26 (2006.01)
B32B 37/10 (2006.01)
B32B 21/06 (2006.01)
B32B 21/02 (2006.01)

(11) **2451655**
(96) 10725214.0
(96) 2010 06 28
(97) 2012 05 16
(97) 2013 09 04
(86) PCT/EP2010/059127
(86) 2010 06 28
(87) WO 2011/003763
(87) 2011 01 13
(30) 102009032153, 2009 07 07, DE
(72) ARTHOLD, Andreas, AT
(73) Fritz Egger GmbH & Co. OG, 3105 Unterradlberg, AT
(74) Reda ŽABOLIENĖ, 7, Advokatės Redos Žabolienės kontora METIDA, Verslo centras VERTAS, Gynėjų g. 16, LT-01109 Vilnius, LT

(54) Sudėtinė plokštė ir gamybos būdas

Apibrėžties punktai: 18, brėžiniai: 2.

(57) 1. Būdas, skirtas gaminti laminuotą sudėtinę plokštę, kuriame atliekami šie žingsniai:

- pirmojo celiuliozės pluošto sluoksnių (1a, 1b, 1c, 1d), numatytų su impregnavimu, daugumos paruošimas,
- antrojo celiuliozės pluošto sluoksnių (2a, 2b, 2c, 2d), numatytų su impregnavimu, daugumos paruošimas,
- plokštės medienos pagrindu (3) paruošimas,
- laminavimo (4) su viršutiniu dangos sluoksniu (4a), talpinančiu pirmuosius celiuliozės pluošto sluoksnius (1a, 1b, 1c, 1d) formavimas su centriniu sluoksniu (4b), kurio viršutinis paviršius (4b.1) yra gretutinis viršutiniam dangos sluoksniui (4a), turinčiam plokštę medienos pagrindu (3), ir su apatiniu dangos sluoksniu (4c), gretimu centrinio sluoksnio (4b), turinčio antrojo celiuliozės pluošto sluoksnius (2a, 2b, 2c, 2d), apatiniam paviršiui (4b, 2), kuriame viršutinis dangos sluoksnis (4a) ir (arba) apatinis dangos sluoksnis (4c) yra suformuotas tokiu būdu, kad po pašalinimo žingsnio nuo karšto preso (5) jis turėtų bent 2 mm storį,
- laminavimo (5) įvedimas į karštą presą (5),
- laminavimo (4) kompresija didinant spaudimą ir temperatūrą formuojant sudėtinę plokštę (6), ir
- sudėtinės plokštės (6) nuo karšto preso (5) pašalinimas.

2. Būdas, skirtas gaminti laminuotą sudėtinę plokštę, ypatingai pagal 1 punktą, kuriame atliekami šie žingsniai:

- pirmojo celiuliozės pluošto sluoksnių (1a, 1b, 1c, 1d), numatytų su impregnavimu, daugumos paruošimas,
- antrojo celiuliozės pluošto sluoksnių (2a, 2b, 2c, 2d), numatytų su impregnavimu, daugumos paruošimas,
- plokštės medienos pagrindu (3) paruošimas,
- laminavimo (4) su viršutiniu dangos sluoksniu (4a), talpinančiu pirmuosius celiuliozės pluošto sluoksnius (1a, 1b, 1c, 1d) formavimas su centriniu sluoksniu (4b), kurio viršutinis paviršius (4b.1) yra gretutinis viršutiniam dangos sluoksniui (4a), turinčiam plokštę medienos pagrindu (3), ir su apatiniu dangos sluoksniu (4c), gretimu centrinio sluoksnio (4b), turinčio antrojo celiuliozės pluošto sluoksnius (2a, 2b, 2c, 2d), apatiniam paviršiui (4b, 2), kuriame plokštės (3) iš medžiagos medienos pagrindu storis yra pasirinktas tokiu būdu, kad po karšto preso (5) pašalinimo žingsnio, jis turi storį, kuris yra didesnis už 5 maksimalius faktorius negu viršutinės dangos sluoksnio (4a) arba apatinio dangos sluoksnio (4c),
- laminavimo (5) įvedimas į karštą presą (5),
- laminavimo (4) kompresija didinant spaudimą ir temperatūrą formuojant sudėtinę plokštę (6), ir
- sudėtinės plokštės (6) nuo karšto preso (5) pašalinimas.

3. Būdas, skirtas gaminti laminuotą sudėtinę plokštę, ypatingai pagal 1 arba 2 punktą, kuriame atliekami šie žingsniai:

- pirmojo celiuliozės pluošto sluoksnių (1a, 1b, 1c, 1d), numatytų su impregnavimu, daugumos paruošimas,
- antrojo celiuliozės pluošto sluoksnių (2a, 2b, 2c, 2d), numatytų su impregnavimu, daugumos paruošimas,
- plokštės medienos pagrindu (3) paruošimas,

laminavimo (4) su viršutiniu dangos sluoksniu (4a), talpinančiu pirmuosius celiuliozės pluošto sluoksnius (1a, 1b, 1c, 1d) formavimas su centriniu sluoksniu (4b), kurio viršutinis paviršius (4b.1) yra gretutinis viršutiniam dangos sluoksniui (4a), turinčiam plokštę medienos pagrindu (3), ir su apatiniu dangos sluoksniu(4c), gretimu centrinio sluoksnio (4b), turinčio antrojo celiuliozės pluošto sluoksnius (2a, 2b, 2c, 2d), apatiniam paviršiui (4b, 2), kuriame viršutinis dangos sluoksnis (4a) ir (arba) apatinis dangos sluoksnis (4c) yra suformuotas taip, kad tam tikras skaičius celiuliozės pluošto sluoksnių kiekvienu atveju būtų bent 12 atitinkamame dangos sluoksnyje,

- laminavimo (5) įvedimas į karštą presą (5),
- laminavimo (4) kompresija didinant spaudimą ir temperatūrą formuojant sudėtinę plokštę (6), ir
- sudėtinės plokštės (6) nuo karšto preso (5) pašalinimas.

4. Būdas pagal vieną iš ankstesnių punktų, b e s i s k i r i a n t i s tuo, kad laminavimo (4) formavimo žingsnyje viršutinis dangos sluoksnis (4a) ir (arba) apatinis dangos sluoksnis (4c) ant jo paviršiaus atsukto nuo centrinio sluoksnio (4b), yra numatytas su celiuliozės pluošto sluoksniu (1a), formuojančiu dekoratyvinį popierių ir (arba) su drabužių apsauginiu sluoksniu(4d), kuris ypatingai turi kietųjų dalelių ir geriau celiuliozės pluošto sluoksnį, formuojantį apdengimo popierių.

5. Būdas pagal vieną iš ankstesnių punktų, b e s i s k i r i a n t i s tuo, kad viršutinis dangos sluoksnis (4a) ir (arba) apatinis dangos sluoksnis (4c) yra suformuotas taip, kad po pašalinimo nuo karšto preso (5) žingsnio jis turi bent 3 mm storį, geriau bent 4 mm, ir (arba) taip, kad atitinkame dangos sluoksnyje celiuliozės pluošto sluoksnių skaičius yra kiekvienu atveju bent 18, geriau bent 24.

6. Būdas pagal vieną iš ankstesnių punktų, b e s i s k i r i a n t i s tuo, kad plokštė iš medžiagos medžio pagrindu (3) yra pasirinkta tokiu būdu, kad po pašalinimo nuo karšto preso (5) žingsnio ji turi tokį storį, kuris yra didesnis už viršutinės dangos sluoksnio (4a) arba apatinio dangos sluoksnio (4c) storį, esant maksimaliam faktoriui 4, geriau esant maksimaliam faktoriui 3.

7. Būdas pagal vieną iš ankstesnių punktų, b e s i s k i r i a n t i s tuo, kad kompresijos žingsnyje maksimali karšto preso (5) temperatūra yra bent 130°C, geriau bent 140°C, ypatingai geriau 150°C ir (arba) sudėtinės plokštės (6) maksimali temperatūra yra bent 120°C, geriau bent 130°C, ypatingai gerai bent 140°C, ir (arba) maksimalus slėgis yra bent 15MPa, geriau bent 19MPa, ypatingai gerai bent 23MPa.

8. Būdas pagal vieną iš ankstesnių punktų, b e s i s k i r i a n t i s tuo, kad vienas arba daugiau celiuliozės pluošto sluoksnių (1a, 1b, 1c, 1d 2a, 2b, 2c, 2d) yra numatytas su impregnavimu, kuris turi pralaidos priedus, ypatingai organinių rūgščių druskų, geriau metalo druskų.

9. Būdas pagal vieną iš ankstesnių punktų, b e s i s k i r i a n t i s tuo, kad prieš kompresijos žingsnį sluoksnis, kuris yra pralaidus vandens garams, geriau neaustinė medžiaga arba plėvelė, yra numatytas greta prie vieno arba abiejų laminavimo (4) paviršių, ir kuris yra pašalintas nuo sudėtinės plokštės (6) po kompresijos žingsnio.

10. Būdas pagal vieną iš ankstesnių punktų, b e s i s k i r i a n t i s tuo, kad karštas presas (5) yra nepertraukiamai veikiantis presas, ypatingai dvigubas juostinis presas, kuris ypatingai turi preso ilgį bent 10 m, geriau bent 20 m, ypatingai gerai bent 25 m, ir (arba) sudėtinė plokštė (6), sustabdanti karštą presą (5) yra ištisinio ilgio plokštė, iš kurios yra generuojamos individualios plokštės karpant pagal ilgį.

11. Sudėtinė plokštė, pagaminta iš plokštės iš medžiagos medžio pagrindu (3), kaip centrinio sluoksnio ir dviejų laminuotų plokščių kaip dengimo sluoksnių, kurioje kiekvienas dengimo sluoksnis (4a, 4c) apima gausybę celiuliozės pluošto sluoksnių, numatytų su impregnavimu, kurioje įvairūs sluoksniai yra sujungti vienas su kitu be mechaninių tvirtinimo priemonių ir (arba) be klijavimo priemonių, b e s i s k i r i a n t i tuo, kad viršutinis ir (arba) apatinis dangos sluoksnis (4a, 4c) turi bent 2 mm storį, ir (arba) centrinio sluoksnio (4b) storis yra didesnis už viršutinio dangos sluoksnio (4a) storį arba apatinio dangos sluoksnio (4c) storį prie maksimumo faktoriaus 5, ir (arba) viršutinis ir (arba) apatinis dangos sluoksnis (4a, 4c) yra suformuotas tokiu būdu, kad jis būtų sudarytas iš bent 12 celiuliozės pluošto sluoksnių atitinkamame dangos sluoksnyje.

12. Sudėtinė plokštė, pagaminta iš plokštės iš medžiagos medžio pagrindu (3), kaip centrinis sluoksnis ir dviejų laminuotų plokščių kaip dengimo sluoksnių, kurioje kiekvienas dengimo sluoksnis (4a, 4c) apima gausybę celiuliozės pluošto sluoksnių, numatytų su impregnavimu, kurioje dangos sluoksniai (4a, 4c) kartu su plokšte iš medžiagos medžio pagrindu (3) kaip centriniu sluoksniu (4b) yra tiesiogiai kartu suspausti, b e s i s k i r i a n t i tuo, kad viršutinis ir (arba) apatinis dangos sluoksnis (4a, 4c) turi bent 2 mm storį, ir (arba) centrinio sluoksnio (4b) storis yra didesnis už viršutinio dangos sluoksnio (4a) storį arba apatinio dangos sluoksnio (4c) storį prie maksimumo faktoriaus 5, ir (arba) viršutinis ir (arba) apatinis dangos sluoksnis (4a, 4c) yra suformuotas tokiu būdu, kad jis būtų sudarytas iš bent 12 celiuliozės pluošto sluoksnių atitinkamame dangos sluoksnyje.

13. Sudėtinė plokštė pagal 11 arba 12 punktą, b e s i s k i r i a n t i tuo, kad dangos sluoksniai (4a, 4c) turi bent 3 mm storį, geriau bent 4 mm, arba

susideda iš bent 18, geriau bent 24, celiuliozės pluošto sluoksnių atitinkamame dangos sluoksnyje.

14. Sudėtinė plokštė pagal 11 arba 12 punktą, b e s i s k i r i a n t i tuo, kad centrinio sluoksnio (4b) storis yra didesnis už viršutinio dangos sluoksnio (4a) arba apatinio dangos sluoksnio (4c) storį prie maksimumo faktoriaus 4, ypatingai gerai, kai maksimalus faktorius 3.

15. Sudėtinė plokštė pagal vieną iš 11 - 14 punktų, b e s i s k i r i a n t i tuo, kad viršutinis dangos sluoksnis (4a) arba apatinis dangos sluoksnis (4c) yra numatytas ant jos paviršiaus, atsukto nuo centrinio sluoksnio (4b) su apdaila ir (arba) su nusidėvėjimo apsaugos sluoksniu (4d), kuris ypatingai turi kietų dalelių ir geriau, kai yra celiuliozės pluošto sluoksnis, suformuotas iš padengimo popieriaus.

16. Sudėtinė plokštė pagal vieną iš 11 - 15 punktų, b e s i s k i r i a n t i tuo, kad sudėtinė plokštė (6) yra padengta, kurioje danga yra suformuota iš dažų, miltelių s sluoksnio arba dekoratyvios medžiagos priemonių, ypatingai medžio arba akmens faneros, dekoratyvinės plėvelės, arba metalinės plėvelės, arba laminato, ir (arba) per suspaudimą su impregnuotu dekoratyviniu popieriumi, geriau su melamino derva impregnuotu dekoratyviniu popieriumi.

17. Sudėtinė plokštė pagal vieną iš 11 - 16 punktų, b e s i s k i r i a n t i tuo, kad viršutinės dangos sluoksnio (4a) storis yra didesnis už apatinės dangos sluoksnio storį (4c).

18. Sudėtinė plokštė pagal vieną iš 11 - 17 punktų, b e s i s k i r i a n t i tuo, kad sudėtinė plokštė (6) turi atsparumą lenkiant skersine kryptimi bent 30 N/mm^2, geriau bent 50 N/mm^{2,} ypatingai gerai bent 80 N/mm^2, ir (arba) elastingumo lenkiant modulį skersine kryptimi bent 3000 N/mm^2, geriau bent 5000 N/mm^2, ypatingai gerai bent 7500N/ mm^2.

---

(51) Int.Cl. ***B60J 1/00*** (2006.01)
(11) **2392483**
(96) 10015130.7
(96) 2006 10 20
(97) 2011 12 07
(97) 2013 05 29
(30) 274734, 2005 11 14, US
(72) Adas, Jeff, US
Coyle, Steve, US
(73) AEGIS Tools International, Inc., Madison, WI 53713, US
(74) Otilija KLIMAITIENĖ, 35, AAA Law, J.Jasinskio g. 16A, LT-03163 Vilnius, LT
(54) Priekinio stiklo įstatymo įtaisas ir naudojimo būdas
Apibrėžties punktai: 15, brėžiniai: 4.

(57) 1. Priekinio stiklo įstatymo įtaisas, skirtas automobilio priekiniam stiklui, automobilis, turintis šoninį langą (14), įtaisas, apimantis:

pirmą surinkimą (12), kartu su

atramos nariu (40), turinčiu pirmą galą ir antrą galą,

pirmą ir antrą prisiurbimo narius (16, 18), skirtus sujungimui su šoniniu langu (14), bent vieną, iš pirmo ir antro prisiurbimo narių, sujungtą su pirmo surinkimo (12) atramos nariu,

ir ištraukiamą sumažinto skersmens dalį, sujungtą su atramos nario vienu iš pirmo galo ir antro galo; ir

antrą surinkimą, turintį

atraminį strypą (80), sukonfigūruotą sujungimui su pirmu surinkimu, kuomet yra įstatomas priekinis stiklas,

bent vieną atraminį bloką (68), apibrėžiantį išgrąžą (72) ir sukonfigūruotą atraminio strypo įstatymui, ir

bent vieną prisiurbimo narį (56, 60, 92), skirtą sujungimui su priekiniu langu (52), tą bent vieną prisiurbimo narį (56, 60), sujungtą su antro surinkimo bent vienu atraminiu bloku (68).

2. Priekinio stiklo įstatymo įtaisas pagal 1 punktą, kur antro surinkimo atraminis strypas (80) yra sukonfigūruotas sujungimui su pirmo surinkimo (12) ištraukiama sumažinto skersmens dalimi (44).

3. Priekinio stiklo įstatymo įtaisas pagal 1 punktą, kur atramos narys (40) turi pirmą dalį ir antrą dalį, ir kur pirma dalis yra orientuota iš esmės skersai atramos nario antros dalies atžvilgiu, antra dalis, turinti pirmą galą sujungtą su pirma dalimi ir antrą galą, ir kur ištraukiama sumažinto skersmens dalis (44) yra išdėstyta antros dalies antrame gale.

4. Priekinio stiklo įstatymo įtaisas pagal 3 punktą, papildomai apimantis plokštę (36), kartu sujungiančią pirmo surinkimo (12) pirmą ir antrą pritraukimo narius (16, 18) ir pirmo surinkimo (12) atramos narį (40).

5. Priekinio stiklo įstatymo įtaisas pagal 1 punktą, kur antro surinkimo atramos strypas (80) turi galo dalį, pritaikytą sujungimui su pirmo surinkimo atramos nariu (40) tam, kad bent dalinai prilaikytų priekinį langą (52), jo įstatymo metu.

6. Priekinio stiklo įstatymo įtaisas pagal 5 punktą, kur ištraukiama sumažinto skersmens dalis (44) yra iš esmės cilindro formos ir apibrėžia ašį (90), ir kur atramos strypo (80) galo dalis apibrėžia išgrąžą, į kurią yra įstatomas ištraukiama sumažinto skersmens dalis tam, kad būtų galimas antro surinkimo atramos strypo pasukamas judėjimas apie ašį.

7. Priekinio stiklo įstatymo įtaisas pagal 1 punktą, kur bent vieno atramos bloko išgrąža leidžia atramos strypo ašinį ir sukamąjį judesį antro surinkimo bent vieno prisiurbimo nario atžvilgiu.

8. Priekinio lango įstatymo įtaisas pagal 7 punktą, kur bent vieno atramos bloko (68) išgrąža turi bent vieną guolį, į kurį yra slystamai įstatomas ir sukamai prilaikomas antro surinkimo atramos strypas (80).

9. Priekinio stiklo įstatymo įtaisas pagal 1 punktą, kur antras surinkimas papildomai apima plokštę (64), prijungtą prie to bent vieno atramos bloko (68) ir bent vieno prisiurbimo nario (56, 60).

10. Priekinio stiklo įstatymo įtaisas pagal 9 punktą, kur tarp plokšte (64) apibrėžtos pirmos plokštumos ir priekiniu langu (152) apibrėžtos antros plokštumos yra bukas kampas.

11. Priekinio stiklo įstatymo įtaisas pagal 1 punktą, kur kiekvienas pritraukimo narys (16, 18, 56, 60, 92) turi rankiniu būdu valdomą vakuuminę pompą, skirtą pašalinti orui iš erdvės tarp pritraukimo nario ir šoninio lango (14) arba priekinio lango (52).

12. Būdas, skirtas įstatyti priekį stiklą į automobilį, automobilis, apimantis priekinio stiklo angą ir šoninį langą, būdas, apimantis:

pirmo surinkimo (12) prijungimą prie šoninio lango (14), pirmą surinkimą (12), turintį atramos narį (40), sujungtą su bent vienu iš pirmo ir antro pritraukimo nario (16, 18), ir ištraukiamą sumažinto skersmens dalį, besitęsiančią nuo atramos nario (40) galo;

antro surinkimo pritvirtinimą prie priekinio lango (52), antrą surinkimą, turintį bent vieną prisiurbimo narį (56, 60, 92) ir prisiurbimo nario prilaikomą strypą;

strypo išdėstymą ant atramos nario (40);

priekinio lango (52) išdėstymą gretimai priekinio lango angos; ir

ištraukiamos sumažinto skersmens dalies (44) ištraukimą tam, kad priekinis langas būtų pritvirtintas prie priekinio lango angos.

13. Būdas pagal 12 punktą, kur strypas turi galo dalį, ir kur pozicionuojant strypą (80) ant atramos nario (40), galo dalis susikabina su sumažinto skersmens dalimi (44).

14. Būdas pagal 12 punktą, kur antro surinkimo bent vienas pritraukimo narys (56, 60, 92) prilaiko struktūrą, į kurią yra įstatomas strypas (80) ašiniam ir sukamajam judėjimui, antro surinkimo bent vieno pritraukimo nario atžvilgiu, ir kur pozicionuojant priekinį langą (52) jis yra perkeliamas ašies kryptimi išilgai strypo (80) ir sukamas apie strypą.

15. Būdas pagal 12 punktą, kur prijungiant pirmą sujungimą prie šoninio lango ir prijungiant antrą sujungimą prie priekinio lango, taip pat yra atliekamas vakuuminių pompų, susietų su kiekvienu prisiurbimo nariu (16, 18, 56, 60, 92) rankinis valdymas, taip pašalinant orą iš tarpo tarp atitinkamų prisiurbimo narių ir šoninio lango arba priekinio lango.

---

(51) Int.Cl. ***B62D 21/20*** (2006.01)
B62D 43/00 (2006.01)
(11) **2331386**
(96) 09771318.4
(96) 2009 09 22
(97) 2011 06 15
(97) 2013 07 24
(86) PCT/EP2009/062281
(86) 2009 09 22
(87) WO 2010/034723
(87) 2010 04 01
(30) 102008042295, 2008 09 23, DE
102008052224, 2008 10 17, DE
(72) ADLER, Alfred, DE
KRAUS, Benjamin, DE
JOSEFOWITSCH, Ulrich, DE
VOLZ, Siegfried, DE
(73) Schmitz Cargobull Gotha GmbH, 99867 Gotha, DE
(74) Liudmila GERASIMOVIČ, 9, IĮ „Liudmila Gerasimovič, Patentinis patikėtinis“, Vingrių g. 13-42, LT-01141 Vilnius, LT

(54) Universalios transporto priemonės įrenginys su atsarginio rato laikikliu ir jo tvirtinimo įtaisas

Apibrėžties punktai: 23, brėžiniai: 20.

(57) 1. Universalios transporto priemonės įrenginys su važiuokle, turintis du išilginius elementus (LTR, LTL), kurie yra nutolę tam tikru atstumu vienas nuo kito skersai atžvilgiu išilginės krypties ir kiekvienas turi vertikalią sienelę, ir su atsarginio rato mazgu, kuris turi bent vieną atsarginį ratą (ER1, ER2) ir bent vieną tvirtinimo įtaisą (HV), kuriuo atsarginis ratas yra atkabinamai pritvirtinamas ant važiuoklės, kur tvirtinimo įtaisas turi rato laikiklį, kuris yra pakeliamas ir nuleidžiamas pakėlimo prietaisu ir pakeltoje padėtyje yra fiksuojamas važiuoklės atžvilgiu transportavimo padėtyje, b e s i s k i r i a n t i s tuo, kad transportavimo padėtyje šis bent vienas atsarginis ratas (ER1, ER2) yra pozicionuotas žemiau išilginio elemento (LTR, LTL) taip, kad centrinė anga (RO) atsarginio rato diske (RS) vertikalioje padėtyje persidengia su išilginiu elementu, kur

- išilginiai elementai (LTR, LTL) eina iš esmės lygiagrečiai vienas kitam pirmu tarpusavio atstumu (DH) užpakalinėje srityje (HB), apimančioje bent trečdalį važiuoklės ilgio išilgine kryptimi važiavimo krypties link ir, sumažėjus tarpusavio atstumui pereinamoje srityje (UB), išsidėsčiusioje prieš užpakalinę sritį važiavimo kryptimi, eina kampu su nuožulnumu priešingai važiavimo krypčiai, ir atsarginio rato mazgas (ER1, ER2) yra įtaisytas pereinamoje srityje (UB).

2. Universalios transporto priemonės įrenginys pagal 1 punktą, kur rato laikiklis (RT, RTF, RTD, RTA) yra fiksuojamas važiuoklės atžvilgiu per sraigtinę jungtį (BB, BS), turinčią bent vieną sraigtinį elementą (BS) kuris yra pasukamas apie sraigto ašį ir yra įtaisytas ant išilginio elemento išorėn nukreiptame šone virš apačioje atsarginio rato jo pakeltoje padėtyje.

3. Universalios transporto priemonės įrenginys pagal 1 arba 2 punktą, b e s i s k i r i a n t i s tuo, kad atsarginio rato (ER) centro taškas (RZ) yra nukrypęs nuo išilginio elemento vertikalios projekcijos mažiau, nei 100%, optimaliai mažiau, nei 50% išilginio (LTR) elemento pločio (BL).

4. Universalios transporto priemonės įrenginys pagal 3 punktą, b e s i s k i r i a n t i s tuo, kad atsarginio rato (ER) centro taškas (RZ) randasi išilginio elemento (LTR) vertikalioje padėtyje.

5. Universalios transporto priemonės įrenginys pagal vieną iš 1-4 punktų, b e s i s k i r i a n t i s tuo, kad tvirtinimo įtaisas (HV) yra sujungtas su išilginio elemento (LTR, LTL) vertikalia sienele (ST).

6. Universalios transporto priemonės įrenginys pagal vieną iš 1-5 punktų, b e s i s k i r i a n t i s tuo, kad transportavimo padėtyje sraigtinės jungties varžtas (BS) yra pasiekiamas per rato laikiklį (RT, RTF).

7. Universalios transporto priemonės įrenginys pagal vieną iš 1-6 punktų, b e s i s k i r i a n t i s tuo, kad transportavimo padėtyje sraigtinės jungties sraigtu (BB, BS) priveržiama plokščia rato laikiklio dalis, kuri yra lygiagreti išilginio elemento vertikaliai sienelei, prie išilginio elemento vertikalios sienelės (ST) ir/arba prie tvirtinimo dalies (HAT, HTF, HTA), prijungtos prie vertikalios sienelės.

8. Universalios transporto priemonės įrenginys pagal vieną iš 1-7 punktų, b e s i s k i r i a n t i s tuo, kad pasukamas sraigtinis elementas yra veržlė (BS) ir priešais esantis sraigtinis elementas yra padarytas kaip nepasukamas sriegtas varžtas (BB).

9. Universalios transporto priemonės įrenginys pagal vieną iš 1-8 punktų, b e s i s k i r i a n t i s tuo, kad sujungimo įtaisas (HT, HTF, HTD, HTA) yra prijungtas fiksuojant prie išilginio elemento, ir rato laikiklis (RT, RTF, RTD, RTA) yra fiksuotas prie sujungimo įtaiso.

10. Universalios transporto priemonės įrenginys pagal 9 punktą, b e s i s k i r i a n t i s tuo, kad centruojančios priemonės (FN, FNO, FNU, FB, ZS) yra numatytos tarp rato laikiklio ir sujungimo įtaiso.

11. Universalios transporto priemonės įrenginys pagal 10 punktą, b e s i s k i r i a n t i s tuo, kad centruojančios priemonės yra atskirtos nuo sraigtinių jungčių (BB, BS).

12. Universalios transporto priemonės įrenginys pagal 10 arba 11 punktą, b e s i s k i r i a n t i s tuo, kad centruojančios priemonės (FN, FNO, FNU, FB, ZS) yra vertikaliai palaikančios rato laikiklį (RT; RTF, RTD) pakeltoje padėtyje, kai sraigtinė jungtis (BB, BS) yra atpalaiduota.

13. Universalios transporto priemonės įrenginys pagal vieną iš 1 – 12 punktų, b e s i s k i r i a n t i s tuo, kad atsarginis ratas (ER1, ER2) yra nusriegtas žemyn (RB, RM) nukabinamai ant rato laikiklio.

14. Universalios transporto priemonės įrenginys pagal vieną iš 1 – 13 punktų, b e s i s k i r i a n t i s tuo, kad tvirtinimo įtaisas turi atraminį elementą (AR), kuris yra užfiksuotas tam tikroje padėtyje važiuoklės atžvilgiu ir ant kurio rato laikiklis (RTA) yra vertikaliai palaikomas transportavimo padėtyje.

15. Universalios transporto priemonės įrenginys pagal 14 punktą, b e s i s k i r i a n t i s tuo, kad, transportavimo padėtyje atraminis elementas (AR) sudaro žemyn nukreiptą išankstinio įtempimo jėgą, veikiančią rato laikiklį (RTA).

16. Universalios transporto priemonės įrenginys pagal 15 punktą, b e s i s k i r i a n t i s tuo, kad, kai sraigtinė jungtis (BB, BS) yra atpalaiduota, pakeltas rato laikiklis (RTA) remiasi į atraminį elementą (AR) be išankstinės įtempimo jėgos, ir yra užveržiamas sraigtine jungtimi, perjungiant rato laikiklį į transportavimo padėtį, kad sudarytų išankstinį įtempimą.

17. Universalios transporto priemonės įrenginys pagal vieną iš 14 – 16 punktų, b e s i s k i r i a n t i s tuo, kad atraminis elementas (AR) yra pritvirtintas prie išilginio elemento ant to vertikalios sienelės (ST) šono, kuris yra nukreiptas tolyn nuo rato laikiklio (RAO).

18. Universalios transporto priemonės įrenginys pagal vieną iš 1 – 17 punktų, b e s i s k i r i a n t i s tuo, kad tvirtinimo įtaisas sudaro sąvaržą (RTA, AR) kuri apkabina išilginį elementą apačioje.

19. Universalios transporto priemonės įrenginys pagal vieną iš 1 – 18 punktų, b e s i s k i r i a n t i s tuo, kad išilginiai elementai (LTR, LTL) vėl eina lygiagrečiai vienas kitam priekinėje srityje (FB), su antru šoniniu atstumu (DF) kuris yra mažesnis, nei pirmas šoninis atstumas (DH).

20. Universalios transporto priemonės įrenginys pagal vieną iš 1 – 19 punktų, b e s i s k i r i a n t i s tuo, kad rato laikiklis yra fiksuojamas važiuoklės atžvilgiu atsarginio rato disko (RS) skirtingose vertikaliose padėtyse.

21. Universalios transporto priemonės įrenginys pagal 20 punktą, b e s i s k i r i a n t i s tuo, kad rato laikiklis (RTF, RTA) yra padalintas į viršutinę dalį (RTO, RAO) ir apatinę dalį (RTU, RAU), kur viršutinė dalis ir apatinė dalis gali būti jungiamos viena su kita skirtingose santykinio aukščio padėtyse.

22. Universalios transporto priemonės įrenginys pagal vieną iš 1 – 21 punktų, b e s i s k i r i a n t i s tuo, kad važiuoklė yra priekabos važiuoklė, skirta puspriekabei.

23. Universalios transporto priemonės įrenginys pagal vieną iš 1 – 22 punktų, b e s i s k i r i a n t i s tuo, kad atsarginio rato mazgas apima du atsarginius ratus, kurie yra pritvirtinti nepriklausomai vienas nuo kito kiekvienu atveju ant vieno arba dviejų išilginių elementų ir yra įtaisyti vienas šalia kito bent apytikriai identiškose išilginėse padėtyse.

(51) Int.Cl. ***B63B 21/00*** (2006.01)
(11) **2411266**
(96) 10711090.0
(96) 2010 03 29
(97) 2012 02 01
(97) 2013 06 05
(86) PCT/NL2010/050160
(86) 2010 03 29
(87) WO 2010/110666
(87) 2010 09 30
(30) 2002680, 2009 03 27, NL
(72) ZEGELAAR, Willem, Cornelis, NL
(73) ShoreTension Holding B.V., 3089 JC Rotterdam, NL
(74) Otilija KLIMAITIENĖ, 35, AAA Law, J.Jasinskio g. 16A, LT-03163 Vilnius, LT
(54) Švartavimo troso laikymo hidraulinis įrenginys
Apibrėžties punktai: 13, brėžiniai: 4.

(57) 1. Švartavimo troso laikymo hidraulinis įrenginys, prišvartuoto laivo troso vieno galo laikymui, įrenginys, apimantis

- hidraulinį cilindrą su jame esančiu stūmokliu;
- rezervuarą su hidrauliniu skysčiu ir dujomis, dalį hidraulinio cilindro, stūmoklio pirmoje pusėje, ir rezervuarą, suformuojančius veikiančiai uždarą hidraulinę grandinę;
- tarp rezervuaro ir hidraulinio cilindro esantį pirmą kryptinį vožtuvą, minėtoje pirmoje stūmoklio pusėje, nukreiptą taip, kad pasirinktinai leistų pratekėti hidrauliniam skysčiui, iš rezervuaro į hidraulinį cilindrą,
- tarp rezervuaro ir hidraulinio cilindro sujungtą antrą kryptinį vožtuvą, minėtoje pirmoje stūmoklio pusėje, ir nukreiptą taip, kad pasirinktinai leistų pratekėti hidrauliniam skysčiui iš hidraulinio cilindro į rezervuarą, pirmą ir antrą kryptinius vožtuvus, nustatytus taip, kad atsidarytų esant pirmam ir antram slėgio skirtumui, atitinkamai iš hidraulinio cilindro į rezervuarą, antro slėgio skirtumą, viršijantį pirmą slėgio skirtumą, nustatyta slenkstinės ribos verte.

2. Įrenginys pagal 1 punktą, kur pirmas kryptinis vožtuvas yra vienos krypties vožtuvas, nustatytas taip, kad atsidarytų iš esmės kuomet slėgis rezervuare viršiją slėgį hidrauliniame cilindre, o antras kryptinis vožtuvas yra kontrolinis vožtuvas, nustatytas taip, kad atsidarytų iš esmės kuomet slėgis hidrauliniame cilindre viršija slėgį rezervuare, nustatyta slenkstinės ribos verte.

3. Įrenginys pagal 1 arba 2 punktą, sumontuotas prieplaukos zonoje, su vienu, iš hidraulinio cilindro ir stūmoklio, pritaisytu prieplaukos zonoje, o kitu, iš hidraulinio cilindro ir stūmoklio, per trosą pritaisytu prie laivo.

4. Įrenginys pagal 3 punktą, sumontuotas taip, kad stūmoklio judėjimo kryptis hidrauliniame cilindre būtų lygiagreti krantinei, kur trosas tęsiasi nuo įrenginio į laivą, per ant prieplaukos zonos esantį prisišvartavimo stulpelį.

5. Įrenginys pagal bet kurį vieną ankstesnį punktą, apimantis atsarginį rezervuarą ir siurblį, sujungtą tarp atsarginio rezervuaro ir hidraulinio cilindro, ant stūmoklio antro šono, priešais minėtą pirmą pusę.

6. Įrenginys pagal 5 punktą, apimantis kontrolinį vožtuvą, sujungtą tarp atsarginio rezervuaro ir hidraulinio cilindro, ant stūmoklio antro šono.

7. Įrenginys pagal bet kurį vieną ankstesnį punktą, apimantis išorinį cilindrą, hidraulinį cilindrą, esantį išoriniame cilindre, minėtas rezervuaras, apimantis erdvę tarp išorinio cilindro ir hidraulinio cilindro.

8. Įrenginys pagal bet kurį vieną ankstesnį punktą, apimantis bent vieną jutiklį įrenginio būsenos matavimui ir siųstuvą, prijungtą prie to bent vieno jutiklio ir sukonfigūruotą tam, kad siųstų jutiklio duomenis ir/arba įspėjimus, remiantis jutiklio duomenimis, į nuotolinę vietą.

9. Įrenginys pagal 8 punktą, kur tas bent vienas jutiklis yra bent vienas iš cilindro padėties jutiklio ir hidraulinio slėgio jutiklį.

10. Sistema, apimanti daugybę laivų švartavimo trosų laikymo hidraulinių įrenginių pagal įrenginį, pagal bet kurį vieną ankstesnį punktą, sumontuota išilgai prieplaukos zonos, inkarą išmetusio laivo stovėjimo vietoje, kiekvienas įrenginys, turintis iš esmės tokią pačią nustatytą slenkstinės ribos vertę.

11. Laivų švartavimo būdas, naudojant hidraulinį rezervuarą su hidrauliniu skysčiu ir dujomis, ir hidraulinį cilindrą su stūmokliu, kur hidraulinis rezervuaras ir hidraulinis cilindras, pirmoje stūmoklio pusėje, suformuoja valdomai uždarą grandinę, skirtą hidrauliniam skysčiui, būdas, apimantis

- laivo sujungimą su prieplaukos zona per trosą, stūmoklį ir hidraulinį cilindrą, iš eilės vienas su kitu;
- troso atpalaidavimą, automatiškai išleidžiant hidraulinį skystį iš hidraulinio cilindro, ant stūmoklio minėtos pirmos pusės, į rezervuarą, pasirenkamai, kuomet skysčio slėgis hidrauliniame cilindre, atsiradęs dėl jėgos, kuria veikia trosas, viršija slėgį rezervuare daugiau negu pirma verte;
- troso įtraukimą, grąžinant hidraulinį skystį iš rezervuaro į hidraulinį cilindrą, ant stūmoklio minėto pirmo šono, pasirenkamai, kuomet slėgis rezervuare viršija hidraulinio cilindro skysčio slėgį daugiau negu antra verte, skirtumas tarp pirmos vertės ir antros vertės yra lygus iš anksto numatytai teigiamai slenkstinės ribos vertei.

12. Būdas pagal 11 punktą, būdas, apimantis hidraulinio skysčio įvedimą į cilindrą, ant stūmoklio

antro šono, kitoje pusėje negu pirmas šonas, laivo prikabinimą prie krantinės, naudojant laivo trosą, naudojant hidraulinį cilindrą, ir išleidžiant hidraulinį skystį iš cilindro, ant stūmoklio minėtos antros pusės, po to, kai laivas buvo prikabintas prie krantinės tam, kad būtų nustatyta pradinė cilindro padėtis.

13. Būdas pagal 9 arba 10 punktą, būdas, apimantis daugybės hidraulinių cilindrų su stūmokliu naudojimą tam, kad būtų prišvartuotas laivas, kiekvienas yra sukabintas, tarp krantinės ir laivo, naudojant atitinkamą trosą, slenkstinę ribą, nustatytą iš esmės vienodai visiems hidrauliniams cilindrams.

---

(51) Int.Cl. ***B65B 1/00*** (2006.01)
B65B 65/00 (2006.01)
A23N 17/00 (2006.01)
(11) **2465780**
(96) 10382338.1
(96) 2010 12 16
(97) 2012 06 20
(97) 2013 06 05
(72) Stamm Kristensen, Henrik, ES
Martinez Lopez, Maravillas, ES
(73) Inversiones HIKI6, S.L., 30169 San Ginés Murcia, ES
(74) Otilija KLIMAITIENĖ, 35, AAA Law, J.Jasinskio g. 16A, LT-03163 Vilnius, LT
(54) Mobili dozavimo maišymo ir pakavimo įranga
Apibrėžties punktai: 13, brėžiniai: 7.

(57) 1. Mobili įranga, skirta miltelių pavidalo, granuliuotų ar panašaus tipo produktų dozavimui, maišymui ir pakavimui, kuri yra valdoma per atstumą iš centrinės valdymo stoties, yra sudaryta iš pirmos rėminės struktūros (1), suformuotos taip, kad būtų patalpinama į standartinį jūrinį konteinerį, kuris nėra deformuotas, yra stačiakampio formos ir suformuotas, taip, kad talpintų visas dalis, kurios sudaro įrangą ir yra išdėstytos horizontalioje plokštumoje, b e s i s k i r i a n t i tuo, kad ši įranga yra sudaryta iš:

(i) pirmos zonos, skirtos skirtingų galutinio produkto sudedamųjų dalių, kurios sudaro po sumaišymo į maišus numatyto supilti produkto mišinį, priėmimui ir fiziniam svėrimui (2), ir tolesniam jų transportavimui, naudojant sunkių žaliavų krautuvą, į pakrovimo sritį;

(ii) antros zonos, kurioje yra medžiagos įkrovimo zona (3), kuri yra suformuota miltelių pavidalo medžiagos, kuri jau buvo pasverta pirmoje zonoje, pakrovimui į galutinio tūrio talpą (100); mišinį sudarančių produktų pakrovimo, naudojant krautuvą, kuris išpils maišus, paimtus iš pirmos zonos, ant bunkerio, ir, po to, praleidimą pro tinklinį filtrą, į anksčiau pažymėtą talpą;

(iii) trečios, maišymo zonos (4), kur yra nugabenama antroje zonoje pakrauta talpa ir kuri yra padedama po miltelių pavidalo produktų maišytuvu tam, kad būtų atliekamas maišymas; kur tam, kad tai būtų atlikta, maišytuvas (41) sugriebia talpą (100), naudojant griebtuvų rinkinį, ir nustato talpos (100) padėtį, viršutine dalimi žemyn ir vertikaliai, ir gražina talpą į pradinę padėtį kai tik produktas yra baigiamas maišyti, ir atjungia minėtą talpą nuo minėto maišytuvo;

(iv) ketvirtos zonos, skirtos maišo pripylimui (5), suformuotos tam, kad būtų nustatyta talpos padėtis, kur talpa yra suimama griebtuvų rinkiniu ir pasukama į vertikalią padėtį, virš maišo pripildymo įrenginio, po to yra atliekamas maišų pripildymas ir svėrimas, ir tolimesnis jų užsiuvimas bei žymėjimas (6); ir

(v) penktos, metalo aptikimo zonos (7), suformuotos tam, kad būtų užtikrinta, kad maišuose nebus metalinių dalių, taip pat maišų fiziniam paletavimui (8) ir talpos valymui (9) tam, kad talpa galėtų būti naudojama iš naujo.

2. Mobili įranga, skirta miltelių pavidalo produktų dozavimui, maišymui ir pakavimui pagal 1 punktą, b e s i s k i r i a n t i tuo, kad rėminė struktūra (1) yra sudaryta iš keleto kvadratinio profilio vamzdžių (11), atremtų į keletą atraminių, koreguojamo aukščio taškų (12), keleto lankstų (13) ir kopėčių (14) su saugumo turėklais (15).

3. Mobili įranga, skirta miltelių pavidalo produktų dozavimui, maišymui ir pakavimui pagal 1 punktą, b e s i s k i r i a n t i tuo, kad priėmimo ir svėrimo zonos (2) yra sudarytos iš stačiakampio pagrindo (21), įvairių kėlimo elementų, keleto profilių (23), saugumo turėklo (24), sunkaus padėklo krautuvo (21) ir svarstyklių (26).

4. Mobili įranga, skirta miltelių pavidalo produktų dozavimui, maišymui ir pakavimui pagal 1 punktą, b e s i s k i r i a n t i tuo, kad įkrovimo zona (3) yra sudaryta iš įkrovimo bunkerio (31), besisukančio vožtuvo (32) ir tinklinio filtro (33).

5. Mobili įranga, skirta miltelių pavidalo produktų dozavimui, maišymui ir pakavimui pagal 1 punktą, b e s i s k i r i a n t i tuo, kad maišymo zona (4) yra sudaryta iš maišytuvo (41), sudaryto iš cilindrinės talpos (42), lėto centrinio plaktuvo (43), šoninio stiprintuvo (44), kelto užspaudimų (45), žiedo, kuriame yra orui nelaidus tarpiklis (46), pakėlimo stalo (47), dviejų suvirintų pusašių (48), dviejų atramų (49) su guoliais (49a) ir hidrauliniu varikliu valdomos planetinės greičių dėžės (49b).

6. Mobili įranga, skirta miltelių pavidalo produktų dozavimui, maišymui ir pakavimui pagal 1 punktą, b e s i s k i r i a n t i tuo, kad maišo pripylimo zona (5) yra sudaryta iš iškrovimo bunkerio (51) ir maišo pripildymo elemento (52).

7. Mobili įranga, skirta miltelių pavidalo produktų dozavimui, maišymui ir pakavimui pagal 1 punktą, b e s i s k i r i a n t i tuo, kad užsiuvimo ir žymėjimo zona (6) yra sudaryta iš prie siuvimo mašinos (62) pritvirtinto keltuvo (61).

8. Mobili įranga, skirta miltelių pavidalo produktų dozavimui, maišymui ir pakavimui pagal 1 punktą, b e s i s k i r i a n t i tuo, kad metalo aptikimo zona (7) yra sudaryta iš konvejerio diržo (71), kuris yra valdomas reduktoriniu motoru (72) ir metalo detektoriumi (73).

9. Mobili įranga, skirta miltelių pavidalo produktų dozavimui, maišymui ir pakavimui pagal 1 punktą, b e s i s k i r i a n t i tuo, kad paletizavimo zona (8) yra sudaryta iš įvairių palečių (81) ir svarstyklių (82), naudojamų pasverti paletes.

10. Mobili įranga, skirta miltelių pavidalo produktų dozavimui, maišymui ir pakavimui pagal 1 punktą, b e s i s k i r i a n t i tuo, kad valymo zona (9) yra sudaryta iš vakuumo (91), ploviklio su vandeniu (92) ir keleto talpų (93).

11. Mobili įranga, skirta miltelių pavidalo produktų dozavimui, maišymui ir pakavimui pagal 4 punktą, b e s i s k i r i a n t i tuo, kad įkrovimo bunkeris (31) turi angą krašte (311), lataką (312), groteles (313), dulkių ištraukėją (314), o apatinė dalis yra sujungta su besisukančiu vožtuvu (32).

12. Mobili įranga, skirta miltelių pavidalo produktų dozavimui, maišymui ir pakavimui pagal 4 punktą, b e s i s k i r i a n t i tuo, kad besisukantis vožtuvas (32) turi aštuonias besisukančias mentes (321), kurias suka redukcinės sliekinės pavaros motoras (322).

13. Būdas, skirtas valdyti mobilią įrangą, skirtą miltelių pavidalo produktų dozavimui, maišymui ir pakavimui pagal 1 punktą, kuris yra sudarytas iš minėtos įrangos nuotolinio valdymo, iš centrinės valdymo stoties per ryšių tinklą, b e s i s k i r i a n t i s tuo, kad yra sudarytas iš priėmimo ir svėrimo zonų; produkto įkrovimo; produkto maišymo; produkto supylimo į maišus, užsiuvimo, žymėjimo ir metalo aptikimo; paletizavimo ir valymo; ir kur minėti etapai yra valdomi programuojamu loginiu valdikliu (PLC), kuris nuotoliniu būdu yra prijungtas prie centrinio serverio, kuris tiekia instrukcijas ir komandas, skirtas maišymui ir galutinio produkto suformavimui.

---

(51) Int.Cl. ***B65D 39/00*** (2006.01)
B65D 51/18 (2006.01)
B65D 41/62 (2006.01)
B67B 1/04 (2006.01)
B65D 45/32 (2006.01)

(11) **2344397**

(96) 09818691.9

(96) 2009 10 09

(97) 2011 07 20

(97) 2013 05 01

(86) PCT/AU2009/001339

(86) 2009 10 09

(87) WO 2010/040186

(87) 2010 04 15

(30) 2008905271, 2008 10 10, AU

(72) BROOKS, John, AU

(73) Scholle Corporation, Irvine, CA 92612, US

(74) Jurga PETNIŪNAITĖ, 51, AAA Law, J.Jasinskio g. 16A, LT-03163 Vilnius, LT

(54) Butelio kamštis

Apibrėžties punktai: 11, brėžiniai: 5.

(57) 1. Kamštis (10), skirtas buteliui, turinčiam gazuoto gėrimo, kamštis turintis:

vidinę dalį (40), pritaikytą butelio galo dalies įstatymui; ir

išorinę dalį (5), pritaikytą sumontavimui iš esmės ant vidinės dalies ir kuri yra judama santykinai vidinei daliai tarp uždarytos pozicijos, kurioje bent dalis išorinės dalies (5) spaudžia bent dalį vidinės dalies (40) prie butelio kaklo tam, kad priešintųsi vidinės dalies (40) atjungimui nuo galo, ir tam, kad priešintųsi vidinės dalies sukamajam judėjimui, santykinai galui, ir atidarytos pozicijos, kurioje vidinė dalis (40) leidžia atjungimą nuo galo, b e s i s k i r i a n t i s tuo, kad vidinė dalis (40) turi vieną arba daugiau į išorę besitęsiančių iškilių dalių (52), o išorinė dalis (5) turi vieną arba daugiau į vidų besitęsiančių iškilių dalių (17), kur į išorę besitęsiančios iškilios dalys (52) ir į vidų besitęsiančios iškilios dalys (17) yra sukonfigūruotos susikabinimui ir tam, kad neleistų santykinai tarpusavyje suktis vidinei daliai (40) ir išorinei daliai (5), uždaroje ir atidarytoje pozicijoje.

2. Kamštis pagal 1 punktą, kur vidinė dalis (40) turi pirmą daugybę (52) į išorę besitęsiančių iškilių dalių ir antrą daugybę (54) į išorę besitęsiančių iškilių dalių, atitinkamai iš esmės gretimus išorinės dalies (5) viršų ir apačią.

3. Kamštis pagal bet kurį vieną ankstesnį punktą, kur vidinės dalies iškilios dalys (52, 54) yra iš esmės lygiagrečios išorinės dalies iškilioms dalims (17).

4. Kamštis pagal bet kurį vieną ankstesnį punktą, kur vidinės dalies iškilios dalys (52, 54) ir išorinės dalies iškilios dalys (17) tęsiasi iš esmės išilgai.

5. Kamštis pagal bet kurį vieną ankstesnį punktą, kur vidinė dalis (40) ir išorinė dalis (5) turi panašią daugybę minėtų atitinkamų iškilių dalių (52, 54, 17).

6. Kamštis pagal bet kurį vieną 1 - 4 punktą, kur vidinė dalis (40) ir išorinė dalis (5) turi skirtingą daugybę minėtų atitinkamų iškilių dalių (52, 54, 17).

7. Kamštis pagal bet kurį vieną ankstesnį punktą, kur kamštis (10) turi išorinį apvadą (25), turintį pirmą galą, prijungtą prie išorinės dalies (5), ir antrą galą, pakartotinai sujungiamai sujungtą su butelio kaklu, kur sujungimas tarp apvado ir butelio turi būti atleistas tam, kad išorinė dalis (5) galėtų judėti iš uždarytos pozicijos į atidarytą poziciją.

8. Kamštis pagal 7 punktą, kur atleidimo jėga yra iš esmės taikoma apskritimo arba spiralės kryptimi ir, kuomet uždarytoje pozicijoje, vidinės dalies iškilių dalių sukibimas su išorinės dalies iškiliomis dalimis neleidžia sukimo momentui, perduotam į išorinę dalį (5) atleidimo jėga, sukti kamštį (10) santykinai buteliui.

9. Kamštis pagal 7 arba 8 punktą, kur apvadas (25) yra nuplėšiama juostelė.

10. Kamštis pagal 9 punktą, kur nuplėšiama juostelė (25) yra nuplėšiama rankiniu būdu.

11. Kamštis pagal 9 arba 10 punktą, kur nuplėšiama juostelė (25) aplink butelio kaklą yra apsukta spirale.

---

(51) Int.Cl. ***B66F 9/00*** (2006.01)
B60P 1/02 (2006.01)
B60P 3/022 (2006.01)
B62B 3/065 (2006.01)
B66F 9/06 (2006.01)
B66D 1/00 (2006.01)
(11) **2231500**
(96) 09725676.2
(96) 2009 01 22
(97) 2010 09 29
(97) 2013 06 26
(86) PCT/AU2009/000068
(86) 2009 01 22
(87) WO 2009/117760
(87) 2009 10 01
(30) 2008901428, 2008 03 25, AU
(72) Carr, Andrew Laurence, AU
Carr, Symond Anthony, AU
(73) Carr, Andrew Laurence, Pagewood, NSW 2035, AU
Carr, Symond Anthony, Mudgee NSW 2850, AU
(74) Otilija KLIMAITIENĖ, 35, AAA Law, J.Jasinskio g. 16A, LT-03163 Vilnius, LT
(54) Mobilus kėlimo įrenginys
Apibrėžties punktai: 14, brėžiniai: 6.
(57) 1. Mobilus kėlimo įrenginys, apimantis:

vieną arba daugiau ratų (4) turintį rėmą (2), skirtą struktūrinio elemento (24) transportavimui;
bent du, vienas nuo kito nepriklausomai valdomus kėlimo prietaisus (6), prijungtus prie rėmo (2), struktūrinio elemento (24) pozicijos pakeitimui;
b e s i s k i r i a n t i s tuo, kad po rėmu (2) turi į atraminį paviršių (30) besiremiantį padėklą (28), sumontuotą lietimuisi su rėmu (2) tam, kad jėgos, kurios veikia dėl struktūrinio elemento (24) buvimo ant rėmo (2), būtų paskirstytos atraminiame paviršiuje (30).

2. Mobilus kėlimo įrenginys pagal 1 punktą, kur kiekvienas kėlimo prietaisas (6) turi hidraulinį plunžerį (26).

3. Mobilus kėlimo įrenginys pagal bet kurį 1 arba 2 punktą, kur daugybė kėlimo prietaisų (6) yra sumontuoti po dvi kėlimo prietaisų (6) poras (8, 10), tarp kurių išilgai rėmo (2) yra tarpas, kuris paprastai yra stačiakampio formos.

4. Mobilus kėlimo įrenginys pagal 3 punktą, papildomai apima dvi atramas (12), kurios yra prijungtos prie kėlimo prietaisų (6) atitinkamų dviejų porų (8, 10).

5. Mobilus kėlimo įrenginys pagal 4 punktą, kur kiekviena iš dviejų atramų (12) yra funkcionaliai sujungtos su kėlimo prietaisų (6) atitinkamos poros (8, 10) hidrauliniais plunžeriais (26), struktūrinio elemento (24) kėlimui, nuleidimui, pakreipimui arba pasukimui.

6. Mobilus kėlimo įrenginys pagal bet kurį vieną ankstesnį punktą, kur bent vienas ir daugelio kėlimo prietaisų (6) turi apkrovos sekimo prietaisą.

7. Mobilus kėlimo įrenginys pagal bet kurį vieną ankstesnį punktą, kur rėmas (2) susideda iš pirmos poros ir antros poros ratų (4) ir rėmas (2) yra priekabos formos.

8. Mobilus kėlimo įrenginys pagal 7 punktą, kur bent viena ratų pora (4) yra sujungta su pasukamu disku (18).

9. Mobilus kėlimo įrenginys pagal bet kurį vieną ankstesnį punktą, papildomai apimantis tuščiaeigį ritinį (20), skirtą struktūrinio elemento (24) slydimo palengvinimui per mobilų kėlimo įrenginį.

10. Mobilus kėlimo įrenginys pagal bet kurį vieną ankstesnį punktą, kur padėklas (28) susideda iš vieno arba daugiau hidraulinių plunžerių, padėklo (28) aukščio koregavimui tam, kad liestųsi su rėmu (2).

11. Mobilus kėlimo įrenginys pagal 10 punktą, kur vienas arba daugiau hidraulinių plunžerių yra sumontuoti padėklo (28) viršutinio rėmo (32) tokiam pasvirimo koregavimui, kad dėl mobilaus kėlimo įrenginio į atraminį paviršių (30) atsirandanti apkrova būtų koreguojamai paskirstyta.

12. Mobilus kėlimo įrenginys pagal bet kurį vieną ankstesnį punktą, kur rėmas (2) yra sudarytas iš atraminių narių.

13. Mobilus kėlimo įrenginys pagal 12 punktą, kur rėmas (2) yra priekabos formos.

14. Mobilus kėlimo įrenginys pagal bet kurį vieną ankstesnį punktą, kur padėklas (28) susideda iš apkrovos stebėjimo prietaiso.

---

(51) Int.Cl. ***B67D 3/00*** (2006.01)
F25D 3/08 (2006.01)
(11) **2455326**
(96) 10744970.4
(96) 2010 07 15
(97) 2012 05 23
(97) 2013 06 05
(86) PCT/ES2010/070493
(86) 2010 07 15
(87) WO 2011/007042
(87) 2011 01 20
(30) 200930475, 2009 07 17, ES
(72) Benayas Perez, Luis, ES
Perez Perez, Javier, ES
(73) Benayas Perez, Luis, 28034 Madrid, ES
Perez Perez, Javier, 28660 Madrid, ES
(74) Gediminas PRANEVIČIUS, 54, Advokatų kontora VARUL, Konstitucijos pr. 7, LT-09308 Vilnius, LT
(54) Patobulintas nešiojamas gėrimų išpilstymo įtaisas, skirtas naudojimui grupėmis
Apibrėžties punktai: 8, brėžiniai: 15.

(57) 1. Nešiojamas gėrimo išpilstymo įtaisas, skirtas kolektyviniam naudojimui, turintis:

gėrimo talpyklą (2) su skysčio išpilstymo angomis jo dugne (20), kurios yra uždarytos atitinkamu vožtuvu (3);

atramos pagrindą (4), skirtą demontuojamai pritvirtinti gėrimo talpyklą (2);

išpilstymo mechanizmus (5), kurie skirti atidaryti gėrimo talpyklos (2) vožtuvus (3); ir

nuimamą šaldymo elementą (6), galintį šaldyti,

minėtas išpilstymo įtaisas b e s i s k i r i a n t i s tuo, kad:

talpykla (2) turi dugną (20) su išgaubta centrine dalimi (201) jos viduje, apsuptą plokščia išorine dalimi (202), kurioje vienodu kampiniu atstumu yra įrengtos skysčio išpilstymo angos (200), minėto dugno išorinė dalis turi centrinę sritį (203) ir perimetrinę sritį (204) su įvorės pavidalo cilindrine išėma (205), esančią vienoje ašyje su išpilstymo angomis, kiekviena cilindrinė išėma skirta priimti atitinkamą vožtuvą (3);

atramos pagrindas (4) turi dubens pavidalo viršutinę dalį (40), kurios konfigūracija atitinka gėrimo talpyklos apatinės dalies konfigūraciją, skirtą priimti minėtą gėrimo talpyklą jos perimetriniu flanšu (206) ir atramine briauna (207), atitinkamai padarytais minėtos gėrimo talpyklos apatinėje dalyje, ir ši atrama papildomai turi atramines kojeles (41), kurios nusidriekia nuo jos viršutinės dalies (40);

išpilstymo mechanizmai (5) yra įrengti vienodu kampiniu atstumu atramos pagrinde, kiekvienas iš šių išpilstymo mechanizmų turi išpilstymo svirtį (51), įrengtą taip, kad galėtų judėti aukštyn ir žemyn atramos viršutinėje dalyje (40), ir antgalį (50), skirtą skysčio išėjimui, įrengtą įvorės pavidalo korpuse (400), atitinkamai įrengtame atramos viršutinės dalies viduje, antgalis yra mechaniškai sujungtas su svirtimi taip, kad, šiam svertui judant žemyn, antgalis juda vertikaliai aukštyn link atitinkamo vožtuvo ir atidaro jį, o kuomet svertas juda aukštyn, antgalis juda žemyn ir atsiskiria nuo minėto vožtuvo, kuris užsidaro;

šaldymo elementas (6) yra demontuojamai įrengtas atramos viršutinės dalies (40) viduje ir turi iš esmės cilindrinį elementą su išgaubta viršutine dalimi (60), į kurią įeina įgaubta talpyklos dugno išorinės dalies centrinė sritis (203), plokščią apatinį pagrindą (61), kuris remiasi į atramos viršutinės dalies (40) dugną, ir šoninę sienelę (63) su išėmomis (630), priderintomis prie atramos viršutinės dalies (40) vidinės pusės konfigūracijos.

2. Išpilstymo įtaisas pagal 1 punktą, b e s i s k i r i a n t i s tuo, kad atramos pagrindo (4) viršutinė dalis (40) turi gėrimo talpyklos (4) blokavimo-atblokavimo įtaisą (8), kuris užblokuotoje padėtyje neleidžia išimti minėtos gėrimo talpyklos iš atramos pagrindo ir kuris atblokuotoje padėtyje atpalaiduoja gėrimo talpyklą ir leidžia išimti ją iš atramos pagrindo.

3. Išpilstymo įtaisas pagal 1 ir 2 punktus, b e s i s k i r i a n t i s tuo, kad blokavimo-atblokavimo įtaisas (8) yra suformuotas iš atitinkamų blokavimo elementų (9), išdėstytų taip, kad būtų funkciškai nukreipti į ir pritaikyti sujungimui su dantytomis briaunomis (2060), atitinkamai padarytomis gėrimo konteinerio (4) apatinės dalies perimetrinio flanšo (206) viduje, ir atblokavimo dalies (10), kuri gali būti aktyvuota iš išorės, kad paveiktų blokavimo dalis (9).

4. Išpilstymo įtaisas pagal 1-3 punktus, b e s i s k i r i a n t i s tuo, kad blokavimo dalys (9) yra sumontuotos mobiliai briaunose (4020), padarytose atitinkamoje papildomoje angoje (402), atitinkamai padarytoje atramos pagrindo (4) viršutinėje dalyje (40).

5. Išpilstymo įtaisas pagal bet kurį ankstesnį punktą, b e s i s k i r i a n t i s tuo, kad atblokavimo dalis (10) yra padaryta kaip diskas su atšakomis (100), kurių galai suformuoti taip, kad sąveikautų su blokavimo dalių (9) kumšteliais, kiekvienas atitinkamos atšakos galas turi priedą (1000), kuris nusidriekia žemyn, kad praeitų pro angą (403), padarytą atramos pagrindo (4) viršutinės dalies dugne, taip, kad šie priedai gali būti ranka išspausti iš išorės, kad blokavimo dalys (8) būtų išimtos iš gėrimo konteinerio apatinės dalies dantytų briaunų (2060) ir, tokiu būdu, atjungtų gėrimo talpyklą nuo atramos pagrindo.

6. Išpilstymo įtaisas pagal mažiausiai vieną iš ankstesnių punktų, b e s i s k i r i a n t i s tuo, kad kiekvienas išpylimo mechanizmas (5) turi sverto atramą (52), kurioje yra sumontuota išpylimo sverto (51) sukimosi ašis (520), sraigtinę spyruoklę (53) ir slydimo dalį (54), kuri yra sumontuota per atitinkamą atitinkančią angą (401), padarytą atramos (4) viršutinėje dalyje (40), kiekviena anga (401) turi porą kreipiančiųjų (4010), skirtų slydimo daliai,

minėtas sverto šliaužiklis yra operatyviai sujungtas su išleidimo antgaliu (50) taip, kad, išpylimo svertui judant žemyn, jis pasisuka apie sukimosi ašį, pakeldamas slydimo dalį aukštyn, kuri patraukia aukštyn išpylimo antgalį, kol jis nuspaudžia atitinkamą vožtuvą (3) ir atidaro jį, minėta sraigtinė spyruoklė skirta gražinti antgalį, slydimo dalį ir išpylimo svertą į jų pradinę pakeltą padėtį.

7. Išpilstymo įtaisas pagal bet vieną iš ankstesnių punktų, b e s i s k i r i a n t i s tuo, kad jis turi padėklo su išėmomis (70) pavidalo atraminę platformą (7), į kurią įeina atramos pagrindo (4) atraminės kojelės (41).

8. Išpilstymo įtaisas pagal bet vieną iš ankstesnių punktų, b e s i s k i r i a n t i s tuo, kad gėrimo talpykla turi pusiau trikampio formos pagrindą ir cilindrinę angą su trimis išpilstymo angomis jos dugne, išdėstytomis vienodu kampiniu atstumu kas 120°, atramos pagrindo (4) viršutinė dalis (40) suformuota papildomai su trimis išpylimo mechanizmais, išdėstytais vienodais kampiniais atstumais kas 120°, o padėklo pavidalo atramos platforma (7) turi tris išėmas, skirtas minėtoms trims atramos (4) atraminėms kojelėms (41).

---

(51) Int.Cl. ***C01F 15/00*** (2006.01)
A61K 51/10 (2006.01)
A61K 51/12 (2006.01)
(11) **2125620**
(96) 08717921.4
(96) 2008 03 18
(97) 2009 12 02
(97) 2013 08 07
(86) PCT/EP2008/053186
(86) 2008 03 18
(87) WO 2008/113792
(87) 2008 09 25
(30) 0753909, 2007 03 19, FR
911390 P, 2007 04 12, US
(72) ANDREOLETTI, Gilbert, FR
BELIERES, Michel, FR
NARDOUX, Pascal, FR
MOULIN, Jean Paul, FR
MONTALETANG, Anne, FR
BOURDET, Patrick, US
(73) Areva NC, 75009 Paris, FR
(74) Reda ŽABOLIENĖ, 7, Advokatės Redos Žabolienės kontora METIDA, Verslo centras VERTAS, Gynėjų g. 16, LT-01109 Vilnius, LT
(54) Torio 228 gamyba, pradedant gamtine torio druska
Apibrėžties punktai: 22, brėžiniai: 3.
(57) 1. Torio 228 gavimo būdas iš gamtinės torio druskos, kuris paeiliui apima:
a) radžio ^{228}Ra ir ^{224}Ra atskyrimą nuo kitų druskoje esančių radioaktyvių elementų mažiausiai vienu šio radžio bendru nusodinimu bario sulfatu, kur šis bendras nusodinimas apima:
i) sieros rūgšties ir bario druskos pridėjimą į minėtos gamtinės torio druskos vandeninį tirpalą, siekiant gauti bario-radžio sulfato bendras nuosėdas ir
ii) bendrų nuosėdų atskyrimą nuo terpės, kurioje jos susiformavo;
b) torio 228 ekstrakciją, vykstančią iš tokiu būdu atskirtų nuosėdų radžio 228 irimo; ir pasirinktinai
c) tokiu būdu išekstrahuoto torio gryninimą ir koncentraciją.

2. Būdas pagal 1 punktą, kuriame gamtinė torio druska yra torio nitratas.

3. Būdas pagal 1 arba 2 punktą, kuriame bario druska yra bario nitratas.

4. Būdas pagal bet kurį iš ankstesnių punktų, kuriame i) papildomoje pakopoje naudojamas vandeninis torio druskos tirpalas turi mažiausiai 1 mol/l torio druskos koncentraciją.

5. Būdas pagal bet kurį iš ankstesnių punktų, kuriame i) pagalbinėje pakopoje sieros rūgštis ir bario druska yra pridedamos į vandeninį torio druskos tirpalą viena spaskui kitą ir šia tvarka, maišant, ir šis maišymas yra palaikomas per bario-radžio dalelių formavimosi periodą.

6. Būdas pagal bet kurį iš ankstesnių punktų, kuriame i) papildomoje pakopoje į vandeninį torio druskos tirpalą yra pridedamas perteklinis kiekis sieros rūgšties, palyginus su bario druska.

7. Būdas pagal bet kurį iš ankstesnių punktų, kuriame i) papildomoje pakopoje į vandeninį torio druskos tirpalą yra pridedamas deficitinis kiekis sieros rūgšties, palyginus su torio druska.

8. Būdas pagal bet kurį iš ankstesnių punktų, kuriame sieros rūgštis, kuri yra pridedama į vandeninį torio druskos tirpalą, yra 36N rūgštis.

9. Būdas pagal bet kurį iš ankstesnių punktų, kuriame bario druska, kuri yra pridedama į vandeninį torio druskos tirpalą, yra kietos formos.

10. Būdas pagal bet kurį iš ankstesnių punktų, kuriame ii) papildoma pakopa yra vykdoma skersinių srovių filtracija.

11. Būdas pagal bet kurį iš 1-9 punktų, kuriame ii) papildoma pakopa yra vykdoma nuosėdų flokuliacija ir virš nuosėdų susidariusio sluoksnio pašalinimu.

12. Būdas pagal 11 punktą, kuriame bendrų nuosėdų flokuliacija yra pagerinama, pridedant flokulianto.

13. Būdas pagal bet kurį iš ankstesnių punktų, kuris papildomai apima tarp a) ir b) pakopų bendrų nuosėdų plovimo pakopą.

14. Būdas pagal 13 punktą, kuriame bendros nuosėdos yra plaunamos, nuosėdų kontaktu su silpnos rūgšties vandeniniu tirpalu.

15. Būdas pagal 13 punktą, priklausomai nuo 10 punkto, kuriame skersinių srovių filtracija yra papildoma diafiltracijos pakopa.

16. Būdas pagal 13 punktą, kuriame bendros nuosėdos yra plaunamos, vykdant vieną arba daugiau bendrų nuosėdų pakartotinio pavertimo minkšta mase operacijas, naudojant silpnos rūgšties vandeninį tirpalą, kur po kiekvienos pakartotinės pavertimo minkšta mase operacijos yra vykdomas nusodinimas.

17. Būdas pagal bet kurį iš ankstesnių punktų, kuriame b) pakopoje toris 228, gautas iš radžio irimo, yra ekstrahuojamas bendrų nuosėdų kontaktu su silpnos rūgšties vandeniniu tirpalu.

18. Būdas pagal bet kurį iš ankstesnių punktų, kuriame c) pakopoje torio 228 gryninimas ir koncentravimas yra vykdomi jonų mainų chromatografija, geriau katijonų mainų chromatografija.

19. Būdas pagal bet kurį iš ankstesnių punktų, kuriame a) pakopoje keletas paeiliui vykdomų bendrų nusodinimų geriau yra vykdomi mažiausiai keturiais bendrais nusodinimais.

20. Būdas pagal 19 punktą, kuriame paeiliui vykdomi nusodinimai yra vykdomi tame pačiame reaktoriuje, kur ii) papildoma pakopa geriau yra vykdoma susidariusių nuosėdų flokuliacija ir pašalinimu iš šio reaktoriaus.

21. Radiofarmacinių produktų, skirtų branduolinei medicinai, gavimo būdas, kuris apima būdo pagal bet kurį iš 1-20 punktų įgyvendinimą.

22. Būdas pagal 21 punktą, kuriame radiofarmacinis produktas yra skirtas radioimunoterapijai, konkrečiai α-radioimunoterapijai.

---

(51) Int.Cl. ***C05D 3/00*** (2006.01)
C05D 5/00 (2006.01)
C05D 9/02 (2006.01)
C05G 3/08 (2006.01)

(11) **1612200**

(96) 05380062.9

(96) 2005 04 05

(97) 2006 01 04

(97) 2013 06 19

(30) 200401565, 2004 06 28, ES

(72) Garcia-Mina Freire, Jose Maria, ES

(73) Timac Agro Espańa, S.A., 31160 Orcoyen, Navarra, ES

(74) Jurga PETNIŪNAITĖ, 51, AAA Law, J.Jasinskio g. 16A, LT-03163 Vilnius, LT

(54) Trąšų kompozicija

Apibrėžties punktai: 13, brėžiniai: 3.

(57) 1. Trąšų kompozicija, apimanti:

- neorganinę matricą, kuri yra netirpi vandenyje, bet tirpi organinėse rūgštyse, kurias išskiria augalų šaknys į rizosferą, kur minėta matrica apima vieną arba daugiau tirpių, dvigubų fosforo, su kalciu arba magniu, druskų, ir vieną iš metalų, parinktų iš Fe, Al, Mn, Cu, Zn, B ir Co, su sąlyga, kad Al yra parinktas tik tuomet, kai kitas dvigubos druskos elementas yra Mg ir minėtos dvigubos druskos yra chemiškai susietos su organiniais junginiais, galinčiais chelatinti, naudojant metalo tiltelius;
- vandenyje tirpią dalį, suformuotą iš vieno arba daugiau elementų, parinktų iš Ca, Mg, Fe, Al, Mn, Cu, Zn, B ir Co, vandenyje tirpių druskų, kur vandenyje tirpios druskos yra vieno arba keleto elementų, parinktų iš Ca, Mg, Fe, Al, Mn, Cu, Zn, B ir Co, paprasti sulfatai ir/arba fosfatai ir kur vandenyje tirpių druskų dalis, visumos atžvilgiu, yra tarp 10% ir 30%.

2. Trąšų kompozicija pagal 1 punktą, b e s i s k i r i a n t i tuo, kad ji papildomai apima kitas maistingąsias medžiagas, parinktas iš azoto ir kalio šaltinių, organinės medžiagos šaltinių, nitrifikacijos arba karbamido hidrolizės inhibitorių, pitoreguliatorių ir pesticidų, kurie yra integruoti arba įvilkti į vandenyje netirpią matricą, ir kurios atpalaidavimas yra susijęs su matricos elementų atpalaidavimu.

3. Trąšų kompozicija pagal 1 punktą, b e s i s k i r i a n t i tuo, kad organiniai junginiai, kurie gali chelatinti, yra parinkti iš grupės, susidedančios iš huminių rūgščių, fulvo rūgščių, lignino, lignosulfonatų, sintezės chelatinimo agentų, mažos molekulinės masės karboksirūgščių ir jų mišinių, taip pat organinių substratų, sudėtyje turinčių junginių, pavyzdžiui, durpių, komposto, šviežių augalų liekanų, kurie gali chelatinti.

4. Trąšų kompozicija pagal 2 ir 3 punktą, b e s i s k i r i a n t i tuo, kad mažos molekulinės masės karboksirūgštys yra parinktos iš citrinos rūgšties ir oksalo rūgšties, o pitoreguliatoriai ir pesticidai yra parinkti iš grupės, susidedančios iš natūralios kilmės ir sintetininės kilmės.

5. Trąšų kompozicija pagal 3 punktą, b e s i s k i r i a n t i tuo, kad sintezės chelatinimo agentas yra EDTA.

6. Trąšų kompozicija pagal 3 punktą, b e s i s k i r i a n t i tuo, kad sintezės chelatinimo agentas yra huminė rūgštis.

7. Trąšų kompozicija pagal 2 punktą, b e s i s k i r i a n t i tuo, kad pitoreguliatoriai yra parinkti iš grupės, susidedančios iš citokininų, giberelinų, salicilatų, poliaminų ir brasinosteroidų, o pesticidas yra parinktas iš grupės, sudarytos iš nematicidų, insekticidų ir baktericidų.

8. Trąšų kompozicija pagal 2 punktą, b e s i s k i r i a n t i tuo, kad kalio šaltinis yra kalio druska, o azoto šaltinis yra amoniakas, nitratas, karbamidas arba organinis azoto šaltinis, kitoks negu karbamidas, toks kaip heterocikliniai junginiai, baltymai, peptidai arba karbamido polimerai, tokie kaip karbamido formaldehidas.

9. Trąšų kompozicija pagal 8 punktą, b e s i s k i r i a n t i tuo, kad kalio druska yra kalio chloridas.

10. Trąšų kompozicija pagal 1 - 9 punktą, b e s i s k i r i a n t i tuo, kad dvigubos druskos yra fosforo, kalcio, Fe ir/arba fosforo, kalcio, Zn dvigubos druskos.

11. Trąšų kompozicija pagal 1 - 9 punktą, b e s i s k i r i a n t i tuo, kad turi dvi dvigubas druskas, kurių viena yra fosforo, magnio ir Fe; o kita yra fosforo, magnio ir Zn.

12. Trąšų kompozicija pagal ankstesnius punktus, b e s i s k i r i a n t i tuo, kad ji yra pateikiama miltelių, granulių, žirnelių arba kompaktinėje formoje.

13. Grunto tręšimo būdas, leidžiantis sudaryti pakankamą pasėlių mitybą, suderinant su didžiausiu trąšų nuostolių sumažinimu, apimantis kompozicijos pagal 1 - 12 punktą taikymą gruntui.

---

(51) Int.Cl. ***C05F 11/10*** (2006.01)
A01N 31/00 (2006.01)
(11) **1813584**
(96) 07380015.3
(96) 2007 01 25
(97) 2007 08 01
(97) 2013 06 19
(30) 200600178, 2006 01 26, ES
(72) Zamarreño Aregui, Angel, ES
Garcia-Mina Freire, Jose M., ES
Houdusse, Fabrice, ES
Casanova Portillo, Esther, ES
(73) Timac Agro Espańa, S.A., 31160 Orcoyen, Navarra, ES
(74) Jurga PETNIŪNAITĖ, 51, AAA Law, J.Jasinskio g. 16A, LT-03163 Vilnius, LT

(54) Naujas augalų medžiagų apykaitos ir maitinimosi aktyvatorius

Apibrėžties punktai: 23, brėžiniai: 4.

(57) 1. Kompozicijos, skirtos pagerinti mineralinių maistinių medžiagų pasisavinimą ir šių maistinių medžiagų apykaitą augaluose, panaudojimas, kur kompozicija apima vieną arba daugiau junginių, pagal bendrą formulę:

CH_3-S-CH_2-CH_2-CH(OR_1)-COR_2 I

kur R_1 yra parinktas iš grupės, sudarytos iš vandenilio, alkilo liekanų, pageidaujamai metilo arba etilo ir arilo; ir kur R_2 yra parinktas iš grupės, susidedančios iš hidroksi, amino, ariloksi ir alkoksi dalių, pageidaujamai metoksilo arba etoksi dalių, arba OX dalių, kur X yra elektriškai teigiamas organinis junginys, pageidaujamai etanolaminas.

2. Kompozicijos pagal 1 punktą panaudojimas, kur formulės I junginio kiekis minėtoje kompozicijoje yra 1% - 20% svorio diapazone.

3. Kompozicijos pagal 1 punktą panaudojimas, kur kompozicijoje yra 2-hidroksi-4-metilbutanoininė rūgštis (CH_3-SCH_2-CH_2-CH(OH)-COOH).

4. Kompozicijos pagal 1 punktą panaudojimas, kur junginys (-iai) pagal formulę I yra sujungti su vienu arba keletu junginių su auksino aktyvumu arba auksino aktyvumo pirmtakais.

5. Kompozicijos pagal 4 punktą panaudojimas, kur junginių su auksino aktyvumu arba auksino aktyvumo pirmtakais koncentracija yra 1% - 5% svorio diapazone.

6. Kompozicijos pagal 4 punktą panaudojimas, kur junginiai su auksino aktyvumu arba auksino aktyvumo pirmtakais yra parinkti iš indol-acto rūgšties ir triptofano.

7. Kompozicijos pagal 1 punktą panaudojimas, kur junginys (-iai) pagal formulę I yra sujungti su vienu arba keletu junginių su augalo augimo reguliavimo aktyvumu.

8. Kompozicijos pagal 7 punktą panaudojimas, kur junginys su augalo augimo reguliavimo aktyvumu yra 1% - 5% svorio diapazone.

9. Kompozicijos pagal 7 punktą panaudojimas, kur junginiai su augalo augimo reguliavimo aktyvumu yra parinkti iš grupės, susidedančios iš citokininų, etileno, brazinosteroidų, poliaminų, salicilio rūgšties, žasmono rūgšties, ciklinių nukleotidų, sacharozės, azoto oksido ir pirmtakų arba azoto ir abscizo rūgšties davėjų.

10. Kompozicijos pagal 9 punktą panaudojimas, kur junginys su augalo augimo reguliavimo aktyvumu yra azoto oksidas arba azoto oksido pirmtakai.

11. Kompozicijos pagal 1 punktą panaudojimas, kur junginys (-iai) pagal bendrą formulę I yra sujungti su vienu arba keletu junginių, augaluose galinčių sukelti hormoninį aktyvumą.

12. Kompozicijos pagal 11 punktą panaudojimas, kur hormoninį aktyvumą sukeliančių junginių koncentracija yra 1% - 5% svorio diapazone.

13. Kompozicijos pagal 11 punktą panaudojimas, kur hormoninį aktyvumą sukeliantys junginiai yra parinkti iš grupės, susidedančios iš indolo, adenino, adenozino ir izopentanolo alkoholio.

14. Kompozicijos pagal 13 punktą panaudojimas, kur hormoninį aktyvumą sukeliantis junginys yra indolas.

15. Kompozicijos pagal 1 punktą panaudojimas, kur junginys (-iai), pagal bendrą formulę I yra sujungtas su vienu arba daugiau junginių su augalų augimo stimuliavimo aktyvumu.

16. Kompozicijos pagal 15 punktą panaudojimas, kur junginių su augalų augimo stimuliavimo aktyvumu koncentracija yra 1% - 5% diapazone.

17. Kompozicijos pagal 15 punktą panaudojimas, kur junginiai su augalų augimo stimuliavimo aktyvumu yra parinkti iš grupės, susidedančios iš humusinių medžiagų, amino rūgščių, jūros žolių ekstraktų, lignosulfonatų, augalų komposto liekanų ekstraktų, ir žlaugto ir melasų iš cukrinių runkelių ir cukranendrių.

18. Kompozicijos pagal 1 punktą panaudojimas, kur junginys (-iai) pagal bendrą formulę I taip pat turi vieną arba keletą mineralinių maistinių medžiagų.

19. Kompozicijos pagal 18 punktą panaudojimas, kur mineralinių maistinių medžiagų koncentracija yra 5% - 10 % diapazone.

20. Kompozicijos pagal 18 punktą panaudojimas, kur mineralinės maistinės medžiagos yra parinktos iš amoniako, amonio nitrato, karbamido, amonio sulfato arba bet kurios druskos, kurių sudėtyje yra azoto; bet kurios fosforo rūgšties druskos iš fosforo, polifosforo arba pirofosforo rūgšties; kalio hidroksido, kalio sulfato, kalio chlorido, kalio nitrato, kalio karbonato, arba bet kurios druskos, sudėtyje turinčios kalio, magnio nitrato, magnio sulfato arba bet kurios druskos, turinčios magnio; kalcio nitrato, kalcio chlorido arba bet kurios druskos, sudėtyje turinčios kalcio; amoniako sulfato, magnio sulfato arba bet kurios druskos arba junginio, sudėtyje turinčio sieros; ir neorganinių druskų arba geležies, vario, magnio, cinko, boro, molibdeno, titano, nikelio, silicio ir kobalto chelatų.

21. Kompozicijos pagal bet kurį 1 - 20 punktą panaudojimas, kur minėta kompozicija gali būti skystis, kietos būsenos arba absorbuojančios medžiagos absorbuotas skystis.

22. Kompozicijos pagal 21 punktą panaudojimas, kur absorbuojančios medžiagos yra parinktos iš molių, organinių medžiagų arba organinių polimerų.

23. Kompozicijos pagal 21 punktą panaudojimas, kur minėtos kompozicijos skiriamos dozės diapazonas yra 1 - 100 mg l^{-1} (arba kg^{-1}).

---

(51) Int.Cl. ***C05G 3/00*** (2006.01)
B01J 2/16 (2006.01)
C05C 9/00 (2006.01)

(11) **2432581**

(96) 10718201.6

(96) 2010 05 11

(97) 2012 03 28

(97) 2013 07 10

(86) PCT/EP2010/056418

(86) 2010 05 11

(87) WO 2010/133474

(87) 2010 11 25

(30) 09160761, 2009 05 20, EP

(72) MEESSEN, Jozef, Hubert, NL
ROOS, Willem, Frederik, NL
KURSTEN, Johannes, Lambertus, NL

(73) Stamicarbon B.V., 6135 KW Sittard, NL

(74) Otilija KLIMAITIENĖ, 35, AAA Law, J.Jasinskio g. 16A, LT-03163 Vilnius, LT

(54) Granulių gaminimo būdas

Apibrėžties punktai: 4, brėžiniai: 4.

(57) 1. Granulių gamybos iš skystos kompozicijos būdas, minėtas būdas, apimantis tokius žingsnius: skystos kompozicijos taikymą ant pastoviai judančių kietų dalelių, naudojant dujų srautą pailgo granuliatoriaus granuliavimo zonoje, taip nusodinant ir sukietinant minėtą skystą kompoziciją aplink minėtas kietas daleles tam, kad būtų padidintas dalelių dydis ir taip suformuotos padidėjusios kietos dalelės; minėtų padidėjusių kietų dalelių srauto išleidimą iš granuliavimo zonos, minėtų padidėjusių kietų dalelių srauto padalinimą į individualius srautus dydžio išskirstymo aparate, atsižvelgiant į minėtų padidėjusių kietų dalelių dydį tam, kad tokiu būdu būtų suformuoti per mažų, per didelių ir norimo dydžio padidėjusių kietų dalelių srautai; minėtų per didelių padidėjusių kietų dalelių srauto perkėlimą į dydžio sumažinimo aparatą; minėtų per didelių padidėjusių kietų dalelių srauto trupinimą minėtame dydžio mažinimo aparate, taip sumažinant minėtų per didelių padidėjusių kietų dalelių dydį ir taip suformuojant sutrupintų

kietų dalelių srautą; b e s i s k i r i a n t i s tuo, kad minėtas sutrupintų kietų dalelių srautas yra tiekiamas į granuliatorių gamybos linijoje iš karto po išeinančių dujų srauto centru arba vieta, kuri nuo linijos yra atitraukta horizontalia kryptimi ne toliau kaip L/10 atstumu, kur L yra pailgo granuliatoriaus ilgis.

2. Būdas pagal 1 punktą, kur iš granuliatoriaus išeinančių užaugintų kietų dalelių srautas yra atvėsinamas vėsintuve.

3. Būdas pagal 1 arba 2 punktą, kur dalelės yra padengiamos plėvelės būsenos skysta kompozicija.

4. Būdas pagal bet kurį 1-3 punktą, kur per mažų dalelių srautas yra dar kartą įleidžiamas į granuliatorių, kartu su sutrupintų kietų dalelių srautu.

---

(51) Int.Cl. ***C07C 233/79*** (2006.01)
A61K 31/4412 (2006.01)
A61K 31/444 (2006.01)
A61P 25/00 (2006.01)
C07C 233/00 (2006.01)
C07D 213/81 (2006.01)
C07D 215/48 (2006.01)
C07D 231/14 (2006.01)
C07D 241/44 (2006.01)
C07D 333/38 (2006.01)
C07D 401/12 (2006.01)
C07D 401/14 (2006.01)
C07D 403/12 (2006.01)
C07D 405/12 (2006.01)
C07D 405/14 (2006.01)

(11) **2310356**
(96) 09790560.8
(96) 2009 07 17
(97) 2011 04 20
(97) 2013 08 14
(86) PCT/US2009/050934
(86) 2009 07 17
(87) WO 2010/011570
(87) 2010 01 28
(30) 83563 P, 2008 07 25, US
160804 P, 2009 03 17, US
(72) JIMENEZ, Hermogenes, N., US
LI, Guiying, US
DOLLER, Dario, US
GRENON, Michel, US
WHITE, Andrew, D., US
GUO, Maojun, CN
MA, Gil, US
(73) H. Lundbeck A/S, 2500 Valby-Copenhagen, DK
(74) Jurga PETNIŪNAITĖ, 51, AAA Law, J.Jasinskio g. 16A, LT-03163 Vilnius, LT

(54) Adamantildiamido dariniai ir jų panaudojimas

Apibrėžties punktai: 14, brėžiniai: 0.

(57) 1. Junginys, turintis formulę (I):

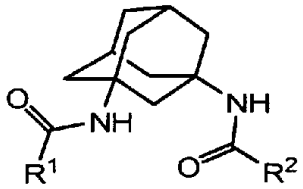

(I)

kurioje:

R^1 yra alkilas, cikloalkilas, ketocikloalkilas, heterociklilas, arilas arba heteroarilas,

kur kiekvienas yra pasirinktinai mono-, di- arba tri-pakeistas, nepriklausomai, alkilu, alkoksi, halogenu, ciano, nitro, trifluoralkilu, amino, alkilamino, dialkilamino, acilu, arilu, heteroarilu, heterociklilu, heterociklil-R^3, -NHR^3, -N(alkil)R^3, -C(O)NHR^3, -C(O) N(alkil)R^3, - NHC(O)R^3, -N(alkil)C(O)R^3, -OH arba -OR^3, ir

R^2 yra C_2-C_6alkilas, cikloalkilas, ketocikloalkilas, heterociklilas, arilas or heteroarilas, kur kiekvienas yra pasirinktinai mono-, di- arba tri-pakeistas, nepriklausomai, alkilu, alkoksi, halogenu, ciano, nitro, trifluoralkilu, amino, alkilamino, dialkilamino, acilu, arilu, heteroarilu, heterociklilu, heterociklil-R^3, -NHR^3, -N(alkil)R^3, -C(O)NHR^3, -C(O)N(alkil)R^3, - NHC(O)R^3, -N(alkilC(O)R^3, -OH arba -OR^3, kur:

R^3 yra C_1-C_6alkilas arba C_1-C_6cikloalkilas, kuris yra pasirinktinai pakeistas halogenu, C_1-C_3alkoksi, OH, -CN, -NH_2, -NH(C_1-C_3alkil), -N(C_1-C_3alkil)$_2$, C_1-C_3alkilheterociklilu, C_1-C_3alkilkarbamatu, -C(O)NH(C_1-C_3alkil), -C(O)N(C_1-C_3alkil)$_2$, -NHC(O)-C_1-C_3alkilu, -N(C_1-C_3alkil)-C(O)-C_1-C_3alkilu, OH arba-OC_1-C_6alkilu;

su sąlyga, kad junginys, turintis formulę (I) nėra:

N,N'-(1,3-adamantilen)bis(3-metoksi-benzamidas);

N,N'-(1,3-adamantilen)bis(4-etoksi-benzamidas);

N,N'-(1,3-adamantilen)bis(4-metoksi-benzamidas);

*N,N'-(*1,3-adamantilen)bis(3,4,5-trimetoksibenzamidas);

N,N'-(1,3-adamantilen)bis(2-jod-benzamidas);

N,N'-(1,3-adamantilen)bis-benzamidas;

N,N'-(1,3-adamantilen)bis(3-nitrobenzamidas); ir

N,N'-(1,3-adamantilen)bis-(3-piridinkarboksamidas);

arba farmaciniu požiūriu priimtina jo druska.

2. Junginys pagal 1 punktą, kur R^1 ir R^2 abu yra heteroarilai.

3. Junginys pagal 1 punktą, kur bent vienas heteroarilas yra piridinilas, pirimidinilas, piridazinilas, tiazolilas, pirazolilas, indazolilas, tiofenilas, furanilas, benzofuranilas, benzo[c]izoksazolilas, benzoksazolilas, benzotiazolilas, dihidrotieno[3,4-b] [1,4]dioksinilas, furanilas, imidazo[1,2-a]piridinilas, indazolilas, indolinilas, indolilas, izochinolinilas,

izoksazolilas, naftiridinilas, oksazolilas, pirazinilas, pirazolilas, piridazinilas, piridinilas, pirimidinilas, pirolo[3,2-c]piridinilas, chinolinilas, chinoksalinilas, tiazolilas arba tiofenilas.

4. Junginys pagal 1 punktą, kur bent vienas heteroarilas yra pakeistas kaip apibrėžta aukščiau, ir kur mono-, di- arba tri-pakaitai yra nepriklausomai parinkti iš grupės, susidedančios iš metilo, metoksi, dimetilamino-etoksi, amino, metilamino, dimetilamino, ciano, chloro, ciano, dimetilamino, dimetilaminoetoksi, metilo, metilamino, metoksi, fluoro, -C(O)NHCH3, furanilo, pirolidinilo, tiofenilo ir trifluormetilo.

5. Junginys pagal 1 punktą, kur junginys yra:

N,N'-(1,3-adamantilen)bis(6-metil-piridin-2-karboksamidas);

N,N'-(1,3-adamantilen)bis(2-piridinkarboksamidas);

N,N'-(1,3-adamantilen)bis(3-chlor-benzamidas);

N,N'-(1,3-adamantilen)bis(4-piridinkarboksamidas);

N,N'-(1,3-adamantilen)bis(3-ciano-benzamidas);

piridin-2-karboksirūgšties [3-(3-chlor-benzoilamino)-adamantan-1-il]-amidas;

piridin-2-karboksirūgšties[3-(3-ciano-benzoilamino)-adamantan-1-il]-amidas;

piridin-2-karboksirūgšties {3-[(1-metil-5-tiofen-2-il-1H-pirazol-3-karbonil)-amino]-adamantan-1-il}-amidas;

piridin-2-karboksirūgšties {3-[(5-furan-2-il-1-metil-1H-pirazol-3-karbonil)-amino]-adamantan-1-il}-amidas;

2-metil-2H-indazol-3-karboksirūgšties {3-[(piridin-2-karbonil)-amino]-adamantan-1-il-amidas;

6-metil-piridin-2-karboksirūgšties (3-benzoilamino-adamantan-1-il)-amidas;

piridin-2-karboksirūgšties [3-(4-dimetilamino-benzoilamino)-adamantan-1-il]-amidas;

piridin-2-karboksirūgšties [3-(4-metoksi-benzoilamino)-adamantan-1-il]-amidas;

6-metil-piridin-2-karboksirūgšties[3-(3-fluor-benzoilamino)-adamantan-1-il]-amidas;

piridin-2-karboksirūgšties [3-(3-ciano-benzoilamino)-adamantan-1-il]-amidas;

piridin-2-karboksirūgšties {3-[(benzofuran-5-karbonil)-amino]-adamantan-1-il}-amidas;

piridin-2-karboksirūgšties {3-[4-(2-dimetilamino-etoksi)-benzoilamino]-adamantan-1-il}-amidas;

6-metil-piridin-2-karboksirūgšties{3-[(piridin-2-karbonil)-amino]-adamantan-1-il}-amidas;

N,N'-(1,3-adamantilen)bis(4-metil-piridin-2-karboksamidas);

N,N'-(1,3-adamantilen)bis(chinolin-2-karboksamidas);

N,N'-(1,3-adamantilen)bis(chinoksalin-2-karboksamidas);

N,N'-(1,3-adamantilen)bis(tiofen-2-karboksamidas);

N,N'-(1,3-adamantilen)bis(3-fluorbenzamidas);

N,N'-(1,3-adamantilen)bis(3-metilbenzamidas);

N,N'-(1,3-adamantilen)bis(1-metil-1*H*-pirazol-3-karboksamidas);

5-metil-pirazin-2-karboksirūgšties {3-[(1-metil-1*H*-pirazol-3-karbonil)-amino]-adamantan-1-il}-amidas;

tiazol-2-karboksirūgšties {3-[(1-metil-1*H*-pirazol-3-karbonil)-amino]-adamantan-1-il}-amidas;

6-metil-piridin-2-karboksirūgšties {3-[(1-metil-1*H*-pirazol-3-karbonil)-amino]-adamantan-1-il}-amidas;

6-metil-pirazin-2-karboksirūgšties {3-[(6-metil-piridin-2-karbonil)-amino]-adamantan-1-il}-amidas;

6-morfolin-4-il-piridin-2-karboksirūgšties {3-[(6-metil-piridin-2-karbonil)-amino]-adamantan-1-il}-amidas;

6-trifluormetil-piridin-2-karboksirūgšties {3-[(6-metil-piridin-2-karbonil)-amino] -adamantan-1-il-amidas;

piridazin-3-karboksirūgšties {3-[(6-metil-piridin-2-karbonil)-amino]-adamantan-1-il}-amidas;

6-cianometil-piridin-2-karboksirūgšties {3-[(6-metil-piridin-2-karbonil)-amino]-adamantan-1-il}-amidas;

6-metil-piridin-2-karboksirūgšties {3-[(5-ciklopropil-izoksazol-3-karbonil)-amino]-adamantan-1-il}-amidas;

[1,8]naftiridin-2-karboksirūgšties {3-[(6-metil-piridin-2-karbonil)-amino]-adamantan-1-il}-amidas;

4-metil-piridin-2-karboksirūgšties {3-[(6-metil-piridin-2-karbonil)-amino]-adamantan-1-il}-amidas;

6-metil-piridin-2- karboksirūgšties {3-[(2-metil-oksazol-4-karbonil)-amino]-adamantan-1-il -amidas;

6-metil-piridin-2-karboksirūgšties [3-(3-fluor-benzoilamino)-adamantan-1-il]-amidas;

6-metil-piridin-2-karboksirūgšties {3-[(izoksazol-5-karbonil)-amino]-adamantan-1-il}-amidas;

6-metil-piridin-2-karboksirūgšties [3-(3-ciano-benzoilamino)-adamantan-1-il]-amidas;

6-metil-piridin-2-karboksirūgšties {3-[(benzofuran-5-karbonil)-amino]-adamantan-1-il}-amidas;

chinoksalin-2-karboksirūgšties {3-[(6-metil-piridin-2-karbonil)-amino]-adamantan-1-il}-amidas;

pirimidin-4-karboksirūgšties {3-[(6-metil-piridin-2-karbonil)-amino]-adamantan-1-il}-amidas;

benzotiazol-2-karboksirūgšties {3-[(6-metil-piridin-2-karbonil)-amino]-adamantan-1-il}-amidas;

1-metil-1*H*-indazol-3-karboksirūgšties {3-[(6-metil-piridin-2-karbonil)-amino]-adamantan-1-il}-amidas;

6-metil-piridin-2-karboksirūgšties {3-[(2,3-dihidro-tieno[3,4-b][1,4]dioksin-5-karbonil)-amino]-adamantan-1-il}-amidas;

6-metil-piridin-2-karboksirūgšties {3-[(5-metil-izoksazol-3-karbonil)-amino]-adamantan-1-il}-amidas;

6-metil-piridin-2-karboksirūgšties {3-[(tiazol-2-karbonil)-amino]-adamantan-1-il -amidas;

pirazin-2-karboksirūgšties {3-[(6-metil-piridin-2-karbonil)-amino]-adamantan-1-il}-amidas;

6-metil-piridin-2-karboksirūgšties {3-[(1-etil-1*H*-pirazol-3-karbonil)-amino]-adamantan-1-il}-amidas;

6-metil-piridin-2-karboksirūgšties [3-(3-metoksi-benzoilamino)-adamantan-1-il]-amidas;

6-metil-piridin-2-karboksirūgšties [3-(3-pirimidin-2-il-benzoilamino)-adamantan-1-il]-amidas;

6-metil-piridin-2-karboksirūgšties [3-(3-chlormetil-benzoilamino)-adamantan-1-il]-amidas;

6-metil-piridin-2-karboksirūgšties [3-(ciklobutankarbonil-amino)-adamantan-1-il]-amidas;

6-metil-piridin-2-karboksirūgšties {3-[(3,3-difluor-ciklobutankarbonil)-amino]-adamantan-1-il}-amidas;

6-metil-piridin-2-karboksirūgšties {3-[(2-metil-ciklopropankarbonil)-amino]-adamantan-1-il}-amidas;

2-metil-2*H*-indazol-3-karboksirūgšties {3-[(6-metil-piridin-2-karbonil)-amino]-adamantan-1-il}-amidas;

6-chlor-imidazo[1,2-a]piridin-2-karboksirūgšties {3-[(6-metil-piridin-2-karbonil)-amino]-adamantan-1-il}-amidas;

imidazo[1,2-a]piridin-7-karboksirūgšties {3-[(6-metil-piridin-2-karbonil)-amino]-adamantan-1-il}-amidas;

imidazo[1,2-a]piridin-2-karboksirūgšties{3-[(6-metil-piridin-2-karbonil)-amino]-adamantan-1-il}-amidas;

imidazo[1,2-a]piridin-6-karboksirūgšties {3-[(6-metil-piridin-2-karbonil)-amino]-adamantan-1-il}-amidas;

6-metil-imidazo[1,2-a]piridin-2-karboksirūgšties {3-[(6-metil-piridin-2-karbonil)-amino]-adamantan-1-il}-amidas;

5-metil-imidazo[1,2-a]piridin-2-karboksirūgšties {3-[(6-metil-piridin-2-karbonil)-amino]-adamantan-1-il}-amidas;

7-metil-imidazo[1,2-a]piridin-2-karboksirūgšties {3-[(6-metil-piridin-2-karbonil)-amino]-adamantan-1-il}-amidas;

6-chlor-piridin-2-karboksirūgšties {3-[(6-metil-piridin-2-karbonil)-amino]-adamantan-1-il}-amidas;

6-metil-pirazin-2-karboksirūgšties {3-[(piridin-2-karbonil)-amino]-adamantan-1-il}-amidas;

piridin-2-karboksirūgšties [3-(3-fluor-benzoilamino)-adamantan-1-il]-amidas;

pirimidin-4-karboksirūgšties {3-[(piridin-2-karbonil)-amino]-adamantan-1-il}-amidas;

6-pirolidin-1-il-piridin-2-karboksirūgšties {3-[(piridin-2-karbonil)-amino]-adamantan-1-il}-amidas;

Benzo[c]izoksazol-3-karboksirūgšties {3-[(piridin-2-karbonil)-amino]-adamantan-1-il}-amidas;

5-metil-pirazin-2-karboksirūgšties {3-[(piridin-2-karbonil)-amino]-adamantan-1-il}-amidas;

piridin-2,6-dikarboksirūgšties 2-metilamidas 6-({3-[(piridin-2-karbonil)-amino]-adamantan-1-il}-amidas);

2-metil-benzoksazol-6-karboksirūgšties {3-[(piridin-2-karbonil)-amino]-adamantan-1-il}-amidas;

1*H*-pirolo[3,2-b]piridin-5-karboksirūgšties {3-[(piridin-2-karbonil)-amino]-adamantan-1-il}-amidas;

2,3-dihidro-1*H*-indol-5-karboksirūgšties {3-[(piridin-2-karbonil)-amino]-adamantan-1-il}-amidas;

6-metoksi-piridin-2-karboksirūgšties {3-[(piridin-2-karbonil)-amino]-adamantan-1-il}-amidas;

1-metil-1*H*-indol-5-karboksirūgšties (3-[(piridin-2-karbonil)-amino]-adamantan-1-il}-amidas;

6-{3-[(piridin-2-karbonil)-amino]-adamantan-1-il-karbamoil}-3,4-dihidro-1*H*-izochinolin-2-karboksirūgšties tret-butilo esteris,

piridin-2-karboksirūgšties (3-benzoilamino-adamantan-1-il)-amidas;

piridin-2-karboksirūgšties {3-[(5-metil-izoksazol-3-karbonil)-amino]-adamantan-1-il}-amidas;

piridin-2-karboksirūgšties {3-[(tiazol-2-karbonil)-amino]-adamantan-1-il}-amidas;

piridin-2-karboksirūgšties {3-[(tiofen-2-karbonil)-amino]-adamantan-1-il}-amidas;

piridin-2-karboksirūgšties {3-[(1-metil-1H-pirazol-3-karbonil)-amino]-adamantan-1-il}-amidas;

piridin-2-karboksirūgšties {3-[(izoksazol-5-karbonil)-amino]-adamantan-1-il}-amidas;

piridin-2-karboksirūgšties {3-[(3-metil-izoksazol-5-karbonil)-amino]-adamantan-1-il}-amidas;

2-metil-2*H*-indazol-3-karboksirūgšties {3-[(piridin-2-karbonil)-amino]-adamantan-1-il}-amidas;

piridin-2-karboksirūgšties [3-(3-metoksi-benzoilamino)-adamantan-1-il]-amidas;

piridin-2-karboksirūgšties [3-(4-metoksi-benzoilamino)-adamantan-1-il]-amidas;

piridin-2-karboksirūgšties {3-[(2,2-difluor-ciklopropankarbonil)-amino]-adamantan-1-il}-amidas;

piridin-2-karboksirūgšties [3-(cikloheksankarbonil-amino)-adamantan-1-il]-amidas;

piridin-2-karboksirūgšties [3-(ciklopentankarbonil-amino)-adamantan-1-il]-amidas;

6-chlor-imidazo[1,2-a]piridin-2-karboksirūgšties {3-[(piridin-2-karbonil)-amino]-adamantan-1-il}-amidas;

imidazo[1,2-a]piridin-7-karboksirūgšties {3-[(piridin-2-karbonil)-amino]-adamantan-1-il}-amidas;

imidazo[1,2-a]piridin-2-karboksirūgšties {3-[(piridin-2-karbonil)-amino]-adamantan-1-il}-amidas;

imidazo[1,2-a]piridin-6-karboksirūgšties {3-[(piridin-2-karbonil)-amino]-adamantan-1-il -amidas;

6-metil-imidazo[1,2-a]piridin-2-karboksirūgšties {3-[(piridin-2-karbonil)-amino]-adamantan-1-il}-amidas;

7-metil-imidazo[1,2-a]piridin-2-karboksirūgšties (3-[(piridin-2-karbonil)-amino]-adamantan-1-il}-amidas;

5-metil-imidazo[1,2-a]piridin-2-karboksirūgšties {3-[(piridin-2-karbonil)-amino]-adamantan-1-il}-amidas;

pirimidin-4-karboksirūgšties [3-(3-fluor-benzoilamino)-adamantan-1-il]-amidas;

5-metil-pirazin-2-karboksirūgšties [3-(3-fluor-benzoilamino)-adamantan-1-il]-amidas;

pirazin-2-karboksirūgšties [3-(3-fluor-benzoilamino)-adamantan-1-il]-amidas;

6-metil-pirazin-2-karboksirūgšties [3-(3-fluor-benzoilamino)-adamantan-1-il]-amidas;

1-metil-1*H*-pirazol-3-karboksirūgšties [3-(3-fluor-benzoilamino)-adamantan-1-il]-amidas;

6-chlor-imidazo[1,2-a]piridin-2-karboksirūgšties [3-(3-fluor-benzoilamino)-adamantan-1-il]-amidas;

imidazo[1,2-a]piridin-7-karboksirūgšties [3-(3-fluor-benzoilamino)-adamantan-1-il]-amidas;

imidazo[1,2-a]piridin-2-karboksirūgšties [3-(3-fluor-benzoilamino)-adamantan-1-il]-amidas;

imidazo[1,2-a]piridin-6-karboksirūgšties [3-(3-fluor-benzoilamino)-adamantan-1-il]-amidas;

6-metil-imidazo[1,2-a]piridin-2-karboksirūgšties [3-(3-fluor-benzoilamino)-adamantan-1-il]-amidas;

5-metil-imidazo[1,2-a]piridin-2-karboksirūgšties [3-(3-fluor-benzoilamino)-adamantan-1-il]-amidas;

7-metil-imidazo[1,2-a]piridin-2-karboksirūgšties [3-(3-fluor-benzoilamino)-adamantan-1-il]-amidas;

6-morfolin-4-il-piridin-2-karboksirūgšties {3-[(piridin-2-karbonil)-amino]-adamantan-1-il}-amidas;

6-(4-metil-piperazin-1-il)-piridin-2-karboksirūgšties {3-[(piridin-2-karbonil)-amino]-adamantan-1-il}-amidas;

6-(3-dimetilamino-pirolidin-1-il)-piridin-2-karboksirūgšties {3-[(piridin-2-karbonil)-amino]-adamantan-1-il}-amidas;

4-hidroksi-3,4,5,6-tetrahidro-2*H*-[1,2']bipiridinil-6'-karboksirūgšties {3-[(piridin-2-karbonil)-amino]-adamantan-1-il}-amidas;

6-(3-hidroksi-pirolidin-1-il)-piridin-2-karboksirūgšties {3-[(piridin-2-karbonil)-amino]-adamantan-1-il}-amidas;

6-[(2-hidroksi-etil)-metil-amino]-piridin-2-karboksirūgšties {3-[(piridin-2-karbonil)-amino]-adamantan-1-il}-amidas;

6-(3-hidroksi-propilamino)-piridin-2-karboksirūgšties {3-[(piridin-2-karbonil)-amino]-adamantan-1-il}-amidas;

6-[(2-dimetilamino-etil)-metil-amino]-piridin-2-karboksirūgšties {3-[(6-metil-piridin-2-karbonil)-amino]-adamantan-1-il}-amidas;

6-(3-hidroksi-pirolidin-1-il)-piridin-2- karboksirūgšties {3-[(6-metilpiridin-2-karbonil)-amino]-adamantan-1-il}-amidas;

4-hidroksi-3,4,5,6-tetrahidro-2*H*-[1,2]bipiridinil-6-karboksirūgšties {3-[(6-metil-piridin-2-karbonil)-amino]-adamantan-1-il}-amidas;

6-[(2-metoksi-etil)-metil-amino]-piridin-2-karboksirūgšties {3-[(6-metil-piridin-2-karbonil)-amino]-adamantan-1-il}-amidas;

6-(2-hidroksi-etilamino)-piridin-2-karboksirūgšties {3-[(6-metilpiridin-2-karbonil)-amino]-adamantan-1-il}-amidas;

6-[(2-hidroksi-etil)-metil-amino]-piridin-2-karboksirūgšties {3-[(6-metil-piridin-2-karbonil)-amino]-adamantan-1-il}-amidas;

6-(3-hidroksi-propilamino)-piridin-2-karboksirūgšties {3-[(6-metilpiridin-2-karbonil)-amino]-adamantan-1-il}-amidas;

6-morfolin-4-il-piridin-2-karboksirūgšties {3-[(6-metil-piridin-2-karbonil)-amino]-adamantan-1-il}-amidas;

6-(2-hidroksi-etilamino)-piridin-2-karboksirūgšties [3-(3-fluor-benzoilamino)-adamantan-1-il]-amidas;

6-[(2-hidroksi-etil)-metil-amino]-piridin-2-karboksirūgšties [3-(3-fluor-benzoilamino)-adamantan-1-il]-amidas;

6-(3-hidroksi-propilamino)-piridin-2-karboksirūgšties [3-(3-fluor-benzoilamino)-adamantan-1-il]-amidas;

6-morfolin-4-il-piridin-2-karboksirūgšties [3-(3-fluor-benzoilamino)-adamantan-1-il]-amidas;

6-(4-metil-piperazin-1-il)-piridin-2-karboksirūgšties [3-(3-fluor-benzoilamino)-adamantan-1-il]-amidas;

6-(3-dimetilamino-pirolidin-1-il)-piridin-2-karboksirūgšties [3-(3-fluor-benzoilamino)-adamantan-1-il]-amidas;

4-hidroksi-3,4,5,6-tetrahidro-2H-[1,2']bipiridinil-6'-karboksirūgšties [3-(3-fluor-benzoilamino)-adamantan-1-il]-amidas;

6-(3-hidroksi-pirolidin-1-il)-piridin-2-karboksirūgšties [3-(3-fluor-benzoilamino)-adamantan-1-il]-amidas;

6-(3-metoksi-propilamino)-piridin-2-karboksirūgšties {3-[(piridin-2-karbonil)-amino]-adamantan-1-il}-amidas;

6-[(3-dimetilamino-propil)-metil-amino]-piridin-2-karboksirūgšties {3-[(piridin-2-karbonil)-amino]-adamantan-1-il}-amidas;

6-(2-dimetilamino-etilamino)-piridin-2-karboksirūgšties {3-[(piridin-2-karbonil)-amino]-adamantan-1-il}-amidas;

6-(2-acetilamino-etilamino)-piridin-2-karboksirūgšties {3-[(piridin-2-karbonil)-amino]-adamantan-1-il}-amidas;

6-(2-metoksi-etilamino)-piridin-2-karboksirūgšties {3-[(piridin-2-karbonil)-amino]-adamantan-1-il}-amidas;

6-[(2-metoksi-etil)-metil-amino]-piridin-2-karboksirūgšties {3-[(piridin-2-karbonil)-amino]-adamantan-1-il}-amidas;

6-(3-dimetilamino-propilamino)-piridin-2-karboksirūgšties {3-[(piridin-2-karbonil)-amino]-adamantan-1-il}-amidas;

6-[(2-dimetilamino-etil)-metil-amino]-piridin-2-karboksirūgšties {3-[(piridin-2-karbonil)-amino]-adamantan-1-il}-amidas;

6-((S)-2-hidroksimetil-pirolidin-1-il)-piridin-2-karboksirūgšties {3-[(piridin-2-karbonil)-amino]-adamantan-1-il}-amidas;

6-((R)-2-hidroksimetil-pirolidin-1-il)-piridin-2-karboksirūgšties {3-[(piridin-2-karbonil)-amino]-adamantan-1-il}-amidas;

6-((S)-2-karbamoil-pirolidin-1-il)-piridin-2-karboksirūgšties {3-[(piridin-2-karbonil)-amino]-adamantan-1-il}-amidas;

6-(3-metoksi-propilamino)-piridin-2-karboksirūgšties {3-[(6-metilpiridin-2-karbonil)-amino]-adamantan-1-il}-amidas;

6-(2-dimetilamino-etilamino)-piridin-2-karboksirūgšties {3-[(6-metilpiridin-2-karbonil)-amino]-adamantan-1-il}-amidas;

6-[(3-dimetilamino-propil)-metil-amino]-piridin-2-karboksirūgšties {3-[(6-metil-piridin-2-karbonil)-amino]-adamantan-1-il}-amidas;

6-(2-acetilamino-etilamino)-piridin-2-karboksirūgšties {3-[(6-metilpiridin-2-karbonil)-amino]-adamantan-1-il}-amidas;

6-(2-metoksi-etilamino)-piridin-2-karboksirūgšties {3-[(6-metilpiridin-2-karbonil)-amino]-adamantan-1-il}-amidas;

6-(3-dimetilamino-propilamino)-piridin-2-karboksirūgšties {3-[(6-metil-piridin-2-karbonil)-amino]-adamantan-1-il}-amidas;

6-((S)-2-hidroksimetil-pirolidin-1-il)-piridin-2-karboksirūgšties {3-[(6-metil-piridin-2-karbonil)-amino]-adamantan-1-il}-amidas;

6-((R)-2-hidroksimetil-pirolidin-1-il)-piridin-2-karboksirūgšties {3-[(6-metil-piridin-2-karbonil)-amino]-adamantan-1-il}-amidas;

6-((S)-2-karbamoil-pirolidin-1-il)-piridin-2-karboksirūgšties {3-[(6-metil-piridin-2-karbonil)-amino]-adamantan-1-il}-amidas;

6-(2-karbamoil-etilamino)-piridin-2-karboksirūgšties {3-[(6-metilpiridin-2-karbonil)-amino]-adamantan-1-il}-amidas;

6-(3-metoksi-propilamino)-piridin-2-karboksirūgšties [3-(3-fluor-benzoilamino)-adamantan-1-il]-amidas;

6-(2-dimetilamino-etilamino)-piridin-2-karboksirūgšties [3-(3-fluor-benzoilamino)-adamantan-1-il]-amidas;

6-[(3-dimetilamino-propil)-metil-amino]-piridin-2-karboksirūgšties [3-(3-fluor-benzoilamino)-adamantan-1-il]-amidas;

6-(2-acetilamino-etilamino)-piridin-2-karboksirūgšties [3-(3-fluor-benzoilamino)-adamantan-1-il]-amidas;

6-(2-metoksi-etilamino)-piridin-2-karboksirūgšties [3-(3-fluor-benzoilamino)-adamantan-1-il]-amidas;

6-[(2-metoksi-etil)-metil-amino]-piridin-2-karboksirūgšties [3-(3-fluor-benzoilamino)-adamantan-1-il]-amidas;

6-(3-dimetilamino-propylamino)-piridin-2-karboksirūgšties [3-(3-fluor-benzoilamino)-adamantan-1-il]-amidas;

6-[(2-dimetilamino-etil)-metil-amino]-piridin-2-karboksirūgšties [3-(3-fluor-benzoilamino)-adamantan-1-il]-amidas;

6-((S)-2-hidroksimetil-pirolidin-1-il)-piridin-2-karboksirūgšties [3-(3-fluor-benzoilamino)-adamantan-1-il]-amidas;

6-((R)-2-hidroksimetil-pirolidin-1-il)-piridin-2-karboksirūgšties [3-(3-fluor-benzoilamino)-adamantan-1-il]-amidas;

6-((S)-2-karbamoil-pirolidin-1-il)-piridin-2-karboksirūgšties [3-(3-fluor-benzoilamino)-adamantan-1-il]-amidas;

6-(2-karbamoil-etilamino)-piridin-2-karboksirūgšties [3-(3-fluor-benzoilamino)-adamantan-1-il]-amidas;

6-imidazol-1-il-piridin-2-karboksirūgšties {3-[(piridin-2-karbonil)-amino]-adamantan-1-il}-amidas;

6-imidazol-1-il-piridin-2-karboksirūgšties {3-[(6-metil-piridin-2-karbonil)-amino]-adamantan-1-il}-amidas;

6-imidazol-1-il-piridin-2-karboksirūgšties [3-(3-fluor-benzoilamino)-adamantan-1-il]-amidas;

6-(4-fluor-fenil)-pirimidin-4-karboksirūgšties {3-[(6-metil-pirazin-2-karbonil)-amino]-adamantan-1-il}-amidas;

6-fenil-pirimidin-4-karboksirūgšties {3-[(6-metil-pirazin-2-karbonil)-amino]-adamantan-1-il} -amidas;

pirimidin-2-karboksirūgšties {3-[(piridin-2-karbonil)-amino]-adamantan-1-il}-amidas;

4-metil-pirimidin-2-karboksirūgšties {3-[(piridin-2-karbonil)-amino]-adamantan-1-il}-amidas;

4-triflurmetil-pirimidin-2-karboksirūgšties {3-[(piridin-2-karbonil)-amino]-adamantan-1-il}-amidas;

2-metil-pirimidin-4-karboksirūgšties {3-[(piridin-2-karbonil)-amino]-adamantan-1-il}-amidas;

2-trifluormetil-pirimidin-4-karboksirūgšties {3-[(piridin-2-karbonil)-amino]-adamantan-1-il}-amidas;

6-trifluormetil-pirazin-2-karboksirūgšties {3-[(piridin-2-karbonil)-amino]-adamantan-1-il}-amidas;

5-trifluormetil-pirazin-2-karboksirūgšties {3-[(piridin-2-karbonil)-amino]-adamantan-1-il}-amidas;

pirimidin-2-karboksirūgšties {3-[(6-metil-piridin-2-karbonil)-amino]-adamantan-1-il}-amidas;

4-metil-pirimidin-2-karboksirūgšties {3-[(6-metil-piridin-2-karbonil)-amino]-adamantan-1-il}-amidas;

4-trifluormetil-pirimidin-2-karboksirūgšties {3-[(6-metil-piridin-2-karbonil)-amino]-adamantan-1-il}-amidas;

2-metil-pirimidin-4-karboksirūgšties {3-[(6-metil-piridin-2-karbonil)-amino]-adamantan-1-il}-amidas;

2-trifluormetil-pirimidin-4-karboksirūgšties {3-[(6-metil-piridin-2-karbonil)-amino]-adamantan-1-il}-amidas;

6-trifluormetil-pirazin-2-karboksirūgšties {3-[(6-metil-piridin-2-karbonil)-amino]-adamantan-1-il}-amidas;

5-trifluormetil-pirazin-2-karboksirūgšties {3-[(6-metil-piridin-2-karbonil)-amino]-adamantan-1-il}-amidas;

5-fluor-piridin-2-karboksirūgšties {3-[(piridin-2-karbonil)-amino]-adamantan-1-il}-amidas;

5-fluor-piridin-2-karboksirūgšties {3-[(6-metil-piridin-2-karbonil)-amino]-adamantan-1-il}-amidas;

pirazin-2-karboksirūgšties {3-[(5-fluor-piridin-2-karbonil)-amino]-adamantan-1-il}-amidas;

6-metil-pirazin-2-karboksirūgšties {3-[(5-fluor-piridin-2-karbonil)-amino]-adamantan-1-il}-amidas;

5-metil-pirazin-2-karboksirūgšties {3-[(5-fluor-piridin-2-karbonil)-amino]-adamantan-1-il}-amidas;

6-trifluormetil-pirazin-2-karboksirūgšties {3-[(5-fluor-piridin-2-karbonil)-amino]-adamantan-1-il}-amidas;

5-trifluormetil-pirazin-2-karboksirūgšties {3-[(5-fluor-piridin-2-karbonil)-amino]-adamantan-1-il}-amidas;

pirimidin-2-karboksirūgšties {3-[(5-fluor-piridin-2-karbonil)-amino]-adamantan-1-il}-amidas;

4-metil-pirimidin-2-karboksirūgšties {3-[(5-fluor-piridin-2-karbonil)-amino]-adamantan-1-il}-amidas;

4-trifluormetil-pirimidin-2-karboksirūgšties {3-[(5-fluor-piridin-2-karbonil)-amino]-adamantan-1-il}-amidas;

2-trifluormetil-pirimidin-4-karboksirūgšties {3-[(5-fluor-piridin-2-karbonil)-amino]-adamantan-1-il}-amidas;

2-metil-pirimidin-4-karboksirūgšties {3-[(5-fluor-piridin-2-karbonil)-amino]-adamantan-1-il}-amidas;

pirimidin-4-karboksirūgšties {3-[(5-fluor-piridin-2-karbonil)-amino]-adamantan-1-il -amidas;

pirimidin-2-karboksirūgšties [3-(3-fluor-benzoilamino)-adamantan-1-il]-amidas;

4-metil-pirimidin-2-karboksirūgšties [3-(3-fluor-benzoilamino)-adamantan-1-il]-amidas;

4-trifluormetil-pirimidin-2-karboksirūgšties [3-(3-fluor-benzoilamino)-adamantan-1-il]-amidas;

2-metil-pirimidin-4-karboksirūgšties [3-(3-fluor-benzoilamino)-adamantan-1-il]-amidas;

2-trifluormetil-pirimidin-4-karboksirūgšties [3-(3-fluor-benzoilamino)-adamantan-1-il]-amidas;

6-trifluormetil-pirazin-2-karboksirūgšties [3-(3-fluor-benzoilamino)-adamantan-1-il]-amidas;

5-trifluormetil-pirazin-2-karboksirūgšties [3-(3-fluor-benzoilamino)-adamantan-1-il]-amidas;

6-metil-pirazin-2-karboksirūgšties {3-[3-(2-hidroksi-etoksi)-benzoilamino]-adamantan-1-il}-amidas;

6-metil-pirazin-2-karboksirūgšties (3-{[4-(2-hidroksi-etoksi)-piridin-2-karbonil]-amino}-adamantan-1-il)-amidas;

6-metil-pirazin-2-karboksirūgšties {3-[3-(2-hidroksi-2-metil-propoksi)-benzoilamino]-adamantan-1-il}-amidas;

6-metil-pirazin-2-karboksirūgšties (3-{[4-(2-hidroksi-2-metil-propoksi)-piridin-2-karbonil]-amino}-adamantan-1-il)-amidas;

pirazin-2-karboksirūgšties {3-[(piridin-2-karbonil)-amino]-adamantan-1-il}-amidas;

2,6-dimetil-pirimidin-4-karboksirūgšties {3-[(piridin-2-karbonil)-amino]-adamantan-1-il}-amidas;

4-fluor-piridin-2- karboksirūgšties {3-[(piridin-2-karbonil)-amino]-adamantan-1-il}-amidas;

piridin-2-karboksirūgšties {3-[(1,5-dimetil-1*H*-pirazol-3-karbonil)-amino]-adamantan-1-il}-amidas;

piridin-2-karboksirūgšties {3-[(2-metil-tiazol-4-karbonil)-amino]-adamantan-1-il}-amidas;

6-metil-piridin-2-karboksirūgšties [3-(3-dimetilamino-benzoilamino)-adamantan-1-il]-amidas;

6-metil-piridin-2-karboksirūgšties {3-[(piridin-3-karbonil)-amino]-adamantan-1-il}-amidas;

6-metil-piridin-2-karboksirūgšties{3-[(piridin-4-karbonil)-amino]-adamantan-1-il}-amidas;

6-metil-piridin-2-karboksirūgšties {3-[(6-aminopiridin-2-karbonil)-amino]-adamantan-1-il}-amidas;

2,6-dimetil-pirimidin-4-karboksirūgšties {3-[(6-metil-piridin-2-karbonil)-amino]-adamantan-1-il}-amidas;

6-metil-piridin-2-karboksirūgšties {3-[(tiazol-4-karbonil)-amino]-adamantan-1-il}-amidas;

benzoksazol-5-karboksirūgšties {3-[(6-metil-piridin-2-karbonil)-amino]-adamantan-1-il}-amidas;

[1,6]naftiridin-2-karboksirūgšties {3-[(6-metil-piridin-2-karbonil)-amino]-adamantan-1-il}-amidas;

6-metil-piridin-2-karboksirūgšties {3-[(2,3-dihidro-benzo[1,4]dioksin-6-karbonil)-amino]-adamantan-1-il}-amidas;

6-metil-piridin-2-karboksirūgšties {3-[(4-fluorpiridin-2-karbonil)-amino]-adamantan-1-il}-amidas;

4,6-dimetil-piridin-2-karboksirūgšties {3-[(6-metil-piridin-2-karbonil)-amino]-adamantan-1-il}-amidas;

6-metil-piridin-2-karboksirūgšties {3-[(1,5-dimetil-1*H*-pirazol-3-karbonil)-amino]-adamantan-1-il -amidas;

6-metil-piridin-2-karboksirūgšties {3-[(4-metoksipiridin-2-karbonil)-amino]-adamantan-1-il}-amidas;

6-metil-piridin-2-karboksirūgšties {3-[(3-fluorpiridin-2-karbonil)-amino]-adamantan-1-il}-amidas;

6-metil-piridin-2-karboksirūgšties {3-[(5-metilpiridin-2-karbonil)-amino]-adamantan-1-il}-amidas;

6-metil-piridin-2-karboksirūgšties {3-[(4-hidroksipiridin-2-karbonil)-amino]-adamantan-1-il}-amidas;

piridin-2,6-dikarboksirūgšties 2-amidas 6-({3-[(6-metil-piridin-2-karbonil)-amino]-adamantan-1-il}-amidas);

6-metil-piridin-2-karboksirūgšties {3-[(6-hidroksimetilpiridin-2-karbonil)-amino]-adamantan-1-il}-amidas;

6-metil-piridin-2-karboksirūgšties {3-[(6-fluorpiridin-2-karbonil)-amino]-adamantan-1-il}-amidas;

6-metil-piridin-2-karboksirūgšties {3-[(2-metil-tiazole-4-karbonil)-amino]-adamantan-1-il} -amidas;

6-metil-piridin-2-karboksirūgšties {3-[(4-brompiridin-2-karbonil)-amino]-adamantan-1-il}-amidas;

6-{3-[(6-metil-piridin-2-karbonil)-amino]-adamantan-1-ilkarbamoil}-piridin-2-karboksirūgšties metilo esteris,

6-metil-piridin-2-karboksirūgšties {3-[(6-acetilpiridin-2-karbonil)-amino]-adamantan-1-il}-amidas;

6-metil-piridin-2-karboksirūgšties {3-[(6-(1-hidroksi-etil)-piridin-2-karbonil)-amino]-adamantan-1-il}-amidas;

6-metil-piridin-2-karboksirūgšties {3-[(6-(1-hidroksi-1-metil-etil)-piridin-2-karbonil)-amino]-adamantan-1-il}-amidas;

N,*N'*-(1,3-adamantilen)bis(6-metil-pirazin-2-karboksamidas);

6-metil-pirazin-2-karboksirūgšties [3-(3-metoksi-benzoilamino)-adamantan-1-il]-amidas;

6-metil-pirazin-2-karboksirūgšties [3-(3-etoksi-benzoilamino)-adamantan-1-il]-amidas;

6-metil-pirazin-2-karboksirūgšties [3-(2,5-difluor-benzoilamino)-adamantan-1-il]-amidas;

6-metil-pirazin-2-karboksirūgšties [3-(3-chlor-4-fluor-benzoilamino)-adamantan-1-il]-amidas;

6-metil-pirazin-2-karboksirūgšties [3-(2-fluor-3-trifluormetil-benzoilamino)-adamantan-1-il]-amidas;

6-metil-pirazin-2-karboksirūgšties {3-[(6-metoksi-piridin-2-karbonil)-amino]-adamantan-1-il}-amidas;

6-metil-pirazin-2-karboksirūgšties [3-(3-chlor-2-fluor-benzoilamino)-adamantan-1-il]-amidas;

6-metil-pirazin-2-karboksirūgšties {3-[(4-metoksi-piridin-2-karbonil)-amino]-adamantan-1-il}-amidas;

6-metil-pirazin-2-karboksirūgšties{3-[(2-metoksi-piridin-4-karbonil)-amino]-adamantan-1-il}-amidas;

6-metil-pirazin-2-karboksirūgšties {3-[(2-etoksi-piridin-4-karbonil)-amino]-adamantan-1-il}-amidas;

6-metil-pirazin-2-karboksirūgšties {3-[(2-metil-piridin-4-karbonil)-amino]-adamantan-1-il}-amidas;

6-metil-pirazin-2-karboksirūgšties {3-[(2-metil-tiazol-4-karbonil)-amino]-adamantan-1-il}-amidas;

6-metil-pirazin-2-karboksirūgšties [3-(3-fluor-5-metil-benzoilamino)-adamantan-1-il]-amidas;

6-metil-pirazin-2-karboksirūgšties[3-(4-fluor-3-metoksi-benzoilamino)-adamantan-1-il]-amidas;

6-metil-pirazin-2-karboksirūgšties{3-[(2-fluor-piridin-4-karbonil)-amino]-adamantan-1-il} -amidas;

6-metil-pirazin-2-karboksirūgšties [3-(5-chlor-2-fluor-benzoilamino)-adamantan- I -il]-amidas;

6-metil-pirazin-2-karboksirūgšties [3-(3-difluormetoksi-benzoilamino)-adamantan-1-il]-amidas;

6-metil-pirazin-2-karboksirūgšties [3-(3-chlor-5-fluor-benzoilamino)-adamantan-1-il]-amidas;

6-metil-pirazin-2-karboksirūgšties {3-[(6-fluor-piridin-2-karbonil)-amino]-adamantan-1-il}-amidas;

6-metil-pirazin-2-karboksirūgšties {3-[(5-metil-piridin-3-karbonil)-amino]-adamantan-1-il}-amidas;

6-metil-pirazin-2-karboksirūgšties[3-(4-fluor-3-metil-benzoilamino)-adamantan-1-il]-amidas;

6-metil-pirazin-2-karboksirūgšties [3-(2-fluor-3-metoksi-benzoilamino)-adamantan-1-il]-amidas;

6-metil-pirazin-2-karboksirūgšties {3-[(3-metil-piridin-2-karbonil)-amino]-adamantan-1-il}-amidas;

6-metil-pirazin-2-karboksirūgšties [3-(2-fluor-5 trifluormetil-benzoilamino)-adamantan-1-il]-amidas;

6-metil-pirazin-2-karboksirūgšties {3-[(5-chlor-piridin-3-karbonil)-amino]-adamantan-1-il}-amidas;

6-metil-pirazin-2-karboksirūgšties {3-[(4-fluor-piridin-2-karbonil)-amino]-adamantan-1-il}-amidas;

pirimidin-2-karboksirūgšties {3-[(6-metil-pirazin-2-karbonil)-amino]-adamantan-1-il}-amidas;

2-metil-pirimidin-4-karboksirūgšties {3-[(6-metil-pirazin-2-karbonil)-amino]-adamantan-1-il}-amidas;

[1,6]naftiridin-2-karboksirūgšties {3-[(6-metil-pirazin-2-karbonil)-amino]-adamantan-1-il}-amidas;

benzoksazol-5-karboksirūgšties {3-[(6-metil-pirazin-2-karbonil)-amino]-adamantan-1-il}-amidas;

6-metil-pirazin-2-karboksirūgšties {3-[(4-brom-piridin-2-karbonil)-amino]-adamantan-1-il}-amidas;

6-metil-pirazin-2-karboksirūgšties [3-(4-fluor-benzoilamino)-adamantan-1-il]-amidas;

6-metil-pirazin-2-karboksirūgšties {3-[(2-brom-piridin-4-karbonil)-amino]-adamantan-1-il}-amidas;

2-trifluormetil-pirimidin-4-karboksirūgšties {3-[(6-metil-pirazin-2-karbonil)-amino]-adamantan-1-il}-amidas;

4-trifluormetil-pirimidin-2-karboksirūgšties {3-[(6-metil-pirazin-2-karbonil)-amino]-adamantan-1-il}-amidas;

pirazin-2-karboksirūgšties {3-[(2-brom-piridin-4-karbonil)-amino]-adamantan-1-il}-amidas;

pirazin-2-karboksirūgšties {3-[(2-metil-tiazol-4-karbonil)-amino]-adamantan-1-il}-amidas;

pirazin-2-karboksirūgšties {3-[(5-ciklopropil-2H-pirazol-3-karbonil)-amino]-adamantan-1-il}-amidas;

4-metil-pirimidin-2-karboksirūgšties {3-[(pirazin-2-karbonil)-amino] -adamantan-1-il}-amidas;

2-trifluormetil-pirimidin-4-karboksirūgšties {3-[(pirazin-2-karbonil)-amino]-adamantan-1-il}-amidas;

4-trifluormetil-pirimidin-2-karboksirūgšties {3-[(2-metil-pirimidin-4-karbonil)-amino]-adamantan-1-il}-amidas;

2-metil-pirimidin-4-karboksirūgšties{3-[(4-metil-pirimidin-2-karbonil)-amino]-adamantan-1-il}-amidas;

4-metil-pirimidin-2-karboksirūgšties {3-[(pirimidin-4-karbonil)-amino]-adamantan-1-il}-amidas;

4-trifluormetil-pirimidin-2-karboksirūgšties {3-[(pirimidin-4-karbonil)-amino]-adamantan-1-il}-amidas;

arba farmaciniu požiūriu priimtina jo druska.

6. Farmacinė kompozicija, apimanti bent vieną junginį pagal 1 punktą arba farmaciniu požiūriu priimtiną jo druską ir bent vieną farmaciniu požiūriu priimtiną nešiklį.

7. Bent vienas junginys pagal 1 punktą arba farmaciniu požiūriu priimtina jo druska, skirti naudoti centrinės nervų sistemos ligos arba sutrikimo, parinktų iš grupės, susidedančios iš pažinimo, neurodegeneracinių, psichiatrinių ir neurologinių ligų arba sutrikimų, gydymui.

8. Junginys, skirtas naudoti pagal 7 punktą, kur pažinimo arba neurodegeneracinė liga arba sutrikimas yra parinktas iš grupės, susidedančios iš nuotaikos sutrikimo, nerimo, šizofrenijos, Alzhaimerio ligos, Parkinsono ligos, išsėtinės sklerozės, Hantingtono chorėjos, šoninės amiotrofinės sklerozės, Creutzfeld-Jakob'o ligos, traumos indukuotos neurodegeneracijos, AIDS indukuotos encefalopatijos, ne-AIDS-indukuotos encefalopatijos, trapios X chromosomos sindromo, sutrikimo iš autizmo spektro, ir jų derinių.

9. Junginys, skirtas naudoti pagal 7 punktą, kur pažinimo arba neurodegeneracinė liga arba sutrikimas yra trapios X chromosomos sindromas.

10. Junginys, skirtas naudoti pagal 8 punktą, kur nuotaikos sutrikimas yra depresija.

11. Bent vienas junginys pagal 1 punktą arba farmaciniu požiūriu priimtina jo druska, skirtas naudoti centrinės nervų sistemos ligos arba sutrikimo gydymui, kur centrinės nervų sistemos liga arba sutrikimas yra skausmo liga arba sutrikimas, parinktas iš grupės, susidedančios iš uždegiminio skausmo, neuropatinio skausmo ir migrenos skausmo.

12. Junginys, skirtas naudoti pagal 7 punktą, kur yra gydomas bent vienas ligos arba sutrikimo simptomas.

13. Junginys, skirtas naudoti pagal 7 punktą, kur liga arba sutrikimas yra nerimas.

14. Junginys, skirtas naudoti pagal 7 punktą, kur liga arba sutrikimas yra Parkinsono liga.

---

(51) Int.Cl. ***C07C 237/26*** (2006.01)
C07C 239/20 (2006.01)
C07C 275/16 (2006.01)
C07C 275/42 (2006.01)
C07C 311/08 (2006.01)
C07C 311/21 (2006.01)
C07D 205/04 (2006.01)

C07D 207/08 (2006.01)
C07D 207/10 (2006.01)
C07D 207/12 (2006.01)
C07D 207/14 (2006.01)
C07D 207/16 (2006.01)
C07D 207/34 (2006.01)
C07D 209/44 (2006.01)
C07D 209/52 (2006.01)

(11) **2323972**
(96) 09791290.1
(96) 2009 08 07
(97) 2011 05 25
(97) 2013 07 03
(86) PCT/US2009/053142
(86) 2009 08 07
(87) WO 2010/017470
(87) 2010 02 11
(30) 188307 P, 2008 08 08, US
(72) ZHOU, Jingye, US
XIAO, Xiao-Yi, US
PLAMONDON, Louis, US
HUNT, Diana, Katharine, US
CLARK, Roger, B., US
ZAHLER, Robert, B., US
(73) Tetraphase Pharmaceuticals, Inc., Watertown, MA 02472, US
(74) Stanislava TELEIŠIENĖ, 31, UAB „Brainera“, Savanorių pr. 217, LT-02300 Vilnius, LT
(54) C7-fluoru pakeisti tetraciklino junginiai
Apibrėžties punktai: 14, brėžiniai: 0.
(57) 1. Junginys, pavaizduotas tokia struktūrine formule:

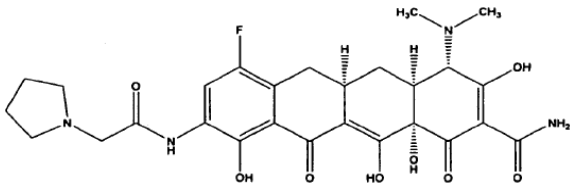

arba jo farmaciniu požiūriu priimtina druska.

2. Farmacinė kompozicija, apimanti junginį pagal 1 punktą arba jo farmaciniu požiūriu priimtiną druską, arba farmaciniu požiūriu priimtiną nešiklį arba skiediklį ir pasirinktinai vieną arba daugiau papildomų terapinių agentų.

3. Junginys pagal 1 punktą arba jo farmaciniu požiūriu priimtina druska, skirtas panaudoti bakterijų sukeltų infekcijų gydymui arba prevencijai.

4. Panaudojimas junginio pagal 1 punktą arba jo farmaciniu požiūriu priimtinos druskos gamyboje vaisto, skirto bakterijų sukeltų infekcijų gydymui arba prevencijai.

5. Junginys, skirtas panaudoti pagal 3 punktą arba panaudoti pagal 4 punktą, kur infekcija yra sukelta gramteigiamų bakterijų, parinktų iš *Staphylococcus spp., Streptococcus spp., Propionibacterium spp., Enterococcus spp., Bacillus spp., Corynebacterium spp., Nocardia spp., Clostridium spp., Actinobacteria spp.* ir *Listeria spp.*.

6. Junginys, skirtas panaudoti pagal 3 punktą arba panaudoti pagal 4 punktą, kur infekcija yra sukelta gramneigiamų bakterijų, parinktų iš *Enterobactericeae, Bacteroidaceae, Vibrionaceae, Pasteurellae, Pseudomonadaceae, Neisseriaceae, Rickettsiae, Moraxellaceae,* bet kokios rūšies *Proteeae, Acinetobacter spp., Helicobacter spp. ir Campylobacter spp.*.

7. Panaudojimas arba junginys, skirtas panaudoti pagal 6 punktą, kur *Enterobactericeae* bakterija yra *E. coli* arba *Klebsiella pneumonia.*

8. Junginys, skirtas panaudoti pagal 3 punktą arba panaudoti pagal 4 punktą, kur infekcija yra sukelta *K. pneumoniae, Salmonella, E. hirae,* A. *baumanii, M. catarrhalis, H. influenzae, P. aeruginosa, E. faecium, E. coli, S. Aureus* arba *E. faecalis.*

9. Junginys, skirtas panaudoti pagal 3 punktą arba panaudoti pagal 4 punktą, kur infekcija yra sukelta *Rickettsiae, Chlamydiae, Legionella spp.* arba *Mycoplasma spp.*.

10. Junginys, skirtas panaudoti pagal 3 punktą arba panaudoti pagal 4 punktą, kur infekcija yra odos infekcija, kvėpavimo trakto infekcija arba ligoninėje įgyta infekcija.

11. Junginys, skirtas panaudoti pagal 3 punktą arba panaudoti pagal 4 punktą, kur infekcija yra intraabdominalinė infekcija.

12. Junginys, skirtas panaudoti pagal 3 punktą arba panaudoti pagal 4 punktą, kur junginys pagal 1 punktą arba jo farmaciniu požiūriu priimtina druska yra įvedamas vienas.

13. Junginys, skirtas panaudoti pagal 3 punktą arba panaudoti pagal 4 punktą, kur junginys pagal 1 punktą arba jo farmaciniu požiūriu priimtina druska yra įvedamas derinyje su vienu arba daugiau papildomų terapinių agentų.

14. Kompozicijos, kaip apibrėžta 2 punkte, gavimo būdas, kur būdas apima sumaišymą junginio pagal 1 punktą arba jo farmaciniu požiūriu priimtinos druskos ir farmaciniu požiūriu priimtino nešiklio arba skiediklio.

(51) Int.Cl. ***C07C 253/30*** (2006.01)
C07C 327/42 (2006.01)
C07F 9/02 (2006.01)
C07C 303/38 (2006.01)
C07C 303/40 (2006.01)
C07C 311/29 (2006.01)
C07D 493/04 (2006.01)
C07F 9/40 (2006.01)
C07F 9/6561 (2006.01)

(11) **1999133**
(96) 07754134.0
(96) 2007 03 29
(97) 2008 12 10
(97) 2013 08 21
(86) PCT/US2007/007564
(86) 2007 03 29
(87) WO 2007/126812
(87) 2007 11 08
(30) 787126 P, 2006 03 29, US
(72) CRAWFORD, Kenneth, R., US
DOWDY, Eric, D., US
GUTIERREZ, Arnold, US
POLNIASZEK, Richard, P., US
YU, Richard, Hung Chiu, US
(73) GILEAD SCIENCES, INC., Foster City CA 94404, US
(74) Reda ŽABOLIENĖ, 7, Advokatės Redos Žabolienės kontora METIDA, Verslo centras VERTAS, Gynėjų g. 16, LT-01109 Vilnius, LT

(54) ŽIV proteazės inhibitorių gavimo būdas

Apibrėžties punktai: 21, brėžiniai: 0.

(57) 1. Bisfurano alkoholio, kurio formulė 0:

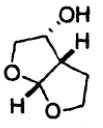

0 formulė

gavimo būdas, apimantis 2,3-dihidrofurano ir glikoaldehido arba glikoaldehido dimero reakciją, naudojant Yb, Pr, Cu, Eu arba Sc katalizatorių.

2. Būdas pagal 1 punktą, kuriame katalizatorius apima Yb, Pr, Cu, Eu arba Sc kompleksą su ligandu, parinktą iš:

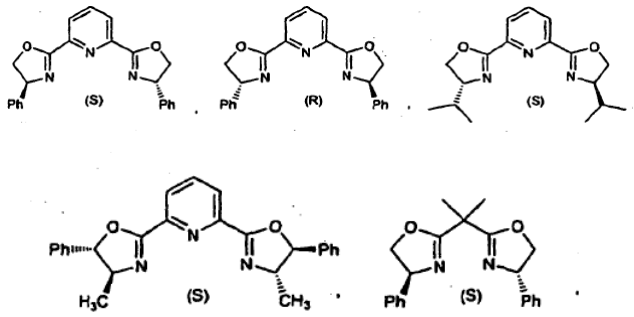

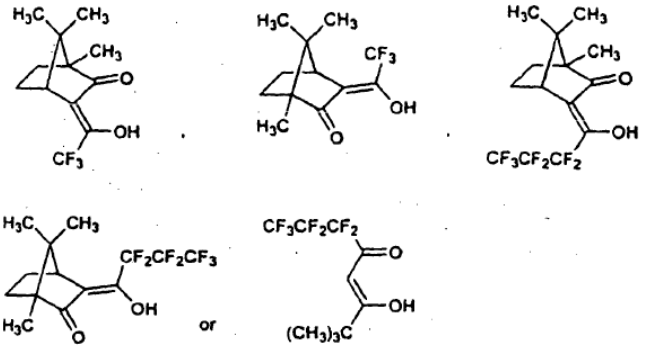

kur Ph yra fenilas.

3. Būdas pagal 2 punktą, kuriame katalizatorius yra $Yb(hfc)_3(+)$, $Yb(hfc)_3(-)$, $Eu(hfc)_3(+)$, $Eu(hfc)_3(-)$, $Yb(fod)_3(+)$ ir S-binaftolis, $Yb(tfc)_3(+)$, $Sc(OTf)_3$ ir (S)-piboksas ir $Pr(tfc)_3(+)$,

kur:

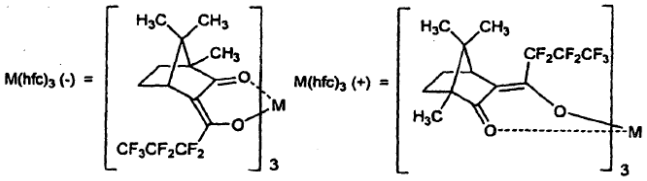

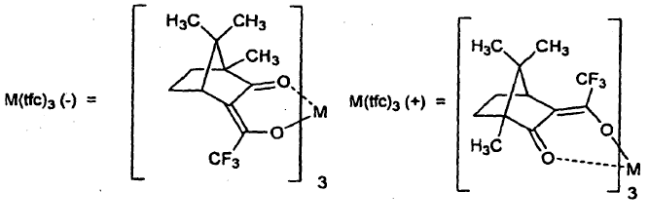

ir

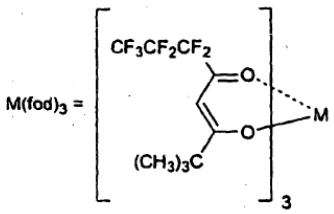

kurioje M reiškia Yb, Pr, Cu, Eu arba Sc.

4. Būdas pagal 1 punktą, kuriame reakcija yra vykdoma tarp 0°C ir 100°C.

5. Būdas pagal 1 punktą, kuris yra vykdomas tirpiklyje.

6. Būdas pagal 5 punktą, kur tirpiklis yra polinis aprotoninis tirpiklis.

7. Būdas pagal 6 punktą, kur tirpiklis yra metil-t-butil-eteris, dichlormetanas arba jų mišinys.

8. Būdas pagal 1 punktą, kuris yra vykdomas naudojant 2,3-dihidrofurano, kaip tirpiklio, perteklių.

9. Būdas pagal 1 punktą, kuriame katalizatorius apima Se.

10. Būdas pagal 1 punktą, kuriame katalizatorius apima Yb.

11. Būdas pagal 1 punktą, papildomai apimantis:
(i) 0 formulės bisfurano alkoholio sujungimą su disukcinimidilo dikarbonatu, siekiant gauti junginį, kurio formulė L1:

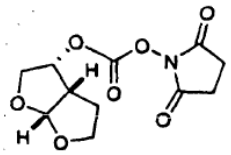

L1 formulė

(ii) 0 formulės bisfurano alkoholio sujungimą su bis(p-nitro)fenilo karbonatu arba p-nitrofenolio chlorformiatu, siekiant gauti junginį, kurio formulė L2:

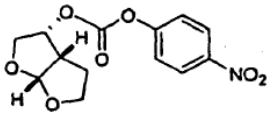

L2 formulė

arba
(iii) 0 formulės bisfurano alkoholio sujungimą su dipiridilo karbonatu, siekiant gauti junginį, kurio formulė L3:

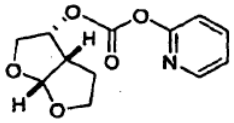

L3 formulė

12. Būdas pagal 11 punktą, papildomai apimantis L1, L2 arba L3 formulės junginio sujungimą su junginiu, kurio formulė N:

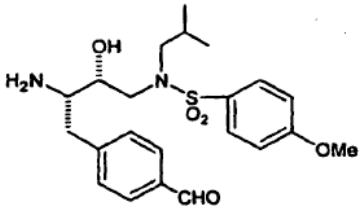

N formulė

siekiant gauti junginį, kurio formulė A:

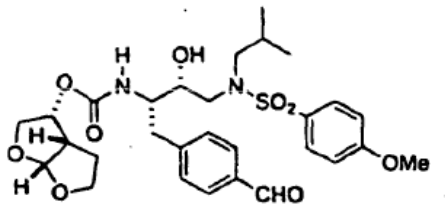

A formulė

kurioje Me yra metilas.

13. Būdas pagal 12 punktą, papildomai apimantis A formulės junginio sujungimą su junginiu, kurio formulė J:

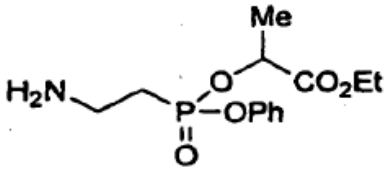

J formulė

siekiant gauti junginį, kurio formulė I:

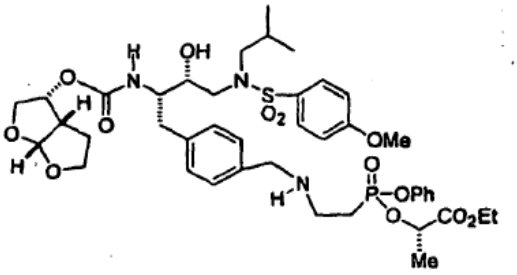

I formulė

kurioje:
Me yra metilas;
Et yra etilas; ir
Ph yra fenilas.

14. Būdas pagal 13 punktą, papildomai apimantis I formulės junginio sujungimą su adipo rūgštimi, siekiant gauti druską, kurios formulė IV:

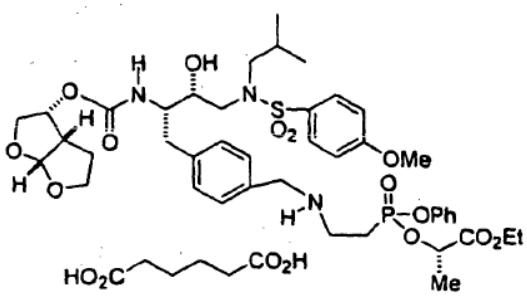

IV formulė

kurioje Me, Et ir Ph kiekviena nepriklausomai yra tokia, kaip apibūdinta 13 punkte.

15. Būdas pagal 12 punktą, kuriame N formulės junginys yra gaunamas, nuimant apsaugą junginiui, kurio formulė M:

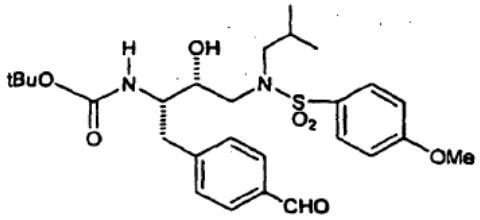

M formulė

16. Būdas pagal 15 punktą, kuriame apsaugos nuėmimas yra vykdomas M formulės junginio sujungimu su apsaugos nuėmimo agentu, kuris yra parinktas iš trifluoracto rūgšties, druskos rūgšties, toluensulfonrūgšties, metansulfonrūgšties, benzensulfonrūgšties arba bromo vandenilio rūgšties.

17. Būdas pagal 15 punktą, kuriame M formulės junginys yra gaunamas redukuojant junginį, kurio formulė C:

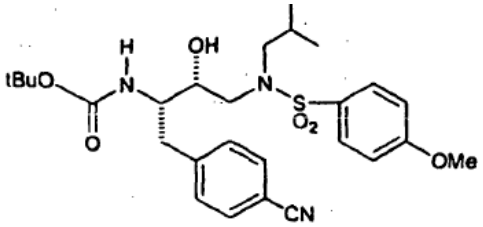

C formulė

18. Būdas pagal 17 punktą, kur redukcija yra vykdoma C formulės junginio kontaktavimu su reduktoriumi, kuris yra ličio aliuminio hidridas, natrio borhidridas, ličio borhidridas, natrio triacetoksiborhidridas, natrio cianoborhidridas, kalio triizopropoksiborhidridas arba diizobutilo aliuminio hidridas.

19. Būdas pagal 17 punktą, kuriame C formulės junginys yra gaunamas, sujungiant F formulės junginį su junginiu, kurio formulė G:

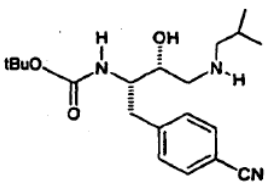

F formulė

;

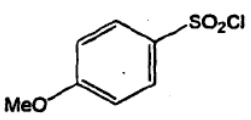

G formulė

20. Būdas pagal 19 punktą, kuriame F formulės junginys yra gaunamas sujungiant E formulės junginį su aminu:

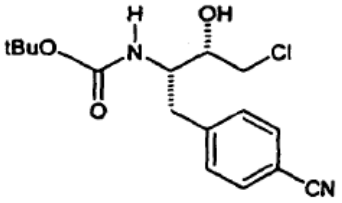

E formulė

21. Būdas pagal 20 punktą, kur aminas yra:

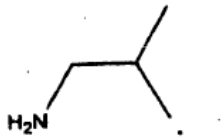

---

(51) Int.Cl. ***C07D 207/48*** (2006.01)
(11) **1725528**
(96) 05716989.8
(96) 2005 03 10
(97) 2006 11 29
(97) 2013 05 29
(86) PCT/EP2005/051086
(86) 2005 03 10
(87) WO 2005/087724
(87) 2005 09 22
(30) 04101003, 2004 03 11, EP
(72) MAIER, Thomas, DE
BECKERS, Thomas, DE
BAER, Thomas, DE
GIMMNICH, Petra, DE
DULLWEBER, Frank, DE
VENNEMANN, Matthias, DE
(73) 4SC AG, 82152 Planegg - Martinsried, DE
(74) Jurga PETNIŪNAITĖ, 51, AAA Law, J.Jasinskio g. 16A, LT-03163 Vilnius, LT
(54) Sulfonilpirolai, kaip HDAC inhibitoriai
Apibrėžties punktai: 20, brėžiniai: 0.
(57) 1. Junginys, kurio formulė I

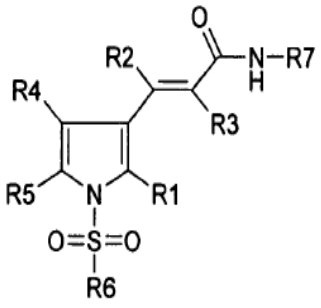

(I)

kurioje

R1 yra vandenilis, 1-4C-alkilas, halogenas, arba 1-4C-alkoksi,

R2 yra vandenilis arba 1-4C-alkilas,

R3 yra vandenilis arba 1-4C-alkilas,

R4 yra vandenilis, 1-4C-alkilas, halogenas, arba 1-4C-alkoksi,

R5 yra vandenilis, 1-4C-alkilas, halogenas, arba 1-4C-alkoksi,

R6 yra -T1-Q1, kuriame

T1 yra ryšys arba 1-4C-alkilenas,

Q1 yra Ar1, Aa1, Hh1, arba Ah1, kuriuose

Ar1 yra fenilas arba R61- ir (arba) R62-pakeistas fenilas, kuriuose

R61 yra 1-4C-alkilas, arba -T2-N(R611)R612, kuriuose

arba

T2 yra ryšys, ir

R611 yra vandenilis, 1-4C-alkilas, hidroksi-2-4C-alkilas, 1-4C-alkoksi-2-4C-alkilas, fenil-1-4C-alkilas, arba Har1-1-4Calkilas, kur

Har1 yra pasirinktinai pakeistas R6111 ir (arba) R6112 grupe ir yra monociklis arba kondensuotas biciklinis 5-10-narių neprisotintas heteroaromatinis žiedas, apimantis 1-3 heteroatomus, iš kurių kiekvienas yra parinktas iš grupės, susidedančios iš azoto, deguonies ir sieros, kuriuose

R6111 yra halogenas arba 1-4C-alkilas,

R6112 yra 1-4C-alkilas, ir

R612 yra vandenilis, 1-4C-alkilas, 1-4C-alkoksi-2-4C-alkilas arba hidroksi-2-4C-alkilas,

arba R611 ir R612 kartu ir įtraukiant azoto atomą, prie kurio jie yra prijungti, sudaro heterociklinį žiedą Het1, kur

Het1 yra morfolino, tiomorfolino, S-okso-tiomorfolino, S,S-diokso-tiomorfolino, piperidino, pirolidino, piperazino, arba 4N-(1-4C-alkil)-piperazino žiedas,

arba

T2 yra 1-4C-alkilenas arba 2-4C-alkilenas, su įterptu deguonies atomu, ir

R611 yra vandenilis, 1-4C-alkilas, hidroksi-2-4C-alkilas, 1-4C-alkoksi-2-4C-alkilas, fenil-1-4C-alkilas, arba Har1-1-4Calkilas, kuriuose

Har1 yra pasirinktinai pakeistas R6111 ir (arba) R6112 grupe, ir yra monociklinis arba kondensuotas biciklinis 5-10-narių neprisotintas heteroaromatinis žiedas, apimantis 1-3 heteroatomus, iš kurių kiekvienas yra parinktas iš grupės, susidedančios iš azoto, deguonies ir sieros, kur

R6111 yra halogenas arba 1-4C-alkilas,

R6112 yra 1-4C-alkilas, ir

R612 yra vandenilis, 1-4C-alkilas, 1-4C-alkoksi-2-4C-alkilas arba hidroksi-2-4C-alkilas,

arba R611 ir R612 kartu ir įtraukiant azoto atomą, prie kurio jie yra prijungti, sudaro heterociklinį žiedą Het1, kur

Het1 yra morfolino, tiomorfolino, S-okso-tiomorfolino, S,S-diokso-tiomorfolino, piperidino, pirolidino, piperazino, 4N-(1-4C-alkil)-piperazino, imidazolo, pirolo arba pirazolo žiedas,

R62 yra 1-4C-alkilas, 1-4C-alkoksi, halogenas, ciano, 1-4C-alkoksi-1-4C-alkilas, 1-4C-alkilkarbonilamino, arba 1-4Calkilsulfonilamino,

Aa1 yra bis-arilo radikalas, sudarytas iš iki dviejų arilo grupių, kurios yra nepriklausomai parinktos iš grupės, susidedančios iš fenilo and naftilo, ir kurios yra sujungtos vienguba jungtimi,

Hh1 yra bis-heteroarilo radikalas, sudarytas iš iki dviejų heteroarilo grupių, kurios yra nepriklausomai parinktos iš grupės, susidedančios iš monociklinio 5- arba 6-narių heteroarilo radikalų, apimančių vieną arba du heteroatomus, iš kurių kiekvienas yra parinktas iš grupės, susidedančios iš azoto, deguonies ir sieros, ir kurie yra sujungti tarpusavyje vienguba jungtimi,

Ah1 yra heteroaril-arilo radikalas arba aril-heteroarilo radikalas, sudarytas iš heteroarilo grupės, parinktos iš grupės, susidedančios iš monociklinio 5- arba 6-narių heteroarilo radikalų, apimančių vieną arba du heteroatomus, iš kurių kiekvienas yra parinktas iš grupės, susidedančios iš azoto, deguonies ir sieros, ir arilo grupės, parinktos iš grupės, susidedančios iš fenilo ir naftilo, kur minėtos heteroarilo ir arilo grupės yra surištos viengubu ryšiu,

R7 yra hidroksilas arba Cyc1, kur

Cyc1 yra žiedo sistema, turinti formulę Ia

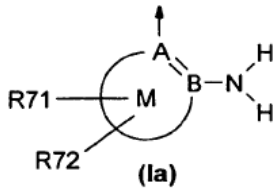

(Ia)

kurioje

A yra C (anglis),

B yra C (anglis),

R71 yra vandenilis, halogenas, 1-4C-alkilas arba 1-4C-alkoksi,

R72 yra vandenilis, halogenas, 1-4C-alkilas arba 1-4C-alkoksi,

M , įtraukiant A ir B, yra arba žiedas Ar2, arba žiedas Har2, kur

Ar2 yra benzeno žiedas,

Har2 yra monociklinis 5- arba 6-narių neprisotintas heteroaromatinis žiedas, apimantis 1-3 heteroatomus, iš kurių kiekvienas yra parinktas iš grupės, susidedančios iš azoto, deguonies ir sieros,

arba jo druska.

2. Junginys, turintis formulę I pagal 1 punktą, kur

R1 yra vandenilis, 1-4C-alkilas, halogenas arba 1-4C-alkoksi,

R2 yra vandenilis arba 1-4C-alkilas,

R3 yra vandenilis arba 1-4C-alkilas,

R4 yra vandenilis, 1-4C-alkilas, halogenas arba 1-4C-alkoksi,

R5 yra vandenilis, 1-4C-alkilas, halogenas arba 1-4C-alkoksi,

R6 yra -T1-Q1, kuriame

T1 yra ryšys, arba 1-4C-alkilenas,

Q1 yra Ar1, Aa1, Hh1 arba Ah1, kuriuose

Ar1 yra fenilas arba R61- ir (arba) R62-pakeistas fenilas, kur

R61 yra 1-4C-alkilas arba -T2-N(R611)R612, kur

T2 yra ryšys, 1-4C-alkilenas, arba 2-4C-alkilenas, su įterptu deguonies atomu,

R611 yra vandenilis, 1-4C-alkilas, hidroksi-2-4C-alkilas, 1-4C-alkoksi-2-4C-alkilas, fenil-1-4C-alkilas arba Har1-1-4Calkilas, kur

Har1 yra pasirinktinai pakeistas R6111 ir (arba) R6112 grupe, ir yra monociklinis arba kondensuotas biciklinis 5-10-narių neprisotintas heteroaromatinis žiedas, apimantis 1-3 heteroatomus, iš kurių kiekvienas yra parinktas iš grupės, susidedančios iš azoto, deguonies ir sieros, kur

R6111 yra halogenas arba 1-4C-alkilas,

R6112 yra 1-4C-alkilas,

R612 yra vandenilis, 1-4C-alkilas, 1-4C-alkoksi-2-4C-alkilas arba hidroksi-2-4C-alkilas,

R62 yra 1-4C-alkilas, 1-4C-alkoksi, halogenas, ciano, 1-4C-alkoksi-1-4C-alkilas, 1-4C-alkilkarbonilamino, arba 1-4Calkilsulfonilamino,

Aa1 yra bis-arilo radikalas, sudarytas iš iki dviejų arilo grupių, kurios yra nepriklausomai parinktos iš grupės, susidedančios iš fenilo and naftilo, ir kurios yra sujungtos vienguba jungtimi,

Hh1 yra bis-heteroarilo radikalas, sudarytas iš iki dviejų heteroarilo grupių, kurios yra nepriklausomai parinktos iš grupės, susidedančios iš monociklinio 5- arba 6-narių heteroarilo radikalų, apimančių vieną arba du heteroatomus, iš kurių kiekvienas yra parinktas iš grupės, susidedančios iš azoto, deguonies ir sieros, ir kurie yra sujungti tarpusavyje vienguba jungtimi,

Ah1 yra heteroaril-arilo radikalas arba aril-heteroarilo radikalas, sudarytas iš heteroarilo grupės, parinktos iš grupės, susidedančios iš monociklinio 5- arba 6-narių heteroarilo radikalų, apimančių vieną arba du heteroatomus, iš kurių kiekvienas yra parinktas iš grupės, susidedančios iš azoto, deguonies ir sieros, ir arilo grupės, parinktos iš grupės, susidedančios iš fenilo ir naftilo, kur minėtos heteroarilo ir arilo grupės yra surištos viengubu ryšiu,

R7 yra hidroksilas arba Cyc1, kur

Cyc1 yra žiedo sistema, turinti formulę Ia

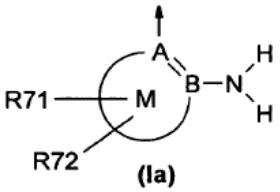

(Ia)

kurioje

A yra C (anglis),

B yra C (anglis),

R71 yra vandenilis, halogenas, 1-4C-alkilas arba 1-4C-alkoksi,

R72 yra vandenilis, halogenas, 1-4C-alkilas arba 1-4C-alkoksi,

M, įtraukiant A ir B, yra arba žiedas Ar2 arba žiedas Har2, kur

Ar2 yra benzeno žiedas,

Har2 yra monociklinis 5- arba 6-narių neprisotintas heteroaromatinis žiedas, apimantis 1-3 heteroatomus, iš kurių kiekvienas yra parinktas iš grupės, susidedančios iš azoto, deguonies ir sieros,

arba jo druska.

3. Junginys, turintis formulę I pagal 1 punktą, kur

R1 yra vandenilis arba 1-4C-alkilas,

R2 yra vandenilis arba 1-4C-alkilas,

R3 yra vandenilis arba 1-4C-alkilas,

R4 yra vandenilis arba 1-4C-alkilas,

R5 yra vandenilis arba 1-4C-alkilas,

R6 yra -T1-G1, kuriame

T1 yra ryšys arba 1-4C-alkilenas,

Q1 yra Ar1, Aa1, Hh1 arba Ah1, kur

Ar1 yra fenilas arba R61-pakeistas fenilas, kur

R61 yra 1-4C-alkilas arba -T2-N(R611)R612, kur

arba

T2 yra ryšys,

R611 yra vandenilis, 1-4C-alkilas, fenil-1-4C-alkilas, arba Har1-1-4C-alkilas, kur

Har1 yra arba

monociklinis 5-narių neprisotintas heteroaromatinis žiedas, apimantis vieną, du arba tris heteroatomus, iš kurių kiekvienas yra parinktas iš grupės, susidedančios iš azoto, deguonies ir sieros, arba

monociklinis 6-narių neprisotintas heteroaromatinis žiedas, apimantis vieną arba du azoto atomus, arba

kondensuotas biciklinis 9-narių neprisotintas heteroaromatinis žiedas, apimantis vieną, du arba tris heteroatomus, iš kurių kiekvienas yra parinktas iš grupės, susidedančios iš azoto, deguonies ir sieros, arba

kondensuotas biciklinis 10-narių neprisotintas heteroaromatinis žiedas, apimantis vieną arba du heteroatomus, iš kurių kiekvienas yra parinktas iš grupės, susidedančios iš azoto, deguonies ir sieros, ir

R612 yra vandenilis, 1-4C-alkilas arba hidroksi-2-4C-alkilas,

arba R611 ir R612 kartu ir įtraukiant azoto atomą, prie kurio jie yra prijungti, sudaro heterociklinį žiedą Het1, kur Het1 yra morfolinas,

arba

T2 yra 1-4C-alkilenas,

R611 yra vandenilis, 1-4C-alkilas, fenil-1-4C-alkilas arba Har1-1-4C-alkilas, kur

Har1 yra arba

monociklinis 5-narių neprisotintas heteroaromatinis žiedas, apimantis vieną, du arba tris heteroatomus,

iš kurių kiekvienas yra parinktas iš grupės, susidedančios iš azoto, deguonies ir sieros, arba
monociklinis 6-narių neprisotintas heteroaromatinis žiedas, apimantis vieną arba du azoto atomus, arba
kondensuotas biciklinis 9-narių neprisotintas heteroaromatinis žiedas, apimantis vieną, du arba tris heteroatomus, iš kurių kiekvienas yra parinktas iš grupės, susidedančios iš azoto, deguonies ir sieros, arba
kondensuotas biciklinis 10-narių neprisotintas heteroaromatinis žiedas, apimantis vieną arba du heteroatomus, iš kurių kiekvienas yra parinktas iš grupės, susidedančios iš azoto, deguonies ir sieros, ir
R612 yra vandenilis, 1-4C-alkilas arba hidroksi-2-4C-alkilas,
arba R611 ir R612 kartu ir įtraukiant azoto atomą, prie kurio jie yra prijungti, sudaro heterociklinį žiedą Het1, kur
Het1 yra morfolinas,
Aa1 yra bifenilo radikalas,
Hh1 yra bipiridilo, pirazolil-piridinilo, imidazolil-piridinilo arba piridinil-tiofenilo radikalas,
Ah1 yra piridinil-fenilo, pirazolil-fenilo arba imidazolil-fenilo radikalas,
R7 yra hidroksilas arba 2-aminofenilas,
arba jo druska.

4. Junginys, turintis formulę I pagal 1 punktą, kur
R1 yra vandenilis,
R2 yra vandenilis,
R3 yra vandenilis,
R4 yra vandenilis,
R5 yra vandenilis,
R6 yra -T1-Q1, Aa1, Hh1 arba Ah1, kur
T1 yra ryšys, arba 1-2C-alkilenas,
Q1 yra Ar1, kuriame
Ar1 yra fenilas arba R61-pakeistas fenilas, kuriame
R61 yra 1-4C-alkilas arba -T2-N(R611)R612, kuriame
arba
T2 yra ryšys,
R611 yra vandenilis, 1-4C-alkilas, fenil-1-2C-alkilas arba Har1-1-2C-alkilas, kur
Har1 yra piridinilas, benzimidazolilas, benzoksazolilas, benzofuranilas, benzotiofenilas arba indolilas, ir
R612 yra vandenilis, 1-4C-alkilas arba hidroksi-2-3C-alkilas,
arba R611 and R612 kartu ir įtraukiant azoto atomą, prie kurio jie yra prijungti, sudaro heterociklinį žiedą Het1, kur Het1 yra morfolinas, arba
T2 yra 1-2C-alkilenas,
R611 yra vandenilis, 1-4C-alkilas, fenil-1-2C-alkilas arba Har1-1-2C-alkilas, kur
Har1 yra piridinilas, benzimidazolilas, benzoksazolilas, benzofuranilas, benzotiofenilas arba indolilas, ir
R612 yra vandenilis, 1-4C-alkilas arba hidroksi-2-3C-alkilas, arba R611 ir R612 kartu ir įtraukiant azoto atomą, prie kurio jie yra prijungti, sudaro heterociklinį žiedą Het1, kur Het1 yra morfolinas,
Aa1 yra bifenilo radikalas,
Hh1 yra bipiridilo, pirazolil-piridinilo, imidazolil-piridinilo arba piridinil-tiofenilo radikalas,
Ah1 yra piridinil-fenilo, pirazolil-fenilo arba imidazolil-fenilo radikalas,
R7 yra hidroksilas arba 2-aminofenilas,
arba jo druska.

5. Junginys, turintis formulę I pagal 1 punktą, kur
R1 yra vandenilis,
R2 yra vandenilis,
R3 yra vandenilis,
R4 yra vandenilis,
R5 yra vandenilis,
R6 yra -T1-Q1, Aa1, Hh1, Ah1 arba benzilas, kur
T1 yra ryšys,
Q1 yra Ar1, kur
Ar1 yra fenilas arba R61-pakeistas fenilas, kur
R61 yra 1-4C-alkilas arba -T2-N(R611)R612, kur
arba
T2 yra ryšys,
R611 yra 1-4C-alkilas ir
R612 yra 1-4C-alkilas,
arba
T2 yra 1-2C-alkilenas,
R611 yra vandenilis, 1-4C-alkilas, fenil-1-2C-alkilas arba Har1-1-2C-alkilas, kur
Har1 yra piridinilas arba indolilas, ir
R612 yra vandenilis, 1-4C-alkilas arba hidroksi-2-3C-alkilas,
arba R611 ir R612 kartu ir įtraukiant azoto atomą, prie kurio jie yra prijungti, sudaro heterociklinį žiedą Het1, kur
Het1 yra morfolinas,
Aa1 yra 1,1'-bifen-4-il arba 1,1'-bifen-3-il,
Hh1 yra piridinil-tiofenilo radikalas,
Ah1 yra 3-(piridinil)-fenilo, 3-(pirazolil)-fenilo, 4-(piridinil)-fenilo arba 4-(pirazolil)-fenilo radikalas,
R7 yra hidroksilas, arba 2-aminofenilas,
arba jo druska.

6. Junginys, turintis formulę I pagal 1 punktą, kur
R1 yra vandenilis,
R2 yra vandenilis,
R3 yra vandenilis,
R4 yra vandenilis,
R5 yra vandenilis,
R6 yra -T1-Q1 Aa1, Hh1, Ah1 arba benzilas, kur
T1 yra ryšys,
Q1 yra Ar1, kur
Ar1 yra fenilas, 3-(R61)-fenilas arba 4-(R61)-fenilas, kur

R61 yra metilas arba -T2-N(R611)R612, kur
arba
T2 yra ryšys,
R611 yra metilas, and
R612 yra metilas,
arba
T2 yra metilenas,
R611 yra vandenilis, metilas, izobutilas, benzilas, Har1-metilas arba 2-(Har1)-etilas, kur
Har1 yra piridinilas arba indolilas, ir
R612 yra vandenilis, metilas arba 2-hidroksi-etilas,
arba R611 and R612 kartu ir įtraukiant azoto atomą, prie kurio jie yra prijungti, sudaro a heterociklinį žiedą Het1, kur
Het1 yra morfolinas,
Aa1 yra 1,1'-bifen-4-ilas arba 1,1'-bifen-3-ilas,
Hh1 yra piridinil-tiofenilo radikalas,
Ah1 yra 3-(piridinil)-fenilo, 3-(pirazolil)-fenilo, 4-(piridinil)-fenilo arba 4-(pirazolil)-fenilo radikalas,
R7 yra hidroksilas arba 2-aminofenilas,
arba jo druska.

7. Junginys, turintis formulę I pagal 1 punktą, kur
R1 yra vandenilis,
R2 yra vandenilis,
R3 yra vandenilis,
R4 yra vandenilis,
R5 yra vandenilis,
R6 yra -T1-Q1, Aa1, Hh1, Ah1 arba benzilas, kur
T1 yra ryšys,
Q1 yra Ar1, kur
Ar1 yra fenilas, 3-(R61)-fenilas, arba 4-(R61)-fenilas, kur
R61 yra metilas arba -T2-N(R611)R612, kur
arba
T2 yra ryšys,
R611 yra metilas, ir
R612 yra metilas,
arba
T2 yra metilenas,
R611 yra vandenilis, metilas, izobutilas, benzilas, Har1-metilas arba 2-(Har1)-etilas, kur
Har1 yra piridin-3-ilas, piridin-4-ilas, indol-2-ilas, indol-3-ilas arba indol-5-ilas, ir
R612 yra vandenilis, metilas arba 2-hidroksi-etilas,
arba R611 ir R612 kartu ir įtraukiant azoto atomą, prie kurio jie yra prijungti, sudaro heterociklinį žiedą Het1, kur
Het1 yra morfolinas,
Aa1 yra 1,1'-bifen-4-ilas arba 1,1'-bifen-3-ilas,
Hh1 yra 5-(piridin-2-il)-tiofen-2-ilas,
Ah1 yra 3-(piridin-3-il)-fenilas, 3-(piridin-4-il)-fenilas, 3-(pirazol-1-il)-fenilas, 3-(1H-pirazol-4-il)-fenilas, 4-(piridin-3-il)-fenilas, 4-(piridin-4-il)-fenilas, 4-(pirazol-1-il)-fenilas arba 4-(1H-pirazol-4-il)-fenilas,
R7 yra hidroksilas arba 2-aminofenilas,
arba jo druska.

8. Junginys, turintis formulę I pagal 1 punktą, kur
R1 yra vandenilis,
R2 yra vandenilis,
R3 yra vandenilis,
R4 yra vandenilis,
R5 yra vandenilis,
R6 yra -T1-Q1, Aa1, Hh1, Ah1 arba benzilas, kur
T1 yra ryšys,
Q1 yra Ar1, kur
Ar1 yra fenilas, 3-(R61)-fenilas arba 4-(R61)-fenilas, kur
R61 yra metilas arba -T2-N(R611)R612, kur
arba
T2 yra ryšys,
R611 yra metilas, ir
R612 yra metilas,
arba
T2 yra metilenas,
R611 yra vandenilis, izobutilas, benzilas, Har1-metilas arba 2-(Har1)-etilas, kur
Har1 yra piridin-3-ilas, piridin-4-ilas, indol-2-ilas, indol-3-ilas arba indol-5-ilas, ir
R612 yra vandenilis,
arba
T2 yra metilenas,
R611 yra metilas arba 2-(Har1)-etilas, kur
Har1 yra indol-2-ilas, ir
R612 yra metilas,
arba
T2 yra metilenas,
R611 yra 2-(Har1)-etilas, kur
Har1 yra indol-2-ilas, ir
R612 yra 2-hidroksi-etilas,
arba
T2 yra metilenas, ir
R611 ir R612 kartu ir įtraukiant azoto atomą, prie kurio jie yra prijungti, sudaro heterociklinį žiedą Het1, kur
Het1 yra morfolinas,
Aa1 yra 1,1'-bifen-4-ilas arba 1,1'-bifen-3-ilas,
Hh1 yra 5-(piridin-2-il)-tiofen-2-ilas,
Ah1 yra 3-(piridin-3-il)-fenilas, 3-(piridin-4-il)-fenilas, 3-(pirazol-1-il)-fenilas, 3-(1H-pirazol-4-il)-fenilas, 4-(piridin-3-il)-fenilas, 4-(piridin-4-il)-fenilas, 4-(pirazol-1-il)-fenilas arba 4-(1H-pirazol-4-il)-fenilas,
R7 yra hidroksilas,
arba jo druska.

9. Junginys, turintis formulę I pagal 1 punktą, kur
R1 yra vandenilis,
R2 yra vandenilis,
R3 yra vandenilis,
R4 yra vandenilis,

R5 yra vandenilis,
R6 yra -T1-Q1, Aa1, Hh1, Ah1 arba benzilas, kur
T1 yra ryšys,
Q1 yra Ar1, kur
Ar1 yra fenilas, 3-(R61)-fenilas, arba 4-(R61)-fenilas, kur
R61 yra metilas arba -T2-N(R611)R612, kur
arba
T2 yra ryšys,
R611 yra metilas, ir
R612 yra metilas,
arba
T2 yra metilenas,
R611 yra vandenilis, izobutilas, benzilas, Har1-metilas arba 2-(Har1)-etilas, kur
Har1 yra piridin-3-ilas, piridin-4-ilas, indol-3-ilas arba indol-5-ilas, ir
R612 yra vandenilis,
arba
T2 yra metilenas,
R611 yra metilas arba 2-(Har1)-etilas, kur
Har1 yra indol-2-ilas, ir
R612 yra metilas,
arba
T2 yra metilenas,
R611 yra 2-(Har1)-etilas, kur
Har1 yra indol-2-ilas, ir
R612 yra 2-hidroksi-etilas,
arba
T2 yra metilenas, ir
R611 ir R612 kartu ir įtraukiant azoto atomą, prie kurio jie yra prijungti, sudaro heterociklinį žiedą Het1, kur
Het1 yra morfolinas,
Aa1 yra 1,1'-bifen-4-ilas arba 1,1'-bifen-3-ilas,
Hh1 yra 5-(piridin-2-il)-tiofen-2-ilas,
Ah1 yra 3-(piridin-3-il)-fenilas, 3-(piridin-4-il)-fenilas. 3-(pirazol-1-il)-fenilas, 3-(1H-pirazol-4-il)-fenilas, 4-(piridin-3-il)-fenilas, 4-(piridin-4-il)-fenilas, 4-(pirazol-1-il)-fenilas arba 4-(1H-pirazol-4-il)-fenilas,
R7 yra 2-aminofenilas,
arba jo druska.

10. Junginys, turintis formulę I pagal 1 punktą, kur
R1 yra vandenilis,
R2 yra vandenilis,
R3 yra vandenilis,
R4 yra vandenilis,
R5 yra vandenilis,
R6 yra -T1-Q1, arba bifenilas, kur
T1 yra ryšys, arba 1-2C-alkilenas,
Q1 yra Ar1, kur
Ar1 yra fenilas, arba R61-pakeistas fenilas, kur
R61 yra 1-4C-alkilas, arba -T2-N(R611)R612, kur
T2 yra ryšys, arba 1-2C-alkilenas,
R611 yra 1-4C-alkilas, arba Har1-1-2C-alkilas, kur
Har1 yra benzimidazolilas, arba indolilas,
R612 yra 1-4C-alkilas,
R7 yra hidroksilas, arba 2-aminofenilas,
arba jo druska.

11. Junginys, turintis formulę I pagal 1 punktą, kur
R1 yra vandenilis,
R2 yra vandenilis,
R3 yra vandenilis,
R4 yra vandenilis,
R5 yra vandenilis,
R6 yra -T1-Q1, bifenilas arba benzilas, kur
T1 yra ryšys,
Q1 yra Ar1, kur
Ar1 yra R61-pakeistas fenilas, kur
R61 yra metilas, dimetilamino arba-T2-N(R611)R612, kur
T2 yra metilenas,
R611 yra metilas arba 2-(indol-2-il)etilas,
R612 yra metilas,
R7 yra hidroksilas, arba 2-aminofenilas,
arba jo druska.

12. Junginys, turintis formulę I pagal 1 punktą, kur
R1 yra vandenilis,
R2 yra vandenilis,
R3 yra vandenilis,
R4 yra vandenilis,
R5 yra vandenilis,
R6 yra Ar1, kuriame
Ar1 yra bet kuris, parinktas iš grupės, susidedančios iš
3-metil-fenilo,
4-metil-fenilo,
3-dimetilamino-fenilo,
4-dimetilamino-fenilo,
3-aminometil-fenilo,
4-aminometil-fenilo,
3-(morpholin-4-il-metil)-fenilo,
4-(morpholin-4-il-metil)-fenilo,
3-(N-benzilamino-metil)-fenilo,
3-(N-izobutilamino-metil)-fenilo,
4-(N-benzilamino-metil)-fenilo,
4-(N-izobutilamino-metil)-fenilo,
3-[N-(piridin-3-il-metil)amino-metil]-fenilo,
3-[N-(piridin-4-il-metil)amino-metil]-fenilo,
3-(N-(indol-5-il-metil)amino-metil]-fenilo,
3-[N-(indol-3-il-metil)amino-metil]-fenilo,
4-[N-(piridin-3-il-metil)amino-metil]-fenilo,
4-[N-(piridin-4-il-metil)amino-metil]-fenilo,
4-[N-(indol-5-il-metil)amino-metil]-fenilo,
4-[N-(indol-3-il-metil)amino-metil]-fenilo,
3-(N,N-dimetilamino-metil)-fenilo,

4-(N,N-dimetilamino-metil)-fenilo,

3-{N,N-[2-(indol-2-il)-etil]-metil-amino-metil}-fenilo,

4-{N,N-[2-(indol-2-il)-etil]-metil-aminometil}-fenilo, ir

3-(N,N-[2-(indol-2-il)-etil]-(2-hidroksietil)-amino-metil)-fenilo, ir

4-{N,N-[2-(indol-2-il)-etil]-(2-hidroksietil)-amino-metil}-fenilo, ir

R7 yra hidroksilas,

arba jo druska.

13. Junginys, turintis formulę I pagal 1 punktą, kuris yra parinktas iš

1. (E)-N-hidroksi-3-[1-(toluen-4-sulfonil)-1-H-pirol-3-il]-akrilamido

2. N-hidroksi-3-(1-fenilmetansulfonil-1H-pirol-3-il)-akrilamido

3. (E)-3-[1-(bifenil-4-sulfonil)-1H-pirol-3-il)-N-hidroksi-akrilamido

4. (E)-3-[1-(4-dimetilamino-benzensulfonil)-1H-pirol-3-il]-N-hidroksi-akrilamido

5. (E)-N-(2-amino-fenil)-3-[1-(toluen-4-sulfonil)-1H-pirol-3-il]-akrilamido

6. (E)-N-(2-amino-fenil)-3-(1-fenilmetansulfonil-1H-pirol-3-il)-akrilamido

7. (E)-N-(2-amino-fenil)-3-[1-(bifenil-4-sulfonil)-1H-pirol-3-il]-akrilamido

8. (E)-N-(2-amino-fenil)-3-[1-(4-dimetilamino-benzensulfonil)-1H-pirol-3-il]-akrilamido

9. (E)-N-hidroksi-3-(1-[4-(([2-(1H-indol-2-il)-etil]-metil-amino)-metil)-benzensulfonil]-1H-pirol-3-il)-akrilamido

10. (E)-3-[1-(4-dimetilaminometil-benzensulfonil)-1H-pirol-3-il]-N-hidroksi-akrilamido

11. (E)-N-hidroksi-3-[1-(4-{[(piridin-3-ilmetil)-amino]-metil}-benzensulfonil)-1H-pirol-3-il]-akrilamido

12. (E)-N-hidroksi-3-[1-(4-{[(1H-indol-3-ilmetil)-amino]-metil}-benzensulfonil)-1H-pirol-3-il]-akrilamido

13. (E)-3-{1-[4-(benzilamino-metil)-benzensulfonil]-1H-pirol-3-il}-N-hidroksi-akrilamido

14. (E)-N-hidroksi-3-{1-(4-(izobutilamino-metil)-benzensulfonil)-1H-pirol-3-il}-akrilamido

15. (E)-N-hidroksi-3-[1-(4-{[(1H-indol-5-ilmetil)-amino]-metil}-benzensulfonil)-1H-pirol-3-il]-akrilamido

16. (E)-N-hidroksi-3-[1-(4-{[(piridin-4-ilmetil)-amino]-metil}-benzensulfonil)-1H-pirol-3-il]-akrilamido

17. (E)-3-[1-(4-aminometil-benzensulfonil)-1H-pirol-3-il]-N-hidroksi-akrilamido

18. (E)-N-hidroksi-3-[1-(4-piridin-4-il-benzensulfonil)-1H-pirol-3-il]-akrilamido

19. (E)-N-hidroksi-3-{1-[4-(1H-pyrazol-4-il)-benzensulfonil]-H-pirol-3-il}-akrilamido

20. (E)-N-(2-amino-fenil)-3-[1-(4-piridin-4-il-benzensulfonil)-1H-pirol-3-il]-akrilamido

21. (E)-N-(2-amino-fenil)-3-[1-(4-piridin-3-il-benzensulfonil)-1H-pirol-3-il]-akrilamido

22. (E)-N-(2-amino-fenil)-3-{1-[4-(1H-pirazol-4-il)-benzensulfonil]-1H-pirol-3-il}-akrilamido

23. (E)-3-[1-(bifenil-3-sulfonil)-1H-pirol-3-il]-N-hidroksi-akrilamido

24. (E)-N-hidroksi-3-[1-(5-piridin-2-il-tiofen-2-sulfonil)-1H-pirol-3-il]-akrilamido

25. (E)-N-hidroksi-3-[1-(4-pirazol-1-il-benzensulfonil)-1H-pirol-3-il]-akrilamido

26. (E)-N-(2-amino-fenil)-3-[1-(5-piridin-2-il-tiofen-2-sulfonil)-1H-pirol-3-il]-akrilamido

27. (E)-N-hidroksi-3-[1-(4-morfolin-4-ilmetil-benzensulfonil)-1H-pirol-3-il]-akrilamido

28. (E)-N-hidroksi-3-{1-[4-({(2-hidroksi-etil)-[2-(1H-indol-2-il)-etil]-amino}-metil)-benzen-sulfonil]-1Hpirol-3-il}-akrilamido

29. (E)-N-hidroksi-3-[1-(3-piridin-4-il-benzensulfonil)-1H-pirol-3-il]-akrilamido

30. (E)-N-(2-amino-fenil)-3-[1-(3-piridin-4-il-benzensulfonil)-1H-pirol-3-il]-akrilamido

31. (E)-N-(2-amino-fenil)-3-[1-(3-piridin-3-il-benzensulfonil)-1H-pirol-3-il]-akrilamido

32. (E)-N-hidroksi-3-{1-[3-(1H-pirazol-4-il)-benzensulfonil]-1H-pirol-3-il}-akrilamido ir

33. (E)-N-(2-amino-fenil)-3-{1-[3-(1H-pirazol-4-il)-benzensulfonil]-1H-pirol-3-il)-akrilamido, arba jo druskos.

14. Junginys, turintis formulę I pagal bet kurį iš 1-13 punktą, arba farmakologiškai toleruojama jo druska, skirti naudoti ligų gydymui.

15. Farmacinė kompozicija, apimanti vieną arba daugiau I formulės junginių pagal bet kurį iš 1-13 punktą, arba farmakologiškai toleruojamų jų druskų, kartu su įprastais farmaciniais uižpildais ir (arba) nešikliais.

16. Junginio, turinčio formulę I pagal bet kurį iš 1-13 punktą arba farmakologiškai toleruojamos jo druskos panaudojimas gamyboje farmacinės kompozicijos, skirtos gydymui ligų, reaktyvių arba jautrių histono deacetilazės aktyvumo inhibavimo atžvilgiu.

17. Junginio, turinčio formulę I pagal bet kurį iš 1-13 punktą arba farmakologiškai toleruojamos jo druskos panaudojimas gamyboje farmacinės kompozicijos, skirtos ląstelinės neoplazijos, apimančios gėrybinę ir piktybinę neoplaziją, gydymui.

18. Panaudojimas pagal 17 punktą, kur piktybinė neoplazija yra parinkta iš kietųjų navikų, hematologinių navikų ir paveldėto vėžio, apimančių krūties, pūslės, kaulų, smegenų, centrinės ir periferinės nervų sistemos, tiesiosios žarnos, endokrinių liaukų, apimančių skydliaukę ir antinksčių žievę, stemplės, endometriumo, lytinių ląstelių, galvos ir kaklo, inkstų, kepenų, plaučių, gerklų ir ryklės, mezoteliomos, kiaušidžių, kasos, prostatos, išangės, inksto, plonųjų žarnų, minkštųjų audinių, varpos, skrandžio, odos, gimdos, makšties ir išorinių lytinių organų, retinoblastomos ir Wilms'o navikų, ūmių ir vangių leukemijos ir limfomos formų, ne-Hodžkinso ligos, lėtinės ir ūmios mieloidinės leukemijos (CML/AML), ūmios limfoblastinės leukemijos (ALL),

Hodžkinso ligos, daygybinės mielomos, T-ląstelių limfomos, mielodisplastinio sindromo, plazmos ląstelių neoplazijos, para-neoplastinio sindromo, nežinomos pirminės lokalizacijos vėžio ir su AIDS susijusių supiktybėjimų.

19. Junginio, turinčio formulę I pagal bet kurį iš 1-13 punktą arba farmakologiškai toleruojamos jo druskos panaudojimas gamyboje farmacinės kompozicijos, skirtos gydymui ligos, skirtingos nei ląstelinė neoplazija ir jautrios histondeacetilazės inhibitoriaus terapijos atžvilgiu.

20. Panaudojimas pagal 19 punktą, kur nepiktybinė liga yra parinkta iš grupės, apimančios artropatijas ir osteopatologines būkles, tokias kaip reumatoidinis artritas, osteoartritas, podagra, poliartritas ir psoriazinis artritas, sisteminė raudonoji vilkligė, lygiųjų raumenų ląstelių proliferacija, įskaitant karujagyslių proliferaciniu sutrikimus, aterosklerozę ir restenozę, uždegimines būkles ir odos būkles, tokias kaip opinis kolitas, Krono liga, alerginis rinitas, alerginis dermatitas, cistinė fibrozė, lėtinis bronchitas ir astma, endometriozę, gimdos fibroidus, endometrinę hiperplaziją ir gėrybinę prostatos hiperplaziją, širdies disfunkciją, imunosupresinę būklę, kaip ŽIV infekcijos, neuropatologinius sutrikimus, tokius kaip Parkinsono liga, Alchaimerio liga ir su poligliutaminu susiję sutrikimai, patologines būkles, pasiduodančias gydymui stiprinant endogeninę genų raišką, taip pat stiprinant transgeninę raišką genų terapijoje.

---

(51) Int.Cl. ***C07D 213/74*** (2006.01)
A61K 31/44 (2006.01)
A61K 31/50 (2006.01)
A61K 31/53 (2006.01)
A61K 31/421 (2006.01)
A61K 31/426 (2006.01)
A61K 31/4427 (2006.01)
A61K 31/4965 (2006.01)
A61K 31/497 (2006.01)
A61K 31/501 (2006.01)
A61K 31/505 (2006.01)
C07D 213/73 (2006.01)
C07D 213/76 (2006.01)

(11) **2402317**
(96) 11158216.9
(96) 2007 03 28
(97) 2012 01 04
(97) 2013 07 03
(30) 787859 P, 2006 03 31, US

(72) Serrano-Wu, Michael H, US
Kwak, Young-Shin, US
Liu, Wenming, US
(73) Novartis AG, 4056 Basel, CH
(74) Jurga PETNIŪNAITĖ, 51, AAA Law, J.Jasinskio g. 16A, LT-03163 Vilnius, LT

(54) DGAT inhibitorius

Apibrėžties punktai: 15, brėžiniai: 0.

(57) 1. (4-{4-[5-(3-Fluor-fenilamino)-piridin-2-il]-fenil}-cikloheksil)-acto rūgštis arba farmaciniu požiūriu priimtina jos druska.

2. Junginys pagal 1 punktą, vaizduojamas šia struktūrine formule:

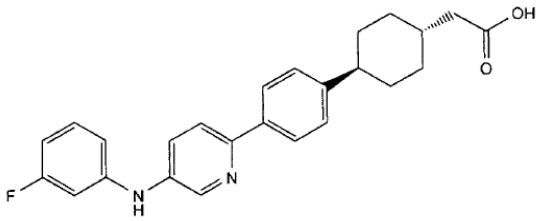

arba farmaciniu požiūriu priimtina jo druska.

3. {4-[4-(5-Nitro-piridin-2-il)-fenil]-cikloheksil}-acto rūgšties metilo esteris arba jo druska.

4. {4-[4-(5-Amino-piridin-2-il)-fenil]-cikloheksil}-acto rūgšties metilo esteris arba jo druska.

5. (4-{4-[5-(3-Fluor-fenilamino)-piridin-2-il]-fenil}-cikloheksil)-acto rūgšties metilo esteris arba jo druska.

6. Junginio pagal 3 punktą arba jo druskos gavimo būdas, apimantis $Pd(PPh_3)_4$ katalizatoriaus pridėjimą į 2-brom-5-nitropiridiną ir {4-[4-(4,4,5,5-tetrametil-[1,3,2]dioksaborolan-2-il)-fenil]-cikloheksil}-acto rūgšties metilo esterį.

7. Junginio pagal 4 punktą arba jo druskos gavimo būdas, apimantis paladžio ant anglies ir amonio formiato pridėjimą į {4-[4-(5-nitro-piridin-2-il)-fenil]-cikloheksil}-acto rūgšties metilo esterį.

8. Junginio pagal 5 punktą arba jo druskos gavimo būdas, apimantis piridino, vario (II) acetato ir 4 Å molekulinių sietų pridėjimą į {4-[4-(5-amino-piridin-2-il)-fenil]-cikloheksil}-acto rūgšties metilo esterį.

9. Junginio pagal 1 punktą arba jo druskos gavimo būdas, apimantis LiOH pridėjimą į (4-{4-[5-(3-fluor-fenilamino)-piridin-2-il]-fenil}-cikloheksil)-acto rūgšties metilo esterį.

10. Farmacinė kompozicija, apimanti junginį pagal 1 punktą arba farmaciniu požiūriu priimtiną jo druską ir farmaciniu požiūriu priimtiną nešiklį arba užpildą.

11. Farmacinė kompozicija, apimanti terapiškai efektyvų kiekį junginio pagal 1 punktą arba farmaciniu požiūriu priimtinos jo druskos derinyje su terapiškai efektyviu kiekiu dar vieno terapinio agento.

12. Farmacinis derinys, apimantis:

i) junginį pagal 1 punktą arba farmaciniu požiūriu priimtiną jo druską

ii) bent vieną junginį, parinktą iš

a) antidiabetinių agentų,

b) hipolipideminių agentų,

c) agentų nuo nutukimo,

d) anti-hipertenzinių agentų,

e) peroksisomos proliferatoriaus-aktyvatoriaus receptorių agonistų.

13. Junginys pagal 1 punktą arba farmaciniu požiūriu priimtina jo druska, skirti naudoti kaip vaistas.

14. Junginys pagal 1 punktą arba farmaciniu požiūriu priimtina jo druska, skirtas naudoti nutukimo, diabeto, bulimijos, X sindromo, atsparumo insulinui, hipoglikemijos, hiperglikemijos, hiperurikemijos, hiperinsulinemijos, hipercholesterolemijos, hiperlipidemijos, dislipidemijos, mišrios dislipidemijos, hipertrigliceridemijos, pankreatito ir nealkoholinės suriebėjusių kepenų ligos, aterosklerozės, arteriosklerozės, ūmaus širdies nepakankamumo, širdies nepakankamumo dėl sąstovio reiškinių, koronarinių arterijų ligos, kardiomiopatijos, miokardo infarkto, krūtinės anginos, hipertenzijos, hipotenzijos, insulto, išemijos, išeminio reperfuzijos pažeidimo, aneurizmos, restenozės ir kraujagyslių stenozės gydyme.

15. Junginys pagal 1 punktą arba farmaciniu požiūriu priimtina jo druska, skirtas naudoti 2 tipo diabeto gydyme.

---

(51) Int.Cl. ***C07D 213/80*** (2006.01)
A61K 31/455 (2006.01)
A61P 37/00 (2006.01)

(11) **2406225**

(96) 10708932.8

(96) 2010 03 11

(97) 2012 01 18

(97) 2013 06 26

(86) PCT/EP2010/001550

(86) 2010 03 11

(87) WO 2010/102826

(87) 2010 09 16

(30) 09382031, 2009 03 13, EP

(72) PEREZ GARCIA, Juan, Bautista, ES
CARRERA CARRERA, Francesc, ES
GARCIA MARTIN, Digna, José, ES
BOIX BERNARDINI, Maria, Carmen, ES

(73) Almirall S.A., 08022 Barcelona, ES

(74) Reda ŽABOLIENĖ, 7, Advokatės Redos Žabolienės kontora METIDA, Verslo centras VERTAS, Gynėjų g. 16, LT-01109 Vilnius, LT

(54) Aminų prijungimo druskos, kuriose yra hidroksilo ir (arba) karboksilo grupės su amino nikotino rūgšties dariniais kaip DHODH inhibitoriai

Apibrėžties punktai: 15, brėžiniai: 0.

(57) 1. Farmaciškai priimtina (i) amino, turinčio vieną ar daugiau hidroksilo ir (arba) karboksilo grupių su (ii) amino nikotino rūgšties dariniu kristalinė prijungimo druska, kurios formulė (I):

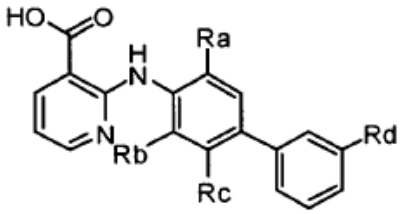

kurioje:

Ra, Rb, Rc ir Rd nepriklausomai atitinka grupes, parinktas iš vandenilio atomų, halogenų atomų, C1-4 alikilo grupių, kurios gali būti pasirinktinai pakeičiamos 1, 2 ar 3 pakaitalais, parinktais iš halogenų atomų ir hidroksilo grupių ir C1-4 alkoksilo grupių, kurios gali būti pasirinktinai pakeičiamos 1, 2 ar 3 pakaitalais, parinktais iš halogenų atomų ir hidroksilo grupių

ir farmaciniu požiūriu priimtini jų solvatai.

2. Druska pagal 1 punktą, kurioje amino nikotino rūgšties darinyje, kurio formulė (I):

- Ra atitinka grupę, parinktą iš halogenų atomų ir C1-4 alkoksilo grupių, kurios gali būti pasirinktinai pakeičiamos 1, 2 ar 3 pakaitalais, parinktais iš halogenų atomų ir hidroksilo grupių ir (arba)

- Rb atitinka grupę, parinktą iš vandenilio atomų ir halogenų atomų; ir (arba)

- Rc atitinka grupę, parinktą iš vandenilio atomų ir C1-4 alkilo grupių, kurios gali būti pasirinktinai pakeičiamos 1, 2 arba 3 pakaitalais, parinktais iš halogenų atomų ir hidroksilo grupių; ir (arba)

- Rd atitinka grupę, parinktą iš vandenilio atomų ir C1-4 alkoksilo grupių, kurios gali būti pasirinktinai pakeičiamos 1, 2 ar 3 pakaitalais, parinktais iš halogenų atomų ir hidroksilo grupių.

3. Druska pagal 1 punktą, kurioje amino nikotino rūgšties darinyje, kurio formulė (I), Ra atitinka grupę, parinktą iš halogenų atomų ir C1-4 alkoksilo grupių, kurios gali būti pasirinktinai pakeičiamos 1, 2 arba 3 pakaitalais, parinktais iš halogenų atomų ir hidrokslilo grupių; Rb reiškia grupę, parinktą iš vandenilio atomų ir halogenų atomų,

Rc atitinka grupę, parinktą iš halogenų atomų ir C1-4 alkilo grupių, kurios gali būti pasirinktinai pakeičiamos 1, 2 arba 3 pakaitalais, parinktais iš halogenų atomų ir hidroksilo grupių ir Rd atitinka grupę, parinktą iš vandenilio atomų ir C1-4 alkoksilo grupių, kurios gali būti pasirinktinai pakeičiamos 1, 2 arba 3 pakaitalais, parinktais iš halogenų atomų ir hidroksilo grupių.

4. Druska pagal bet kuriuos ankstesnius punktus, kurioje aminas yra parinktas iš grupės, kurią sudaro L-argininas, deanolis, dietanolaminas, dietiletanolaminas, etanolaminas, megliuminas, 2-morfolin-etanolis, 1-(2-hidroksietil)-pirolidinas, trietanolaminas ir trometaminas, pirmiausia iš grupės, kurią sudaro L-argininas, dietanolaminas, megliuminas, trietanolaminas ir trometaminas.

5. Druska pagal bet kuriuos ankstesnius punktus, kurioje aminas turi dvi ar daugiau hidroksilo ir/arba vieną ar daugiau karboksilo grupių.

6. Druska pagal 1 punktą, kurioje aminas turi vieną ar daugiau hidroksilo grupių, geriau dvi ar daugiau hidroksilo grupių.

7. Druska pagal 6 punktą, kurioje aminas yra aprinktas iš grupės, kurią sudaro deanolas, dietanolaminas, dietiletanolaminas, etanolaminas, megliuminas, 2-morfolin-etanolis, 1-(2-hidroksietil)-pirolidinas, trietanolaminas ir trometaminas; pirmiausia, kai aminas būtų pasirenkamas iš grupės, kurią sudaro dietanolaminas, megliuminas, trietanolaminas ir trometaminas; pirmiausia iš grupės, kurią sudaro megliuminas ir trometaminas.

8. Druska pagal 1 punktą, kurioje aminas turi vieną ar daugiau karboksilo grupių, geriau kurioje aminas yra L-argininas.

9. Druska pagal 1 punktą, kurioje aminas parenkamas iš grupės, kurią sudaro megliuminas ir trometaminas ir amino nikotino rūgšties darinyje, kurio formulė (I), R^a atitinka grupę, parinktą iš halogenų atomų ir C1-2 alkoksilo grupių, kurios gali būti pasirinktinai pakeičiamos 1, 2 arba 3halogenų atomais; Rb atitinka grupę, parinktą iš vandenilio atomų ir halogenų atomų, Rc atitinka grupę, parinktą iš vandenilio atomų ir C1-2 alkilo grupių, kurios gali būti pasirinktinai pakeičiamos 1, 2 ar 3 pakaitalais, parinktais iš halogenų atomų ir hidroksilo grupių; ir Rd atitinka grupę, parinktą iš vandenilio atomų ir C1-2 alkoksilo grupių, kurios gali būti pasirinktinai pakeičiamos 1, 2 arba 3 pakaitalais, parinktais iš halogenų atomų ir hidroksilo grupių.

10. Druska pagal 1 punktą, kurioje aminas yra L-argininas ir amino nikotino rūgšties darinyje, kurio formulė (I) Ra atitinka grupę, parinktą iš halogenų atomų ir C1-2 alkoksilo grupių, kurios gali būti pasirinktinai pakeičiamos 1, 2 arba 3 halogenų atomais; Rb atitinka grupę, parinktą iš vandenilio atomų ir halogenų atomų, Rc atitinka grupę, parinktą iš vandenilio atomų ir C1-2 alkilo grupių, kurios gali būti pasirinktinai pakeičiamos 1, 2 arba 3 pakaitalais, parinktais iš halogenų atomų ir hidroksilo grupių; ir Rd atitinka grupę, parinktą iš vandenilio atomų ir C1-2 alkoksilo grupių, kurios gali būti pasirinktinai pakeičiamos 1, 2 arba 3 pakaitalais, parinktais iš halogenų atomų ir hidroksilo grupių.

11. Druska pagal 1 punktą, parinkta iš grupės, kurią sudaro:

2-{[3'-etoksi-3-(trifluorometoksi)-1,1'-bifenil-4-il] amino}nikotino rūgštis, megliumino druska,

2-[(3,5-difluoro-2-metil-1,1'-bifenil-4-il)amino]nikotino rūgštis, megliumino druska,

2-[(3,5-difluoro-2-metil-1,1'-bifenil-4-il)amino]nikotino rūgštis, trometamino druska,

2-[(3,5-difluoro-3'-metoksi-1,1'-bifenil-4-il)amino] nikotino rūgštis, megliumino druska,

2-[(3,5-difluoro-3'-metoksi-1,1'-bifenil-4-il)amino] nikotino rūgštis, trometamino druska,

2-[(3,5-difluoro.3'-metoksi-1,1'-bipfenil-4-il)amino] nikotino rūgštis, L-arginino druska

ir farmaciškai priimtini jų solvatai.

12. Farmacinė kompozicija, apimanti druskos pagal bet kurį ankstesnį punktą terapiniu požiūriu veiksmingą kiekį, farmaciniu požiūriu priimtiną nešiklį ir pasirinktinaivieno arba daugiau kitų terapinių agentų terapiniu požiūriu veiksmingą kiekį, kur kitas terapinis agentas yra parinktas iš:

a) anti-TNF-alfa monokloninių antikūnų, kaip infliksimabas, certolizumabo pegolis, golimumabas, adalimumabas ir „Applied Molecular Evolution" AME-527,

b) TNF-alfa antagonistų, kaip etanerceptas, lenerceptas, onerceptas ir pegsunerceptas,

c) kalcineurino (PP-2B) inhibitorių / INS raiškos inhibitorių, kaip ciklosporinas A, takrolimas ir „Isotechnika" ISA-247,

d) IL-1 receptorių antagonistų, kaip anakinra ir „Amgen" AMG-719,

e) anti-CD20 monokloninių antikūnų, kaip rituksimabas, ofatumumabas, okrelizumabas ir „Trubion Pharmaceuticals" TRU-015,

f) p38 inhibitorių, kaip AMG-548 („Amgen"), ARRY-797 („Array Biopharma"), chlormetiazolo edisilatas, doramapimodas, PS-540446 (BMS), SB-203580, SB-242235, SB-235699, SB-281832, SB-681323, SB-856553 (visi „GlaxoSmithKline"), KC-706 („Kemia"), LEO-1606, LEO-15520 (visi „Leo"), SC-80036, SD-06 (visi „Pfizer"), RWJ-67657 („R.W. Johnson"), RO-3201195, RO-4402257 (visi „Roche"), AVE-9940 („Aventis"), SCIO-323, SCIO-469 (visi „Scios"), TA-5493 („Tanabe Seiyaku") ir VX-745 ir VX-702 (visi „Vertex"),

g) NF-kappaB (NFKB) aktyvinimo inhibitorių, kaip sulfasalazinas ir iguratimodas,

h) dihidrofolato reduktazės (DHFR) inhibitorių, kaip metotreksatas, aminopterinas „Chelsea" CH-1504,

n) JAK3 inhibitorių, kaip „Pfizer" CP690550 (tasocitinibas),

p) MEK inhibitorių, kaip ARRY-142886, ARRY-438162 (visi „Array Biopharma"), AZD-6244 („Astra-Zeneca"), PD-098059, PD-0325901 (visi „Pfizer"),

r) S1 P1 agonistų, kaip fingolimodas, „Sankyo“ CS-0777 ir „Actelion“ R-3477,

hh) beta 1 interferoną sudarančių interferonų, kaip „Biogen Idec“ avoneksas, „CinnaGen“

„CinnoVex“ ir „EMD Serono“ „Rebif“, ir beta interferono, kaip „Schering“ betaferonas ir „Berlex“ betaseronas, (ii) imunomoduliatorių, kaip „Biogen Idec/Fumapharm AG“ BG-12 (fumaro rūgšties darinys); lakvinimodo („Teva“ ir „Active Biotech“) arba glatiramero acetato („Teva“), ir

(jj) adenozino aminohidrolazės inhibitorių, kaip „Merck Serono“ kladribinas.

13. Derinys, apimantis druską pagal bet kurį iš 1-11 punktų ir vieną ar daugiau kitų terapinių agentų, parinktų iš medžiagų nuo a) iki jj) pagal 12 punktą.

14. Druska pagal bet kurį iš 1-11 punktų, farmacinė kompozicija pagal 12 punktą arba derinys pagal 13 punktą, skirti gydyti patologinę būklę arba ligą, kurią palengvina dihidroorotato dehidrogenazės slopinimas, kai patologinė būklė ar liga pirmiausia yra reumatoidinis artritas, žvynelinis artritas, ankilozinis spondilitas, išsėtinė sklerozė, Vegenerio granulamatozė, sisteminė raudonoji vilkligė, žvynelinė ir sarkoidozė.

15. Druskos pagal bet kurį iš 1-11 punktų, farmacinės kompozicijos pagal 12 punktą arba derinio pagal 13 punktą panaudojimas vaisto, kuris skirtas gydyti patologinę būklę arba ligą pagal 14 punktą, gamybai.

---

(51) Int.Cl. ***C07D 213/82*** (2006.01)
A61P 3/06 (2006.01)
A61K 31/465 (2006.01)

(11) **2475645**

(96) 10749873.5

(96) 2010 09 08

(97) 2012 07 18

(97) 2013 07 03

(86) PCT/EP2010/063136

(86) 2010 09 08

(87) WO 2011/029827

(87) 2011 03 17

(30) 09170097, 2009 09 11, EP

(72) ROEVER, Stephan, DE
WRIGHT, Matthew, CH

(73) F.Hoffmann-La Roche AG, 4070 Basel, CH

(74) Jurga PETNIŪNAITĖ, 51, AAA Law, J.Jasinskio g. 16A, LT-03163 Vilnius, LT

(54) 5-(3,4-Dichlor-fenil)-n-(2-hidroksi-cikloheksil)-6-(2,2,2-trifluoretoksi)-nikotinamidas ir jo druskos kaip HDL cholesterolį didinantys agentai

Apibrėžties punktai: 14, brėžiniai: 0.

(57) 1. Junginys turintis formulę

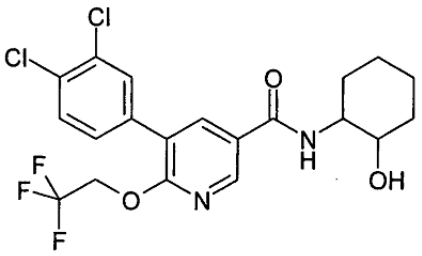

I

ir jo stereoizomerai ir farmaciškai priimtinos druskos.

2. Junginys turintis formulę I pagal 1 punktą, kur junginys yra 5-(3,4-dichlor-fenil)-N-((1R,2R)-2hidroksi-cikloheksil)-6-(2,2,2-trifluor-etoksi)-nikotinamidas.

3. Junginys turintis formulę I pagal 1 punktą, kur junginys yra 5-(3,4-dichlor-fenil)-N-((1S,2R)-2hidroksi-cikloheksil)-6-(2,2,2-trifluor-etoksi)-nikotinamidas.

4. Farmacinė kompozicija, apimanti junginį turintį formulę I pagal bet kurį vieną 1-3 punktą ir farmaciškai priimtinas nešiklis ir/arba adjuvantas.

5. Farmacinė kompozicija pagal 4 punktą, skirta ligų, kurias galima gydyti HDL-cholesterolį didinančiais agentais, gydymui ir/arba profilaktikai.

6. Junginys turintis formulę I pagal bet kurį vieną 1-3 punktą, skirtas naudoti kaip medikamentas.

7. Junginys turintis formulę I pagal 6 punktą, skirtas naudoti kaip medikamentas aterosklerozės, periferinių kraujagyslių ligos, dislipidemijos, hiperbetalipoproteinemijos, hipoalfalipoproteinemijos, hipercholesterolemijos, hipertrigliceridemijos, paveldimos hipercholesterolemijos, širdies ir kraujagyslių ligos, pavyzdžiui, anginos, išemijos, širdies išemijos, insulto, miokardo infarkto, reperfuzinio sužalojimo, angioplastinės restenozės, hipertenzijos ir diabeto, nutukimo arba endotoksemijos kraujagyslių komplikacijų gydymui ir/arba profilaktikai.

8. Junginys turintis formulę I pagal 6 punktą, skirtas naudoti kaip medikamentas dislipidemijos gydymui ir/arba profilaktikai.

9. Junginys turintis formulę I pagal 6 punktą, skirtas naudoti kaip medikamentas aterosklerozės gydymui ir/arba profilaktikai.

10. Junginys turintis formulę I pagal 6 punktą, skirtas naudoti kaip medikamentas širdies ir kraujagyslių ligų gydymui ir/arba profilaktikai.

11. Junginio turinčio formulę I pagal bet kurį vieną 1-3 punktą panaudojimas medikamentų, skirtų ligų, kurias galima gydyti naudojant HDL-cholesterolį didinančius

agentus, gydymui ir/arba profilaktikai, gamyboje.

12. Panaudojimas pagal 11 punktą, medikamentų, skirtų aterosklerozės, periferinių kraujagyslių ligos, dislipidemijos, hiperbetalipoproteinemijos, hipoalfalipoproteinemijos, hipercholesterolemijos, hipertrigliceridemijos, paveldimos hipercholesterolemijos, širdies ir kraujagyslių ligos, pavyzdžiui, anginos, išemijos, širdies išemijos, insulto, miokardo infarkto, reperfuzinio sužalojimo, angioplastinės restenozės, hipertenzijos ir diabeto, nutukimo arba endotoksemijos kraujagyslių komplikacijų gydymui ir/arba profilaktikai, gamyboje.

13. Panaudojimas pagal 11 punktą, medikamentų, skirtų dislipidemijos, aterosklerozės ir širdies ir kraujagyslių ligų gydymui ir/arba profilaktikai, gamyboje.

14. Junginių turinčių formulę I pagal bet kurį vieną 1-3 punktą gamybos būdas, apimantis junginio turinčio formulę

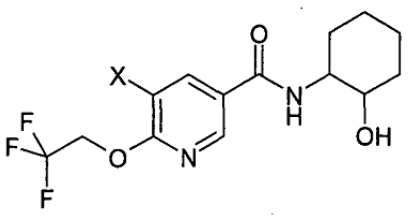

II

,

kur X yra halogenas, sujungimą su arilo-metalo atmainomis turinčiomis formulę

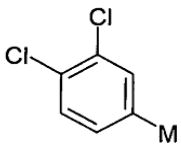

III

kur M yra borono rūgštis arba borono rūgšties esteris, esant Pd katalizatoriui normaliomis sąlygomis, ir pasirenkamai atskiriant izomerus chiralinėje HPLC kolonėlėje, ir jeigu pageidaujama, gautą formulės I junginį paverčiant farmaciškai priimtina jo druska.

---

(51) Int.Cl. ***C07D 213/82*** (2006.01)
A61K 31/444 (2006.01)
A61P 35/00 (2006.01)
(11) **2089364**
(96) 07844974.1
(96) 2007 11 08
(97) 2009 08 19
(97) 2013 06 12
(86) PCT/US2007/084047
(86) 2007 11 08
(87) WO 2008/058229
(87) 2008 05 15
(30) 857540 P, 2006 11 08, US
(72) BORZILLERI, Robert M., US
SCHROEDER, Gretchen M., US
CAI, Zhen-wei, US
(73) Bristol-Myers Squibb Company, Princeton, NJ 08543-4000, US
(74) Jurga PETNIŪNAITĖ, 51, AAA Law, J.Jasinskio g. 16A, LT-03163 Vilnius, LT
(54) Piridinono junginiai
Apibrėžties punktai: 10, brėžiniai: 2.
(57) 1. Junginys, turintis formulę I:

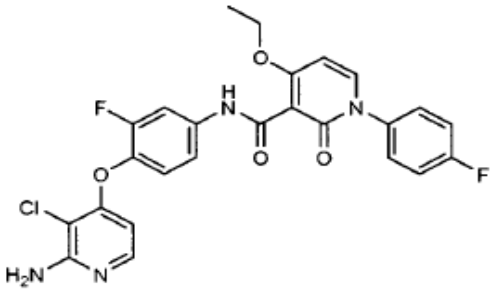

I

arba jo druska.

2. Farmacinė kompozicija, apimanti terapiškai efektyvų junginio, turinčio formulę I:

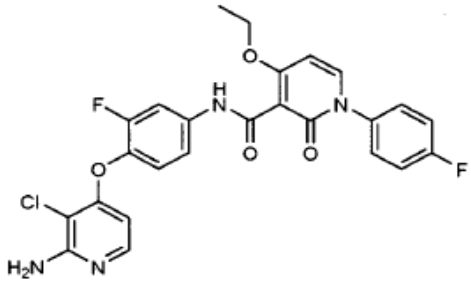

I

arba jo druskos kiekį, farmaciškai priimtiname nešiklyje.

3. Farmacinė kompozicija pagal 2 punktą, kur minėtas farmaciškai priimtinas nešiklis yra sudarytas iš mikrokristalinės celiuliozės ir manitolio arba laktozės.

4. Farmacinė kompozicija pagal 2 arba 3 punktą, papildomai apimanti riebiklį.

5. Farmacinė kompozicija pagal vieną iš 2, 3 arba 4 punktų, papildomai apimanti dezintegruojantį agentą.

6. Junginio, turinčio formulę I:

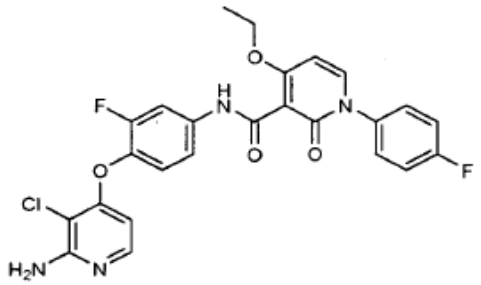

I

arba jo druskos panaudojimas medikamentų, skirtų vėžio gydymui, gamyboje.

7. Panaudojimas pagal 6 punktą, kur minėtas vėžys yra priklausomas nuo Met aktyvavimo, kur Met yra reguliuojamas genų stiprinimu, aktyvuoto Met mutacija ir/arba hepatocito augimo faktoriaus (HGF) stimuliavimu.

8. Panaudojimas pagal 6 arba 7 punktą, kur minėtas vėžys yra šlapimo pūslės vėžys, krūties vėžys, storosios žarnos vėžys, skrandžio vėžys, galvos ir kaklo vėžys, inkstų vėžys, kepenų vėžys, plaučių vėžys, kiaušidžių vėžys, kasos/tulžies pūslės vėžys, prostatos vėžys, skydliaukės vėžys, osteosarkoma, rabdomiosarkoma, MFH/fibrosarkoma, glioblastoma/astrocitoma, melanoma arba mezotelioma.

9. Junginys, turintis formulę I:

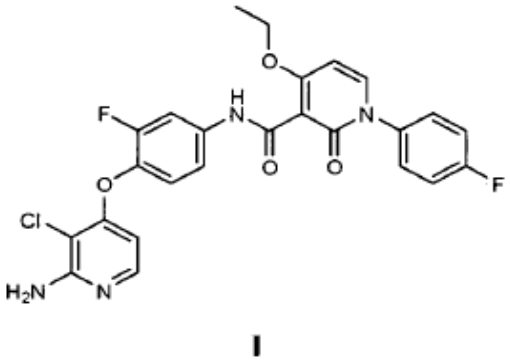

I

arba jo druska, skirti naudoti vėžio gydymo terapijoje.

10. Junginys pagal 9 punktą, skirtas naudoti šlapimo pūslės vėžio, krūties vėžio, storosios žarnos vėžio, skrandžio vėžio, galvos ir kaklo vėžio, inkstų vėžio, kepenų vėžio, plaučių vėžio, kiaušidžių vėžio, kasos/tulžies pūslės vėžio, prostatos vėžio, skydliaukės vėžio, osteosarkomos, rabdomiosarkomos, MFH/fibrosarkomos, glioblastomos/astrocitomos, melanomos, arba mezoteliomos gydymo terapijoje.

(51) Int.Cl. ***C07D 235/26*** (2006.01)
C07D 471/04 (2006.01)
A61K 31/4745 (2006.01)
A61P 35/00 (2006.01)
(11) **2432766**
(96) 10728768.2
(96) 2010 05 17
(97) 2012 03 28
(97) 2013 07 17
(86) PCT/FR2010/050948
(86) 2010 05 17
(87) WO 2010/133794
(87) 2010 11 25
(30) 0902392, 2009 05 18, FR
(72) CARRY, Jean-Christophe, FR
CHEVE, Michel, FR
CLERC, Francois, FR
COMBEAU, Cécile, FR
GONTIER, Sylvie, FR
KRICK, Alain, FR
LACHAUD, Sylvette, FR
SCHIO, Laurent, FR
(73) SANOFI, 75008 Paris, FR
(74) Reda ŽABOLIENĖ, 7, Advokatės Redos Žabolienės kontora METIDA, Verslo centras VERTAS, Gynėjų g. 16, LT-01109 Vilnius, LT
(54) Priešvėžinis junginys ir jį turinčios farmacinės kompozicijos

Apibrėžties punktai: 15, brėžiniai: 0.

(57) 1. Junginys, kurio formulė (I):

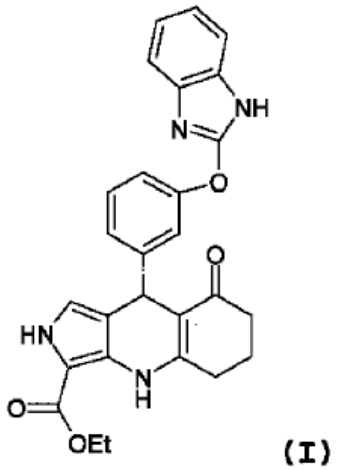

(I)

2. Junginys pagal 1 punktą kairiojo sukinio formos.

3. Junginys pagal 2 punktą, pasižymintis $[\alpha]_D$= -38,6±0,7 optine rotacija, esant 0,698 mg/ml koncentracijai metanolyje.

4. Junginys pagal bet kurį iš 1-3 punktų bazės arba adityvinės druskos su rūgštimi, konkrečiai farmaciniu požiūriu priimtina rūgštimi, formos.

5. Junginys pagal bet kurį iš 1-4 punktų, kaip Aurora A ir B kinazių selektyvus inhibitorius.

6. Junginys pagal bet kurį iš 1-5 punktų, kaip priešvėžinis agentas.

7. Junginio pagal bet kurį iš 1-5 punktų panaudojimas gamybai vaisto, skirto vėžio gydymui.

8. Farmacinė kompozicija, apimanti junginį pagal bet kurį iš 1-6 punktų ir mažiausiai vieną farmaciniu požiūriu priimtiną užpildą.

9. Vaistas, apimantis junginį pagal bet kurį iš 1-6 punktų.

10. Junginio pagal bet kurį iš 1-4 punktų gavimo būdas, susidedantis iš:

- žemiau pateiktų trijų komponentų reakcijos, kur PG reiškia benzimidazolo NH funkcijos apsauginę grupę:

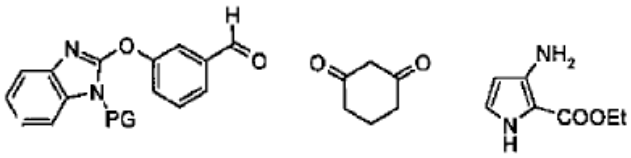

siekiant gauti junginį:

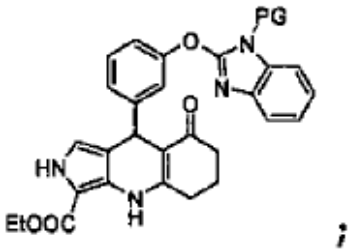

benzimidazolo NH funkcijos apsaugos nuėmimą, siekiant gauti junginį, kurio formulė (I);

kur tinkama, kairiojo sukinio junginio atskyrimą.

11. Būdas pagal 10 punktą, kur reakcija tarp trijų junginių yra vykdoma alkoholyje grįžtamajame šaldytuve, konkrečiai 1-butanolyje.

12. Būdas pagal vieną iš 10-11 punktų,

kur PG reiškia grupę:

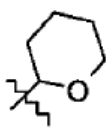

13. Junginys parinktas iš:

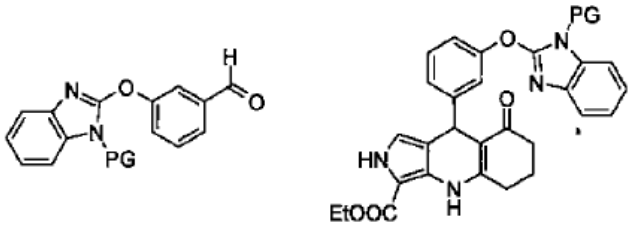

kur PG reiškia benzimidazolo NH funkcijos apsauginę grupę.

14. Junginys pagal 13 punktą, kur PG reiškia grupę:

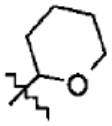

15. Junginio pagal 13 arba 14 punktą, kaip tarpinio junginio, panaudojimas junginio pagal bet kurį iš 1-4 punktų gavimui.

---

(51) Int.Cl. ***C07D 241/18*** (2006.01)
C07D 241/38 (2006.01)
C07D 401/04 (2006.01)
C07D 403/04 (2006.01)
C07D 405/04 (2006.01)

(11) **2268624**

(96) 09737783.2

(96) 2009 03 31

(97) 2011 01 05

(97) 2013 07 31

(86) PCT/EP2009/002328

(86) 2009 03 31

(87) WO 2009/132739

(87) 2009 11 05

(30) 08008165, 2008 04 29, EP

(72) BOTTON, Gerard, FR
VALEUR, Eric, FR
CHARON, Christine, FR
KERGOAT, Micheline, FR
ELBAWAB, Samer, FR

(73) Merck Patent GmbH, 64293 Darmstadt, DE

(74) Reda ŽABOLIENĖ, 7, Advokatės Redos Žabolienės kontora METIDA, Verslo centras VERTAS, Gynėjų g. 16, LT-01109 Vilnius, LT

(54) Arilpirazinono darinių insulino sekrecijos stimuliatoriai, jų gavimo būdai ir jų panaudojimas diabeto gydymui

Apibrėžties punktai: 15, brėžiniai: 0.

(57) 1. Junginys, turintis bendrąją formulę (I)

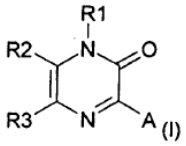

(I)

kurioje

R1 yra parinktas iš alkilo, alkenilo, alkinilo, cikloalkilo, cikloalkilalkilo, heterocikloalkilo, alkoksialkilo, kur kiekviena iš šių grupių gali būti pasirinktinai pakeista vienu arba daugiau pakaitų, parinktų iš Y;

R2 yra parinktas iš vandenilio, alkilo, cikloalkilo;

R3 yra parinktas iš vandenilio, alkilo, cikloalkilo;

A yra parinktas iš arilo, heteroarilo, arilalkilo, kur alkilo, arilo ir heteroarilo grupės gali būti pasirinktinai pakeistos vienu arba daugiau pakaitų, parinktų iš Y;

Y yra: hidroksi, tio, halogenas, ciano, trifluormetoksi, trifluormetilas, karboksi, karboksimetilas, karboksietilas, alkilas, alkoksi, alkilamino, arilas, arilsulfonilalkilas, ariloksi, arilalkoksi, amino, NR5R6, azido, nitro, guanidino, amidino, fosfono, okso grupė, karbamoilas, alkilsulfonilas, alkilsulfinilas, alkiltio, SF_5, dvi Y grupės gali sudaryti metilendioksi;

R5 ir R6, nepriklausomai, yra parinkti iš vandenilio, alkilo, arilo, arilalkilo, heteroarilo, heteroarilalkilo, kur alkilo, arilo ir heteroarilo grupės gali būti pasirinktinai pakeistos vienu arba daugiau pakaitų, parinktų iš Y;

R5 ir R6 kartu gali sudaryti heterociklą;

R2 ir R3 gali sudaryti žiedą, atitinkantį bendrąją formulę (II)

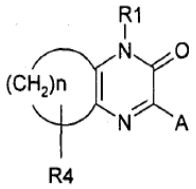

(II)

kurioje

R1 ir A yra tokie, kaip apibrėžta aukščiau;

n = 3, 4, 5;

R4 reiškia vieną arba daugiau pakaitų, parinktų iš vandenilio, alkilo, alkoksi, cikloalkilo, arilo, kur alkilo, cikloalkilo ir arilo grupės gali būti pasirinktinai pakeistos vienu arba daugiau pakaitų, parinktų iš hidroksi, halogeno, alkilo, alkoksi, trifluormetoksi, trifluormetilo, alkilsulfonilo, NR^7R^8; R^7 yra R^8 nepriklausomai parinkti iš vandenilio, alkilo, cikloalkilo;

taip pat jo raceminės formos, tautomerai, enantiomerai, diastereomerai, epimerai ir polimorfai bei jų mišiniai ir jo farmaciniu požiūriu priimtinos druskos,

su sąlyga, kad į jų tarpą neįeina šie junginiai:

(i) 1-metil-3-fenil-5,6,7,8-tetrahidro-1H-chinoksalin-2-onas

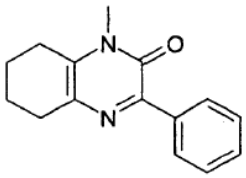

;

(ii) 1-metil-3-fenil-1,5,6,7,8,9-heksahidro-cikloheptapirazin-2-onas

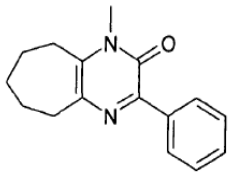

;

(iii) 1-pent-4-enil-3-fenil-1H-pirazin-2-onas

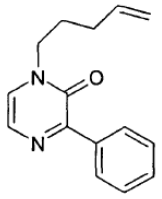

;

(iv) N-[2-(4-metil-3-okso-3,4-dihidro-pirazin-2-il)-fenil]-acetamidas

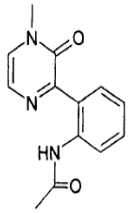

;

(v) 1-metil-3-(2-metilamino-fenil)-1H-pirazin-2-onas

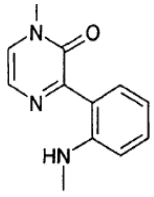

;

(vi) 1,5,6-trimetil-3-fenil-1H-pirazin-2-onas

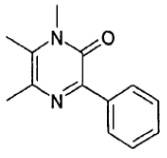

;

(vii) 1-metil-3-(5-metil-[1,2,4]oksadiazol-3-il)-1H-pirazin-2-onas

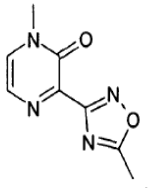

.

2. Junginys pagal 1 punktą, kuriame:

R1 yra parinktas iš alkilo, cikloalkilo, cikloalkilalkilo, alkoksialkilo; kiekviena iš šių grupių gali būti pasirinktinai pakeista vienu arba daugiau pakaitų, parinktų iš halogeno, hidroksi;

R2 yra parinktas iš vandenilio, alkilo, cikloalkilo;

R3 yra parinktas iš vandenilio, alkilo, cikloalkilo;

A yra parinktas iš arilo, heteroarilo; kur arilo ir heteroarilo grupės gali būti pasirinktinai pakeistos vienu arba daugiau pakaitų, parinktų iš Y;

Y yra: hidroksi, tio, halogenas, ciano, trifluormetoksi, trifluormetilas, karboksi, karboksimetilas, karboksietilas, alkilas, alkoksi, alkilamino, arilas, arilsulfonilalkilas, ariloksi, arilalkoksi, amino, NR5R6, azido, nitro, guanidino, amidino, fosfono, okso grupė, karbamoilas, alkilsulfonilas, alkilsulfinilas, alkiltio, SF_5, dvi Y grupės gali sudaryti metilendioksi grupę;

R5 ir R6, nepriklausomai, yra parinkti iš vandenilio, alkilo, arilo, arilalkilo, heteroarilo, heteroarilalkilo; kur alkilo, arilo ir heteroarilo grupės gali būti pasirinktinai pakeistos vienu arba daugiau pakaitų, parinktų iš Y;

R5 ir R6 kartu gali sudaryti heterociklą;

R2 ir R3 gali sudaryti žiedą, atitinkantį bendrąją formulę (II),

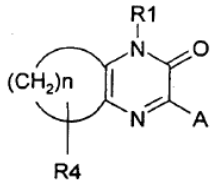

(II)

kurioje

R1 ir A yra tokie, kaip apibrėžta aukščiau;

n = 3, 4, 5;

R4 reiškia vieną arba daugiau pakaitų, parinktų iš vandenilio, alkilo, alkoksi, cikloalkilo, arilo; kur alkilo, cikloalkilo ir arilo grupės gali būti pasirinktinai pakeistos vienu arba daugiau pakaitų, parinktų iš hidroksi, halogeno, alkilo, alkoksi, trifluormetoksi, trifluormetilo, alkilsulfonilo;

taip pat jo raceminės formos, tautomerai, enantiomerai, diastereomerai, epimerai ir polimorfai bei jų mišiniai, ir jo farmaciniu požiūriu priimtinos druskos.

3. Junginys pagal bet kurį iš 1-2 punktą, kur R1 yra: etilas, propilas, izopropilas, butilas; antr-butilas, tret-butilas, ciklopropilas, ciklopropilmetilas.

4. Junginys pagal bet kurį iš 1-3 punktą, kur R2 ir R3, nepriklausomai, yra parinkti iš vandenilio, alkilo arba sudaro žiedą, atitinkantį tetrahidrochinoksalin-2(1*H*)-oną.

5. Junginys pagal bet kurį iš 1-4 punktą, kur R2 ir R3 yra vandeniliai arba sudaro žiedą, atitinkantį tetrahidrochinoksalin-2(1*H*)-oną.

6. Junginys pagal bet kurį iš 1-5 punktą, kur A yra: fenilas, indolilas, chinolinilas; kiekviena iš šių grupių gali būti pasirinktinai pakeista viena arba daugiau grupių, parinktų iš Y, kaip apibrėžta 1 punkte.

7. Junginys pagal bet kurį iš 1-6 punktą, kur Y yra: halogenas, trifluormetoksi, trifluormetilas, karboksi, alkilas, alkoksi, alkilsulfonilas, dvi Y grupės gali sudaryti metilendioksi.

8. Junginys pagal bet kurį ankstesnį punktą, parinktas iš šių junginių:

1-ciklopropil-3-fenilpirazin-2(1*H*)-ono;

1-(ciklopropilmetil)-3-fenilpirazin-2(1*H*)-ono;

1-etil-3-(4-fluorfenil)pirazin-2(1*H*)-ono;

1-etil-3-(4-metoksifenil)pirazin-2(1*H*)-ono;

1-etil-3-(4-metilfenil)pirazin-2(1*H*)-*ono*;

1-etil-3-(5-fluor-2-metoksifenil)pirazin-2(1*H*)-ono;

1-etil-3-[4-(metilsulfonil)fenil]pirazin-2(1*H*)-ono;

1-etil-3-[4-(trifluormetoksi)fenil]pirazin-2(1*H*)-ono;

1-etil-3-[4-(trifluormetil)fenil]pirazin-2(1*H*)-ono;

1-etil-3-fenilpirazin-2(1*H*)-ono;

1-etil-3-(1H-indol-5-il)pirazin-2(1*H*)-ono;

1-etil-3-(1H-indol-6-il)pirazin-2(1*H*)-ono;

1-etil-3-chinolin-6-ilpirazin-2(1*H*)-ono;

1-izopropil-3-fenilpirazin-2(1*H*)-ono;

1-butil-3-fenilpirazin-2(1*H*)-ono;

1-izobutil-3-fenilpirazin-2(1*H*)-ono;

3-(1,3-benzodioksol-5-il)-1-etilpirazin-2(1*H*)-ono;

3-(2-etoksifenil)-1-etilpirazin-2(1*H*)-ono;

3-(4-chlorfenil)-1-(ciklopropilmetil)pirazin-2(1*H*)-ono;

3-(4-chlorfenil)-1-etil-5,6,7,8-tetrahidrochinoksalin-2(1*H*)-ono;

3-(4-chlorfenil)-1-etilpirazin-2(1*H*)-ono;

3-(4-chlorfenil)-1-izobutilpirazin-2(1*H*)-ono;

3-(4-tret-butilfenil)-1-etilpirazin-2(1*H*)-ono;

3-fenil-1-propilpirazin-2(1*H*)-ono;

4-(4-etil-3-okso-3,4-dihidropirazin-2-il) benzenkarboksirūgšties;

taip pat jo raceminės formos, tautomerai, enantiomerai, diastereomerai, epimerai ir polimorfai bei jų mišiniai, ir jo farmaciniu požiūriu priimtinos druskos.

9. Junginys pagal 8 punktą, parinktas iš šių junginių:

3-(1,3-benzodioksol-5-il)-1-etilpirazin-2(1*H*)-ono;

3-(4-chlorfenil)-1-(ciklopropilmetil)pirazin-2(1*H*)-ono;

3-(4-chlorfenil)-1-etil-5,6,7,8-tetrahidrochinoksalin-2(1*H*)-ono;

3-(4-chlorfenil)-1-izobutilpirazin-2(1*H*)-ono;

3-fenil-1-propilpirazin-2(1*H*)-ono;

taip pat jo raceminės formos, tautomerai, enantiomerai, diastereomerai, epimerai ir polimorfai bei jų mišiniai, ir jo farmaciniu požiūriu priimtinos druskos.

10. Junginių, turinčių bendrąją formulę (I) pagal bet kurį ankstesnį punktą, gavimo būdas, apimantis:

a) junginio, kurio formulė (1)

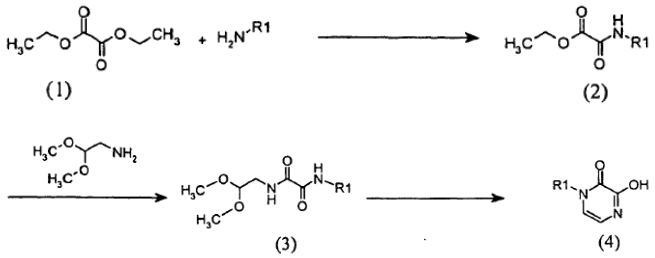

reakciją su aminu R1-NH_2, kur R1 yra toks, kaip apibrėžta 1 punkte, dalyvaujant ketvirtinio amonio druskai, tokiai, kaip Aliquat 336, inertiniame tirpiklyje, gaunant junginį, kurio formulė (2);

junginio, kurio formulė (2), reakciją su blokuotu aminoacetaldehido dialkilacetatu, tokiu, kaip (2,2-dimetoksietil)aminas, alkoholyje, tokiame kaip 2-propanolis, gaunant junginį formulės (3);

junginio formulės (3) ciklizaciją rūgštinėse sąlygose, tirpiklyje, tokiame kaip acto rūgštis, su katalitiniu kiekiu koncentruotos hidrochlorido rūgšties, gaunant junginį formulės (4);

b) junginio formulės (4), kurioje R1 yra toks, kaip apibrėžta 1 punkte, brominimą, naudojant brominimo agentą, tokį kaip $POBr_3$, inertiniame tirpiklyje, gaunant junginį formulės (5);

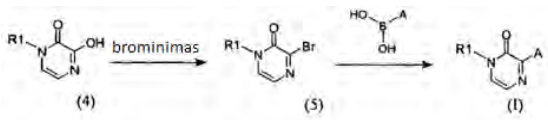

c) junginio formulės (5) reakciją su borono rūgštimis arba borono rūgščių esteriais, kur A yra toks, kaip apibrėžta 1 punkte, dalyvaujant bazei, tokiai, kaip natrio karbonatas arba kalio karbonatas, ir katalizatoriui, tokiam, kaip bis(trifenilfosfino) paladžio(II) chloridas, inertiniame tirpiklyje gaunant junginius formulės (I), taip pat jo racemines formas, tautomerus, enantiomerus, diastereomerus, epimerus ir polimorfus bei jų mišinius, ir jo farmaciniu požiūriu priimtinas druskas.

11. Junginių, turinčių bendrąją formulę (I) pagal bet kurį ankstesnį punktą, gavimo būdas, apimantis:

aminorūgščių darinių, turinčių formulę (7),

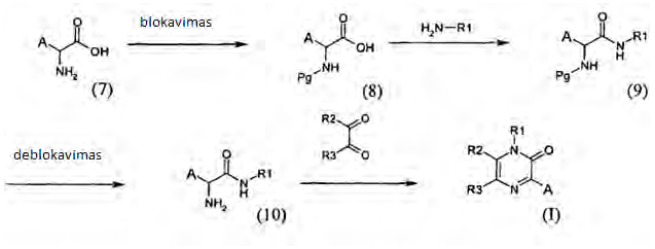

kurioje (A) yra toks, kaip apibrėžta 1 punkte, amino grupės blokavimą amino funkciją blokuojančia grupe Pg, geriau, tret-butoksikarbonilo grupe arba benziloksikarbonilo grupe, gaunant (8) formulės junginį;

formulės (8) junginio reakciją su aminu $R1NH_2$, kur R1 yra toks, kaip apibrėžta 1 punkte, dalyvaujant sujungimo agentams, tokiems kaip 1-hidroksibenzotriazolas, benzotriazol-1-il-oksitripirolidino fosfonio heksafluorfosfatas, karbonildiimidazolas arba dicikloheksilkarbodiimidas, arba *in situ* generuojant mišrų anhidridą, pvz., reakcijoje su izobutilo chlorformiatu, dalyvaujant tretiniam aminui, tokiam kaip N-metilmorfolinas, trietilaminas arba diizopropiletilaminas, organiniame tirpiklyje, gaunant formulės (9) amidą;

formulės (9) junginių amino grupių deblokavimą, naudojant organinę rūgštį, tokią kaip trifluoracto rūgštis, arba mineralinę rūgštį, tokią kaip hidrochlorido rūgštis, arba katalitiškai hidrinant tirpiklyje, gaunant junginį formulės (10);

formulės (10) junginio ciklizaciją su 1,2-dikarbonilo dariniais, tokiais kaip oksaldehidas, arba cikliniais 1,2-diono dariniais, tokiais kaip cikloheksan-1,2-dionas arba ciklopentan-1,2-dionas, pasirinktinai pakeistais, kur R2 ir R3 yra tokie, kaip apibrėžta 1 punkte, tirpiklyje, dalyvaujant mineralinei bazei, tokiai kaip natrio hidroksidas, gaunant (I) formulės junginius, taip pat jų racemines formas, tautomerus, enantiomerus, diastereomerus, epimerus ir polimorfus bei jų mišinius ir jo farmaciniu požiūriu priimtinas druskas.

12. Farmacinė kompozicija, turinti bent vieną junginį, kurio bendroji formulė (I), ir (arba) jo farmaciniu požiūriu priimtiną druską pagal 1-9 punktą ir farmaciniu požiūriu priimtiną užpildą.

13. Junginys, kurio bendroji formulė (I), kurioje R1, R2, R3 ir A yra tokie, kaip apibrėžta 1 punkte, taip pat jo raceminės formos, tautomerai, enantiomerai, diastereomerai, epimerai ir polimorfai bei jų mišiniai ir jo farmaciniu požiūriu priimtinos druskos, skirti medikamento su hiperglikemija susijusių patologijų prevencijai ir (arba) gydymui, gamybai; skirti medikamento, kuris indukuoja insulino sekreciją kaip atsaką į gliukozės koncentraciją, gamybai, geriau, medikamento, skirto diabeto gydymui, dar geriau, skirto prevencijai ir (arba) gydymui II tipo diabeto ir su metaboliniais sutrikimais, hipercholesteremija, hiperlipidemija, kurios padidėja dėl hiperinsulinemijos ir hiperglikemijos, susijusių patologijų; skirto gydymui ligų, parinktų iš su diabetu susijusių mikrovaskulinių ir makrovaskulinių komplikacijų, tokių kaip arterinė hipertenzija, uždegiminiai procesai, mikroangiopatija, makroangiopatija, retinopatija ir neuropatija; skirto hiperglikemijai mažinti; skirto dislipidemijos ir nutukimo, arba ligų, tokių kaip širdies ir kraujagyslių ligos, apimančios aterosklerozę, miokardo išemiją, gydymui.

14. Medikamentas, apimantis bent vieną junginį, kurio bendroji formulė (I), kurioje R1, R2, R3 ir A yra tokie, kaip apibrėžta 1 punkte, taip pat jo racemines formas, tautomerus, enantiomerus, diastereomerus, epimerus ir polimorfus bei jų mišinius ir jo farmaciniu požiūriu priimtinas druskas, skirtas naudoti prevencijai ir (arba) gydymui patologijų, susijusių su hiperglikemija; skirtas gamybai medikamento, kuris indukuoja insulino sekreciją kaip atsaką į gliukozės koncentraciją, geriau, medikamento, skirto diabeto gydymui, dar geriau, skirto prevencijai ir (arba) gydymui II tipo diabeto ir su metaboliniais sutrikimais, hipercholesteremija, hiperlipidemija, kurios padidėja dėl hiperinsulinemijos ir hiperglikemijos, susijusių patologijų; skirto gydymui ligų, parinktų iš su diabetu susijusių mikrovaskulinių ir makrovaskulinių komplikacijų, tokių kaip arterinė hipertenzija, uždegiminiai procesai, mikroangiopatija, makroangiopatija, retinopatija ir neuropatija; skirto hiperglikemijai mažinti; skirto dislipidemijos ir nutukimo, arba ligų, tokių kaip širdies ir kraujagyslių ligos, apimančios ateroskleroze, miokardo išemiją, gydymui.

15. Junginio, kurio bendroji formulė (I) pagal bet kurį iš 1-9 punktą, kurioje R1, R2, R3 ir A yra tokie, kaip apibrėžta 1 punkte, taip pat jo raceminių formų, tautomerų, enantiomerų, diastereomerų, epimerų ir polimorfų bei jų mišinių ir jo farmaciniu požiūriu priimtinų druskų panaudojimas gamyboje medikamento, skirto patologijų, susijusių su hiperglikemija, prevencijai ir (arba) gydymui.

---

(51) Int.Cl. ***C07D 261/14*** (2006.01)
C07C 275/26 (2006.01)
C07C 275/30 (2006.01)
C07C 275/34 (2006.01)
C07C 323/44 (2006.01)
C07D 213/40 (2006.01)
C07D 213/75 (2006.01)
C07D 233/54 (2006.01)
C07D 249/14 (2006.01)
C07D 295/088 (2006.01)
C07D 295/215 (2006.01)
C07D 307/52 (2006.01)
C07D 319/08 (2006.01)
C07D 333/20 (2006.01)
C07D 333/36 (2006.01)

(11) **1960352**
(96) 06818709.5
(96) 2006 11 22
(97) 2008 08 27
(97) 2013 08 07
(86) PCT/EP2006/011156
(86) 2006 11 22
(87) WO 2007/068330
(87) 2007 06 21
(30) 05292724, 2005 12 16, EP

(72) CARNIATO, Denis, FR
CHARON, Christine, FR
GLEITZ, Johannes, DE
ROCHE, Didier, FR
HOCK, Bjoern, DE
(73) Merck Patent GmbH, 64293 Darmstadt, DE
(74) Reda ŽABOLIENĖ, 7, Advokatės Redos Žabolienės kontora METIDA, Verslo centras VERTAS, Gynėjų g. 16, LT-01109 Vilnius, LT

(54) 2-Adamantilkarbamido dariniai kaip selektyvieji 11beta-HSD1 inhibitoriai

Apibrėžties punktai: 13, brėžiniai: 0.

(57) 1. Junginis, kurio formulė I:

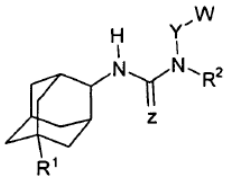

I

kurioje:

R^1 yra H, OH, F, Br arba OR^8,

Z yra O,

R^2 yra H, metilas, etilas arba izopropilas arba R^2, Y ir N, prie kurio jos yra prisijungusios, sudaro sotųjį C_5-C_8 žiedą, pasirinktinai pakeistą R^3, R^4 ir/arba R^5;

Y yra tiesioginė jungtis arba C_1-C_4alkilas arba C_1-C_4alkiloksi,

W yra ciklopentilas, fenilas, naftilas, indanilas, piperidinilas, pirolidinilas, furanilas, imidazolilas, piridinilas, tiofenilas, triazolilas, benzdioksinilas arba izoksazolilas, pasirinktinai pakeistas R^3, R^4 ir/arba R^5;

R^3, R^4, R^5 nepriklausomai viena nuo kitos yra H, Hal, OH, alkilas, C_1-C_4alkiloksi, benziloksi, fenoksi, fenilas, trifluormetilas, difluormetoksi, trifluormetoksi, trifluormetilsulfanilas, dimetilamino, $S(O)_n(CH_2)_mCH_3$, C_1-C_4alkiloksikarbonilas, C_1-C_4alkilkarbonilas arba $R^6R^7NC_1$-C_4alkiloksi,

n yra 0-2,

m yra 1-3,

R^6, R^7 nepriklausomai viena nuo kitos yra C_1-C_4alkilas arba kartu su N atomu sudaro sotų heterociklinį žiedą su 4-8 C atomais,

R^8 yra alkilas, $C(O)R^9$, $C(O)NH_2$ arba $C(O)NR^9R^{10}$,

R^9 yra H, C_1-C_8alkilas arba C_1-C_8cikloalkilas,

R^{10} yra alkilas arba NR^9R^{10} grupė $C(O)NR^9R^{10}$ yra heterociklilas,

ir jo fiziologiniu požiūriu priimtinos druskos, solvatai ir stereoizomerai, įskaitant jų mišinius visais santykiais ir su sąlyga, kad I formulės junginys nėra 1-adamantil-2-il-3-(3,5-dichlor-4-hidroksifenil)-karbamidas arba N-(2-adamantil)-N'-2(fluorfenil)-karbamidas.

2. Junginys pagal 1 punktą, kuriame:

R^1 yra H,

R^2 yra H arba metilas,

ir jo fiziologiniu požiūriu priimtinos druskos, solvatai ir stereoizomerai, įskaitant jų mišinius visais santykiais.

3. Junginys pagal 1 punktą, kuriame:
R^1 yra OH arba F,
R^2 yra H arba metilas,
ir jo fiziologiniu požiūriu priimtinos druskos, solvatai ir stereoizomerai, įskaitant jų mišinius visais santykiais.

4. Junginys pagal 1 punktą, kuriame:
R^1 yra OR^8,
ir jo fiziologiniu požiūriu priimtinos druskos, solvatai ir stereoizomerai, įskaitant jų mišinius visais santykiais.

5. Junginys pagal vieną iš 1-4 punktų, kuriame Y yra tiesioginė jungtis, ir jo fiziologiniu požiūriu priimtinos druskos, solvatai ir stereoizomerai, įskaitant jų mišinius visais santykiais.

6. Junginys, parinktas iš grupės, susidedančios iš:
a) 1-adamantan-2-il-3-(4-metoksi-2-metil-fenil)-karbamido
b) 1-adamantan-2-il-3-(3-trifluormetil-fenil)-karbamido
c) 1-adamantan-2-il-3-(3-chlor-fenil)-karbamido
d) 1-adamantan-2-il-3-(2-trifluormetil-fenil)-karbamido
e) 1-adamantan-2-il-3-(2,3-dichlor-fenil)-karbamido
f) 1-adamantan-2-il-3-(3,5-bis-trifluormetil-fenil)-karbamido
g) 2-(3-adamantan-2-il-ureido)-benzenkarboksirūgšties etilo esterio
h) 1-adamantan-2-il-3-(3,5-dimetoksi-fenil)-karbamido
i) 1-adamantan-2-il-3-(4-chlor-2-trifluormetil-fenil)-karbamido
j) 1-adamantan-2-il-3-(2,4,5-trimetil-fenil)-karbamido
k) 1-adamantan-2-il-3-(4-butoksi-fenil)-karbamido
l) 4-(3-adamantan-2-il-ureido)-benzenkarboksirūgšties butilo esterio
m) 1-adamantan-2-il-3-fenetil-karbamido
n) 5-(3-adamantan-2-il-ureido)-izoftalio rūgšties dimetilo esterio
o) 1-adamantan-2-il-3-(2-metilsulfanil-fenil)-karbamido
p) 1-adamantan-2-il-3-bifenil-4-il-karbamido
q) 1-adamantan-2-il-3-(2-tiofen-2-il-etil)-karbamido
r) 1-adamantan-2-il-3-(4-brom-fenil)-karbamido
s) 1-adamantan-2-il-3-(3-chlor-4-metil-fenil)-karbamido
t) 1-adamantan-2-il-3-(3,4-dimetil-fenil)-karbamido
u) 1-adamantan-2-il-3-(3-etil-fenil)-karbamido
v) 1-adamantan-2-il-3-(4-chlor-3-trifluormetil-fenil)-karbamido
w) 1-adamantan-2-il-3-(4-jod-fenil)-karbamido
x) 1-adamantan-2-il-3-naftalen-2-il-karbamido
y) 1-adamantan-2-il-3-(3-fluor-4-metil-fenil)-karbamido
z) 1-adamantan-2-il-3-(5-fluor-2-metil-fenil)-karbamido
aa) 1-adamantan-2-il-3-(2,6-dichlor-piridin-4-il)-karbamido
bb) 1-adamantan-2-il-3-(3,4-difluor-fenil)-karbamido
cc) 1-adamantan-2-il-3-(4-benziloksi-fenil)-karbamido
dd) 1-adamantan-2-il-3-(2-fenoksi-fenil)-karbamido
ee) 1-adamantan-2-il-3-(4-brom-2-fluor-fenil)-karbamido
ff) 1-adamantan-2-il-3-(2,3,4-trifluor-fenil)-karbamido
gg) 1-adamantan-2-il-3-(4-dimetilamino-fenil)-karbamido
hh) 1-adamantan-2-il-3-(3-trifluormetilsulfanil-fenil)-karbamido
ii) 1-adamantan-2-il-3-(3-metil-benzil)-karbamido
jj) 1-adamantan-2-il-3-(2-fluor-3-trifluormetil-fenil)-karbamido
kk) 1-adamantan-2-il-3-(2,4-dibrom-fenil)-karbamido
ll) 1-adamantan-2-il-3-(3,5-dichlor-2-hidroksi-4-metil-fenil)-karbamido
mm) 2-(3-adamantan-2-il-ureido)-benzenkarboksirūgšties metilo esterio
nn) 1-adamantan-2-il-3-ciklopentil-karbamido
oo) 1-adamantan-2-il-3-(2-metoksi-fenil)-karbamido
pp) 1-adamantan-2-il-3-(3-metilsulfanil-fenil)-karbamido
qq) 1-adamantan-2-il-3-(5-chlor-2-metoksi-fenil)-karbamido
rr) 1-(4-acetil-fenil)-3-adamantan-2-il-karbamido
ss) 1-adamantan-2-il-3-furan-2-ilmetil-karbamido
tt) 1-adamantan-2-il-3-(4-metoksi-benzil)-karbamido
uu) 1 -adamantan-2-il-3-(4-chlor-fenil)-karbamido
w) 1-adamantan-2-il-3-(4-metoksi-fenil)-karbamido
ww) 1-adamantan-2-il-3-(2-fluor-5-metil-fenil)-karbamido
xx) 1-adamantan-2-il-3-(2,4-difluor-fenil)-karbamido
ii) 1-(3-acetil-fenil)-3-adamantan-2-il-karbamido
zz) 1-adamantan-2-il-3-(2-etoksi-fenil)-karbamido
aaa) 4-(3-adamantan-2-il-ureido)-benzenkarboksirūgšties metilo esterio
bbb) 1-adamantan-2-il-3-(2,4-dimetoksi-fenil)-karbamido
ccc) 1-adamantan-2-il-3-(2,5-dimetoksi-fenil)-karbamido
ddd) 1-adamantan-2-il-3-(3,4-dimetoksi-fenil)-karbamido
eee) 1-adamantan-2-il-3-(3-chlor-4-metoksi-fenil)-karbamido
fff) 3-(3-adamantan-2-il-ureido)-2-metil-benzenkarboksirūgšties metilo esterio
ggg) 1-adamantan-2-il-3-[2-(2,3-dimetoksi-fenil)-etil]-karbamido
hhh) 1-adamantan-2-il-3-[2-(3,5-dimetoksi-fenil)-etil]-karbamido
iii) 1-adamantan-2-il-3-(5-chlor-2,4-dimetoksi-fenil)-karbamido
jjj) 1-adamantan-2-il-3-((R)-1-fenil-etil)-karbamido
kkk) 1-adamantan-2-il-3-(2-difluormetoksi-fenil)-karbamido
lll) 1-adamantan-2-il-3-(4-difluormetoksi-fenil)-karbamido
mmm) 1-adamantan-2-il-3-(6-fluor-4H-benzo[1,3]dioksin-8-il)-karbamido
nnn) 1-adamantan-2-il-3-tiofen-3-il-karbamido

ooo) 1-adamantan-2-il-3-(4-fluor-fenil)-karbamido

ppp) 1-adamantan-2-il-3-(3-metoksi-fenil)-karbamido

qqq) 1-adamantan-2-il-3-(4-fluor-3-metil-fenil)-karbamido

rrr) 1-adamantan-2-il-3-(4-metilsulfanil-fenil)-karbamido

sss) 1-adamantan-2-il-3-(4-etoksi-fenil)-karbamido

ttt) 3-(3-adamantan-2-il-ureido)-benzenkarboksirūgšties metilo esterio

uuu) 1-adamantan-2-il-3-(3-metil-5-fenil-izoksazol-4-il)-karbamido

vvv) 1-adamantan-2-il-3-(1-fenil-etil)-karbamido

www) 1-adamantan-2-il-3-[1-(4-metoksi-fenil)-etil]-karbamido

xxx) 1-(5-hidroksi-adamantan-2-il)-3-(4-metoksi-2-metil-fenil)-karbamido

iii) 1-adamantan-2-il-3-(2-hidroksi-1-fenil-etil)-karbamido

zzz) 1-adamantan-2-il-3-indan-1-il-karbamido

aaaa) pirolidin-1-karboksirūgšties adamantan-2-ilamido

bbbb) piperidin-1-karboksirūgšties adamantan-2-ilamido

cccc) 3-metil-piperidin-1-karboksirūgšties adamantan-2-ilamido

dddd) 1-adamantan-2-il-3-(1H-[1,2,4]triazol-3-il)-karbamido

eeee) 3-adamantan-2-il-1-metil-1-(2-piridin-2-il-etil)-karbamido

ffff) 4-[2-(3-adamantan-2-il-1-metil-ureido)-etoksi]-benzenkarboksirūgšties

gggg) 4-[2-(3-adamantan-2-il-1-metil-ureido)-etoksi]-benzenkarboksirūgšties metilo esterio

hhhh) 3-(3-adamantan-2-il-ureido)-2-metil-benzenkarboksirūgšties

iiii) 2-(3-adamantan-2-il-ureido)-benzenkarboksirūgšties

jjjj) 4-(3-adamantan-2-il-ureido)-benzenkarboksirūgšties

kkkk) 1-adamantan-2-il-3-(4-hidroksi-2-metil-fenil)-karbamido

llll) 1-adamantan-2-il-3-(2-metil-4-(2-piperidin-1-il-etoksil)fenil)-karbamido

mmmm) acto rūgšties 4-[((S)-3-metil-piperidin-1-karbonil)-amino]-adamantan-1-ilo esterio

nnnn) cikloheksankarboksirūgšties 4-[((S)-3-metil-piperidin-1-karbonil)-amino]-adamantan-1-ilo esterio

oooo) 2,2-dimetil-propiono rūgšties 4-[((S)-3-metil-piperidin-1-karbonil)-amino]-adamantan-1-ilo esterio

ir jų fiziologiniu požiūriu priimtinų druskų, solvatų ir stereoizomerų, įskaitant jų mišinius visais santykiais.

7. Junginio pagal vieną iš 1-6 punktų gavimo būdas, b e s i s k i r i a n t i s tuo, kad:

a) adamantilaminas, kurio formulė II, kurioje R^1 yra tokia kaip apibūdinta 1 punkte, reaguoja su izocianatu, kurio formulė III, kurioje Y, R^3, R^4 ir R^5 yra tokios, kaip apibūdinta 1 punkte, arba

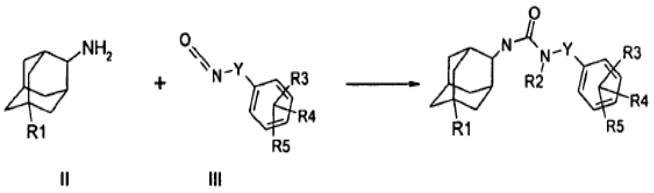

II III

b) adamantilizocianatas, kurio formulė IV, kurioje R^1 yra tokia kaip apibūdinta 1 punkte, reaguoja su aminu, kurio formulė V, kurioje Y, R^2, R^3, R^4 ir R^5 yra tokios, kaip apibūdinta 1 punkte, arba

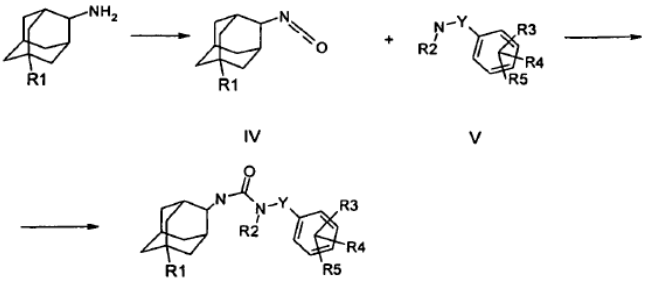

IV V

c) adamantilaminas, kurio formulė II, kurioje R^1 yra tokia kaip apibūdinta 1 punkte, reaguoja su karbonildiimidazolu, siekiant gauti atitinkamu acilimidazolą, kurio formulė VI, ir acilimidazolas reaguoja su aminu, kurio formulė V, kurioje Y, R^2, R^3, R^4 ir R^5 yra tokios, kaip apibūdinta 1 punkte, arba

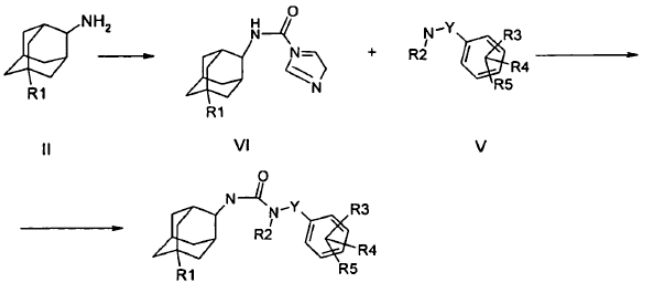

II VI V

d) adamantilkarbamido darinys, kurio formulė VII, kurioje Y, R^1, R^2, R^3, R^4 ir R^5 yra tokios, kaip apibūdinta 1 punkte, reaguoja su atitinkamu fenoliu ir fenolis yra alkilinamas su dialkilaminoetilo chloridu, kur R^6 ir R^7 yra tokios, kaip apibūdinta 1 punkte, arba

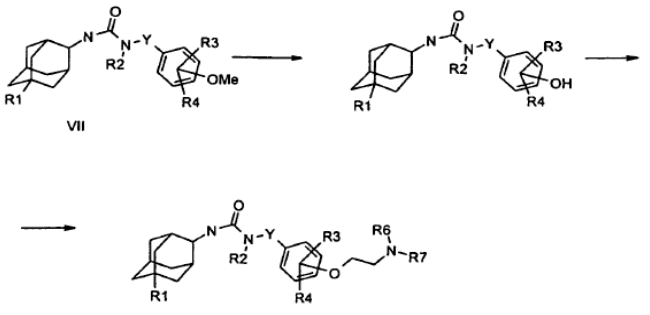

VII

e) R^1, R^2, R^3, R^4, R^5, R^6 ir/arba R^7 liekanos, kaip apibūdinta 1 punkte, yra paverčiamos kitomis R^1, R^2, R^3, R^4, R^5, R^6 ir/arba R^7 liekanomis, pvz., įvedant alkilo grupę, arba

f) I formulės junginys yra atskiriamas ir/arba veikiamas rūgštimi arba baze, siekiant gauti jo druską.

8. Junginio pagal vieną iš 1-6 punktų panaudojimas gamybai vaisto.

9. Junginio pagal vieną iš 1-6 punktų panaudojimas gamybai vaisto, skirto vienos arba daugiau ligų arba būsenų, parinktų iš grupės, susidedančios iš metabolinio sindromo, diabetų, ypatingai nuo insulino nepriklausančio cukrinio diabeto, priešdiabetinių būsenų, atsparumo insulinui, žemo gliukozės lygio toleravimo, hiperglikemijos, nutukimo ir nuo svorio priklausančių sutrikimų, riebalų sutrikimų, tokių kaip dislipidemija, hiperlipidemija, hipertrigliceridemija, hipercholesterolemijos, žemų HDL lygių arba aukštų LDL lygių, glaukomos, osteoporozės, gliukokortikoidų sąlygojamų paveikių neuronų funkcijai, tokių kaip kognityvinis pakenkimas, nerimas arba depresija, neurodegeneracinės ligos, imuninių sutrikimų, tokių kaip tuberkuliozė, raupai arba psoriazė, hipertenzijos, aterosklerozės ir jos pasekmių, vaskulinės restenozės, kardiovaskulinių ligų, pankreatito, retinopatijos, neuropatijos ir nefropatijos, gydymui ir/arba prevencijai.

10. Farmacinė kompozicija, b e s i s k i r i a n t i tuo, kad ji turi vieno arba daugiau junginių pagal vieną iš 1-6 punktų terapiniu požiūriu veiksmingą kiekį.

11. Farmacinė kompozicija pagal 10 punktą, b e s i s k i r i a n t i tuo, kad ji turi vieną arba daugiau junginių, parinktų iš grupės, susidedančios iš fiziologiniu požiūriu priimtinų užpildų, pagalbinių medžiagų, adjuvantų, skiediklių, nešiklių ir farmaciniu požiūriu aktyvių agentų, kitokių negu junginiai pagal vieną iš 1-6 punktų.

12. Atskirų paketų komplektas (rinkinys) iš:

a) vieno arba daugiau junginių pagal vieną iš 1-6 punktų terapiniu požiūriu veiksmingo kiekio ir

b) vieno arba daugiau kitų farmaciniu požiūriu aktyvių agentų, kitokių negu junginiai pagal vieną iš 1-6 punktų, terapiniu požiūriu veiksmingo kiekio.

13. Farmacinės kompozicijos gavimo būdas, b e s i s k i r i a n t i s tuo, kad vienas arba daugiau junginių pagal vieną iš 1-6 punktų ir vienas arba daugiau junginių parinktų iš grupės, susidedančios iš kietų, skystų arba pusiau skystų užpildų, pagalbinių medžiagų, adjuvantų, skiediklių, nešiklių ir farmaciniu požiūriu aktyvių agentų, kitokių negu junginiai pagal vieną iš 1-6 punktų, yra paverčiami tinkama vaisto forma.

(51) Int.Cl. ***C07D 277/46*** (2006.01)
A61K 31/427 (2006.01)
A61P 3/10 (2006.01)
(11) **2379517**
(96) 09768316.3
(96) 2009 12 11
(97) 2011 10 26
(97) 2013 08 28
(86) PCT/US2009/067603
(86) 2009 12 11
(87) WO 2010/080333
(87) 2010 07 15
(30) 08380341, 2008 12 19, EP
153781 P, 2009 02 19, US
(72) BUENO MELENDO, Ana, Belen, ES
AGEJAS-CHICHARRO, Francisco, Javier, ES
(73) Eli Lilly and Company, Indianapolis, IN 46285, US
(74) Liudmila GERASIMOVIČ, 9, IĮ „Liudmila Gerasimovič, Patentinis patikėtinis“, Vingrių g. 13-42, LT-01141 Vilnius, LT
(54) Arilciklopropilacetamido junginiai, naudingi kaip gliukokinazės aktyvatoriai

Apibrėžties punktai: 6, brėžiniai: 0.

(57) 1. Junginys, kurio formulė:

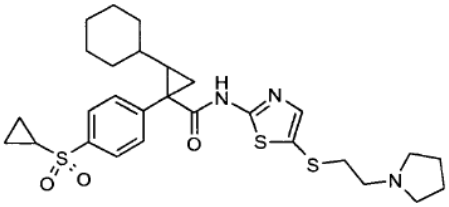

;

arba jo farmaciniu požiūriu priimtina druska.

2. Junginys pagal 1 punktą, kurio formulė:

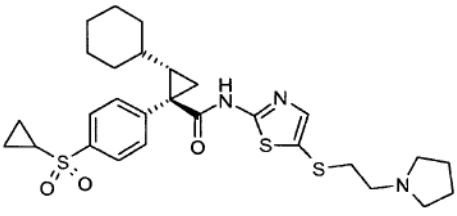

;

arba jo farmaciniu požiūriu priimtina druska.

3. Farmacinė kompozicija, apimanti junginį pagal 1 arba 2 punktą arba jo farmaciniu požiūriu priimtiną druską ir farmaciniu požiūriu priimtiną skiediklį arba nešiklį.

4. Junginys pagal 1 arba 2 punktą arba jo farmaciniu požiūriu priimtina druska, skirti naudoti terapijoje.

5. Junginys pagal 1 arba 2 punktą arba jo farmaciniu požiūriu priimtina druska, skirti naudoti diabeto gydymui.

6. Junginys pagal 5 punktą arba jo farmaciniu požiūriu priimtina druska, skirti naudoti II tipo diabeto gydymui.

(51) Int.Cl. ***C07D 401/00*** (2006.01)
(11) **2069324**
(96) 08743755.4
(96) 2008 03 10
(97) 2009 06 17
(97) 2013 07 31
(86) PCT/US2008/056396
(86) 2008 03 10
(87) WO 2008/115719
(87) 2008 09 25
(30) 895921 P, 2007 03 20, US
15288, 2007 12 20, US
(72) CAI, Xiong, US
QIAN, Changgeng, US
ZHAI, Haixiao, US
(73) Curis, Inc., Lexington, MA 02421, US
(74) Stanislava TELEIŠIENĖ, 31, UAB „Brainera“, Savanorių pr. 217, LT-02300 Vilnius, LT
(54) Kondensuoti aminopiridinai kaip HSP90 inhibitoriai
Apibrėžties punktai: 18, brėžiniai: 0.
(57) 1. Junginys, pavaizduotas formule I:

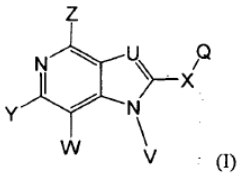
(I)

arba jo geometriniai izomerai, enantiomerai, diastereomerai, racematai, jo farmaciniu požiūriu priimtinos druskos ir solvatai, kur

U yra N arba CH;

W yra vandenilis, halogenas, amino, hidroksilo, tiolio grupė, alkilas, pakeistas alkilas, pakeistas arba nepakeistas alkoksi, pakeistas arba nepakeistas alkilaminas, pakeistas arba nepakeistas dialkilaminas, pakeista arba nepakeista alkiltio grupė, pakeistas arba nepakeistas alkilsulfonilas, CF_3, NO_2, CN, N_3, sulfonilas, acilas, arilas, pakeistas arilas, heteroarilas, pakeistas heteroarilas, heterociklas, pakeistas heterociklas, cikloalkilas arba pakeistas cikloalkilas;

X yra O, S, S(O), $S(O)_2$, $N(R_8)$ arba C(O) kur R_8 yra vandenilis, acilas, alifatinė arba pakeista alifatinė grandinė;

Y yra nepriklausomai vandenilis, halogenas, NO_2, CN arba C_1-C_{10} alkilas;

Z yra aminas, pakeistas arba nepakeistas alkilaminas, pakeistas arba nepakeistas dialkilaminas, pakeistas arba nepakeistas alkilkarbonilaminas;

Q yra arilas, pakeistas arilas, heteroarilas, pakeistas heteroarilas, cikloalkilas arba heterocikloalkilas;

V yra vandenilis, linijinis arba šakotas, pakeistas arba nepakeistas alkilas, pakeistas arba nepakeistas alkenilas, pakeistas arba nepakeistas alkinilas, kur viena arba daugiau metileno grupių gali būti pertrauktos arba užbaigtos O, S, S(O), SO_2, $N(R_8)$, C(O), pakeistas arba nepakeistas arilas, pakeistas arba nepakeistas heteroarilas, pakeistas arba nepakeistas heterociklas; pakeistas arba nepakeistas cikloalkilas; kur R_8 yra vandenilis, acilas, alifatinė arba pakeista alifatinė grandinė.

2. Junginys pagal 1 punktą, pavaizduotas formule (II):

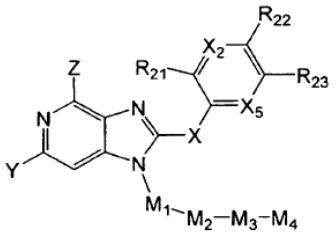
(II)

arba jo geometriniai izomerai, enantiomerai, diastereomerai, racematai, jo farmaciniu požiūriu priimtinos druskos ir solvatai, kur X_2 ir X_5 yra nepriklausomai CH arba N; R_{21}-R_{23} yra nepriklausomai parinkti iš grupės, susidedančios iš vandenilio, halogeno, amino, pakeisto amino, hidroksilo, pakeisto hidroksilo, tiolio, pakeisto tiolio, alkilo, pakeisto alkilo, alkenilo, pakeisto alkenilo, alkinilo, pakeisto alkinilo, pakeisto arba nepakeisto alkoksi, pakeisto arba nepakeisto alkilamino, pakeisto arba nepakeisto dialkilamino, pakeistos arba nepakeistos alkiltio grupės, pakeisto arba nepakeisto alkilsulfonilo, CF_3, NO_2, CN, N_3, pakeisto karbonilo, sulfonilo, acilo, arilo, pakeisto arilo, heteroarilo, pakeisto heteroarilo, heterociklo, pakeisto heterociklo, cikloalkilo, arba pakeisto cikloalkilo; R_{22} ir R_{23} gali būti kartu paimti nuo anglies, prie kurios jie yra prijungti, kad sudarytų prisotintą arba neprisotintą kondensuotą 5-8-narį ciklinį žiedą pasirinktinai pakeistą 0-3 heteroatomais; M_1 nėra, yra C_1-C_6 alkilas, C_2-C_6 alkenilas, C_2-C_6 alkinilas, arilas arba heteroarilas; M_2 nėra, yra O, S, SO, SO_2, $N(R_8)$, arba C=O; M_3 nėra, yra C=O, O, S, SO, SO_2 arba $N(R_8)$; M_4 yra vandenilis, halogenas, CN, N_3, hidroksilas, pakeistas hidroksilas, aminas, pakeistas aminas, CF_3, C_1-C_6 alkilas, C_2-C_6 alkenilas, C_2-C_6 alkinilas, cikloalkilas, heterociklas, arilas arba heteroarilas;

X yra O, S, S(O), $S(O)_2$, $N(R_8)$ arba C(O) C_1-C_{10} alkilas; ir

Y yra nepriklausomai vandenilis, halogenas, NO_2, CN arba C_1-C_{10} alkilas; ir

Z yra aminas, pakeistas arba nepakeistas alkilaminas, pakeistas arba nepakeistas dialkilaminas, pakeistas arba nepakeistas alkilkarbonilaminas.

3. Junginys pagal 1 punktą, pavaizduotas formule (III):

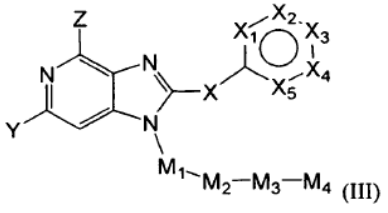
(III)

arba jo geometriniai izomerai, enantiomerai, diastereomerai, racematai, jo farmaciniu požiūriu priimtinos druskos ir solvatai, kur X_1-X_5 yra nepriklausomai N arba CR_{21}, kur R_{21} yra

nepriklausomai parinkti iš grupės, susidedančios iš vandenilio, halogeno, amino, pakeisto amino, hidroksilo, pakeisto hidroksilo, tiolio, pakeisto tiolio, alkilo, pakeisto alkilo, alkenilo, pakeisto alkenilo, alkinilo, pakeisto alkinilo, pakeisto arba nepakeisto alkoksi, pakeisto arba nepakeisto alkilamino, pakeisto arba nepakeisto dialkilamino, pakeisto arba nepakeisto alkiltio, pakeisto arba nepakeisto alkilsulfonilo, CF_3, NO_2, CN, N_3, pakeisto karbonilo, sulfonilo, acilo, arilo, pakeisto arilo, heteroarilo, pakeisto heteroarilo, heterociklo, pakeisto heterociklo, cikloalkilo arba pakeisto cikloalkilo; M_1 nėra, yra C_1-C_6 alkilas, C_2-C_6 alkenilas, C_2-C_6 alkinilas, arilas arba heteroarilas; M_2 nėra, yra O, S, SO, SO_2, $N(R_8)$, arba C=O; M_3 nėra, yra C=O, O, S, SO, SO_2 arba $N(R_8)$; M_4 yra vandenilis, halogenas, CN, N_3, hidroksilas, pakeistas hidroksilas, aminas, pakeistas aminas, CF_3, C_1-C_6 alkilas, C_2-C_6 alkenilas, C_2-C_6 alkinilas, cikloalkilas, heterociklas, arilas arba heteroarilas;

X yra O, S, S(O), $S(O)_2$, $N(R_8)$ arba C(O)

Y yra nepriklausomai vandenilis, halogenas, NO_2, CN arba C_1-C_{10} alkilas; ir,

Z yra aminas, pakeistas arba nepakeistas alkilaminas, pakeistas arba nepakeistas dialkilaminas, pakeistas arba nepakeistas alkilkarbonilaminas.

4. Junginys pagal 1 punktą, pavaizduotas formule (IV)

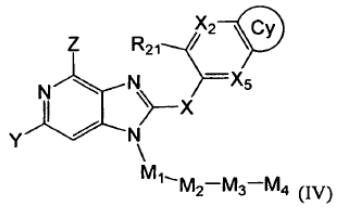

arba jo geometriniai izomerai, enantiomerai, diastereomerai, racematai, jo farmaciniu požiūriu priimtinos druskos ir solvatai, kur X_2 ir X_5 yra nepriklausomai CH arba N; R_{21} yra nepriklausomai parinktas iš grupės, susidedančios iš vandenilio, halogeno, amino, pakeisto amino, hidroksilo, pakeisto hidroksilo, tiolio, pakeisto tiolio, alkilo, pakeisto alkilo, alkenilo, pakeisto alkenilo, alkinilo, pakeisto alkinilo, pakeisto arba nepakeisto alkoksi, pakeisto arba nepakeisto alkilamino, pakeisto arba nepakeisto dialkilamino, pakeisto arba nepakeisto alkiltio, pakeisto arba nepakeisto alkilsulfonilo, CF_3, NO_2, CN, N_3, pakeisto karbonilo, sulfonilo, acilo, arilo, pakeistas arilo, heteroarilo, pakeistas heteroarilo, heterociklo, pakeisto heterociklo, cikloalkilo arba pakeisto cikloalkilo; C_y yra prisotintas arba neprisotintas kondensuotas 5-8-naris ciklinis žiedas, pasirinktinai pakeistas 0-3 heteroatomais; M_1 nėra, yra C_1-C_6 alkilas, C_2-C_6 alkenilas, C_2-C_6 alkinilas, arilas arba heteroarilas; M_2 nėra, yra O, S, SO, SO_2, $N(R_8)$, arba C=O; M_3 nėra, yra C=O, O, S, SO, SO_2 arba $N(R_8)$; M_4 yra vandenilis, halogenas, CN, N_3, hidroksilas, pakeistas hidroksilas, aminas, pakeistas aminas, CF_3, C_1-C_6 alkilas, C_2-C_6 alkenilas, C_2-C_6 alkinilas, cikloalkilas, heterociklas, arilas arba heteroarilas;

X yra O, S, S(O), $S(O)_2$, $N(R_8)$ arba C(O)

Y yra nepriklausomai vandenilis, halogenas, NO_2, CN arba C_1-C_{10} alkilas; ir,

Z yra aminas, pakeistas arba nepakeistas alkilaminas, pakeistas arba nepakeistas dialkilaminas, pakeistas arba nepakeistas alkilkarbonilaminas.

5. Junginys pagal 1 punktą, pavaizduotas formule (V):

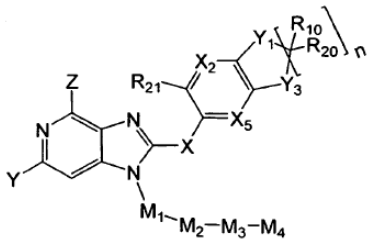

arba jo geometriniai izomerai, enantiomerai, diastereomerai, racematai, jo farmaciniu požiūriu priimtinos druskos ir solvatai, kur X_2 ir X_5 yra nepriklausomai CH arba N; R_{21} yra nepriklausomai parinkti iš grupės, susidedančios iš vandenilio, halogeno, amino, pakeisto amino, hidroksilo, pakeisto hidroksilo, tiolio, pakeisto tiolio, alkilo, pakeisto alkilo, alkenilo, pakeisto alkenilo, alkinilo, pakeisto alkinilo, pakeisto arba nepakeisto alkoksi, pakeisto arba nepakeisto alkilamino, pakeisto arba nepakeisto dialkilamino, pakeisto arba nepakeisto alkiltio, pakeisto arba nepakeisto alkilsulfonilo, CF_3, NO_2, CN, N_3, pakeisto karbonilo, sulfonilo, acilo, arilo, pakeisto arilo, heteroarilo, pakeisto heteroarilo, heterociklo, pakeisto heterociklo, cikloalkilo, arba pakeisto cikloalkilo; Y_1 ir Y_3 yra nepriklausomai O, S, $N(R_8)$, $CH(R_{21})$; n yra 1, 2, arba 3; M_1 nėra, yra C_1-C_6 alkilas, C_2-C_6 alkenilas, C_2-C_6 alkinilas, arilas arba heteroarilas; M_2 nėra, yra O, S, SO, SO_2, $N(R_8)$, arba C=O; M_3 nėra, yra C=O, O, S, SO, SO_2 arba $N(R_8)$; M_4 yra vandenilis, halogenas, CN, N_3, hidroksilas, pakeistas hidroksilas, aminas, pakeistas aminas, CF_3, C_1-C_6 alkilas, C_2-C_6 alkenilas, C_2-C_6 alkinilas, cikloalkilas, heterociklas, arilas arba heteroarilas; R_{10} ir R_{20} yra nepriklausomai vandenilis, alkilas, pakeistas alkilas, arilas arba pakeistas arilas;

X yra O, S, S(O), $S(O)_2$, $N(R_8)$ arba C(O)

Y yra nepriklausomai vandenilis, halogenas, NO_2, CN arba C_1-C_{10} alkilas; ir,

Z yra aminas, pakeistas arba nepakeistas alkilaminas, pakeistas arba nepakeistas dialkilaminas, pakeistas arba nepakeistas alkilkarbonilaminas.

6. Junginys pagal 1 punktą, kurio formulė:

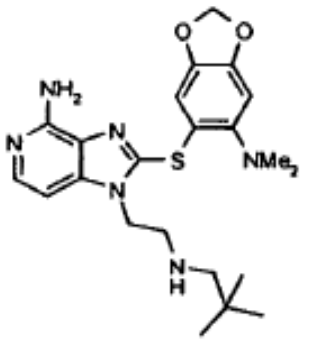

arba jo farmaciniu požiūriu priimtinos druskos arba solvatai.

7. Junginys pagal 1 punktą, kurio formulė:

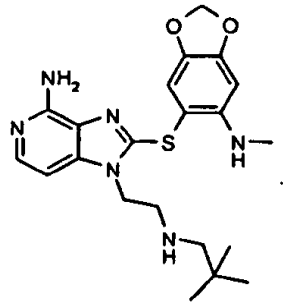

arba jo farmaciniu požiūriu priimtinos druskos arba solvatai.

8. Junginys pagal 1 punktą, parinktas iš junginių, pavaizduotų lentelėje A arba jo geometriniai izomerai, enantiomerai, diastereomerai, racematai, jo farmaciniu požiūriu priimtinos druskos ir solvatai:

LENTELĖ A

Junginys Nr.	Struktūra
1	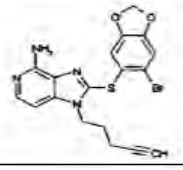
2	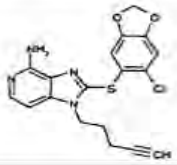
3	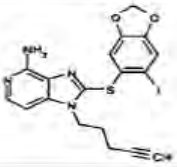
4	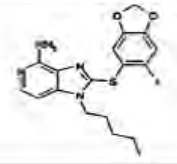
5	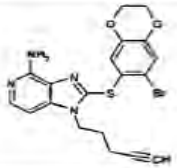
6	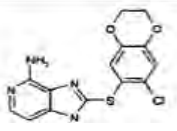
6	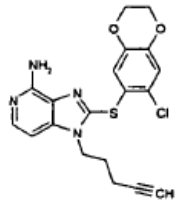
7	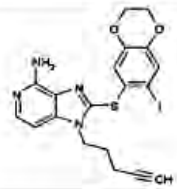
8	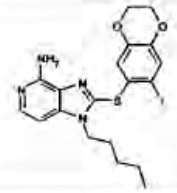
9	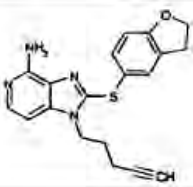
10	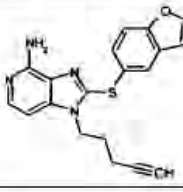
11	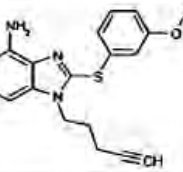
12	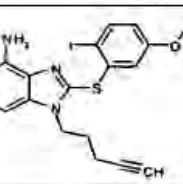
13	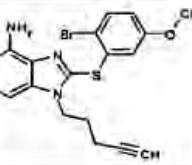
14	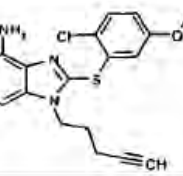

15	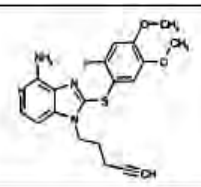
16	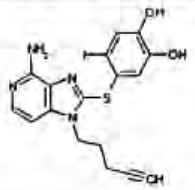
17	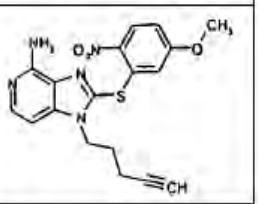
18	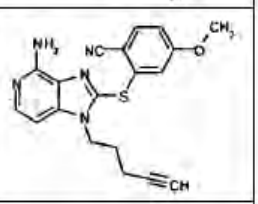
19	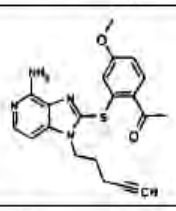
20	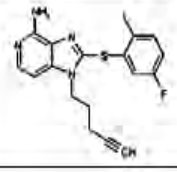
21	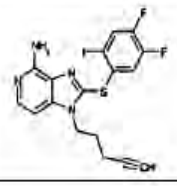
22	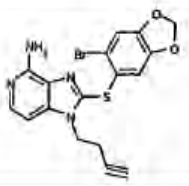

23	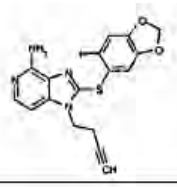
24	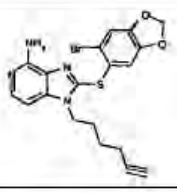
25	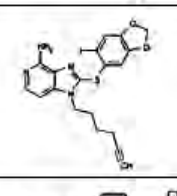
26	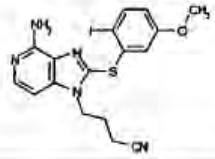
27	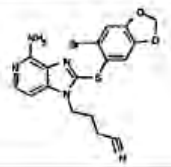
28	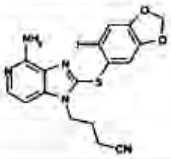
29	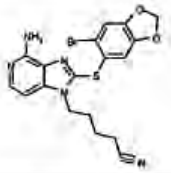
30	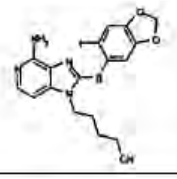

31	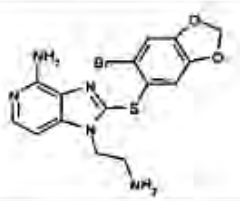
32	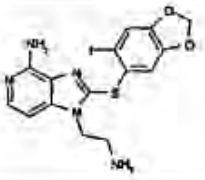
33	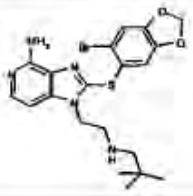
34	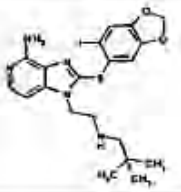
35	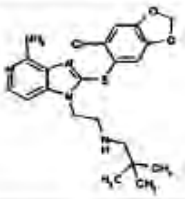
36	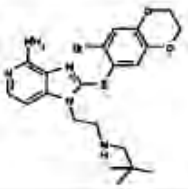
37	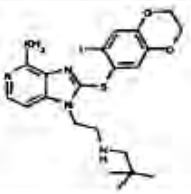
38	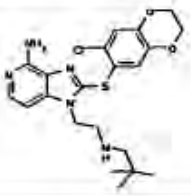

39	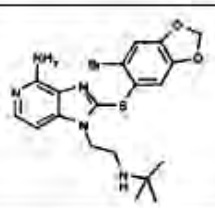
40	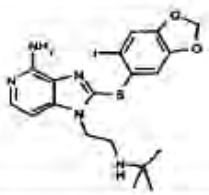
41	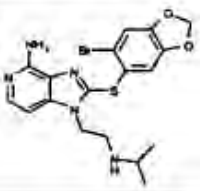
42	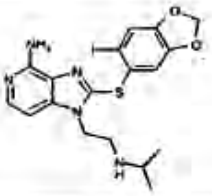
43	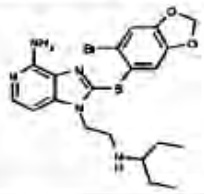
44	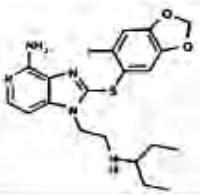
45	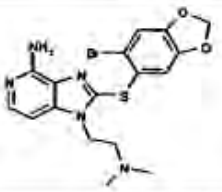
46	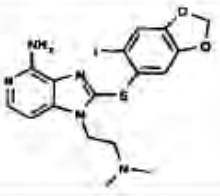

47	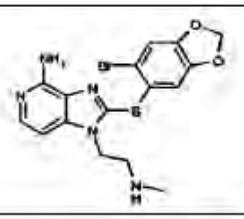
48	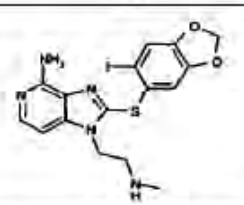
49	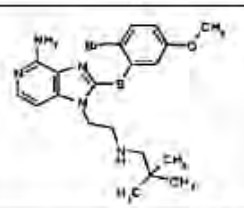
50	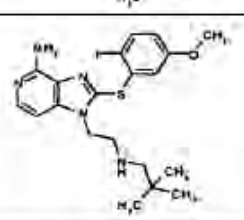
51	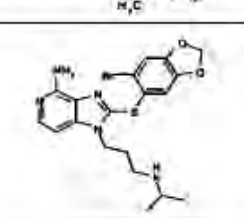
52	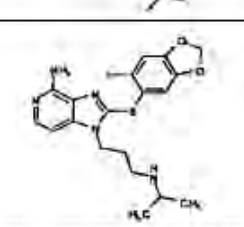
53	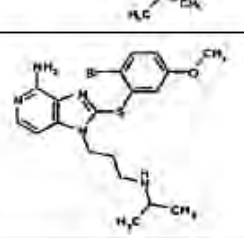
54	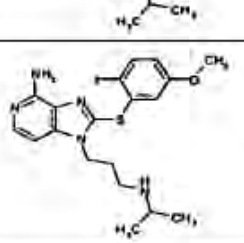

55	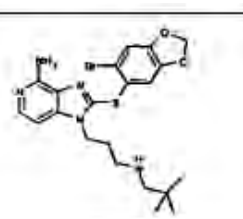
56	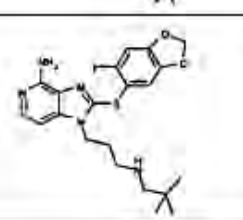
57	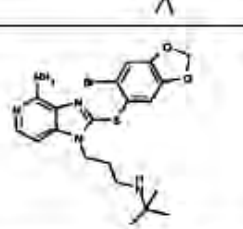
58	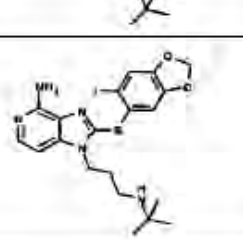
59	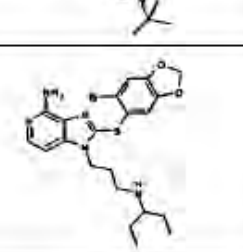
60	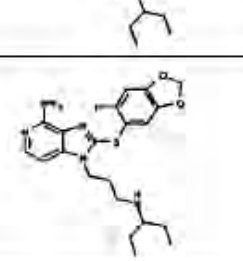
61	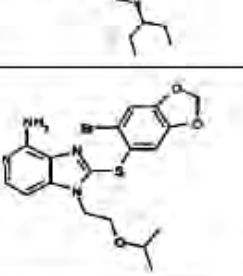
62	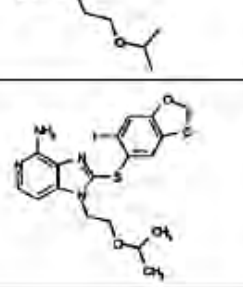

63	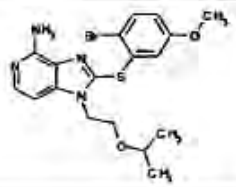
64	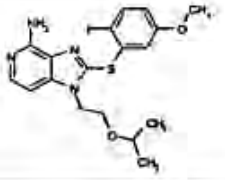
65	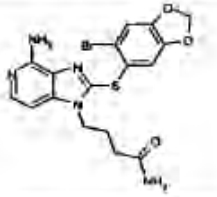
66	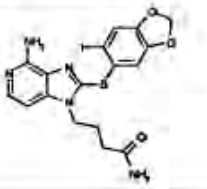
67	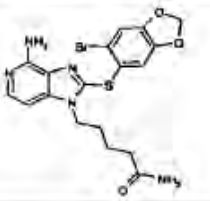
68	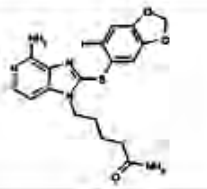
69	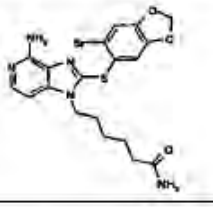
70	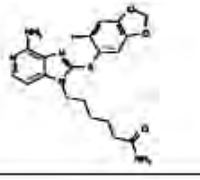

71	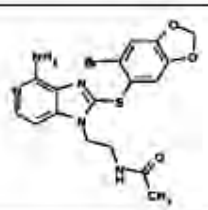
72	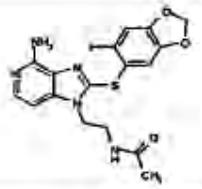
73	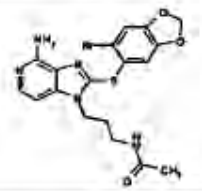
74	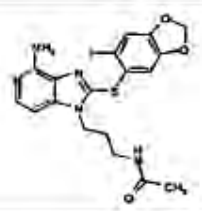
75	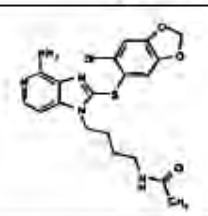
76	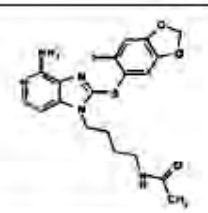
77	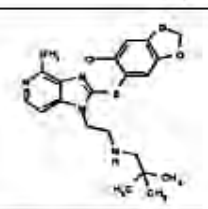
78	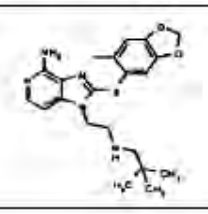

79	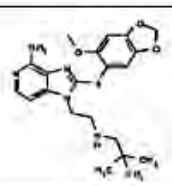
80	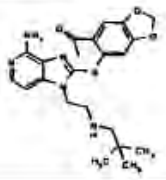
81	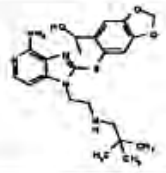
82	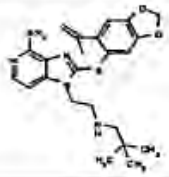
83	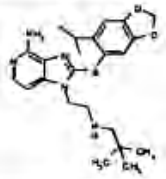
84	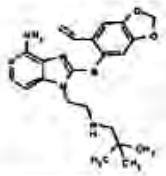
85	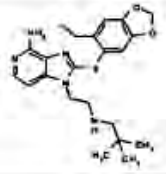
86	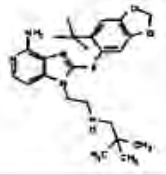
87	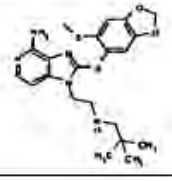

88	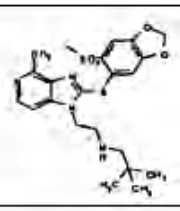
89	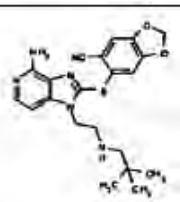
90	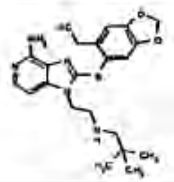
91	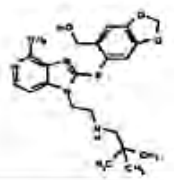
92	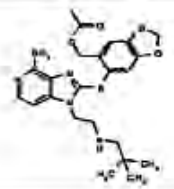
93	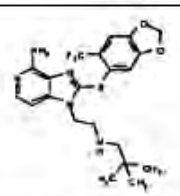
94	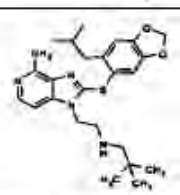
95	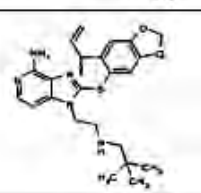
96	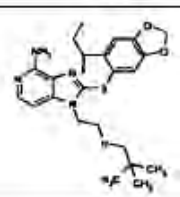

97	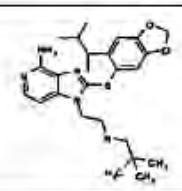
98	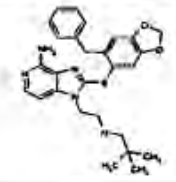
99	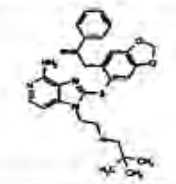
100	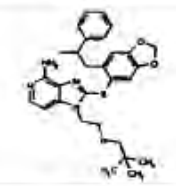
101	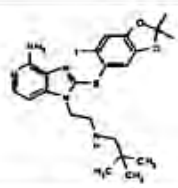
102	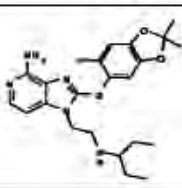
103	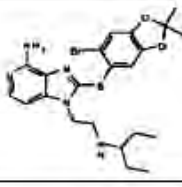
104	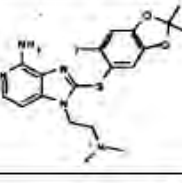
105	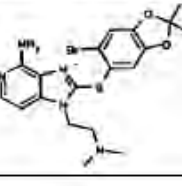

106	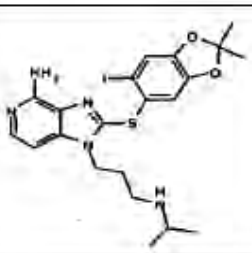
107	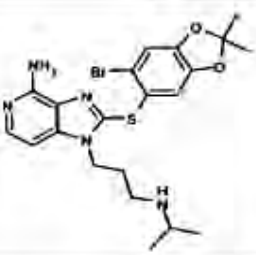
108	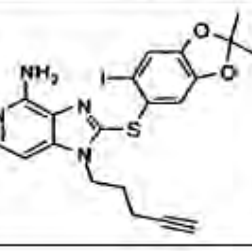
109	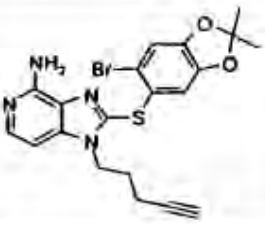
110	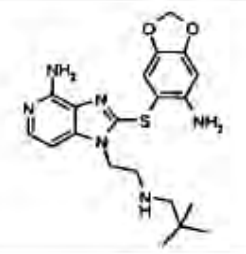
111	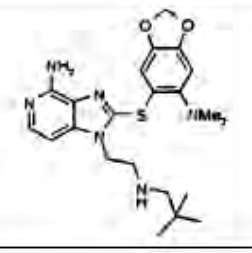
112	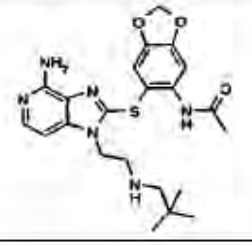

113	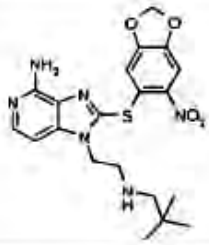
114	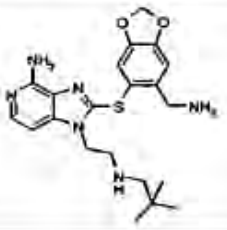
115	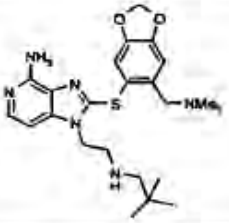
116	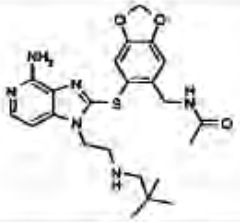
117	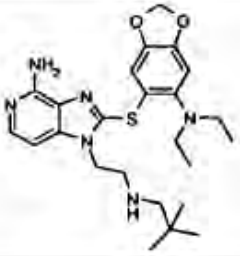
118	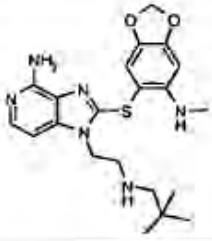
119	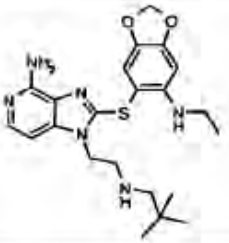

120	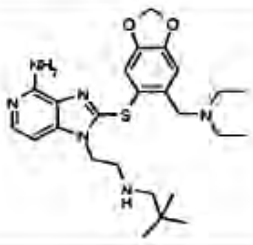
121	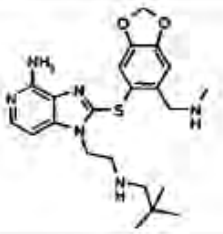
123	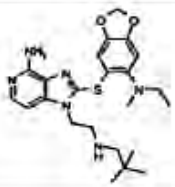
124	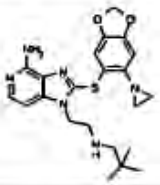
125	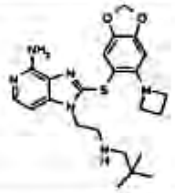
126	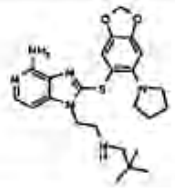
127	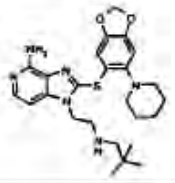

9. Farmacinė kompozicija, apimanti kaip aktyvų ingredientą junginį pagal bet kurį 1-8 punktą ir farmaciniu požiūriu priimtiną nešiklį.

10. Junginys pagal bet kurį 1-8 punktą arba kompozicija pagal 9 punktą, skirtas panaudoti ląstelių proliferacinio sutrikimo gydymui, kuris reikalauja HSP90 baltymo raiškos arba yra ja palengvinamas.

11. Junginys arba kompozicija skirtas panaudoti pagal 10 punktą, kur minėtas ląstelių proliferacinis sutrikimas yra vėžys.

12. Junginys arba kompozicija skirtas panaudoti pagal 11 punktą, kur minėtas vėžys parinktas iš grupės, susidedančios iš papilomos, blastogliomos, Kaposi sarkomos, melanomos, nesmulkialąstelinio plaučių vėžio, kiaušidžių vėžio, prostatos vėžio, gaubtinės žarnos vėžio, žvyninių ląstelių karcinomos, astrocitomos, galvos vėžio, kaklo vėžio, šlapimo pūslės vėžio, krūties vėžio, plaučių vėžio, gaubtinės ir tiesiosios žarnos vėžio, skydliaukės vėžio, kasos vėžio, inkstų ląstelių karcinomos, skrandžio vėžio, hepatoceliuliarinės karcinomos, neuroblastomos, leukemijos, limfomos, vulvos vėžio, Hodgkin'o ligos ir Burkit'o ligos.

13. Junginys pagal bet kurį 1-8 punktą arba kompozicija pagal 9 punktą, skirtas panaudoti autoimuninės arba neurodegeneracinės ligos gydymui.

14. Junginys arba kompozicija, skirtas panaudoti pagal 13 punktą, kur minėtas neurodegeneracinis sutrikimas yra parinktas iš grupės, susidedančios iš Parkinsono ligos, Alzhaimerio ligos, Hantingtono ligos, poligliutamino ligos, epilepsijos priepuolių, striatonigralinės degeneracijos, progresuojančio supranuklearinio paralyžiaus, torsioninės distonijos, spazminės kreivakaklystės ir diskinezės, paveldimo tremoro, Gilles de la Tourette sindromo, difuzinės Lewi kūnelių ligos, progresuojančio supranuklearinio paralyžiaus, Pick'o ligos, kraujo išsiliejimo į smegenis, pirminės lateralalinės sklerozės, stuburo raumenų atrofijos, amiotrofinės lateralalinės sklerozės, hipertrofinės intersticinės polineuropatijos, *Retinitis pigmentosa*, paveldimos optinės atrofijos, paveldimos spazminės paraplegijos, progresinės ataksijos ir Shy-Drager'io sindromo.

15. Junginys, skirtas panaudoti pagal 10 arba 13 punktą, kur minėto junginio formulė yra:

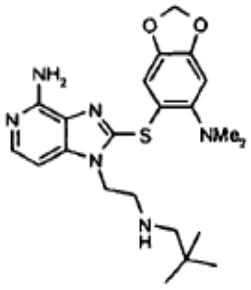

arba jo farmaciniu požiūriu priimtinos druskos arba solvatai.

16. Junginys, skirtas panaudoti pagal 10 punktą, kur minėtas ląstelių proliferacinis sutrikimas yra vėžys, parinktas iš nesmulkialąstelinio plaučių vėžio, krūties vėžio, plaučių vėžio, gaubtinės žarnos vėžio, kasos vėžio, inkstų ląstelių karcinomos, skrandžio vėžio, hepatoceliuliarinės karcinomos.

17. Junginys, skirtas panaudoti pagal 16 punktą, kur minėtas vėžys yra parinktas iš nesmulkialąstelinio plaučių vėžio ir plaučių vėžio.

18. Junginys pagal bet kurį 1-8 punktą arba kompozicija pagal 9 punktą, skirtas panaudoti uždegiminių ligų ir/arba imuninės sistemos sutrikimų, parinktų iš reumatoidinio artrito (RA), osteoartrito, jaunatvinio lėtinio artrito, implantanto prieš šeimininką ligos, psoriazės, astmos, spondiloartropatijos, Krono ligos, uždegiminės žarnų ligos *Colitis Ulcerosa*, alkoholinio hepatito, diabeto, Sjoegrens'o sindromo, dauginės sklerozės, ankilozinio spondilito, membraninės glomerulopatijos, diskogeninio skausmo ir sisteminės raudonosios vilkligės.

---

(51) Int.Cl. ***C07D 401/04*** (2006.01)
(11) **2380887**
(96) 11175056.8
(96) 2006 06 29
(97) 2011 10 26
(97) 2013 08 07
(30) 696224 P, 2005 06 30, US
(72) Muller, George W., US
Saindane, Manohar, T., US
Ge, Chuansheng, US
Chen, Roger, US
(73) Celgene Corporation, Summit, NJ 07901, US
(74) Reda ŽABOLIENĖ, 7, Advokatės Redos Žabolienės kontora METIDA, Verslo centras VERTAS, Gynėjų g. 16, LT-01109 Vilnius, LT
(54) 4-Amino-2-(2,6-dioksopiperidin-3-il)izoindolin-1,3-diono junginių gavimo būdai

Apibrėžties punktai: 17, brėžiniai: 0.

(57) 1. Junginio, kurio formulė (I):

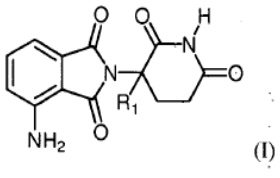

(I)

arba jo farmaciniu požiūriu priimtinos druskos, solvato, polimorfo arba stereoizomero gavimo būdas, apimantis junginio, kurio formulė (II) arba (IIA):

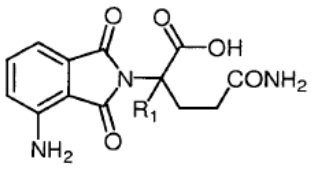

(II)

arba

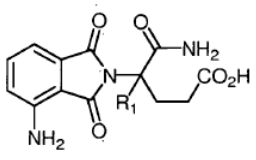

(IIA)

arba jo druskos ciklinimo pakopą su ciklinimo agentu, kurio formulė (V):

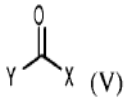

(V)

kurioje R^1 yra H, F, benzilas, $(C_1\text{-}C_8)$alkilas, $(C_2\text{-}C_8)$ alkenilas arba $(C_2\text{-}C_8)$alkinilas; ir kiekviena iš X ir Y nepriklausomai yra nepakeistas arba pakeistas imidazolilas, benzimidazolilas arba benzotriazolilas.

2. Būdas pagal 1 punktą, kur (I) formulės junginys yra solvatas, kuris yra hidratas.

3. Būdas pagal 1 punktą, kuriame ciklinimo agentas yra karbonildiimidazolo junginys, geriau 1,1'-karbonildiimidazolas, kur dar geriau (II) arba (IIA) formulės junginio santykis su 1,1'-karbodiimidazolu yra nuo apie 1:1 iki apie 1:1,2.

4. Būdas pagal 1 punktą, kuriame ciklinimo agentas yra 1,1'-karbonildiimidazolas ir kur ciklinio pakopa vykdoma tirpiklyje, geriau acetonitrile arba N-metilpirolidinone.

5. Būdas pagal 4 punktą, kuriame tirpiklis yra acetonitrilas ir reakcijos temperatūra yra nuo apie 80 °C iki apie 87 °C, geriau kur reakcijos laikas yra nuo apie 1 valandos iki apie 5 valandas.

6. Būdas pagal 1 punktą, kuriame (II) arba (IIA) formulės junginys yra gaunamas atitinkamai junginio, kurio formulė (III) arba (IIIA):

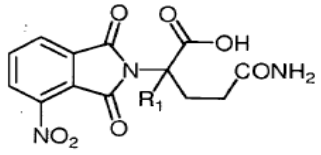

(III) arba

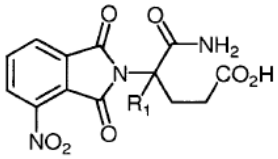

(IIIA)

redukcija su reduktoriumi, kur R^1 yra H, F, benzilas, $(C_1\text{-}C_8)$alkilas, $(C_2\text{-}C_8)$alkenilas arba $(C_2\text{-}C_8)$alkinilas.

7. Būdas pagal 6 punktą, kuriame reduktorius yra vandenilis ir 10 % PdC;

pasirinktinai kur vandenilio slėgis yra nuo apie 2,76 barų iki apie 3,45 barų, arba reakcija vyksta tirpiklyje, geriau metanolyje.

8. Būdas pagal 6 punktą, kuriame (III) arba (IIIA) formulės junginys yra gaunamas 3-nitroftalio anhidrido reakcija su atitinkamai junginiu, kurio formulė (IV) arba (IVA):

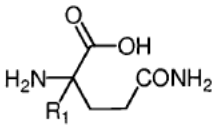

(IV)

arba

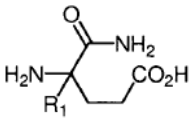

(IVA)

kurioje R^1 yra H, F, benzilas, $(C_1\text{-}C_8)$alkilas, $(C_2\text{-}C_8)$ alkenilas arba $(C_2\text{-}C_8)$alkinilas.

9. Būdas pagal 8 punktą, kuriame reakcija vyksta tirpiklyje, geriau kur tirpiklis yra dimetilformamidas arba reakcijos temperatūra yra nuo 80°C iki apie 87°C.

10. Būdas pagal 1 punktą, kuriame (I) formulės junginys yra laisvas aminas; kur būdas pasirinktinai papildomai apima laisvo amino reakcijos pakopą su rūgštimi, geriau druskos rūgštimi, apie 1:1 molių santykiu, siekiant gauti rūgšties druską.

11. Būdas pagal 6 punktą, kuriame (III) formulės junginys yra gaunamas sekančiomis pakopomis:

(a) 3-nitro-N-etoksikarbonil-ftalimido reakcija su gliutamino esteriu, kurio formulė (VIII):

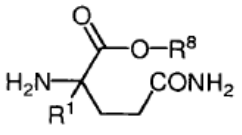

(VIII)

arba jo rūgšties druska, naudojant pirmąjį katalizatorių, siekiant gauti (IX) formulės junginį, arba jo druską, solvatą, polimorfą arba stereoizomerą:

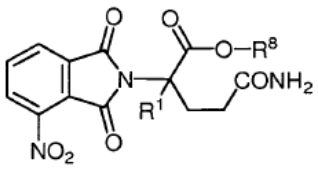

(IX);

ir

(b) (IX) formulės junginio, arba jo druskos, solvato, polimorfo arba stereoizomero reakcija su vandenilio chloridu, kur R^1 yra H, F, benzilas, $(C_1\text{-}C_8)$alkilas, $(C_2\text{-}C_8)$alkenilas arba $(C_2\text{-}C_8)$alkinilas; ir R^8 yra alkilas arba aralkilas.

12. Būdas pagal 11 punktą, papildomai apimantis 3-nitro-N-etoksikarbonil-ftalimido gavimo pakopą 3-nitroftalimido reakcija su etilo chlorformiatu, naudojant antrąjį katalizatorių, geriau kur pirmasis katalizatorius ir antrasis katalizatorius kiekvienas yra trietilaminas.

13. Būdas pagal 12 punktą, kuriame R^1 yra H; ir R^8 yra t-butilas arba benzilas; arba

kur (VIII) formulės junginys yra L-gliutamino t-butilo esterio hidrochloridas ir (III) formulės junginys yra (S)-enantiomeras; arba

kur (VIII) formulės junginys yra D-gliutamino t-butilo esterio hidrochloridas ir (III) formulės junginys yra (R)-enantiomeras; arba

kur (VIII) formulės junginys yra gliutamino t-butilo esterio hidrochlorido raceminis mišinys ir (III) formulės junginys yra raceminis mišinys.

14. Būdas pagal 1, 6 arba 8 punktą, kuriame R^1 yra H.

15. Būdas pagal 1 punktą, kuriame (I) formulės junginys yra raceminis mišinys, (+) enantiomeras arba (-) enantiomeras.

16. Būdas pagal 14 punktą, papildomai apimantis (I) formulės junginio rekristalizacijos pakopą iš tirpiklių mišinio, apimančio dimetilsulfoksidą ir vandenį.

17. Būdas pagal 16 punktą, kur dometilsulfoksido santykis su vandeniu yra nuo 1:10 iki 10:1 tūrio arba nuo 1:4 iki 1:8 tūrio.

---

(51) Int.Cl. ***C07D 401/04*** (2006.01)
C07D 401/14 (2006.01)
C07D 491/052 (2006.01)
C07D 498/04 (2006.01)
A61K 31/47 (2006.01)
A61P 31/04 (2006.01)

(11) **2097400**

(96) 07860629.0

(96) 2007 12 28

(97) 2009 09 09

(97) 2013 07 03

(86) PCT/JP2007/075434

(86) 2007 12 28

(87) WO 2008/082009

(87) 2008 07 10

(30) 2007000667, 2007 01 05, JP
2007074991, 2007 03 22, JP

(72) TAKAHASHI, Hisashi, JP
KOMORIYA, Satoshi, JP
KITAMURA, Takahiro, JP
ODAGIRI, Takashi, JP
INAGAKI, Hiroaki, JP
TSUDA, Toshifumi, JP
NAKAYAMA, Kiyoshi, JP
TAKEMURA, Makoto, JP
YOSHIDA, Kenichi, JP
MIYAUCHI, Rie, JP
NAGAMOCHI, Masatoshi, JP

(73) Daiichi Sankyo Company, Limited, Chuo-ku Tokyo 103-8426, JP

(74) Jurga PETNIŪNAITĖ, 51, AAA Law, J.Jasinskio g. 16A, LT-03163 Vilnius, LT

(54) Kondensuoti pakeistieji aminopirolidino dariniai

Apibrėžties punktai: 27, brėžiniai: 0.

(57) 1. Junginys, pavaizduotas tokia formule (I), jo druska arba hidratas:

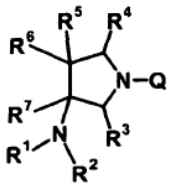

I

kur R^1 reiškia vandenilio atomą;

R^2 reiškia vandenilio atomą;

R^3 ir R^4 nepriklausomai reiškia vandenilį;

R^5 reiškia vandenilio atomą arba fluoro atomą;

R^6 ir R^7 kartu su anglies atomais, su kuriais jie yra sujungti, sudaro penkia- arba šešianarę ciklinę struktūrą, kur ciklinė struktūra reiškia dalinę struktūrą, kuri kartu su pirolidino žiedu sudaro kondensuotą ciklinę (biciklinę) struktūrą, penkia- arba šešianarė struktūra gali turėti deguonies atomą, kaip žiedo sudedamąjį atomą,

R^5 gali būti metileno grupė, paimta kartu su R^6 sudaro trinarės kondensuotos ciklinės struktūros fragmentą; ir

Q reiškia dalinę struktūrą, pavaizduotą tokia formule (II):

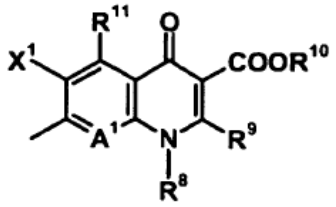

(II)

kur

R^8 reiškia 1,2-cis-2-halogenciklopropilo grupę, ciklopropilo grupę arba 6-amino-3,5-difluorpiridin-2-ilo grupę;

R^9 reiškia vandenilio atomą;

R^{10} reiškia vandenilio atomą;

R^{11} reiškia vandenilio atomą arba amino grupę;

X^1 reiškia fluoro atomą arba vandenilio atomą;

A^1 reiškia dalinę struktūrą, pavaizduotą formule (III):

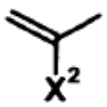

III

kur X^2 reiškia metilo grupę, etilo grupę, metoksi grupę, difluormetoksi grupę, ciano grupę arba chloro atomą arba X^2 ir R^8 kartu su motininio skeleto juos jungiančia dalimi sudaro ciklinę struktūrą tokią, kad Q reiškia dalinę struktūrą, pavaizduotą tokia formule:

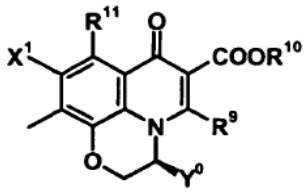

kur Y^0 yra metilo grupė arba fluormetilo grupė, ir X^1, R^9, R^{10}, R^{11} yra kaip apibrėžta aukščiau.

2. Junginys pagal 1 punktą, jo druska arba hidratas, kur junginys pavaizduotas formule (I) yra junginys, pavaizduotas tokia formule:

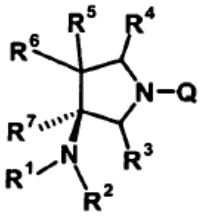

arba tokia formule:

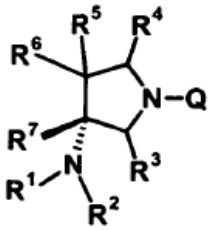

kur R^1, R^2, R^3, R^4, R^5, R^6, R^7, ir Q yra kaip apibrėžta 1 punkte.

3. Junginys pagal 1 punktą, jo druska arba hidratas, kur junginys pavaizduotas formule (I) yra junginys, pavaizduotas tokia formule:

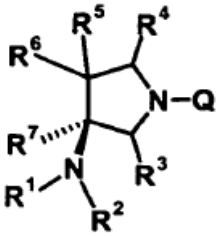

kur R^1, R^2, R^3, R^4, R^5, R^6, R^7, ir Q yra kaip apibrėžta 1 punkte.

4. Junginys pagal bet kurį 1-3 punktą, jo druska arba hidratas, kur ciklinė struktūra, sudaryta R^6 ir R^1 kartu su anglies atomais, su kuriais jie yra sujungti formulėje (I), yra penkia- arba šešianaris žiedas, turintis deguonies atomą, kaip žiedo struktūros atomą.

5. Junginys pagal bet kurį 1-4 punktą, jo druska arba hidratas, kur ciklinė struktūra, sudaryta R^6 ir R^7 kartu su anglies atomais, su kuriais jie yra sujungti formulėje (I), yra penkia- arba šešianaris žiedas ir yra kondensuotas su pirolidino žiedu, susidarant cis-kondensuotai biciklinei struktūrai, pavaizduotai tokia formule:

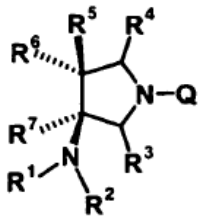

kur R^1, R^2, R^3, R^4, R^5, R^6, R^7, ir Q yra kaip apibrėžta 1 punkte.

6. Junginys pagal bet kurį 1-4 punktą, jo druska arba hidratas, kur ciklinė struktūra, sudaryta R^6 ir R^7 kartu su anglies atomais, su kuriais jie yra sujungti formulėje (I), yra penkia- arba šešianaris žiedas ir yra kondensuotas su pirolidino žiedu, kad susidarytų trans-kondensuota biciklinė struktūra, pavaizduota tokia formule:

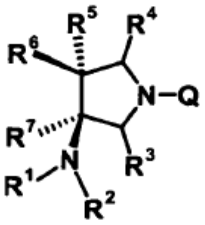

kur R^1, R^2, R^3, R^4, R^5, R^6, R^7, ir Q yra kaip apibrėžta 1 punkte.

7. Junginys pagal bet kurį 1-6 punktą, jo druska arba hidratas, kur X^1 yra fluoro atomas Q dalinėje struktūroje formulėje (I), pavaizduotoje formule (II).

8. Junginys pagal bet kurį 1-7 punktą, jo druska arba hidratas, kur X^2 formulėje (III) yra metilo grupė arba metoksi grupė.

9. Junginys pagal bet kurį 1-8 punktą, jo druska arba hidratas, kur R^8 yra 1,2-cis-2-halogenciklopropilo grupė Q dalinėje struktūroje formulėje (I), pavaizduotoje formule (II).

10. Junginys pagal bet kurį 1-8 punktą, jo druska arba hidratas, kur R^8 yra stereocheminiu požiūriu viena 1,2-cis-2-halogenciklopropilo grupė Q dalinėje struktūroje formulėje (I), pavaizduotoje formule (II).

11. Junginys pagal 10 punktą, jo druska arba hidratas, kur R^8 1,2-cis-2-halogenciklopropilo grupė yra (1R,2S)-2-halogenciklopropilo grupė Q dalinėje struktūroje formulėje (I), pavaizduotoje formule (II).

12. Junginys pagal 11 punktą, jo druska arba hidratas, kur R^8 (1R,2S)-2-halogenciklopropilo grupė yra (1R,2S)-2-fluorciklopropilo grupė Q dalinėje struktūroje formulėje (I), pavaizduotoje formule (II).

13. Junginys pagal 1 punktą, jo druska arba hidratas, kur junginyje, pavaizduotame formule (I), Q yra junginys, pavaizduotas tokia formule:

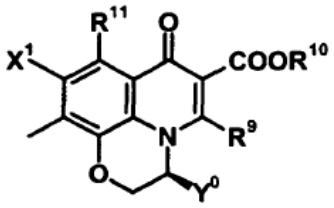

kur R^9, R^{10}, R^{11}, ir X^1 yra kaip apibrėžta 1 punkte ir Y^0 yra metilo grupė arba fluormetilo grupė.

14. Junginys pagal 1 punktą, jo druska arba hidratas, kur junginyje, pavaizduotame formule (I), Q yra junginys, pavaizduotas tokia formule (IV):

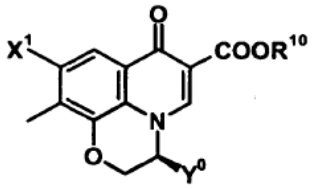

IV

kur R^{10} ir X^1 yra kaip apibrėžta 1 punkte ir Y^0 yra metilo grupė.

15. Junginys pagal bet kurį 1-14 punktą, jo druska arba hidratas, kur junginys, pavaizduotas formule (I) yra stereocheminiu požiūriu vienas junginys.

16. Junginys pagal 1 punktą, jo druska arba hidratas, kur junginys yra 7-[(1R,5S)-1-amino-5-fluor-3-azabiciklo[3.3.0]oktan-3-il]-6-fluor-1-[(1R,2S)-2-fluorciklopropan-1-il]-1,4-dihidro-8-metoksi-4-oksochinolin-3-karboksirūgštis, jo druska arba hidratas, turintis tokią formulę:

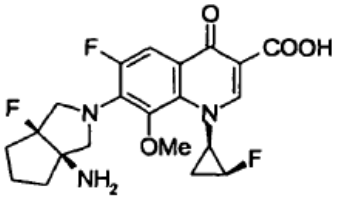

17. Junginys pagal 1 punktą, jo druska arba hidratas, kur junginys yra 7-[(1R,5S)-1-amino-5-fluor-3-azabiciklo[3.3.0]oktan-3-il]-6-fluor-1-[(1R,2S)-2-fluorciklopropan-1-il]-1,4-dihidro-8-metil-4-oksochinolin-3-karboksirūgštis, jo druska arba hidratas, turintis tokią formulę:

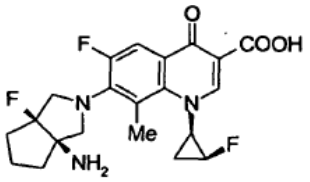

18. Junginys pagal 1 punktą, jo druska arba hidratas, kur junginys yra 7-[6-amino-8-azatriciklo[4.3.0.01,3]nonan-8-il]-6-fluor-1-[(1R,2S)-2-fluorciklopropan-1-il]-1,4-dihidro-8-metoksi-4-oksochinolin-3-karboksirūgštis, jo druska arba hidratas, turintis tokią formulę:

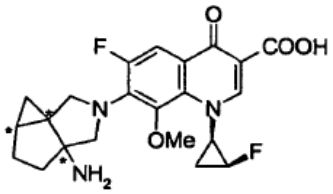

19. Junginys pagal 1 punktą, jo druska arba hidratas, kur junginys yra 7-[(1S,6S)-1-amino-4-oksa-8-azabiciklo[4.3.0]nonan-8-il]-6-fluor-1-[(1R,2S)-2-fluorciklopropan-1-il]-1,4-dihidro-8-metoksi-4-oksochinolin-3-karboksirūgštis, jo druska arba hidratas, turintis tokią formulę:

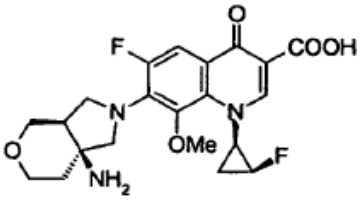

20. Junginys pagal 1 punktą, jo druska arba hidratas, kur junginys yra 7-[(1S,6S)-1-amino-8-aza-3-oksabiciklo[4.3.0]nonan-8-il]-6-fluor-1-[(1R,2S)-2-fluorciklopropan-1-il]-1,4-dihidro-8-metoksi-4-oksochinolin-3-karboksirūgštis, jo druska arba hidratas, turintis tokią formulę:

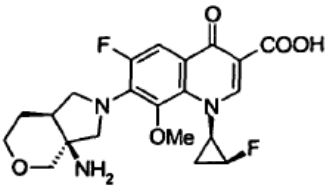

21. Junginys pagal 1 punktą, jo druska arba hidratas, kur junginys yra 7-[(1S,6S)-1-amino-3-oksa-8-azabiciklo[4.3.0]nonan-8-il]-6-fluor-1-[(1R,2S)-2-fluorciklopropan-1-il]-1,9-dihidro-8-metil-4-oksochinolin-3-karboksirūgštis, jo druska arba hidratas, turintis tokią formulę:

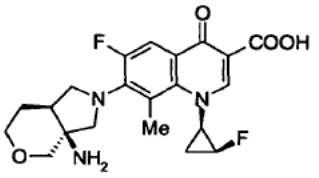

22. Junginys pagal 1 punktą, jo druska arba hidratas, kur junginys yra 7-[6-amino-8-azatriciklo[4.3.0.01,3] nonan-8-il]-6-fluor-1-[(1R,2S)-2-fluorciklopropan-1-il]-1,4-dihidro-8-metil-4-oksochinolin-3-karboksirūgštis, jo druska arba hidratas, turintis tokią formulę:

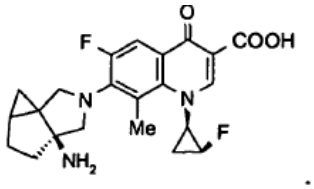

23. Vaistas, apimantis junginį pagal bet kurį 1-22 punktą, jo druską arba hidratą kaip aktyvų ingredientą.

24. Antibakterinis agentas, apimantis junginį pagal bet kurį 1-22 punktą, jo druską arba hidratą kaip aktyvų ingredientą.

25. Terapinis agentas, skirtas infekcijoms apimantis junginį pagal bet kurį 1-22 punktą, jo druską arba hidratą kaip aktyvų ingredientą.

26. Panaudojimas junginio pagal bet kurį 1-22 punktą, jo druskos arba hidrato antibakterinio agento gamyboje.

27. Panaudojimas junginio pagal bet kurį 1-22 punktą, jo druskos arba hidrato terapinio agento, skirto infekcijoms, gamyboje.

---

(51) Int.Cl. ***C07D 401/06*** (2006.01)
C07D 401/14 (2006.01)
A61K 31/4709 (2006.01)
A61P 1/14 (2006.01)
A61P 3/04 (2006.01)
A61P 3/06 (2006.01)
A61P 3/10 (2006.01)
A61P 9/10 (2006.01)
A61P 9/12 (2006.01)
A61P 15/10 (2006.01)
A61P 25/00 (2006.01)
A61P 25/02 (2006.01)
A61P 25/08 (2006.01)
A61P 25/18 (2006.01)
A61P 25/20 (2006.01)
A61P 25/22 (2006.01)
A61P 25/24 (2006.01)
A61P 25/28 (2006.01)
A61P 25/36 (2006.01)
A61P 43/00 (2006.01)

(11) **2344471**
(96) 09817928.6
(96) 2009 09 30
(97) 2011 07 20
(97) 2013 07 24
(86) PCT/JP2009/067441
(86) 2009 09 30
(87) WO 2010/038901
(87) 2010 04 08
(30) 2008257072, 2008 10 02, JP

(72) KANUMA, Kosuke, JP
MIYAKOSHI, Naoki, JP
KAWAMURA, Madoka, JP
SHIBATA, Tsuyoshi, JP
(73) Taisho Pharmaceutical Co., Ltd., Tokyo 170-8633, JP
(74) Jurga PETNIŪNAITĖ, 51, AAA Law, J.Jasinskio g. 16A, LT-03163 Vilnius, LT

(54) 7-Piperidinoalkil-3,4-dihidrochinolono darinys

Apibrėžties punktai: 6, brėžiniai: 0.

(57) 1. Junginys, vaizduojamas formule (I), jo farmaciniu požiūriu priimtina druska arba hidratas:

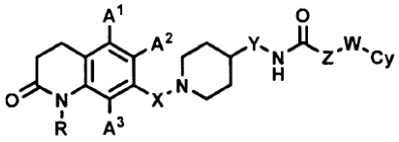

(I)

Formulė I

kur, formulėje (I)

R yra vandenilio atomas arba C_{1-6} alkilo grupė;

A^1, A^2 ir A^3, kurie gali būti vienodi arba skirtingi, kiekvienas yra vandenilio atomas, halogeno atomas, C_{1-6} alkilo grupė arba C_{1-6} alkoksi grupė;

X yra C_{1-6} alkileno grupė;

Y yra ryšys arba C_{1-6} alkileno grupė;

Z yra ryšys arba C_{1-6} alkileno grupė, kur C_{1-6} alkileno grupė gali būti pakeista arilo grupe;

W yra ryšys arba deguonies atomas; ir

C_y yra arilo grupė arba piridilo grupė, kur arilo grupė arba piridilo grupė gali turėti iki trijų pakaitų, kurie gali būti vienodi arba skirtingi, parinkti iš grupės, susidedančios iš halogeno atomo, ciano grupės, C_{1-6} alkilo grupės, C_{1-6} alkoksi grupės, kur C_{1-6} alkilo grupė arba C_{1-6} alkoksi grupė gali būti pakeista 1-3 halogeno atomsais, ir C_{2-6} alkanoilo grupės.

2. Junginys, jo farmaciniu požiūriu priimtina druska arba hidratas pagal 1 punktą, kur formulėje (I)

R yra vandenilio atomas;

A^1, A^2 ir A^3 kiekvienas yra vandenilio atomas;

X yra C_{1-6} alkileno grupė;

Y yra ryšys;

Z yra ryšys arba C_{1-6} alkileno grupė, kur C_{1-6} alkileno grupė gali būti pakeista arilo grupe;

W yra ryšys arba deguonies atomas; and

C_y yra fenilo grupė arba piridilo grupė, kur fenilo grupė arba piridilo grupė gali turėti 1-3 pakaitus, kurie gali būti vienodi arba skirtingi, parinkti iš grupės, susidedančios iš halogeno atomo, ciano grupės, C_{1-6} alkilo grupės, C_{1-6} alkoksi grupės, kur C_{1-6} alkilo grupė arba C_{1-6} alkoksi grupė gali būti pakeista 1-3 halogeno atomais, ir C_{2-6} alkanoilo grupės.

3. Junginys, jo farmaciniu požiūriu priimtina druska arba hidratas pagal 1 punktą, kur formulėje (I)

R yra vandenilio atomas;

A^1, A^2 ir A^3 kiekvienas yra vandenilio atomas;

X yra metileno grupė, kur metileno grupė gali būti pakeista metilo grupe;

Y yra ryšys;

Z yra ryšys arba metileno grupė;

W yra ryšys arba deguonies atomas; ir

C_y yra fenilo grupė, kur fenilo grupė gali turėti 1-3 pakaitus, kurie gali būti vienodi arba skirtingi, parinkti iš grupės, susidedančios iš halogeno atomo, C_{1-6} alkilo grupės, C_{1-6} alkoksi grupės ir C_{2-6} alkanoilo grupės.

4. Junginys, jo farmaciniu požiūriu priimtina druska arba hidratas pagal 1 punktą, kur junginys, vaizduojamas (I) formule, yra:

3-metoksi-N-{1-[(2-okso-1,2,3,4-tetrahidrochinolin-7-il) metil]piperidin-4-il}benzamidas,

3-fluor-N-{1-[(2-okso-1,2,3,4-tetrahidrochinolin-7-il) metil]piperidin-4-il}benzamidas,

3,5-difluor-N-{1-[(2-okso-1,2,3,4-tetrahidrochinolin-7-il)metil]piperidin-4-il}benzamidas,

3,4-difluor-N-{1-[(2-okso-1,2,3,4-tetrahidrochinolin-7-il)metil]piperidin-4-il}benzamidas,

4-fluor-N-{1-[(2-okso-1,2,3,4-tetrahidrochinolin-7-il) metil]piperidin-4-il}benzamidas,

3-chlor-N-{1-[(2-okso-1,2,3,4-tetrahidrochinolin-7-il) metil]piperidin-4-il}benzamidas,

3-metil-N-{1-[(2-okso-1,2,3,4-tetrahidrochinolin-7-il) metil]piperidin-4-il}benzamidas,

3,5-dichlor-N-{1-[(2-okso-1,2,3,4-tetrahidrochinolin-7-il)metil]piperidin-4-il}benzamidas,

3,4-dichlor-N-{1-[(2-okso-1,2,3,4-tetrahidrochinolin-7-il)metil]piperidin-4-il}benzamidas,

4-fluor-3-metil-N-{1-[(2-okso-1,2,3,4-tetrahidrochinolin-7-il)metil]piperidin-4-il}benzamidas,

4-fluor-N-{1-[(2-okso-1,2,3,4-tetrahidrochinolin-7-il) metil]piperidin-4-il}-3-(trifluormetil)benzamidas,

3-fluor-N-{1-[(2-okso-1,2,3,4-tetrahidrochinolin-7-il) metil]piperidin-4-il}-5-(trifluormetil)benzamidas,

3,5-dimetoksi-N-{1-[(2-okso-1,2,3,4-tetrahidrochinolin-7-il)metil]piperidin-4-il}benzamidas,

N-{1-[(2-okso-1,2,3,4-tetrahidrochinolin-7-il)metil] piperidin-4-il}benzamidas,

N-{1-[(2-okso-1,2,3,4-tetrahidrochinolin-7-il)metil] piperidin-4-il}-2,2-diphenylacetamide,

4-chlor-3-fluor-N-{1-[(2-okso-1,2,3,4-tetrahidrochinolin-7-il)metil]piperidin-4-il}benzamidas,

3-brom-N-{1-[(2-okso-1,2,3,4-tetrahidrochinolin-7-il) metil]piperidin-4-il}benzamidas,

3-fluor-5-metoksi-N-{1-[(2-okso-1,2,3,4-tetrahidrochinolin-7-il)metil]piperidin-4-il}benzamidas,

3-chlor-4-fluor-N-{1-[(2-okso-1,2,3,4-tetrahidrochinolin-7-il)metil]piperidin-4-il}benzamidas,

3-acetil-N-{1-[(2-okso-1,2,3,4-tetrahidrochinolin-7-il) metil]piperidin-4-il}benzamidas,

3,4,5-trifluor-N-{1-[(2-okso-1,2,3,4-tetrahidrochinolin-7-il)metil]piperidin-4-il}benzamidas,

4-fluor-3-metoksi-N-{1-[(2-okso-1,2,3,4-tetrahidrochinolin-7-il)metil]piperidin-4-il}benzamidas,

3-chlor-5-fluor-N-{1-[(2-okso-1,2,3,4-tetrahidrochinolin-7-il)metil]piperidin-4-il}benzamidas,

3-ciano-N-{1-[(2-okso-1,2,3,4-tetrahidrochinolin-7-il) metil]piperidin-4-il}benzamidas,

5-chlor-N-{1-[(2-okso-1,2,3,4-tetrahidrochinolin-7-il) metil]piperidin-4-il}piridin-3-karboksamidas,

3-chlor-5-metoksi-N-{1-[(2-okso-1,2,3,4-tetrahidrochinolin-7-il)metil]piperidin-4-il}benzamidas,

4-chlor-3-metil-N-{1-[(2-okso-1,2,3,4-tetrahidrochinolin-7-il)metil]piperidin-4-il}benzamidas,

2-(3-chlor-4-fluorfenoksi)-N-{1-[(2-okso-1,2,3,4-tetrahidrochinolin-7-il)metil]piperidin-4-il}acetamidas,

2-(3-chlorfenoksi)-N-{1-[(2-okso-1,2,3,4-tetrahidrochinolin-7-il)metil]piperidin-4-il}acetamidas,

3-chlor-4-fluor-N-{1-[1-(2-okso-1,2,3,4-tetrahidrochinolin-7-il)etil]piperidin-4-il}benzamidas arba

N-{1-[(6-fluor-2-okso-1,2,3,4-tetrahidrochinolin-7-il) metil]piperidin-4-il}-3-metoksibenzamidas.

5. Farmacinė kompozicija, turinti, kaip aktyvųjį ingredientą, junginį, jo farmaciniu požiūriu priimtiną druską arba hidratą pagal bet kurį iš 1-4 punktą.

6. Junginys, jo farmaciniu požiūriu priimtina druska arba hidratas pagal bet kurį iš 1-4 punktą, skirtas naudoti depresijos, nerimo sutrikimų (generalizuoto nerimo sutrikimo, potrauminio streso sutrikimo, panikos sutrikimo, įkyrių būsenų sutrikimo arba socialinio nerimo sutrikimo), dėmesio stokos sutrikimo, manijos, maniakinio depresinio susirgimo, šizofrenijos, nuotaikos sutrikimų, streso, miego sutrikimų, priepuolių, atminties sutrikimų, pažinimo sutrikimų, silpnaprotystės, amnezijos, kliedesių, nutukimo, valgymo sutrikimų, apetito sutrikimų, hiperfagijos, bulimijos, patologiško bjaurėjimosi maistu, diabeto, širdies ir kraujagyslių ligų, hipertenzijos, dislipidemijos, miokardo infarkto, judėjimo sutrikimų (Parkinsono ligos, epilepsijos, traukulių arba tremoro), narkomanijos, priklausomybės nuo vaistų arba lytinės disfunkcijos prevencijai arba gydymui.

(51) Int.Cl. ***C07D 403/12*** (2006.01)
A61K 31/55 (2006.01)
A61P 9/10 (2006.01)
(11) **2448933**
(96) 10728558.7
(96) 2010 06 28
(97) 2012 05 09
(97) 2013 08 28
(86) PCT/US2010/040125
(86) 2010 06 28
(87) WO 2011/002696
(87) 2011 01 06
(30) 221708 P, 2009 06 30, US
(72) CHEN, Xinchao, US
FRANK, Scott, Alan, US
REMICK, David, Michael, US
PEDERSEN, Steven, Wayne, US
(73) Eli Lilly and Company, Indianapolis, IN 46285, US
(74) Liudmila GERASIMOVIČ, 9, Į „Liudmila Gerasimovič, Patentinis patikėtinis“, Vingrių g. 13-42, LT-01141 Vilnius, LT

(54) Trans-4-[[(5S)-5-[[[3,5-bis(trifluormetil)fenil]metil] (2-metil-2H-tetrazol-5-il)amino]-2,3,4,5-tetrahidro-7,9-dimetil-1H-1-benzazepin-1-il]metil]-cikloheksano karboksirūgštis

Apibrėžties punktai: 22, brėžiniai: 0.

(57) 1. Junginys, kuris yra *trans*-4-[[(5S)-5-[[[3,5-bis(trifluormetil)fenil]metil] (2-metil-2H-tetrazol-5-il)amino]-2,3,4,5-tetrahidro-7,9-dimetil-1H-1-benzazepin-1-il]metil]-cikloheksano karboksirūgštis, hidratas arba minėto junginio farmaciniu požiūriu priimtina druska.

2. Junginys pagal 1 punktą, kuris yra *trans*-4-[[(5S)-5-[[[3,5-bis(trifluormetil)fenil]metil] (2-metil-2H-tetrazol-5-il)amino]-2,3,4,5-tetrahidro-7,9-dimetil-1H-1-benzazepin-1-il]metil]-cikloheksano karboksirūgšties hidratas.

3. Junginys pagal 1 arba 2 punktą, kuris yra *trans*-4-[[(5S)-5-[[[3,5-bis(trifluormetil)fenil]metil] (2-metil-2H-tetrazol-5-il)amino]-2,3,4,5-tetrahidro-7,9-dimetil-1H-1-benzazepin-1-il]metil]-cikloheksano karboksirūgšties hidratas kristalinėje formoje, b e s i s k i r i a n t i s tuo, kad Rentgeno spindulių difraktograma, gauta iš CuKα šaltinio (λ=1.54056 A), apima smailes ties:

a) 7,5, 9,2, 10,7 ir 15,5 +/-0,2 prie 2θ; arba

b) 7,5, 9,2, 10,7, 13,8, 15,0, 15,5 ir 19,5 +/-0,2 prie 2θ; arba

c) 7,5, 9,2, 10,7, 13,8, 11,3, 15,0, 15,5, 17,7, 19,5 ir 25,1 +/-0.2 prie 2θ.

4. Junginys pagal bet kurį vieną iš 1 – 2 punktų, kuris yra *trans*-4-[[(5S)-5-[[[3,5-bis(trifluormetil) fenil]metil](2-metil-2H-tetrazol-5-il)amino]-2,3,4,5-tetrahidro-7,9-dimetil-1H-1-benzazepin-1-il]metil]-cikloheksano karboksirūgšties hidratas kristalinėje formoje, b e s i s k i r i a n t i s tuo, kad kieto būvio BMR spektras apima smailes, priskirtas adamantanui (δ = 29,5 ppm) ties:

a) 175,6, 168,0, 61,1, 21,2 ir 18,3 +/- 0,2 ppm; arba

b) 175,6, 168,0, 145,6, 144,8, 61,1, 45,0, 21,2 ir 18,3 +/- 0,2 ppm; arba

c) 175,6, 168,0, 145,6, 144,8, 139,9, 136,3, 61,1, 53,0, 49,8, 45,0, 21,2 ir 18,2 +/- 0,2 ppm.

5. Junginys pagal 1 punktą, kuris yra *trans*-4-[[(5S)-5-[[[3,5-is(trifluormetil)fenil]metil] (2-metil-2H-tetrazol-5-il)amino]-2,3,4,5-tetrahidro-7,9-dimetil-1H-1-benzazepin-1-il]metil]-cikloheksano karboksirūgštis arba šio junginio farmaciniu požiūriu priimtina druska.

6. Junginys pagal 1 punktą, kur farmaciniu požiūriu priimtinos druskos katijonas yra pasirinktas iš natrio, kalio, magnio, kalcio, cinko arba tret-butil-amonio.

7. Kompozicija, apimanti daugiau nei 80 % *trans*-4-[[(5S)-5-[[[3,5-bis(trifluormetil)fenil]metil] (2-metil-2H-tetrazol-5-il)amino]-2,3,4,5-tetrahidro-7,9-dimetil-1H-1-benzazepin-1-il]metil]-cikloheksano karboksirūgšties, hidrato arba hidrato kristalinėje formoje pagal bet kurį vieną iš 1-4 punktų.

8. Kompozicija pagal 7 punktą, apimanti daugiau, nei 80 % *trans*-4-[[(5S)-5-[[[3,5-bis(trifluormetil) fenil]metil] (2-metil-2H-tetrazol-5-il)amino]-2,3,4,5-tetrahidro-7,9-dimetil-1H-1-benzazepin-1-il]metil]-cikloheksano karboksirūgšties hidrato kristalinėje formoje.

9. Kompozicija pagal 7 punktą, apimanti daugiau, nei 95 % *trans*-4-[[(5S)-5-[[[3,5-bis(trifluormetil) fenil]metil] (2-metil-2H-tetrazol-5-il)amino]-2,3,4,5-tetrahidro-7,9-dimetil-1H-1-benzazepin-1-il]metil]-cikloheksano karboksirūgšties hidrato kristalinėje formoje.

10. Junginys, kuris yra *trans*-4-[[(5S)-5-[[[3,5-bis(trifluormetil)fenil]metil] (2-metil-2H-tetrazol-5-il)amino]-2,3,4,5-tetrahidro-7,9-dimetil-1H-1-benzazepin-1-il]metil]-cikloheksano karboksirūgštis arba jo farmaciniu požiūriu priimtina druska; kaip solvatas kur solvatas yra pasirinktas iš vandens, metanolio, etanolio, izopropanolio, skruzdžių rūgšties arba acto rūgšties.

11. Junginys pagal 10 punktą, kur *trans*-4-[[(5S)-5-[[[3,5-bis(trifluormetil)fenil]metil] (2-metil-2H-tetrazol-5-il)amino]-2,3,4,5-tetrahidro-7,9-dimetil-1H-1-benzazepin-1-il]metil]-cikloheksano karboksirūgštis arba farmaciniu požiūriu priimtina jos druska, ir kur solvato molinis santykis yra tarp 1:0,3 ir 1:1 +/- 0,2 (rūgštis arba druska : solvatas).

12. Junginys pagal 10 punktą, kuris yra *trans*-4-[[(5S)-5-[[[3,5-bis(trifluormetil)fenil]metil] (2-metil-2H-tetrazol-5-il)amino]-2,3,4,5-tetrahidro-7,9-dimetil-1H-1-benzazepin-1-il]metil]-cikloheksano karboksirūgšties hemi-tret-butilo amino druskos hemi etanolio solvatas kristalinėje formoje, b e s i s k i r i a n t i s tuo, kad Rentgeno spindulių difraktograma, gauta iš CuKα šaltinio (λ=1.54056 A), apima smailes ties:

a) 5,5, 9,0, 14,3, 22,0 ir 22.5 +/-0.2 prie 2θ; arba

b) 5,5, 9,0, 14, 3, 17,5, 18,2, 19,4, 20,6, 22,0 ir 22.5 +/-0.2 prie 2θ; arba

c) 5,5, 9,0, 13,2, 13,6, 14,3, 15,2, 17,5, 18,2, 19,4, 19,8, 20,6 22,0 ir 22,5 +/-0,2 prie 2θ.

13. Junginys pagal 10 punktą, kuris yra trans-4-[[(5S)-5-[[[3,5-bis(trifluormetil)fenil]metil] (2-metil-2H-tetrazol-5-il)amino]-2,3,4,5-tetrahidro-7,9-dimetil-1H-1-benzazepin-1-il]metil]-cikloheksano karboksirūgšties skruzdžių rūgšties solvatas kristalinėje formoje, b e s i s k i r i a n t i s tuo, kad Rentgeno spindulių difraktograma, gauta iš CuKα šaltinio (λ=1.54056 A), apima smailes ties:

a) 15,4, 16,9, 18,2 ir 18,6 +/-0.2 prie 2θ; arba

b) 15,4, 15,7, 16,9, 18,2, 18,6, 19,5, 22,8, 25,7 ir 25,5 +/-0,2 prie 2θ; arba

c) 13,0, 13,9, 15,4, 15,7, 16,9, 16,4, 18,2, 18,6, 19,5, 20,8, 22,8, 25,7 ir 25,5 +/-0,2 prie 2θ.

14. Junginys pagal 10 punktą, kuris yra *trans*-4-[[(5S)-5-[[[3,5-bis(trifluormetil)fenil]metil] (2-metil-2H-tetrazol-5-il)amino]-2,3,4,5-tetrahidro-7,9-dimetil-1H-1-benzazepin-1-il]metil]-cikloheksano karboksirūgšties acto rūgšties solvatas kristalinėje formoje, b e s i s k i r i a n t i s tuo, kad Rentgeno spindulių difraktograma, gauta iš CuKα šaltinio (λ=1.54056 A), apima smailes ties:

a) 12,9, 15,1, 18,4, 19,4 ir 20,8 +/-0,2 prie 2θ; arba

b) 12,9, 13,8, 15,1, 16,4, 17,8, 18,4, 19,4, 20,1 ir 20,8 +/-0,2 prie 2θ; arba

c) 11,0, 12,9, 13,8, 15,1, 15,6, 16,4, 17,8, 18,4, 19,4, 20,1, 20,8 ir 21,7 +/-0,2 prie 2θ.

15. Junginys pagal 10 punktą, kuris yra *trans*-4-[[(5S)-5-[[[3,5-bis(trifluormetil)fenil]metil] (2-metil-2H-tetrazol-5-il)amino]-2,3,4,5-tetrahidro-7,9-dimetil-1H-1-benzazepin-1-il]metil]-cikloheksano karboksirūgšties tret-butil-amino druskos izopropanolio solvatas kristalinėje formoje, b e s i s k i r i a n t i s tuo, kad Rentgeno spindulių difraktograma, gauta iš CuKα šaltinio (λ=1.54056 A), apima smailes ties:

a) 5,6, 11,3, 12.6 ir 17,9 +/-0.2 prie 2θ; arba

b) 5,6, 8,0, 11,3, 12,6, 17,9, 20,4 ir 24,1 +/-0,2 prie 2θ.

16. Farmacinė kompozicija, apimanti junginį arba kompoziciją pagal bet kurį vieną iš 1 – 15 punktų ir bent vieną iš farmaciniu požiūriu priimtino nešiklio, ekscipiento arba skiediklio.

17. Farmacinė kompozicija pagal 16 punktą, apimanti trans-4-[[(5S)-5-[[[3,5-bis(trifluormetil) fenil]metil] (2-metil-2H-tetrazol-5-il)amino]-2,3,4,5-tetrahidro-7,9-dimetil-1H-1-benzazepin-1-il]metil]-cikloheksano karboksirūgšties hidratą kristalinėje formoje.

18. Junginys arba kompozicija pagal bet kurį vieną iš 1 - 17 punktų, skirti naudoti terapijoje.

19. Junginys arba kompozicija pagal bet kurį vieną iš 1 - 17 punktų, skirti naudoti širdies ir kraujagyslių ligų gydymui.

20. *Trans*-4-[[(5S)-5-[[[3,5-bis(trifluormetil)fenil]metil] (2-metil-2H-tetrazol-5-il)amino]-2,3,4,5-tetrahidro-7,9-dimetil-1H-1-benzazepin-1-il]metil]-cikloheksano karboksirūgšties arba jos farmaciniu požiūriu priimtinos druskos gamybos būdas, kuriame junginį formulės II:

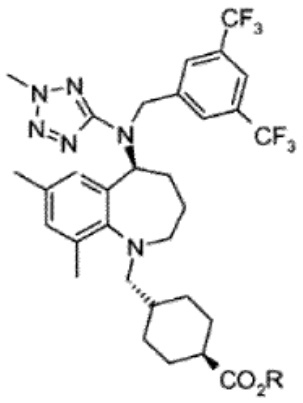

II,

kur R yra pasirinktas iš C_{1-4}-alkilo, C_{1-4}-halogenalkilo, C_{3-6}-cikloalkilo, C_{1-4}-alkil-C_{3-6}-cikloalkilo, fenilo arba C_{1-5}-alkilfenilo, de-esterina, siekiant gauti junginį formulės I arba jo farmaciniu požiūriu priimtiną druską

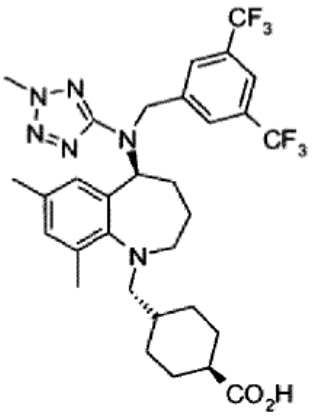

I

21. Būdas pagal 20 punktą, kuriame papildomai vykdo junginio formulės III

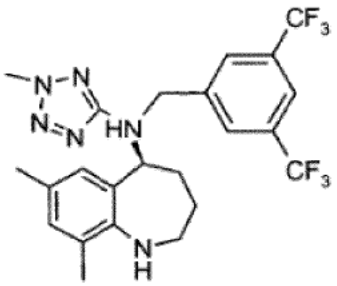

III

kondensavimą su

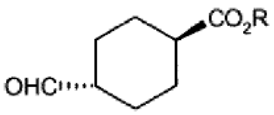

siekiant gauti junginį formulės I arba jo farmaciniu požiūriu priimtiną druską.

22. Junginys, kurio struktūra nurodyta žemiau:

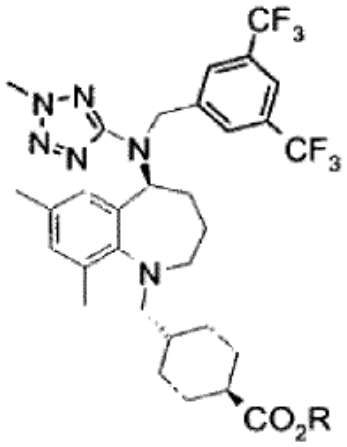

II,

kur R yra pasirinktas iš C_{1-4}-alkilo, C_{1-4}-halogenalkilo, C_{3-6}-cikloalkilo, C_{1-4}-alkil-C_{3-6}-cikloalkilo, fenilo arba C_{1-5}-alkilfenilo.

---

(51) Int.Cl. ***C07D 403/14*** (2006.01)
A61K 31/506 (2006.01)
A61P 35/02 (2006.01)
(11) **2361250**
(96) 09756445.4
(96) 2009 11 24
(97) 2011 08 31
(97) 2013 08 07
(86) PCT/EP2009/008358
(86) 2009 11 24
(87) WO 2010/072295
(87) 2010 07 01
(30) 08022253, 2008 12 22, EP
(72) BECKER, Axel, DE
KUEHN, Clemens, DE
SAAL, Christoph, DE
SCHADT, Oliver, DE
DORSCH, Dieter, DE
KRIEGBAUM, Eva, DE
STIEBER, Frank, DE
DONINI, Cristina, CH
(73) Merck Patent GmbH, 64293 Darmstadt, DE
(74) Reda ŽABOLIENĖ, 7, Advokatės Redos Žabolienės kontora METIDA, Verslo centras VERTAS, Gynėjų g. 16, LT-01109 Vilnius, LT

(54) Naujosios 6-(1-metil-1H-pirazol-4-il)-2-(3-[5-(2-morfolin-4-il-etoksi)-pirimidin-2-il]-benzil)-2H-piridazin-3-ono divandenilio fosfato polimorfinės formos ir jų gavimo būdai

Apibrėžties punktai: 31, brėžiniai: 24.

(57) 1. Kristalinis 6-(1-metil-1H-pirazol-4-il)-2-{3-[5-(2-morfolin-4-il-etoksi)pirimidin-2-il]-benzil}-2H-piridazin-3-ono divandenilio fosfato solvatas.

2. Kristalinis 6-(1-metil-1H-pirazol-4-il)-2-{3-[5-(2-morfolin-4-il-etoksi)pirimidin-2-il]-benzil}-2H-piridazin-3-ono divandenilio fosfato anhidratas.

3. Kristalinės A1 modifikacijos junginys pagal 2 punktą, kuris yra b e s i s k i r i a n t i s Rentgeno spinduliuotės difrakcijos smailėmis, apimančiomis 3,2°, 6,5°, 9,8° ir 13,1° 2θ (visi ± 0,1° 2θ, naudojant Cu-Kα1 spinduliavimą).

4. Kristalinės A1 modifikacijos junginys pagal 2 punktą, kuris yra b e s i s k i r i a n t i s Rentgeno spinduliuotės difrakcijos smailėmis, apimančiomis 18,4°,18,8°,23,7°, 24,2°, 26,4° ir 28,2° 2θ (visi ± 0,1° 2θ, naudojant Cu-Kα1 spinduliavimą).

5. Kristalinės A1 modifikacijos junginys pagal 2 punktą, kuris yra b e s i s k i r i a n t i s Rentgeno spinduliuotės difrakcijos smailėmis, apimančiomis 14,4°, 15,8°, 17,5°, 19,5° ir 21,9° 2θ (visi ± 0,1° 2θ, naudojant Cu-Kα1 spinduliavimą).

6. Kristalinės modifikacijos A1 junginys pagal bet kurį iš 2-5 punktų, kuris yra b e s i s k i r i a n t i s sekančiais Rentgeno spinduliuotės difrakcijos duomenimis:

A1 forma:

Smailės Nr.	d/Å	°2θ (Cu-Kα$_1$ spiduliavimas) ± 0,1
1	27,45	3,2
2	13,62	6,5
3	9,02	9,8

4	6,75	13,1
5	6,15	14,4
6	5,59	15,8
7	5,07	17,5
8	4,81	18,4
9	4,72	18,8
10	4,55	19,5
11	4,06	21,9
12	3,75	23,7
13	3,68	24,2
14	3,37	26,4
15	3,16	28,2

7. Junginys pagal 1 punktą, b e s i s k i r i a n t i s tuo, kad jis yra kristalinis 6-(1-metil-1H-pirazol-4-il)-2-{3-[5-(2-morfolin-4-il-etoksi)pirimidin-2-il]-benzil}-2H-piridazin-3-ono divandenilio fosfato hidratas.

8. Junginys pagal 7 punktą, b e s i s k i r i a n t i s tuo, kad jis yra kristalinis 6-(1-metil-1H-pirazol-4-il)-2-{3-[5-(2-morfolin-4-il-etoksi)pirimidin-2-il]-benzil}-2H-piridazin-3-ono divandenilio fosfato dihidratas.

9. Kristalinės H1 modifikacijos junginys pagal 8 punktą, kuris yra b e s i s k i r i a n t i s Rentgeno spinduliuotės difrakcijos smailėmis, apimančiomis 3,1°, 9,4° ir 18,8° 2θ (visi ± 0,1° 2θ, naudojant Cu-Kα1 spinduliavimą).

10 Kristalinės H1 modifikacijos junginys pagal 8 punktą, kuris yra b e s i s k i r i a n t i s Rentgeno spinduliuotės difrakcijos smailėmis, apimančiomis 19,1°, 22,8° ir 26,4° 2θ (visi ± 0,1° 2θ, naudojant Cu-Kα1 spinduliavimą).

11. Kristalinės H1 modifikacijos junginys pagal 8 punktą, kuris yra b e s i s k i r i a n t i s Rentgeno spinduliuotės difrakcijos smailėmis, apimančiomis 14,4°, 15,0° ir 17,8° 2θ (visi ± 0,1° 2θ, naudojant Cu-Kα1 spinduliavimą).

12. Kristalinės H1 modifikacijos junginys pagal 8 punktą, kuris yra b e s i s k i r i a n t i s Rentgeno spinduliuotės difrakcijos smailėmis, apimančiomis 14,7°, 18,6°, 23,2°, 23,8°, 26,8° ir 27,6° 2θ (visi ± 0,1° 2θ, naudojant Cu-Kα1 spinduliavimą).

13. Kristalinės modifikacijos H1 junginys pagal bet kurį iš 8-12 punktų, kuris yra b e s i s k i r i a n t i s sekančiais Rentgeno spinduliuotės difrakcijos duomenimis:

H1 forma:

Smailės Nr.	d/Å	°2θ (Cu-$K\alpha_1$ spinduliavimas) ± 0,1
1	28,42	3,1
2	9,40	9,4
3	6,13	14,4
4	6,01	14,7
5	5,89	15,0
6	4,97	17,8
7	4,77	18,6
8	4,71	18,8
9	4,64	19,1
10	3,89	22,8
11	3,83	23,2
12	3,73	23,8
13	3,38	26,4
14	3,33	26,8
15	3,22	27,6

14. Kristalinės modifikacijos NF3 6-(1-metil-1H-pirazol-4-il)-2-{3-[5-(2-morfolin-4-il-etoksi)pirimidin-2-il]-benzil}-2H-piridazin-3-ono divandenilio fosfatas, b e s i s k i r i a n t i s Rentgeno spinduliuotės difrakcijos smailėmis, apimančiomis 15,3°, 16,7°, 21,6° ir 23,1° 2θ (visi ± 0,1° 2θ, naudojant Cu-Kα1 spinduliavimą).

15. Kristalinės modifikacijos NF3 junginys pagal 14 punktą, kuris yra b e s i s k i r i a n t i s sekančiais Rentgeno spinduliuotės difrakcijos duomenimis:

NF3 forma:

Smailės Nr.	d/Å	°2θ (Cu-$K\alpha_1$ spinduliavimas) ± 0,1
1	27,30	3,2
2	13,62	6,5
3	9,02	9,8
4	6,71	13,2
5	6,11	14,5
6	5,79	15,3
7	5,57	15,9
8	5,32	16,7
9	5,05	17,5
10	4,81	18,4

11	4,58	19,4
12	4,12	21,6
13	4,04	22,0
14	3,84	23,1
15	3,75	23,7
16	3,69	24,1
17	3,37	26,4
18	3,16	28,3

16. Kristalinės modifikacijos NF5 junginys pagal 7 punktą, kuris yra b e s i s k i r i a n t i s Rentgeno spinduliuotės difrakcijos smailėmis, apimančiomis 13,9°, 15,7°, 16,6°, 17,3°, 19,8° ir 22,1° 2θ (visi ± 0,1° 2θ, naudojant Cu-Kα1 spinduliavimą).

17. Kristalinės modifikacijos NF5 junginys pagal 16 punktą, kuris yra b e s i s k i r i a n t i s sekančiais Rentgeno spinduliuotės difrakcijos duomenimis:

NF5 forma:

Smailės Nr.	d/Å	°2θ (Cu-$K\alpha_1$ spinduliavimas) ± 0,1
1	28,54	3,1
2	9,41	9,4
3	6,37	13,9
4	6,10	14,5
5	5,98	14,8
6	5,82	15,2
7	5,62	15,7
8	5,32	16,6
9	5,13	17,3
10	4,96	17,9
11	4,80	18,5
12	4,69	18,9
13	4,63	19,2
14	4,48	19,8
15	4,02	22,1
16	3,90	22,8
17	3,85	23,1
18	3,73	23,9
19	3,38	26,3
20	3,32	26,8
21	3,23	27,6

18. Mažiausiai vieno junginio pagal bet kurį iš 1-17 punktų panaudojimas vaisto gamybai.

19. Panaudojimas pagal 18 punktą, skirtas fiziologinių ir/arba patofiziologinių būsenų, kurias sukelia, sąlygoja arba perduoda paveldėjimo keliu kinazių signalo transdukcijos slopinimas, reguliavimas ir/arba moduliavimas, konkrečiai tirozino kinazių, geriau Met-kinazės slopinimas, gydymui ir/arba profilaktikai.

20. Panaudojimas pagal 18 punktą, skirtas fiziologinių ir/arba patofiziologinių būsenų, parinktų iš grupės, susidedančios iš vėžio, auglio, piktybinių auglių, gerybinių auglių, solidinių auglių, sarkomų, karcinomų, hiperproliferacinių sutrikimų, karcinoidų, Ewing'o sarkomos, Kaposi sarkomos, smegenų auglių, auglių, kildinamų iš smegenų ir/arba nervų sistemos, ir/arba meningito, gliomų, glioblastomų, neuroblastomų, skrandžio vėžio, inkstų vėžio, inkstų ląstelių karcinomos, prostatos vėžio, prostatos karcinomos, jungiamųjų audinių auglių, minkštųjų audinių sarkomos, kasos auglių, kepenų auglių, galvos auglių, kaklo auglių, gerklų auglių, ezofaginio vėžio, skydliaukės vėžio, osteosarkomos, retinoblastomos, timomos, sėklidžių vėžio, plaučių vėžio, plaučių adenokarcinomos, smulkiųjų ląstelių plaučių karcinomos, bronchų karcinomos, krūties vėžio, pieno liaukų karcinomos, žarnyno vėžio, gaubtinės ir tiesiosios žarnos vėžio, gaubtinės žarnos karcinomos, tiesiosios žarnos karcinomos, ginekologinių auglių, kiaušinės auglių/kiaušidžių auglių, gimdos vėžio, gimdos kaklelio vėžio, gimdos kaklelio karcinomos, gimdos kūno vėžio, gimdos kūno karcinomos, endometrinės karcinomos, šlapimo pūslės vėžio, urogenitalinio trakto vėžio, pūslės vėžio, odos vėžio, epitelio auglių, žvynelinio epitelio karcinomos, bazaliomos, spinaliomos, melanomos, intraokulinės melanomos, leukemijos, monocitų leukemijos, lėtinės leukemijos, chroninės mielito leukemijos, lėtinė limfinė leukemijos, ūmi leukemija, ūmios mielotinės leukemijos, ūmios limfinės leukemijos ir/arba limfomos, gydymui ir/arba profilaktikai..

21. Panaudojimas pagal bet kurį iš 18-20 punktų, kur toks vaistas apima mažiausiai vieną papildomą farmakologiniu požiūriu aktyvią medžiagą.

22. Panaudojimas pagal bet kurį iš 18-20 punktų, kur vaistas yra taikomas prieš ir/arba gydymo metu, ir/arba po jo su mažiausiai viena papildoma farmakologiniu požiūriu aktyvia medžiaga.

23. Rinkinys, apimantis mažiausiai vieno junginio pagal bet kurį iš 1-17 punktų terapiniu požiūriu veiksmingą kiekį ir mažiausiai vienos papildomos farmakologiniu požiūriu aktyvios medžiagos, kitokios negu junginiai pagal bet kurį iš 1-17 punktų, terapiniu požiūriu veiksmingą kiekį.

24. Kristalinės A1modifikacijos pagal bet kurį iš 3-6 punktų gavimo būdas, apimantis pakopas:

(a) 6-(1-metil-1H-pirazol-4-il)-2-{3-[5-(2-morfolin-4-il-etoksi)pirimidin-2-il]-benzil}-2H-piridazin-3-ono (laisva bazė) arba vienos arba daugiau jo druskų ištirpinimą arba dispergavimą tirpiklyje arba tirpiklių mišinyje, geriau 2-propanolyje arba chloroforme, pasirinktinai maišant,

(b) 6-(1-metil-1H-pirazol-4-il)-2-{3-[5-(2-morfolin-4-il-etoksi)pirimidin-2-il]-benzil}-2H-piridazin-3-ono (laisva bazė) arba vienos arba daugiau jo druskų pavertimą atitinkama divandeniliofosfato druska, pridedant vandeninį arba etanolio fosforo rūgšties tirpalą, pasirinktinai maišant,

(c) gautos (b) pakopos dispersijos maišymą kambario temperatūroje vieną arba daugiau valandų arba dienų, geriau 1 arba 2 valandas,

(d) nusodinto 6-(1-metil-1H-pirazol-4-il)-2-{3-[5-(2-morfolin-4-il-etoksi)pirimidin-2-il]-benzil}-2H-piridazin-3-ono divandenilio fosfato anhidrato išgavimą filtravimo būdu, pasirinktinai toliau plaunant su tirpikliu arba tirpiklių mišiniu ir pasirinktinai po to džiovinant geriau vakuume, pasirinktinai padidintoje temperatūroje T, geriau 30-95°C, dar geriau 70°C.

25. Kristalinės A1 modifikacijos pagal bet kurį iš 3-6 punktų gavimo būdas, apimantis pakopas:

(a) 6-(1-metil-1H-pirazol-4-il)-2-{3-[5-(2-morfolin-4-il-etoksi)pirimidin-2-il]-benzil}-2H-piridazin-3-ono (laisva bazė) arba vienos arba daugiau jo druskų dispergavimą tirpiklyje arba tirpiklių mišinyje, geriau vandenyje ir pridedant vandeninio fosforo rūgšties tirpalo, pasirinktinai maišant,

(b) gautos (a) pakopoje dispersijos kaitinimą padidintoje temperatūroje T1, geriau 30-95°C, dar geriau 50oC, pasirinktinai maišant, ir gauto tirpalo vėsinimą, geriau 0-40oC, dar geriau 20oC, pasirinktinai maišant, prieš praskiedžiant jį tirpikliu arba tirpiklių mišiniu, geriau acetonu, pasirinktinai maišant,

(c) gautos dispersijos (b) pakopoje maišymą 0-40°C, geriau 10°C, iki kristalizacijos pabaigos ir/arba laikymą kambario temperatūroje vieną arba daugiau valandų arba dienų, pasirinktinai maišant,

(d) nusodinto 6-(1-metil-1H-pirazol-4-il)-2-{3-[5-(2-morfolin-4-il-etoksi)pirimidin-2-il]-benzil}-2H-piridazin-3-ono divandenilio fosfato anhidrato išgavimą filtravimo būdu, pasirinktinai vėsinant gautą (c) pakopos dispersiją iki 0-20°C, geriau 5°C, prieš filtravimą pasirinktinai maišant, pasirinktinai toliau plaunant su tirpikliu arba tirpiklių mišiniu, geriau acetonu, ir pasirinktinai po to džiovinant geriau vakuume, pasirinktinai padidintoje temperatūroje T2, geriau 30-95°C, dar geriau 70°C,

(e) pasirinktinai gautų išdžiovintų (d) pakopos kristalų virimą tirpiklyje arba tirpiklių mišinyje, geriau etanolyje, kaip dispersiją, vieną arba daugiau minučių, geriau 30 minučių ir jų išgavimą filtravimo būdu iš karštos dispersijos.

26. Kristalinės A1 modifikacijos pagal bet kurį iš 3-6 punktų gavimo būdas, apimantis pakopas:

(a) 6-(1-metil-1H-pirazol-4-il)-2-{3-[5-(2-morfolin-4-il-etoksi)pirimidin-2-il]-benzil}-2H-piridazin-3-ono (laisva bazė) arba vienos arba daugiau jo druskų dispergavimą tirpiklyje arba tirpiklių mišinyje, geriau vandens:acetono mišiniuose, pridedant vandeninio fosforo rūgšties tirpalo, pasirinktinai maišant,

(b) gautos (a) pakopoje dispersijos kaitinimą padidintoje temperatūroje T1, geriau 30-95°C, dar geriau 55°C, pasirinktinai maišant, ir gauto tirpalo vėsinimą, geriau 0-50°C, pasirinktinai maišant, nustatytu vėsinimo greičiu, geriau 0,1-1 K/min, dar geriau 0,1-0,3 K/min, pasirinktinai maišant, iki prasideda kristalizacija,

(c) gautos (b) pakopoje dispersijos tolesnį vėsinimą, geriau nuo -20°C iki 0°C, dar geriau iki -10°C, pasirinktinai maišant, nustatytu vėsinimo greičiu, geriau 0,1-1 K/min, dar geriau 0,1-0,3 K/min, pasirinktinai maišant,

(d) gautos (c) pakopoje dispersijos maišymą nuo -20°C iki 40°C, geriau -10°C iki kristalizacijos pabaigos,

(e) kristalizuoto 6-(1-metil-1H-pirazol-4-il)-2-{3-[5-(2-morfolin-4-il-etoksi)pirimidin-2-il]-benzil}-2H-piridazin-3-ono divandenilio fosfato anhidrato išgavimą filtravimo būdu, pasirinktinai toliau plaunant su tirpikliu arba tirpiklių mišiniu, geriau acetonu, ir pasirinktinai po to džiovinant, geriau vakuume, pasirinktinai padidintoje temperatūroje T2, geriau 30-95°C, dar geriau 70°C.

27. Kristalinės modifikacijos H1 pagal bet kurį iš 9-13 punktų gavimo būdas, apimantis pakopas:

(a) kristalinės A1 modifikacijos 6-(1-metil-1H-pirazol-4-il)-2-{3-[5-(2-morfolin-4-il-etoksi)pirimidin-2-il]-benzil}-2H-piridazin-3-ono divandenilio fosfato anhidrato purškimą ant paviršiaus, geriau konteinerio sienų paviršiaus, dar geriau Petri lėkštelės, ir po to jo laikymą sandariame eksikatoriuje virš vandens arba vandeninio tirpiklių mišinio vieną arba daugiau dienų arba savaičių.

28. Kristalinės modifikacijos H1 pagal bet kurį iš 9-13 punktų gavimo būdas, apimantis pakopas:

(a) kristalinės A1 modifikacijos 6-(1-metil-1H-pirazol-4-il)-2-{3-[5-(2-morfolin-4-il-etoksi)pirimidin-2-il]-benzil}-2H-piridazin-3-ono divandenilio fosfato anhidrato dispergavimą dviejų arba daugiau tirpiklių mišinyje, geriau binariniame mišinyje, kur geriau tirpikliai yra parinkti iš grupės, susidedančios iš vandens, metanolio, etanolio, 2-propanolio, acetono, TFH ir acetonitrilo, pasirinktinai maišant, ir gautos dispersijos maišymą padidintoje temperatūroje T1, geriau 30-95°C, dar geriau 50°C, vieną arba daugiau dienų arba savaičių,

(b) nusodinto 6-(1-metil-1H-pirazol-4-il)-2-{3-[5-(2-morfolin-4-il-etoksi)pirimidin-2-il]-benzil}-2H-piridazin-3-ono divandenilio fosfato dihidrato išgavimą filtravimo būdu, pasirinktinai toliau plaunant su tirpikliu arba tirpiklių mišiniu, ir

pasirinktinai po to džiovinant, geriau vakuume, pasirinktinai padidintoje temperatūroje T2, geriau 30-95°C, dar geriau 70°C.

29. Kristalinės modifikacijos NF3 pagal bet kurį iš 14 arba 15 punktų gavimo būdas, apimantis pakopas:

(a) kristalinės A1 modifikacijos 6-(1-metil-1H-pirazol-4-il)-2-{3-[5-(2-morfolin-4-il-etoksi)pirimidin-2-il]-benzil}-2H-piridazin-3-ono divandenilio fosfato anhidrato dispergavimą arba ištirpinimą dviejų arba daugiau tirpiklių mišinyje, geriau binariniame mišinyje, kur geriau tirpikliai yra parinkti iš grupės, susidedančios iš vandens, metanolio, etanolio, 2-propanolio, acetono, TFH, acetonitrilo ir 1,4-dioksano, pasirinktinai maišant, ir po to dviejų arba daugiau tirpiklių mišinio išgarinimą kambario temperatūroje arba padidintoje temperatūroje T1, geriau 30-95°C, dar geriau 50°C, iki įvyksta kristalizacija,

(b) nusodinto 6-(1-metil-1H-pirazol-4-il)-2-{3-[5-(2-morfolin-4-il-etoksi)pirimidin-2-il]-benzil}-2H-piridazin-3-ono divandenilio fosfato hidrato išgavimą filtravimo būdu, pasirinktinai toliau plaunant su tirpikliu arba tirpiklių mišiniu, ir pasirinktinai po to džiovinant, geriau vakuume, pasirinktinai padidintoje temperatūroje T2, geriau 30-95°C, dar geriau 70°C.

30. Kristalinės modifikacijos NF5 pagal bet kurį iš 16 arba 17 punktų gavimo būdas, apimantis pakopas:

(a) kristalinės A1 modifikacijos 6-(1-metil-1H-pirazol-4-il)-2-{3-[5-(2-morfolin-4-il-etoksi)pirimidin-2-il]-benzil}-2H-piridazin-3-ono divandenilio fosfato anhidrato ištirpinimą binariniame tirpiklių mišinyje, kur geriau vandenyje:etanolyje, geriausiai 1:1 (v:v) santykiu, ir greitą tirpiklių mišinio išgarinimą padidintoje temperatūroje, geriau 40-80°C, geriausiai 60°C, vakuume, iki nuosėdų gavimo,

(b) pasirinktinai toliau (a) pakopoje gautų nuosėdų, kaip miltelių, purškimą ant paviršiaus, geriau konteinerio sienų paviršiaus, dar geriau Petri lėkštelės, ir po to jo laikymą sandariame eksikatoriuje virš vandens arba vandeninių druskų tirpalų su nustatyta santykine drėgme (RH), geriau 80-100% RH, dar geriau 90-100% RH, vieną arba daugiau dienų arba savaičių.

31. Kristalinės modifikacijos NF5 pagal bet kurį iš 16 arba 17 punktų gavimo būdas, apimantis pakopas:

(a) kristalinės NF3 formos 6-(1-metil-1H-pirazol-4-il)-2-{3-[5-(2-morfolin-4-il-etoksi)pirimidin-2-il]-benzil}-2H-piridazin-3-ono divandenilio fosfato, kaip miltelių, purškimą ant paviršiaus, geriau konteinerio sienų paviršiaus, dar geriau Petri lėkštelės, ir po to jo laikymą sandariame eksikatoriuje virš vandens arba vandeninių druskų tirpalų su nustatyta santykine drėgme (RH), geriau 80-100% RH, dar geriau 90-100% RH, vieną arba daugiau dienų arba savaičių.

(51) Int.Cl. ***C07D 405/12*** (2006.01)
A61K 31/443 (2006.01)
A61P 11/00 (2006.01)
(11) **2404919**
(96) 10191575.9
(96) 2006 11 08
(97) 2012 01 11
(97) 2013 08 21
(30) 734506 P, 2005 11 08, US
754086 P, 2005 12 27, US
802458 P, 2006 05 22, US
(72) Hadidda Ruah, Sara, US
Hamilton, Matthew, US
Miller, Mark, US
Grootenhuis, Peter, D., J., US
Bear, Brian, US
McCarthy, Jason, US
Zhou, Jinglan, US
(73) Vertex Pharmaceuticals Incorporated, Cambridge, MA 02139, US
(74) Reda ŽABOLIENĖ, 7, Advokatės Redos Žabolienės kontora METIDA, Verslo centras VERTAS, Gynėjų g. 16, LT-01109 Vilnius, LT

(54) Heterociklinis junginys, tinkamas panaudoti kaip ATP-rišančių kasečių transporterių moduliatorius

Apibrėžties punktai: 5, brėžiniai: 0.

(57) 1. Junginys:

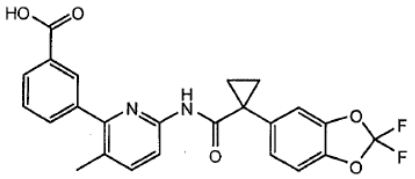

arba jo farmaciniu požiūriu priimtina druska.

2. Junginio pagal 1 punktą esterio provaistas.

3. Farmacinė kompozicija, apimanti junginį:

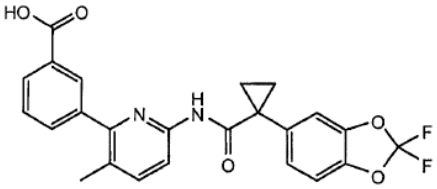

ir farmaciniu požiūriu priimtiną nešiklį.

4. Kompozicija pagal 3 punktą, pasirinktinai papildomai apimanti mikolitinį agentą, bronchodialatorių, antibiotiką, priešinfekcinį agentą, priešuždegiminį agentą, CFTR moduliatorių arba maistinį agentą.

5. Kompozicija pagal 3 punktą, papildomai apimanti CFTR moduliatorių.

(51) Int.Cl. ***C07D 413/04*** (2006.01)
A61K 31/4725 (2006.01)
A61P 37/00 (2006.01)
A61P 17/00 (2006.01)

(11) **2225233**

(96) 08863529.7

(96) 2008 12 19

(97) 2010 09 08

(97) 2013 09 04

(86) PCT/EP2008/067963

(86) 2008 12 19

(87) WO 2009/080724

(87) 2009 07 02

(30) 0725101, 2007 12 21, GB

(72) HEER, Jag, Paul, GB
HEIGHTMAN, Thomas, Daniel, GB

(73) Glaxo Group Limited, Brentford, Middlesex TW8 9GS, GB

(74) Reda ŽABOLIENĖ, 7, Advokatės Redos Žabolienės kontora METIDA, Verslo centras VERTAS, Gynėjų g. 16, LT-01109 Vilnius, LT

(54) Oksadiazolo darinys, veikiantis sfingozin-1-fosfatą (S1P)

Apibrėžties punktai: 6, brėžiniai: 0.

(57) 1. 3-[6-(5-{3-ciano-4-[(1-metiletil)oksi]fenil}-1,2,4-oksadiazol-3-il)-5-metil-3,4-dihidro-2(1H)-izochinolinil] propano rūgšties junginys arba jo farmaciniu požiūriu priimtinos druskos.

2. Junginys pagal 1 punktą, skirtas panaudoti būsenų arba susirgimų, sąlygojamų S1P1 receptorių, gydymui, kur būsena arba susirgimas yra išsėtinė sklerozė, autoimuninės ligos, lėtiniai uždegiminiai susirgimai, astma, uždegiminės neuropatijos, artritas, transplantacija, Crohno liga, opinis kolitas, raudonoji vilkligė, psoriazė, išemijos-reperfuzijos pažeidimas, solidiniai navikai ir navikų metastazės, ligos, susijusios su angiogeneze, vaskulinės ligos, skausmo būsenos, ūmios virusinės ligos, uždegiminės žarnų ligos, nuo insulino priklausantis ir nepriklausantis diabetas.

3. Junginys pagal 2 punktą, kur liga yra raudonoji vilkligė.

4. Junginio pagal 1 punktą panaudojimas gamybai vaisto, kirto panaudoti būsenų arba susirgimų, sąlygojamų S1P1 receptorių, gydymui, kur būsena arba susirgimas yra išsėtinė sklerozė, autoimuninės ligos, lėtiniai uždegiminiai susirgimai, astma, uždegiminės neuropatijos, artritas, transplantacija, Crohno liga, opinis kolitas, raudonoji vilkligė, psoriazė, išemijos-reperfuzijos pažeidimas, solidiniai navikai ir navikų metastazės, ligos, susijusios su angiogeneze, vaskulinės ligos, skausmo būsenos, ūmios virusinės ligos, uždegiminės žarnų ligos, nuo insulino priklausantis ir nepriklausantis diabetas.

5. Panaudojimas pagal 4 punktą, kur liga yra raudonoji vilkligė.

6. Farmacinė kompozicija, apimanti junginį pagal 1 punktą.

---

(51) Int.Cl. ***C07D 471/04*** (2006.01)
A61K 31/4439 (2006.01)

(11) **2235012**

(96) 08865603.8

(96) 2008 12 18

(97) 2010 10 06

(97) 2013 07 17

(86) PCT/EP2008/067950

(86) 2008 12 18

(87) WO 2009/080721

(87) 2009 07 02

(30) 07382006, 2007 12 21, EP
31534, 2008 02 26, US

(72) CARCELLER GONZALEZ, Elena, ES
MEDINA FUENTES, Eva Maria, ES
SOLIVA SOLIVA, Robert, ES
VIRGILI BERNADO, Marina, ES
MARTI VIA, Josep, ES

(73) Palau Pharma, S.A., 08184 Palau-solita i Plegamans, Barcelona, ES

(74) Jurga PETNIŪNAITĖ, 51, AAA Law, J.Jasinskio g. 16A, LT-03163 Vilnius, LT

(54) 4-Aminopiridino dariniai, kaip histamino H4 receptoriaus antagonistai

Apibrėžties punktai: 21, brėžiniai: 0.

(57) 1. Junginys, kurio formulė I

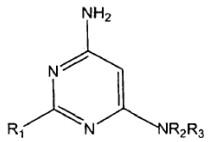

I

kur:

R_1 reiškia:

(1) C_{1-8} alkilą;

(2) C_{3-8} cikloalkil-C_{0-6} alkilą;

(3) aril-C_{1-6} alkilą;

kur (1)-(3) grupėse bet kuri alkilo grupė gali būti pasirinktinai pakeista viena arba daugiau halogeno grupių ir C_{3-8} cikloalkilo grupė gali būti pasirinktinai pakeista vienu arba daugiau pakaitų, nepriklausomai parinktų iš C_{1-4} alkilo, halogeno ir arilo;

(4) grupę, kurios formulė (i)

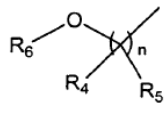

(i) ;

arba

(5) grupę, kurios formulė (ii):



(ii) ;

R_2 ir R_3 kartu su N atomu, su kuriuo jos yra sujungtos, sudaro prisotintą heterociklinę grupę, kuri gali būti 4-7-narė monociklinė, 7-8-narė turinti tiltelį biciklinė arba 8-12-narė kondensuota biciklinė, kur minėta heterociklinė grupė gali turėti iki dviejų N atomų ir neturi jokių kitų heteroatomų, ir gali pasirinktinai būti pakeista vienu arba daugiau pakaitų, nepriklausomai parinktų iš C_{1-4} alkilo ir NR_aR_b, numatant, kad heterociklinė grupė arba turi 2 N atomus ir nėra pakeista NR_aR_b grupe, arba turi 1 N atomą ir yra pakeista viena NR_aR_b grupe;

arba R_2 reiškia H arba C_{1-4} alkilą, ir R_3 reiškia azetidinilą, pirolidinilą, piperidinilą arba azepanilą, kuris gali būti pasirinktinai pakeistas viena arba daugiau C_{1-4} alkilo grupių;

R_a reiškia H arba C_{1-4} alkilą;

R_b reiškia H arba C_{1-4} alkilą;

arba R_a ir R_b kartu su N atomu, su kurio jos yra sujungtos, sudaro azetidinilo, pirolidinilo, piperidinilo arba azepanilo grupę, kuri gali būti pasirinktinai pakeista viena arba daugiau C_{1-4} alkilo grupių;

R_4 ir R_5 yra nepriklausomai parinkti iš H ir C_{1-4} alkilo, ir be to viena iš R_4 arba R_5 grupių gali reikšti arilą arba C_{3-8} cikloalkil-C_{0-6} alkilą, ir be to dvi R_4 ir R_5 grupės prie to paties C atomo gali būti sujungtos kartu, su minėtu C atomu sudarydamos C_{3-8} cikloalkilo grupę;

R_6 reiškia grupę, parinktą iš C_{1-8} alkilo, C_{3-8} cikloalkil-C_{0-6} alkilo ir aril-C_{0-4} alkilo, kur bet kokia alkilo grupė gali būti pasirinktinai pakeista viena arba daugiau halogeno grupių ir C_{3-8} cikloalkilo grupė gali būti pasirinktinai pakeista vienu arba daugiau pakaitų, nepriklausomai parinktų iš C_{1-4} alkilo, halogeno ir arilo;

R_7 reiškia prisotintą monociklinį 4-7-narį heterociklinį žiedą, turintį vieną O atomą ir neturintį jokių kitų papildomų heteroatomų, kur minėtas žiedas gali būti sujungtas su molekulės liekana per bet kurį laisvą C atomą, ir kur R7 gali būti papildomai pakeista viena arba daugiau grupių, nepriklausomai parinktų iš C_{1-4} alkilo ir halogeno;

n reiškia 1, 2 arba 3;

p reiškia 0, 1 arba 2; ir

arilas reiškia fenilo grupę, pasirinktinai pakeistą viena arba daugiau grupių, nepriklausomai parinktų iš C_{1-4} alkilo, halogeno, C_{1-4} alkoksi, C_{1-4} haloalkilo, C_{1-4} haloalkoksi, ciano ir amino grupės;

arba jo druska.

2. Junginys pagal 1 punktą, kur R_1 reiškia:

(1) C_{4-6}alkilą;

(2) C_{3-8} cikloalkil-C_{0-1} alkilą; arba

(3) aril-C_{1-2} alkilą.

3. Junginys pagal 1 punktą, kur R_1 reiškia C_{1-8} alkilą arba C_{3-8} cikloalkil-C_{0-6} alkilą, kur bet kokia alkilo grupė gali būti pasirinktinai pakeista viena arba daugiau halogeno grupių ir C_{3-8} cikloalkilo grupė gali būti pasirinktinai pakeista vienu arba daugiau pakaitų, nepriklausomai parinktų iš C_{1-4} alkilo, halogeno ir arilo; geriau R_1 reiškia C_{1-8} alkilą arba C_{3-8} cikloalkil-C_{0-6} alkilą; dar geriau R_1 reiškia C_{4-6} alkilą arba C_{3-8} cikloalkil-C_{0-1}alkilą; ir dar labiau geriau R_1 reiškia izobutilą, 2,2-dimetilpropilą, ciklobutilą, ciklopentilą cikloheksilą, cikloheksilmetilą arba ciklopropilmetilą.

4. Junginys pagal 1 punktą, kur R_1 reiškia C_{1-8} alkilą, pasirinktinai pakeistą viena arba daugiau halogeno grupių.

5. Junginys pagal 4 punktą, kur R_1 reiškia C_{4-6} alkilą.

6. Junginys pagal 5 punktą, kur R_1 reiškia izobutilą arba 2,2-dimetilpropilą.

7. Junginys pagal 6 punktą, kur R_1 reiškia izobutilą.

8. Junginys pagal 6 punktą, kur R_1 reiškia 2,2-dimetilpropilą.

9. Junginys pagal 1 punktą, kur R_1 reiškia C_{3-8} cikloalkil-C_{0-6} alkilą, kur alkilo grupė gali būti pasirinktinai pakeista viena arba daugiau halogeno grupių ir C_{3-8} cikloalkilo grupė gali būti pasirinktinai pakeista vienu arba daugiau pakaitų, nepriklausomai parinktų iš C_{1-4} alkilo, halogeno ir arilo; geriau R_1 reiškia C_{3-8} cikloalkil-C_1 alkilą; dar geriau R_1 reiškia ciklopropilmetilą arba cikloheksilmetilą.

10. Junginys pagal 1 punktą, kur R_1 reiškia C_{3-8} cikloalkilą, pasirinktinai pakeistą vienu arba daugiau pakaitų, nepriklausomai parinktų iš C_{1-4} alkilo, halogeno ir arilo.

11. Junginys pagal 10 punktą, kur R_1 reiškia ciklobutilą, ciklopentilą arba cikloheksilą.

12. Junginys pagal bet kurį 1-11 punktą, kur R_2 ir R_3 kartu su N atomu, su kurio jos yra sujungtos, sudaro prisotintą heterociklinę grupę, parinktą iš:

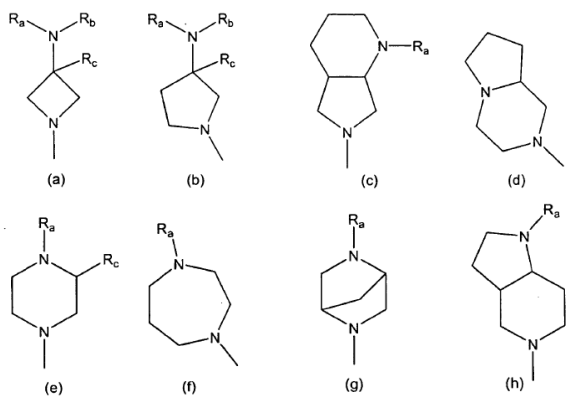

kur R_c reiškia H arba C_{1-4}alkilą, geriau R_c reiškia H.

13. Junginys pagal 12 punktą, kur R_2 ir R_3 kartu su N atomu, su kurio jos yra sujungtos, sudaro prisotintą heterociklinę grupę, parinktą iš (a) ir (b).

14. Junginys pagal 12 punktą, kur R_2 ir R_3 kartu su N atomu, su kurio jos yra sujungtos, sudaro prisotintą heterociklinę grupę, kurios formulė (a).

15. Junginys pagal bet kurį 1-14 punktą, kur R_a ir R_b nepriklausomai reiškia H arba C_{1-4} alkilą; geriau R_a ir R_b nepriklausomai reiškia H arba metilą; ir dar geriau R_a reiškia H and R_b reiškia H arba metilą.

16. Junginys pagal 15 punktą, kur R_a reiškia H ir R_b reiškia metilą.

17. Farmacinė kompozicija, kuri apima junginį, kurio formulė I pagal bet kurį 1-16 punktą arba jo farmaciniu požiūriu priimtiną druską ir vieną arba daugiau farmaciniu požiūriu priimtinų pagalbinių medžiagų.

18. Formulės I junginys pagal bet kurį 1-16 punktą arba jo farmaciniu požiūriu priimtina druska, skirtas naudoti terapijoje.

19. Junginys pagal bet kurį 1-16 punktą arba jo farmaciniu požiūriu priimtina druska, skirtas naudoti ligos, medijuotos histamino H4 receptoriaus, gydymui.

20. Junginys pagal bet kurį 1-16 punktą arba jo farmaciniu požiūriu priimtina druska, skirtas naudoti alerginės, imunologinės arba uždegiminės ligos arba skausmo gydymui.

21. Formulės I junginio pagal 1 punktą gamybos būdas, kuris apima:

(a) reagavimą junginio, kurio formulė **II,** su amoniaku arba amoniako ekvivalentu

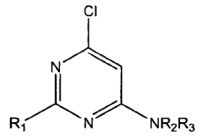

II

kur R_1, R_2 ir R_3 turi reikšmes, aprašytas 1 punkte; arba

(b) reagavimą junginio, kurio formulė **VII** su junginiu, kurio formulė **IV** (arba amino-apsaugota jo forma)

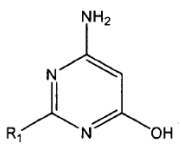

HNR_2R_3

VII **IV**

kur R_1, R_2 ir R_3 turi reikšmes, aprašytas 1 punkte, po to, jeigu reikalinga, pašalinimą bet kokios galinčios būti apsauginės grupės; arba

(c) reagavimą junginio, kurio formulė **VIIB** su junginiu, kurio formulė **IV** (arba amino-apsaugota jo forma)

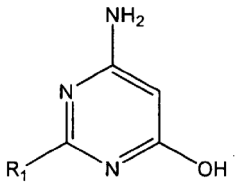

HNR_2R_3

VII **IV**

kur R_8 reiškia pasišalinančią grupę ir R_1, R_2 ir R_3 turi reikšmes, kaip aprašyta 1 punkte, po to, jeigu reikalinga, pašalinimą bet kokios galinčios būti apsauginės grupės; arba

(d) jeigu formulės **I** junginyje R_1 reiškia $R_{1'}$-CH_2-CH_2-, formulės **IX** junginio paveikimą su redukuojančiu agentu

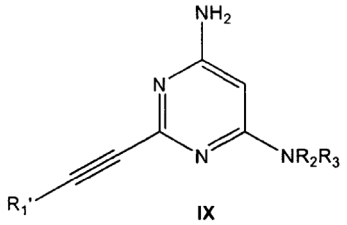

IX

kur $R_{1'}$ reiškia C_{1-6} alkilą arba C_{3-8} cikloalkil-C_{0-4} alkilą arba aril-C_{0-4} alkilą, kur bet kuri alkilo grupė gali būti pasirinktinai pakeista viena arba daugiau halogeno grupių ir C3-8 cikloalkilo grupė gali būti pasirinktinai pakeista vienu arba daugiau pakaitų, nepriklausomai parinktų iš C_{1-4} alkilo, halogeno ir arilo arba $R_{1'}$ reiškia grupę, kurios formulė (i) kur n reiškia 2 ir R_4 ir R_5 reiškia H, arba grupė, kurios formulė (ii) kur p reiškia 2 ir R_4 ir R_5 reiškia H; ir R_2 ir R_3 turi reikšmę, aprašytą 1 punkte; arba

(e) transformavimą formulės **I** junginio į kitą formulės **I** junginį per vieną arba keletą žingsnių.

---

(51) Int.Cl. ***C07D 487/04*** (2006.01)
A61K 31/519 (2006.01)
A61P 35/04 (2006.01)
A61P 35/00 (2006.01)

(11) **2004654**

(96) 07754845.1

(96) 2007 04 04

(97) 2008 12 24

(97) 2013 05 22

(86) PCT/US2007/008395

(86) 2007 04 04

(87) WO 2007/114926

(87) 2007 10 11

(30) 744269 P, 2006 04 04, US
744270 P, 2006 04 04, US

(72) SHOKAT, Kevan M., US
KNIGHT, Zachary A., US
APSEL, Beth, US
(73) The Regents of the University of California, Oakland, CA 94607-5200, US
(74) Jurga PETNIŪNAITĖ, 51, AAA Law, J.Jasinskio g. 16A, LT-03163 Vilnius, LT

(54) Pirazolopirimidino dariniai, skirti naudoti kaip kinazės antagonistai

Apibrėžties punktai: 21, brėžiniai: 10.

(57) 1. Junginys, parinktas iš junginių, turinčių šią formulę:

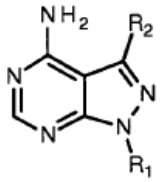

(I)

kurioje

R^1 yra vandenilis, R^3-pakeistas arba nepakeistas alkilas, R^3-pakeistas arba nepakeistas heteroalkilas, R^3-pakeistas arba nepakeistas cikloalkilas, R^3-pakeistas arba nepakeistas heterocikloalkilas, arba R^3-pakeistas arba nepakeistas heteroarilas;

R^2 yra R^4-pakeistas heteroarilas ;

R^3 yra halogenas, -CN, $-OR^5$, $-S(O)_nR^6$, $-NR^7R^8$, $-C(O)R^9$, $=N-NH_2$, $-NR^{10}-C(O)R^{11}$, $-NR^{12}-C(O)-OR^{13}$, $-C(O)NR^{14}R^{15}$, $-NR^{16}S(O)_2R^{17}$, $-S(O)_2NR^{18}$, R^{19}-pakeistas arba nepakeistas alkilas, R^{19}-pakeistas arba nepakeistas heteroalkilas, R^{19}-pakeistas arba nepakeistas cikloalkilas, R^{19}-pakeistas arba nepakeistas heterocikloalkilas, R^{19}-pakeistas arba nepakeistas arilas arba R^{19}-pakeistas arba nepakeistas heteroarilas , kur n yra sveikas skaičius nuo 0 iki 2;

R^4 yra halogenas, -CN, $-OR^{20}$ arba $-NR^{22}R^{23}$;

R^5, R^6, R^7, R^8, R^9, R^{10}, R^{11}, R^{12}, R^{13}, R^{14}, R^{15}, R^{16}, R^{17} ir R^{18}, nepriklausomai, yra vandenilis, R^{35}-pakeistas arba nepakeistas alkilas, R^{35}-pakeistas arba nepakeistas heteroalkilas, nepakeistas cikloalkilas, R^{35}-pakeistas arba nepakeistas heterocikloalkilas, R^{35}-pakeistas arba nepakeistas arilas arba R^{35}-pakeistas arba nepakeistas heteroarilas;

R^{20}, R^{22} ir R^{23} , nepriklausomai, yra vandenilis, nepakeistas alkilas arba nepakeistas heteroalkilas;

R^{19}, R^{34} ir R^{35}, nepriklausomai, yra vandenilis, halogenas, nepakeistas alkilas, nepakeistas heteroalkilas, nepakeistas cikloalkilas, nepakeistas heterocikloalkilas, nepakeistas arilas arba nepakeistas heteroarilas.

2. Junginys pagal 1 punktą, kur R^2 yra:

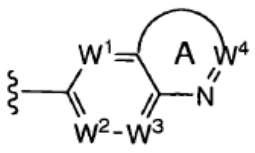

(III),

kur:

W^1, W^2, W^3 ir W^4, nepriklausomai, yra =CH-, $=CR^4$- arba =N-;

kur bent vienas iš W^1, W^2, W^3 ir W^4 yra $=CR^4$-; ir

žiedas A yra pakeistas arba nepakeistas heteroarilas.

3. Junginys pagal 1 punktą, kur R^2 yra:

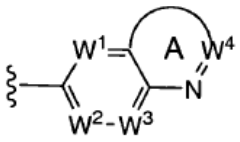

(III),

kur:

W^1, W^2, W^3 ir W^4 , nepriklausomai, yra =CH-, $=CR^4$- arba =N-;

kur bent vienas iš W^1, W^2, W^3 ir W^4 yra $=CR^4$-; ir

žiedas A yra iš dalies arba pilnai neprisotintas 6- arba 7-narių žiedas.

4. Junginys pagal 1 punktą, kur:

R^2 yra R^4-pakeistas piridinilas, R^4-pakeistas pirimidinilas, R^4-pakeistas tiofenilas, R^4-pakeistas furanilas, R^4-pakeistas indolilas, R^4-pakeistas benzoksadiazolilas, R^4-pakeistas benzodioksolilas, R^4-pakeistas benzodioksanilas, R^4-pakeistas tianaftanilas, R^4-pakeistas pirolopiridinilas, R^4-pakeistas indazolilas, R^4-pakeistas chinolinilas, R^4-pakeistas chinoksalinilas, R^4-pakeistas piridopirazinilas, R^4-pakeistas chinazolinonilas, R^4-pakeistas chromenonilas, R^4-pakeistas benzoizoksazolilas, R^4-pakeistas imidazopiridinilas, R^4-pakeistas benzofuranilas, R^4-pakeistas dihidro-benzofuranilas, R^4-pakeistas dihidro-benzodioksinilas, R^4-pakeistas benzoimidazolonilas, arba R^4-pakeistas benzotiofenilas.

5. Junginys pagal 1 punktą, kur R^2 yra R^4-pakeistas pirolpiridinilas, R^4-pakeistas chinolinilas, R^4-pakeistas indazolilas, R^4-pakeistas indolilas.

6. Junginys pagal bet kurį iš 1-5 punktą, kur R^5, R^6, R^7, R^8, R^9, R^{10}, R^{11}, R^{12}, R^{13}, R^{14}, R^{15}, R^{16}, R^{17} ir R^{18}, nepriklausomai, yra vandenilis, nepakeistas alkilas, nepakeistas heteroalkilas, nepakeistas cikloalkilas, nepakeistas heterocikloalkilas, nepakeistas arilas arba nepakeistas heteroarilas.

7. Junginys pagal bet kurį iš 1-6 punktą, kur R^1 yra R^3-pakeistas arba nepakeistas alkilas, R^3-pakeistas arba nepakeistas cikloalkilas.

8. Junginys pagal bet kurį iš 1-6 punktą, kur R^1 yra R^3-pakeistas arba nepakeistas C_1-C_4 alkilas arba R^3-pakeistas arba nepakeistas C_3-C_6 cikloalkilas.

9. Junginys pagal bet kurį iš 1-6 punktą, kur R^1 yra

R^3-pakeistas arba nepakeistas C_1-C_4 alkilas arba R^3-pakeistas arba nepakeistas ciklopentilas.

10. Junginys pagal bet kurį iš 1-6 punktą, kur R^1 yra metilas arba nepakeistas C_3-C_6 šakotas alkilas.

11. Junginys pagal bet kurį iš 1-6 punktą, kur R^1 yra izopropilas.

12. Junginys pagal bet kurį iš 1-11 punktą, kur R^3 yra R^{19}-pakeistas arba nepakeistas alkilas, R^{19}-pakeistas arba nepakeistas cikloalkilas arba R^{19}-pakeistas arba nepakeistas arilas.

13. Junginys pagal bet kurį iš 1-12 punktą, kur R^{19} yra nepakeistas alkilas arba nepakeistas cikloalkilas.

14. Junginys pagal bet kurį iš 1-12 punktą, kur R^{19} yra nepakeistas C_1-C_4 alkilas arba nepakeistas ciklopentilas.

15. Junginys pagal 1 punktą, kur R^1 yra izopropilas ir R^2 yra 5-hidroksiindol-2-ilas.

16. Farmacinė kompozicija, apimanti junginį pagal bet kurį iš 1-15 punktą ir farmaciniu požiūriu priimtiną užpildą.

17. Junginys pagal bet kurį iš 1-15 punktą, skirtas naudoti žmogaus arba gyvūno gydymo būde.

18. Junginys pagal bet kurį iš 1-15 punktą, skirtas naudoti ligos, parinktos iš kaulų rezorbcijos sutrikimo, lėtinės mielogeninės leukemijos, didelio uždegimo, autoimuninės ligos, trombozės, astmos arba vėžio, gydymo būde.

19. Junginys pagal bet kurį iš 1-15 punktą, skirtas naudoti ligos, parinktos iš Hodgkin'o ligos, ne-Hodgkin'o limfomos, daugybinės mielomos, neuroblastomos, kiaušidžių vėžio, rabdomiosarkomos, pirminės trombocitozės, pirminės makroglobulinemijos, pirminių smegenų navikų, vėžio, piktybinės pankreatinės insulanomos, piktybinės karcinoidos, šlapimo pūslės vėžio, iki-piktybinių odospakitimų, varpos vėžio, limfomos, skydliaukės vėžio, neuroblastomos, ezofaginio vėžio, lytinių ir šlapimo takų vėžio, piktybinės hiperkalcemijos, endometriumo vėžio, antinksčių vėžio, endokrininės ir egzokrininės kasos neoplasmų ir prostatos vėžio, gydymo būde; arba ligos, parinktos iš kepenų vėžio, gaubtinė žarnos vėžio, krūties vėžio, melanomos, ūmios mielogeninės leukemijos, lėtinės mielogeninės leukemijos arba ne smulkiųjų ląstelių plaučių vėžio, gydymo būde.

20. Junginio pagal bet kurį iš 1-15 punktą panaudojimas gamyboje medikamento, skirto ligos, parinktos iš kaulų rezorbcijos sutrikimo, lėtinės mielogeninės leukemijos, didelio uždegimo, autoimuninės ligos, trombozės, astmos arba vėžio gydymui.

21. Junginio pagal bet kurį iš 1-15 punktą panaudojimas gamyboje medikamento, skirto ligos, parinktos iš Hodgkin'o ligos, ne-Hodgkin'o limfomos, daugybinės mielomos, neuroblastomos, kiaušidžių vėžio, rabdomiosarkomos, pirminės trombocitozės, pirminės makroglobulinemijos, pirminių smegenų navikų, vėžio, piktybinės pankreatinės insulanomos, piktybinės karcinoidos, šlapimo pūslės vėžio, iki-piktybinių odospakitimų, varpos vėžio, limfomos, skydliaukės vėžio, neuroblastomos, ezofaginio vėžio, lytinių ir šlapimo takų vėžio, piktybinės hiperkalcemijos, endometriumo vėžio, antinksčių vėžio, endokrininės ir egzokrininės kasos neoplasmų ir prostatos vėžio, gydymui; arba ligos, parinktos iš kepenų vėžio, gaubtinė žarnos vėžio, krūties vėžio, melanomos, ūmios mielogeninės leukemijos, lėtinės mielogeninės leukemijos arba ne smulkiųjų ląstelių plaučių vėžio, gydymui.

---

(51) Int.Cl. ***C07D 487/04*** (2006.01)
A61K 31/4188 (2006.01)
A61P 35/00 (2006.01)
(11) **2350081**
(96) 09740573.2
(96) 2009 10 08
(97) 2011 08 03
(97) 2013 07 03
(86) PCT/US2009/059968
(86) 2009 10 08
(87) WO 2010/042699
(87) 2010 04 15
(30) 104045 P, 2008 10 09, US
(72) FINK, Brian, US
CHEN, Libing, US
GAVAI, Ashvinikumar, US
HE, Liqi, US
KIM, Soong-Hoon, US
NATION, Andrew, US
ZHAO, Yufen, US
ZHANG, Litai, US
(73) Bristol-Myers Squibb Company, Princeton NJ 08543-4000, US
(74) Jurga PETNIŪNAITĖ, 51, AAA Law, J.Jasinskio g. 16A, LT-03163 Vilnius, LT
(54) Imidazopiridazinkarbonitrilai, tinkami naudoti kaip kinazės inhibitoriai

Apibrėžties punktai: 15, brėžiniai: 0.

(57) 1. Formulės (I) junginys:

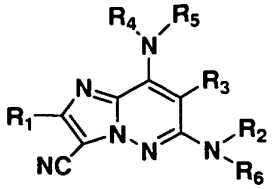

(I)

arba farmaciniu požiūriu priimtina jo druska, kur

R_1 yra parinktas iš H, F, Cl, Br, CN ir C_{1-6}alkilo;

R_2 yra parinktas iš arilo, pakeisto 0-5 R_{2a} ir heteroarilo, pakeisto 0-5 R_{2a};

R_{2a}, kiekvienu atveju, yra nepriklausomai parinktas iš H, F, Cl, Br, =O, CN, NO_2, $-OR_b$, $-S(O)_pR_c$, $-C(=O)R_d$, $-NR_aR_a$, $-(CR_{2b}R_{2c})_rC(=O)NR_aR_a$, $-NR_aC(=O)R_d$, $-NR_aC(=O)OR_b$, $-OC(=O)NR_aR_a$, $-NR_aC(=O)NR_aR_a$, $-(CR_{2b}R_{2c})_rC(=O)OR_b$, $-S(O)_2NR_aR_a$, $-NR_aS(O)_2NR_aR_a$, $-NR_aS(O)_2R_c$, C_{1-6}alkilo, pakeisto 0-5 R_e, $-(CR_{2b}R_{2c})_r$-C_{3-6}karbociklilo, pakeisto 0-5 R_e, ir $-(CR_{2b}R_{2c})_r$-heterociklilo, pakeisto 0-5 R_e;

R_{2b}, kiekvienu atveju, yra nepriklausomai parinktas iš H ir C_{1-6}alkilo, pakeisto 0-5 R_e;

R_{2c}, kiekvienu atveju, yra nepriklausomai parinktas iš H ir C_{1-6}alkilo, pakeisto 0-5 R_e;

R_3 yra parinktas iš H, F, Cl, Br, CN, $-OR_b$, $-NR_aR_a$, $-C(=O)NR_aR_a$, $-NR_aS(O)_2R_c$, $-NR_aC(=O)R_d$, $-NR_aC(=O)OR_b$ ir C_{1-6}alkilo, pakeisto 0-5 R_e;

R_4 yra parinktas iš H, C_{1-6}alkilo, pakeisto 0-5 R_e, $-(CR_{4b}R_{4c})_rOR_b$, $-(CR_{4b}R_{4c})_rS(O)_pR_c$, $-(CR_{4b}R_{4c})_rC(=O)R_d$, $-(CR_{4b}R_{4c})_rNR_aR_a$, $-(CR_{4b}R_{4c})_rC(=O)NR_aR_a$, $-(CR_{4b}R_{4c})_rNR_aC(=O)R_d$, $-(CR_{4b}R_{4c})_rNR_aC(=O)OR_b$, $-(CR_{4b}R_{4c})_rOC(=O)NR_aR_a$, $-(CR_{4b}R_{4c})_rNR_aC(=O)NR_aR_a$, $-(CR_{4b}R_{4c})_rC(=O)OR_b$, $-(CR_{4b}R_{4c})_rS(O)_2NR_aR_a$, $-(CR_{4b}R_{4c})_rNR_aS(O)_2NR_aR_a$, $-(CR_{4b}R_{4c})_rNR_aS(O)_2R_c$, $-(CR_{4b}R_{4c})_r$-C_{3-6}karbociklilo, pakeisto 0-5 R_{4a}, $-(CR_{4b}R_{4c})_r$-heterociklilo, pakeisto 0-5 R_{4a};

R_{4a}, kiekvienu atveju, yra nepriklausomai parinktas iš F, Cl, Br, C_{1-6}alkilo, pakeisto 0-5 R_e, C_{2-6}alkenilo, C_{2-6}alkinilo, NO_2, =O, CN, $-SO_3H$, $-S(O)_pR_c$, $-S(O)_2NR_aR_a$, $-NR_aS(O)_2R_c$, $-OR_b$, $-NR_aR_a$, $-NR_aC(=O)R_d$, $-NR_aC(=O)NR_aR_a$, $-C(=O)OR_b$, $-C(=O)R_d$, $-OC(=O)R_d$, $-C(=O)NR_aR_a$, C_{3-6}cikloalkilo, heterociklilo, ir arilo;

R_{4b}, kiekvienu atveju, yra nepriklausomai parinktas iš H ir C_{1-6}alkilo, pakeisto 0-5 R_e;

R_{4c}, kiekvienu atveju, yra nepriklausomai parinktas iš H ir C_{1-6}alkilo, pakeisto 0-5 R_e;

R_5 yra parinktas iš vandenilio ir C_{1-6}alkilo, pakeisto 0-5 R_e;

R_6 yra parinktas iš vandenilio ir C_{1-6}alkilo, pakeisto 0-5 R_e;

R_a, kiekvienu atveju, yra nepriklausomai parinktas iš H, CN, C_{1-6}alkilo, pakeisto 0-5 R_e, C_{2-6} alkenilo, pakeisto 0-5 R_e, C_{2-6} alkinilo, pakeisto 0-5 R_e, $-(CH_2)_r$-C_{3-10}karbociklilo, pakeisto 0-5 R_e ir $-(CH_2)_r$-heterociklilo, pakeisto 0-5 R_e; arba R_a ir R_a kartu su azoto atomu, prie kurio jie abu yra prijungti, sudaro heterociklinį žiedą, pakeistą 0-5 R_e;

R_b, kiekvienu atveju, yra nepriklausomai parinktas iš H, C_{1-6} alkilo, pakeisto 0-5 R_e, C_{2-6} alkenilo, pakeisto 0-5 R_e, C_{2-6} alkinilo, pakeisto 0-5 R_e, $-(CH_2)_r$-C_{3-10}karbociklilo, pakeisto 0-5 R_e, ir $-(CH_2)_r$-heterociklilo, pakeisto 0-5 R_e;

R_c, kiekvienu atveju, yra nepriklausomai parinktas iš C_{1-6} alkilo, pakeisto 0-5 R_e, C_{2-6}alkenilo, pakeisto 0-5 R_e, C_{2-6}alkinilo, pakeisto 0-5 R_e, C_{3-6}karbociklilo ir heterociklilo;

R_d, kiekvienu atveju, yra nepriklausomai parinktas iš H, C_{1-6} alkilo, pakeisto 0-5 R_e, C_{2-6}alkenilo, pakeisto 0-5 R_e, C_{2-6}alkinilo, pakeisto 0-5 R_e, $-(CH_2)_r$-C_{3-10}karbociklilo, pakeisto 0-5 R_e, ir $-(CH_2)_r$-heterociklilo, pakeisto 0-5 R_e;

R_e, kiekvienu atveju, yra nepriklausomai parinktas iš C_{1-6}alkilo, pakeisto 0-5 R_f, C_{2-6} alkenilo, C_{2-6}alkinilo, $-(CH_2)_r$-C_{3-6} cikloalkilo, F, Cl, Br, CN, NO_2, =O, CO_2H, $-(CH_2)_rOC_{1-5}$ alkilo, $-(CH_2)_rOH$, SH ir $-(CH_2)_rNR_fR_f$;

R_f, kiekvienu atveju, yra nepriklausomai parinktas iš H, C_{1-5} alkilo, C_{3-6} cikloalkilo, ir fenilo, arba R_f ir R_f kartu su azoto atomu, prie kurio jie abu yra prijungti sudaro heterociklinį žiedą;

p, kiekvienu atveju, yra nepriklausomai parinktas iš nulio, 1 ir 2; ir

r, kiekvienu atveju, yra nepriklausomai parinktas iš nulio, 1, 2, 3 ir 4.

2. Junginys pagal 1 punktą, kurio formulė (II), arba jo druska,

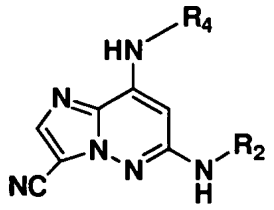

(II)

kur

R_2 yra parinktas iš arilo, pakeisto 0-4 R_{2a} ir heteroarilo, pakeisto 0-4 R_{2a}, kur minėtas hteroarilas apima anglies atomus ir 1-4 heteroatomus, parinktus iš N, O ir $S(O)_p$;

R_{2a}, kiekvienu atveju, yra nepriklausomai parinktas iš H, F, Cl, Br, =O, CN, $-OR_b$, $-S(O)_pR_c$, $-C(=O)R_d$, $-NR_aR_a$, $-(CR_{2b}R_{2c})_rC(=O)NR_aR_a$, $-NR_aC(=O)R_d$, $-NR_aC(=O)OR_b$, $-OC(=O)NR_aR_a$, $-NR_aC(=O)NR_aR_a$, $-(CR_{2b}R_{2c})_rC(=O)OR_b$, $-S(O)_2NR_aR_a$, $-NR_aS(O)_2NR_aR_a$, $-NR_2S(O)_2R_c$, C_{1-4} alkilo, pakeisto 0-3 R_e, $-(CR_{2b}R_{2c})_r$-C_{3-6}karbociklilo, pakeisto 0-3 R_e ir $-(CR_{2b}R_{2c})_r$-heterociklilo, pakeisto 0-3 R_e;

R_{2b}, kiekvienu atveju, yra nepriklausomai parinktas iš H ir C_{1-4}alkilo;

R_{2c}, kiekvienu atveju, yra nepriklausomai parinktas iš H ir C_{1-4}alkilo;

R_4 yra parinktas iš H, C_{1-4}alkilo, pakeisto 0-5 R_e, $-(CR_{4b}R_{4c})_rOR_b$, $-(CR_{4b}R_{4c})_rS(O)_pR_c$, $-(CR_{4b}R_{4c})_rC(=O)R_d$, $-(CR_{4b}R_{4c})_rNR_aR_a$, $-(CR_{4b}R_{4c})_rC(=O)NR_aR_a$, $-(CR_{4b}R_{4c})_rNR_aC(=O)R_d$, $-(CR_{4b}R_{4c})_rNR_aC(=O)OR_b$, $-(CR_{4b}R_{4c})_rOC(=O)NR_aR_a$, $-(CN_bR_{4c})_rNR_aC(=O)NR_aR_a$, $-(CR_{4b}R_{4c})_rC(=O)OR_b$, $-(CR_{4b}R_{4c})_rNR_aS(O)_2R_c$, $-(CR_{4b}R_{4c})_r$-C_{3-6}karbociklilo, pakeisto 0-4 R_{4a}, $-(CR_{4b}R_{4c})_r$-heterociklilo, pakeisto 0-4 R_{4a};

R_{4a}, kiekvienu atveju, yra nepriklausomai parinktas iš F, Cl, Br, C_{1-6}alkilo, pakeisto 0-3 R_e, C_{2-6}alkinilo, pakeisto 0-3 R_e, $-SR_c$, $-S(O)_2R_c$, $-S(O)_2NR_aR_a$, $-NR_aS(O)_2R_c$, $-OR_b$, $-NR_aR_a$, $-NR_aC(=O)R_d$, $-NR_aC(=O)NR_aR_a$, $-C(=O)OR_b$, $-C(=O)R_d$, $-OC(=O)R_d$, $-C(=O)NR_aR_a$, C_{3-6}cikloalkilo, heterociklilo ir arilo;

R_{4b}, kiekvienu atveju, yra nepriklausomai parinktas iš H ir C_{1-4}alkilo;

R_{4c}, kiekvienu atveju, yra nepriklausomai parinktas iš

H ir C_{1-4}alkilo; ir

r, kiekvienu atveju, yra nepriklausomai parinktas iš nulio, 1, 2 ir 3.

3. Junginys pagal 2 punktą, kur

R_2 yra parinktas iš nuo 4 iki 7 narių monociklinio arba nuo 8 iki 12 narių biciklinio arilo, pakeisto 1-4 $R_{2a,}$ ir nuo 4 iki 7 narių monociklinio arba nuo 7 iki 12 narių biciklinio heteroarilo, pakeisto 0-4 R_{2a};

R_{2a}, kiekvienu atveju, yra nepriklausomai parinktas iš H, F, Cl, Br, =O, CN, $-OR_b$, $-S(O)_pR_c$, $-C(=O)R_d$, $-NR_aR_a$, $-(CH_2)_rC(=O)NR_aR_a$, $-NHC(=O)R_d$, $-NHC(=O)OR_b$, $-OC(=O)NR_aR_a$, $-NHC(=O)NR_aR_a$, $-(CH_2)_rC(=O)OR_b$, $-S(O)_2NR_aR_a$, $-NHS(O)_2NR_aR_a$, $-NHS(O)_2R_c$ arba C_{1-6}alkilo, pakeisto 0-3 R_e, $-(CH_2)_r-C_{3-6}$ karbociklilo, pakeisto 0-3 R_e, ir $-(CH_2)_r$-heterociklilo, pakeisto 0-3 R_e;

R_4 yra parinktas iš H, C_{1-4}alkilo, pakeisto 0-5 R_e, $-(CH_2)_rOR_b$, $-(CH_2)_rS(O)_pR_c$, $-(CH_2)_rC(=O)R_d$, $-(CH_2)_rNR_aR_a$, $-(CH_2)_rC(=O)NR_aR_a$, $-(CH_2)_rNR_aC(=O)R_d$, $-(CH_2)_rNR_aC(=O)OR_b$, $-(CH_{2c})_rOC(=O)NR_aR_a$, $-(CH_2)_rNR_aC(=O)NR_aR_a$, $-(CH_2)_rC(=O)OR_b$, $-(CH_2)_rNR_aS(O)_2R_c$, $-(CH_2)_r-C_{3-6}$ cikloalkilo, pakeisto 0-3R_{4a}, $-(CH_2)_r$-arilo, pakeisto 0-3 R_{4a}, $-(CH_2)_r$-heterociklilo, pakeisto 0-3 R_e;

R_{4a}, kiekvienu atveju, yra nepriklausomai parinktas iš C_{1-6}alkilo, pakeisto 0-3 R_e, $-SR_c$, $-S(O)_2R_c$, $-S(O)_2NR_aR_a$, $-NHS(O)_2R_c$, $-OR_b$, $-NR_aR_a$, $-NHC(=O)R_d$, $-NHC(=O)NR_aR_a$, $-C(=O)OR_b$, $-C(=O)R_d$, $-OC(=O)R_d$, $-C(=O)NR_aR_a$, C_{3-6}cikloalkilo, heterociklilo ir arilo.

4. Junginys pagal 3 punktą, kurio formulė (III), arba jo druska

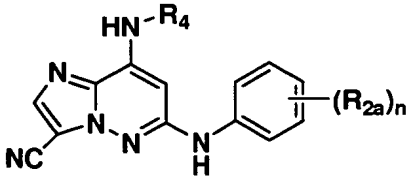

(III)

kur

R_{2a}, kiekvienu atveju, yra nepriklausomai parinktas iš H, F, Cl, Br, =O, CN, $-OR_b$, $-S(O)_pR_c$, $-C(=O)R_d$, $-NR_aR_a$, $-(CH_2)_rC(=O)NR_aR_a$, $-NHC(=O)R_d$, $-NHC(=O)OR_b$, $-OC(=O)NR_aR_a$, $-NHC(=O)NR_aR_a$, $-(CH_2)_rC(=O)OR_b$, $-S(O)_2NR_aR_a$, $-NHS(O)_2NR_aR_a$, $-NHS(O)_2R_c$ arba C_{1-4}alkilo, pakeisto 0-3 R_e, $-(CH_2)_r-C_{3-6}$karbociklilo, pakeisto 0-3 $R_{e,}$ ir $-(CH_2)_r$-heterociklilo, pakeisto 0-3 R_e;

R_4 yra parinktas iš H, C_{1-6}alkilo, pakeisto 0-5 R_e, $-(CH_2)_rOR_b$, $-(CH_2)_rNR_aR_a$, $-(CH_2)_r-C_{3-6}$cikloalkilo, pakeisto 0-3 R_{4a}, arilo, pakeisto 0-3 R_{4a}, ir $-(CH_2)_r$-heterociklilo, pakeisto 0-3 R_{4a};

R_{4a}, kiekvienu atveju, yra nepriklausomai parinktas iš C_{1-6}alkilo, pakeisto 0-3 R_e, $-SR_c$, $-S(O)_2NR_aR_a$, $-NHS(O)_2R_c$, $-OR_b$, $-NR_aR_a$, $-NHC(=O)R_d$, $-NHC(=O)NR_aR_a$, $-C(=O)OR_b$, $-C(=O)R_d$, $-OC(=O)R_d$, $-C(=O)NR_a$-R_a, C_{3-6}cikloalkilo, heterociklilo ir arilo

R_a, kiekvienu atveju, yra nepriklausomai parinktas iš H, CN, C_{1-6} alkilo, pakeisto 0-5 R_e, $-(CH_2)_r-C_{3-10}$karbociklilo, pakeisto 0-5 $R_{e,}$ ir $-(CH_2)_r$-heterociklilo, pakeisto 0-5 R_e; arba R_a ir R_a kartu su azoto atomu, prie kurio jie abu yra prijungti, sudaro heterociklinį žiedą, pakeistą 0-5 R_e;

R_b, kiekvienu atveju, yra nepriklausomai parinktas iš H, C_{1-6} alkilo, pakeisto 0-5 R_e, $-(CH_2)_r-C_{3-10}$karbociklilo, pakeisto 0-5 R_e, ir $-(CH_2)_r$-heterociklilo, pakeisto 0-5 R_e;

R_c, kiekvienu atveju, yra nepriklausomai parinktas iš C_{1-6}alkilo, pakeisto 0-5 R_e, C_{3-6}karbociklilo ir heterociklilo;

R_d, kiekvienu atveju, yra nepriklausomai parinktas iš H, C_{1-6} alkilo, pakeisto 0-5 R_e, $-(CH_2)_r-C_{3-10}$karbociklilo, pakeisto 0-5 R_e, ir $-(CH_2)_r$-heterociklilo, pakeisto 0-5 R_e;

R_e, kiekvienu atveju, yra nepriklausomai parinktas iš C_{1-6} alkilo, pakeisto 0-5 R_f, $-(CH_2)_r-C_{3-6}$ cikloalkilo, F, Cl, Br, CN, NO_2, =O, CO_2H, $-(CH_2)_rOC_{1-5}$alkilo, $-(CH_2)_rOH$, SH ir $-(CH_2)_rNR_fR_f$;

R_f, kiekvienu atveju, yra nepriklausomai parinktas iš H, C_{1-5} alkilo ir fenilo, arba R_f ir R_f kartu su azoto atomu, prie kurio jie abu yra prijungti sudaro a heterociklinį žiedą; ir

n, kiekvienu atveju, yra nepriklausomai parinktas iš nulio, 1, 2, 3 ir 4.

5. Junginys pagal 4 punktą, kur

R_4 yra parinktas iš H, C_{1-6}alkilo, pakeisto 0-3 R_e, $-(CH_2)_rOR_b$, $-(CH_2)_rNR_aR_a$, $-C_{3-6}$cikloalkilo, pakeisto 0-3 R_{4a}, arilo, pakeisto 0-3 R_{4a}, 4, 5, arba 6 narių nearomatinio monociklinio heterociklilo, pakeisto 0-3 R_{4a}, ir nuo 5 iki 6 narių heteroarilo, pakeisto 0-3 R_{4a};

R_{4a}, kiekvienu atveju, yra nepriklausomai parinktas iš C_{1-6}alkilo, pakeisto 0-3 R_e, $-S(O)_2NR_aR_a$, $-NHS(O)_2R_c$, $-OR_b$, $-NR_aR_a$, $-NHC(=O)R_d$, $-NHC(=O)NR_aR_a$, $-C(=O)OR_b$, $-C(=O)R_d$, $-OC(=O)R_d$, $-C(=O)NR_aR_a$, C_{3-6}cikloalkilo, heterociklilo ir arilo;

R_a, kiekvienu atveju, yra nepriklausomai parinktas iš H, CN, C_{1-4} alkilo, pakeisto 0-3 R_e, $-(CH_2)_r$-heterociklilo, pakeisto 0-3 R_e; arba R_a ir R_a kartu su azoto atomu, prie kurio jie abu yra prijungti sudaro monociklinį heterociklinį žiedą, pakeistą 0-3 R_e;

R_b, kiekvienu atveju, yra nepriklausomai parinktas iš H ir C_{1-4}alkilo, pakeisto 0-3 R_e, ir heterociklilo;

R_c, kiekvienu atveju, yra nepriklausomai parinktas iš C_{1-4} alkilo, pakeisto 0-3 $R_{e,}$ ir heterociklilo;

R_d, kiekvienu atveju, yra nepriklausomai parinktas iš H, C_{1-4} alkilo, pakeisto 0-3 R_e, $-(CH_2)_r-C_{3-10}$karbociklilo, pakeisto 0-3 R_e, ir $-(CH_2)_r$-heterociklilo, pakeisto 0-3 R_e;

R_e, kiekvienu atveju, yra nepriklausomai parinktas iš C_{1-4} alkilo, pakeisto 0-4 R_f, F, Cl, B_r, CN, NO_2, =O, CO_2H, $-(CH_2)_rOC_{1-5}$ alkilo, $-(CH_2)_rOH$, SH ir $-(CH_2)_rNR_fR_f$;

R_f, kiekvienu atveju, yra nepriklausomai parinktas iš H ir C_{1-4}alkilo arba R_f ir R_f kartu su azoto atomu, prie kurio jie abu yra prijungti, sudaro heterociklinį žiedą.

6. Junginys pagal 4 punktą, kur

R_{2a}, kiekvienu atveju, yra nepriklausomai parinktas iš H, F, Cl, Br, CN, =O, O-C_{1-4}alkilo, pakeisto 0-3 R_e, -O$(CH_2)_r NR_a C_{1-4}$alkilo -O-$(CH_2)_r OC_{1-4}$alkilo, -O$(CH_2)_r$-heterociklilo, -S$(O)_2 C_{1-4}$alkilo, -C(=O)C_{1-4}alkilo, -NH_2, -N$(C_{1-4}$alkilo$)_2$, -NHCN, -$NR_a(CH_2)_r NR_a C_{1-4}$alkilo, -$NR_a(CH_2)_r OC_{1-4}$alkil, -NH$(CH_2)_r$-heterociklilo, -$(CH_2)_r$C(=O)$NH_2$, -C(=O)NH-heterociklilo, -C(=O)NH$(CH_2)_r$N$(C_{1-4}$alkilo$)_2$, -C(=O)-heterociklilo, -NHC(=O)C_{1-4}alkilo, -NHC(=O)OC_{1-4}alkilo, -NHC(=O)NHC_{1-4}alkilo, C(=O)OC_{1-4}alkilo, -$(CH_2)_r$C(=O)OH, -S$(O)_2 NH_2$, -S$(O)_2$NH-heterociklilo, -S$(O)_2 NHC_{1-4}$alkilo, -S$(O)_2$-heterociklilo, pakeisto 0-3 R_e, -$NH_2 S(O)_2 NH_2$, -NHS$(O)_2 C_{1-4}$alkilo, C_{1-4}alkilo, CF_3, -$(CH_2)_r$OH, C_{3-6}karbociklilo, pakeisto 0-3 R_e, nearomatinio heterociklilo, pakeisto 0-3 R_e, ir 5 arba 6 narių heteroarilo, pakeisto 0-3 R_e.

7. Junginys pagal 3 punktą, kur

R_2 yra parinktas iš

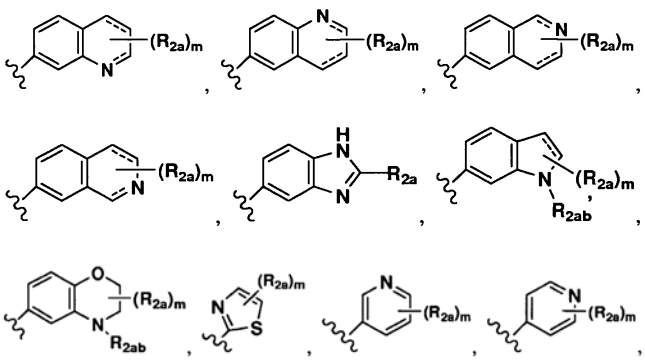

ir

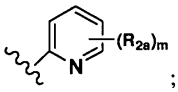

;

---- reiškia nebūtiną jungtį;

R_{2ab}, kiekvienu atveju, yra nepriklausomai parinktas iš C_{1-4} alkilo, pakeisto 0-3 R_e, -S$(O)_p R_c$, -C(=O)

R_d, C(=O)OR_b; ir

m, kiekvienu atveju yra nepriklausomai parinktas iš nulio, 1, 2 ir 3.

8. Junginys pagal 7 punktą, kur

R_4 yra parinktas iš H, C_{1-4}alkilo, pakeisto 0-5 R_e, -$(CH_2)_r OR_b$, - $(CH_2)_r NR_a R_a$, -$(CH_2)_r$-C_{3-6}cikloalkilo, pakeisto 0-3 R_{4a}, -$(CH_2)_r$-arilo, pakeisto 0-3 R_{4a}, ir -$(CH_2)_r$-heterociklilo, pakeisto 0-3 R_{4a}.

9. Junginys pagal 2 punktą, kur

R_2 yra parinktas iš fenilo, pakeisto 1-3 $R_{2a,}$ ir heteroarilo, pakeisto 0-3 R_{2a};

R_{2a}, kiekvienu atveju, yra nepriklausomai parinktas iš H, F, Cl, Br, =O, CN, -OR_b, -S$(O)_2 R_c$, -C(=O)R_d, -$NR_a R_a$, -$(CH_2)_r$C(=O)$NR_a R_a$, -NHC(=O)R_d, -NHC(=O)OR_b, -NHC(=O)$NR_a R_a$, -$(CH_2)_r$C(=O)OR_b, -S$(O)_2 NR_a R_a$, -NHS$(O)_2 NR_a R_a$, -NHS$(O)_2 R_c$, C_{1-4}alkilo, pakeisto 0-3 R_e, nearomatinio heterociklilo, pakeisto 0-3 R_e, ir heteroarilo, pakeisto 0-3 R_e;

R_4 yra parinktas iš H, C_{1-6}alkilo, pakeisto 0-3 R_e, -$(CH_2)_r OR_b$, -C_{3-6} cikloalkilo, pakeisto 0-3 R_{4a}, arilo, pakeisto 0-3 R_{4a}, -$(CH_2)_r$-4, 5 arba 6 narių sočiojo monociklinio heterociklilo, pakeisto 0-3 R_{4a}, ir -$(CH_2)_r$-5-6 narių heteroarilo, pakeisto 0-3 R_{4a};

R_{4a}, kiekvienu atveju, yra nepriklausomai parinktas iš C_{1-4}alkilo, pakeisto 0-3 R_e, -OR_b ir C(=O) $NR_a R_a$;

R_a, kiekvienu atveju, yra nepriklausomai parinktas iš H, CN, C_{1-4} alkilo, pakeisto 0-5 R_e, -$(CH_2)_r$-heterociklilo, pakeisto 0-3 R_e; arba R_a ir R_a kartu su azoto atomu, prie kurio jie abu yra prijungti, sudaro heterociklinį žiedą, turintį nuo 1 iki 3 heteroatomų, parinktų iš N, O, S ir pakeisto 0-3 R_e;

R_b, kiekvienu atveju, yra nepriklausomai parinktas iš H, C_{1-4} alkilo, pakeisto 0-3 R_e, ir heterociklilo;

R_c, kiekvienu atveju, yra nepriklausomai C_{1-4}alkilas, pakeistas 0-3 R_e;

R_d, kiekvienu atveju, yra nepriklausomai parinktas iš H ir C_{1-4} alkilo, pakeisto 0-3 R_e;

R_e, kiekvienu atveju, yra nepriklausomai parinktas iš C_{1-4} alkilo, pakeisto 0-4 R_f, F, Cl, Br, =O, -$(CH_2)_r OC_{1-5}$ alkilo, -$(CH_2)_r$OH ir -$(CH_2)_r NR_f R_f$; ir

R_f, kiekvienu atveju yra nepriklausomai parinktas iš H ir C_{1-3}alkilo arba R_f ir R_f kartu su azoto atomu, prie kurio jie abu yra prijungti, sudaro heterociklinį žiedą;

r, kiekvienu atveju, yra nepriklausomai parinktas iš nulio, 1, 2 ir 3; ir

m, kiekvienu atveju, yra nepriklausomai parinktas iš nulio, 1, 2 ir 3.

10. Farmacinė kompozicija, apimanti vieną arba daugiau junginių pagal bet kurį iš nuo 1 iki 9 punktų ir farmaciniu požiūriu priimtiną nešiklį.

11. Farmacinė kompozicija, apimanti vieną arba daugiau junginių pagal bet kurį iš nuo 1 iki 9 punktų derinyje su farmaciniu požiūriu priimtinu nešikliu ir vienu arba daugiau kitų priešvėžinių arba citotoksinių agentų.

12. Junginys pagal bet kurį iš nuo 1 iki 9 punktų, skirtas naudoti gydymui.

13. Junginys pagal bet kurį vieną iš nuo 1 iki 9 punktų, skirtas naudoti angiogenezės inhibicijai.

14. Junginys pagal bet kurį vieną iš nuo 1 iki 9 punktų, skirtas naudoti gydant vėžį, psoriazę ir reumatoidinį artritą.

15. Junginys iš 13 punkto, skirtas naudoti, kai vėžys yra prostatos karcinoma, kasos latakų adenokarcinoma, krūties, gaubtinės žarnos, plaučių, kiaušidžių, kasos ir skydliaukės karcinoma, neuroblastoma, glioblastoma, meduloblastoma, melanoma, daugybinė mieloma ir/arba ūmi mielogeninė leukemija (AML).

(51) Int.Cl. ***C07D 489/08*** (2006.01)
A61K 31/485 (2006.01)
A61P 1/10 (2006.01)
A61P 25/04 (2006.01)
(11) **1913001**
(96) 06771163.0
(96) 2006 05 25
(97) 2008 04 23
(97) 2013 09 04
(86) PCT/US2006/020233
(86) 2006 05 25
(87) WO 2006/127899
(87) 2006 11 30
(30) 684616 P, 2005 05 25, US
(72) DOSHAN, Harold, D., US
PEREZ, Julio, US
(73) PROGENICS PHARMACEUTICALS, INC., Tarrytown, NY 10591, US
(74) Liucija JANICKAITĖ, 29, Inpatra UAB, Šeškinės g. 59-53, LT-07162 Vilnius, LT
(54) (R)-N-metilnaltreksonas, jo sintezės būdai ir jo panaudojimas farmacijai
Apibrėžties punktai: 6, brėžiniai: 8.
(57) 1. Formulės junginys:

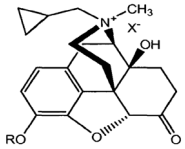

kur R yra izobutirilas ir X yra priešjonis, kur junginys yra (R) konfigūracijos azoto atžvilgiu.

2. (R)-N-metilnaltreksono druskos stereoselektyvios sintezės būdas, apimantis:
(a) formulės junginio metilinimą:

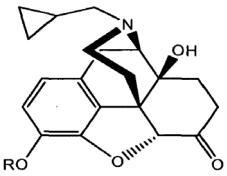

kur R yra izobutirilas su metilinimo agentu, siekiant gauti formulės junginį:

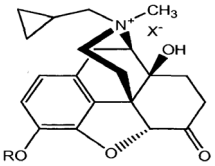

kur R yra izobutirilas ir X yra priešjonis, kur junginys yra (R) konfigūracijos azoto atžvilgiu; ir
(b) pašalinimą R, siekiant gauti (R)-N-metilnaltreksono druską.

3. Būdas pagal 2 punktą, kur metilinimo agentas apima metilo grupę, jautrią nukleofilinei atakai, ir pakeičiamąją grupę, pageidautina, kad metilinimo agentas būtų pasirinktas iš grupės, susidedančios iš metilo halogenų, dimetilsulfato, metilnitrato ir metilsulfonato.

4. Būdas pagal 2 punktą, kur X yra halogenidas.

5. Būdas pagal 2 punktą, kur (b) žingsnis apima hidrolizę su bromido rūgštimi, siekiant pašalinti R grupę, kad būtų gauta R-MNTX bromido/ jodido druska, ir būdas dar apima R-MNTX bromido /jodido druskos praėjimą per anijonitinius mainus (bromido forma), kad būtų gauta R-MNTX bromido druska.

6. Junginio formulės stereoselektyvios sintezės būdas:

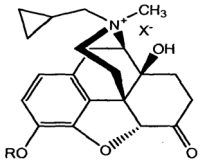

kur R yra izobutirilas ir X yra priešjonis, kur junginys yra (R) konfigūracijos azoto atžvilgiu,
apimantis junginio pagal formulę metilinimą:

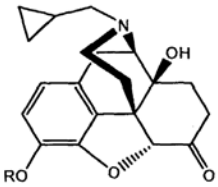

kur R yra izobutirilas.

---

(51) Int.Cl. ***C07D 489/08*** (2006.01)
A61K 31/485 (2006.01)
A61P 1/12 (2006.01)
A61P 25/04 (2006.01)
(11) **1928882**
(96) 06771162.2
(96) 2006 05 25
(97) 2008 06 11
(97) 2013 09 04
(86) PCT/US2006/020232
(86) 2006 05 25
(87) WO 2006/127898
(87) 2006 11 30
(30) 684570 P, 2005 05 25, US
(72) WAGONER, Howard, US
SANGHVI, Suketu, P., US
BOYD, Thomas, A., US
VERBICKY, Christopher, US
ANDRUSKI, Stephen, US
(73) PROGENICS PHARMACEUTICALS, INC., Tarrytown, NY 10591, US

(74) Liucija JANICKAITĖ, 29, Inpatra UAB, Šeškinės g. 59-53, LT-07162 Vilnius, LT

(54) (S)-N-metilnaltreksonas, jo sintezės būdas ir jo panaudojimas farmacijai

Apibrėžties punktai: 39, brėžiniai: 7.

(57) 1. S konfigūracijos junginys azoto atžvilgiu pagal I formulę:

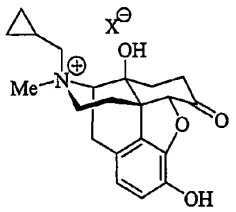

esantis ne mažiau kaip 75 % grynumo, kur X yra priešjonis.

2. Junginys pagal 1 punktą, kur priešjonis yra halogenidas, sulfatas, fosforas, nitratas arba anijoninės įkrovos organinė atmaina, pageidautina, kad priešjoniu būtų halogenidas, kuris pasirinktinai yra:

(a) bromidas; arba

(b) jodidas.

3. Junginys pagal 1 punktą, kurio grynumas ne mažesnis kaip:

(a) 90 %; arba

(b) 95 %.

4. Junginys pagal 3 punktą, kur priešjonis yra bromidas.

5. Junginys pagal 1-4 punktą, kur junginys yra kristalinės formos.

6. Kompozicija, turinti MNTX, kur MNTX kompozicijoje sudaro daugiau kaip 75 % S konfigūracijos azoto atžvilgiu.

7. Kompozicija pagal 6 punktą, turinti MNTX, kur kompozicijoje MNTX sudaro daugiau kaip:

(a) maždaug 90 %;

(b) maždaug 95 %;

(c) maždaug 98 %; arba

(d) daugiau kaip 99 %

S konfigūracijos azoto atžvilgiu.

8. Kompozicija pagal 6 arba 7 punktą, kur MNTX turi priešjonį, kuris yra halogenidas, sulfatas, fosforas, nitratas arba anijoninės įkrovos organinė atmaina, pageidautina, kad priešjoniu būtų halogenidas, kuris pasirinktinai yra:

(a) jodidas; arba

(b) bromidas.

9. Kompozicija pagal bet kurį iš 6, 7 arba 8 punktų, kur kompozicija yra:

(a) tirpalas; arba

(b) kietas kūnas.

10. Kompozicija pagal bet kurį iš 6-8 punktų, kur kompozicija yra farmacinė kompozicija, dar apimanti farmaciniu požiūriu priimtiną nešiklį.

11. Farmacinė kompozicija pagal 10 punktą, dar apimanti terapinį agentą, išskyrus MNTX.

12. Farmacinė kompozicija pagal 11 punktą, kur terapinis agentas yra:

(a) opioidas arba opioidų agonistas, kuris pasirinktinai yra alfentanilas, anileridinas, asimadolinas, bremazocinas, burprenorfinas, butorfanolis, kodeinas, dezocinas, diacetilmorfinas (heroinas), dihidrokodeinas, difenoksilatas, fedotozinas, fentanilis, funaltreksaminas, hidrokodonas, hidromorfonas, levalorfanas, levometadilo acetatas, levorfanolis, loperamidas, meperidinas (petidinas), metadonas, morfinas, morfino-6-gliukuronidas, nalbufinas, nalorfinas, opiumas, oksikodonas, oksimorfonas, pentazocinas, propiramas, proksifenas, remifentanilas, sufentanilas, tilidinas, trimebutinas, tramadolis arba bet koks jų derinys;

(b) opioidas arba opioidų agonistas, kuris iš esmės neturi centrinei nervų sistemai (CNS) aktyvumo;

(c) ne opioidas, opioidų agonistas arba opioidų antagonistas;

(d) antivirusinis agentas, antibiotikas, priešgrybelinis agentas, antibakterinis agentas, antiseptikas, anti-pirmuonių agentas, anti-parazitinis agentas, priešuždegiminis agentas, kraujagysles sutraukiantis agentas, vietinis anestetikas, anti-viduriavimo agentas, anti-hiperalgesijos agentas arba bet koks jų derinys.

(e) anti-viduriavimo agentas, kuris yra loperamidas, loperamido analogai, loperamido ir analogų N-oksidai, metabolitas ir jo prekursoriai, difenoksilatas, cizapridas, antacidai, aliuminio hidroksidas, magnio aliuminio silikatas, magnio karbonatas, magnio hidroksidas, kalcio karbonatas, polikarbofilas, simetikonas, hiosciaminas, atropinas, furazolidonas, difenoksinas, oktreotidas, lansoprazolas, kaolinas, pektinas, aktyvuota anglis, sulfaguanidinas, sukcinilsulfatiazolas, ftalilsulfatiazolas, bismuto aliuminatas, bismuto subkarbonatas, bismuto subcitratas, bismuto citratas, trikalio dicitrato bismutatas, bismuto tartratas, bismuto subsalicilatas, bismuto baltasis ir bismuto subgalatas, opijaus tinktūra (paregorikas), vaistažolės, augaliniai preparatai nuo viduriavimo arba bet koks jų derinys;

(f) priešuždegiminis agentas, kuris yra nesteroidinis vaistas nuo uždegimo (NVNU), naviko nekrozės faktoriaus inhibitorius, basiliksimabas, daklizumabas, infliksimabas, mikofenolatas, mofetilis, azotioprinas, takrolimusas, steroidai, sulfasalazinas, olsalazinas, mesalaminas arba bet koks jų derinys.

(g) priešvirusinis agentas;

(h) antibakterinis agentas; arba

(i) antihiperalgezinis agentas.

13. Farmacinė kompozicija pagal 10 punktą, kur kompozicija yra:

(a) enteriškai padengta;

(b) kontroliuojamo atpalaidavimo arba ilgalaikio atpalaidavimo;

(c) tirpalas;

(d) vaistinė išorinio naudojimo forma;

(e) liofilizuota; arba

(f) žvakutės.

14. Inhaliatorius, turintis farmacinės kompozicijos pagal 10 punktą.

15. Nosies purškalo prietaisas, turintis farmacinės kompozicijos pagal 10 punktą.

16. Junginio pagal 1 punktą druskos sintezės būdas, apimantis (jodometilo) ciklopropano sumaišymą su oksimorfonu į pirmą tirpiklį, kad būtų pagaminta S-MNTX jodo druska.

17. Būdas pagal 16 punktą, dar apimantis S-MNTX jodo druskos perkėlimą į antrą tirpiklį; ir jodido keitimą priešjoniu, išskyrus jodidą.

18. Būdas pagal 16 punktą, dar apimantis S-MNTX jodo druskos perkėlimą į antrą tirpiklį ir jodido keitimas bromidu, kad būtų pagaminta S-MNTX bromo druska.

19. Būdas pagal 16 punktą, kur pirmąjį tirpiklį sudaro N-metilpirolidonas.

20. Būdas pagal 18 punktą, kur antrąjį tirpiklį sudaro bent izopropilacetatas arba dioksanas.

21. Būdas pagal 18 punktą, kur pirmasis tirpiklis yra N-metilpirolidonas, ir antrasis tirpiklis yra izopropilo acetatas arba dioksanas, pasirinktinai sumaišymas (jodometilo) ciklopropano su oksimorfonu į pirmąjį tirpiklį, kad būtų gaminta S-MNTX jodo druska, atliekamas, esant kontroliuojamai reakcijos temperatūrai nuo 65 °C iki 75 °C, kur jodido keitimas bromidu, kad būtų gaminta S-MNTX bromo druska, atliekamas kambario temperatūroje.

22. Būdas pagal 16 punktą, dar apimantis S-MNTX druskos valymą chromatografija, rekristalizacija arba jų deriniu.

23. Būdas pagal 18 punktą, dar apimantis S-MNTX druskos valymą chromatografija, rekristalizacija arba jų deriniu, pasirinktinai valymas yra daugkartinė rekristalizacija.

24. Būdas pagal 16 arba 19 punktą, kur būdas atliekamas, esant kontroliuojamai reakcijos temperatūrai nuo 65 °C iki 75 °C.

25. Junginio pagal bet kurį iš 1-5 punktų arba kompozicijos pagal bet kurį iš 6-10 punktų panaudojimas būde

(a) viduriavimo slopinimui, kur subjektui turi būti skiriama kompozicija ir pageidautina antidiarejinis agentas, kuris nėra S-MNTX, taip pat pasirinktinai turi būti skiriamas opioidas arba opioidų agonistas;

(b) subjekto išskyrų tūriui sumažinti per ileostomą ar kolostomą;

(c) subjekto išskyrų dažnumui sumažinti per ileostomą ar kolostomą

(d) virškinamojo trakto motorikos slopinimui, kur subjektui turi būti skiriama kompozicija, taip pat pasirinktinai turi būti skiriamas opioidas arba opioidų agonistas;

(e) dirgliosios žarnos sindromo gydymui, kur kompozicija turi būti skiriama veiksmingu kiekiu, kad pagerintų bent vieną dirgliosios žarnos sindromo simptomą.

26. Junginio pagal bet kurį iš 1-5 punktų arba kompozicijos pagal bet kurį iš 6-10 punktų panaudojimas būde skausmui slopinti, kur subjektui turi būti skiriama kompozicija.

27. Junginio arba kompozicijos panaudojimas pagal 26 punktą, kur taip pat turi būti skiriamas terapinis agentas, išskyrus S-MNTX, kuris pasirinktinai yra:

(a) opioidas; ir (arba)

(b) antivirusinis agentas, antibiotikas, priešgrybelinis agentas, antibakterinis agentas, antiseptikas agentas, anti-pirmuonių agentas, anti-parazitinis agentas, priešuždegiminis agentas, kraujagysles sutraukiantis agentas, vietinis anestetikas, anti-viduriavimo agentas arba anti-hiperalgesijos agentas.

28. Junginio arba kompozicijos panaudojimas pagal 26 punktą, kur skausmas yra periferinė hiperalgesija.

29. Junginio arba kompozicijos panaudojimas pagal 26 punktą, kur farmacinė kompozicija turi būti skiriama:

(a) arti skausmo vietos;

(b) į sąnario vidų;

(c) sistemiškai;

(d) lokaliai; arba

(e) į akis.

30. Junginio pagal bet kurį iš 1-5 punktų arba kompozicijos pagal bet kurį iš 6-10 punktų panaudojimas būde uždegimui slopinti, kur subjektui turi būti skiriama kompozicija.

31. Junginio arba kompozicijos panaudojimas pagal 30 punktą, kur taip pat turi būti skiriamas terapinis

agentas, išskyrus S-MNTX, kuris pasirinktinai yra priešuždegiminis agentas.

32. Junginio arba kompozicijos panaudojimas pagal 30 punktą turi būti skiriamas:

(a) arti uždegimo vietos;

(b) sistemiškai; arba

(c) lokaliai.

33. Junginio pagal bet kurį iš 1-5 punktų arba kompozicijos pagal bet kurį iš 6-10 punktų panaudojimas būde subjekto naviko nekrozės faktoriaus (TNF) gamybai slopinti.

34. Rinkinys, apimantis pakuotę, kurioje yra sandarus konteineris, turintis farmacinę kompoziciją pagal 10 punktą ir naudojimo instrukcijas.

35. Rinkinys pagal 34 punktą, dar apimantis terapinį agentą, išskyrus S-MNTX, kur pageidautina, kad terapinis agentas būtų opioidas arba opioidų agonistas, ir pasirinktinai opioidas arba opioidų agonistas:

(a) iš esmės neturi CNS veiklos; ir (arba)

(b) yra antivirusinis agentas, antibiotikas, priešgrybelinis agentas, antibakterinis agentas, antiseptikas, anti-pirmuonių agentas, anti-parazitinis agentas, priešuždegiminis agentas, kraujagysles sutraukiantis agentas, vietinis anestetikas, viduriavimo agentas arba anti-hiperalgesijos agentas arba jų derinys.

36. Rinkinys pagal 34 punktą, kur terapinis agentas yra periferinių opioidinių receptorių antagonistas, kuris yra pasirinktinai:

(a) R-MNTX; arba

(b) piperidino N-alkil-karboksilatas, noroksimorfono ketvirtinis darinys, opiumo alkaloidų darinys arba benzomorfano ketvirtinis darinys.

37. Junginio pagal bet kurį iš 1-5 punktų panaudojimas būde virškinimo trakto funkcijai reguliuoti, kur junginys ir periferinis mu opioidinių receptorių antagonistas, turi būti skiriami subjektui.

38. Junginio pagal 37 punktą panaudojimas, kur periferinis mu opioidinių receptorių antagonistas yra:

(a) R-MNTX; arba

(b) piperidino N-alkil-karboksilatas, noroksimorfono ketvirtinis darinys, opiumo alkaloidų darinys arba benzomorfano ketvirtinis darinys.

39. Pakuotė, apimanti kompoziciją, turinčią S-MNTX, kur kompozicija neturi HPLC, aptinkamo RMNTX, ir nurodymą ant pakuotės arba joje, kad kompozicija neturi aptinkamo R-MNTX, ir kur kompozicija pasirinktinai yra farmacinė kompozicija.

---

(51) Int.Cl. ***C07D 498/04*** (2006.01)
A61K 31/551 (2006.01)

(11) **2497774**

(96) 12290077.2

(96) 2012 03 07

(97) 2012 09 12

(97) 2013 10 16

(30) 1100682, 2011 03 08, FR

(72) Ling, Istvan, HU
Barkoczy, Jozsef, HU
Antoni, Ferenc, GB
Gacsalyi, Istvan, HU
Lévay, György, HU
Spedding, Michael, FR
Harsing, Laszlo, HU

(73) Les Laboratoires Servier, 92284 Suresnes Cedex, FR
EGIS Gyogyszergyar Nyrt, 1106 Budapest, HU

(74) Reda ŽABOLIENĖ, 7, Advokatės Redos Žabolienės kontora METIDA, Verslo centras VERTAS, Gynėjų g. 16, LT-01109 Vilnius, LT

(54) Dihidro-oksazolobenzodiazepinono dariniai, jų gavimo būdai ir farmacinės kompozicijos, apmančios šiuos junginius

Apibrėžties punktai: 16, brėžiniai: 0.

(57) 1. Junginiai, kurių formulė (I):

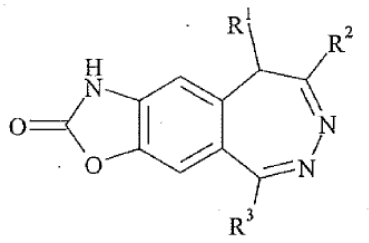

(I),

kurioje:

R^1 reiškia vandenilio atomą arba linijinę arba šakotą (C_1-C_4)alkilo grupę;

R^2 reiškia linijinę arba šakotą (C_1-C_4)alkilo grupę;

R^3 reiškia arilo arba heteroarilo grupę;

jų teigiami izomerai, jų enantiomerai, jų diastereoizomerai ir taip pat jų adityvinės druskos su farmaciniu požiūriu priimtina rūgštimi, jų solvatai, jų kompleksai ir jų aduktai.

2. (I) formulės junginiai pagal 1 punktą, b e s i s k i r i a n t y s tuo, kad R^1 reiškia vandenilio atomą.

3. (I) formulės junginiai pagal 1 punktą, b e s i s k i r i a n t y s tuo, kad R^2 reiškia metilo grupę.

4. (I) formulės junginiai pagal 1 punktą, b e s i s k i r i a n t y s tuo, kad R^3 reiškia heteroarilo grupę.

5. (I) formulės junginiai pagal 1 punktą, b e s i s k i r i a n t y s tuo, kad R^3 reiškia biciklinę aromatinę grupę, turinčią nuo 1 iki 3 identiškų arba skirtingų heteroatomų, parinktų iš azoto, deguonies ir sieros, pasirinktinai pakeistą viena arba daugiau identiškų grupių, parinktų iš halogeno atomų; linijinės arba šakotos (C_1-C_6)alkilo grupės, kuri yra nepakeista arba pakeista vienu arba daugiau halogeno atomų; linijinės arba šakotos (C_1-C_6)alkoksi grupės; linijinės arba šakotos (C_1-C_6)alkilkarbonilo grupės; karboksi grupės; linijinės arba šakotos (C_1-C_6)alkoksikarbonilo grupės; hidroksi grupės; ciano grupės; nitro grupės; aminokarbonilo grupės, kuri yra nepakeista arba pakeista viena arba daugiau linijinėmis arba šakotomis (C_1-C_6)alkilo grupėmis; ir amino grupės, kuri yra nepakeista arba pakeista viena arba dviem linijinėmis arba šakotomis (C_1-C_6)alkilo grupėmis.

6. (I) formulės junginiai pagal 1 punktą, b e s i s k i r i a n t y s tuo, kad R^3 reiškia benzotienilo arba chinolilo grupę, pasirinktinai pakeistą viena arba daugiau identiškų arba skirtingų grupių, parinktų iš halogeno atomo ir linijinės arba šakotos (C_1-C_4)alkilo grupės, kuri yra nepakeista arba pakeista vienu arba daugiau halogeno atomų.

7. (I) formulės junginiai pagal 1 punktą, b e s i s k i r i a n t y s tuo, kad R^3 reiškia 1-benzotienilo grupę, pasirinktinai pakeistą viena arba daugiau identiškų arba skirtingų grupių, parinktų iš halogeno atomo ir linijinės arba šakotos (C_1-C_4)alkilo grupės, kuri yra nepakeista arba pakeista vienu arba daugiau halogeno atomų.

8. (I) formulės junginiai pagal 1 punktą, b e s i s k i r i a n t y s tuo, kad R^3 reiškia 1-benzotien-2-ilo grupę, pasirinktinai pakeistą viena arba daugiau identiškų arba skirtingų grupių, parinktų iš halogeno atomo ir linijinės arba šakotos (C_1-C_4)alkilo grupės, kuri yra nepakeista arba pakeista vienu arba daugiau halogeno atomų.

9. (I) formulės junginiai pagal 1 punktą, b e s i s k i r i a n t y s tuo, kad R^3 reiškia 1-benzotien-2-ilo grupę, pasirinktinai pakeistą viena arba daugiau identiškų arba skirtingų grupių, parinktų iš fluoro atomo, chloro atomo, trifluormetilo grupės ir metilo grupės.

10. (I) formulės junginiai pagal 1 punktą, kurie yra:

5-(4-fluor-1-benzotien-2-il)-8-metil-1,9-dihidro-2*H*-[1,3] oksazolo[4,5-*h*][2,3]-benzodiazepin-2- onas;

8-metil-5-(6-chinolil)-1,9-dihidro-2*H*-[1, 3] oksazolo[4,5-*h*][2,3]benzodiazepin-2-onas;

5-(1-benzotien-2-il)-8-metil-1,9-dihidro-2*H*-[1,3] oksazolo[4,5-*h*][2,3]benzo-diazepin-2-one;

5-(5-chlor-1-benzotien-2-il)-8-metil-1,9-dihidro-2*H*-[1,3]oksazolo[4,5-*h*][2,3]-benzodiazepin-2- onas;

5-[3-chlor-4-(trifluormetil)-1-benzotien-2-il]-8-metil-1,9-dihidro-2*H*-[1,3]-oksazolo[4,5-*h*][2,3]benzodiazepin-2-onas;

8-metil-5-[4-(trifluormetil)-1-benzotien-2-il]-1,9-dihidro-2*H*-[1,3]oksazolo-[4,5-*h*][2, 3]benzodiazepin-2-onas;

5-(6-fluor-1-benzotien-2-il)-8-metil-1,9-dihidro-2*H*-[1,3] oksazolo[4,5-*h*][2,3]-benzodiazepin-2- onas;

5-(7-fluor-1-benzotien-2-il)-8-metil-1,9-dihidro-2*H*-[1,3] oksazolo[4,5-*h*][2,3]-benzodiazepin-2- onas.

11. (I) formulės junginių pagal 1 punktą gavimo būdas, b e s i s k i r i a n t i s tuo, kad kaip pradinė medžiaga yra naudojamas junginys, kurio formulė (II):

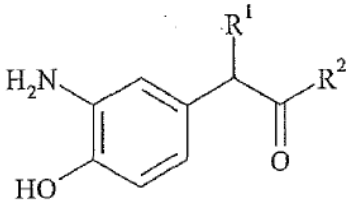
(II),

kurioje R^1 ir R^2 yra tokios, kaip apibūdinta (I) formulėje,

kur (III) formulės junginys, laisvos formos arba druskos formos, po to yra nukreipiamas kristalizacijos reakcijai, naudojant 1,1'-karbonildiimidazolą, siekiant gauti junginį, kurio formulė (III):

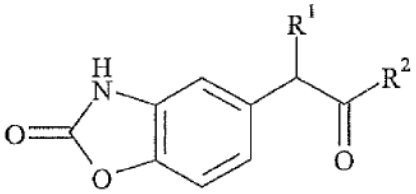
(III),

kurioje R^1 ir R^2 yra tokios, kaip apibūdinta (I) formulėje,

kuris reaguoja su reduktoriumi, siekiant gauti junginį, kurio formulė (IV):

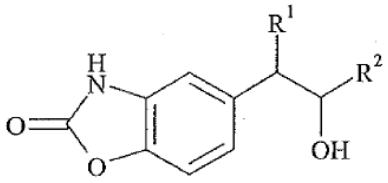
(IV),

kurioje R^1 ir R^2 yra tokios, kaip apibūdinta (I) formulėje,

kuris po to yra nukreipiamas junginio, kurio formulė (V):

R^3-CHO (V)

kurioje R^3 yra tokia, kaip apibūdinta (I) formulėje,

poveikiui, siekiant gauti junginį, kurio formulė (VI):

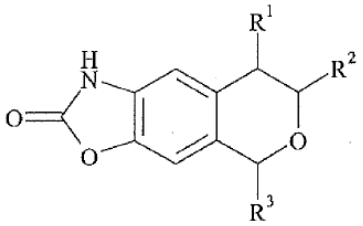
(VI),

kurioje R^1, R^2 ir R^3 yra tokios, kaip apibūdinta (I) formulėje,

kuris po to yra nukreipiamas oksidatoriaus poveikiui, po ko seka druskos suformavimas, siekiant gauti junginį, kurio formulė (VII):

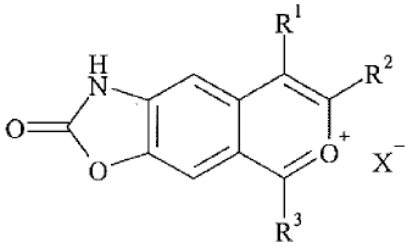

(VII),

kurioje R^1, R^2 ir R^3 yra tokios, kaip apibūdinta (I) formulėje ir X reiškia priešjonį, tokį kaip ClO_4^-, Cl^-, Br^-, HSO_4^-, kuris po to yra nukreipiamas hidrazino poveikiui, siekiant gauti (I) formulės junginį,

kur (I) formulės junginys po to gali būti gryninamas žinoma atskyrimo technika, yra paverčiamas, jeigu pageidaujama, jo adityvinėmis druskomis su farmaciniu požiūriu priimtina rūgštimi ir yra suskirstomas, kur tinkama, į jo izomerus, jeigu jie egzistuoja, naudojant žinomą atskyrimo techniką.

12. (I) formulės junginių pagal 1 punktą gavimo būdas, b e s i s k i r i a n t i s tuo, kad kaip pradinė medžiaga yra naudojamas junginys, kurio formulė (VIII):

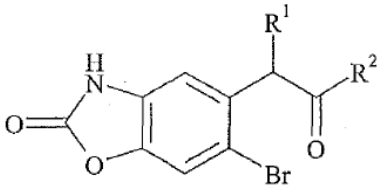

(VIII),

kurioje R^1 ir R^2 yra tokios, kaip apibūdinta (I) formulėje,

kuris yra nukreipiamas į karbonilo grupės apsaugos pakopą, siekiant gauti junginį, kurio formulė (IX):

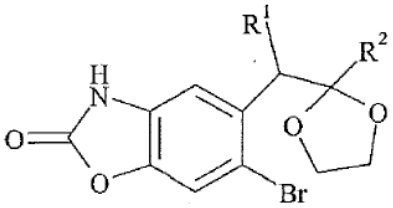

(IX),

kurioje R^1 ir R^2 yra tokios, kaip apibūdinta anksčiau,

kuris po to yra nukreipiamas junginio, kurio formulė (X):

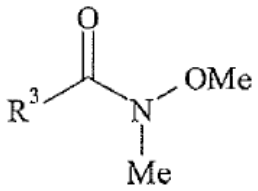

(X),

kurioje R^3 yra tokia, kaip apibūdinta (I) formulėje,

poveikiui, siekiant gauti junginį, kurio formulė (XI):

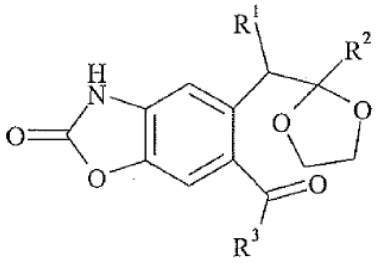

(XI),

kurioje R^1, R^2 ir R^3 yra tokios, kaip apibūdinta (I) formulėje,

kuris po to yra nukreipiamas kristalizacijos reakcijai, siekiant gauti junginį, kurio formulė (VII):

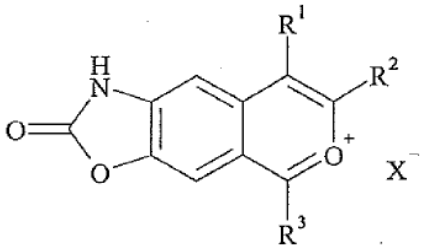

(VII),

kurioje R^1, R^2 ir R^3 yra tokios, kaip apibūdinta (I) formulėje ir X reiškia priešjonį, tokį kaip ClO_4^-, Cl^-, Br^-, HSO_4^-, kuris po to yra nukreipiamas hidrazino poveikiui, siekiant gauti (I) formulės junginį,

kur (I) formulės junginys po to gali būti gryninamas žinoma atskyrimo technika, yra paverčiamas, jeigu pageidaujama, jo adityvinėmis druskomis su farmaciniu požiūriu priimtina rūgštimi ir yra suskirstomas, kur tinkama, į jo izomerus, jeigu jie egzistuoja, naudojant žinomą atskyrimo techniką.

13. Farmacinė kompozicija, kaip aktyvų ingredientą apimanti junginį pagal bet kurį iš 1-10 punktų derinyje su vienu arba daugiau inertinių, netoksinių, farmaciniu požiūriu priimtinų nešiklių.

14. Farmacinė kompozicija pagal 13 punktą, skirta panaudoti šizofrenijos, unipolinės depresijos, Alzhaimerio ligos, vaskulinės demencijos, autizmo spektro sutrikimų, Dauno sindromo, protinio atsilikimo X sindromo, Parkinsono ligos, Huntingtono ligos, generalizuoto nerimo, panikos sutrikimo su ar be agorafobijos, obsesinių kompulsinių sutrikimų, potrauminio streso sindromo, bipolinių susirgimų, cerebrinio vaskulinio pažeidimo pasekmių ir smegenų, nugaros arba meduliarinių traumų pasekmių gydymui arba prevencijai.

15. (I) formulės junginių pagal bet kurį iš 1-10 punktų panaudojimas gamybai vaisto, skirto panaudoti šizofrenijos, unipolinės depresijos, Alzhaimerio ligos, vaskulinės demencijos, autizmo spektro sutrikimų,

Dauno sindromo, protinio atsilikimo X sindromo, Parkinsono ligos, Huntingtono ligos, generalizuoto nerimo, panikos sutrikimo su ar be agorafobijos, obsesinių kompulsinių sutrikimų, potrauminio streso sindromo, bipolinių susirgimų, cerebrinio vaskulinio pažeidimo pasekmių ir smegenų, nugaros arba meduliarinių traumų pasekmių gydymui arba prevencijai.

16. (I) formulės junginiai pagal bet kurį iš 1-10 punktų, skirti panaudoti šizofrenijos, unipolinės depresijos, Alzhaimerio ligos, vaskulinės demencijos, autizmo spektro sutrikimų, Dauno sindromo, protinio atsilikimo X sindromo, Parkinsono ligos, Huntingtono ligos, generalizuoto nerimo, panikos sutrikimo su ar be agorafobijos, obsesinių kompulsinių sutrikimų, potrauminio streso sindromo, bipolinių susirgimų, cerebrinio vaskulinio pažeidimo pasekmių ir smegenų, nugaros arba meduliarinių traumų pasekmių gydymui arba prevencijai.

---

(51) Int.Cl. ***C07D 498/12*** (2006.01)
A61K 31/519 (2006.01)
A61P 35/00 (2006.01)

(11) **2454266**

(96) 10737645.1

(96) 2010 07 14

(97) 2012 05 23

(97) 2013 07 10

(86) PCT/SG2010/000265

(86) 2010 07 14

(87) WO 2011/008172

(87) 2011 01 20

(30) 225609 P, 2009 07 15, US

(72) DYMOCK, Brian, SG
LEE, Cheng Hsia, Angeline, SG
WILLIAM, Anthony, Deodaunia, SG

(73) Cell Therapeutics, Inc., Seattle, WA 98121, US

(74) Genė Ona SRUOGIENĖ, 12, UAB TARPINĖ, A.P.Kavoliuko g. 24-152, LT-04328 Vilnius, LT

(54) 9E-15-(2-pirolidin-1-IL-etoksi)-7,12,25-trioksa-19,21,24-triaza-tetraciklo[18.3.1.1(2,5).1(14)18)] heksakoza-1(24),2,4,9,14,16,18(26),20,22-nonaeno citrato druska

Apibrėžties punktai: 14, brėžiniai: 23.

(57)

1. 9E-15-(2-pirolidin-1-il-etoksi)-7,12,25-trioksa-19,21,24-triaza-tetraciklo[18.3.1.1(2,5).1(14,18)]-heksakoza-1(24),2,4,9,14,16,18(26),20,22-nonaeno kristalinė citrato druska.

2. Druska pagal 1 punktą, kur druska yra 1:1 druska.

3. Druska pagal bet kurį iš 1-2 punktų, kuri Rentgeno spinduliuotės difrakcijos smailę 2-teta skalėje turi ties 22,4°±0,5°.

4. Druska pagal 3 punktą, kuri Rentgeno spinduliuotės difrakcijos smailes 2-teta skalėje taip pat turi ties 10,0°±0,5°, 15,6°±0,5° ir 17,2°±0,5°.

5. Druska pagal bet kurį iš 1-4 punktų, kurios Rentgeno spinduliuotės difrakcija 2-teta skalėje turi bent keturias smailes, parinktas iš grupės, susidedančios iš smailių ties 7,9°±0,5°, 10,0°±0,5°, 15,6°±0,5°, 15,9°±0,5°, 16,8°±0,5°, 17,2°±0,5°, 21,1°±0,5°, ir 22,4°±0,5°.

6. Druska pagal 4 punktą, kurios Rentgeno spinduliuotės difrakcija 2-teta skalėje turi bent 6 smailes, parinktas iš grupės, susidedančios iš smailių ties 7,9°±0,5°, 10,0°±0,5°, 15,6°±0,5°, 15,9°±0,5°, 16,8°±0,5°, 17,2°±0,5°, 21,1°±0,5°, ir 22,4°±0,5°.

7. Druska pagal 5 punktą, kuri Rentgeno spinduliuotės difrakcijos smailes 2-teta skalėje taip pat turi ties 7,9°±0,5°, 10,0°±0,5°, 15,6°±0,5°, 15,9°±0,5°, 16,8°±0,5°, 17,2°±0,5°, 21,1°±0,5°, ir 22,4°±0,5°.

8. Druska pagal 7 punktą, kuri Rentgeno spinduliuotės difrakcijos smailes 2-teta skalėje taip pat turi ties 11,1°±0,5°, 18,1°±0,5°, 21,8°±0,5°, 23,2°±0,5°, ir 27,6°±0,5°.

9. Druska pagal 8 punktą, kuri Rentgeno spinduliuotės difrakcijos smailes 2-teta skalėje turi ties 7,0°±0,5°, 14,0°±0,5°, 19,0°±0,5°, 19,8°±0,5°, 23,6°±0,5°, 24,3°±0,5°, 25,2°±0,5°, 25,7°±0,5°, 26,1°±0,5°, 26,5°±0,5°, ir 32,1°±0,5°.

10. Farmacinė kompozicija, apimanti druską pagal bet kurį iš 1-9 punktų.

11. Druska pagal bet kurį iš 1-9 punktų, skirta naudoti gydant proliferacinius sutrikimus.

12. Druska, skirta naudoti pagal 11 punktą, kur proliferacinis sutrikimas yra vėžys.

13. Farmacinė kompozicija pagal 10 punktą, skirta naudoti proliferacinių sutrikimų gydymo metodikoje.

14. Farmacinė kompozicija pagal 13 punktą, kur proliferacinis sutrikimas yra vėžys.

---

(51) Int.Cl. ***C07D 498/14*** (2006.01)
A61K 31/5383 (2006.01)

(11) **2470546**

(96) 10749736.4

(96) 2010 08 26

(97) 2012 07 04

(97) 2013 07 24

(86) PCT/US2010/046839
(86) 2010 08 26
(87) WO 2011/025889
(87) 2011 03 03
(30) 238064 P, 2009 08 28, US
313608 P, 2010 03 12, US
(72) SCORAH, Nicholas, US
JIN, Bohan, US
DONG, Qing, US
(73) Takeda Pharmaceutical Company Limited, Osaka-shi, Osaka 541-0045, JP
(74) Liudmila GERASIMOVIČ, 9, Į „Liudmila Gerasimovič, Patentinis patikėtinis“, Vingrių g. 13-42, LT-01141 Vilnius, LT
(54) Heksahidrooksazinpteridino junginiai, skirti naudoti kaip MTOR slopikliai

Apibrėžties punktai: 15, brėžiniai: 0.

(57) 1. Junginys, kurio formulė:

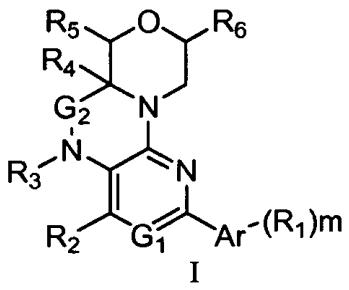

I

G_1 yra pasirinktas iš grupės, susidedančios iš N ir CR_7;

G_2 yra pasirinktas iš grupės, susidedančios iš C=O ir CH_2;

Ar yra pasirinktas iš grupės, susidedančios iš Z_{4-14}-arilo ir C_{1-10}-heteroarilo;

m yra 0, 1, 2, 3 arba 4;

R_1 kiekvienu atveju yra nepriklausomai pasirinktas iš grupės, susidedančios iš halogeno, ciano, nebūtinai turinčio pakaitų C_{1-6}-alkilo, C_{1-8}-sulfonilo, nebūtinai turinčio pakaitų C_{2-4}-alkenilo, nebūtinai turinčio pakaitų C_{2-4}-alkinilo, nebūtinai turinčio pakaitų C_{1-4}-alkoksi, C_{0-8}-alkilamino, nebūtinai turinčio pakaitų C_{4-14}-arilo, nebūtinai turinčio pakaitų C_{4-14}-ariloksi, nebūtinai turinčio pakaitų C_{1-10}-heteroariloksi, C_{1-5}-oksikarbonilo, C_{1-5}-karboniloksi, nebūtinai turinčio pakaitų C_{3-8}-cikloalkilo, nebūtinai turinčio pakaitų C_{3-6}-heterocikloalkilo, nebūtinai turinčio pakaitų C_{1-10}-heteroarilo, hidroksi, nitro, $-C(O)NR_8R_9$, $-NHC(O)NR_8R_9$, $-NHC(O)OR_{10}$, $-NH(SO_2)NHR_8$, $-NHC(O)NHNR_8R_9$, $-NHC(S)NR_8R_9$, $-NHC(=NR_{11})NR_8R_9$, $-NHC(SR_{12})NR_8R_9$ ir $-NHC(=NR_{11})OR_{13}$;

R_2 yra pasirinktas iš grupės, susidedančios iš vandenilio, halogeno, ciano, nebūtinai turinčio pakaitų C_{1-6}-alkilo, C_{1-8}-sulfonilo, nebūtinai turinčio pakaitų C_{2-4}-alkenilo, nebūtinai turinčio pakaitų C_{2-4}-alkinilo, nebūtinai turinčio pakaitų C_{1-4}-alkoksi, C_{0-8}-alkilamino, nebūtinai turinčio pakaitų C_{4-14}-arilo, nebūtinai turinčio pakaitų C_{4-14}-ariloksi, C_{1-5}-oksikarbonilo, C_{1-5}-karboniloksi, nebūtinai turinčio pakaitų C_{3-6}-heterocikloalkilo, nebūtinai turinčio pakaitų C_{1-10}-heteroarilo, hidroksi ir nitro;

R_3 yra pasirinktas iš grupės, susidedančios iš vandenilio, nebūtinai turinčio pakaitų C_{1-6}-alkilo, nebūtinai turinčio pakaitų C_{3-8}-cikloalkilo ir nebūtinai turinčio pakaitų C_{3-6}-heterocikloalkilo;

R_4 yra pasirinktas iš grupės, susidedančios iš metilo ir trifluormetilo;

R_5 yra pasirinktas iš grupės, susidedančios iš vandenilio, halogeno, nebūtinai turinčio pakaitų C_{1-6}-alkilo, nebūtinai turinčio pakaitų C_{2-4}-alkenilo ir nebūtinai turinčio pakaitų C_{3-8}-cikloalkilo;

R_6 yra pasirinktas iš grupės, susidedančios iš vandenilio, halogeno, nebūtinai turinčio pakaitų C_{1-6}-alkilo, nebūtinai turinčio pakaitų C_{2-4}-alkenilo ir nebūtinai turinčio pakaitų C_{3-8}-cikloalkilo; arba

R_5 ir R_6 yra paimti kartu, kad sudarytų nebūtinai turintį pakaitų C_{1-3}-alkilenilą; arba

R_4 ir R_5 yra paimti kartu, kad sudarytų nebūtinai turintį pakaitų C_{1-3}-alkilenilą; arba

R_4 ir R_6 yra paimti kartu, kad sudarytų nebūtinai turintį pakaitų C_{1-3}-alkilenilą; ir

R_7 yra pasirinktas iš grupės, susidedančios iš vandenilio, C_{0-8}-alkilamino, C_{1-7}-amido, C_{1-9}-amido, C_{1-5}-karbamoilo, C_{1-6}-sulfonilamido, C_{0-6}-sulfonilamino, C_{1-5}-ureido, nebūtinai turinčio pakaitų C_{1-4}-alkilo, nebūtinai turinčio pakaitų C_{1-4}-alkoksi, ciano, halogeno, hidroksilo, nitro, C_{1-5}-oksikarbonilo ir C_{1-8}-sulfonilo;

R_8 kiekvienu atveju yra nepriklausomai pasirinktas iš grupės, susidedančios iš vandenilio, nebūtinai turinčio pakaitų C_{1-6}-alkilo, nebūtinai turinčio pakaitų C_{3-8}-cikloalkilo, nebūtinai turinčio pakaitų C_{4-14}-arilo, nebūtinai turinčio pakaitų C_{3-6}-heterocikloalkilo ir nebūtinai turinčio pakaitų C_{1-10}-heteroarilo;

R_9 kiekvienu atveju yra nepriklausomai pasirinktas iš grupės, susidedančios iš vandenilio, nebūtinai turinčio pakaitų C_{1-6}-alkilo, nebūtinai turinčio pakaitų C_{3-8}-cikloalkilo, nebūtinai turinčio pakaitų C_{4-14}-arilo, nebūtinai turinčio pakaitų C_{3-6}-heterocikloalkilo ir nebūtinai turinčio pakaitų C_{1-10}-heteroarilo;

R_{10} kiekvienu atveju yra nepriklausomai pasirinktas iš grupės, susidedančios iš nebūtinai turinčio pakaitų C_{1-6}-alkilo, nebūtinai turinčio pakaitų C_{3-8}-cikloalkilo, nebūtinai turinčio pakaitų C_{4-14}-arilo, nebūtinai turinčio pakaitų C_{3-6}-heterocikloalkilo;

R_{11} kiekvienu atveju yra nepriklausomai pasirinktas iš grupės, susidedančios iš vandenilio, nebūtinai turinčio pakaitų C_{1-6}-alkilo, nebūtinai turinčio pakaitų C_{1-6}-alkoksi, nebūtinai turinčio pakaitų C_{3-8}-cikloalkilo, nebūtinai turinčio pakaitų C_{4-14}-arilo, nebūtinai turinčio pakaitų C_{3-6}-heterocikloalkilo, nebūtinai turinčio pakaitų C_{1-10}-heteroarilo, ciano ir nitro;

R_{12} kiekvienu atveju yra nepriklausomai pasirinktas iš grupės, susidedančios iš nebūtinai turinčio pakaitų C_{1-6}-alkilo ir nebūtinai turinčio pakaitų fenilo; ir

R_{13} kiekvienu atveju yra nepriklausomai pasirinktas iš grupės, susidedančios iš nebūtinai turinčio pakaitų C_{1-6}-alkilo, nebūtinai turinčio pakaitų C_{3-8}-cikloalkilo ir nebūtinai turinčio pakaitų C_{4-14}-arilo;

arba jo farmaciniu požiūriu priimtinos druskos.

2. Junginys pagal 1 punktą, kur R_4 yra metilas.

3. Junginys pagal 1 arba 2 punktą, kur Ar yra C_{4-14}-arilas.

4. Junginys pagal bet kurį vieną iš 1-3 punktų, kur G_1 yra N.

5. Junginys pagal bet kurį vieną iš 1-4 punktų, kur G_2 yra C=O.

6. Junginys pagal bet kurį vieną iš 1-5 punktų, kur R_3 yra pasirinktas iš grupės, susidedančios iš nebūtinai turinčio pakaitų C_{1-6}-alkilo, nebūtinai turinčio pakaitų C_{3-6}-heterocikloalkilo ir nebūtinai turinčio pakaitų C_{3-8}-cikloalkilo.

7. Junginys pagal bet kurį vieną iš 1-6 punktų, kur R_3 yra pasirinktas iš grupės, susidedančios iš C_{1-4}-alkilo, C_{3-8}-cikloalkilC_{1-4}-alkilo ir C_{3-8}-cikloalkilo.

8. Junginys pagal bet kurį vieną iš 1-7 punktų, kur R_5 yra vandenilis ir R_6 yra vandenilis.

9. Junginys pagal bet kurį vieną iš 1-8 punktų, kur m yra bent 1 ir bent vienas iš R_1 yra pasirinktas iš grupės, susidedančios iš -NHC(O)NR_8R_9, -NHC(O)OR_{10} ir -NH(SO_2)NHR_8.

10. Junginys pagal bet kurį vieną iš 1-9 punktų, kur m yra bent 1 ir bent vienas iš R_1 yra pasirinktas iš grupės, susidedančios iš -NHC(O)NR_8R_9, ir R_8 yra vandenilis ir R_9 yra pasirinktas iš grupės, susidedančios iš C_{1-4}-alkilo, C_{3-8}-cikloalkilC_{1-4}-alkilo ir C_{3-8}-cikloalkilo.

11. Junginys pagal bet kurį vieną iš 1-10 punktų, kur R_2 yra vandenilis.

12. Junginys pagal 1 punktą, pasirinktas iš grupės, susidedančios iš:

1-(4-(5-(ciklopropilmetil)-6a-metil-6-okso-5,6,6a,7,9,10-heksahidro-[1,4]oksazino[3,4-h]pteridin-2-il)fenil)-3-metilkarbamido;

1-(4-(5-(ciklopropilmetil)-6a-metil-6-okso-5,6,6a,7,9,10-heksahidro-[1,4]oksazino[3,4-h]pteridin-2-il)fenil)-3-metilkarbamido;

1-(4-(5-(ciklopropilmetil)-6a-metil-6-okso-5,6,6a,7,9,10-heksahidro-[1,4]oksazino[3,4-h]pteridin-2-il)fenil)-3-etilkarbamido;

1-ciklopropil-3-(4-(5-(ciklopropilmetil)-6a-metil-6-okso-5,6,6a,7,9,10-heksahidro-[1,4]oksazino[3,4-h]pteridin-2-il)fenil)karbamido;

(S)-1-(4-(5-(ciklopropilmetil)-6a-metil-6-okso-5,6,6a,7,9,10-heksahidro-[1,4]oksazino[3,4-h]pteridin-2-il)fenil)-3-etilkarbamido;

(R)-1-(4-(5-(ciklopropilmetil)-6a-metil-6-okso-5,6,6a,7,9,10-heksahidro-[1,4]oksazino[3,4-h]pteridin-2-il)fenil)-3-etilkarbamido;

(S)-1-(4-(5-(ciklopropilmetil)-6a-metil-6-okso-5,6,6a,7,9,10-heksahidro-[1,4]oksazino[3,4-h]pteridin-2-il)fenil)-3-etilkarbamido;

(S)-1-ciklopropil-3-(4-(5-(ciklopropilmetil)-6a-metil-6-okso-5,6,6a,7,9,10-heksahidro-[1,4]oksazino[3,4-h]pteridin-2-il)fenil)karbamido;

(R)-1-ciklopropil-3-(4-(5-(ciklopropilmetil)-6a-metil-6-okso-5,6,6a,7,9,10-heksahidro-[1,4]oksazino[3,4-h]pteridin-2-il)fenil)karbamido;

1-(4-(5-izobutil-6-okso-5,6,6a,7,9,10-heksahidro-[1,4]oksazino[3,4-h]pteridin-2-il)fenil)-3-metilkarbamido;

1-metil-3-(4-(6a-metil-5-((1-metil-1H-pirazol-3-il)metil)-6-okso-5,6,6a,7,9,10-heksahidro-[1,4]oksazino[3,4-h]pteridin-2-il)fenil)karbamido;

1-(4-(5-(3-hidroksi-2-(hidroksimetil)-2-metilpropil)-6a-metil-6-okso-5,6,6a,7,9,10-heksahidro-[1,4]oksazino[3,4-h]pteridin-2-il)fenil)-3-metilkarbamido;

1-(4-(5,6a-dimetil-4-morfolino-6-okso-5,6,6a,7,9,10-heksahidro-[1,4]oksazino[3,4-h]pteridin-2-il)fenil)-3-metilkarbamido;

1-(4-(5-izopropil-6a-metil-6-okso-5,6,6a,7,9,10-heksahidro-[1,4]oksazino[3,4-h]pteridin-2-il)fenil)-3-metilkarbamido;

1-(4-(5-(ciklobutilmetil)-6a-metil-6-okso-5,6,6a,7,9,10-heksahidro-[1,4]oksazino[3,4-h]pteridin-2-il)fenil)-3-metilkarbamido;

1-(4-(5-ciklopropil-6a-metil-6-okso-5,6,6a,7,9,10-heksahidro-[1,4]oksazino[3,4-h]pteridin-2-il)fenil)-3-metilkarbamido;

1-(4-((6aS,7S)-5-(ciklopropilmetil)-6a,7-dimetil-6-okso-5,6,6a,7,9,10-heksahidro-[1,4]oksazino[3,4-h]pteridin-2-il)fenil)-3-metilkarbamido;

1-(4-((6aR,9R)-5-(ciklopropilmetil)-6a,9-dimetil-6-okso-5,6,6a,7,9,10-heksahidro-[1,4]oksazino[3,4-h]pteridin-2-il)fenil)-3-metilkarbamido;

2-metil-2-(6a-metil-2-(4-(3-metilureido)fenil)-6-okso-6a,7,9,10-tetrahidro-[1,4]oksazino[3,4-h]pteridin-5(6H)-il)propano rūgšties etilo esterio;

2-metil-2-(6a-metil-2-(4-(3-metilureido)fenil)-6-okso-6a,7,9,10-tetrahidro-[1,4]oksazino[3,4-h]pteridin-5(6H)-il)propano rūgšties;

1-(4-(5-(((S)-2,2-dimetil-1,3-dioksolan-4-il)metil)-6a-metil-6-okso-5,6,6a,7,9,10-heksahidro-[1,4]oksazino[3,4-h]pteridin-2-il)fenil)-3-metilkarbamido;

1-(4-(5-((S)-2,3-dihidroksipropil)-6a-metil-6-okso-5,6,6a,7,9,10-heksahidro-[1,4]oksazino[3,4-h]pteridin-2-il)fenil)-3-metilkarbamido;

1-(4-((S)-5-((S)-2,3-dihidroksipropil)-6a-metil-6-okso-5,6,6a,7,9,10-heksahidro-[1,4]oksazino[3,4-h]pteridin-2-il)fenil)-3-metilkarbamido;

1-(4-((R)-5-((S)-2,3-dihidroksipropil)-6a-metil-6-okso-5,6,6a,7,9,10-heksahidro-[1,4]oksazino[3,4-h]pteridin-2-il)fenil)-3-metilkarbamido;

1-metil-3-(4-(6a-metil-6-okso-5-(tetrahidro-2H-piran-4-il)-5,6,6a,7,9,10-heksahidro-[1,4]oksazino[3,4-h]pteridin-2-il)fenil)karbamido;

(S)-1-metil-3-(4-(6a-metil-6-okso-5-(tetrahidro-2H-piran-4-il)-5,6,6a,7,9,10-heksahidro-[1,4] oksazino[3,4-h]pteridin-2-il)fenil)karbamido;

(R)-1-metil-3-(4-(6a-metil-6-okso-5-(tetrahidro-2H-piran-4-il)-5,6,6a,7,9,10-heksahidro-[1,4] oksazino[3,4-h]pteridin-2-il)fenil)karbamido;

1-metil-3-(4-(6a-metil-5-neopentil-6-okso-5,6,6a,7,9,10-heksahidro-[1,4]oksazino[3,4-h] pteridin-2-il)fenil)karbamido;

1-metil-3-(4-(6a-metil-6-okso-5-(tetrahidrofuran-3-il)-5,6,6a,7,9,10-heksahidro-[1,4]oksazino[3,4-h] pteridin-2-il)fenil)karbamido;

1-ciklopropil-3-(4-(6a-metil-6-okso-5-(tetrahidrofuran-3-il)-5,6,6a,7,9,10-heksahidro-[1,4]oksazino[3,4-h] pteridin-2-il)fenil)karbamido;

1-etil-3-(4-(6a-metil-6-okso-5-(tetrahidro-2H-piran-4-il)-5,6,6a,7,9,10-heksahidro-[1,4]oksazino[3,4-h] pteridin-2-il)fenil)karbamido;

1-ciklopropil-3-(4-(6a-metil-6-okso-5-(tetrahidro-2H-piran-4-il)-5,6,6a,7,9,10-heksahidro-[1,4] oksazino[3,4-h]pteridin-2-il)fenil)karbamido;

(S)-1-ciklopropil-3-(4-(6a-metil-6-okso-5-(tetrahidro-2H-piran-4-il)-5,6,6a,7,9,10-heksahidro-[1,4] oksazino[3,4-h]pteridin-2-il)fenil)karbamido;

(R)-1-ciklopropil-3-(4-(6a-metil-6-okso-5-(tetrahidro-2H-piran-4-il)-5,6,6a,7,9,10-heksahidro-[1,4] oksazino[3,4-h]pteridin-2-il)fenil)karbamido;

1-(4-[5-(3-metoksipropil)-6a-metil-6-okso-5,6,6a,7,9,10-heksahidro[1,4]oksazino[3,4-h] pteridin-2-il]fenil)-3-metilkarbamido;

(S)-1-(4-[5-(3-metoksipropil)-6a-metil-6-okso-5,6,6a,7,9,10-heksahidro[1,4]oksazino[3,4-h] pteridin-2-il]fenil)-3-metilkarbamido;

(R)-1-(4-[5-(3-metoksipropil)-6a-metil-6-okso-5,6,6a,7,9,10-heksahidro[1,4]oksazino [3,4-h] pteridin-2-il]fenil)-3-metilkarbamido;

1-(4-[5-(2-metoksietil)-6a-metil-6-okso-5,6,6a,7,9,10-heksahidro[1,4]oksazino[3,4-h]pteridin-2-il]fenil)-3-metilkarbamido;

1-etil-3-(4-(5-(3-metoksipropil)-6a-metil-6-okso-5,6,6a,7,9,10-heksahidro-[1,4]oksazino[3,4-h] pteridin-2-il)fenil)karbamido;

1-ciklopropil-3-(4-(5-(3-metoksipropil)-6a-metil-6-okso-5,6,6a,7,9,10-heksahidro-[1,4]oksazino[3,4-h] pteridin-2-il)fenil)karbamido;

(S)-1-ciklopropil-3-(4-(5-(3-metoksipropil)-6a-metil-6-okso-5,6,6a,7,9,10-heksahidro-[1,4]oksazino[3,4-h] pteridin-2-il)fenil)karbamido;

(R)-1-ciklopropil-3-(4-(5-(3-metoksipropil)-6a-metil-6-okso-5,6,6a,7,9,10-heksahidro-[1,4]oksazino[3,4-h] pteridin-2-il)fenil)karbamido;

1-(4-(5-(2-etoksietil)-6a-metil-6-okso-5,6,6a,7,9,10-heksahidro-[1,4]oksazino[3,4-h]pteridin-2-il)fenil)-3-metilkarbamido;

1-(4-(5-(2-hidroksi-2-metilpropil)-6a-metil-6-okso-5,6,6a,7,9,10-heksahidro-[1,4]oksazino[3,4-h] pteridin-2-il)fenil)-3-metilkarbamido;

1-ciklopropil-3-(4-[5-(1,1-dioksidotetrahidro-2*H*-tiopiran-4-il)-6a-metil-6-okso-5,6,6a,7,9,10-heksahidro[1,4]oksazino[3,4-h]pteridin-2-il]fenil) karbamido;

1-ciklopropil-3-(4-(6a-metil-5-(3-(metilsulfonil) propil)-6-okso-5,6,6a,7,9,10-heksahidro-[1,4] oksazino[3,4-h]pteridin-2-il)fenil)karbamido;

1-ciklopropil-3-(4-(5-(2,2-difluorpropil)-6a-metil-6-okso-5,6,6a,7,9,10-heksahidro-[1,4]oksazino[3,4-h] pteridin-2-il)fenil)karbamido;

(S)-1-ciklopropil-3-(4-(5-(2,2-difluorpropil)-6a-metil-6-okso-5,6,6a,7,9,10-heksahidro-[1,4]oksazino[3,4-h] pteridin-2-il)fenil)karbamido;

(R)-1-ciklopropil-3-(4-(5-(2,2-difluorpropil)-6a-metil-6-okso-5,6,6a,7,9,10-heksahidro-[1,4]oksazino[3,4-h] pteridin-2-il)fenil)karbamido;

1-ciklopropil-3-(4-(6a-metil-6-okso-5-(2,2,2-trifluoretil)-5,6,6a,7,9,10-heksahidro [1,4] oksazino[3,4-h]pteridin-2-il)fenil)karbamido;

(S)-1-ciklopropil-3-(4-(6a-metil-6-okso-5-(2,2,2-trifluoretil)-5,6,6a,7,9,10-heksahidro-[1,4] oksazino[3,4-h]pteridin-2-il)fenil)karbamido;

(R)-ciklopropil-3-(4-(6a-metil-6-okso-5-(2,2,2-trifluoretil)-5,6,6a,7,9,10-heksahidro[1,4] oksazino[3,4-h]pteridin-2-il)fenil)karbamido; ir

ciklopropil-3-(4-(6a-metil-6-okso-5-((tetrahidrofuran-3-il)metil)-5,6,6a,7,9,10-heksahidro-[1,4] oksazino[3,4-h]pteridinil)fenil)karbamido;

arba bet kuris aukščiau minėtų junginių stereoizomeras; arba bet kuri aukščiau minėtų junginių farmaciniu požiūriu priimtina druska.

13. Farmacinė kompozicija, apimanti junginį pagal bet kurį vieną iš 1-12 punktų ir farmaciniu požiūriu priimtiną ekscipientą.

14. Junginys pagal bet kurį vieną iš 1-12 punktų, skirtas naudoti kaip vaistas.

15. Derinys iš junginio pagal bet kurį vieną iš 1-12 punktų ir bent vieno papildomo farmakologiškai veiklaus agento.

---

(51) Int.Cl. ***C07D 513/04*** (2006.01)
A61K 31/47 (2006.01)
A61P 35/00 (2006.01)
(11) **2435443**
(96) 10721904.0
(96) 2010 05 27
(97) 2012 04 04
(97) 2013 07 31
(86) PCT/US2010/036312
(86) 2010 05 27
(87) WO 2010/138665
(87) 2010 12 02
(30) 181786 P, 2009 05 28, US
(72) LAUFFER, David, US
LI, Pan, US
McGINTY, Kira, US

(73) Vertex Pharmaceuticals Incorporated, Cambridge, MA 02139, US

(74) Reda ŽABOLIENĖ, 7, Advokatės Redos Žabolienės kontora METIDA, Verslo centras VERTAS, Gynėjų g. 16, LT-01109 Vilnius, LT

(54) C-met baltymo kinazės aminopirazolo triazoltiazolo inhibitoriai

Apibrėžties punktai: 17, brėžiniai: 0.

(57) 1. Junginys, kurio formulė:

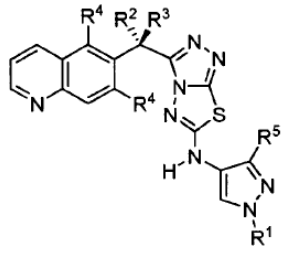

(I),

kurioje:

R^1 yra C_{1-3} alifatinė grupė;

R^2 yra vandenilis, fluoras arba metilas;

R^3 yra vandenilis, fluoras arba metilas;

kiekviena R^4 nepriklausomai yra vandenilis arba fluoras; ir

R^5 yra vandenilis, chloras, ciklopropilas arba C_{1-4} alifatinė grupė, pasirinktinai pakeista 1-3 fluoro atomais,

arba jo farmaciniu požiūriu priimtina druska.

2. Junginys pagal 1 punktą, kuriame R^2 yra metilas ir R^3 yra vandenilis.

3. Junginys pagal 2 punktą, kuriame R^1 yra metilas ir R^5 yra vandenilis.

4. Junginys pagal 1 punktą, kuriame R^2 yra vandenilis ir R^3 yra metilas.

5. Junginys pagal 4 punktą, kuriame R^1 yra metilas ir R^5 yra vandenilis.

6. Junginys pagal 1 punktą, kuriame kiekviena iš R^2 ir R^3 yra fluoras.

7. Junginys pagal 6 punktą, kuriame R^1 yra metilas ir R^5 yra vandenilis.

8. Junginys pagal bet kurį iš 1-7 punktų, kuriame R^4 yra vandenilis.

9. Junginys pagal bet kurį iš 1-7 punktų, kuriame R^4 yra fluoras.

10. Junginys pagal 1 punktą, turintis sekančią struktūrą:

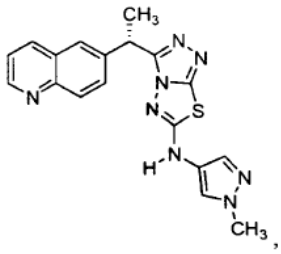

,

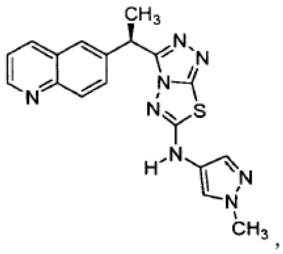

,

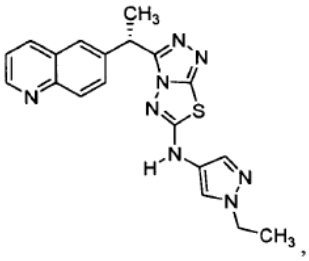

,

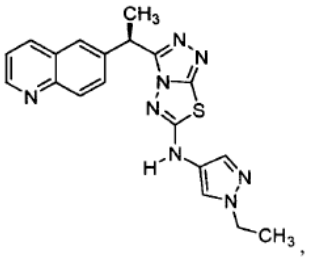

,

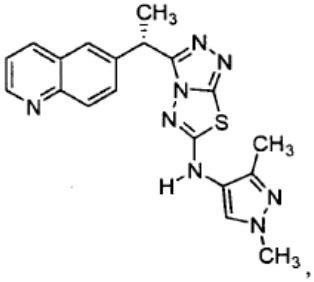

, arba

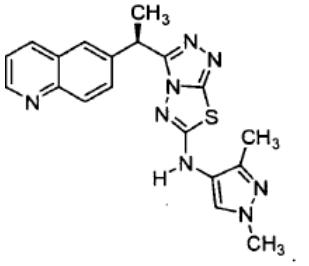

.

11. Junginys pagal 1 punktą, turintis sekančią struktūrą:

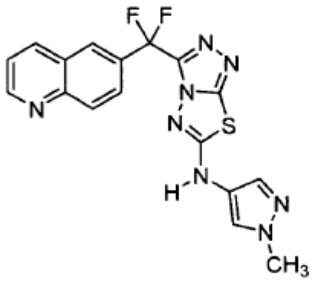

arba

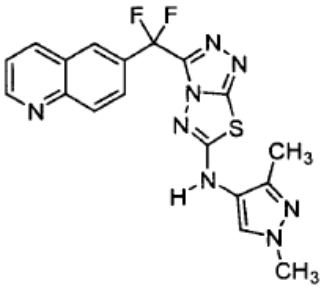

12. Farmacinė kompozicija, apimanti junginį pagal bet kurį iš 1-11 punktų arba jo farmaciniu požiūriu priimtiną druską ir farmaciniu žiūriu priimtiną nešiklį, adjutantą arba rišamąją medžiagą.

13. Kompozicija pagal 12 punktą, papildomai apimanti chemoterapinį arba antiproliferacinį agentą, priešuždegiminį agentą, agentą skirtą aterosklerozės gydymui arba agentą, skirtą plaučių fibrozės gydymui.

14. Junginys pagal bet kurį iš 1-11 punktų arba farmacinė kompozicija pagal 12 arba 13 punktą, apimanti minėtą junginį, skirti panaudoti paciento proliferacinio sutrikimo gydymui arba sunkumo laipsnio sumažinimui.

15. Junginys arba kompozicija, skirti panaudoti pagal 14 punktą, kur susirgimas yra
metastazinis vėžys.

16. Junginys arba kompozicija, skirti panaudoti pagal 14 punktą, kur susirgimas yra
glioblastoma, skrandžio karcinoma, vėžys, parinktas iš gaubtinės žarnos, krūties, prostatos, smegenų, kepenų, kasos arba plaučių vėžio.

17. Junginys arba kompozicija, skirti panaudoti pagal 14 punktą, kur susirgimas yra hepatoceliulinė karcinoma.

---

(51) Int.Cl. ***C07D 519/00*** (2006.01)
A61K 31/4545 (2006.01)
A61P 31/04 (2006.01)
C07D 309/40 (2006.01)
C07D 491/056 (2006.01)
C07D 491/04 (2006.01)

(11) **2221309**
(96) 08855286.4
(96) 2008 11 25
(97) 2010 08 25
(97) 2013 07 24
(86) PCT/JP2008/071333
(86) 2008 11 25
(87) WO 2009/069589
(87) 2009 06 04
(30) 2007304736, 2007 11 26, JP

(72) KIYOTO, Taro, JP
TAKEBAYASHI, Masahiro, JP
BABA, Yasutaka, JP
SYOJI, Muneo, JP
NOGUCHI, Toshiya, JP
USHIYAMA, Fumihito, JP
URABE, Hiroki, JP
HORIKIRI, Hiromasa, JP
(73) Toyama Chemical Co., Ltd., Shinjuku-ku Tokyo 160-0023, JP
Taisho Pharmaceutical Co., Ltd., Tokyo 170-8633, JP
(74) Jurga PETNIŪNAITĖ, 51, AAA Law, J.Jasinskio g. 16A, LT-03163 Vilnius, LT

(54) Naftiridino darinio monohidratas ir jo gamybos būdas

Apibrėžties punktai: 4, brėžiniai: 1.

(57) 1. 1-(2-(4-((2,3-dihidro(1,4)dioksino(2,3-c)piridin-7-ilmetil)amino)piperidin-1-il)etil)-7-fluor-1,5-naftiridin-2(1H)-ono monohidratas.

2. 1-(2-(4-((2,3-dihidro(1,4)dioksino(2,3-c)piridin-7-ilmetil)amino)piperidin-1-il)etil)-7-fluor-1,5-naftiridin-2(1H)-ono monohidrato turinčio formulę

Formulė 20

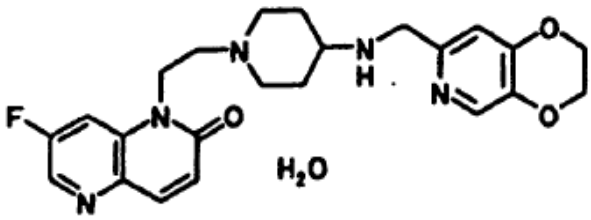

gamybos būdas, b e s i s k i r i a n t i s tuo, kad yra reaguojama
(1) naftiridino darinys turintis formulę

Formulė 7

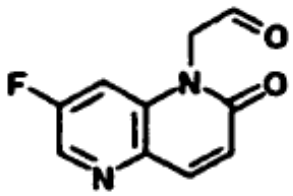

kuris yra gaunamas paveikiant piridino darinį turintį formulę

Formulė 1

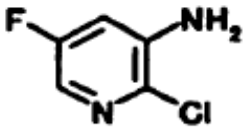

su akrilo rūgšties esteriu tam, kad būtų gautas akrilo rūgšties darinys turintis bendrąją formulę

Formulė 2

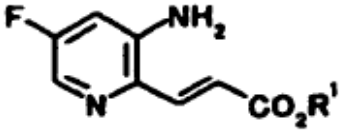

kur R^1 atitinka alkilo grupę,

po to yra redukuojamas/ciklizuojamas gautas akrilo rūgšties darinys tam, kad būtų gautas dihidronaftiridino darinys turintis formulę

Formulė 3

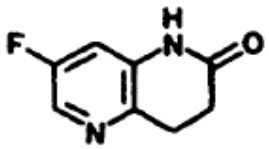

po to gautas dihidronaftiridino darinys yra paveikiamas junginiu turinčiu bendrąją formulę

Formulė 4



kur L^1 atitinka pasišalinančią grupę; Y atitinka apsaugotą karbonilo grupę tam, kad būtų gautas dihidronaftiridino darinys turintis bendrąją formulę

Formulė 5

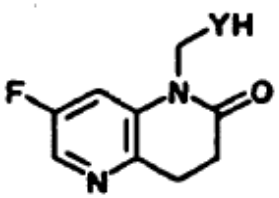

kur Y yra kaip aprašyta anksčiau,

po to yra oksiduojamas gautas dihidronaftiridino darinys tam, kad būtų gautas naftiridino darinys turintis bendrąją formulę

Formulė 6

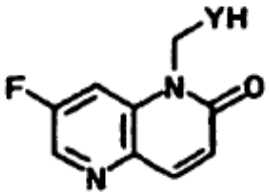

kur Y yra kaip aprašyta anksčiau, ir

po to yra nuimama apsauga nuo gauto naftiridino darinio naudojant

(2) piperidino darinį turintį bendrąją formulę

Formulė 17

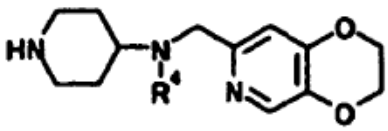

kur R^4 atitinka imino apsaugančią grupę ir gaunama paveikiant kojo rūgšties darinį turintį bendrąją formulę

Formulė 8

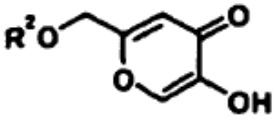

kur R^2 atitinka hidroksilo apsaugančią grupę, su junginiu turinčiu bendrąją formulę

Formulė 9



kur L^2 atitinka pasišalinančią grupę; X atitinka pasišalinančią grupę tam, kad būtų gautas kojo rūgšties darinys turintis bendrąją formulę

Formulė 10

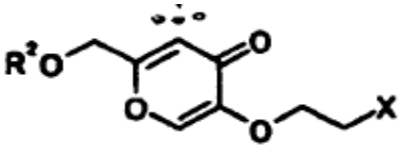

kur R^2 ir X yra kaip aprašyti anksčiau,

po to yra nuimama apsauga nuo gauto kojo rūgšties darinio tam, kad būtų gautas kojo rūgšties darinys turintis bendrąją formulę

Formulė 11

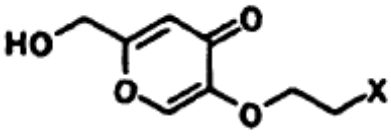

kur X yra kaip apibūdinta anksčiau,

po to yra paveikiamas gautas kojo rūgšties darinys naudojant amonį tam, kad būtų gautas piridino darinys turintis formulę

Formulė 12

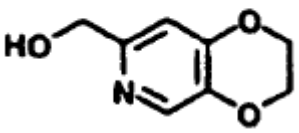

po to yra oksiduojamas gautas piridino darinys tam, kad būtų gautas piridino darinys turintis formulę

Formulė 13

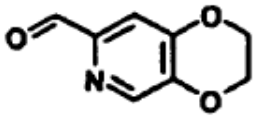

po to yra paveikiamas gautas piridino darinys naudojant piperidino darinį turintį bendrąją formulę

Formulė 14

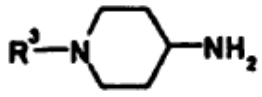

kur R^3 atitinka imino apsaugančią grupę tam, kad būtų gautas piperidino darinys turintis bendrąją formulę

Formulė 15

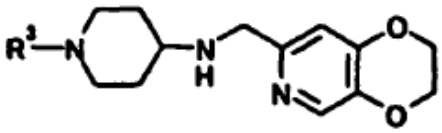

kur R^3 yra kaip apibūdinta anksčiau,

po to yra apsaugoma imino grupė tam, kad būtų gautas piperidino darinys turintis bendrąją formulę

Formulė 16

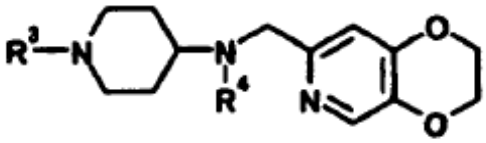

kur R^4 yra kaip apibūdinta anksčiau; R^3 yra kaip apibūdinta anksčiau, ir po to yra nuimama apsauga nuo gauto piperidino darinio tam, kad būtų gautas

(3) naftiridino darinys turintis bendrąją formulę

Formulė 18

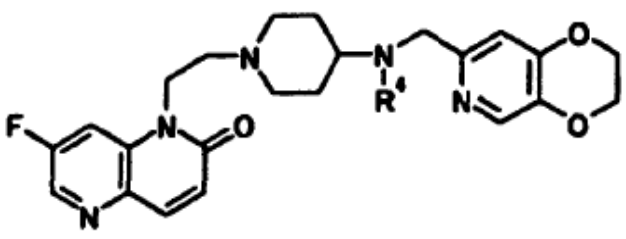

kur R^4 yra kaip apibūdinta anksčiau,

ir po to yra nuimama apsauga nuo gauto naftiridino darinio.

3. Gamybos būdas pagal 2 punktą, kur R^3 yra aralkilo grupė; R^4 yra acilo grupė arba alkoksikarbonilo grupė.

4. Antibakterinis agentas, turintis 1-(2-(4-((2,3-dihidro(1,4)dioksino(2,3-c)piridin-7-ilmetil)amino)piperidin-1-il)etil)-7-fluor-1,5-naftiridin-2(1H)-on-monohidrato.

---

(51) Int.Cl. ***C07F 9/09*** (2006.01)
A61K 31/661 (2006.01)
A61P 1/04 (2006.01)
A61P 1/16 (2006.01)
A61P 3/10 (2006.01)
A61P 7/02 (2006.01)
A61P 9/04 (2006.01)
A61P 9/10 (2006.01)
A61P 11/00 (2006.01)
A61P 11/02 (2006.01)
A61P 11/06 (2006.01)
A61P 13/12 (2006.01)
A61P 17/00 (2006.01)
A61P 17/02 (2006.01)
A61P 21/04 (2006.01)
A61P 25/00 (2006.01)
A61P 27/14 (2006.01)
A61P 29/00 (2006.01)
A61P 31/04 (2006.01)
A61P 35/00 (2006.01)
A61P 37/02 (2006.01)

(11) **2058317**
(96) 07792066.8
(96) 2007 08 07
(97) 2009 05 13
(97) 2013 10 16
(86) PCT/JP2007/065397
(86) 2007 08 07
(87) WO 2008/018427
(87) 2008 02 14
(30) 2006215280, 2006 08 08, JP

(72) KOHNO, Yasushi, JP
FUJII, Kiyoshi, JP
SAITO, Tatsuhiro, JP
(73) Kyorin Pharmaceutical Co., Ltd., Tokyo 101-8311, JP
(74) Reda ŽABOLIENĖ, 7, Advokatės Redos Žabolienės kontora METIDA, Verslo centras VERTAS, Gynėjų g. 16, LT-01109 Vilnius, LT

(54) Aminofosforo rūgšties esterio darinys ir jį turintis S1P receptoriaus moduliatorius, kaip aktyvus ingredientas

Apibrėžties punktai: 12, brėžiniai: 0.

(57) 1. Amino fosfato darinys, pavaizduotas bendra formule (1):

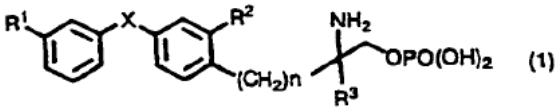

(1)

[kurioje R^1 reiškia trifluormetilo grupę, R^2 reiškia chloro atomą, R^3 reiškia linijinės grandinės alkilo grupę, turinčią 1-3 anglies atomus, X reiškia deguonies atomą arba sieros atomą ir n reiškia 2 arba 3] arba jo farmaciniu požiūriu priimtina druska arba hidratas.

2. Amino fosfato darinys pagal 1 punktą, kur junginys, pavaizduotas (1) bendra formulė, yra pavaizduotas bendra formule (1a):

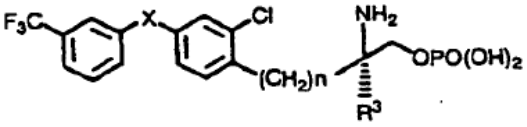

(1a)

[kurioje R^3, X ir n yra tokie, kaip apibūdinta 1 punkte] arba jo farmaciniu požiūriu priimtina druska arba hidratas.

3. Amino fosfato darinys pagal 1 arba 2 punktą, kur (1) arba (1a) bendroje formulėje R^3 yra metilo grupė, arba jo farmaciniu požiūriu priimtina druska arba hidratas.

4. Amino fosfato darinys pagal 1 punktą, kur junginys, išreikštas (1) bendra formule, yra:
1) (R)-2-amino-5-[2-chlor-4-(3-trifluormetilfenoksi) fenil]-2-metilpentilo fosforo rūgšties monoesteris,
2) (R)-2-amino-5-[2-chlor-4-(3-trifluormetilfeniltio) fenil]-2-metilpentilo fosforo rūgšties monoesteris,
3) (R)-2-amino-4-[2-chlor-4-(3-trifluormetilfenoksi) fenil]-2-metilbutilo fosforo rūgšties monoesteris,
4) (R)-2-amino-4-[2-chlor-4-(3-trifluormetilfeniltio) fenil]-2-metilbutilo fosforo rūgšties monoesteris,
5) (R)-2-amino-5-[2-chlor-4-(3-trifluormetilfeniltio) fenil]-2-propilpentilo fosforo rūgšties monoesteris,
arba jo farmaciniu požiūriu priimtina druska arba hidratas.

5. Amino fosfato darinys pagal 1 punktą, kur junginys yra:
(+)-2-amino-5-[2-chlor-4-(3-trifluormetilfenoksi)fenil]-2-metilpentilo fosforo rūgšties monoesteris arba
(+)-2-amino-5-[2-chlor-4-(3-trifluormetilfeniltio)fenil]-2-metilpentilo fosforo rūgšties monoesteris.

6. Amino fosfato darinys pagal 1 punktą, gaunamas junginio, pavaizduoto bendra formule (2):

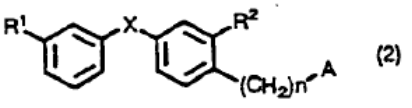

(2)

[kurioje R^1 reiškia trifluormetilo grupę, R^2 reiškia chloro atomą, A reiškia halogeno atomą, X reiškia deguonies atomą arba sieros atomą ir n reiškia 2 arba 3] ir junginio, pavaizduoto bendra formule (12):

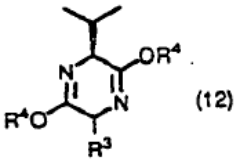

(12)

[kurioje R^3 reiškia linijinės grandinės alkilo grupę, turinčią 1-3 anglies atomus, ir R^4 reiškia alkilo grupę, turinčią 1-6 anglies atomus] reakcijos pakopa, naudojant bazę, gauto produkto nukreipimu rūgštinei dekompozicijai, apsaugant azoto atomą su t-butoksikarbonilo grupe ir po to produktą redukuojant, redukcijos produkto reakcijos pakopa su junginiu, pavaizduotu bendra formule (10):

$$P(OR^6)_3 \qquad (10)$$

[kurioje R^6 reiškia šakotos grandinės alkilo grupę, turinčią 1-6 anglies atomus, arba benzino grupę] ir susidariusio produkto, gauto iš ankstesnių pakopų, nukreipimą rūgštinei dekompozicijai arba halogensilano apdorojimui, arba jo farmaciniu požiūriu priimtina druska arba hidratas.

77. S1P receptoriaus moduliatorius, apimantis amino fosfato darinį arba jo farmaciniu požiūriu priimtiną druską arba hidratą pagal bet kurį iš 1-6 punktų, kaip aktyvų ingredientą.

8. Vaistas, apimantis amino fosfato darinį arba jo farmaciniu požiūriu priimtiną druską arba hidratą pagal bet kurį iš 1-6 punktų, kaip aktyvų ingredientą.

9. Amino fosfato darinio arba jo farmaciniu požiūriu priimtinos druskos arba hidrato pagal bet kurį iš 1-6 punktų panaudojimas S1P receptoriaus moduliatoriaus gamybai.

10. Amino fosfato darinys arba jo farmaciniu požiūriu priimtina druska arba hidratas pagal bet kurį iš 1-6 punktų, skirti panaudoti kaip S1P receptoriaus moduliatorius.

11. Amino fosfato darinio arba jo farmaciniu požiūriu priimtinos druskos arba hidrato pagal bet kurį iš 1-6 punktų panaudojimas gamybai vaisto, skirto susirgimo, parinkto iš grupės, susidedančios iš arteriosklerozės, obliteruojančios arteriosklerozės, obliteruojančio tromboangiito, inkstų fibrozės, hepatitinės fibrozės, lėtinės bronchinės astmos, difuzinės plaučių hamartoangiomiomatozės, suaugusių respiracinio distreso sindromo, lėtinės obstrukcinės plaučių ligos, pneumonito, idiopatinės intersticinės pneumonijos, plaučių vėžio, hipertenzinės pneumonijos, Burger'o ligos, diabetinės neuropatijos, periferinės arterinės ligos, septicemijos,

angiito, nefrito, pneumonijos, cerebrinio infarkto, miokardo infarkto, edeminės būsenos, išsiplėtusių venų, disekuojamosios aortos aneurizmos, krūtinės anginos, DIC, pleurito, kongestinio širdies nepakankamumo, išsėtinio organų nepakankamumo, pragulų, nudegimų, opinio kolito, Crohn'o ligos, reumatinio artrito, lupus nefrito, sisteminės lupus eritematozės, Hashimoto ligos, išsėtinės sklerozės, sunkiosios miastenijos, cukrinio diabeto, atopinio dermatito, alerginio rinito, alerginio konjunktyvito, alerginio kontaktinio dermatito, širdies transplantantų atmetimo, inkstų transplantantų atmetimo, odos persodintų audinių atmetimo, kepenų transplantantų atmetimo ir kaulų čiulpų transplantantų atmetimo, gydymui arba prevencijai.

12. Amino fosfato darinys arba jo farmaciniu požiūriu priimtina druska arba hidratas pagal bet kurį iš 1-6 punktų, skirti panaudoti susirgimo, parinkto iš grupės, susidedančios iš arteriosklerozės, obliteruojančios arteriosklerozės, obliteruojančio tromboangiito, inkstų fibrozės, hepatitinės fibrozės, lėtinės bronchinės astmos, difuzinės plaučių hamartoangiomiomatozės, suaugusių respiracinio distreso sindromo, lėtinės obstrukcinės plaučių ligos, pneumonito, idiopatinės intersticinės pneumonijos, plaučių vėžio, hipertenzinės pneumonijos, Burger'o ligos, diabetinės neuropatijos, periferinės arterinės ligos, septicemijos, angiito, nefrito, pneumonijos, cerebrinio infarkto, miokardo infarkto, edeminės būsenos, išsiplėtusių venų, disekuojamosios aortos aneurizmos, krūtinės anginos, DIC, pleurito, kongestinio širdies nepakankamumo, išsėtinio organų nepakankamumo, pragulų, nudegimų, opinio kolito, Crohn'o ligos, reumatinio artrito, lupus nefrito, sisteminės lupus etitematozės, Hashimoto ligos, išsėtinės sklerozės, sunkiosios miastenijos, cukrinio diabeto, atopinio dermatito, alerginio rinito, alerginio konjunktyvito, alerginio kontaktinio dermatito, širdies transplantantų atmetimo, inkstų transplantantų atmetimo, odos persodintų audinių atmetimo, kepenų transplantantų atmetimo ir kaulų čiulpų transplantantų atmetimo, gydymui arba prevencijai.

---

(51) Int.Cl. ***C07K 14/71*** (2006.01)
C12N 15/85 (2006.01)
C12N 15/67 (2006.01)
C12N 15/79 (2006.01)
C12N 5/16 (2006.01)

(11) **2459721**
(96) 10740573.0
(96) 2010 07 20
(97) 2012 06 06
(97) 2013 09 18
(86) PCT/EP2010/060469
(86) 2010 07 20
(87) WO 2011/012496
(87) 2011 02 03
(30) 09166759, 2009 07 29, EP

(72) SASSANO, Marica, IT
ESPOSITO, Adelaide, IT
RIVIECCIO, Vincenzo, IT
CASSANI, Giovanni, IT
(73) SIGMA-TAU Industrie Farmaceutiche Riunite S.p.A., 00144 Roma, IT
(74) Jurga PETNIŪNAITĖ, 51, AAA Law, J.Jasinskio g. 16A, LT-03163 Vilnius, LT

(54) Pagerinta žmogaus ilgojo pentraksino-3 raiškos sistema ir jos panaudojimas

Apibrėžties punktai: 8, brėžiniai: 5.

(57) 1. Eukariotinio raiškos vektoriaus, apimančio nukleotidų seką, koduojančią žmogaus ilgojo pentraksino PTX3 baltymą, kontroliuojant efektyvų promotorių ir nukleotidų seką, koduojančią parenkamą žymenį, turintį iš esmės seką SEQ ID Nr. 1, panaudojimas rekombinantinės žmogaus ląstelės, jau gebančios vykdyti žmogaus ilgojo pentraksino PTX3 baltymo raišką, transformavimui, kur minėta rekombinantinė žmogaus ląstelė yra rekombinantinis klonas 293F/PTX3/2F12 , deponuotas ECACC, prieigos Nr. 08011001.

2. Vektoriaus panaudojimas pagal 1 punktą, kur vektorius yra linearizuotas.

3. Transformuota rekombinantinė žmogaus ląstelė, gebanti vykdyti žmogaus ilgojo pentraksino PTX baltymo raišką, kuri yra rekombinantinis 293F/PTX3/2F12 klonas deponuotas ECACC, prieigos Nr. 08011001, dar kartą transformuota naudojant vektorių pagal 1 punktą.

4. Transformuota rekombinantinė žmogaus ląstelė pagal 3 punktą, kuri yra rekombinantinis klonas MS24PTX, deponuotas Health Protection Agency, Culture Collections Centre For Emergency Preparedness and Response Salisbury UK, prieigos Nr. 09072902.

5. Transformuotos rekombinantinės žmogaus ląstelės pagal 3 arba 4 punktą panaudojimas žmogaus ilgojo pentraksino PTX3 baltymo gamybai.

6. Žmogaus ilgojo pentraksino PTX3 baltymo gamybos būdas, apimantis:

a) rekombinantinės žmogaus ląstelės, jau vykdančios žmogaus ilgojo pentraksino PTX3 baltymo raišką, transfekavimą plazmide, kurioje žmogaus ilgojo pentraksino geną kontroliuoja CMV promotorius;

b) transfekuotų rekombinantinių žmogaus ląstelių atrinkimą ir auginimą;

c) žmogaus ilgojo pentraksino PTX3 baltymo gryninimą nuo transfekuotų rekombinantinių žmogaus ląstelių kultūrinės terpės, kur rekombinantinė žmogaus ląstelė, jau vykdanti žmogaus rekombinantinio ilgojo pentraksino PTX3 baltymo raišką, yra rekombinantinis klonas 293F/PTX3/2F12 deponuotas ECACC, prieigos Nr. 08011001.

7. Būdas pagal 6 punktą, kur transfekuota rekombinantinė žmogaus ląstelė yra klonas MS24PTX, deponuotas Health Protection Agency, Culture Collections Centre For Emergency Preparedness and Response Salisbury UK, prieigos Nr. 09072902.

8. Būdas pagal 6 arba 7 punktą, kur gryninimo pakopa apima bent vieną iš šių pakopų: anijonų mainų chromatografiją, hidroksiapatito chromatografiją arba eliminavimo pagal dydį chromatografiją.

---

(51) Int.Cl. ***C07K 16/22*** (2006.01)
A61K 39/395 (2006.01)
A61K 33/24 (2006.01)
A61P 35/00 (2006.01)
C07K 16/28 (2006.01)
(11) **2207809**
(96) 08802677.8
(96) 2008 09 26
(97) 2010 07 21
(97) 2013 07 03
(86) PCT/EP2008/008233
(86) 2008 09 26
(87) WO 2009/040134
(87) 2009 04 02
(30) 07018946, 2007 09 26, EP
975485 P, 2007 09 26, US
(72) ROTHE, Mike, DE
PRENZEL, Norbert, DE
BORGES, Eric, AT
HETTMANN, Thore, DE
FOORD, Orit, US
ZWICK-WALLASCH, Esther, DE
(73) U3 Pharma GmbH, 82152 Martinsried, DE
Amgen Inc., Thousand Oaks, CA 91320-1799, US
(74) Genė Ona SRUOGIENĖ, 12, UAB TARPINĖ, A.P.Kavoliuko g. 24-152, LT-04328 Vilnius, LT
(54) Antigeną rišantys baltymai, turintys giminingumą su augimo faktoriumi, panašiu į hepariną rišantį epidermio augimo faktorių
Apibrėžties punktai: 22, brėžiniai: 43.
(57) 1. Izoliuotas antikūnas arba jo antikūno fragmentas, kuris specifiškai riša HB-EGF, apimantis
a) CDRL1 iš SEQ ID Nr. 207, CDRL2 iš SEQ ID Nr. 225, CDRL3 iš SEQ ID Nr. 257
CDRH1 iš SEQ ID Nr. 292, CDRH2 iš SEQ ID NR. 323 ir CDRH3 iš SEQ ID Nr. 361 arba
b) CDRL1 iš SEQ ID Nr. 210, CDRL2 iš SEQ ID Nr. 221, CDRL3 iš SEQ ID Nr. 260
CDRH1 iš SEQ ID Nr. 292, CDRH2 iš SEQ ID Nr. 320 ir CDRH3 iš SEQ ID Nr. 362 arba
c) CDRL1 iš SEQ ID Nr. 213, CDRL2 iš SEQ ID Nr. 230, CDRL3 iš SEQ ID Nr. 263
CDRH1 iš SEQ ID Nr. 293, CDRH2 iš SEQ ID Nr. 324 ir CDRH3 iš SEQ ID Nr. 364.

2. Antikūnas arba antikūno fragmentas pagal 1 punktą, apimantis
a) VL iš SEQ ID Nr. 121 ir VH iš SEQ ID Nr. 172, arba
b) VL iš SEQ ID Nr. 124 ir VH iš SEQ ID Nr. 175, arba
c) VL iš SEQ ID Nr. 127 ir VH of SEQ ID Nr. 178.

3. Izoliuotas antikūnas arba antikūno fragmentas pagal 1 arba 2 punktus, kur minėtas antikūnas arba antikūno fragmentas yra monokloninis antikūnas, polikloninis antikūnas, rekombinantinis antikūnas, žmogaus antikūnas, humanizuotas antikūnas, chimerinis antikūnas, multispecifinis antikūnas, arba šių antikūnų fragmentas, geriau kai minėto antikūno fragmentas yra Fab fragmentas, Fab' fragmentas, $F(ab')_2$ fragmentas, Fv fragmentas, diakūnas, arba viengrandė antikūno molekulė, arba geriau kur minėtas antikūnas yra žmogaus antikūnas, arba geriau kur minėtas antikūnas yra monokloninis antikūnas.

4. Izoliuotas antikūnas arba antikūno fragmentas pagal 1 arba 2, kur minėtas antikūnas arba antikūno fragmentas yra iš IgG1-, IgG2-, IgG3- arba IgG4-tipo, geriau kur minėtas antikūnas yra iš IgG2- arba IgG4-tipo.

5. Izoliuotas antikūnas arba antikūno fragmentas pagal bet kurį iš 1-4 punktų, kur minėtas antikūnas arba antikūno fragmentas yra sujungtas su žymėta grupe, geriau kur žymėta grupė yra radioizotopas, radionuklidas, fluorescuojanti grupė, fermentinė grupė, chemiluminescecinė arba biotinilo grupė.

6. Izoliuotas antikūnas arba antikūno fragmentas pagal bet kurį iš 1-4 punktų, kur minėtas antikūnas arba antikūno fragmentas yra sujungtas su efektoriaus grupe, kur efektoriaus grupė yra radioizotopas, radionuklidas, toksinas, terapinė grupė, arba chemoterapinė grupė.

7. Izoliuotas antikūnas arba antikūno fragmentas pagal 6 punktą, kur minėta terapinė grupė arba chemoterapinė grupė yra kalicheamicinas, auristatinas-PE, geldanamicinas arba maitanazinas.

8. Izoliuotas antikūnas arba antikūno fragmentas pagal bet kurį iš 1-4 punktų, kur minėtas antikūnas arba antikūno fragmentas bent iš dalies sumažina HB-EGF-tarpininkaujamo signalo perdavimą.

9. Nukleorūgšties molekulė, koduojanti antikūną arba antikūno fragmentą pagal bet kurį iš 1-4 punktų, geriau kur minėta nukleorūgšties molekulė yra funkciškai susijusi su kontroline seka.

10. Vektorius, apimantis nukleorūgšties molekulę pagal 9 punktą.

11. Izoliuota ląstelė šeimininkė, apimanti nukleorūgšties molekulę pagal 9 punktą arba vektorių pagal 10 punktą.

12. Antikūno arba antikūno fragmento pagal bet kurį iš 1-4 punktų gavimo *in vitro* būdas, apimantis minėto antikūno arba antikūno fragmento gaminimą iš ląstelės šeimininkės, kuri išskiria minėtą antikūną arba antikūno fragmentą.

13. Farmacinė kompozicija, apimanti bent vieną antikūną arba antikūno fragmentą pagal bet kurį iš 1-4 punktų, ir farmaciniu požiūriu priimtinus nešiklius, skiediklius ir/arba pagalbines medžiagas, geriau papildomai apimanti papildomą aktyvųjį agentą.

14. Farmacinė kompozicija pagal 13 punktą, kur bent vienas papildomas aktyvusis agentas yar antineoplastinis agentas, geriau kur antineoplastinis agentas yra antinavikinis antikūnas arba kur antineoplastinis agentas yra cisplatina arba avastinas.

15. Farmacinė kompozicija pagal 14 punktą, kur antinavikinis antikūnas yra antikūnas, nukreiktas prieš tirozino kinazės receptorių arba prieš EGFR.

16. Farmacinė kompozicija pagal bet kurį iš 13-15 punktų, skirta naudoti hiperproliferacinės ligos, ypač vėžio, prevencijai arba gydymui.

17. Farmacinė kompozicija, skirta naudoti pagal 16 punktą, kur minėta hiperproliferacinė liga yra susijusi su HB-EGF ekspresija arba kur minėta hiperproliferacinė liga yra susijusi su arba yra lydima sutrikimo, pvz., patologiškai sustiprintos augimo faktoriaus receptorių aktyvacijos, geriau kur patologiškai sustiprinta augimo faktoriaus receptorių aktyvacija yra asocijuojasi su arba sąlygota patologišku G baltymo ir/arba su G baltymu surišto receptoriaus aktyvumo padidėjimu.

18. Farmacinė kompozicija, skirta naudoti pagal 16 punktą, kur minėtas vėžys yra parinktas iš grupės, susidedančios iš krūties vėžio, virškinamojo trakto vėžio, kasos vėžio, prostatos vėžio, kiaušidžių vėžio, skrandžio vėžio, endometriumo vėžio, seilių liaukos vėžio, plaučių vėžio, inkstų vėžio, gaubtinės žarnos vėžio, gaubtinės ir tiesiosios žarnos vėžio, skydliaukės vėžio, šlapimo pūslės vėžio, gliomos, melanomos, karcinomos, ypač epitelinės arba skvamozinės karcinomos, kitų HB-EGF ekspresuojamų arba per stipriai ekspresuojamų piktybinių navikų, ir susidaro navikų metastazių.

19. Bent vieno antikūno arba antikūno fragmento pagal 1-4 punktus panaudojimas gamybai farmacinės kompozicijos, skirtos naudoti proliferacinės ligos diagnostikai, prevencijai arba gydymui, geriau kur minėta proliferacinė liga yra proliferacinė liga kaip apibūdinta 17 arba 18 punkte.

20. Rinkinys, apimantis antikūną pagal 1-4 punktus, nukleorūgšties molekulę pagal 9 punktą, arba vektorių pagal 10 punktą, geriau apimantis bent vieną papildomą aktyvųjį agentą.

21. Rinkinys pagal 20 punktą, kur papildomas aktyvusis agentas yra antineoplastinis agentas.

22. Farmacinė kompozicija, skirta naudoti pagal bet kurį iš 16-18 punktų, kuri turi būti vartojama kaip monoterapija arba derinyje su papildoma farmacine kompozicija, geriau apimančia antineoplastinį agentą, tokį kaip cisplatina arba avastinas.

---

(51) Int.Cl. ***C08B 37/14*** (2006.01)
C13K 13/00 (2006.01)
(11) **2393838**
(96) 10720982.7
(96) 2010 02 09
(97) 2011 12 14
(97) 2013 09 11
(86) PCT/BE2010/000008
(86) 2010 02 09
(87) WO 2010/088744
(87) 2010 08 12
(30) 0902018, 2009 02 09, GB
(72) BROEKAERT, Willem, BE
(73) Cargill, Incorporated, Wayzata, MN 55391, US
(74) Jurga PETNIŪNAITĖ, 51, AAA Law, J.Jasinskio g. 16A, LT-03163 Vilnius, LT

(54) Pentozių ir pentozių pagrindo tirpių oligo/polisacharidų gamybos iš javų būdas

Apibrėžties punktai: 15, brėžiniai: 0.

(57) 1. Būdas, skirtas ekstrahuoti ir atskirti soliubilizuotiems arabinoksilano depolimerizuotiems produktams, kur arabinoksilano turinti augalo medžiaga yra sutrinama vandenyje ir paveikiama endoksilanazės fermento preparato tinkama koncentracija tam, kad naudojant fermentus būtų depolimerizuota arabinoksilano pirma frakcija, esanti minėtoje augalo medžiagoje, ir kur po paveikimo fermentais yra atliekamas paveikimas rūgštimi, apimantis minėtos augalo medžiagos inkubaciją rūgštinėje vandeninėje košėje tam, kad būtų pasiekta arabinoksilano antros frakcijos, esančios minėto augalo medžiagoje, depolimerizacija ir soliubilizacija; minėtas būdas, papildomai apimantis vandeniu soliubilizuotos frakcijos, kuri apima bent dalį minėtų soliubilizuotų arabinoksilano depolimerizuotų produktų, atskyrimą nuo minėtos sutrinto augalo medžiagos.

2. Būdas pagal 1 punktą, kur po paveikimo endoksilanaze, endoksilanazės turinti minėtos arabinoksilano turinčios augalo medžiagos košė yra paveikiama rūgštimi ir kur po minėto paveikimo rūgštimi yra vykdomas minėtos košės atskyrimas į i) vandeniu soliubilizuotą frakciją, apimančią abu, fermentinius ir rūgštinius soliubilizuotus arabinoksilano depolimerizuotus produktus ir ii) vandenyje netirpias augalo medžiagos liekanas.

3. Būdas pagal 1 punktą, kur po paveikimo endoksinlanaze yra vykdomas minėtos košės

atskyrimas į i) pirmą vandeniu soliubilizuotą frakciją, apimančią fermentinius ištirpintus arabinoksilano depolimerizuotus produktus, ir ii) pirmas vandenyje netirpias augalo medžiagos liekanas, ir kur minėtos pirmos vandenyje netirpios augalo liekanos yra pakartotinai tolygiai paskirstomos vandenyje tam, kad būtų gauta antra košė, kuri yra paveikiama rūgštimi, po ko yra vykdomas minėtos antros košės atskyrimas į iii) antrą vandeniu soliubilizuotą frakciją, apimančią rūgštyje ištirpintus arabinoksilano depolimerizacijos produktus ir iv) antras vandenyje netirpias augalo medžiagos nuosėdas.

4. Būdas pagal bet kurį vieną iš 1-3 punktų, kur minėtas paveikimas endoksilanaze apima endoksilanazės, turinčios didelį selektyvumą vandenyje neišgaunamam arabinoksilanui, naudojimą.

5. Būdas pagal bet kurį vieną iš 1-4 punktų, kur paveikimas endoksilanaze apima košės inkubaciją nuo 2 iki 12 valandų, naudojant endoksilanazės fermento preparatą.

6. Būdas pagal bet kurį vieną iš 1-5 punktų, kur paveikimas rūgštimi apima stiprios rūgšties, kurios koncentracija būtų tarp 0,02 ir 0,4 N, įdėjimą į sutrintą arabinoksilano turinčią augalo medžiagą.

7. Būdas pagal 6 punktą, kur minėtas paveikimas rūgštimi apima minėtos sutrintos arabinoksilano turinčios augalo medžiagos paveikimą nuo 5 iki 180 minučių.

8. Būdas pagal 6 arba 7 punktą, kur minėtas paveikimas rūgštimi apima minėtos sutrintos arabinoksilano turinčios augalo medžiagos paveikimą temperatūroje tarp 80 °C ir 180 °C.

9. Būdas pagal bet kurį vieną iš 6-8 punktų, kur stipri rūgštis yra parinkta iš grupės, susidedančios iš fosforo rūgšties, druskos rūgšties, perchlorato rūgšties, azoto rūgšties arba sieros rūgšties.

10. Būdas pagal bet kurį vieną iš 1-9 punktų, kur soliubilizuoti arabinoksilano depolimerizacijos produktai yra arba tirpus arabinoksilanas, arabinoksilano-oligosacharidas, ksilozė arba arabinozė, arba vieno arba dviejų minėtų junginių mišinys.

11. Būdas pagal bet kurį vieną iš 1-10 punktų, kur minėtos vandeniu soliubilizuotos frakcijos yra papildomai atskiriamos naudojant filtracijos arba chromatografijos būdus arba jų derinį tam, kad būtų gauti preparatai, apimantys tam tikro soliubilizuoto arabinoksilano depolimerizuoto produkto padidėjusią koncentraciją, lyginant su šio produkto koncentracija minėtoje vandeniu soliubilizuotoje frakcijoje.

12. Būdas pagal bet kurį vieną iš 1-11 punktų, kur minėtų atskirtų vandeniu soliubilizuotų frakcijų koncentratas yra gaunamas naudojant vandens pašalinimo priemonę.

13. Būdas pagal bet kurį vieną iš 1-12 punktų, kur minėta arabinoksilano turinti augalo medžiaga yra nukrakmolinta augalo medžiaga.

14. Būdas pagal bet kurį vieną iš 1-13 punktų, kur minėta arabinoksilano turinti augalo medžiaga yra parinkta iš grupės, susidedančios iš sėlenų, žiedyno šalutinių produktų, kotų šalutinių produktų, arba panaudoto grūdų, arba jų derinių.

15. Būdas pagal bet kurį vieną iš 1-14 punktų, kur minėtos vandeniu soliubilizuotos frakcijos kaip sausa medžiaga apima bent 40 % vieno arba daugiau iš arabinoksilano depolimerizuotų produktų tirpaus arabinoksilano, arabinoksilano-oligosacharido, ksilozės arba arabinozės,

---

(51) Int.Cl. ***C08J 5/18*** (2006.01)
C08L 67/00 (2006.01)
B65D 88/16 (2006.01)
D01D 5/42 (2006.01)

(11) **2281014**

(96) 09735244.7

(96) 2009 04 20

(97) 2011 02 09

(97) 2013 06 26

(86) PCT/EP2009/002986

(86) 2009 04 20

(87) WO 2009/130033

(87) 2009 10 29

(30) 08007913, 2008 04 24, EP

(72) BASHIR, Zahir, SA
WARD, Ian, Macmillan, NL
THOMPSON, Glen, Peter, NL
UNWIN, Anthony, Paul, NL

(73) Saudi Basic Industries Corporation, Riyadh 11422, SA

(74) Jelena GERASIMOVIČ, 52, IĮ „Liudmila Gerasimovič, Patentinis patikėtinis“, Vingrių g. 13-42, LT-01141 Vilnius, LT

(54) Nepermatomos poliesterio plėvelės gamybos būdas

Apibrėžties punktai: 14, brėžiniai: 0.

(57) 1. Nepermatomos ir blizgios plėvelės gamybos būdas iš termoplastinės poliesterio kompozicijos, apimantis tokias stadijas:

a) išspaudžia poliesterio kompoziciją pro ekstruzinės galvutės plyšius ir vykdo grūdinimą, siekiant suformuoti iš esmės amorfinę plėvelę, kurios kristališkumas daugiausia yra 5%;

b) greitai įkaitina amorfinę plėvelę iki tempimo temperatūros ribose nuo T_g iki (T_g+50)ºC taikant tempimo koeficientą nuo $\lambda_{initiation}$ iki λ_{max} išilgine

kryptimi, ir tempimo greitį bent 1 m/min tam, kad suformuotų orientuotą plėvelę, pasižyminčią šviesėjimu įtempiant, kur $\lambda_{initiation}$ yra tempimo koeficientas, kuriam esant vyksta perėjimas iš skaidraus gaminio į šviesėjantį įtempiant gaminį ir λ_{max} yra tempimo koeficientas, kuriam esant plyšta įtempiant šviesėjanti plėvelė;

c) vykdo orientuotos, šviesėjančios įtempiant plėvelės šiluminį kietinimą;

ir kur termoplastinė poliesterio kompozicija iš esmės susideda iš bent vieno galinčio kristalizuotis poliesterio, gauto iš bent vieno alifatinio diolio ir bent vienos aromatinės dikarboksirūgšties, ir kompozicijoje nėra tuštumas sudarančių priedų.

2. Būdas pagal 1 punktą, kur kompozicija apima daugiausia 5 masės % įprastų priedų.

3. Būdas pagal bet kurį iš 1-2 punktų, kur poliesteris yra pasirenkamas iš grupės, susidedančios iš polietileno tereftalato, polietileno naftalato ir jų kopolimerų.

4. Būdas pagal bet kurį iš 1-3 punktų, kur amorfinės plėvelės kristališkumas yra mažesnis nei 3%.

5. Būdas pagal 1-4 punktą, kur tempimo greitis yra iki maždaug 600 m/min.

6. Būdas pagal bet kurį iš 1-5 punktų, kur įkaitinimą vykdo panardinant amorfinę plėvelę į skystą kaitinimo vonią.

7. Būdas pagal bet kurį iš 1-6 punktų, kur tempimo temperatūra yra nuo (T_g+5)ºC iki (T_g+30)ºC.

8. Būdas pagal bet kurį iš 1-7 punktų, kur tempimą vykdo su tiekimo ir traukimo volais, kurių greitis gali būti reguliuojamas taip, kad pasireikštų tik ne daugiau kaip 1% greičio svyravimai.

9. Būdas pagal bet kurį iš 1-8 punktų, papildomai apimantis po išilginio tempimo stadijos sekančią stadiją, tempimo koeficientą taikant skersine kryptimi, esant temperatūrai ribose nuo T_g iki (T_g+50)ºC, siekiant suformuoti dviašės orientacijos plėvelę, prieš šiluminio kietinimo stadiją.

10. Nepermatoma orientuota poliesterio plėvelė, gaunama būdu pagal bet kurį iš 1-9 punktų, kurios tankis yra 500-1300 kg/m^3 ir tempimo stipris yra bent 250 MPa.

11. Nepermatoma orientuota poliesterio plėvelė pagal 10 punktą, kurios tankis yra 800-1200 kg/m^3 ir tempimo stipris yra bent 300 MPa.

12. Nepermatoma orientuota poliesterio plėvelė pagal 10 arba 11 punktą, kuri papildomai pasižymi paviršiniu blizgiu esant 60º bent 50 GU ir kurios neskaidrumo dydis yra bent 80%.

13. Nepermatomos orientuotos poliesterio plėvelės pagal 10-12 punktus panaudojimas išbaigtų gaminių arba pusfabrikačių gamybai.

14. Panaudojimas pagal 13 punktą audinių, lynų arba paketų gamybai.

---

(51) Int.Cl. ***C10G 1/02*** (2006.01)
C10G 1/08 (2006.01)
C10B 47/30 (2006.01)

(11) **1984475**

(96) 06818068.6

(96) 2006 11 12

(97) 2008 10 29

(97) 2013 06 12

(86) PCT/DE2006/001979

(86) 2006 11 12

(87) WO 2007/056982

(87) 2007 05 24

(30) 102005055784, 2005 11 21, DE
102005057653, 2005 12 01, DE

(72) Winkelkötter, Peter, DE

(73) VIET Holding AG, 6340 Baar, CH

(74) Valters GENCS, Konstitucijos pr. 7, 10 a, LT-09308 Vilnius, LT

(54) Būdas antrinei organinei žaliavai paversti į alyvos rūką kaip pagrindą specialiems degalams ir mechanizmas būdui įgyvendinti bei degalams paruošti

Apibrėžties punktai: 22, brėžiniai: 1.

(57) 1. Būdas organiniams pakartotinio perdirbimo produktams į alyvos rūką paversti kaip pamatas degalams, kuomet konversija vyksta pasitelkus katalizinę depolimerizaciją esant 320–380° C temperatūrai, pašalinus deguonį, o katalizatorius, naudojamas depolimerizacijai, yra aliuminio silikato milteliai; kur

konversija vyksta būgno (1) konversijos kameroje, kurią kaitina šilumos variklio išskiriama energija, būgno (1) vidus pagamintas iš lydinio, nepaprastai atsparaus temperatūrai, rūgštims ir nusidėvėjimui, o būgnas (1) lėtai sukasi; kur

būgnas (1) turi įėjimo angą (2) ir išėjimo angą (3); kur

būgnas (1) turi dvi kitas angas (4, 5) ir sistemą, per kurią šilumos variklio išskiriama energija nukreipiama į būgną (1) kaitinimui, o išskiriama šiluma nepatenka į būgno (1) konversijos kamerą, kurioje

aliuminio silikato milteliai lėtai juda per būgną (1) kartu su organiniais pakartotinio perdirbimo produktais ir

aliuminio silikato milteliai, užteršti gamybinėmis atliekomis, kartu su technologine alyva pašalinami iš būgno (1) per išėjimo angą (3), ir kai srautas

nukreipiamas į sodrinimo plautuvą, iš jo per technologinę alyvą išvalomos gamybinės atliekos, o išvalyti aliuminio silikato milteliai kartu su technologine alyva perduodami atgal į būgno (1) įėjimo angą (2) konversijai.

2. Būdas pagal 1 punktą, b e s i s k i r i a n t i s tuo, kad naudojamas miltelių pavidalo priedas, neleidžia prikibti kataliziniams milteliams.

3. Būdas pagal 2 punktą, b e s i s k i r i a n t i s tuo, kad priedas yra mineralas.

4. Būdas pagal 1 punktą, b e s i s k i r i a n t i s tuo, kad šilumos variklis yra dujų turbina, varanti generatorių, o dujų turbiną varo alyvos rūkas, surinktas remiantis būdu pagal 1 punktą.

5. Būdas pagal 4 punktą, b e s i s k i r i a n t i s tuo, kad distiliuotas vanduo surenkamas iš dujų turbinos išmetamų medžiagų.

6. Įrangą organiniams pakartotinio perdirbimo produktams į alyvos rūką paversti pagal vieną iš 1–5 punktų, sudaro besisukantis būgnas (1), turintis konversijos kamerą, įėjimo angą (2) ir išėjimo angą (3), kur būgno (1) vidus pagamintas iš lydinio, nepaprastai atsparaus temperatūrai, rūgštims ir nusidėvėjimui, kur būgnas (1) turi dvi kitas angas (4, 5) ir sistemą, per kurią šilumos variklio išskiriama energija gali būti nukreipiama į būgną (1) kaitinimui, kai išskiriama šiluma nepatenka į būgno (1) konversijos kamerą, b e s i s k i r i a n t i tuo, kad įranga papildomai turi sodrinimo plautuvą, kuris aliuminio silikato miltelius, užterštus gamybinėmis atliekomis, kartu su technologine alyva iš būgno (1) nukreipia į išėjimo angą (3), o visą srautą nukreipia į sodrinimo plautuvą, siekiant išvalyti nukreiptą srovę nuo gamybinių atliekų per technologine alyvą ir perduoti išvalytus aliuminio silikato miltelius kartu su technologine alyva atgal į būgno (1) įėjimo angą (2) konversijai.

7. Įranga pagal 6 punktą, b e s i s k i r i a n t i tuo, kad turi įėjimo anga (2) ir išėjimo anga (3), kurios yra sumontuotos ant būgno (1) stebulių, kur būgno (1) įėjimo anga (2) turi besisukantį sraigtą, kurio perimetras atitinka įėjimo angos (2) perimetrą.

8. Įranga pagal 6 ar 7 punktą, b e s i s k i r i a n t i tuo, kad turi šiek tiek išlenktus ir išgaubtus nukreipimo ar kėlimo strypus (9), kurie yra numatyti būgno (1) sukimosi kryptimi, kur nukreipimo ar kėlimo strypai (9) yra įrengti būgno (1) viduje ir pageidautinai, kad turintys pertrūkių (8).

9. Įranga pagal 8 punktą, b e s i s k i r i a n t i tuo, kad nukreipimo ar kėlimo strypai (9) turi savyje nepaprastai atsparaus temperatūrai, rūgštims ir nusidėvėjimui lydinio.

10. Įranga pagal 9 punktą, b e s i s k i r i a n t i tuo, kad ją apibūdina daugybė nukreipimo ar kėlimo strypų (9) apsisukimų, nuo 24 iki 36.

11. Įranga pagal vieną iš 7–10 punktų, b e s i s k i r i a n t i tuo, kad būgnas (1) turi vidaus ir išorės sluoksnį su tarpu tarp vidaus ir išorės sluoksnių, o kitos angos (4, 5) susisiekia su tarpu išmetamiems produktams pernešti.

12. Įranga pagal 11 punktą, b e s i s k i r i a n t i tuo, kad vidaus sluoksnį sudaro nepaprastai atsparus temperatūrai, rūgštims ir nusidėvėjimui lydinys, o išorės sluoksnį – aukštos kokybės plienas.

13. Įranga pagal vieną iš 7–10 punktų, b e s i s k i r i a n t i tuo, kad būgno (1) vidaus kamerą kerta vamzdžiai ir jie susisiekia su dvejomis kitomis angomis (4, 5) išmetamiems produktams pernešti.

14. Įranga pagal 13 punktą, b e s i s k i r i a n t i tuo, kad vamzdžiai sudaryti iš nepaprastai atsparaus temperatūrai, nepaprastai atsparaus rūgštims ir nepaprastai atsparaus nusidėvėjimui lydinio.

15. Įranga pagal vieną iš 7–10 punktų, b e s i s k i r i a n t i tuo, kad nukreipimo ar kėlimo strypai (9) turi profilius, kurie dujoms nelaidžiomis jungtimis jungiasi su būgno (1) vidaus kamera, o, profiliai taip pat susisiekia su dvejomis kitomis angomis (4, 5) išmetamiems produktams pernešti.

16. Įranga pagal vieną iš 11–15 punktų, b e s i s k i r i a n t i tuo, kad viena iš papildomų angų (4) jungiasi su išmetamuoju šilumos variklio vamzdžiu išmetamiems produktams per vamzdžius perduoti.

17. Įranga pagal 16 punktą, b e s i s k i r i a n t i tuo, kad kita iš papildomų angų (5), skirta išmetamiems produktams per vamzdžius perduoti, jungiasi su prietaisu distiliuotam vandeniui iš vandens garų surinkti.

18. Įranga pagal 16 ar 17 punktą, b e s i s k i r i a n t i tuo, kad jungiamosios kameros srauto skerspjūvis tarp papildomų angų (4, 5), skirtų išmetamiems produktams per vamzdžius perduoti, yra didesnis už mažiausią šilumos variklio išmetamojo vamzdžio srauto skerspjūvį.

19. Įranga pagal vieną iš 7–18 punktų, b e s i s k i r i a n t i tuo, kad įėjimo anga (2) yra vidinės stebulės anga (2), turinti sraigtą ir besijungianti su organinių pakartotinio perdirbimo produktų rezervuaru (7), o išėjimo anga (3) yra dar viena vidinės stebulės anga (3), besijungianti su frakcionavimo kolona ir dujų turbinos įėjimu.

20. Įranga pagal 19 punktą, b e s i s k i r i a n t i tuo, kad sraigtas yra įėjimo angoje (2) organiniams pakartotinio perdirbimo produktams į būgną (1) pernešti, o išėjimo anga (3) alyvos rūką iš būgno (1) nukreipia į frakcionavimo koloną ir šilumos variklį.

21. Įranga pagal vieną iš 7–20 punktų, b e s i s k i r i a n t i tuo, kad besisukantis įėjimo angos (2) sraigtas susideda iš keramikos.

22. Įranga pagal vieną iš 7–20 punktų, b e s i s k i r i a n t i tuo, kad žiedinis vožtuvas yra priešais įėjimo angą (2), nukreiptas organinių pakartotinio perdirbimo produktų rezervuaro (7) kryptimi, kur žiedinį vožtuvą sudaro dvi apie vamzdžius besisukančios plokštelės ir atitinkama išpjova, kur žiedinio vožtuvo plokštelės išdėstytos taip, kad viena plokštelė yra nukreipta į rezervuarą (7), o jos išpjova nukreipta pakartotinio perdirbimo produktams paduoti ir vėliau gali būti užrakinta, o kita plokštelė ir jos išpjova yra nukreipta į įėjimo angą, sudarant galimybę tuo pačiu metu arba vėliau sukurti CO2 viršslėgį.

---

(51) Int.Cl. ***C12N 9/22*** (2006.01)
C12N 15/10 (2006.01)
(11) **2463363**
(96) 11075097.3
(96) 2008 07 14
(97) 2012 06 13
(97) 2013 09 04
(30) 959203 P, 2007 07 12, US
(72) Zhu, Zhenyu, US
Blanchard, Aine, US
Xu, Shuang-Yong, US
Guan, Shengxi, US
Wei, Hua, US
Zhang, Penghua, US
Sun, Dapeng, US
Chan, Siu-hong, US
(73) NEW ENGLAND BIOLABS, INC., Ipswich, MA 01938-2723, US
(74) Tatjana STERLINA, 37, UAB „Intels“, Naugarduko g. 32/2, LT-03225 Vilnius, LT
(54) Didelio tikslumo restrikcijos endonukleazės
Apibrėžties punktai: 4, brėžiniai: 44.
(57) 1. Restrikcijos endonukleazės fermentas, turintis dirbtinai įvestą mutaciją, kur restrikcijos endonukleazė, nesant dirbtinai įvestos mutacijos, yra NheI, kurios aminorūgščių seka parodyta SEQ ID Nr. 89 ir kur dirbtinai įvesta mutacija yra E77A.

2. DNR molekulė, b e s i s k i r i a n t i tuo, kad ji koduoja fermentą pagal 1 punktą.

3. Vektorius, b e s i s k i r i a n t i s tuo, kad jis turi DNR molekulę pagal 2 punktą.

4. Ląstelė šeimininkė, b e s i s k i r i a n t i tuo, kad turi DNR molekulę pagal 2 punktą arba vektorių pagal 3 punktą.

---

(51) Int.Cl. ***C12N 9/22*** (2006.01)
C12N 15/10 (2006.01)
(11) **2455464**
(96) 11075095.7
(96) 2008 07 14
(97) 2012 05 23
(97) 2013 09 04
(30) 959203 P, 2007 07 12, US
(72) Zhu, Zhenyu, US
Blanchard, Aine, US
Xu, Shuang-Yong, US
Guan, Shengxi, US
Wei, Hua, US
Zhang, Penghua, US
Sun, Dapeng, US
Chan, Siu-hong, US
(73) New England Biolabs, Inc., Ipswich, MA 01938, US
(74) Tatjana STERLINA, 37, UAB „Intels“, Naugarduko g. 32/2, LT-03225 Vilnius, LT
(54) Didelio tikslumo restrikcijos endonukleazės
Apibrėžties punktai: 4, brėžiniai: 44.
(57) 1. Restrikcijos endonukleazės fermentas, turintis dirbtinai įvestą mutaciją, kur restrikcijos endonukleazė, nesant dirbtinai įvestos mutacijos, yra SspI su aminorūgščių seka, parodyta SEQ ID Nr. 99, ir kur dirbtinai įvesta mutacija yra parinkta iš H65A; K74A; E78A; E85A; E89A; K109A; E118A; R177A; K197A; ir Y98F.

2. DNR molekulė, b e s i s k i r i a n t i tuo, kad ji koduoja fermentą pagal 1 punktą.

3. Vektorius, b e s i s k i r i a n t i s tuo, kad jis turi DNR molekulę pagal 2 punktą.

4. Ląstelė šeimininkė, b e s i s k i r i a n t i tuo, kad turi DNR molekulę pagal 2 punktą arba vektorių pagal 3 punktą.

---

(51) Int.Cl. ***C12N 9/22*** (2006.01)
C12N 15/10 (2006.01)
(11) **2458001**
(96) 11075096.5
(96) 2008 07 14
(97) 2012 05 30
(97) 2013 09 04
(30) 959203 P, 2007 07 12, US

(72) Zhu, Zhenyu, US
Blanchard, Aine, US
Xu, Shuang- Yong, US
Guan, Shengxi, US
Wei, Hua, US
Zhang, Penghua, US
Sun, Dapeng, US
Chan, Siu-Hong, US
(73) NEW ENGLAND BIOLABS, INC., Ipswich, MA 01938-2723, US
(74) Tatjana STERLINA, 37, UAB „Intels“, Naugarduko g. 32/2, LT-03225 Vilnius, LT
(54) Didelio tikslumo restrikcijos endonukleazės
Apibrėžties punktai: 4, brėžiniai: 44.
(57) 1. Restrikcijos endonukleazės fermentas, turintis dirbtinai įvestą mutaciją, kur restrikcijos endonukleazė, nesant dirbtinai įvestos mutacijos, yra NcoI, kurios aminorūgščių seka parodyta SEQ ID Nr. 88 ir kur dirbtinai įvesta mutacija yra parinkta iš D56A; H144A; E166A; R212A; D268A; arba A2T/R31A.

2. DNR molekulė, b e s i s k i r i a n t i tuo, kad ji koduoja fermentą pagal 1 punktą.

3. Vektorius, b e s i s k i r i a n t i s tuo, kad jis turi DNR molekulę pagal 2 punktą.

4. Ląstelė šeimininkė, b e s i s k i r i a n t i tuo, kad turi DNR molekulę pagal 2 punktą arba vektorių pagal 3 punktą.

---

(51) Int.Cl. ***C12N 9/22*** (2006.01)
C12N 15/10 (2006.01)
(11) **2468854**
(96) 11075111.2
(96) 2008 07 14
(97) 2012 06 27
(97) 2013 09 11
(30) 959203 P, 2007 07 12, US
(72) Zhu, Zhenyu, US
Blanchard, Aine, US
Xu, Shuang-Yong, US
Guan, Shengxi, US
Wei, Hua, US
Zhang, Penghua, US
Sun, Dapeng, US
Chan, Siu-hong, US
(73) NEW ENGLAND BIOLABS, INC., Ipswich, MA 01938, US
(74) Tatjana STERLINA, 37, UAB „Intels“, Naugarduko g. 32/2, LT-03225 Vilnius, LT
(54) Didelio tikslumo restrikcijos endonukleazės
Apibrėžties punktai: 4, brėžiniai: 44.
(57) 1. Restrikcijos endonukleazės fermentas, turintis dirbtinai įvestą mutaciją, kur restrikcijos endonukleazė, nesant dirbtinai įvestos mutacijos, yra BsaI su žinoma aminorūgščių seka ir kur dirbtinai įvesta mutacija yra Y231F.

2. DNR molekulė, b e s i s k i r i a n t i tuo, kad ji koduoja fermentą pagal 1 punktą.

3. Vektorius, b e s i s k i r i a n t i s tuo, kad jis turi DNR molekulę pagal 2 punktą.

4. Ląstelė šeimininkė, b e s i s k i r i a n t i tuo, kad turi DNR molekulę pagal 2 punktą arba vektorių pagal 3 punktą.

---

(51) Int.Cl. ***C12N 9/22*** (2006.01)
C12N 15/10 (2006.01)
(11) **2463364**
(96) 11075100.5
(96) 2008 07 14
(97) 2012 06 13
(97) 2013 09 04
(30) 959203 P, 2007 07 12, US
(72) Zhu, Zhenyu, US
Blanchard, Aine, US
Xu, Shuang-Yong, US
Guan, Shengxi, US
Wei, Hua, US
Zhang, Penghua, US
Sun, Dapeng, US
Chan, Siu-hong, US
(73) NEW ENGLAND BIOLABS, INC., Ipswich, MA 01938, US
(74) Tatjana STERLINA, 37, UAB „Intels“, Naugarduko g. 32/2, LT-03225 Vilnius, LT
(54) Didelio tikslumo restrikcijos endonukleazės
Apibrėžties punktai: 4, brėžiniai: 44.
(57) 1. Restrikcijos endonukleazės fermentas, turintis dirbtinai įvestą mutaciją, kur restrikcijos endonukleazė, nesant dirbtinai įvestos mutacijos, yra MfeI, kurios aminorūgščių seka parodyta SEQ ID Nr. 5, ir kur dirbtinai įvesta mutacija yra parinkta iš Y173F ir Q13A/F35Y.

2. DNR molekulė, b e s i s k i r i a n t i tuo, kad ji koduoja fermentą pagal 1 punktą.

3. Vektorius, b e s i s k i r i a n t i s tuo, kad jis turi DNR molekulę pagal 2 punktą.

4. Ląstelė šeimininkė, b e s i s k i r i a n t i tuo, kad turi DNR molekulę pagal 2 punktą arba vektorių pagal 3 punktą.

---

(51) Int.Cl. ***C12N 15/70*** (2006.01)
C12N 15/72 (2006.01)
C12N 15/78 (2006.01)
C12N 15/81 (2006.01)
C12N 15/85 (2006.01)

(11) **1984506**

(96) 07712658.9

(96) 2007 02 01

(97) 2008 10 29

(97) 2013 06 05

(86) PCT/GB2007/000351

(86) 2007 02 01

(87) WO 2007/088371

(87) 2007 08 09

(30) 0602173, 2006 02 03, GB

(72) HODGSON, Ian, John, GB
LENNON, Christopher, David, John, GB
KARA, Buhpendra, Vallabh, GB

(73) FUJIFILM Diosynth Biotechnologies UK Limited, Billingham TS23 1LH, GB

(74) Jelena GERASIMOVIČ, 52, IĮ „Liudmila Gerasimovič, Patentinis patikėtinis“, Vingrių g. 13-42, LT-01141 Vilnius, LT

(54) Raiškos sistema

Apibrėžties punktai: 18, brėžiniai: 11.

(57) 1. Rekombinantinio baltymo raiškos sistema tobulo palindromo operatoriaus sekos pagrindu, skirta baltymų ekspresijai prokariotinėse ląstelėse, apimanti:

a) promotorių; ir

b) dvi ar daugiau tobulo palindromo operatoriaus sekas, kur bent viena operatoriaus seka yra lokalizuota po promotoriaus, ir bent viena operatoriaus seka yra lokalizuota prieš promotorių; pasižyminti tuo, kad promotorius nėra T7.

2. Plazmidė baltymų prokariotinėse ląstelėse ekspresijai, apimanti:

a) promotorių; ir

b) dvi ar daugiau tobulo palindromo operatoriaus sekas, kur bent viena operatoriaus seka yra lokalizuota po promotoriaus, ir bent viena operatoriaus seka yra lokalizuota prieš promotorių; pasižyminti tuo, kad promotorius nėra T7.

3. Plazmidė pagal 2 punktą, papildomai apimanti baltymo raiškos kasetę.

4. Plazmidė pagal 2 arba 3 punktą, kur plazmidė yra galinti autonomiškai replikuotis plazmidė.

5. Plazmidė pagal 2 arba 3 punktą, kur plazmidė yra galinti integruotis plazmidė.

6. Ląstelė šeimininkė, transformuota su plazmide, pagal bet kurį iš 2-5 punktų.

7. Ląstelė šeimininkė pagal 6 punktą, kur ląstelė šeimininkė yra *E. coli*.

8. Rekombinantinio baltymo prokariotinėje ląstelėje gamybos būdas, apimantis raiškos sistemos ekspresiją, kur raiškos sistema apima:

a) promotorių;

b) dvi ar daugiau tobulo palindromo operatoriaus sekas; ir

c) rekombinantinių baltymų raiškos kasetę, kur bent viena operatoriaus seka yra lokalizuota po promotoriaus, ir bent viena operatoriaus seka yra lokalizuota prieš promotorių; pasižyminti tuo, kad promotorius nėra T7.

9. Raiškos sistema, plazmidė, ląstelė šeimininkė arba būdas pagal bet kurį iš 1-8 punktų, kur promotorius yra ląstelės šeimininkės polimerazės promotorius.

10. Raiškos sistema, plazmidė, ląstelė šeimininkė arba būdas pagal 9 punktą, kur promotorius yra *E. coli* RNR polimerazės promotorius.

11. Raiškos sistema, plazmidė, ląstelė šeimininkė arba būdas pagal bet kurį iš 1-8 punktų, kur promotorius yra T7A1, T7A2, T7A3, λpL, λpR, lac, lacUV5, trp, tac, trc, phoA arba rrnB.

12. Raiškos sistema, plazmidė, ląstelė šeimininkė arba būdas pagal bet kurį iš 1-11 punktų, kur operatoriaus sistema yra lac, gal, deo or gln.

13. Raiškos sistema, plazmidė, ląstelė šeimininkė arba būdas pagal bet kurį iš 1-12 punktų, kur veikia dvi tobulo palindromo operatoriaus sekos.

14. Raiškos sistema, plazmidė, ląstelė šeimininkė arba būdas pagal 13 punktą, kur operatoriaus seka yra atskirta per nuo 85 iki 150 bazių porų.

15. Raiškos sistema, plazmidė, ląstelė šeimininkė arba būdas pagal 14 punktą, kur operatoriaus seka yra atskirta per 91 arba 92 bazių porų.

16. Rekombinantinio baltymo gamybos būdas, kuriame:

a) kultivuoja prokariotines ląsteles šeimininkes, transformuotas su plazmide pagal 3 punktą; ir

b) išskiria baltymą.

17. Būdas pagal 16 punktą, kur ląstelė šeimininkė yra *E. coli*.

18. Būdas pagal bet kurį 16 arba 17 punktą, kur plazmidė yra plazmidė pagal bet kurį iš 9-15 punktų.

(51) Int.Cl. ***C12N 15/77*** (2006.01)
C07K 14/34 (2006.01)
(11) **1921150**
(96) 07123783.8
(96) 2004 12 15
(97) 2008 05 14
(97) 2013 09 18
(30) 10359595, 2003 12 18, DE
(72) Kröger, Burkhard, DE
Zelder, Oskar, DE
Klopprogge, Corinna, DE
Schröder, Hartwig, DE
Haefner, Stefan, DE
(73) BASF SE, 67056 Ludwigshafen, DE
(74) Reda ŽABOLIENĖ, 7, Advokatės Redos Žabolienės kontora METIDA, Verslo centras VERTAS, Gynėjų g. 16, LT-01109 Vilnius, LT
(54) PGRO ekspresijos vienetai
Apibrėžties punktai: 6, brėžiniai: 2.

(57) 1. Genų transkripcijos greičio coryneform bakterijose, palyginus su laukiniu tipu padidinimo būdas, reguliuojant genų transkripciją coryneform bakterijoje nukleorūgštimis, turinčiomis promotoriaus aktyvumą, pagal SEQ ID Nr. 1 arba seka, gauta iš šios sekos nukleotidų substitucija, įterpimu arba ištrynimu ir turinčia mažiausiai 90% identiškumą nukleorūgščių lygiu su seka SEQ ID Nr. 1,

kur minėti genai yra funkciškai prisijungę prie minėtų nukleorūgščių, turinčių promotoriaus aktyvumą, ir nukleorūgščių, turinčių promotoriaus aktyvumą, minėtas funkcinis prisijungimas prie minėtų genų nevyksta laukiniame tipe,

kur genų transkripcijos reguliavimas coryneform bakterijoje nukleorūgštimis, turinčiomis promotoriaus aktyvumą, pagal SEQ ID Nr. 1 arba seka, gauta iš šios sekos nukleotidų substitucija, įterpimu arba ištrynimu ir turinčia mažiausiai 90% identiškumą nukleorūgščių lygiu su seka SEQ ID Nr. 1, yra pasiekiamas:

b1) įvedant vieną arba daugiau nukleorūgščių, turinčių promotoriaus aktyvumą, pagal SEQ ID Nr. 1 arba seką, gautą iš šios sekos nukleotidų substitucija, įterpimu arba ištrynimu ir turinčia mažiausiai 90% identiškumą nukleorūgščių lygiu su seka SEQ ID Nr. 1, į coryneform bakterijos genomą tokiu būdu, kad vieno arba daugiau endogeninių genų transkripcija vyksta kontroliuojant įvestą nukleorūgštį, turinčią promotoriaus aktyvumą, ir genai yra funkciškai prisijungę prie minėtų nukleorūgščių, turinčių promotoriaus aktyvumą, arba

b2) įvedant vieną arba daugiau genų į coryneform bakterijos genomą tokiu būdu, kad įvestų genų transkripcija vyksta kontroliuojant endogenines nukleorūgštis, turinčias promotoriaus aktyvumą, pagal SEQ ID Nr. 1 arba seką, gautą iš šios sekos nukleotidų substitucija, įterpimu arba ištrynimu ir turinčia mažiausiai 90% identiškumą nukleorūgščių lygiu su seka SEQ ID Nr. 1, ir genai yra funkciškai prisijungę prie minėtų nukleorūgščių, turinčių promotoriaus aktyvumą, tokiu būdu, kad įvesti genai endogeninės nukleorūgšties, turinčios promotoriaus aktyvumą, 3‘ gale, arba

b3) įvedant vieną arba daugiau nukleorūgšties konstruktų, apimančių nukleorūgštį, turinčią promotoriaus aktyvumą, pagal SEQ ID Nr. 1 arba seką, gautą iš šios sekos nukleotidų substitucija, įterpimu arba ištrynimu ir turinčia mažiausiai 90% identiškumą nukleorūgščių lygiu su seka SEQ ID Nr. 1, ir funkciškai sujungtas vieną arba daugiau transkribuoti skirtas nukleorūgštis į coryneform bakteriją.

2. Būdas pagal 1 punktą, kuriame genai yra parinkti iš nukleorūgščių, koduojančių baltymą iš proteinogeninių ir neproteinogeninių aminorūgščių biosintezės proceso, nukleorūgščių, koduojančių baltymą iš nukleotidų ir nukleozidų biosintezės proceso, nukleorūgščių, koduojančių baltymą iš organinių rūgščių biosintezės proceso, nukleorūgščių, koduojančių baltymą iš lipidų ir riebalų rūgščių biosintezės proceso, nukleorūgščių, koduojančių baltymą iš diolių biosintezės proceso, nukleorūgščių, koduojančių baltymą iš karbohidratų biosintezės proceso, nukleorūgščių, koduojančių baltymą iš aromatinių junginių biosintezės proceso, nukleorūgščių, koduojančių baltymą iš vitaminų biosintezės proceso, nukleorūgščių, koduojančių baltymą iš kofaktorių biosintezės proceso ir nukleorūgščių, koduojančių baltymą iš fermentų biosintezės proceso grupės, kur genai pasirinktinai gali turėti papildomų reguliacinių elementų.

3. Būdas pagal 1 punktą, kur baltymai iš aminorūgščių biosintezės proceso yra parinkti iš aspartato kinazės, aspartato-pusiau aldehido dehidrogenazės, diaminopimelato dehidrogenazės, diaminopimelato dekarboksilazės, dihidrodipikolinato sintetazės, dihidrodipikolinato reduktazės, gliceraldehido-3-fosfato dehidrogenazės, 3-fosfoglicerato kinazės, piruvato karboksilazės, triosefosfato izomerazės, transkripcinio reguliatoriaus LuxR, transkripcinio reguliatoriaus LisR1, transkripcinio reguliatoriaus LisR2, malato-chinono oksireduktazės, glukozės-6-fosfato dehidrogenazės, 6-fosfogliukonato dehidrogenazės, transketolazės, transaldolazės, homoserino O-acetiltransferazės, cistationino gama-sintazės, cistationino beta-liazės, serino hidroksimetiltransferazės, O-acetilhomoserino sulfhidrilazės, metilentetrahidrofoliato reduktazės, fosfoserino aminotransferazės, fosfoserino fosfatazės, serino acetiltransferazės, homoserino dehidrogenazės, homoserino kinazės, treonino sintazės, treonino eksporterio nešiklio, treonino dehidratazės, piruvato oksidazės, lizino eksporterio, biotino ligazės, cisteino sintazės I, cisteino sintazės II, nuo cofermento B12 priklausančios metionino sintazės, nuo cofermento B12 priklausančios metionino sintazės, sulfato adenililtransferazės subvieneto 1 ir 2, fosfoadenozino-fosfosulfato

reduktazės, feredoksino-sulfito reduktazės, feredoksino NADP reduktazės, 3-fosfoglicerato dehidrogenazės, RXA00655 regulatoriaus, RXN2910 regulatoriaus, arginil-tRNR sintetazės, fosfoenolpiruvato karboksilazės, treonino efliuksos baltymo, serino hidroksimetiltransferazės, fruktozėse-1,6-bisfosfatazės, sulfato redukcijos baltymo RXA077, sulfato redukcijos baltymo RXA248, sulfato redukcijos baltymo RXA247, baltymo OpcA, 1-fosfofruktokinazės ir 6-fosfofruktokinazės grupės.

4. Genetiškai modifikuota coryneform bakterija, kur genetinė modifikacija sąlygoja mažiausiai vieno geno transkripcijos padidėjimą, palyginus su laukiniu tipu ir yra priklausoma nuo genų transkripcijos coryneform bakterijoje reguliavimo nukleorūgštimis, turinčiomis promotoriaus aktyvumą:

A) pagal SEQ ID Nr. 1 arba

B) sekos, gautos iš šios sekos nukleotidų substitucija, įterpimu arba ištrynimu ir turinčia mažiausiai 90% identiškumą nukleorūgščių lygiu su seka SEQ ID Nr. 1,

kur minėti genai yra funkciškai prisijungę prie minėtų nukleorūgščių, turinčių promotoriaus aktyvumą, ir nukleorūgščių, turinčių promotoriaus aktyvumą, minėtas funkcinis prisijungimas prie minėtų genų nevyksta laukiniame tipe,

kur genų transkripcijos reguliavimas coryneform bakterijoje nukleorūgštimis, turinčiomis promotoriaus aktyvumą,

A) pagal SEQ ID Nr. 1 arba

B) sekos, gautos iš šios sekos nukleotidų substitucija, įterpimu arba ištrynimu ir turinčia mažiausiai 90% identiškumą nukleorūgščių lygiu su seka SEQ ID Nr. 1, yra pasiekiamas:

b1) įvedant vieną arba daugiau nukleorūgščių, turinčių promotoriaus aktyvumą į coryneform bakterijos genomą tokiu būdu, kad vieno arba daugiau endogeninių genų transkripcija vyksta kontroliuojant įvestą nukleorūgštį, turinčią promotoriaus aktyvumą, ir genai yra funkciškai prisijungę prie minėtų nukleorūgščių, turinčių promotoriaus aktyvumą, arba

b2) įvedant vieną arba daugiau genų į coryneform bakterijos genomą tokiu būdu, kad vieno arba daugiau įvestų genų transkripcija vyksta kontroliuojant endogenines nukleorūgštis, turinčias promotoriaus aktyvumą, ir genai yra funkciškai prisijungę prie minėtų nukleorūgščių, turinčių promotoriaus aktyvumą, tokiu būdu, kad įvesti genai yra endogeninės nukleorūgšties, turinčios promotoriaus aktyvumą, 3‘ gale, arba

b3) įvedant vieną arba daugiau nukleorūgšties konstruktų, apimančių nukleorūgštį, turinčią promotoriaus aktyvumą, ir funkciškai sujungtas vieną arba daugiau transkribuoti skirtas nukleorūgštis į coryneform bakteriją.

5. Genetiškai modifikuotos coryneform bakterijos mikroorganizmas pagal 4 punktą, kuriame genai yra parinkti iš nukleorūgščių, koduojančių baltymą iš proteinogeninių ir neproteinogeninių aminorūgščių biosintezės proceso, nukleorūgščių, koduojančių baltymą iš nukleotidų ir nukleozidų biosintezės proceso, nukleorūgščių, koduojančių baltymą iš organinių rūgščių biosintezės proceso, nukleorūgščių, koduojančių baltymą iš lipidų ir riebalų rūgščių biosintezės proceso, nukleorūgščių, koduojančių baltymą iš diolių biosintezės proceso, nukleorūgščių, koduojančių baltymą iš karbohidratų biosintezės proceso, nukleorūgščių, koduojančių baltymą iš aromatinių junginių biosintezės proceso, nukleorūgščių, koduojančių baltymą iš vitaminų biosintezės proceso, nukleorūgščių, koduojančių baltymą iš kofaktorių biosintezės proceso ir nukleorūgščių, koduojančių baltymą iš fermentų biosintezės proceso grupės, kur genai pasirinktinai gali turėti papildomų reguliacinių elementų.

6. Genetiškai modifikuota coryneform bakterija pagal 5 punktą, kur baltymai iš aminorūgščių biosintezės proceso yra parinkti iš aspartato kinazės, aspartato-pusiau aldehido dehidrogenazės, diaminopimelato dehidrogenazės, diaminopimelato dekarboksilazės, dihidrodipikolinato sintetazės, dihidrodipikolinato reduktazės, gliceraldehido-3-fosfato dehidrogenazės, 3-fosfoglicerato kinazės, piruvato karboksilazės, triosefosfato izomerazės, transkripcinio reguliatoriaus LuxR, transkripcinio reguliatoriaus LisR1, transkripcinio reguliatoriaus LisR2, malato-chinono oksireduktazės, glukozės-6-fosfato dehidrogenazės, 6-fosfogliukonato dehidrogenazės, transketolazės, transaldolazės, homoserino O-acetiltransferazės, cistationino gama-sintazės, cistationino beta-liazės, serino hidroksimetiltransferazės, O-acetilhomoserino sulfhidrilazės, metilentetrahidrofoliato reduktazės, fosfoserino aminotransferazės, fosfoserino fosfatazės, serino acetiltransferazės, homoserino dehidrogenazės, homoserino kinazės, treonino sintazės, treonino eksporterio nešiklio, treonino dehidratazės, piruvato oksidazės, lizino eksporterio, biotino ligazės, cisteino sintazės I, cisteino sintazės II, nuo cofermento B12 priklausančios metionino sintazės, nuo cofermento B12 priklausančios metionino sintazės, sulfato adenililtransferazės subvieneto 1 ir 2, fosfoadenozino-fosfosulfato reduktazės, feredoksino-sulfito reduktazės, feredoksino NADP reduktazės, 3-fosfoglicerato dehidrogenazės, RXA00655 regulatoriaus, RXN2910 regulatoriaus, arginil-tRNR sintetazės, fosfoenolpiruvato karboksilazės, treonino efliuksos baltymo, serino hidroksimetiltransferazės, fruktozėse-1,6-bisfosfatazės, sulfato redukcijos baltymo RXA077, sulfato redukcijos baltymo RXA248, sulfato redukcijos baltymo RXA247, baltymo OpcA, 1-fosfofruktokinazės ir 6-fosfofruktokinazės grupės.

(51) Int.Cl. ***C12Q 1/68*** (2006.01)
(11) **2283154**
(96) 09732836.3
(96) 2009 04 14
(97) 2011 02 16
(97) 2013 05 22
(86) PCT/NL2009/050194
(86) 2009 04 14
(87) WO 2009/128714
(87) 2009 10 22
(30) 08154496, 2008 04 14, EP
(72) MEIJER, Christophorus Joannes Lambertus Maria, NL
SNIJDERS, Petrus Josephus Ferdinandus, NL
STEENBERGEN, Renske Daniėla Maria, NL
(73) Vereniging voor Christelijk Hoger Onderwijs, Wetenschappelijk Onderzoek en Patiėntenzorg, 1081 HV Amsterdam, NL
(74) Jurga PETNIŪNAITĖ, 51, AAA Law, J.Jasinskio g. 16A, LT-03163 Vilnius, LT
(54) MAL ir CADM1 promotoriaus metilinimo molekulinės diagnostikos žymuo, skirtas ŽPV indukuotam invaziniam gimdos kaklelio vėžiui ir jo labai piktybinių pirmtakų pažeidimams nustatyti

Apibrėžties punktai: 4, brėžiniai: 0.

(57) 1. ŽPV indukuoto ikivėžinio gimdos kaklelio pažeidimo, pasižyminčio gimdos kaklelio intraepitelinės neoplazijos (CIN) laipsniu ≥ 2, aptikimo būdas subjekte, kuriam to reikia, nustatant padidėjusį CADM1 promotoriaus metilinimą, ir nustatant padidėjusį MAL promotoriaus metilinimą gimdos kaklelio ląstelėse.

2. Būdas pagal 1 punktą, kur minėtas ŽPV indukuotas ikivėžinis gimdos kaklelio pažeidimas yra didelio rizikos laipsnio ŽPV indukuotas ikivėžinis gimdos kaklelio pažeidimas.

3. Būdas pagal bet kurį ankstesnį punktą, kur padidėjęs metilinimas nustatomas naudojant restrikcijos endonukleazę, geriau, metilinimui jautrią restrikcijos endonukleazę.

4. Rinkinys, skirtas naudoti ŽPV indukuoto ikivėžinio gimdos kaklelio pažeidimo, pasižyminčio gimdos kaklelio intraepitelinės neoplazijos (CIN) laipsniu ≥ 2, aptikimo subjekto ląstelėse būde, kai minėtas rinkinys apima

- priemones, skirtas MAL promotoriaus metilinimo nustatymui, kur minėtos priemonės apima zondus ir (arba) pradmenis, specifinius MAL nukleotidų sekos, pavaizduotos Fig. 1, atžvilgiu; ir
- priemones, skirtas CADM1 promotoriaus metilinimo nustatymui, kur minėtos priemonės apima zondus ir (arba) pradmenis, specifinius CADM1 atžvilgiu; ir
- pasirinktinai, priemones ŽPV infekcijos nustatymui, kur minėtos priemonės apima zondus ir (arba) pradmenis, specifinius ŽPV atžvilgiu.

(51) Int.Cl. ***C12Q 1/68*** (2006.01)
(11) **1805327**
(96) 05817526.6
(96) 2005 10 20
(97) 2007 07 11
(97) 2013 10 09
(86) PCT/US2005/038281
(86) 2005 10 20
(87) WO 2006/047461
(87) 2006 05 04
(30) 620896 P, 2004 10 21, US
646728 P, 2005 01 24, US
673925 P, 2005 04 21, US
(72) EVANS, Thomas, C., US
SLATKO, Barton, US
CHEN, Lixin, US
VAISVILA, Romaldas, US
GUAN, Chudi, US
(73) NEW ENGLAND BIOLABS, INC., Ipswich, MA 01938-2723, US
(74) Tatjana STERLINA, 37, UAB „Intels“, Naugarduko g. 32/2, LT-03225 Vilnius, LT
(54) Nukleorūgščių reparacija, skirta pagerintai amplifikacijai

Apibrėžties punktai: 3, brėžiniai: 0.

(57) 1. Pakenkto polinukleotido amplifikacijos produkto tikslumo arba išeigos pagerinimo būdas, b e s i s k i r i a n t i s tuo, kad jis apima:

(a) polinukleotido inkubavimą, nesant endonukleazės (Endo) VI, reakcijos mišinyje, apimančiame polimerazę, turinčią *flap* endonukleazinį aktyvumą, AP endonukleazę, NAD^+ reikalaujančią ligazę ir NAD^+ kofaktorių;

(b) leidimą nuo polimerazės priklausančiai polinukleotido amplifikacijai *in vitro*, kuri vyksta reakcijos mišinyje, pridedant amplifikacijos reagentų į reakcijos mišinį (a) pakopos metu arba po jos;

kad būtų sustiprintas arba amplifikacijos produkto tikslumas arba išeiga palyginus (a) atvejį su be (a).

2. Kompozicija, b e s i s k i r i a n t i tuo, kad ji apima:

reakcijos mišinį, apimantį polimerazę, turinčią *flap* endonukleazinį aktyvumą, AP endonukleazę, NAD^+ reikalaujančią ligazę ir NAD^+ kofaktorių, bet neapimantį EndoVI.

3. Rinkinys, b e s i s k i r i a n t i s tuo, kad jis apima:

polimerazę, turinčią *flap* endonukleazinį aktyvumą, AP endonukleazę, NAD^+ reikalaujančią ligazę ir NAD^+ kofaktorių, bet neapima EndoVI, atitinkamai parengtas naudojimui, kartu su naudojimo instrukcijomis.

(51) Int.Cl. ***E02D 29/14*** (2006.01)
(11) **2510158**
(96) 10805269.7
(96) 2010 11 24
(97) 2012 10 17
(97) 2013 07 17
(86) PCT/FR2010/052515
(86) 2010 11 24
(87) WO 2011/070263
(87) 2011 06 16
(30) 0958870, 2009 12 11, FR
(72) MORICE, Hervé, FR
(73) EJ EMEA, 60149 Saint-Crépin-Ibouvillers, FR
(74) Otilija KLIMAITIENĖ, 35, AAA Law, J.Jasinskio g. 16A, LT-03163 Vilnius, LT
(54) Rėmo ir dangčio funkcinis elementas šuliniui

Apibrėžties punktai: 16, brėžiniai: 27.

(57) 1. Rėmo surinkimas (2) ir dangtis (3), skirtas rėmo surinkimo (2), ypatingai gatvės šulinio, uždarymui, kur dangtis (3) yra pasukamai sumontuotas ant rėmo (2) lankstiniais elementais (9, 10) tarp rėmo (2) uždarytos padėties, kur dangtis (3) telpa į rėmo (2) flanšą (8) ir guli ant rėmo (2) įlaidos (6), ir rėmo (2) atidarytos padėties, lankstiniai elementai (9, 10), apimantys bent vieną lanksto ašį (9), integralią su sukabinta rėmo (2) briauna (12), ir įdėklą (10), suformuotą dangtyje (3) šalimais dangčio (3) prikabintos briaunos, ir kur yra įstatyta lanksto ašis (9), b e s i s k i r i a n t i s tuo, kad rėmo (2) įlaida (6) apima, ties atitinkamu rėmo (2) sujungimu (12), iš įlaidos (6) išsikišančias pirminę ir antrinę nuožulnias plokštumas (18, 19), o dangtis (3) ant jo laksto krašto (13) apima pirmo ir antro kumštelio dalis (20, 21), kurios, atitinkamai ir iš eilės, juda išilgai pirmos i antros nuožulnių plokštumų (18, 19) tam, kad dangtis (3) pasvirtų palaipsniui nuo jo atidarytos padėties į padėtį, kuomet rėmas yra uždarytas.

2. Surinkimas pagal 1 punktą, b e s i s k i r i a n t i s tuo, kad pirminė ir antrinė nuožulnios plokštumos (18, 19) yra šalia viena kitos išilgai rėmo (2) sujungto krašto (12).

3. Surinkimas pagal 1 arba 2 punktą, b e s i s k i r i a n t i s tuo, kad pirminė ir antrinė nuožulnios plokštumos (18, 19) yra nuožulnios į viršų nuo rėmo (2) sujungto krašto (12) ir turi skirtingus šlaitus, ir tuo, kad dangčio (3) pirmo ir antro kumštelių dalys yra skirtingų profilių, tokiu būdu, kuomet dangtis (3) yra palenkiamas nuo jo atidarytos padėties į jo uždarytą padėtį, dangčio (3) pirmo kumštelio dalis (20) remiasi tik į pirmą nuožulnią plokštumą (18) ir ja juda, taip palenkiant dangtį (3) link jo padėties kuomet rėmas (2) yra uždarytas, ir tada dangčio (3) antro kumštelio dalis (21) remiasi tik į antrą nuožulnią plokštumą (19) ir ja juda, dėl ko vyksta tolimesnis dangčio (3) pasisukimas į jo padėtį ant uždaryto rėmo (2).

4. Surinkimas pagal 3 punktą, b e s i s k i r i a n t i s tuo, kad pirma nuožulni plokštuma (18) yra statesnė negu antra nuožulni plokštuma (19) ir tuo, kad pirmo kumštelio dalies (20) šlaito išlinkio spindulys yra mažesnis negu antro kumštelio dalies (21) išlinkio spindulys.

5. Surinkimas pagal 4 punktą, b e s i s k i r i a n t i s tuo, kad pirma nuožulni plokštuma (18) yra pasvirusi apie 45° kampu, kur antra nuožulni plokštuma (19) yra pasvirusi apie 20° kampu.

6. Surinkimas pagal bet kurį vieną ankstesnį punktą, b e s i s k i r i a n t i s tuo, kad pirma nuožulni plokštuma (18) yra arčiau rėmo (2) sujungto krašto (12) negu antra nuožulni plokštuma (19).

7. Surinkimas pagal bet kurį vieną ankstesnį punktą, b e s i s k i r i a n t i s tuo, kad dangtis (3) apima auselę (22), išsikišančią nuo dangčio (3) sujungto krašto (13) ir galinčią atsiremti į pirmos nuožulnios plokštumos (18) ekstremumo (23) statų kraštą, priešais rėmo (2) sujungtą kraštą (12) tam, kad dangtis (3) būtų užfiksuotas stačioje padėtyje kuomet rėmas (2) yra atidarytas, atitinkantis iš esmės atidarytą dangčio (3) padėtį kurioje jis gali būti palenktas, atkabinus auselę (22) nuo stataus krašto (23), link jo padėties, kuomet rėmas (2) yra uždarytas, ir tuo, kad auselė (22) ant dangčio (3) vidinio paviršiaus (5) pusės turi pirmo kumštelio dalį (20).

8. Surinkimas pagal bet kurį vieną ankstesnį punktą, b e s i s k i r i a n t i s tuo, kad antro kumštelio dalis (21) yra ant dangčio (3) vidinio paviršiaus (14) ir yra toliau nuo dangčio (3) išorinio paviršiaus (4) negu pirmo kumštelio dalis (20).

9. Surinkimas pagal bet kurį vieną ankstesnį punktą, b e s i s k i r i a n t i s tuo, kad dangtis (3) apima pakabintą dalį (17) integralią su dangčio (3) vidiniu paviršiumi (5) ir galinčia susikabinti rėmo (2) įlaidoje (6) vertikaliai sulygiuotą su antra nuožulnia plokštuma (19) tam, kad rėmo atžvilgiu nebūtų galima pakelti dangčio (3) kuomet dangtis (3) yra uždarytoje padėtyje.

10. Surinkimas pagal bet kurį vieną ankstesnį punktą, b e s i s k i r i a n t i s tuo, kad lanksto ašis (9) apima bent vieną užapvalintą paviršių (9a), rėmo (2) atžvilgiu turintį didesnį negu statų kampą ir tuo, kad į dangtį (3) sumontuotas įdėklas (10) per sumažinto skerspjūvio kreipiamąją išlenda priešais dangčio (3) išorinį paviršių (4), leidžiant lanksto ašiai (9) susikabinti įdėkle (10) bendrai priartėjant dangčiui (3) atidarytoje padėtyje ir rėmui (2), dangčio (3) pasvirimo, santykinai rėmui (2) kampu, nustatytu lanksto ašies (9) užapvalinto paviršiaus (9a) pasvirimo kampo, tokiu būdu dangtis (3) gal būti sumontuotas ant rėmo (2) arba nuo jo nuimtas santykinai rėmui (2) atgalinėje padėtyje.

11. Surinkimas pagal 10 punktą, b e s i s k i r i a n t i s tuo, kad dangtis (3) yra

pasviręs į jo atgalinę atidarytą padėtį kampu tarp apie 110° ir 120°.

12. Karkasas, skirtas suformuoti dalį rėmo surinkimo (2) ir dangtis (3), rėmo uždarymui, būtent gatvių šuliniams, kur rėmas (2) apima vidinę įlaidą kuri gali prilaikyti dangtį (3) rėmo (2) uždarytoje padėtyje ir kraštą (12), ant kurio dangtis (3) gali būti prijungtas b e s i s k i r i a n t i s tuo, kad rėmo (2) griovelis (6) ties rėmo (2) atitinkamu sujungtu kraštu (12) apima pirminę ir antrinę nuožulnias plokštumas (18, 19), kurios išsikiša iš įlaidos (6) ir yra šalia viena kitos išilgai rėmo (2) sujungto krašto (12), šios nuožulnios plokštumos yra pasvirusios į viršų nuo rėmo (2) sujungto krašto (12) ir turi skirtingus šlaitus.

13. Karkasas pagal 11 punktą, b e s i s k i r i a n t i s tuo, kad pirma nuožulni plokštuma (18) yra arčiau rėmo (2) sujungto krašto (12) negu antra nuožulni plokštuma (19) ir turi statesnį šlaitą, negu antra nuožulni plokštuma (19).

14. Dangtis, suprojektuotas sudaryti rėmo surinkimo (2) dalį ir dangtis (3) skirtas uždengti rėmą (2), būtent gatvės šulinį, kur dangtis (3) apima kraštą (13), kuriuo galima prijungti prie rėmo (2), b e s i s k i r i a n t i s tuo, kad dangtis (3) ties jo sujungtu kraštu (13) apima pirmo ir antro kumštelių dalis (20, 21), turinčias skirtingus profilius ir kurios yra viena šalia kitos, išilgai dangčio (3) sujungto krašto (13).

15. Dangtis pagal 14 punktą, b e s i s k i r i a n t i s tuo, kad apima auselę (22), kuri išsikiša iš dangčio (3) sujungto krašto (13) ir tuo, kad auselė (22) turi pirmo kumštelio dalį (20), kuri išsikiša nuo dangčio (3) vidinio paviršiaus (5).

16. Dangtis pagal 14 arba 15 punktą, b e s i s k i r i a n t i s tuo, kad antro kumštelio dalis (21) yra ant dangčio (3) vidinio paviršiaus (14) ir yra toliau nuo dangčio (3) išorinio paviršiaus (4), negu pirma kumštelio dalis (20).

---

(51) Int.Cl. ***E02D 29/14*** (2006.01)
(11) **1818459**
(96) 06292002.0
(96) 2006 12 20
(97) 2007 08 15
(97) 2013 07 10
(30) 0650027, 2006 01 04, FR
(72) Fumalle, Christian, FR
(73) EJ EMEA, 60149 Saint-Crépin-Ibouvillers, FR
(74) Otilija KLIMAITIENĖ, 35, AAA Law, J.Jasinskio g. 16A, LT-03163 Vilnius, LT
(54) Rėmo su pereinamuoju elementu kurį galima tampriai užfiksuoti ant rėmo užfiksavimo įtaisas
Apibrėžties punktai: 10, brėžiniai: 13.

(57) 1. Rėmo užfiksavimo įtaisas, apimantis rėmą (1), pereinamąjį elementą (2), pavyzdžiui groteles arba dangtį, šarnyriniu sujungimu sujungtą su rėmu (1) tarp rėmo (1) užfiksuotos padėties ir neužfiksuotos padėties, ir užfiksavimo elementą (7), kuriuo naudojantis galima užfiksuoti pereinamąjį elementą (2) prie rėmo (1), rėmo užfiksuotoje padėtyje, rėmas (1), apimantis nuo pereinamojo elemento (2) šarnyro (X, X') iki rėmo (1) jame suformuotą įdėklą (6), į kurį išimamai galima įstatyti fiksavimo narį (7), b e s i s k i r i a n t i s tuo, kad fiksavimo narys (7) yra suprojektuotas talpinimui į rėmo (1) įdėklą (6) prieš tai kai rėmas (1) yra uždaromas, ir apima iš rėmo (1) įdėklo (6) išsikišančią dalį (7e), kuomet užfiksavimo narys (7) yra minėtame įdėkle (6), išsikišanti dalis (7e) gali tampriai susikabinti pereinamojo elemento (2) sujungtoje ertmėje (2b), rėmo (1) užfiksuotoje padėtyje tam, kad pereinamas elementas (2) būtų užfiksuotas prie rėmo (1).

2. Įtaisas pagal 1 punktą, b e s i s k i r i a n t i s tuo, kad užfiksavimo narys (7) apima išlenktą strypą, apytiksliai plaukų smeigtuko formos, kurio vienos (7a) atšakos (7a, 7b) galas (7e) yra išlenktas, kurio išlinkimas yra priešingas kitai atšakai (7b) ir sudaro išsikišančią dalį, plaukų smeigtuko formos strypą galima įstatyti jo išlenkta dalimi (7c), kuri jungia jo atšakas (7a, 7b), į rėmo (1) įdėklą (6) per to rėmo kiaurymę (9) tam, kad tamprumo grįžtamąja jėga, atskiriančia plaukų smeigtuko formos strypo tas dvi atšakas (7a, 7b) vieną nuo kitos kuomet jos remiasi į atitinkamus priešingus rėmo (1) įdėklą (6) apibrėžiančius paviršius, būtų laikomas jo įdėkle (6), pro kiaurymę (9) iš rėmo (1) išsikišantis plaukų smeigtuko formos strypo (7) atšakos (7a) išlenktas galas (7e), kuris gali plastiškai susikabinti pereinamojo elemento (2) sujungtoje ertmėje (2b) jo uždarytoje padėtyje.

3. Įtaisas pagal 2 punktą, b e s i s k i r i a n t i s tuo, kad plaukų smeigtuko formos strypas (7) yra laikomas rėmo (1) įdėkle (6) taip, kad jo lygiagrečios šakos (7a, 7b) yra išdėstytos plokštumoje, iš esmės lygiagrečioje rėmo (1), kurį reikia užfiksuoti pereinamuoju elementu (2), angos plokštumai.

4. Įtaisas pagal 2 arba 3 punktą, b e s i s k i r i a n t i s tuo, kad plaukų smeigtuko formos strypo (7) atšaka (7a), turinti išlenktą užfiksavimo galą (7e), yra ilgesnė negu kita jo atšaka (7b) ir yra išlenkta sujungimo tarp jo tiesios atšakos (7a) ir jos išlenkto užfiksavimo galo (7e) dalyje (7d) tam, kad užfiksavimo galas galėtų išsikišti iš rėmo (1) kiaurymės (9).

5. Įtaisas pagal vieną iš 2-4 punktų, b e s i s k i r i a n t i s tuo, kad rėmo (1) įdėklas (6) išlenda jame per antrą kiaurymę (10), esančią priešais pirmą kiaurymę (9), plaukų smeigtuko formos strypo (7) išilgine kryptimi, antrą kiaurymę (10), į kurią galima įkišti įrankį tam, kad plaukų smeigtuko formos strypas (7) būtų išimtas iš jo įdėklo (6) per pirmą kiaurymę (9).

6. Įtaisas pagal 5 punktą, b e s i s k i r i a n t i s tuo, kad plaukų smeigtuko formos strypo (7) tiesios atšakos (7b) galas (7f) priešais tą (7a), turinčią išlenktą užfiksavimo galą (7e), taip pat yra išlenktas jo atšakos (7b) plokštumoje link kitos atšakos (7a) ir yra plastiškai laikomas jam remiantis į plaukų smeigtuko formos strypo (7) įdėklo (6) atitinkamos sandūros sujungtą dalį taip, kad kita iš dviejų atšakų (7a, 7b) plastiškai priartėtų kuomet plaukų smeigtuko formos strypas (7) yra išimamas iš jo įdėklo (6).

7. Įtaisas pagal vieną iš 2-6 punktų, b e s i s k i r i a n t i s tuo, kad plaukų smeigtuko formos strypo (7) atšakos (7a) užfiksavimo galas (7e) yra išlenktas tos atšakos plokštumoje.

8. Įtaisas pagal vieną iš 2-6 punktų, b e s i s k i r i a n t i s tuo, kad plaukų smeigtuko formos strypo (7) atšakos (7a) užfiksavimo galas (7e) yra išlenktas žiedine spirale, panašia į kamščiatraukio galą.

9. Įtaisas pagal vieną iš 2-8 punktų, b e s i s k i r i a n t i s tuo, kad blokavimo narys, pavyzdžiui varžtas, gali būti nuimamai pritvirtintas rėme (1) per plaukų smeigtuko formos strypo (7) įdėklą (6) tam, kad išlenktą galą (7e) turinti to strypo atšaka (7a) būtų užblokuota pereinamąjį elementą (2) užfiksuojančioje pozicijoje.

10. Įtaisas pagal vieną iš ankstesnių punktų, b e s i s k i r i a n t i s tuo, kad rėmas (1) apima priešais pirmą įdėklą (6) jame suformuotą antrą įdėklą (6) kuris išimamai gali priimti narį (7), taip įgalinant plastišką pereinamojo elemento (2) užfiksavimą prie rėmo (1) jo uždarytoje padėtyje, pereinamąjį elementą (2), bet kada šarnyriškai sumontuojamą rėmo (1) šone (3) kur yra pirmas arba antras įdėklas (6) taip, kad užfiksavimo narys (7) galėtų būti įstatytas į įdėklą (6), esantį priešais pereinamojo elemento (2) sujungimo su rėmu (1) šarnyrą (X-X').

---

(51) Int.Cl. ***E04C 5/01*** (2006.01)
E04C 5/03 (2006.01)
E04C 5/07 (2006.01)
(11) **2486200**
(96) 10744850.8
(96) 2010 07 07
(97) 2012 08 15
(97) 2013 08 28
(86) PCT/DE2010/000787
(86) 2010 07 07
(87) WO 2011/041995
(87) 2011 04 14
(30) 102009048751, 2009 10 08, DE
(72) STAHL, Karl-Hermann, DE
(73) CENT & CENT GMBH & CO. KG, 89155 Erbach, DE
(74) Otilija KLIMAITIENĖ, 35, AAA Law, J.Jasinskio g. 16A, LT-03163 Vilnius, LT

(54) Metalo pluoštas turintis užapvalinimą pluošto krašte, kuris tęsiasi pluošto išilgine kryptimi

Apibrėžties punktai: 13, brėžiniai: 6.

(57) 1. Metalo pluoštas, turinti išorinius paviršius, orientuotus iš esmės vienas į kitą stačiu kampu, ir taip pat turintis tvirtinimo elemento formos užlenktus galus tam, kad būtų stabilizuojamos, sustiprinamos arba suveržiamos medžiagos, pavyzdžiui betonas, medis ir panašiai, b e s i s k i r i a n t i s tuo, kad metalo pluošto išorinių paviršių (1) suformuoti kampai (2), kurie tęsiasi išilgai pluošto, yra užapvalinti tam, kad būtų suformuoti kampu į išorinius paviršius (1) orientuoti kraštų paviršiai (4), ir tuo, kad šitie krašto paviršiai (4) turi projekcijas, kurios suformuoja ankerines galvas (3), skirtas medžiagos stabilizavimui, sustiprinimui arba suveržimui.

2. Metalo pluoštas pagal 1 punktą, b e s i s k i r i a n t i s tuo, kad ankerinės galvos (3) suformuoja užapvalintus ankerinius paviršius (3.1, 3.2), kurie krašto paviršių (4) srityje padidina pluošto skerspjūvį, pluošto skerspjūvis ankerinių galvų (3) centre yra iš esmės kvadrato formos.

3. Metalo pluoštas pagal 2 punktą, b e s i s k i r i a n t i s tuo, kad santykinai pluošto išilginei ašiai užapvalinti ankeriniai paviršiai (3.1, 3.2) yra orientuoti 10° - 60° kampu.

4. Metalo pluoštas pagal 2 punktą, b e s i s k i r i a n t i s tuo, kad santykinai pluošto išilginei ašiai užapvalinti ankeriniai paviršiai (3.1, 3.2) yra orientuoti 15° - 30° kampu.

5. Metalo pluoštas pagal bet kurį iš 1-4 punktų, b e s i s k i r i a n t i s tuo, kad ankerinės galvos (3) užapvalinti ankeriniai paviršiai (3.1, 3.2) yra išdėstyti simetriškai apie ašį ir santykinai ankerinės galvos (3) centrui, simetriškai, t.y. tokiu pačiu kampu.

6. Metalo pluoštas pagal bet kurį 1-4 punktą, b e s i s k i r i a n t i s tuo, kad ankerinės galvos (3) užapvalinti ankeriniai paviršiai (3.1, 3.2) yra išdėstyti asimetriškai, t.y. nelygiais kampais, geriau, kuomet arčiau metalo pluošto galo esantis užapvalintas ankerinis paviršius (3.1) turi mažesnį kampą.

7. Metalo pluoštas pagal bet kurį 1-6 punktą, b e s i s k i r i a n t i s tuo, kad krašto paviršiai (4) susitinka su išoriniu paviršiumi (1) 30º – 60º kampu.

8. Metalo pluoštas pagal bet kurį 1-6 punktą, b e s i s k i r i a n t i s tuo, kad krašto paviršiai (4) susitinka su išoriniu paviršiumi 45º kampu.

9. Metalo pluoštas pagal bet kurį 1-8 punktą, b e s i s k i r i a n t i s tuo, kad išorinio paviršiaus (1)

plotis srityje tarp ankerinių galvų (3) yra apie 33% pluošto storio arba pločio.

10. Metalo pluoštas pagal bet kurį 1-9 punktą, b e s i s k i r i a n t i s tuo, kad priklausomai nuo panaudojimo jis yra pagamintas naudojant pradinę medžiagą nuo mažo stiprumo iki didelio stiprumo.

11. Metalo pluoštas pagal bet kurį 1-10 punktą, b e s i s k i r i a n t i s tuo, kad yra pagaminta iš juostinės medžiagos, naudojant iškirtimo ritiniu procesą ir atskyrimo procesą, kur prieš atskyrimo procesą būtinai yra atliekamas lankstymo procesas.

12. Metalo pluoštas pagal bet kurį 1-11 punktą, b e s i s k i r i a n t i s tuo, kad ankerinės galvos (3) yra pateiktos tik poromis, ne ant visų krašto paviršių (4).

13. Metalo pluoštas pagal bet kurį 1-11 punktą, b e s i s k i r i a n t i s tuo, kad vienu atveju, kaip tvirtinimo elementas ankerinės galvos (3) yra pateiktos tik ant dviejų su išoriniu paviršiumi (1) susisiekiančių briaunos paviršių (4), tvirtinimo elemento atžvilgiu galai yra pasvirę tokiu kampu, kad ankerinės galvos (3) tvirtinimo elemento viduje yra viena priešais kitą.

---

(51) Int.Cl. ***E04G 21/14*** (2006.01)
D07B 1/06 (2006.01)
(11) **2239397**
(96) 09011410.9
(96) 2009 03 12
(97) 2010 10 13
(97) 2013 08 21
(72) Gentil, Hugo, DE
(73) Peikko Group Oy, 15170 Lahti, FI
(74) Reda ŽABOLIENĖ, 7, Advokatės Redos Žabolienės kontora METIDA, Verslo centras VERTAS, Gynėjų g. 16, LT-01109 Vilnius, LT
(54) Įrenginys gatavoms betoninėms dalims sujungti
Apibrėžties punktai: 4, brėžiniai: 5.
(57) 1. Įrenginys, skirtas sujungti surenkamiesiems betono elementams (1, 2), apimantis lyno kilpą (20), kur lyno ilgiai (21, 22) formuojantys lyno kilpą (20), apima priemones (26, 29), skirtas išlaikyti lyno ilgius sulenktoje pozicijoje, b e s i s k i r i a n t i s tuo, kad priemonė (29) yra plastiškai besideformuojanti lyno šerdies (29) lyno kilpos (20) lyno viduje.

2. Įrenginys pagal 1 punktą, b e s i s k i r i a n t i s tuo, kad įterptinė detalė (10) yra įvesta lyno kilpai (20), kur įterptinė detalė (10) turi bent vieną kiaurymę (10b), skirtą lyno kilpai ir turi būti įterpta į surenkamojo betoninio elemento griovelį (1a, 2a).

3. Surenkamasis betono elementas, geriau sienos elementas, pritaikytas su įrenginiu, skirtu sujungti surenkamuosius betono elementus, minėtas įrenginys apima lyno kilpos atsikišimą po montažo su jo kilpinės formos galu link priešingo surenkamojo betoninio elemento siaurosios pusės ir įtvirtintas kitu lyno kilpos galu surenkamame betono elemente, b e s i s k i r i a n t i s tuo, kad įrenginys yra sumontuotas pagal 2 punktą.

4. Surenkamasis betono elementas pagal 3 punktą, b e s i s k i r i a n t i s tuo, kad įterptinė detalė yra įvesta į surenkamojo betoninio elemento siaurąją pusę, kad būtų viename lygyje su paviršiumi ties priekiniu kraštu.

---

(51) Int.Cl. ***E05B 9/02*** (2006.01)
(11) **2107188**
(96) 09155725.6
(96) 2009 03 20
(97) 2009 10 07
(97) 2013 08 21
(30) 102008016701, 2008 03 31, DE
(72) Speckamp, Hans-Rainer, DE
(73) Dorma GmbH + Co. KG, 58256 Ennepetal, DE
(74) Stanislava TELEIŠIENĖ, 31, UAB „Brainera“, Savanorių pr. 217, LT-02300 Vilnius, LT
(54) Spyna su parinkimo elementu
Apibrėžties punktai: 14, brėžiniai: 5.
(57) 1. Durų, lango arba panaši spyna (1) su spynos korpusu (2), kuriame sumontuotas spynos mechanizmas su skląsčiu (3) ir aktyvinimo elementu (4), sąveikaujančiu su rakto cilindru, dar turinti parinkimo elementą (5), kuris turi galimybę judėti ne mažiau kaip tarp dviejų parinkimo elemento padėčių (A, B, C), kad būtų pakeistos spynos (1) eksploatacinės savybės,
b e s i s k i r i a n t i tuo, kad
parinkimo elemento (5) poslinkis gali būti susietas nepriklausomai nuo aktyvinimo elemento (4), o atjungimo priemonės sumontuotos sąveikauti su parinkimo elementu (5) tokiu būdu, kad atjungimo priemonės turi būti aktyvinamos prieš parinkimo elementui (5) pasislenkant tarp minėtų parinkimo padėčių (A, B, C).

2. Spyna (1) pagal 1 punktą, b e s i s k i r i a n t i tuo, kad atjungimo priemones sudaro kaištis (6) kaip spynos mechanizmo dalis, kuris sumontuotas priekinėje spynos plokštelėje (7), suformuojant priekinę spynos korpuso (2) pusę, be to, kaištis (6) išsikiša iš priekinės spynos plokštelės (7) ir rankiniu būdu stumdomas tarp sukabinimo padėties ir atjungimo padėties, be to, kaištis (6) statmenai spaudžiamas į priekinę spynos plokštelę (7).

3. Spyna (1) pagal vieną iš 1 arba 2 punktų, b e s i s k i r i a n t i tuo, kad priekinė spynos plokštelė (7) ištęsta vertikalia kryptimi priekinėje spynos korpuso (2) pusėje, kur parinkimo elementas

(5) juda lygiagrečiai priekinės spynos plokštelės (7) ištęsimui.

4. Spyna (1) pagal vieną iš ankstesnių punktų, b e s i s k i r i a n t i tuo, kad kaištis (6) paslankiai talpinamas parinkimo elemente (5), kur kaiščio (6) judėjimo kryptis yra statmena parinkimo elemento (5) judėjimo krypčiai.

5. Spyna (1) pagal vieną iš ankstesnių punktų, b e s i s k i r i a n t i tuo, kad spynos mechanizmas turi stabdiklį (8), kontūrine konfigūracija blokuojantį parinkimo elemento (5) judėjimą.

6. Spyna (1) pagal 5 punktą, b e s i s k i r i a n t i tuo, kad kontūrinę konfigūraciją sudaro stabdymo grioveliai (8a, 8b) ir kabliukas (5a), kurie sumontuoti tarp parinkimo elemento (5) ir stabdiklio (8), kur kabliukas (5a) sumontuotas sukabinimui su stabdymo grioveliais (8a, 8b).

7. Spyna (1) pagal 6 punktą, b e s i s k i r i a n t i tuo, kad pirmojoje konstrukcijoje kabliukas (5a) sumontuotas kaip parinkimo elemento (5) dalis, o stabdymo grioveliai (8a, 8b) sumontuoti kaip stabdiklis (8), arba kad antrojoje konstrukcijoje kabliukas (5a) sumontuotas kaip stabdiklio (8) dalis, o stabdymo grioveliai (8a, 8b) sumontuoti kaip parinkimo elemento (5) dalis.

8. Spyna (1) pagal vieną iš 5-7 punktų, b e s i s k i r i a n t i tuo, kad stabdiklis (8) pasukamai talpinamas ant sukimosi ašies (10) spynos korpuse (2), kur kaištis (6) turi stumiančiąją pusę (6a), išdėstytą gretą stabdiklio (8) taip, kad, rankiniu būdu spaudžiant kaištį (6) į priekinę spynos plokštelę (7), stabdiklis (8) būtų pasukamas apie sukimosi ašį (10).

9. Spyna (1) pagal vieną iš ankstesnių punktų, b e s i s k i r i a n t i tuo, kad parinkimo elementas (5) sumontuotas su ne mažiau kaip vienu blokavimo grioveliu (5b) sąveikai su fiksavimo elementu (11).

10. Spyna (1) pagal 9 punktą, b e s i s k i r i a n t i tuo, kad fiksavimo elementas (11) sumontuotas nejudamai spynos korpuse (2) ir turi fiksavimo iškyšą (11a) susikabinimui su parinkimo elemento (5) blokavimo grioveliu (5b).

11. Spyna (1) pagal vieną iš 2-10 punktų, b e s i s k i r i a n t i tuo, kad priekinė spynos plokštelė (7) turi išdrožą (9), kurioje sumontuotas kaištis (6), kur išdrožos (9) forma atitinka priekinės spynos plokštelės (7) ištęsimą.

12. Spyna (1) pagal vieną iš ankstesnių punktų, b e s i s k i r i a n t i tuo, kad parinkimo elementas (5) sąveikauja su mechanine konstrukcija arba elektrine konstrukcija ir, pageidautina, su elektros jungikliu.

13. Spyna (1) pagal 1 punktą, b e s i s k i r i a n t i tuo, kad atjungimo priemonės suformuotos kaip elektrinė pavara (12), kuri sąveikauja su stabdikliu (8), kad būtų pakeista sukabinimo padėtis tarp kabliuko (5a) ir stabdymo griovelių (8a, 8b).

14. Spyna (1) pagal 13 punktą, b e s i s k i r i a n t i tuo, kad elektrinė pavara (12) veikia valdoma išorinio mazgo, siekiant leisti arba sustabdyti neautomatinį parinkimo elemento (5) darbą.

---

(51) Int.Cl. ***E06B 3/46*** (2006.01)
E05F 5/00 (2006.01)
(11) **2053190**
(96) 08380297.5
(96) 2008 10 20
(97) 2009 04 29
(97) 2013 07 17
(30) 200702807, 2007 10 25, ES
(72) Tarrega Lloret, Miguel Angel, ES
(73) KLEIN IBÉRICA, S.A., 08110 Montcada i Reixac (Barcelona), ES
(74) Reda ŽABOLIENĖ, 7, Advokatės Redos Žabolienės kontora METIDA, Verslo centras VERTAS, Gynėjų g. 16, LT-01109 Vilnius, LT
(54) Stumdomų durų reguliavimo mechanizmas
Apibrėžties punktai: 5, brėžiniai: 6.
(57) 1. Stumdomos durys su reguliavimo mechanizmu stumdomų durų įmontavimui, tokios durys apima slankią sąvarą (4), kreipiančiąsias (6), esančias minėtos slankios sąvaros (4) apatinėje dalyje, viduje minėtų kreipiančiųjų (6) fiksuotą stabdį (16) ir mobilų stabdį (2), galintį slysti per minėtų kreipiančiųjų (6) vidinę dalį, stumdomų durų maksimalus tarpas yra reguliuojamas per mobilaus stabdžio (2) kontaktą su fiksuotu stabdžiu (16), b e s i s k i r i a n č i o s tuo, kad reguliavimo mechanizmas apima dangą (1), fiksuotą ties galiniu slankios sąvaros (4) kampu, reguliavimo varžtą (3), kertantį dangą (1) ir sriegiuotą perėjimą (12), kertantį mobilų stabdį (2) išilgai, kuriose mobilus stabdis (2) yra patalpintas tarp dangos (1) ir fiksuoto stabdžio (16) ir reliatyvi pozicija tarp mobilaus stabdžio (2) ir fiksuoto stabdžio (16) yra reguliuojama reguliavimo varžtu (3).

2. Stumdomos durys su reguliavimo mechanizmu stumdomų durų įmontavimui pagal 1 punktą, b e s i s k i r i a n č i o s tuo, kad įvorė (10) yra kertama reguliavimo varžtu (3) ir fiksuota prie minėto reguliavimo varžto (3) fiksavimo priemonės (11) priemonėmis tarp dangos (1) vidinio paviršiaus ir mobilaus stabdžio (2).

3. Stumdomos durys su reguliavimo mechanizmu stumdomų durų įmontavimui pagal 1 ir 2 punktą, b e s i s k i r i a n č i o s tuo, kad mobilus stabdis (2) apima sriegiuotą perėjimą (12), kertantį jį išilgai,

gumos gabaliuką (15) ant jo šono toliau nuo dangos (1) ir korpusą (14) įdėklui (10) ant jo šono arčiau dangos (1).

4. Stumdomos durys su reguliavimo mechanizmu stumdomų durų įmontavimui pagal 1 punktą, b e s i s k i r i a n č i o s tuo, kad reguliavimo varžtas (3) apima viename iš jo galų galvutę (7) ir kitame gale išsikišimus (13).

5. Stumdomos durys su reguliavimo mechanizmu stumdomų durų įmontavimui pagal 1 ir 4 punktą, b e s i s k i r i a n č i o s tuo, kad danga (1) turi įdubą (8), skirtą reguliavimo varžto (3) galvutei (7), angą (9) ir fiksavimo priemonę (5) su slankia sąvara (4).

---

(51) Int.Cl. ***E21B 17/00*** (2006.01)
F16L 9/147 (2006.01)
F16L 57/06 (2006.01)
F16L 59/16 (2006.01)
F16L 13/02 (2006.01)

(11) **2165043**
(96) 09752710.5
(96) 2009 06 17
(97) 2010 03 24
(97) 2013 06 05
(86) PCT/US2009/003634
(86) 2009 06 17
(87) WO 2010/011251
(87) 2010 01 28
(30) 178246, 2008 07 23, US
(72) Torrance, Roy, US
James, Jody, US
(73) Torrance, Roy, Houston, TX 77063, US
James, Jody, Pearland, TX 77581, US
(74) Otilija KLIMAITIENĖ, 35, AAA Law, J.Jasinskio g. 16A, LT-03163 Vilnius, LT
(54) Vamzdžiui su apvalkalu skirta perplėšimo virvė
Apibrėžties punktai: 19, brėžiniai: 5.

(57) 1. Vamzdis su apvalkalu, apimantis metalinį vamzdį (1, 9, 10, 11, 33, 34, 43) ir metalinį vamzdį apgaubiantį išorinį apvalkalą (2, 12, 42), ir praplėšimo virvę (3, 13, 14, 15, 38, 39, 40, 41, 44), b e s i s k i r i a n t i s tuo, kad vamzdis su apvalkalu yra skirtas naudoti giluminiuose gręžiniuose, susijusiuose su angliavandenilio gavimu ir yra suvyniojamas į ritę, tuo, kad metalinis vamzdis turi sieną, kuri yra tuščiavidurio cilindro formos ir yra glotni, standi, vientisa, be įtrūkimo arba pertrūkimo, turi galimybę būti hermetiškai uždaryta ir yra tinkama prijungimui prie hermetiškai užsandarinančių slėginių sujungimų tam, kad skysčiai būtų perduodami giluminiu gręžiniu, ir tuo, kad perplėšimo virvė yra išdėstyta taip, kad liestųsi su metalinio vamzdžio išoriniu paviršiumi ir lankstaus išorinio apvalkalo vidiniu skersmeniu, ir kurią galima atitraukti tam, kad išoriniame apvalkale būtų sudaryta perpjova tam, kad išorinį apvalkalą galima būtų atskirti nuo metalinio vamzdžio, nepažeidžiant metalinio vamzdžio paviršiaus.

2. Vamzdis su apvalkalu pagal 1 punktą, kur metalinis vamzdis yra skirtas hidraulinio skysčio tiekimui.

3. Vamzdis su apvalkalu pagal 1 punktą, kur metalinis vamzdis yra skirtas chemikalų tiekimui.

4. Vamzdis su apvalkalu pagal 1 punktą, kur apvalkalas apima poliamidą, polietileną, etileno chlortrifluoretileną arba termoplastinio elastomero skersinio ryšio etileno propileno dieno monomero gumą ir polipropileną.

5. Vamzdis su apvalkalu pagal 1 punktą, kur apvalkalas apima suprojektuotus termoplastinius vulkanizatus, perfluoroalkoksi, polivinilideno fluoridą arba fluorintą etileno propileną.

6. Vamzdis su apvalkalu pagal 1 punktą, kur perplėšimo virvė yra pagaminta iš poli-aramido pluošto.

7. Vamzdis su apvalkalu pagal 1 punktą, kur metalinis vamzdis apima inkolojų, nerūdijantį plieną, anglinį plieną arba galvanizuotą anglinį plieną.

8. Vamzdis su apvalkalu pagal 1 punktą, kur perplėšimo virvė yra pagaminta iš metalo.

9. Vamzdis su apvalkalu pagal 1 punktą, kur perplėšimo virvė yra apvyniota spirale apie metalinį vamzdį.

10. Vamzdis su apvalkalu pagal 1 punktą, papildomai apimantis perplėšimo virvę, padėtą ant parinktos vietos, per metalinio vamzdžio ilgį.

11. Vamzdis su apvalkalu pagal 1 punktą, apimantis vieną arba daugiau metalinių virvių, viename arba daugiau apsauginių apvalkalų, apgaubiančių metalinio vamzdžio glotnią standžią sieną ir perplėšimo virvę, kur perplėšimo virvė yra išdėstyta šalia kiekvienos plieninės virvės ir vamzdžio, o plieninė virvė yra nukreipta į tą pačią pusę kaip ir vamzdis ir yra išdėstyta apvalkale, šalia vamzdžio.

12. Vamzdis su apvalkalu pagal 1 punktą, papildomai apimantis apvalkalą iš vienos ar daugiau medžiagų iš grupės, sudarytos iš polietileno, etileno chlortrifluoretileno, termoplastinio elastomero skersinio ryšio etileno propileno dieno monomero gumos ir polipropileno, perfluoralkoksi, polivinilideno fluorido ir fluorinto etileno propileno, kur medžiaga

ekstruziniu būdu, be kietinimo spinduliuote, yra apvilkta ant vamzdžio.

13. Vamzdis su apvalkalu pagal 1 punktą, papildomai apimantis optinį kabelį, elektros laidą arba duomenų perdavimo laidą.

14. Vamzdis su apvalkalu pagal 1 punktą, kur apsauginis apvalkalas (12), apgaubia daugybę standžios sienos metalinių vamzdžių (9), (10), (11), ir kur kiekvienas vamzdis papildomai apima glotnias sienas su sandarinimo paviršiais, skirtais slėginių sujungimų prijungimui, eksploatacijai neigiamo arba teigiamo vidinio slėgio aplinkose, ir kur daugybė perplėšimo virvių (13), (14), (15), (22) yra išdėstytos su viena perplėšimo virve tarp kiekvieno minėto vamzdžio išorinio paviršiaus ir minėto apvalkalo vidinio skersmens, kur kiekviena perplėšimo virvė yra orientuota išilgai vamzdžio ilgio, ir kur taip galima atitraukti tam, kad išoriniame apvalkale būtų sudaryta perpjova tam, kad išorinį apvalkalą galima būtų atskirti nuo vieno arba daugiau metalinių vamzdžių, nepažeidžiant metalinio vamzdžio sandarinimo paviršiaus.

15. Vamzdis su apvalkalu pagal 14 punktą, papildomai apimantis bent vieną metalinį vamzdį su optiniu kabeliu, elektros laidu arba duomenų perdavimo laidu (20), (21).

16. Vamzdis su apvalkalu pagal 14 punktą, papildomai apimantis bent vieną slėginį sujungimą.

17. Skysčio tiekimo giluminiu gręžiniu būdas, apimantis:

i. išorinio apvalkalo (2, 12, 42) uždėjimą ant metalinio vamzdžio (1, 9, 10, 11, 33, 34, 43) tam, kad būtų suformuotas vamzdis su apvalkalu, kuris gali būti susuktas į ritę, metalinis vamzdis, turintis tuščiavidurio cilindro formos sieną, kuri yra glotni, standi, vientisa, be įtrūkimo arba pertrūkimo, turi galimybę būti hermetiškai uždaryta ir yra tinkama prijungimui prie hermetiškai užsandarinančių slėginių sujungimų tam, kad skysčiai būtų perduodami giluminiu gręžiniu,

ii. perplėšimo virvės (3, 13, 14, 15, 38, 39, 40, 41, 44) uždėjimą, kad liestųsi su metalinio vamzdžio išoriniu paviršiumi ir išorinio apvalkalo vidiniu skersmeniu ir

iii. perplėšimo virvės atitraukimą tam, kad išoriniame apvalkale būtų sudarytas perplėšimas tam, kad išorinis apvalkalas galėtų būti atskirtas nuo metalinio vamzdžio, nepažeidžiant metalinio vamzdžio paviršiaus.

18. Būdas pagal 17 punktą, papildomai apimantis antros perplėšimo virvės padėjimą šalia apsauginio apvalkalo išorinio skersmens ir pirmo apvalkalo padengimą antru apvalkalu.

19. Būdas pagal 17 punktą, papildomai apimantis metalinio vamzdžio ir perplėšimo virvės apvilkimą polietilenu, etileno chlortrifluoretilenu, termoplastinio elastomero skersinio ryšio etileno propileno dieno monomero guma ir polipropilenu, perfluoralkoksi, polivinilideno fluoridu ir fluorinto etileno propilenu.

---

(51) Int.Cl. ***F16D 63/00*** (2006.01)
B60T 1/10 (2006.01)
F16D 57/00 (2006.01)

(11) **2188544**

(96) 08803069.7

(96) 2008 08 15

(97) 2010 05 26

(97) 2013 08 14

(86) PCT/EP2008/060778

(86) 2008 08 15

(87) WO 2009/022017

(87) 2009 02 19

(30) 200705658, 2007 08 16, TR

(72) ÖZTÜRK, Mustafa Naci, TR

(73) Erke Erke Arastirmalari Ve Mühendislik A.S., 34303 Istanbul, TR

(74) Otilija KLIMAITIENĖ, 35, AAA Law, J.Jasinskio g. 16A, LT-03163 Vilnius, LT

(54) Stabdymo prietaisas ir būdas

Apibrėžties punktai: 4, brėžiniai: 4.

(57) 1. Stabdymo būdas naudojant stabdymo prietaisą, apimantį elementą (4) ir rėmą (11,12), būdas, apimantis žingsnius:

tokį elemento (4) įtvirtinimą rėme (11, 12), kad elementas būtų suvaržytas sukimuisi apie pirmą ašį (1) ir antrą ašį (2), ir trečią ašį (3), kur antros ašies (2) atžvilgiu pirma ašis (1) yra pasvirusi kampu (θ), abi, pirma ir trečia ašys (1, 3) sukasi apie antrą ašį (2), o dėl elemento (4) sukimosi apie trečią ašį (3) atsiranda kampo θ pokytis;

elemento (4) sukimą apie pirmą ašį (1), naudojant vieną arba daugiau varančiosios jėgos šaltinių (10);

kur

a) antra ašis (2) yra naudojama kaip stabdymo ašis, prie kurios yra prijungtas varomosios jėgos šaltinis, apimantis numatytą sustabdyti judesį, o trečia ašis (3) yra naudojama kaip laisvo judesio ašis, apie kurią yra leidžiamas judesys, arba

b) trečia ašis (3) yra naudojama kaip stabdymo ašis, prie kurios yra prijungtas varomosios jėgos šaltinis, apimantis numatytą sustabdyti judesį, o antra ašis (2) yra naudojama kaip laisvo judesio ašis, apie kurią yra leidžiamas sukimasis.

tokiu būdu, kuomet sustabdyti numatytas judesys yra prijungiamas prie stabdymo ašies, elementą (4) ima veikti sukimo momentas verčiantis jį suktis apie stabdymo ašį,

tokiu būdu, dėl abiejų, elemento (4) sukimosi apie pirmą ašį (1) ir elementą (4) veikiančio sukimo momento apie stabdymo ašį, elementas (4) taip pat pradeda suktis apie laisvo judesio ašį, judėjimas yra vadinamas precesija, ir tuo pačiu metu , elemento (4) sukimasis apie pirmą ašį (1) ir laisvo sukimosi ašį sudaro stabdantį sukimo momentą apie sukimo ašį priešinga kryptimi negu stabdyti numatyto judesio kryptis,

b e s i s k i r i a n t i s tuo, kad būdas papildomai apima žingsnį: tuo atveju, kai a) sujungiama trečia ašis (3) su varomosios jėgos šaltiniu, apimančiu stabdyti numatytą judesį, tam, kad būtų padidintas elemento (4) sukimosi apie trečią ašį (3) greitis, ir tuo atveju, kai b) sujungiama antra ašis (2) su varomosios jėgos šaltiniu, apimančiu stabdyti numatytą judesį, tam, kad būtų padidintas elemento (4) sukimosi apie antrą ašį (3) greitis.

2. Stabdymo būdas pagal 1 punktą, kur būdas apima papildomą žingsnį:

- stabdymo jėgos dydžio valdymą.

3. Stabdymo būdas pagal 1 arba 2 punktą, kur būdas apima papildomą žingsnį:

- elemento sukimosi apie pirmą ašį greičio valdymą.

4. Stabdymo būdas pagal bet kuriuos ankstesnius punktus, kur būdas apima papildomą žingsnį:

- pasvirimo kampo diapazono koregavimą.

5. Stabdymo būdas pagal bet kuriuos ankstesnius punktus, kur būdas apima papildomą žingsnį:

- (A) sustabdyti numatyto judesio ir (B) elemento sukimosi apie bent vieną iš pirmos, antros ir trečios ašies perdavimo santykio koregavimą.

6. Stabdymo būdas pagal bet kuriuos ankstesnius punktus, kur būdas apima papildomą žingsnį:

- elemento sukimosi sustabdymą apie pirmą ašį.

7. Stabdymo būdas pagal bet kuriuos ankstesnius punktus, kur būdas apima papildomą žingsnį:

- pirmos ašies, antros ašies ir trečios ašies prijungimą prie varančiosios jėgos šaltinio, apimančio sustabdyti numatytą judesį.

---

(51) Int.Cl. ***F17C 3/02*** (2006.01)
(11) **2491293**
(96) 10781952.6
(96) 2010 10 07
(97) 2012 08 29
(97) 2013 07 10
(86) PCT/FR2010/052110
(86) 2010 10 07
(87) WO 2011/048300
(87) 2011 04 28
(30) 0957349, 2009 10 20, FR
(72) EZZARHOUNI, Adnan, FR
(73) GAZTRANSPORT ET TECHNIGAZ, 78470 Saint Rémy Les Chevreuse, FR
(74) Jurga PETNIŪNAITĖ, 51, AAA Law, J.Jasinskio g. 16A, LT-03163 Vilnius, LT
(54) Daugiakampis suskystintų gamtinių dujų indas
Apibrėžties punktai: 10, brėžiniai: 1.
(57) 1. Sandarus indas (1), apimantis apkrovą laikančią struktūrą (4) ir sandarinimo barjerą, minėtas sandarinimo barjeras, esantis cilindro formos kurio dalis yra taisyklingo daugiakampio formos, ir turintis vertikalią sieną (2) ir apatinę sieną (3), kur sandarinimo barjero minėta vertikali siena turi daugybę vertikalių plokščių (8, 8'), minėta apkrovą laikanti struktūra apjuosianti minėtą vertikalią sieną, ir kur minėta apatinė siena apima daugybę stačiakampio formos dalių (5) kurios yra padalintos į sektorius, kurie yra vienas kito atvaizdas pasukus, vieno iš sektorių stačiakampio formos dalių kraštai yra atitinkamai lygiagretūs ir statmeni vienai iš minėtų vertikalių plokščių (8), b e s i s k i r i a n t i s tuo, kad minėtų vertikalių plokščių yra dvigubai daugiau negu minėtų sektorių.

2. Indas pagal 1 punktą, kur indas (1) yra apšiltintas ir apima šilumą sulaikantį barjerą, turintį minėtą cilindro formą, kurio dalis yra taisyklingo daugiakampio formos, ir turintį vertikalią sieną (2) ir apatinę sieną (3), kur minėto šilumą sulaikančio barjero minėta vertikali siena (2) turi daugybę vertikalių plokščių (8, 8'), atitinkančių sandarinimo barjero vertikalias plokštes, kur šilumą sulaikančio barjero minėta apatinė siena apima daugybę stačiakampio formos dalių (5), sudalintų į sektorius, kurie yra vienas kito atvaizdas pasukus, taip, kad šilumą sulaikančio barjero sektoriai atitinka sandarinimo barjero sektorius, šilumą sulaikančio barjero vieno iš minėtų sektorių minėtų stačiakampio formos dalių kraštai yra atitinkamai lygiagretūs ir statmeni vienai iš šilumą sulaikančio barjero minėtų vertikalių plokščių (8), ir kur šilumą sulaikančio barjero vertikalių plokščių yra dvigubai daugiau negu šilumą sulaikančio barjero minėtų sektorių.

3. Indas pagal 2 punktą, kur sandarinimo barjeras yra pirminis sandarinimo barjeras, o šilumą sulaikantis barjeras yra pirminis šilumą sulaikantis barjeras, indas, papildomai apimantis antrinį sandarinimo barjerą ir antrinį šilumą sulaikantį barjerą.

4. Indas pagal 3 punktą, kur minėtas antrinis sandarinimo barjeras yra minėtos cilindro formos, kurio dalis yra taisyklingo daugiakampio formos ir turi vertikalią sieną (2) ir apatinę sieną (3), kur antrinio sandarinimo barjero minėta vertikali siena (2) turi daugybę vertikalių plokščių (8, 8'), atitinkančių pirminio sandarinimo barjero vertikalias plokštes, kur antrinio sandarinimo barjero minėta apatinė siena apima daugybę stačiakampio formos dalių (5), sudalintų į sektorius, kurie yra vienas kito atvaizdas pasukus, taip, kad antrinio sandarinimo barjero sektoriai atitinka pirminio sandarinimo barjero sektorius, antrinio sandarinimo barjero vieno iš minėtų sektorių minėtų stačiakampio formos dalių kraštai yra atitinkamai lygiagretūs ir statmeni vienai iš antrinio sandarinimo barjero minėtų vertikalių plokščių (8), ir kur antrinio sandarinimo barjero vertikalių plokščių yra dvigubai daugiau negu antrinio sandarinimo barjero minėtų sektorių.

5. Indas pagal 3 arba 4 punktą, kur minėtas antrinis šilumą sulaikantis barjeras yra minėtos cilindro formos, kurio dalis yra taisyklingo daugiakampio formos ir turi vertikalią sieną (2) ir apatinę sieną (3), kur antrinio šilumą sulaikančio barjero minėta vertikali siena (2) turi daugybę vertikalių plokščių (8, 8'), atitinkančių pirminio sandarinimo barjero vertikalias plokštes, kur antrinio šilumą sulaikančio barjero minėta apatinė siena apima daugybę stačiakampio formos dalių (5), sudalintų į sektorius, kurie yra vienas kito atvaizdas pasukus, taip, kad antrinio šilumą sulaikančio barjero sektoriai atitinka pirminio sandarinimo barjero sektorius, antrinio šilumą sulaikančio barjero vieno iš minėtų sektorių minėtų stačiakampio formos dalių kraštai yra atitinkamai lygiagretūs ir statmeni vienai iš antrinio šilumą sulaikančio barjero minėtų vertikalių plokščių (8), ir kur antrinio šilumą sulaikančio barjero vertikalių plokščių yra dvigubai daugiau negu antrinio šilumą sulaikančio barjero minėtų sektorių.

6. Indas pagal vieną iš 1 - 5 punktų, kur kiekvienas iš minėtų sektorių turi simetrijos plokštumą, minėtos vertikalios plokštės, apimančios pirmas plokštes (8), kurių kiekviena yra atsukta į vieną iš minėtų atitinkamų sektorių ir yra išdėstytos simetriškai, atitinkančių sektorių simetrijos plokštumos atžvilgiu.

7. Indas pagal 6 punktą, kur minėtos vertikalios plokštės apima antras plokštes (8'), kur kiekviena iš antrų plokščių yra sumontuotos tarp dviejų minėtų pirmų plokščių (8), atitinkamai atitinkančių du gretimus sektorius.

8. Indas pagal 7 punktą, kur apatinė siena apima bent vieną trapecijos formos dalį (10), prijungiančią vieno iš sektorių stačiakampio formos dalis (5) prie vienos iš minėtų antrų plokščių (8').

9. Indas pagal 8 punktą, kur minėta trapecijos formos dalis turi raukšles (7), besitęsiančias statmenai į minėtą gretimą antrą plokštę.

10. Indas pagal vieną iš ankstesnių punktų, kur minėta vertikali siena turi 56 vertikalias plokštes (8, 8').

---

(51) Int.Cl. ***F23G 5/46*** (2006.01)
F23M 5/08 (2006.01)
F22B 1/18 (2006.01)

(11) **2011972**

(96) 08011891.2

(96) 2008 07 02

(97) 2009 01 07

(97) 2013 07 31

(30) 10642007, 2007 07 03, CH

(72) Seglias, Werner, CH
Andreoli, Bruno, CH

(73) clm technologie ag, 8050 Zürich, CH
Andreoli Bruno, APS Beratung, 8713 Uerikon, CH

(74) Vitalija BANAITIENĖ, 55, UAB TARPINĖ, A.P.Kavoliuko g. 24-152, LT-04328 Vilnius, LT

(54) Perkaitintos terpės gamybos būdas ir įrenginys

Apibrėžties punktai: 19, brėžiniai: 13.

(57) 1. Perkaitintos terpės, ypač garų, gamybos įrenginys, panaudojant šilumnešį, turintis tiekimo priemonę (1), skirtą tiekti deginamą kurą į krosnį (2) ir už krosnies prijungtą garų generatorių (3), skirtą perduoti šilumą iš karštų išmetamųjų dujų, suformuotų degimo metu, terpei, kuri bus perkaitinta ir kuri teka per garų generatorių (3), kur garų generatorius (3) yra sujungtas terpės linija (15) su perkaitintuvu (9) taip, kad terpė, esanti karšta iki šiek tiek perkaitinta, yra perduodama iš garų generatoriaus (3) į perkaitintuvą (9), o perkaitintuvas (9) šilumnešio linija (12) yra sujungtas su krosnimi (2) taip, kad dujinis šilumnešis, šilumos apsikeitimo būdu pagamintas krosnyje (2), yra praleidžiamas per šią liniją (12) į perkaitintuvą (9) ir tuo būdu funkcionuoja kaip šilumos šaltinis, skirtas perkaitinti terpę perkaitintuve (9), o perkaitintuvas (9) yra sujungtas linija (16) su aukšto slėgio garų turbina (8) taip, kad perkaitinta terpė, palikdama perkaitintuvą (9) yra praleidžiama kaip varomoji jėga į aukšto slėgio garų turbiną (8), o įrenginys yra tinkamas specialaus kuro, tokio kaip deginamas kuras, deginimui, b e s i s k i r i a n t i s tuo, kad krosnis (2) apima degimo kamerą, kuri yra sukonstruota iš esmės iš ugniai atsparių keraminių dalių ir tuo, kad degimo kameros sienose (7), padarytose iš ugniai atsparios medžiagos, yra išdėstytos kanalo pavidalo ertmės (18), skirtos perduoti/praleisti dujinį šilumnešį.

2. Įrenginys pagal 1 punktą b e s i s k i r i a n t i s tuo, kad krosnis (2) apima degimo kamerą, kuri yra sukonfigūruota kaip pagrindinė degimo kamera (19), antrinio degimo kamera (20) ir dūmtraukiai (28), ir kurios sienos (7) yra numatytos su kanalo pavidalo ertmėmis (18), kurios yra išdėstytos lygiagrečiai sienų paviršiui ir yra atviros viename gale į šilumnešio paskirstymo kanalą (25) šilumnešio įtekėjimui ir kitame gale į šilumnešio paskirstymo kanalą (25) šilumnešio ištekėjimui.

3. Įrenginys pagal 1 arba 2 punktą, b e s i s k i r i a n t i s tuo, kad ertmės (18) yra sukonfigūruotos kaip angos ar kanalai, geriau pastovaus, taisyklingo, ypač apskrito skerspjūvio.

4. Įrenginys pagal bet kurį iš ankstesnių punktų, b e s i s k i r i a n t i s tuo, kad krosnis (2) taip pat yra aprūpinta degimo kameros pertvaromis ir tuo, kad degimo kameros sienų (7b,7c) ugniai atspari medžiaga ir degimo kameros pertvaros (7a) yra sudarytos iš šlaką atstumiančios keraminės medžiagos.

5. Įrenginys pagal bet kurį iš ankstesnių punktų, b e s i s k i r i a n t i s tuo, kad jis apima pirmą valdymo įrenginį (17a) ir/arba antrą valdymo įrenginį (17b), kur antras valdymo įreginys (17b) valdo šilumnešio padavimo srautą kaip terpės gamybos funkciją iš labai perkaitintos terpės.

6. Įrenginys pagal bet kurį iš ankstesnių punktų, b e s i s k i r i a n t i s tuo, kad po garų generatoriaus (3) bent dalis terpės yra praleidžiama terpės aplenkiamuoju kanalu (15a) per krosnį (2) papildomam kaitinimui, pasirinktinai per išankstinį perkaitintuvą (9a), ir tik tada į perkaitintuvą (9), o bent kai kurios iš krosnies (2) sienų (7) turi ertmes su jose išdėstytais garo vamzdžiais (33) taip, kad šilumnešis gali tekėti aplink garo vamzdžius.

7. Krosnis (2), tinkama naudoti įrenginyje pagal bet kurį iš ankstesnių punktų, kur krosnies (2) degimo kamera yra sukonstruota iš esmės iš ugniai atsparių keraminių dalių, o kanalo pavidalo ertmės (18) yra išdėstytos degimo kameros sienose (7), suformuotose iš ugniai atsparios medžiagos, ypač ertmės (18) yra išdėstytos lygiagrečiai sienų paviršiui, kur sienos (7) yra sukonstruotos iš sienų elementų, o sienų elementai apima kanalo pavidalo ertmes (18), skirtas perduoti/praleisti dujinį šilumnešį ir tiekti šilumnešį į kanalus (35), nutįsusius ta pačia kryptimi.

8. Krosnis (2) pagal 7 punktą, b e s i s k i r i a n t i tuo, kad degimo kameroje yra numatytos pertvaros (7a), kur pertvaros yra numatytos su kanalo pavidalo ertmėmis (18), skirtomis praleisti šilumnešį ir per kurias dūmai yra nukreipiami bent iš dalies vingiuojančiu būdu taip, kad jų buvimo laikas krosnyje (2) būtų prailgintas, o šilumos perdavimas šilumnešiui būtų pagerintas.

9. Krosnis (2) pagal 7 arba 8 punktą, b e s i s k i r i a n t i tuo, kad kanalo pavidalo ertmės (18) yra lieti kanalai ar angos, turinčios pastovų taisyklingą, ypač apskritą skerspjūvį.

10. Krosnis (2) pagal bet kurį iš 7-9 punktų, b e s i s i k i r i a n t i tuo, kad keraminės dalys yra plokščių pavidalo ir plokštės, formuojančios degimo kameros šonines sienas, apima galus, kurie yra nuožulniai nupjauti išoriniame krašte taip, kad kanalo pavidalo ertmių (18) angos būtų atviros į dviejų ar trijų dalių paskirtymo kanalą (25), suformuotą iš dviejų ar trijų keraminių plokščių ir paskirtymo elemento (24), kur paskirstymo kanalas yra sujungtas bent vienoje vietoje su šilumnešio įtekėjimo linija (26) ar šilumnešio ištekėjimo linija (27).

11. Krosnis (2) pagal bet kurį iš 7-10 punktų, b e s i s k i r i a n t i tuo, kad bent viena sienų (7) dalis apima ertmes su jose išdėstytais garų vamzdžiais (33).

12. Krosnis (2) pagal bet kurį iš 7-11 punktų, b e s i s k i r i a n t i tuo, kad ugniai atsparios keraminės dalys yra dalys iš šlaką atstumiančios keramikos.

13. Perkaitintos terpės, ypač garų, gamybos būdas įrenginiuose pagal bet kurį iš 1-16 punktų, ypač naudojant šiukšles/atliekas ar biomasę kaip deginamą kurą, kur terpė, gauta iš pirmo etapo (pagrindinio įrenginio) garų generatoriaus (3), ypač prisotinti garai, drėgni garai ar šiek tiek perkaitinti garai, yra perduodama į antro etapo (antrinio įrenginio) perkaitintuvą (9) ir ten perkaitinami perkaitintuvo (9) pagalba ir po to tiekiama į aukšto slėgio garų turbiną (8) galios generavimui, b e s i s k i r i a n t i s tuo, kad perkaitintuvui yra tiekiamas ar jis pripildomas dujiniu šilumnešiu, pakaitintu krosnies (2) ertmėse (18).

14. Būdas pagal 13 punktą, b e s i s k i r i a n t i s tuo, kad garų generatorius (3) ir perkaitintuvas (9) yra susieti recirkuliuojančiu dujiniu šilumnešiu.

15. Būdas pagal 14 punktą, b e s i s k i r i a n t i s tuo, kad recirkuliuojantis dujinis šilumnešis yra oras ar garai.

16. Būdas pagal 13-15 punktus, b e s i s i k i r i a n t i s tuo, kad degimo kameros sienos (7) yra aušinamos iki žemesnės nei pelenų lydymosi temperatūros , panaudojant dujinį šilumnešį, cirkuliuojantį degimo kameros sienų (7) ertmėse (18).

17. Būdas pagal bet kurį iš 13-16 punktų, b e s i s k i r i a n t i s tuo, kad po garų generatoriaus (3) bent dalis terpės yra praleidžama terpės aplenkiamuoju kanalu (15a) per krosnį (2) papildomam kaitinimui, pasirinktinai per išankstinį perkaitintuvą (9a), ir tik tada perduodama į perkaitintuvą (9).

18. Būdas pagal bet kurį iš 13-17 punktų, b e s i s k i r i a n t i s tuo, kad pradinėje stadijoje naudojamas šilumnešis, kuris esant kambario temperatūrai yra dujinis, geriau oras, ir tuo, kad šilumnešis yra kaitinamas, geriau bent iki 600°C, ir tuo, kad šis šilumnešis yra naudojamas perkaitintuve (9) perkaitinti drėgnus garus, prisotintus garus ar iš anksto perkaitintus garus, ateinančius iš garų generatoriaus (3) iki virš 520°C ir tuo, kad dujinis šilumnešis per tiekimo liniją (14) yra nuolat keičiamas garais ar maišomas su garais ar kitu šilumnešiu, o nešanti terpė, kuri, esant kambario temperatūrai, yra dujinė, yra išleidžiama per išleidimo liniją (13) iš šilumnešio ciklo.

19. Būdas pagal bet kurį iš 13-18 punktų, b e s i s k i r i a n t i s tuo, kad galutinėje stadijoje garai, panaudoti kaip šilumnešis, per tiekimo liniją (14) yra nuolat keičiami šilumnešiu, kuris, esant kambario temperatūrai, yra dujinis, o garai yra išleidžiami per išleidimo liniją (13) iš šilumnešio ciklo.

---

(51) Int.Cl. ***F28F 9/02*** (2006.01)
F28D 9/00 (2006.01)
(11) **1774248**
(96) 05752307.8
(96) 2005 06 14
(97) 2007 04 18
(97) 2013 06 12
(86) PCT/NO2005/000207
(86) 2005 06 14
(87) WO 2005/121685
(87) 2005 12 22
(30) 20042479, 2004 06 14, NO
(72) RISBERG, Tove, NO
NORDTVEDT, Stein Rune, NO
GRANDUM, Svein Royal Norwegian Embassy, JP
HORNTVEDT, Bjarne, NO
(73) INSTITUTT FOR ENERGITEKNIKK, N-2007 Kjeller, NO
(74) Otilija KLIMAITIENĖ, 35, AAA Law, J.Jasinskio g. 16A, LT-03163 Vilnius, LT
(54) Plokštelinio šilumokaičio įleidimo priemonė
Apibrėžties punktai: 11, brėžiniai: 6.
(57) 1. Plokštelinis šilumokaitis (2), naudojamas kaip krentančios plėvelės absorberis ir/arba desorberis, šilumokaitis, turintis įleidimo priemonę (1), apimančią vamzdinį elementą su bent viena išsklaidymo anga (6), kur vamzdinio elemento cilindro formos siena apima bent vieną išilginę angą (6),
b e s i s k i r i a n t i s tuo, kad minėta išilginė anga (6), turinti stačią briauną, kuri tęsiasi per visą vamzdinio elemento ilgį, yra sandariai išdėstyta plokštelinio šilumokaičio įleidimo (5) kryptimi, minėta anga yra orientuota link vienos pusės, kampu į vertikalią, per vamzdinio elemento centro liniją einančią plokštumą.

2. Plokštelinis šilumokaitis (2) pagal 1 punktą, b e s i s k i r i a n t i s tuo, kad anga (6) yra orientuota kampu, kuris yra didesnis negu 20°, vertikalios plokštumos, einančios per vamzdinio elemento centro liniją, atžvilgiu.

3. Plokštelinis šilumokaitis (2) pagal 1 punktą, b e s i s k i r i a n t i s tuo, kad įleidimo priemonė (1) yra suformuota tamprioje medžiagoje, kaip bent viena plokštė ar bent viena cilindro formos siena su bent viena anga (6).

4. Plokštelinis šilumokaitis (2) pagal 1 punktą, b e s i s k i r i a n t i s tuo, kad įleidimo priemonės (1) skersmuo yra mažesnis negu įleidimo (5) skersmuo.

5. Plokštelinis šilumokaitis (2) pagal bet kurį 1 - 3 punktą, b e s i s k i r i a n t i s tuo, kad įleidimo priemonė (1) apima dvi plokštes arba cilindro formos sienas (1, 7), išdėstytas koncentriškai taip, kad jų bendra orientacija galėtų būti pakoreguota tam, kad angos (6) dydis galėtų būti pakeistas.

6. Plokštelinis šilumokaitis (2) pagal 5 punktą, b e s i s k i r i a n t i s tuo, kad plokščių arba cilindro formos sienų (1, 7) padėtis, viena kitos atžvilgiu, yra reguliuojama naudojant reguliavimo priemonę, valdomą kontrolinio bloko.

7. Plokštelinis šilumokaitis (2) pagal 1-2 punktus, b e s i s k i r i a n t i s tuo, kad anga (6) yra išilginė išpjova (6).

8. Plokštelinis šilumokaitis (2) pagal 7 punktą, b e s i s k i r i a n t i s tuo, kad išpjovos (6) briauna yra aprūpinta trikampio formos įduba (10).

9. Plokštelinis šilumokaitis (2) pagal 7 arba 8 punktus, b e s i s k i r i a n t i s tuo, kad išpjova (6) suformuoja siaurėjantį, į vidų nuo šilumokaičio įleidimo (5), praėjimą.

10. Plokštelinis šilumokaitis (2) pagal bet kurį 1 - 9 punktą, kur, horizontalios plokštumos atžvilgiu, plokštelinis šilumokaitis yra orientuotas 88° - 92° kampu.

11. Plokštelinis šilumokaitis (2) pagal 10 punktą, kur plokštelinio šilumokaičio orientacija yra reguliuojama naudojant tinkamą reguliavimo priemonę su atitinkamu servo varikliu.

---

(51) Int.Cl. ***G01B 11/30*** (2006.01)
B02C 17/00 (2006.01)
G01B 21/30 (2006.01)
G01B 11/06 (2006.01)
(11) **1899678**
(96) 05856180.4
(96) 2005 10 20
(97) 2008 03 19
(97) 2013 07 17
(86) PCT/AU2005/001630
(86) 2005 10 20
(87) WO 2007/000010
(87) 2007 01 04
(30) 2005903403, 2005 06 28, AU
(72) STEWART, Michael, Paul, AU
LICHTI, Derek, AU
FRANKE, Jochen, AU

(73) Scanalyse Pty Ltd, Bentley, WA 6102, AU

(74) Liucija JANICKAITĖ, 29, Inpatra UAB, Šeškinės g. 59-53, LT-07162 Vilnius, LT

(54) Paviršiaus matavimo ir žymėjimo etalono atžvilgiu sistema ir būdas

Apibrėžties punktai: 24, brėžiniai: 23.

(57) 1. Sistema įrengta matuoti konstrukcijos pirmojo paviršiaus (47) poslinkį atžvilgiu pagrindinio etalono, turinčio konstrukcijos antrąjį paviršių (45), sistema apima:

skenavimo priemones (11), įrengtas formuoti taškų debesies duomenis dėl nuotolinio paviršiaus erdvinės orientacijos atskaitos taško atžvilgiu, kad būtų apibrėžtas minėto pirmojo paviršiaus trimatis vaizdas;

atminties įrenginys (17), saugantis pagrindinius etalono duomenis, susijusius su antrojo paviršiaus erdvine orientacija minėto pirmojo paviršiaus atžvilgiu;

ir apdorojimo priemones (19), įrengtas apdoroti minėtus taškų debesies duomenis ir minėtus pagrindinius etalono duomenis, siekiant nustatyti minėto pirmojo paviršiaus santykinį poslinkį minėto antrojo paviršiaus atžvilgiu;

kur minėtos apdorojimo priemonės apima:

(i) kreipties priemones, skirtas orientuoti minėtus taškų debesies duomenis pagrindinio etalono raktinių informacijos duomenų atžvilgiu ir paversti minėtus taškų debesies duomenis į koordinačių sistemą, sutampančią su minėtais pagrindinio etalono duomenimis; ir

(ii) poslinkio apdorojimo priemones, įrengtas poslinkiui tarp minėto pirmojo paviršiaus ir minėto antrojo paviršiaus apskaičiuoti, naudojant abu duomenų rinkinius minėtoje koordinačių sistemoje.

2. Sistema pagal 1 punktą, kur minėti raktiniai informacijos duomenys yra kritiniai parametrai, kurie apibūdina pagrindinio etalono geometriją ir atitinkamas pirmojo paviršiaus ribas.

3. Sistema pagal 1 arba 2 punktą, kur minėtos kreipties priemonės apima bent vieno iš minėtų raktinių informacijos duomenų kritinių parametrų padėties nustatymo taškų debesies duomenyse procesą ir transformacijos procesą, skirtą taškų debesies duomenims transformuoti į koordinačių sistemą, sutampančią su minėtais pagrindinio etalono duomenimis taip, kad vieno kritinio parametro vieta matematiškai sutaptu su to paties kritinio parametro vieta pagrindinio etalono duomenyse.

4. Sistema pagal 3 punktą, kur minėtas procesas yra įvertinantis procesas, skirtas bent vieno iš raktinių informacijos duomenų kritinių parametrų iš minėtų taškų debesies duomenų vietai įvertinti.

5. Sistema pagal bet kurį iš ankstesnių punktų, b e s i s k i r i a n t i tuo, kad minėtas antrasis paviršius yra iš esmės cilindrinio apvalkalo (25) su priešingais galais vidinis paviršius, o minėti kritiniai parametrai apima:

• apvalkalo centrinės išilginės ašies vietą;

• apvalkalo spindulį;

• ir apvalkalo cilindrinės dalies ilgį.

6. Sistema pagal 5 punktą, kur minėtas bent vienas iš minėtų raktinių informacijos duomenų kritinių parametrų yra cilindrinio apvalkalo (25) ašis.

7. Sistema pagal 5 arba 6 punktą, kur pirmasis paviršius turi segmentus, o minėti kritiniai parametrai apima kiekvieno minėto segmento kampinių taškų atstumą iki vieno minėto apvalkalo (25) galo.

8. Sistema pagal 7 punktą, kur minėti kritiniai parametrai apima atstumą tarp nustatyto atskaitos paviršiaus ir vieno iš priešingų apvalkalo (25) galų.

9. Sistema pagal bet kurį iš 5-8 punktų, kur priešingi galai yra iš esmės kūgio formos, o minėti kritiniai parametrai apima:

• minėtų priešingų galų kūgio kampus cilindro apvalkalo ašies atžvilgiu;

• ir atstumą tarp priešingų galų viršūnių.

10. Sistema pagal bet kurį iš 6-9 punktų, kur minėtos apdorojimo priemonės apima duomenų redagavimo priemones melagingiems taškiniams duomenims filtruoti iš sukauptų taškų debesies duomenų prieš minėtų kreipties priemonių ir minėtų poslinkio apdorojimo priemonių darbą.

11. Sistema pagal bet kurį iš ankstesnių punktų, kur minėtos apdorojimo priemonės dar apima suskirstymo priemones minėtų taškų debesies duomenims suskirstyti į atskirus segmentus, atitinkančius skirtingus geometrinius minėto pirmojo paviršius skyrius, prieš minėtų kreipties priemonių ir minėtų poslinkio apdorojimo priemonių darbą.

12. Sistema pagal bet kurį iš ankstesnių punktų, priklausomų nuo 5 punkto, kur poslinkio apdorojimo priemonės:

apskaičiuoja spindulį, kuris yra statmenas atstumas nuo cilindrinio apvalkalo ašies iki specifinio stebėjimo taško;

ir nustato nutolusio paviršiaus storį pagrindinio etalono atžvilgiu šiame specifinio stebėjimo taške išilgai cilindrinio apvalkalo kaip skirtumą tarp pagrindinio etalono pradinio apytikslio spindulio ir apskaičiuoto spindulio.

13. Sistema pagal 11 punktą, priklausomą nuo 5 punkto, kur minėtos kreipties priemonės apima išdėstymo procesą, skirtą išdėstyti taškų debesies duomenų segmentus, kurie buvo atskirai suskirstyti ir saugomi priešinguose cilindrinio apvalkalo galuose, minėto pagrindinio etalono atžvilgiu.

14. Sistema pagal 13 punktą, priklausomą nuo 7 punkto, kur minėtame išdėstymo procese:

(i) išrenka duomenis, susijusius prie kampinių taškų atstumu nuo minėtų taškų debesies duomenų, kad būtų nustatyta kampinių taškų (A) vieta, segmentų (B) ilgis, tarpas tarp gretimų segmentų ir vieno apvalkalo (C) priešingo galo ir apvalkalo (D) išilginis pailgėjimas; ir

(ii) perskaičiuoja duomenis pagal išilginę ašį:

a. nustatant visų kampų vietą vienoje vertikalioje matomų segmentų plokštumoje aplink apvalkalą;

b. nustatant tarpų tarp visų kampų, priešingų tiems, kurie nurodyti a punkte vienoje vertikalioje matomų segmentų plokštumoje aplink apvalkalą, vietą;

c. nustatant vidurio plokštumą tarp plokštumų per taškus, gautus iš a ir b punktų;

d. nustatant pagrindinio etalono padėtį viename priešingame gale pagal formulę: ½ A + B + C; ir

e. nustatant pagrindinio etalono vietą kitame priešingame gale, pridedant D prie d punkto formulės rezultatų.

15. Sistema pagal 13 arba 14 punktą, kur minėti kritiniai parametrai apima atstumo tarp nustatyto atskaitos paviršiaus ir vieno iš priešingų apvalkalo galų, o minėtas pozicionavimo procesas:

(i) išrenka duomenis, susietus su atstumu tarp nustatyto atskaitos paviršiaus ir vieno iš priešingų apvalkalo (A') galų, ir apvalkalo (D') išilginiu ilgiu iš pagrindinio etalono duomenų; ir

(ii) perskaičiuoja duomenis pagal išilginę ašį:

a. nustatant pagrindinio etalono padėtį viename priešingame gale, pridėjus A' prie atskaitos paviršiaus vietos minėtų taškų debesies duomenyse; ir

b. nustatant pagrindinio etalono padėtį kitame priešingame gale, pridėjus D prie a punkte gautų rezultatų.

16. Sistema pagal bet kurį iš 13-15 punktų, kur minėtos nuorodų priemonės pasitelkia minėtą vertinimo procesą, įvertinti kritinius parametrus minėto poslinkio apdorojimo priemonių, kad vėliau nustatyti distalinio paviršiaus storį, palyginti su cilindrinio apvalkalo priešingų galų baziniu paviršiumi.

17. Sistema pagal 16 punktą, kur:

(a) minėtas pozicionavimo procesas:

(i) išrenka duomenis, susijusius su kampinių taškų atstumu iš minėtų taškų debesies duomenų, kad nustatytų kampinių taškų (A) padėtį, segmentų (B) ilgį, tarpą tarp gretimų segmentų ir vieno priešingo apvalkalo (C) galo ir apvalkalo (D) išilginį pailgėjimą; ir

(ii) perskaičiuoja duomenis pagal išilginę ašį:

a. nustatant visų kampų vietą vienoje vertikalioje matomų segmentų plokštumoje aplink apvalkalą;

b. nustatant tarpų tarp visų kampų, priešingų tiems, kurie nurodyti a punkte vienoje vertikalioje matomų segmentų plokštumoje aplink apvalkalą, vietą;

c. nustatant vidurio plokštumą tarp plokštumų per taškus, gautus iš a ir b punktų;

d. nustatant pagrindinio etalono padėtį viename priešingame gale pagal formulę: ½ A + B + C; ir

e. nustatant pagrindinio etalono vietą kitame priešingame gale, pridedant D prie d punkto formulės rezultatų.

ir

(b) minėtas vertinimo procesas naudoja dviejų lygiagrečių plokštumų atotrūkio taško būdą, priimant tuo pačiu metu mažiausių kvadratų pritaikymo metodiką, kai kampinių taškų geometrinės vietos naudojamos lygiagrečių, geriausiai pritaikytų plokštumų parametrų įvertinimui, siekiant nustatyti atstumą pagal išilginę ašį iki pagrindinio etalono abiejuose cilindrinio apvalkalo priešinguose galuose.

18. Sistema pagal 17 punktą, kur minėtos kreipties priemonės apima orientavimo procesą, taikantį funkcinį modelį minėto taškų debesies duomenims orientuoti priešingų galų raktinių informacijos duomenų atžvilgiu ir taškų debesies duomenims transformuoti į koordinačių sistemą, sutampančią su minėtais pagrindinio etalono duomenimis atitinkamai kiekvienam priešingam galui.

19. Sistema pagal 18 punktą, kur priešingiems galams esant plokštiems arba kūgiškiems, minėtos poslinkio apdorojimo priemonės numato poslinkio apskaičiavimui tarp nutolusio paviršiaus ir pagrindinio etalono, naudojant abu duomenų rinkinius pagrindinio etalono duomenį koordinačių sistemoje, esant taškų debesie duomenims jau pakeistiems, pradedant viename gale ir tada kitame.

20. Sistema pagal bet kurį iš 16-19 punktų, kur minėtas vertinimo procesas naudoja plokščio atskaitos paviršiaus metodą, pritaikant tuo pačiu metu mažiausių kvadratų pritaikymo metodiką, kai atskaitos paviršius yra plokščias, ir kaupimo metu taškų debesies duomenys, kurie yra išdėstomi pozicionavimo priemonėmis ir pertvarkomi minėtu pertvarkymo procesu, yra naudojami tinkamiausios plokštumos parametrams įvertinti tam, kad būtų nustatytas atstumas palei išilginę ašį iki pagrindinio etalono abiejuose priešinguose cilindrinio apvalkalo galuose.

21. Sistema pagal bet kurį iš ankstesnių punktų, apimanti apdorojimo modulius, pateiktus sukauptų taškų debesies duomenų statistinei analizei ir kokybės kontrolei, minėti apdorojimo modeliai turi vieną arba daugiau iš šių rodiklių:

(i) įvertintų parametrų kovariacinė matrica;

(ii) duomenų sekimo metodai išbandyti ir nustatyti mažiausiųjų kvadratų liekanas ir vėliau pašalinti išskirtus taškus;

(iii) kvadratinio vidurkio reikšmė (RMS) ir didžiausias likutis;

(iv) įvertintas nuokrypio faktorius.

22. Konstrukcijos pirmojo paviršiaus (47) poslinkio pagrindinio etalono, turinčio antrąjį konstrukcijos paviršių (45), atžvilgiu matavimo būdas, šis būdas apima:

taškų debesies duomenų generavimą nutolusio paviršiaus erdvinės orientacijos matavimo atžvilgiu, palyginus su atskaitos tašku, kad būtų apibrėžtas pirmojo paviršiaus trimatis vaizdas;

saugomo pagrindinio etalono duomenų gavimą nustatytoje koordinačių sistemoje antrojo paviršiaus atžvilgiu, palyginus su minėtu pirmuoju paviršiumi;

minėtų apdorojamų taškų debesies duomenų minėto pagrindinio etalono duomenų raktinių informacijos duomenų vietos ir krypties nustatymą, minėtas apdorojimas apima taškų debesies duomenų orientavimą raktinių informacijos duomenų, nustatytų minėto pagrindinio etalono duomenimis, atžvilgiu ir taškų debesies duomenų transformavimą į koordinačių sistemą, sutampančią su minėtais pagrindinio etalono duomenimis; ir pirmojo paviršiaus, apibrėžto minėtais taškų debesies duomenimis, santykinį poslinkį minėto pagrindinio etalono, turinčio minėtą antrąjį paviršių koordinačių sistemoje, atžvilgiu.

23. Sistema (65) konstrukcijos pirmojo paviršiaus (47) poslinkiui pagrindinio etalono, turinčio konstrukcijos antrąjį paviršių (45), atžvilgiu žymėti, ši sistema apima:

sistemą pagal bet kurį iš 1-21 punktų;

palyginimo priemones (67) poslinkio duomenims palyginti su nustatyta riba; ir

ekrano priemones (69) lyginimo rezultatams grafiškai parodyti.

24. Būdas konstrukcijos pirmojo paviršiaus (47) poslinkiui pagrindinio etalono, turinčio konstrukcijos antrąjį paviršių (45), atžvilgiu žymėti, šis būdas apima:

būdo pagal 22 punktą atlikimą;

poslinkio duomenų palyginimą su nustatyta riba; ir palyginimo rezultatų rodymą.

---

(51) Int.Cl. ***G01N 33/10*** (2006.01)
G01N 11/14 (2006.01)

(11) **1934595**

(96) 06828482.7

(96) 2006 09 28

(97) 2008 06 25

(97) 2013 06 26

(86) PCT/DE2006/001718

(86) 2006 09 28

(87) WO 2007/041987

(87) 2007 04 19

(30) 102005048184, 2005 10 07, DE

(72) DREISÖRNER, Jens, DE

(73) Brabender GmbH & Co. KG, 47055 Duisburg, DE

(74) Reda ŽABOLIENĖ, 7, Advokatės Redos Žabolienės kontora METIDA, Verslo centras VERTAS, Gynėjų g. 16, LT-01109 Vilnius, LT

(54) Būdas ir įrenginys, skirtas greitam grūdų, nesijotų miltų ir miltų kokybės nustatymui, matuojant glitimo agregaciją

Apibrėžties punktai: 7, brėžiniai: 2.

(57) 1. Grūdų, nesijotų miltų ir miltų kokybės greitaeigio testavimo būdas, išmatuojant glitimo susikaupimą, kur testuojamas mėginys yra sumaišomas vandeniniame tirpale/suspensijoje su mineralinėmis druskomis/arba rūgštimis ir/arba šarmais nustatytu kiekiu mėginio laboratorinėje stiklinėje (1) elektriniu horizontaliu maišytuvu (2) ir kur yra išmatuojamas mėginio pasipriešinimas, atsirandantis sumaišymo proceso metu prieš hirozontalųjį maišytuvą (2),

b e s i s k i r i a n t i s tuo, kad

sukimo jėgos, veikiančios įtempio matuoklį ant besisukančiai sumontuoto pavaros elektrinio variklio yra išmatuotos nuo maišymo proceso pradžios ir tuo, kad matavimas yra baigiamas, kei pasiekiamas maksimalus sukimo momentas, kur matavimo procesas yra stebimas, kontroliuojamas ir įvertinamas, naudojant programinę įrangą.

2. Būdas pagal 1 punktą, b e s i s k i r i a n t i s tuo, kad elektrinio variklio greitis yra iš anksto nustatomas programine įranga ir yra automatiškai reguliuojamas pastoviai lyginant teorines ir faktines reikšmes.

3. Būdas pagal 2 punktą, b e s i s k i r i a n t i s tuo, kad greitis yra < 6000 rpm.

4. Būdas pagal bet kurį iš 1 arba 2 punktų, b e s i s k i r i a n t i s tuo, kad testuojamos medžiagos ir mėginio tirpalo santykis yra tarp 1:1,2 ir 1:1,25.

5. Būdas pagal bet kurį iš 1-4 punktų, b e s i s k i r i a n t i s tuo, kad suspensijos terpės specifinis laidumas yra >5 µS ir pH reikšmė < 2-13.

6. Įrenginys, skirtas atlikti būdui pagal 1-5 punktus su mėginio laboratorine stikline (1) ir horizontaliu maišytuvu (2), varomu elektriniu varikliu, kur elektrinis variklis ir horizontalus maišytuvas (2) yra sumontuoti virš mėginio laboratorinės sriklinės ir (1) horizontalaus maišytuvas (2) gali būti įstatytas į mėginio laboratorinę stiklinę ir kur jėga, sudaroma horizontaliu maišytuvu (2) į besisukančiai sumontuotą elektrinį variklį, yra perduodama per sverto petį (3) į matuojantį įtaisą (4), valdant įtempio matavimo prietaisais,

b e s i s k i r i a n t i s tuo, kad

programinė įranga yra naudojama matavimo būdo stebėjimui, kontrolei ir įvertinimui, kur programinė įranga yra nustatyta taip, kad sukimo momentas yra skaičiuojamas nuo žinomo sverto ilgio ir išmatuotos jėgos ir tuo, kad lygiasienės cilindrinės meginio laboratorinės stiklinės (1) išilginis skerspjūvis maždaug atitinka horizontalaus maišytuvo (2) stačiakampiam kontūrui, kur grioveliai yra atviri į

išorę ir taip pat grioveliai, leidžiantys mėginiui patekti ant horizontalaus maišytuvo vidinio paviršiaus, yra padaryti horizontalaus maišytuvo išilginėse šoninėse sienelėse.

7. Įrenginys pagal 6 punktą, b e s i s k i r i a n t i s tuo, kad mėginio laboratorinė stiklinė (1) turi prietaisą temperatūrai matuoti.

---

(51) Int.Cl. ***G01N 33/564*** (2006.01)
G01N 33/68 (2006.01)
A61P 37/00 (2006.01)
(11) **1889065**
(96) 06770605.1
(96) 2006 05 18
(97) 2008 02 20
(97) 2013 07 10
(86) PCT/US2006/019325
(86) 2006 05 18
(87) WO 2006/125117
(87) 2006 11 23
(30) 682575 P, 2005 05 18, US
749336 P, 2005 12 09, US
(72) AUKERMAN, Sharon, Lea, US
JALLAL, Bahija, US
LUQMAN, Mohammad, US
(73) Novartis AG, 4056 Basel, CH
XOMA Technology Ltd., Berkeley CA 94701, US
(74) Jurga PETNIŪNAITĖ, 51, AAA Law, J.Jasinskio g. 16A, LT-03163 Vilnius, LT
(54) Ligų, turinčių autoimuninį ir/arba uždegiminį komponentą, diagnozavimo ir gydymo būdai

Apibrėžties punktai: 26, brėžiniai: 0.

(57) 1. Paciento, turinčio uždegiminę ligą arba autoimuninę ligą, kuri reaguoja į gydymą anti-CD40 terapiniu agentu, identifikavimo būdas, kur būdas apima:

a) paruošimą tiriamo biologinio mėginio ir kontrolinio biologinio mėginio, kurie gauti iš minėto paciento, kur minėtas tiriamas biologinis mėginys ir kontrolinis biologinis mėginys apima CD40 ekspresuojančias ląsteles, kurios buvo stimuliuotos CD40 ligandu;

b) minėto tiriamo biologinio mėginio kontaktavimą su efektyviu kiekiu anti-CD40 terapinio agento;

c) nustatymą minėtame tiriamame biologiniame mėginyje bent vieno biožymens lygmenio, kur minėtas biožymuo yra parinktas iš grupės, susidedančios iš:

(i) ląstelių apoptozės biožymens, kur minėtas apoptozės biožymuo yra parinktas iš grupės, susidedančios iš suskaldyto kaspazės baltymo, suskaldytos poli-ADP-ribozės polimerazės (PARP), ląstelės paviršiaus raiškos fosfotidilserino (PS), genominės DNR fragmentacijos ir bet kokio jų derinio;

(ii) CD40L-medijuoto CD40 signalinio kelio biožymens, kur minėtas CD40L-medijuotas CD40 signalinis kelias yra parinktas iš grupės, susidedančios iš AKT signalinio kelio, NF-κB signalinio kelio ir mitogeno aktyvintos proteinkinazės (MAPK) signalinio kelio ir minėtas CD40L-medijuoto CD40 signalinio kelio biožymuo yra parinktas iš grupės, susidedančios iš fosfo-P13K, fosfo-PDK1, fosfo-AKT, fosfo-MEK, fosfo-ERK, fosfo-p38, fosfo-IKKα/β, fosfo-IκB baltymo ir aktyvuoto NF-κB; ir

(iii) ląstelės išgyvenimo biožymens, kur minėtas ląstelės išgyvenimo biožymuo yra parinktas iš grupės, susidedančios iš anti-apoptotinio baltymo, kuris yra Bcl-2 šeimos narys, IAP apoptozės inhibitoriaus baltymo ir su TNR receptoriumi susijusio baltymo faktoriaus 1 (TRAF-1); ir

d) palyginimą bent vieno biožymens lygmens minėtame tiriamame biologiniame mėginyje su bent vieno biožymens lygmeniu minėtame kontroliniame biologiniame mėginyje, kur minėtas kontrolinis biologinis mėginys nekontaktavo su anti-CD40 terapiniu agentu, kur

(i) bent vieno iš minėtų apoptozės biožymens lygmens padidėjimas; ir/arba

(ii) bent vieno iš minėtų CD40L-medijuoto CD40 signalinio kelio biožymens lygmens sumažėjimas; ir/arba

(iii) bent vieno iš minėtų ląstelės išgyvenimo biožymens lygmens sumažėjimas;

minėtame tiriamame biologiniame mėginyje minėto kontrolinio biologinio mėginio atžvilgiu rodo, kad pacientas, kuriam reikalingas poveikis minėtu anti-CD40 terapiniu agentu,

ir kur minėtas anti-CD40 terapinis agentas yra antagonistas anti-CD40 monokloninio antikūno arba jo antigeną rišančio fragmento, kuris pajėgus specifiškai prisirišti prie žmogaus CD40 antigeno, ekspresuoto ant žmogaus B ląstelės paviršiaus ir kuris neturi žymaus agonistinio aktyvumo, jeigu yra sujungtas su CD40 antigenu, ekspresuotu ant minėtos B ląstelės paviršiaus.

2. Būdas pagal 1 punktą, kur minėtos CD40 ekspresuojančios ląstelės buvo stimuliuotos *ex vivo* CD40 ligandu prieš minėtą kontaktavimo pakopą.

3. Būdas pagal 2 punktą, kur minėtas CD40 ligandas yra parinktas iš grupės, susidedančios iš tirpaus CD40L ir su membrana surišto CD40L.

4. Būdas pagal bet kurį 1-3 punktą, kur minėtas antagonistinis anti-CD40 monokloninis antikūnas arba antigeną rišantis jo fragmentas neturi žymaus agonistinio aktyvumo į ląstelės reakciją.

5. Būdas pagal bet kurį 1-3 punktą, kur minėtas antagonistinis anti-CD40 monokloninis antikūnas arba antigeną rišantis jo fragmentas neturi žymaus agonistinio aktyvumo daugiau kaip vieno ląstelinio atsako bandymuose.

6. Būdas pagal 4 arba 5 punktą, kur minėtas antagonistinis anti-CD40 monokloninis antikūnas arba antigeną rišantis jo fragmentas veikia kaip antagonistas bent vieno B ląstelių atsako, parinkto iš grupės, susidedančios iš B ląstelių proliferacijos, B ląstelių diferenciacijos, antikūnų gamybos, tarpląstelinės adhezijos, B ląstelių atminties generavimo, izotipo pakeitimo, II klasės MHC ir CD80/86 ekspresijos aktyvavimo ant ląstelės paviršiaus ir prouždegiminio citokino sekrecijos.

7. Būdas pagal bet kurį 1-3 punktą, kur minėtas suskaldytas kaspazės baltymas yra parinktas iš grupės, susidedančios iš suskaldytos kaspazės-3, suskaldytos kaspazės-7 ir suskaldytos kaspazės-9.

8. Būdas pagal bet kurį 1-3 punktą, kur ląstelių paviršius PS yra nustatomas aneksino V nudažymu ir kur genominės DNR fragmentacija yra nustatoma TUNEL nudažymu.

9. Būdas pagal bet kurį 1-3 punktą, kur MAPK signalinis kelias yra parinktas iš grupės, susidedančios iš MEK/ERK signalinio kelio ir MEK/p38 signalinio kelio.

10. Būdas pagal bet kurį 1-3 punktą, kur minėtas Bcl-2 šeimos narys yra parinktas iš grupės, susidedančios iš Bcl-xl ir Mcl-1.

11. Būdas pagal bet kurį 1-3 arba 10 punktą, kur minėtas IAP apoptozės inhibitorinis baltymas yra parinktas iš grupės, susidedančios iš survivino, XIAP ir cIAP1.

12. Būdas pagal bet kurį 1-3 punktą dar apimantis nustatymą minėtame tiriamame biologiniame pavyzdyje ir minėtame kontroliniame biologiniame pavyzdyje mažiausiai vieno CD40-signalinio citokino žymens lygmens.

13. Būdas pagal 12 punktą, kur minėtas citokino žymuo yra parinktas iš grupės, susidedančios iš vaskuliarinio endotelio augimo faktoriaus (VEGF), interleukino (IL)-6, IL-8, IL-10, granulocitų monocitų kolonijas stimuliuojančio faktoriaus (GM-CSF), auglio nekrozės faktoriaus-α (TNF-α), monocitų chemoatrakcinio baltymo-1 (MCP-1) ir makrofagų uždegiminio baltymo-1β (MIP-1β).

14. Būdas pagal 12 arba 13 punktą, kur bent vieno minėtų citokino žymenų lygmens sumažėjimas minėtame tiriamame biologiniame pavyzdyje kontrolinio biologinio pavyzdžio atžvilgiu rodo, kad pacientą būtų naudinga gydyti minėtu anti-CD40 terapiniu agentu.

15. Būdas pagal bet kurį 1-3 punktą, kur minėtas anti-CD40 monokloninis antikūnas geba specifiškai susirišti su žmogaus CD40 antigenu, ekspresuotu ant CD40-ekspresuojančių ląstelių paviršiaus, tuo būdu moduliuojant nuo antikūno priklausomą ląstelės medijuojamą citotoksiškumo (ADCC) aktyvumą ir kur minėtas biožymuo yra apoptozės biožymuo.

16. Būdas pagal 15 punktą, kur bent vieno minėtų apoptozės biožymenų lygmens padidėjimas minėtame tiriamame biologiniame pavyzdyje kontrolinio biologinio pavyzdžio atžvilgiu rodo, kad pacientą būtų naudinga gydyti minėtu anti-CD40 antikūnu.

17. Būdas pagal bet kurį 1-3 punktą, dar apimantis nustatymą minėto paciento biologiniame pavyzdyje ląstelės paviršiaus CD40 raiškos lygmenį, ląstelės paviršiaus CD40L raiškos lygmenį arba abiejų, ant CD40-ekspresuojančių ląstelių minėtame biologiniame pavyzdyje.

18. Būdas pagal bet kurį 1-3 punktą, dar apimantis nustatymą cirkuliuojančio tirpaus CD40 arba cirkuliuojančio tirpaus CD40L biologiniame pavyzdyje, surinktame iš paciento.

19. Būdas pagal bet kurį 1-3 punktą, kur minėto biožymens lygmens nustatymas apima antikūno panaudojimą biožymens baltymo raiškos nustatymui.

20. Būdas pagal bet kurį 1-3 punktą, kur minėto biožymens lygmens nustatymas apima nukleorūgšties hibridizaciją.

21. Būdas pagal bet kurį 1-3 punktą, kur minėto biožymens lygmens nustatymas apima kiekybinės RT-PGR atlikimą.

22. Būdas pagal bet kurį ankstesnį punktą, kur anti-CD40 antikūnas arba jo antigeną surišantis fragmentas yra parinktas iš grupės, susidedančios iš:

a) antikūno arba jo antigeną surišančio fragmento, kuris rišasi su epitopu, apimančiu žmogaus CD40 sekos, parodytos SEQ ID Nr.10 arba SEQ ID Nr.12 82-87 liekanas; ir

b) antikūno arba jo antigeną surišančio fragmento, kuris rišasi su epitopu, apimančiu žmogaus CD40 sekos, parodytos SEQ ID Nr.10 arba SEQ ID Nr.12 82-89 liekanas.

23. Būdas pagal bet kurį ankstesnį punktą, kur minėtas antagonistinis anti-CD40 antikūnas arba jo antigeną surišantis fragmentas yra parinktas iš grupės, susidedančios iš:

(i) antikūno arba jo antigeną surišančio fragmento, apimančio lengvosios grandinės kintamą domeną, turintį SEQ ID Nr.2 komplementarumą apibrėžiančios srities (CDR) liekanas ir sunkiosios grandinės kintamą domeną, turintį SEQ ID Nr.4 komplementarumą apibrėžiančios srities (CDR) liekanas; ir

(ii) antikūno arba jo antigeną surišančio fragmento, apimančio lengvosios grandinės kintamą domeną, turintį SEQ ID Nr.6 komplementarumą apibrėžiančios srities (CDR) liekanas ir sunkiosios grandinės kintamą domeną, turintį SEQ ID Nr.7 komplementarumą apibrėžiančios srities (CDR) liekanas.

24. Būdas pagal 23 punktą, kur minėtas antikūnas arba jo antigeną surišantis fragmentas apima aminorūgščių seką, parinktą iš grupės, susidedančios iš:

(i) SEQ ID Nr.2;

(ii) SEQ ID Nr.4;

(iii) SEQ ID Nr.5;

(iv) SEQ ID Nr.2 ir SEQ ID Nr.4;

(v) SEQ ID Nr.2 ir SEQ ID Nr.5;

(vi) SEQ ID Nr.6;

(vii) SEQ ID Nr.7;

(viii) SEQ ID Nr.8;

(ix) SEQ ID Nr.6 ir SEQ ID Nr.7; ir

(x) SEQ ID Nr.6 ir SEQ ID Nr.8,

arba jo antigeną surišantį fragmentą, kur minėtas fragmentas išlaiko gebėjimą specifiškai rištis su žmogaus CD40 antigenu.

25. Būdas pagal bet kurį ankstesnį punktą, kur minėtas anti-CD40 antikūno antigeną surišantis fragmentas yra parinktas iš grupės, susidedančios iš Fab fragmento, F(ab')2 fragmento, Fv fragmento ir viengrandžio Fv fragmento.

26. Būdas pagal bet kurį ankstesnį punktą, kur minėta uždegiminė liga arba autoimuninė liga yra parinkta iš grupės, susidedančios iš sisteminės raudonosios vilkligės (SLE), disko formos vilkligės, inkstų pažeidimo vilkligės metu, sarkoidozės, jaunatvinio artrito, reumatoidinio artrito, psoriazinio artrito, Reiter'io sindromo, ankiloidinio spondilito, podagrinio artrito, organo arba audinio transplantanto atmetimo, transplantanto prieš šeimininką ligos, dauginės sklerozės, hiper IgE sindromo, mazginio poliartrito, pirminės tulžies cirozės, uždegiminės žarnų ligos, Kron'o ligos, celiakijos (glitimui jautrios enteropatijos), autoimuninio hepatito, piktybinės anemijos, autoimuninės hemolitinės anemijos, psoriazės, sklerodermijos, sunkiosios miastenijos, autoimuninės trombocitopeninės purpuros, autoimuninio tiroidito, Grave ligos, Hashimoto tiroidito, imuninio komplekso ligos, lėtinio nuovargio imuninės disfunkcijos sindromo (CFIDS), polimiozito ir dermatomiozito, krioglobulinemijos, trombolizės, kardiomiopatijos, paprastosios pūslelinės, intersticinės plaučių fibrozės, sarkoidozės, I ir II tipo *diabetes mellitus*, 1, 2, 3 ir 4 tipo uždelsto tipo hiperjautrumo, alergijos arba alerginio sutrikimo, astmos, Churg'o-Straus'o sindromo (alerginės granulomatozės), atopinio dermatito, alerginio ir dėl sudirginimo atsiradusio kontaktinio dermatito, urtikarijos, IgE-medijuotos alergijos, aterosklerozės, vaskulito, idiopatinės uždegiminės miopatijos, hemolizinės ligos, Alzhaimer'io ligos ir lėtinės uždegiminės demielinizuojančios polineuropatijos.

---

(51) Int.Cl. ***G01N 33/68*** (2006.01)

(11) **1948235**

(96) 06849865.8

(96) 2006 10 31

(97) 2008 07 30

(97) 2013 08 28

(86) PCT/US2006/042564

(86) 2006 10 31

(87) WO 2007/089303

(87) 2007 08 09

(30) 732444 P, 2005 11 01, US

(72) MAKSYMOWYCH, Walter, P., CA

WONG, Robert, L., US

(73) AbbVie Biotechnology Ltd, HM 11 Hamilton, BM

(74) Reda ŽABOLIENĖ, 7, Advokatės Redos Žabolienės kontora METIDA, Verslo centras VERTAS, Gynėjų g. 16, LT-01109 Vilnius, LT

(54) Adalimumabo veiksmingumo nustatymo būdai ankilozinį spondilitą turinčiuose subjektuose, naudojant CTX-II ir MMP3, kaip biomarkerius

Apibrėžties punktai: 11, brėžiniai: 4.

(57) 1. Adalimumabo, skirto ankilozinio spondilito (AS) subjekte, turinčiame AS, gydymui, efektyvumo nustatymo būdas, kur minėtas būdas apima:

II tipo kolageno C-telopeptido (CTX-II) lygio po gydymo ir matrikso metalopropeazės 3 (MMP3) lygio po gydymo nustatymą mėginyje(iuose), gautame(uose) iš AS turinčio subjekto,

kur žemesnis CTX-II lygis po gydymo mėginyje(iuose), palyginus su žinomu standartiniu CTX-II lygiu, remiantis subjektu(ais), turinčiu(iais) AS, ir žemesnis MMP3 lygis po gydymo mėginyje(iuose), palyginus su žinomu standartiniu MMP3 lygiu, remiantis subjektu(ais), turinčiu(iais) AS, rodo, kad adalimumabas yra veiksmingas AS subjekte gydymui.

2. Adalimumabo, skirto ankilozinio spondilito (AS) subjekte, turinčiame AS, gydymui, efektyvumo nustatymo būdas, kur minėtas būdas apima:

II tipo kolageno C-telopeptido (CTX-II) lygio prieš gydymą ir matrikso metalopropeazės 3 (MMP3) lygio prieš gydymą nustatymą mėginyje(iuose), gautame(uose) iš AS turinčio subjekto,

kur žemesnis CTX-II lygis po gydymo, palyginus su CTX-II lygiu prieš gydymą, ir žemesnis MMP3 lygis po gydymo, palyginus su MMP3 lygiu prieš gydymą rodo, kad adalimumabas yra veiksmingas AS subjekte gydymui.

3. Adalimumabo, skirto ankilozinio spondilito (AS) subjekte, turinčiame AS, gydymui, efektyvumo nustatymo būdas, kur minėtas būdas apima:

II tipo kolageno C-telopeptido (CTX-II) lygio po gydymo ir matrikso metalopropeazės 3 (MMP3) lygio po gydymo nustatymą mėginyje(iuose), gautame(uose) iš AS turinčio subjekto,

kur žemesnis CTX-II lygis po gydymo, palyginus su CTX-II lygiu prieš gydymą, ir žemesnis MMP3 lygis po gydymo, palyginus su MMP3 lygiu prieš gydymą rodo,

kad adalimumabas yra veiksmingas AS subjekte gydymui.

4. Adalimumabo, skirto ankilozinio spondilito (AS) subjekte, turinčiame AS, gydymui efektyvumo nustatymo būdas, kur minėtas būdas apima:
II tipo kolageno C-telopeptido (CTX-II) lygio po gydymo nustatymą mėginyje(iuose), gautame(uose) iš AS turinčio subjekto, kur mažiausiai 9% CTX-II lygio sumažėjimas, palyginus su žinomu standartiniu CTX-II lygiu, remiantis AS turinčiu(iais) subjektu(ais), rodo, kad adalimumabas yra veiksmingas AS subjekte gydymui.

5. Būdas pagal bet kurį iš 1-4 punktų, kuriame CTX-II yra šlapimo CTX-II.

6. Būdas pagal 1 punktą, kuriame CTX-II lygis po gydymo mėginyje(iuose), gautame(uose) iš subjekto, mažiausiai yra apie 9% mažesnis, palyginus su žinomu standartiniu CTX-II lygiu, remiantis AS turinčiu(iais) subjektu(ais).

7. Būdas pagal 1 punktą, kuriame MMP3 lygis po gydymo mėginyje(iuose), gautame(uose) iš subjekto, mažiausiai yra apie 8% mažesnis, palyginus su žinomu standartiniu MMP3 lygiu, remiantis AS turinčiu(iais) subjektu(ais).

8. Būdas pagal bet kurį iš 1-3 punktų, kuriame MMP3 yra serumo MMP3.

9. Būdas pagal bet kurį iš 1-8 punktų, papildomai apimantis:
subjekto su C reaktyvaus baltymo (CRP) lygio palyginimą su žinomu standartiniu CRP lygiu, susijusiu su AS; ir nustatymą ar subjekto CRP lygis yra didesnis negu žinomas CRP lygis, kur žemesnis CRP lygis, palyginus su žinomu standartiniu CRP lygiu, rodo gydymo efektyvumą.

10. Būdas pagal bet kurį iš 1-3 punktų, kuriame MMP3 lygis yra nustatomas naudojant ELISA.

11. Būdas pagal bet kurį iš 1-4 punktų, kuriame CTX-II lygis yra nustatomas naudojant ELISA.

---

(51) Int.Cl. ***G01R 33/04*** (2006.01)
G01N 27/90 (2006.01)
G01N 29/14 (2006.01)
B06B 1/08 (2006.01)

(11) **2460027**
(96) 09781216.8
(96) 2009 07 29
(97) 2012 06 06
(97) 2013 08 28
(86) PCT/EP2009/059777
(86) 2009 07 29
(87) WO 2011/012159
(87) 2011 02 03
(72) PREGARTNER, Helmut, AT
(73) Siemens AG Österreich, 1210 Wien, AT
(74) Reda ŽABOLIENĖ, 7, Advokatės Redos Žabolienės kontora METIDA, Verslo centras VERTAS, Gynėjų g. 16, LT-01109 Vilnius, LT
(54) Būdas elektrotechniniams lakštam klasifikuoti
Apibrėžties punktai: 15, brėžiniai: 3.
(57) 1. Būdas elektrotechniniam lakštiniam plienui, kuris naudojamas elektros mašinų gamyboje ir yra pateiktas juosta ritinyje (1), klasifikuoti, b e s i s k i r i a n t i s tuo, kad
- magnetinis srautas, kuris keičiasi laike, yra generuojamas juostiniame ritinyje (1) žadinimo apvijos priemone (2), pateikta pateikimo priemone (5), minėtas magnetinis srautas įtakoja juostinio ritinio (1) formos pasikeitimą ir magnetinius nuostolius,
- formos pasikeitimas ir(arba) magnetiniai nuostoliai yra matuojami matavimo įrenginio priemone (3, 6, 23) ir tokiu būdu gaunamas matavimo signalas (21, 22, 24) yra perduodamas į vertinimo prietaisą (4), ir
- vertinimo prietaisas (4) naudoja matavimo signalą (21, 22, 24) tam, kad gautų elektrotechninio plieninio lakšto klasifikavimą atsižvelgiant į triukšmo emisiją ir (arba) magnetinius nuostolius.

2. Būdas pagal 1 punktą, b e s i s k i r i a n t i s tuo, kad matavimo įrenginys (3, 6, 23) turi jutiklinį įrenginį (3), kuris yra sumontuotas ant abiejų juostinio ritinio (1) galų paviršių (7, 8).

3. Būdas pagal 2 punktą, b e s i s k i r i a n t i s tuo, kad jutiklinis įrenginys (3) yra suformuotas bent su vienu akceleracijos jutikliu (14).

4. Būdas pagal 3 punktą, b e s i s k i r i a n t i s tuo, kad bent vienas akceleracijos jutiklis (14) generuoja matavimo signalą (21), kuris yra konvertuojamas vertinimo prietaise (4) į greičio signalą, kuris yra tuomet skaidomas į dažnio komponentus

5. Būdas pagal 4 punktą, b e s i s k i r i a n t i s tuo, kad sparčioji Furje transformacija (FFT) yra atliekama vertinimo įrenginyje (4).

6. Būdas pagal 5 punktą, b e s i s k i r i a n t i s tuo, kad žadinimo apvija (2) yra aprūpinta sinusoidės tinklo įtampos iš anksto apibrėžto dažniu, geriau, kai dažnis 50 Hz arba 60 Hz, ir iš anksto nustatyta amplitudė.

7. Būdas pagal 6 punktą, b e s i s k i r i a n t i s tuo, kad magnetinis srautas yra apibrėžtas iš anksto techniškai tinkamu diapazonu tarp 0,5 T ir 2 T žingsniais, ypač 0,1 T žingsniais.

8. Būdas pagal 7 punktą, b e s i s k i r i a n t i s tuo, kad tik iš anksto apibrėžto dažnio integralių kartotinių

greičio amplitudės yra naudojamos elektrotechniniam lakštiniam plienui klasifikuoti.

9. Būdas pagal 8 punktą, b e s i s k i r i a n t i s tuo, kad greičio amplitudės yra normalizuojamos juostinio ritinio (1) pločio mazgui ir ypatingai 1 m pločiui.

10. Būdas pagal 9 punktą, b e s i s k i r i a n t i s tuo, kad vidutinė vertė yra formuojama vertinimo įrenginyje (4) iš spektrinės greičio amplitudės pagal lygtį

$$\overline{V}_j = \frac{1}{M}\sum_{i=1}^{M} v_{j,i}$$

Vj vidutinis greitis prie dažnio j

M jutiklių skaičius

J j‘ th dažnio komponentė (t.y. 100 Hz komp.)

11. Būdas pagal 10 punktą, b e s i s k i r i a n t i s tuo, kad sparčiosios Furje analizės kiekvienai dažnio komponentei vidutinis garso galios lygis yra suformuotas pagal lygtį

$$L_{w,j} = 10 \cdot C_j \cdot \log\left(\overline{V}_j\right)^2$$

Cj korekcijos koeficientas

12. Būdas pagal 11 punktą, b e s i s k i r i a n t i s tuo, kad vertinimo įrenginyje (4) bendrasis garso galios lygis yra skaičiuojamas pagal lygtį

$$L_w = 10 \cdot \log\left[\sum_{j=1}^{N} 10^{0,1 \cdot L_{w,j}}\right]$$

N 50 Hz kartotinių skaičius ir

A – sustiprintas bendrasis garso galingumo lygis skaičiuojamas pagal lygtį

$$L_{WA} = 10 \cdot \log\left[\sum_{j=1}^{N} 10^{0,1 \cdot L_{w,j} - A_j}\right]$$

Aj, A – sustiprinimas prie fj dažnio.

13. Būdas pagal 12 punktą, b e s i s k i r i a n t i s tuo, kad matavimo įrenginys (3, 6, 23) turi matavimo kontūrą (6), kuris fiksuoja magnetinio srauto tankį juostiniame ritinyje (1) kaip išmatuotą vertę (22) ir ši išmatuotoji vertė yra tiekiama (22) į vertinimo įrenginį (4).

14. Būdas pagal 13 punktą, b e s i s k i r i a n t i s tuo, kad apskaičiuotas santykinis bendrasis garso galios lygis ir spektriniai komponentai ir išmatuota magnetinio srauto tankio vertė yra saugomi vertinimo įrenginio (4) atminties įrenginyje (20).

15. Būdas pagal 14 punktą, b e s i s k i r i a n t i s tuo, kad vertinimo įrenginyje (4) yra apskaičiuojama prarasta vertė ir saugoma atminties įrenginys (20) magnetinio srauto tankio kiekvienai reikšmei juostiniame ritinyje (1).

---

(51) Int.Cl. ***G01S 5/14*** (2006.01)
H04W 4/02 (2006.01)
(11) **2233943**
(96) 08854945.6
(96) 2008 11 27
(97) 2010 09 29
(97) 2013 09 18
(86) PCT/JP2008/071550
(86) 2008 11 27
(87) WO 2009/069700
(87) 2009 06 04
(30) 2007310350, 2007 11 30, JP
(72) TORIMOTO, Hideyuki, JP
ISHII, Makoto, JP
ASAKO, Masahiro, JP
MANANDHAR, Dinesh, JP
KOGURE, Satoshi, JP
MIYANO, Tomoyuki, JP
KISHIMOTO, Motohisa, JP
MAEDA, Hiroaki, JP
(73) GNSS Technologies Inc., Shinjuku-ku Tokyo 160-0022, JP
Lighthouse Technology & Consulting CO., LTD., Kanagawa 222-0032, JP
(74) Reda ŽABOLIENĖ, 7, Advokatės Redos Žabolienės kontora METIDA, Verslo centras VERTAS, Gynėjų g. 16, LT-01109 Vilnius, LT
(54) Pozicinę informaciją teikianti sistema, vidaus siųstuvas ir būdas pozicinei informacijai tiekti

Apibrėžties punktai: 10, brėžiniai: 26.

(57) 1. Pozicinę informaciją teikianti sistema (10), galinti tiekti pozicinę informaciją naudojant pirmąjį pozicionavimo signalą, kuris yra plėstinio spektro signalas kiekvieno iš daugybės satelitų, apimanti

vidaus siųstuvą (200-1), ir pozicinę informaciją tiekiantį aparatą (100), kur:

vidaus siųstuvas apima kaupimo sekciją (240), kuri ten kaupia pozicijos duomenis, skirtus identifikuoti ir instaliuoti vidaus siųstuvo lokaciją,

generavimo sekciją (210), skirtą generuoti antrąjį pozicionavimo signalą, apimantį pozicinius duomenis, kaip plėstinio spektro signalą, ir perdavimo sekciją (292), skirtą perduoti generuotą plėstinio spektro signalą; ir

pozicinę informaciją tiekiantis aparatas apima

priėmimo sekciją (402), skirtą priimti plėstinio spektro signalą, identifikavimo sekciją (412), skirtą, remiantis daugybe kodinių vaizdų, priskirtų pirmajam ir antrajam pozicionavimo signalams, identifikuoti vieną iš kodinių vaizdų, kuris atitinka plėstinio spektro signalą, gautą per priėmimo sekciją (416), skirtą, remiantis signalu, gautu demoduliuojant gautą plėstinio spektro signalą, panaudojant kodinį vaizdą, identifikuotą identifikavimo sekcija, nustatyti, kuris iš pirmojo arba antrojo pozicionavimo signalų yra gautas,

pozicinės informacijos – kilmės nustatymo sekciją (430), skirtą pozicinės informacijos tiekimo aparato pozicinės informacijos kilmės nustatymui, o perjungimas tarp apdorojimo režimų priklauso nuo determinavimo rezultatų, ir išvedimo sekciją (440), skirtą pozicinei informacijai, kurios kilmę nustato pozicinės informacijos – kilmės nustatymo sekcija, išvesti,

b e s i s k i r i a n t i tuo, kad

antrasis pozicionavimo signalas yra konfigūruotas pakartoti to paties turinio pranešimą per ciklą, trumpesnį už pirmojo pozicionavimo signalo ciklą;

antrasis pozicionavimo signalas apima daugybę rėmelių, kiekvienas turi vieną arba daugiau žodžių, iš kurių kiekvienas yra duomenų, taikomų klaidų detektavimui, perdavimo mazgas;

žodžių, esančių kiekviename iš rėmelių, kiekis yra kintantis rinkinys;

vienas iš žodžių kiekviename iš rėmelių turi preambulę rėmelio sinchronizavimo sukūrimui priėmimo metu;

vienas iš žodžių kiekviename iš rėmelių apima pranešimo tipo identifikavimo informaciją, nurodančią žodžių, sudarančių rėmelį, skaičių, ir dar rodančią, ar rėmelis apima pozicijos informaciją arba kitą informaciją; ir

jeigu rėmelis turi daugiau nei vieną žodį, likęs vienas arba daugiau žodžių, išskyrus bent pagrindinį žodį kiekviename iš rėmelių apima apskaičiuojamus duomenis, kurie yra atnaujinami kaskart, kai žodiniai duomenys yra generuojami.

2. Pozicinę informaciją teikianti sistema pagal 1 punktą, kurioje:

pirmasis pozicionavimo signalas apima daugybę pirmųjų rėmelių, kiekvienas apimantis pirmuosius žodžius, kiekvienas iš kurių yra duomenų, kurie skirti klaidų detektavimui, perdavimo mazgas, kiekvienas iš pirmųjų rėmelių turi pirmąją preambulę, skirtą sukurti rėmelio sinchronizavimą priėmimo metu;

ir

antrasis pozicionavimo signalas apima daugybę antrųjų rėmelių, kiekvienas apimantis daugybę antrųjų žodžių, kiekvienas iš kurių yra duomenų, skirtų klaidų detektavimui, perdavimo mazgas,

kiekvienas iš antrųjų rėmelių apima antrąją preambulę, skirtą sukurti rėmelio sinchronizavimą priėmimo metu,

ir antroji preambulė turi ženklus, skirtingus nuo pirmosios preambulės ženklų.

3. Pozicinę informaciją teikianti sistema pagal 1 arba 2 punktą, kurioje pozicinės informacijos - kilmės nustatymo sekcija yra veikianti, kai antrasis pozicionavimo signalas perduodamas iš vidaus siųstuvo, surasti ir sekti poziciją duomenų iš signalo, gauto per demoduliaciją, ir, kai daugybė pirmųjų pozicionavimo signalų yra priimami be antrojo pozicionavimo signalo priėmimo, apskaičiuoti pozicinę informaciją, besiremiančią daugybe iš gautų plėstinio spektro signalų.

4. Pozicinę informaciją teikianti sistema pagal 1 punktą, kurioje:

pozicinę informaciją teikiantis aparatas yra pritaikytas susisiekti su susisiekimo aparatu, skirtu tiekti poziciją nusakančią informaciją, susietą su identifikavimo duomenimis, per komunikacijos liniją; ir pozicinės informacijos – kilmės nustatymo sekcija yra veikianti, kai priėmimo sekcija priima antrąjį pozicionavimo signalą, kad susisiektų su susisiekimo aparatu, besiremiančiu identifikavimo duomenimis surasti ir sekti su pozicija susijusią informaciją, susietą su identifikavimo duomenimis.

5. Vidaus siųstuvas (200-1), galintis tiekti pozicinę informaciją naudojant pirmą pozicionavimo signalą, kuris yra plėstinio spektro signalas kiekvieno iš daugybės satelitų, ir antrasis pozicionavimo signalas suderinamas su pirmuoju pozicionavimo signalu, apima:

pirmąją kaupimo sekciją (240), kuri ten kaupia pozicijos duomenis, skirtus identifikuoti ir instaliuoti vidaus siųstuvo lokaciją;

generavimo sekciją (210), skirtą generuoti antrąjį pozicionavimo signalą, apimantį pozicinius duomenis, kaip plėstinio spektro signalą; ir

perdavimo sekciją (292), skirtą perduoti generuotą plėstinio spektro signalą,

b e s i s k i r i a n t i s tuo, kad

generavimo sekcija yra pritaikyta generuoti antrąjį pozicionavimo signalą tokiu būdu, kad pakartotų to paties turinio pranešimą per ciklą, trumpesnį už pirmojo pozicionavimo signalo ciklą;

antrasis pozicionavimo signalas apima daugybę rėmelių, kiekvienas turi vieną arba daugiau žodžių, iš kurių kiekvienas yra duomenų, taikomų klaidų detektavimui, perdavimo mazgas;

žodžių, esančių kiekviename iš rėmelių, kiekis yra kintantis rinkinys;

vienas iš žodžių kiekviename iš rėmelių turi preambulę rėmelio sinchronizavimo sukūrimui priėmimo metu;

vienas iš žodžių kiekviename iš rėmelių apima pranešimo tipo identifikavimo informaciją, nurodančią žodžių, sudarančių rėmelį, skaičių, ir dar rodančią

ar rėmelis apima pozicijos informaciją arba kitą informaciją; ir

jeigu rėmelis turi daugiau nei vieną žodį, likęs vienas arba daugiau žodžių, išskyrus bent pagrindinį žodį kiekviename iš rėmelių apima apskaičiuojamus duomenis, kurie yra atnaujinami kaskart, kai žodiniai duomenys yra generuojami.

6. Vidaus siųstuvas pagal 5 punktą, kuriame:

pirmasis pozicionavimo signalas apima daugybę pirmųjų rėmelių, kiekvienas apimantis pirmuosius žodžius, kiekvienas iš kurių yra duomenų, kurie skirti klaidų detektavimui, perdavimo mazgas, kiekvienas iš pirmųjų rėmelių turi pirmąją preambulę, skirtą sukurti rėmelio sinchronizavimą priėmimo metu;

ir

antrasis pozicionavimo signalas apima daugybę antrųjų rėmelių, kiekvienas apimantis daugybę antrųjų žodžių, kiekvienas iš kurių yra duomenų, skirtų klaidų detektavimui, perdavimo mazgas,

kiekvienas iš antrųjų rėmelių apima antrąją preambulę, skirtą sukurti rėmelio sinchronizavimą priėmimo metu,

ir kuriame antroji preambulė turi ženklus, skirtingus nuo pirmosios preambulės ženklų.

7. Vidaus siųstuvas pagal 6 punktą, kuriame generavimo sekcija turi identifikavimo duomenis, susietus su pozicijai priklausančia informacija.

8. Būdas pozicinei informacijai teikti naudojant pirmąjį pozicionavimo signalą, kuris yra plėstinio spektro signalas kiekvieno iš daugybės satelitų, apimantis:

pozicinių duomenų įkrovimo žingsnį tam, kad identifikuotų vidaus siųstuvo instaliavimo lokaciją;

antrojo pozicionavimo signalo generavimo žingsnį įjungiant pozicinius duomenis kaip plėstinio spektro signalą;

generuoto plėstinio spektro signalo perdavimo žingsnį;

perduoto plėstinio spektro signalo priėmimo žingsnį (S610);

remiantis daugybe kodinių vaizdų, susijusių su pirmuoju ir antruoju pozicionavimo signalu, vieno iš kodinių vaizdų identifikavimo žingsnį, kuris atitinka priimtam plėstinio spektro signalui;

remiantis signalu, gautu demoduliuojant gautą plėtinio spektro signalą, panaudojant identifikuoto kodo vaizdą, nustatymo žingsnį, kuris yra gautas iš pirmojo ir antrojo pozicionavimo signalų;

pozicinės informacijos kilmės nustatymo žingsnį (S620, S630, S640), tuo tarpu įsijungiant tarp apdorojimo režimų priklausomai nuo nustatymo rezultato; ir

nustatytos kilmės pozicinės informacijos išvedimo žingsnį (S650),

b e s i s k i r i a n t i s tuo, kad

antrasis pozicionavimo signalas yra generuotas pakartoti to paties turinio pranešimą per ciklą, trumpesnį už pirmojo pozicionavimo signalo ciklą;

antrasis pozicionavimo signalas apima daugybę rėmelių, kiekvienas turi vieną arba daugiau žodžių, kiekvienas iš kurių yra duomenų, taikomų klaidų detektavimui, perdavimo mazgas;

žodžių, esančių kiekviename iš rėmelių, kiekis yra kintantis rinkinys;

vienas iš žodžių kiekviename iš rėmelių turi preambulę rėmelio sinchronizavimo sukūrimui priėmimo metu;

vienas iš žodžių kiekviename iš rėmelių apima pranešimo tipo identifikavimo informaciją, nurodančią žodžių, sudarančių rėmelį, skaičių, ir dar rodančią ar rėmelis apima pozicijos informaciją arba kitą informaciją; ir

jeigu rėmelis turi daugiau nei vieną žodį, likęs vienas arba daugiau žodžių, išskyrus bent pagrindinį žodį kiekviename iš rėmelių apima apskaičiuojamus duomenis, kurie yra atnaujinami kaskart, kai žodiniai duomenys yra generuojami.

9. Būdas pagal 8 punktą, kuriame:

pirmasis pozicionavimo signalas apima daugybę pirmųjų rėmelių, kiekvienas apimantis pirmuosius žodžius, kiekvienas iš kurių yra duomenų, kurie skirti klaidų detektavimui, perdavimo mazgas, kiekvienas iš pirmųjų rėmelių turi pirmąją preambulę, skirtą sukurti rėmelio sinchronizavimą priėmimo metu;

ir

antrasis pozicionavimo signalas apima daugybę antrųjų rėmelių, kiekvienas apimantis daugybę antrųjų žodžių, kiekvienas iš kurių yra duomenų, skirtų klaidų detektavimui, perdavimo mazgas,

kiekvienas iš antrųjų rėmelių apima antrąją preambulę, skirtą sukurti rėmelio sinchronizavimą priėmimo metu,

ir kuriame antroji preambulė turi ženklus, skirtingus nuo pirmosios preambulės ženklų.

10. Būdas pagal 8 arba 9 punktą, kuriame kilmės nustatymo žingsnis apima požingsnį, kai antrasis pozicionavimo signalas perduotas iš vidaus siųstuvo, skirtą surasti ir sekti pozicinius duomenis iš signalo, gauto per demoduliaciją, ir požingsnį, kai daugybė pirmųjų pozicionavimo signalų yra gaunami negaunant antrojo pozicionavimo signalo, skirtą apskaičiuoti pozicinę informaciją, besiremiančią daugybe gautų plėstinio spektro signalų.

---

(51) Int.Cl. ***G01S 19/03*** (2006.01)
G01S 19/48 (2006.01)
(11) **1912077**
(96) 07018565.7
(96) 2007 09 21
(97) 2008 04 16
(97) 2013 08 21
(30) 851118 P, 2006 10 12, US
840285, 2007 08 17, US

(72) Smith, Alexander E., US
Hulstrom, Russel, AU
Evers, Carl, US
(73) Omnipol a.s., 11221 Praha 1, CZ
(74) Marija LENKUTIENĖ, 6, Patentinių paslaugų centras, UAB, J. Basanavičiaus g. 11/1, LT-03108 Vilnius, LT

(54) Dislokuojamas pasyvus plačiajuostis lėktuvo sekimas
Apibrėžties punktai: 6, brėžiniai: 11.

(57) 1. Lėktuvo padėties, apie kurią pranešta iš patiės lėktuvo, patvirtinimo sistema, apimanti:

daugybę antenų, pritaikytų priimti signalus (1010, 1020, 1030) iš lėktuvo (1000);

procesorių (1070), prijungtą prie daugybės antenų ir pritaikytą nustatyti lėktuvo padėtį per signalų (1010, 1020, 1030) iš lėktuvo (1000) apdorojimo atėjimo laiko skirtumą, siekiant generuoti nustatytą lėktuvo padėtį; ir

palyginimo bloką (1080), prijungtą prie procesoriaus (1070) ir pritaikytą palyginti nustatytą lėktuvo padėtį su padėtimi, apie kurią pranešta iš patiės lėktuvo

b e s i s k i r i a n t i tuo, kad

procesorius (1070) dar yra pritaikytas nustatyti vieną magistralę iš apskaičiuotos padėties, kuri yra viena tikslumo magistralė (850), remiantis signalais (1010, 1020, 1030), gautais iš dviejų antenų, esančių tarp daugybės antenų (1035).

2. Sistema pagal apibrėžties 1 punktą, kurioje signalai (1010, 1020, 1030), iš lėktuvo (1000) apima aukšto dažnio signalus, sklindančius iš lėktuvo (1000).

3. Sistema pagal apibrėžties 2 punktą, kur aukšto dažnio signalai apima signalus iš vieno ar daugiau UAT, DME, TACAN, SSR Mode S, ADS-B, impulsinio radaro, meteorologinio radaro, komunikacijų, karinio radaro arba impulsinio spinduolio.

4. Sistema pagal vieną iš apibrėžties 1 – 3 punktų, kurioje palyginimo blokas (1080) dar yra pritaikytas generuoti rodiklio skaičių FOM (Figure of Merit), rodantį padėties, apie kurią pranešta iš patiės lėktuvo, konfidencialumo lygį.

5. Sistema pagal apibrėžties 4 punktą, papildomai turinti:

pavojaus signalizaciją (1060), prijungtą prie palyginimo bloko (1080) ir pritaikytą generuoti pavojaus signalą, jei FOM yra žemiau iš anksto nustatytos slenksčio reikšmės.

6. Sistema pagal bet kurį iš apibrėžties 1 – 5 punktų, kurioje palyginimo blokas (1070) yra pritaikytas palyginti tikslumo magistralę (850) su padėtimi, apie kurią pranešta iš patiės lėktuvo, ir generuoti pavojaus signalą (1060), jei padėtis, apie kurią pranešta iš patiės lėktuvo, nėra tikslumo magistralės (850) iš anksto nustatytose ribose.

---

(51) Int.Cl. ***G03G 21/18*** (2006.01)
G03G 21/16 (2006.01)
(11) **2087407**
(96) 07860559.9
(96) 2007 12 25
(97) 2009 08 12
(97) 2013 07 17
(86) PCT/JP2007/075364
(86) 2007 12 25
(87) WO 2008/078836
(87) 2008 07 03
(30) 2006346190, 2006 12 22, JP
2007042665, 2007 02 22, JP
2007330303, 2007 12 21, JP
(72) UENO, Takahito, JP
MIYABE, Shigeo, JP
MORIOKA, Masanari, JP
HISANO, Masato, JP
(73) Canon Kabushiki Kaisha, Tokyo 146-8501, JP
(74) Jurga PETNIŪNAITĖ, 51, AAA Law, J.Jasinskio g. 16A, LT-03163 Vilnius, LT

(54) Būdo kasetė, elektrofotografinis atvaizdo formavimo aparatas ir elektrofotografinis fotojautrus cilindro elementas
Apibrėžties punktai: 56, brėžiniai: 112.

(57) 1. Elektrofotografinis fotojautrus cilindro elementas (B), naudojamas su elektrofotografinio atvaizdo formavimo aparato pagrindiniu surinkimu, turinčiu varantį veleną (180), kurį suka variklis, turintis sukamąją jėgą taikančią dalį, kur minėtas elektrofotografinis cilindro elementas yra nuimamas nuo pagrindinio surinkimo nuėmimo kryptimi, iš esmė statmenai varančiojo veleno ašinei krypčiai (L3), minėtas elektrofotografinis cilindras, apimantis:

i) elektrofotografinį fotojautrų cilindrą (107), ties savo periferiniu paviršiumi turintį fotojautrų sluoksnį (1076), minėtą elektrofotografinį fotojautrų cilindrą, pasukamą apie jo ašį (L1);

ii) sujungimo narį (150), pasukamą apie jo ašį (L2), susijungiantį su varančiuoju velenu (180) tam, kad būtų perduota sukamoji jėga iš sukamosios jėgos taikymo dalies, minėto elektrofotografinio fotojautraus cilindro (107) sukimui minėtas sujungimo narys yra taip sumontuotas minėto elektrofotografinio fotojautraus cilindro (107) ašiniame gale, kad minėtas sujungimo narys (150) galėtų būti sukamąją jėgą perduodančioje kampinėje padėtyje, iš esmės bendraašiškai su minėto elektrofotografinio fotojautraus cilindro (107) minėta ašimi (L1) tam, kad elektrofotografiniam fotojautriam cilindrui (107) būtų perduodama elektrofotografinio fotojautraus cilindro (107) sukimui skirta sukamoji jėga, ir atjungiamojoje kampinėje padėtyje, kurioje minėtas sujungimo narys (150) yra pasviręs nuo minėto elektrofotografinio fotojautraus cilindro (107) ašies (11), nuo minėtą sukamąją jėgą perduodančios kampinės padėties tam, kad sujungimo narys (150) būtų atjungtas nuo varančiojo veleno (180),

kur minėtas elektrofotografinis cilindro elementas (B) yra pritaikytas taip, kad kuomet minėtas elektrofotografinis cilindro elementas yra nuimtas nuo pagrindinio surinkimo nuėmimo kryptimi iš esmės statmenai minėto elektrofotografinio fotojautraus cilindro (107) ašiai (L1), minėtas sujungimo narys (150) juda nuo minėtos sukamąją jėgą perduodančios kampinės padėties į minėtą atjungimo kampinę padėtį.

2. Elektrofotografinis cilindro elementas pagal 1 punktą, kur minėtas sujungimo narys yra atjungiamas nuo varančiojo veleno atitraukiant nuo minėtos sukamąją jėgą perduodančios kampinės pozicijos į minėto atjungimo kampinę poziciją.

3. Elektrofotografinis cilindro elementas pagal 1 arba 2 punktą, kur minėtas elektrofotografinio cilindro elementas yra taip pritaikytas, kad būsenoje, kuomet sujungimo narys yra atjungimo kampinėje padėtyje, minėto sujungimo nario ašis (L2), nuėmimo krypties atžvilgiu, yra pasvirusi link pradžios.

4. Elektrofotografinis cilindro elementas pagal 1-3 punktą, kur minėtas elektrofotografinio cilindro elementas yra taip pritaikytas, kad būsenoje, kuomet minėtas elektrofotografinio cilindro elementas yra sumontuotas ant pagrindinio surinkimo, minėto sujungimo nario dalis būtų už varančiojo veleno, žiūrint priešinga nuėmimui kryptimi,
kur kuomet elektrofotografinio cilindro elementas yra nuimtas nuo pagrindinio surinkimo, minėtas sujungimo narys yra atjungiamas nuo varančiojo veleno, sujungimo narį atitraukiant nuo minėtos sukamąją jėgą perduodančio kampinės padėties į atjungiamąją kampinę padėtį taip, kad dalei sujungimo nario būtų leista apeiti varantįjį veleną.

5. Elektrofotografinis cilindro elementas pagal bet kurį vieną 1-4 punktą, kur minėtas elektrofotografinio cilindro elementas yra taip pritaikytas, kad kuomet minėtas elektrofotografinio cilindro elementas yra nuimamas nuo pagrindinio surinkimo, minėtas sujungimo narys yra atjungiamas nuo varančiojo veleno atitraukiant nuo minėtos sukamosios jėgos perdavimo kampinės padėties į minėtą atjungimo kampinę padėtį, kaip atsakas į minėto elektrofotografinio cilindro elemento judesį nuėmimo kryptimi.

6. Elektrofotografinis cilindro elementas pagal bet kurį vieną 1-5 punktą, papildomai apimantis sukimosi jėgą priimantį elementą (151, 153, 155, 15151), skirtą priimti sukimosi jėgą, minėtas sukimosi jėgos priėmimo narys yra sumontuotas ant minėto elektrofotografinio fotojautraus cilindro galo, kur minėtas sujungimo narys yra taip sujungtas su minėtu sukimosi jėgos priėmimo nariu, kad minėtas sujungimo narys galėtų būti minėtoje sukamosios jėgos perdavimo kampinėje padėtyje ir minėtoje atjungimo padėtyje.

7. Elektrofotografinis cilindro elementas pagal bet kurį vieną 1-6 punktą, papildomai apimantis spartinimo narį (10634), skirtą minėto sujungimo nario spartinimui tolyn nuo minėto elektrofotografinio fotojautraus cilindro, elektrofotografinio fotojautraus cilindro ašies (L1) kryptimi.

8. Elektrofotografinis cilindro elementas pagal 7 punktą, kur minėtas sujungimo narys yra judinamas link minėto elektrofotografinio fotojautraus cilindro prieš minėto spartinimo nario spartinimo jėgą, kuomet minėtas sujungimo narys juda nuo minėtos sukamąją jėgą perduodančios kampinės padėties į minėtą atjungimo kampinę padėtį.

9. Elektrofotografinis cilindro elementas pagal bet kurį vieną 1-8 punktą, kur minėtas sujungimo narys apima sukamąją jėgą priimančią dalį, susijungimui su sukamąją jėgą taikančia dalimi tam, kad iš varančiojo veleno būtų gauta sukamoji jėga, ir sukamąją jėgą perduodančią dalį, skirtą sukamosios jėgos, gautos per minėtą sukamąją jėgą gaunančią dalį, perdavimui į minėtą elektrofotografinį fotojautrų cilindrą.

10. Elektrofotografinis cilindro elementas pagal 9 punktą, kur minėtas elektrofotografinio cilindro elementas yra taip pritaikytas, kad kuomet minėta sukamąją jėgą priimanti dalis gauna varančiąją jėgą minėto sujungimo nario sukimui, minėta sukimosi jėgą gaunanti dalis yra pasvirusi minėto sujungimo nario ašies (L2) atžvilgiu taip, kad jėgą gautų link varančiojo veleno.

11. Elektrofotografinis cilindro elementas pagal 9 arba 10 punktą, kur minėtas sujungimo narys turi sujungiančią dalį tarp minėtos sukimosi jėgos priėmimo dalies ir minėtos sukimosi jėgos perdavimo dalies.

12. Elektrofotografinis cilindro elementas pagal 11 punktą, kur minėta sujungianti dalis turi veleną, kuris yra suformuotas išilgai minėto sujungiančio nario ašies (L2).

13. Elektrofotografinis cilindro elementas pagal bet kurį vieną 1-12 punktą, kur minėtas sujungimo narys turi išėmą, į kurią tęsiasi minėto sujungimo nario ašis (L2), kur minėta išėma yra minėto varančiojo veleno laisvajame gale, kuomet elektrofotografinis cilindro elementas yra primontuotas prie pagrindinio surinkimo.

14. Elektrofotografinis cilindro elementas pagal 13 punktą, kur minėta išėma turi platėjančią dalį, kuri platėja link minėto sujungimo nario laisvojo galo.

15. Elektrofotografinis cilindro elementas pagal 14 punktą, kur:

išėma (150z) yra sudaryta iš kūgio formos paviršiaus; arba

išėma (14150z) yra sudaryta iš dviejų paviršių (14150f1; 14150f2), kuri yra išplėsta kryptimi nuo sujungimo nario ašies (L2); arba

išėma yra diverguojančios formos, varpo formos, cilindro formos arba sferinės formos; arba

išėma yra sudaryta iš daugybės projekcijų (12350d1, 12350d2; 12350d3;

12350d4), besitęsiančių radikaliai link minėto sujungimo nario laisvojo galo.

16. Elektrofotografinis cilindro elementas pagal bet kurį vieną 1-15 punktą, kur daugybė tokių sukamąją jėgą priimančių dalių yra sumontuotos ant įsivaizduojamo apskritimo, kurio centras yra ant sujungimo nario ašies (L2), pozicijose, kurios yra iš esmės diametraliai priešais viena kitą.

17. Elektrofotografinis cilindro elementas pagal 16 punktą, kur daugybė tokių sukamąją jėgą priimančių dalių yra sumontuotos vienodais atstumais išilgai sujungimo nario sukimosi krypties, kur sukamąją jėgą taikanti dalis yra sumontuota kiekvienoje iš dviejų pozicijų, kurios yra diametraliai viena priešais kitą, varančiojo veleno ašies (L3) atžvilgiu.

18. Elektrofotografinis cilindro elementas pagal bet kurį vieną 1-17 punktą, kur minėtas elektrofotografinis cilindro elementas yra pritaikytas taip, kad minėtas sujungimo narys juda nuo minėtos sukamąją jėgą perduodančios kampinės padėties į minėtą atjungimo kampinę padėtį gaunant jėgą iš minėto varančiojo veleno, kuomet minėtas cilindro elementas yra nuimamas nuo pagrindinio surinkimo.

19. Elektrofotografinis cilindro elementas pagal bet kurį vieną 1-17 punktą, papildomai apimantis kitą spartinančią priemonę (4159), skirtą spartinti minėtą sujungimo narį nuo minėtos sukamosios jėgos perdavimo kampinės padėties į minėtą atjungimo jėgos kampinę padėtį.

20. Elektrofotografinis cilindro elementas pagal bet kurį vieną 1-17 punktą, kur minėtas elektrofotografinis cilindro elementas yra pritaikytas taip, kad minėtas sujungimo narys juda nuo minėtos sukamąją jėgą perduodančios kampinės padėties į minėtą atjungimo jėgos kampinę padėtį dėl savo svorio, kuomet minėtas cilindro elementas yra atjungiamas į viršų nuo pagrindinio surinkimo.

21. Elektrofotografinis cilindro elementas pagal bet kurį vieną 1-20 punktą, kur būsenoje, kuomet minėtas sujungimo narys yra minėtoje sukamosios jėgos perdavimo kampinėje padėtyje, minėto sujungimo nario ašis (L2) yra iš esmės bendraašė su minėto elektrofotografinio fotojautraus cilindro ašimi (L1).

22. Elektrofotografinis cilindro elementas pagal bet kurį vieną 1-21 punktą, kur kampas tarp minėto sujungimo nario ašies (L2) ir minėto elektrofotografinio fotojautraus cilindro ašies (L1) yra apie 20° - 60°, kuomet minėtas sujungimo narys yra minėtoje atjungimo kampinėje padėtyje.

23. Elektrofotografinis cilindro elementas pagal bet kurį vieną 1-22 punktą, kur minėtas sujungimo narys yra pateiktas minėto elektrofotografinio fotojautraus cilindro gale ir gali pasvirti minėto elektrofotografinio fotojautraus cilindro ašies (L1) atžvilgiu iš esmės visomis kryptimis.

24. Elektrofotografinis cilindro elementas pagal bet kurį vieną 1-23 punktą, kur nuėmimo kryptis yra tiesių linijų derinys arba yra kreivinė.

25. Būdo kasetė, turinti elektrofotografinį cilindro elementą pagal bet kurį vieną ankstesnį punktą ir būdo priemonę, kuria galima veikti minėtą elektrofotografinį cilindrą, kur minėta būdo kasetė gali būti nuimama nuo pagrindinio surinkimo.

26. Būdo kasetė pagal 25 punktą, kur minėtas elektrofotografinis fotojautrus cilindras yra aprūpintas krumpliaračiu toje pačioje galo dalyje kaip ir turinti minėtą sujungimo narį, kur minėtas krumpliaratis yra efektyvus perduodant sukimosi jėgą, gautą iš pagrindinio surinkimo per minėtą sujungimo narį, formavimo ritiniui kaip minėtai būdo priemonei, ir kur minėtas krumpliaratis ir minėta sukamąją jėgą perduodanti dalis vienas su kitu persidengia, elektrofotografinio fotojautraus cilindro ašies (L1) atžvilgiu.

27. Būdo kasetė pagal 26 punktą, kur minėtas krumpliaratis apima krumpliaratį su įstrižais krumpliais.

28. Būdo kasetė pagal 26 punktą, kur minėtas krumpliaratis apima cilindrinį krumpliaratį su tiesiais krumpliais.

29. Elektrofotografinis atvaizdo formavimo aparatas, apimantis:

i) pagrindinį surinkimą, kartu su varančiuoju velenu, sukamu variklio, turinčiu sukamąją jėgą taikančią dalį; ir

ii) elektrofotografinį fotojautrų cilindro elementą pagal 1 punktą.

30. Aparatas pagal 29 punktą, kur minėtas sujungimo narys yra atjungiamas nuo varančiojo veleno atitraukiant nuo minėtos sukamąją jėgą perduodančios kampinės padėties į minėtą atjungiančią kampinę padėtį.

31. Aparatas pagal 29 arba 30 punktą, aparatas yra taip pritaikytas, kad būsenoje kuomet sujungimo narys yra atjungimo kampinėje padėtyje, minėto sujungimo nario ašis (L2) yra pasvirusi link pradžios, nuėmimo krypties atžvilgiu.

32. Aparatas pagal 29-31 punktą, kur aparatas yra taip pritaikytas, kad būsenoje, kuomet minėtas elektrofotografinio cilindro elementas yra sumontuotas ant pagrindinio surinkimo, minėto sujungimo nario dalis būtų už varančiojo veleno, žiūrint priešinga nuėmimui kryptimi,

kur kuomet elektrofotografinio cilindro elementas yra nuimtas nuo pagrindinio surinkimo, minėtas sujungimo narys yra atjungiamas nuo varančiojo veleno, sujungimo narį atitraukiant nuo minėtos sukamosios jėgos perdavimo kampinės padėties į atjungiamąją kampinę padėtį taip, kad dalei sujungimo nario būtų leista apeiti varantįjį veleną.

33. Aparatas pagal bet kurį vieną 29-32 punktą, kur aparatas yra taip pritaikytas, kad kuomet minėtas elektrofotografinio cilindro elementas yra nuimamas nuo pagrindinio surinkimo, minėtas sujungimo narys yra atjungiamas nuo varančiojo veleno atitraukiant nuo minėtos sukamosios jėgos perdavimo kampinės padėties į minėtą atjungimo kampinę padėtį, kaip atsakas į minėto elektrofotografinio cilindro elemento judesį nuėmimo kryptimi.

34. Aparatas pagal bet kurį vieną 29-33 punktą, kur minėtas cilindro elementas apima sukimosi jėgą priimantį elementą (151, 153, 155, 15151), skirtą priimti sukimosi jėgą, minėtas sukimosi jėgos priėmimo narys yra sumontuotas ant minėto elektrofotografinio fotojautraus cilindro galo, kur minėtas sujungimo narys yra taip sujungtas su minėtu sukimosi jėgos priėmimo nariu, kad minėtas sujungimo narys galėtų būti minėtoje sukamosios jėgos perdavimo kampinėje padėtyje ir minėtoje atjungimo padėtyje.

35. Aparatas pagal bet kurį vieną 29-34 punktą, kur minėtas cilindro elementas apima spartinimo narį (10634), skirtą minėto sujungimo nario spartinimui tolyn nuo minėto elektrofotografinio fotojautraus cilindro, elektrofotografinio fotojautraus cilindro ašies (L1) kryptimi.

36. Aparatas pagal 35 punktą, kur aparatas yra taip pritaikytas, kad minėtas sujungimo narys yra judinamas link minėto elektrofotografinio fotojautraus cilindro prieš minėto spartinimo nario spartinimo jėgą, kuomet minėtas sujungimo narys juda nuo minėtos sukamąją jėgą perduodančios kampinės padėties į minėtą atjungimo kampinę padėtį.

37. Aparatas pagal bet kurį vieną 29-36 punktą, kur minėtas sujungimo narys apima sukamąją jėgą priimančią dalį, susijungimui su sukamąją jėgą taikančia dalimi tam, kad iš varančiojo veleno būtų gauta sukamoji jėga, ir sukamąją jėgą perduodančią dalį, skirtą sukamosios jėgos, gautos per minėtą sukamąją jėgą gaunančią dalį, perdavimui į minėtą elektrofotografinį fotojautrų cilindrą.

38. Aparatas pagal 37 punktą, kur aparatas yra taip pritaikytas, kad kuomet minėta sukamąją jėgą priimanti dalis gauna varančiąją jėgą, minėto sujungimo nario sukimui, minėta sukimosi jėgą gaunanti dalis yra pasvirusi minėto sujungimo nario ašies (L2) atžvilgiu taip, kad jėgą gautų link varančiojo veleno.

39. Aparatas pagal 37 arba 38 punktą, kur minėtas sujungimo narys apima sujungiančią dalį tarp minėtos sukimosi jėgos priėmimo dalies ir minėtos sukimosi jėgos perdavimo dalies.

40. Aparatas pagal 39 punktą, kur minėta sujungianti dalis apima veleną, kuris yra suformuotas išilgai minėto sujungiančio nario ašies (L2).

41. Aparatas pagal bet kurį vieną 29-40 punktą, kur minėtas sujungimo narys turi išėmą, į kurią tęsiasi minėto sujungimo nario ašis (L2), kur minėta išėma yra minėto varančiojo veleno laisvajame gale, būsenoje, kuomet elektrofotografinis cilindro elementas yra primontuotas prie pagrindinio surinkimo.

42. Aparatas pagal 41 punktą, kur minėta išėma turi platėjančią dalį, kuri platėja link minėto sujungimo nario laisvojo galo.

43. Aparatas pagal 42 punktą, kur:

išėma (150z) yra sudaryta iš kūgio formos paviršiaus; arba

išėma (14150z) yra sudaryta iš dviejų paviršių (14150f1; 14150f2), kuri yra išplėsta kryptimi nuo sujungimo nario ašies (L2); arba

išėma yra diverguojančios formos, varpo formos, cilindro formos arba sferinės formos; arba

išėma yra sudaryta iš daugybės projekcijų (12350d1, 12350d2; 12350d3;

12350d4), besitęsiančių radikaliai link minėto sujungimo nario laisvojo galo.

44. Aparatas pagal bet kurį vieną 29-43 punktą, kur daugybė tokių sukamąją jėgą priimančių dalių yra sumontuotos ant įsivaizduojamo apskritimo, kurio centras yra ant sujungimo nario ašies (L2), pozicijose, kurios yra iš esmės diametraliai priešais viena kitą.

45. Aparatas pagal 44 punktą, kur daugybė tokių sukamąją jėgą priimančių dalių yra sumontuotos vienodais atstumais išilgai sujungimo nario sukimosi krypties, kur sukamąją jėgą taikanti dalis yra sumontuota kiekvienoje iš dviejų pozicijų, kurios yra

diametraliai viena priešais kitą, varančiojo veleno ašies (L3) atžvilgiu.

46. Aparatas pagal bet kurį vieną 29-45 punktą, kur aparatas yra pritaikytas taip, kad minėtas sujungimo narys juda nuo minėtos sukamąją jėgą perduodančios kampinės padėties į minėtą atjungimo kampinę padėtį gaunant jėgą iš minėto varančiojo veleno, kuomet minėtas cilindro elementas yra nuimamas nuo pagrindinio surinkimo.

47. Aparatas pagal bet kurį vieną 29-45 punktą, kur minėtas cilindro elementas apima kitą spartinančią priemonę (4159), skirtą spartinti minėtą sujungimo narį nuo minėtos sukamosios jėgos perdavimo kampinės padėties į minėtą atjungimo jėgos kampinę padėtį.

48. Aparatas pagal bet kurį vieną 29-45 punktą, kur aparatas yra pritaikytas taip, kad minėtas sujungimo narys juda nuo minėtos sukamąją jėgą perduodančios kampinės padėties į minėtą atjungimo jėgos kampinę padėtį dėl savo svorio, kuomet minėtas cilindro elementas yra atjungiamas į viršų nuo pagrindinio surinkimo.

49. Aparatas pagal bet kurį vieną 29-48 punktą, kur aparatas yra taip pritaikytas, kad būsenoje, kuomet minėtas sujungimo narys yra minėtoje sukamosios jėgos perdavimo kampinėje padėtyje, minėto sujungimo nario ašis (L2) yra iš esmės bendraašė su minėto elektrofotografinio fotojautraus cilindro ašimi (L1).

50. Aparatas pagal bet kurį vieną 29-49 punktą, kur kampas tarp minėto sujungimo nario ašies (L2) ir minėto elektrofotografinio fotojautraus cilindro ašies (L1) yra apie 20° - 60°, kuomet minėtas sujungimo narys yra minėtoje atjungimo kampinėje padėtyje.

51. Aparatas pagal bet kurį vieną 29-50 punktą, kur minėtas sujungimo narys yra pateiktas minėto elektrofotografinio fotojautraus cilindro gale ir gali pasvirti minėto elektrofotografinio fotojautraus cilindro ašies (L1) atžvilgiu iš esmės visomis kryptimis.

52. Aparatas pagal bet kurį vieną 29-51 punktą, kur aparatas yra taip pritaikytas, kad nuėmimo kryptis yra tiesių linijų derinys arba yra kreivinė.

53. Aparatas pagal bet kurį vieną 29-52 punktą, kur minėtas elektrofotografinis cilindro elementas apima būdo priemonę, kuria galima veikti minėtą elektrofotografinį fotojautrų cilindrą tam, kad būtų sudaryta būdo kasetė.

54. Aparatas pagal 53 punktą, kur minėtas elektrofotografinis fotojautrus cilindras yra aprūpintas krumpliaračiu toje pačioje galo dalyje kaip ir turinti minėtą sujungimo narį, kur minėtas krumpliaratis yra efektyvus perduodant sukimosi jėgą, gautą iš pagrindinio surinkimo per minėtą sujungimo narį, formavimo ritiniui kaip minėtai būdo priemonei, ir kur minėtas krumpliaratis ir minėta sukamąją jėgą perduodanti dalis vienas su kitu persidengia, elektrofotografinio fotojautraus cilindro ašies (L1) atžvilgiu.

55. Aparatas pagal 54 punktą, kur minėtas krumpliaratis apima krumpliaratį su įstrižais krumpliais.

56. Aparatas pagal 54 punktą, kur minėtas krumpliaratis apima cilindrinį krumpliaratį su tiesiais krumpliais.

---

(51) Int.Cl. ***G06F 21/56*** (2006.01)
(11) **1891571**
(96) 06744158.4
(96) 2006 06 09
(97) 2008 02 27
(97) 2013 09 04
(86) PCT/GB2006/002107
(86) 2006 06 09
(87) WO 2006/131744
(87) 2006 12 14
(30) 0511749, 2005 06 09, GB
(72) SCALES, Nicholas John Glasswall (IP) Limited, GB
(73) Glasswall (IP) Limited, Chelmsford, Essex CM2 6JG, GB
(74) Liucija JANICKAITĖ, 29, Inpatra UAB, Šeškinės g. 59-53, LT-07162 Vilnius, LT
(54) Pasipriešinimas nepageidaujamų kodų ir duomenų sklaidai

Apibrėžties punktai: 7, brėžiniai: 5.

(57) 1. Pasipriešinimo nepageidaujamų kodų ir duomenų sklaidai elektroniniame faile įdiegimo kompiuteriu būdas, šis būdas apima:

įeinančio elektroninio failo gavimą, kur įeinantis elektroninis failas yra elektroninis paštas, turintis daugybę dalių iš siuntėjo, kiekviena minėto failo dalis turi turinio duomenis iš anksto nustatytų duomenų failo tipe, kiekvienas duomenų failo tipas turi susijusių taisyklių rinkinį; minėtos taisyklės apima failo tipo aprašą sudarančias taisykles ir papildomas taisykles, varžančias vertes ir (arba) diapazonus, kurių turinį ir parametrus galima imti, nustatant kiekvienos dalies numatomą iš anksto nustatytų duomenų failo tipą;

kiekvienos dalies turinio duomenų analizę pagal taisykles, susijusias su numatomu iš anksto nustatytų duomenų failo tipu;

nustatymą, ar kiekvienos dalies turinio duomenys atitinka taisykles, susijusias su numatomu iš anksto nustatytų duomenų failo tipu;

apdorotų turinio duomenų atitinkančių dalių regeneravimą, nustatymo priemonėmis gavus teigiamą nustatymą, kad būtų sukurtas regeneruoto elektroninio failo pakaitalas numatomame iš anksto

nustatytų duomenų failo tipe, minėtas regeneruoto elektroninio failo pakaitalas turi regeneruotus turinio duomenis;

apdorotų turinio duomenų dalių, kurios neatitinka taisyklių, susijusių su numatomu iš anksto nustatytų duomenų failo tipu, blokavimą taip, kad jos būtų blokuotos nuo įtraukimo į regeneruoto elektroninio failo pakaitalą;

failų tipų ir šaltinių, susijusių su minėtais failų tipais, kurie nėra laikomi keliančiais grėsmę, sąrašo saugojimą; neatitinkančių dalių perdavimą į grėsmių filtrą;

kiekvienai neatitinkančiai daliai nustatymą grėsmės filtru, ar toji neatitinkanti dalis gali būti praleidžiama pagal saugomą sąrašą, failo siuntėją ir duomenų failo tipą;

ir leidimą neatitinkančiai daliai praeiti blokavimą bei praėjusios neatitinkančios dalies įtraukimą į pakeistą regeneruotą elektroninį failą, nustatant, kad jis bus leistinas.

2. Būdas pagal 1 punktą, toliau apimantis gaunamo elektroninio failo saugojimą šifruoto pranešimo formatu atmintinėje.

3. Būdas pagal 2 punktą, kur kiekvienas duomenų baitas saugomas bitų inversijos seka.

4. Būdas pagal 2 punktą, kur duomenys yra saugomi taip, kad kiekviena gautų duomenų baitų pora dedama į inversijos atmintinės seką.

5. Kompiuteriu nuskaitoma laikmena, apimanti kompiuterinę programą, pritaikytą atlikti būdą pagal bet kurį iš 1-4 punktų.

6. Puslaidininkinis įtaisas, apimantis atminties priemones, įskaitant instrukcijas būdui pagal bet kurį iš 1-4 punktų atlikti.

7. Puslaidininkinis įtaisas pagal 6 punktą, kur puslaidininkinis įtaisas yra pusiau pastovioji arba pastovioji atmintinė.

---

(51) Int.Cl. ***G09F 7/18*** (2006.01)
F16B 2/10 (2006.01)
G09F 15/00 (2006.01)
(11) **2427877**
(96) 10772331.4
(96) 2010 03 26
(97) 2012 03 14
(97) 2013 07 24
(86) PCT/SE2010/050336
(86) 2010 03 26
(87) WO 2010/128929
(87) 2010 11 11
(30) 0900598, 2009 05 04, SE

(72) ANDERSSON, Mats, SE
(73) Hammar, Lars, 790 21 Bjursås, SE
(74) Otilija KLIMAITIENĖ, 35, AAA Law, J.Jasinskio g. 16A, LT-03163 Vilnius, LT

(54) Pakabinimo įtaisas

Apibrėžties punktai: 10, brėžiniai: 7.

(57) 1. Pakabinimo įtaisas, skirtas pakabinti ženklą arba kitą objektą ant pailgo objekto, pavyzdžiui troso, laido arba vamzdžio, kur pakabinimo įtaisas (1) apima:

- pagrindo dalį (4);

- laikiklį (3), kuris yra prijungtas prie pagrindo dalies (4) ir prie kurio yra prikabintas objektas, pavyzdžiui ženklas ar panašus, arba numatytas objekto prikabinimui;

- pirmą sugriebimo kotą (10) ir antrą sugriebimo kotą (20), kurie yra pasukamai sumontuoti prie pagrindo dalies (4) ir yra pasukami vienas kito atžvilgiu nuo ir iki tarp atidarytos padėties, kurioje sugriebimo kotai (10, 20) yra vienas nuo kito nusukti tam, kad pailgas objektas galėtų būti įstatytas tarp sugriebimo kotų, ir uždarytos padėties, kuriose sugriebimo kotai (10, 20) yra pasukami vienas link kito tam, kad sugriebimo kotai sugriebtų objektą esantį tarp sugriebimo kotų ir tokiu būdu užspaustų pakabinimo įtaisą (1) ant objekto; ir

- bent vieną spyruoklės narį (5a), veikiantį tarp sugriebimo kotų, kuriam priešinantis sugriebimo kotai (10, 20) yra pasukami nuo uždarytos padėties link atidarytos padėties,

b e s i s k i r i a n t i s tuo,

- kad pirmas sugriebimo stiebas (10) yra pasukamas pagrindo dalies (4) atžvilgiu apie pirmą pasukimo ašį (S1);

- kad antras sugriebimo stiebas (20) yra pasukamas pagrindo dalies (4) atžvilgiu apie antrą pasukimo ašį (S2), kuri tęsiasi lygiagrečiai pirmai ašiai ir yra nutolusi nuo pirmos pasukimo ašies (S1); ir

- kad pakabinimo įtaisas (1) apima bent vieną krumpliaračių mechanizmą (6a), kuris apima pirmą krumpliaračio narį (15a), kietai sujungtą su pirmu sugriebimo kotu (10) ir antrą krumpliaračio narį (25a), kietai sujungtą su antru sugriebimo stiebu (20), minėti pirmas ir antras krumpliaračių nariai (15a, 25a) yra vienas su kitu susikabinę ir sumontuoti sukimuisi vienas kito atžvilgiu, kuomet sugriebimo stiebai (10, 20) yra pasukami vienas kito atžvilgiu.

2. Pakabinimo įtaisas pagal 1 punktą, b e s i s k i r i a n t i s tuo,

- kad minėtas krumpliaračių mechanizmas (6a) sudaro pakabinimo įtaiso (1) pirmą krumpliaračių mechanizmą;

- kad pakabinimo įtaisas (1) taip pat apima antrą krumpliaračių mechanizmą (6b), kuris apima pirmą krumpliaračių narį (15b), kietai prijungtą prie pirmo sugriebimo stiebo (10) ir antrą krumpliaračių narį (25b), kietai prijungtą prie antro sugriebimo stiebo (20), antro krumpliaračių mechanizmo minėtas pirmas

ir antras sugriebimo nariai (15b, 25b) yra susikabinę vienas su kitu ir yra sumontuoti suktis vienas kito atžvilgiu, kuomet sugriebimo stiebai (10, 20) yra pasukami vienas kito atžvilgiu; ir

- kad pirmas krumpliaračių mechanizmas (6a) ir antras krumpliaračių mechanizmas (6b) yra sumontuoti lygiagrečiai vienas kito atžvilgiu, pagrindo dalies (4) priešingose pusėse.

3. Pakabinimo įtaisas pagal 2 punktą, b e s i s k i r i a n t i s tuo,

- kad pakabinimo įtaisas (1) apima dvi dengiančias plokštes (7a, 7b) esančias viena priešais kitą, pirmo krumpliaračių mechanizmo (6a) į išorę nukreiptas šonas yra uždengtas pirma (7a) iš tų dengiančių plokščių, o antro krumpliaračių mechanizmo (6b) į išorę nukreiptas šonas yra uždengtas kita dengiančia plokšte (7b); ir

- kad šios dvi dengiančios plokštės (7a, 7b) yra tarpusavyje sujungtos dviem smaigais (17, 27), besitęsiančiais tarp dengiančių plokščių ir per pagrindo dalį (4), pirmas sugriebimo stiebas (10) yra pasukamai sumontuotas ant pirmo (17) iš šių smaigų, o antras sugriebimo stiebas (20) yra pasukamai sumontuotas ant kito smaigo (27).

4. Pakabinimo įtaisas pagal 3 punktą, b e s i s k i r i a n t i s tuo, kad atitinkamas smaigas (17, 27) yra fiksuotai prijungtas prie vienos iš minėtų dengiančių plokščių (7a, 7b) ir sumontuotas tam, kad susikabintų su kitos dengiančios plokštės užfiksavimo nariu (8a, 8b) tam, kad dengiančios plokštės būtų užfiksuotos viena prie kitos, kur užfiksavimo narys yra pritaikytas smaigui.

5. Pakabinimo įtaisas pagal bet kurį iš 1-4 punktų, b e s i s k i r i a n t i s tuo, kad atitinkamas sugriebimo stiebas (10, 20) ir krumpliaračių narys arba krumpliaračių nariai (15a, 15b, 25a, 25b), prijungti prie šio sugriebimo stiebo, yra suformuoti kaip vienas elementas.

6. Pakabinimo įtaisas pagal bet kurį vieną iš 1-5 punktų, b e s i s k i r i a n t i s tuo, kad atitinkamo krumpliaračių mechanizmo (6a, 6b) pirmas sugriebimo narys (15a, 15b) yra pasukamas apie pirmą pasisukimo ašį (S1), ir kad atitinkamo krumpliaračių mechanizmo (6a, 6b) antras krumpliaračių narys (25a, 25b) yra pasukamas apie antrą pasukimo ašį (S2).

7. Pakabinimo įtaisas pagal bet kurį 1-6 punktą, b e s i s k i r i a n t i s tuo, kad laikiklis (3) yra kietai sujungtas su pagrindo dalimi (4), laikiklis ir pagrindo dalis pageidaujamai yra suformuoti kaip vienas elementas.

8. Pakabinimo įtaisas pagal bet kurį vieną iš 1-7 punktų, b e s i s k i r i a n t i s tuo,

-kad minėtas spyruoklės narys (5a) sudaro pakabinimo įtaiso (1) pirmą spyruoklės narį;

- kad pakabinimo įtaisas (1) taip pat apima antrą spyruoklės narį (5b), veikiantį tarp sugriebimo stiebų, priešingai jo veikimui sugriebimo stiebai (10, 20) yra pasukami nuo uždarytos padėties link atidarytos padėties; ir

- kad pirmas spyruoklės narys (5a) ir antras spyruoklės narys (5b) yra sumontuoti lygiagrečiai vienas kito atžvilgiu, priešingose pagrindo dalies (4) pusėse.

9. Pakabinimo įtaisas pagal bet kurį vieną iš 1-8 punktų, b e s i s k i r i a n t i s tuo, kad atitinkamas spyruoklės narys (5a, 5b) yra tempimo spyruoklė.

10. Pakabinimo įtaisas pagal 9 punktą, b e s i s k i r i a n t i s tuo,

- kad atitinkamas spyruoklės narys (5a, 5b) tęsiasi tarp pirmo sugriebimo stiebo (10) prikabinimo taško (13) ir antro sugriebimo stiebo (20) prikabinimo taško (23); ir

- kad minėti prikabinimo taškai (13, 23) yra ant sugriebimo stiebų (10, 20) tokioje vietoje, kad jie yra virš minėtų pasisukimo ašių (S1, S2), kuomet sugriebimo stiebai (10, 20) yra uždarytoje padėtyje, ir žemiau pasisukimo ašių (S1, S2), kuomet sugriebimo stiebai (10, 20) yra atidarytoje padėtyje.

---

(51) Int.Cl. ***H01L 31/042*** (2006.01)
(11) **2406829**
(96) 10715339.7
(96) 2010 03 10
(97) 2012 01 18
(97) 2013 07 17
(86) PCT/IB2010/000497
(86) 2010 03 10
(87) WO 2010/103378
(87) 2010 09 16
(30) BG20090008, 2009 03 10, IT
(72) ANGOLI, Roberto, IT
PARMA, Paolo, IT
RONCONI, Alfredo, IT
(73) R.E.M. S.P.A. Revolution Energy Maker, 25030 Coccaglio (BS), IT
(74) Marija LENKUTIENĖ, 6, Patentinių paslaugų centras, UAB, J. Basanavičiaus g. 11/1, LT-03108 Vilnius, LT
(54) Saulės energijos kaupimo sistema
Apibrėžties punktai: 7, brėžiniai: 9.
(57) 1. Saulės energijos kaupimo sistema, apimanti daugybę saulės sekimo įtaisų, kiekvienas iš minėtų sekimo įtaisų turi pagrindinį, horizontalų, krūvį nešantį vamzdį (10), galintį suktis apie savo ašį; daugybę antrinių vamzdžių (11), įtaisytų su galimybe judėti statmenai minėtam pagrindiniam vamzdžiui (10) ir galinčių suktis apie savo ašis; prie kiekvieno iš

minėtų antrinių vamzdžių (11) pritvirtintą plokštę (12), galinčią kaupti saulės energiją; atraminę konstrukciją, sudarytą iš vertikaliai išdėstytų pirmojo (13) ir antrojo (13) stulpų; minėti pirmasis (13) ir antrasis (13) stulpai turi po jungiamąjį elementą (21), esantį jų viršuje, skirtą pritvirtinti minėtą pagrindinį vamzdį (10) jų galuose; minėtas jungiamasis elementas (21) turi pirmąją šoninę dalį minėto pagrindinio vamzdžio tvirtinimui ir antrąją šoninę dalį galimo papildomo pagrindinio vamzdžio tvirtinimui; kur minėtas pagrindinis vamzdis (10) turi slankiojančią jungtį (60, 61, 62), leidžiančią jį pailginti, minėta slankiojančioji jungtis (60, 61, 62) yra vienu galu (61) pritvirtinta prie minėto pagrindinio vamzdžio (10), o kitu galu (60) – prie minėtos pirmosios šoninės dalies; minėtas pirmasis stulpas (13) ir minėtas antrasis stulpas (13) prie savo pagrindo turi jungiamąjį antgalį (17); minėtas jungiamasis antgalis (17) turi pirmąją kiauravidurę plokštelę (6), pritvirtintą prie kiekvieno iš minėtųjų pirmojo (13) ir antrojo (13) stulpų; kiekvienas iš minėtų jungiamųjų antgalių (17) turi įsukamą strypą (16, 18), įtvirtintą įsukant į žemę; antroji kiauravidurė plokštelė (5) yra pritvirtinta prie minėto įsukamojo strypo (16, 18); kaištį (7), pereinantį per minėtų kiauravidurių plokštelių (5, 6) kiaurymes; kiekvienas iš minėtųjų pirmojo (13) ir antrojo (13) stulpų yra palaikomas vertikalioje padėtyje mažiausiai dviejų lynų (55, 56), pritvirtintų prie žemės; minėtieji mažiausiai du lynai (55, 56) yra pritvirtinti prie žemės įsukamaisiais strypais (16, 18); minėtas jungiamasis elementas (21) turi apatinę dalį (50), skirtą jam tvirtinti prie kiekvieno iš minėtų pirmojo (13) ir antrojo (13) stulpų, tarpinę dalį (51) ir viršutinę dalį (52); tarp minėtos apatinės dalies (50) ir minėtos tarpinės dalies (51) yra lizdas, skirtas pirmajam lynui (55), išdėstytas statmenai minėto

pagrindinio vamzdžio (10) ašies atžvilgiu; tarp minėtos tarpinės dalies (51) ir minėtos viršutinės dalies (52) yra lizdas, skirtas antrajam lynui (56), išdėstytas ta pačia kryptimi kaip ir minėtojo pagrindinio vamzdžio (10) ašis; minėti pirmasis ir antrasis lynai yra įtaisyti su blokavimo įvorėmis *(57)*, kurios yra įspaustos į lyną atstumais, labai tiksliai nustatytais gamykloje; įvorių išdėstymas dideliu tikslumu nustato atstumą tarp minėto pirmojo stulpo (13) ir minėto antrojo stulpo (13).

2. Sistema pagal apibrėžties 1 punktą, b e s i s k i r i a n t i tuo, kad ji apima daugybę minėtų pagrindinių vamzdžių (10), kurie yra išlygiuoti ir pritvirtinti prie daugybės minėtų pirmųjų (13) ir antrųjų (13) stulpų.

3. Sistema pagal apibrėžties 1 punktą, b e s i s k i r i a n t i tuo, kad tiktai du lynai (55, 56) yra pritvirtinti prie kiekvieno jungiamojo elemento (21).

4. Sistema pagal apibrėžties 1 punktą, b e s i s k i r i a n t i tuo, kad minėtame vamzdyje (10) yra variklis (24), pritvirtintas prie paties vamzdžio, ir turintis krumpliaratį (25), susikabinantį su dantračiu (26), pritvirtintu prie minėto pirmojo stulpo (13).

5. Sistema pagal apibrėžties 1 punktą, b e s i s k i r i a n t i tuo, kad pagrindiniame vamzdyje (10) yra prie jo pritvirtintas variklis (30), skirtas sukti krumpliastiebį, kuris suka krumpliaračius (32), standžiai sujungtus su minėtais antriniais vamzdžiais (11).

6. Sistema pagal apibrėžties 1 punktą, b e s i s k i r i a n t i tuo, kad minėta sistema turi daugybę pagrindinių vamzdžių (10); kiekviename iš minėtų daugybės pagrindinių vamzdžių (10) yra imtuvas – siųstuvas, galintis palaikyti ryšį su šalia jų esančiais pagrindiniais vamzdžiais (10).

7. Sistema pagal apibrėžties 1 punktą, b e s i s k i r i a n t i tuo, kad minėti pirmasis (13) ir antrasis (13) stulpai yra aukštesni už 3 m arba, pageidautina, aukštesni už 4 m.

---

(51) Int.Cl. ***H02P 9/10*** (2006.01)
F03D 9/00 (2006.01)
H02J 3/04 (2006.01)
(11) **2411669**
(96) 10710316.0
(96) 2010 03 23
(97) 2012 02 01
(97) 2013 07 10
(86) PCT/EP2010/053760
(86) 2010 03 23
(87) WO 2010/108910
(87) 2010 09 30
(30) 102009014012, 2009 03 23, DE
(72) BEEKMANN, Alfred, DE
DE BOER, Wolfgang, DE
(73) Wobben Properties GmbH, 26605 Aurich, DE
(74) Virgina Adolfina DRAUGELIENĖ, 8, UAB TARPINĖ, A.P.Kavoliuko g. 24-152, LT-04328 Vilnius, LT
(54) Vėjo turbinos valdymo būdas
Apibrėžties punktai: 9, brėžiniai: 9.
(57) 1.Vėjo jėgainės valdymo būdas, kur vėjo jėgainė yra sujungta su elektros maitinimo tinklu (18) ir, veikimo metu, tai yra, kai yra vėjas, kuris yra virš pradinio greičio bei žemiau išjungimo greičio, tiekia elektros energiją į maitinimo tinklą (18), o tiksliau norimos įtampos ir dažnio arba pagal maitinimo tinklo (18) reikalavimus, kur, veikiant vėjo jėgainei virš nustatytos reikšmės arba žemiau išjungimo greičio, vėjo jėgainės rotorius (7), kur rotorius turi bent vieną rotoriaus mentę, sukasi, o su vėjo jėgainės rotoriumi (7) yra sujungtas generatorius (10), kuris yra varomas rotoriaus (7) tam, kad generuotų elektros energiją, kur vėjo jėgainė turi priemonę (22), skirtą elektros maitinimo tinkle (18) matuoti dažnį ir ši priemonė, skirta matuoti elektros tinklo dažnį yra prijungta prie valdymo įrenginio (20), skirto valdyti vėjo jėgainės veikimą, b e s i s k i r i a n t i s tuo, kad vėjo jėgainės generatoriaus (10) tiekiama energija į tinklą (18) greitai didinama ir per trumpą laiką yra virš esamos

vėjo jėgainės galios, jeigu elektros tinklo (18) tinklinis dažnis yra žemiau norimo nustatyto tinklo dažnio pagal iš anksto nustatyto dažnio reikšmę ir/arba jeigu tinklo dažnis krenta su dažnio gradientu, būtent su kitimu laiko atžvilgiu, kurio dydis pasiekia nustatytą kitimo dydį, kur

-nejautrumo zonos diapazone (30), būtent tinklo dažnio (36) diapazone tarp tinklo nustatyto dažnio ir žemiau jo nejautrumo zonos dažnio, galingumas nesikeičia,

- valdymo zonos srityje (32), būtent tinklo dažnių diapazone tarp nejautrumo zonos dažnio ir žemiau jo valdymo zonos dažnio, galingumas yra didinamas kaip tinklo dažnio nukrypimo nuo nejautrumo zonos dažnio funkcija, ir

-sumažinto dažnio diapazone (34), būtent tinklo dažnių diapazone nuo valdymo zonos dažnio žemyn, galingumas (38) yra didinamas pastoviai pagal iš anksto nustatytą galingumo didinimo maksimumą.

2. Būdas pagal 1 punktą, b e s i s k i r i a n t i s tuo, kad iš anksto nustatyta dažnio reikšmė yra didesnė už 1%, geriau didesnė už 2%, ypač geriau didesnė už 3% užduotos tinklo dažnio reikšmės ir/arba iš anksto nustatytas pakitimo dydis yra didesnis už 1 Hz/s, ypač diapazone 0,2-7 Hz/s, geriau diapazone 0,5-2 Hz/s.

3. Būdas pagal bet kurį iš ankstesnių punktų, b e s i s k i r i a n t i s tuo, kad greitas galingumo padidėjimas yra gaunamas panaudojant sukimosi energiją, saugomą rotoriaus/generatoriaus sistemos (6, 7, 8) inercijos momente.

4. Būdas pagal bet kurį iš ankstesnių punktų, b e s i s k i r i a n t i s tuo, kad maitinimo galingumo (38) dažnis visuomet atitinka esamam tinklo dažniui, tai yra maitinimo galingumas (38) įgyja dažnį žemiau tinklo dažnio, jeigu tinklo dažnis yra mažesnis nei tinklo dažnio nustatyta reikšmė, pavyzdžiui 50 ar 60 Hz.

5. Būdas pagal bet kurį iš ankstesnių punktų, b e s i s k i r i a n t i s tuo, kad galingumo (38) padidėjimas yra gaunamas virš esamo galingumo, tai yra virš nustatyto galingumo, jeigu ankščiau buvo vykdomas nustato galingumo maitinimas.

6. Būdas pagal bet kurį iš ankstesnių punktų, b e s i s k i r i a n t i s tuo, kad galingumo padidėjimas yra vykdomas laikotarpyje nuo 10 iki 1000 ms, ypač nuo 20 iki 500 ms, geriau nuo 50 iki 100ms, po to dažnio reikšmė krenta žemiau už iš anksto nustatytos tinklo dažnio reikšmės arba po to yra pasiektas iš anksto nustatytas kitimo dydis, ir/arba, kad maitinimas yra vykdomas su padidintu galingumu, tai yra su galingumu, kuris yra virš iš anksto nustatyto galingumo, kitame bent 0,5s laikotarpyje, geriau bent nuo 1s daugiausia iki 30s, geriau daugiausia maždaug nuo 3 iki 6, 8, 10, 12 arba 15s.

7. Valdymo būdas vėjo parko, apimančio bent dvi vėjo jėgaines, kuriame kiekviena vėjo jėgainė yra valdoma būdu pagal bet kurį iš ankstesnių punktų, b e s i s k i r i a n t i s tuo, kad visų vėjo jėgainių galingumo padidinimas, kuris turi būti tiekiamas į tinklą (18) yra valdomas pastoviai ir/arba centralizuotai.

8.Vėjo jėgainė su valdymo priemonėmis, kurios yra suformuotos įvykdyti būdą pagal bet kurį iš ankstesnių punktų.

9. Vėjo parkas, kur vėjo parkas apima daugybę vėjo jėgainių pagal punktą 8 ir/arba turi valdymo priemones, kurios yra suformuotos vykdyti būdą pagal punktą 7.

---

(51) Int.Cl. ***H04L 29/06*** (2006.01)
(11) **2093972**
(96) 09397504.3
(96) 2009 02 19
(97) 2009 08 26
(97) 2013 07 17
(30) 20085159, 2008 02 21, FI
(72) Tervo, Mika, FI
(73) TeliaSonera AB, S-106 63 Stockholm, SE
(74) Reda ŽABOLIENĖ, 7, Advokatės Redos Žabolienės kontora METIDA, Verslo centras VERTAS, Gynėjų g. 16, LT-01109 Vilnius, LT
(54) Tinklo inicijuotas PDP konteksto aktyvinimas
Apibrėžties punktai: 13, brėžiniai: 3.
(57) 1. Būdas, skirtas tinklo inicijuotam paketo duomenų protokolo (PDP) konteksto aktyvinimui sistemoje, apimantis:

mobilų komunikacijų tinklą, turintį tinklo dalies duomenų paketą ir kitą tinklo dalį;

sąsajos serverį (110), sumontuotą suteikti virtualų privatų tinklą, VPN, ryšius tarp mobilaus terminalo (100), sujungto su mobilaus ryšio tinklu ir privačiu tinklu (116), būdas apimantis:

gavimą (200) sąsajos serveryje (110), Interneto Protokolo, grindžiamo IP duomenų, nukreiptų į mobilų terminalą (100) iš privataus tinklo (116); b e s i s k i r i a n t i s tuo, kad sąsajos serveris (110) tikrina iš maršrutų lentelės, ar minėtas mobilus terminalas (100) turi aktyvuotą PDP kontekstą su jo atitinkamu sąsajos mazgu (106);

atsižvelgiant į mobilų terminalą (100), neturintį aktyvuoto PDP konteksto, tikrinimą (204) IP besiremiančių duomenų paskirties adreso, išsiaiškina bent vieną mobilaus terminalo (100) identifikuotoją, naudojamą mobilaus ryšio tinkle;

pateikia (206, 208) minėtą mobilų terminalą (100), besiremiantį minėtu bent vienu identifikuotoju, bent iš dalies per minėtą kitą tinklo dalį su paklausimu aktyvuoti PDP kontekstą;

ir

pradeda PDP konteksto aktyvavimo procedūrą (212) tarp minėto mobilaus terminalo (100) ir jo atitinkamo sąsajos mazgo (106) tinklo dalies duomenų pakete.

2. Būdas pagal 1 punktą, b e s i s k i r i a n t i s tuo kad reaguojant į minėtą mobilų terminalą, turintį neaktyvuotą PDP kontekstą, maršruto parinkimas (202) IP besiremiantiems duomenims į duomenų tikrinimo funkciją, turinčią žemą prioritetinį maršrutą įvykdyti minėtą tikrinimą (204).

3. Būdas pagal 2 punktą, b e s i s k i r i a n t i s tuo kad minėta duomenų tikrinimo funkcija yra įdiegta į tinklo sąsajos serverį arba į antrinį serverį.

4. Būdas pagal 2 arba 3 punktą, b e s i s k i r i a n t i s išskaidymu duomenų paketo antraštės iš baigtinės VPN jungties tarp privataus tinklo ir tinklo sąsajos serverio, kur minėtų duomenų tikrinimo funkcija ieško iš anksto apibrėžtų duomenų elementų taip, kaip minėtas IP besiremiančių duomenų paskirties adresas paketo duomenų antraštėje; ir paieška minėtam bent vienam mobilaus terminalo identifikatoriui naudojamam mobilaus ryšio tinkle, remiantis bent vienu iš anksto apibrėžtu duomenų paketo antraštės duomenų elementu iš pažiūrėjimui skirtos lentelės.

5. Būdas pagal bet kurį ankstesnį punktą, b e s i s k i r i a n t i s tuo kad minėtas mobilaus terminalo identifikatorius naudojamas mobilaus ryšio tinkle yra terminalo MSISDN numeris, būdas dar apima:

trumpų pranešimų (206, 208) siuntimą iš anksto apibrėžtu formatu, pristatančiu PDP konteksto aktyvavimo paklausimą į terminalo MSISDN numerį.

6. Būdas pagal bet kurį ankstesnį punktą, b e s i s k i r i a n t i s tuo kad

priima (214) tinklo sąsajos serveryje (110) duomenų besiremiančių IP retransliaciją, nukreiptą į mobilų terminalą (100) iš privataus tinklo (116) po delsos, pareikalautos sukurti aktyvuotą PDP kontekstą; ir

IP besiremiančių duomenų maršruto nustatymą (216, 218) į mobilų terminalą (100) per jų atitinkamą tinklo sąsajos mazgą (106) tinklo dalies duomenų pakete.

7. Telekomunikacijų sistema, apimanti:

mobilaus ryšio tinklą, turintį tinklo dalies duomenų paketą ir kitą tinklo dalį;

tinklo sąsajos serverį (110), patalpintą tiekti virtualų privatų tinklą, VPN, ryšius tarp mobilaus terminalo (100), prijungto prie mobilaus ryšio tinklo ir privataus tinklo (116), tinklo sąsajos serveris susideda iš:

priemonės priimti Internetinį Protokolą, besiremiantį IP duomenimis, nukreiptais į mobilų terminalą (100), iš privataus tinklo (116); b e s i s k i r i a n t i tuo, kad sistema apima priemonę tikrinti iš maršruto parinkimo lentelės, ar minėtas mobilus terminalas (100) turi aktyvuotą PDP kontekstą su jo atitinkamu tinklo sąsajos mazgu (106);

priemonę, reaguojančią į minėtą mobilų terminalą (100), turintį neaktyvuotą PDP kontekstą, tikrinti (204) duomenų besiremiančių IP paskirties adresą išaiškinti bent vieną mobilaus terminalo identifikatorių, naudojamą mobilaus ryšio tinkle; ir

priemonę pateikti (206, 208) minėtą mobilų terminalą (100), besiremiantį minėtu bent vienu identifikuotoju, bent iš dalies per minėtą kitą tinklo dalį su paklausimu aktyvuoti PDP kontekstą; kur minėtas mobilus terminalas (100) ir jo atitinkamas tinklo sąsajos mazgas (106) duomenų paketo tinkle yra patalpinti pradėti PDP konteksto aktyvavimo procedūrą (212).

8. Telekomunikacijų sistema pagal 7 punktą, b e s i s k i r i a n t i tuo, kad reaguojant į minėtą mobilų terminalą, turintį neaktyvuotą PDP kontekstą, tinklo sąsajos serveris (110) yra sumontuotas nustatyti IP besiremiančių duomenų maršrutą (202) į duomenų tikrinimo funkciją, turinčią žemesnį prioritetinį maršrutą užbaigti minėtą tikrinimą (204).

9. Telekomunikacijų sistema pagal 7 punktą, b e s i s k i r i a n t i tuo, kad minėta duomenų tikrinimo funkcija yra įdiegta į tinklo sąsajos serverį arba į antrinį serverį.

10. Telekomunikacijų sistema pagal 8 arba 9 punktą, b e s i s k i r i a n t i tuo, kad

tinklo sąsajos serveris (110) yra sukonstruotas išskirti paketo antraštės duomenis iš terminuoto VPN ryšio tarp privataus tinklo ir tinklo sąsajos serverio, ir

minėta duomenų tikrinimo funkcija yra įsteigta iš anksto nustatytų duomenų elementų paieškai, tokių, kaip duomenų besiremiančių IP minėtas paskirties adresas paketo antraščių duomenyse; ir

paieška mobilaus terminalo bent vienam identifikatoriui naudojama mobilaus ryšio tinkle, besiremianti paketo antraščių duomenų bent vienu iš anksto apibrėžtu duomenų elementu iš lentelės, skirtos pažiūrėti.

11. Telekomunikacijų sistema pagal bet kurį 7 - 10 punktą, b e s i s k i r i a n t i tuo, kad minėtas mobilaus terminalo identifikatorius naudojamas mobilaus ryšio tinkle yra terminalo MSISDN numeris, ir

minėta duomenų tikrinimo funkcija yra sukurta trumpų pranešimų (206, 208) siuntimui iš anksto apibrėžtu formatu, pristatančiu PDP konteksto aktyvavimo paklausimą į terminalo MSISDN numerį.

12. Telekomunikacijų sistema pagal bet kurį 7 - 11 punktą, b e s i s k i r i a n t i tuo, kad tinklo sąsajos serveris (110) yra sukonstruotas

priimti (214) besiremiančių IP duomenų retransliaciją, nukreipiant į paskirties vietą mobilųjį terminalą (100), iš privataus tinklo (116) po delsos, reikalingos sukurti aktyvuotą PDP kontekstą; ir

IP besiremiančių duomenų maršruto nustatymą (216, 218) į mobilų terminalą (100) per jų atitinkamą tinklo sąsajos mazgą (106) tinklo dalies duomenų pakete.

13. Tinklo sąsajos serveris (110), sukonstruotas mobilaus operatoriaus tinkle teikti virtualų privatų tinklą, VPN, ryšius tarp mobilaus terminalo (100), prijungto prie mobilaus ryšių tinklo, ir privataus tinklo (116), mobilus ryšių tinklas apima duomenų paketo tinklo dalį ir kitą tinklo dalį;

tinklo sąsajos serveris, apimantis:

priemonę priimti Internetinį Protokolą, besiremiantį duomenimis IP, nukreiptais į mobilų terminalą (100), iš privataus tinklo (116); b e s i s k i r i a n t i s tuo, kad tinklo sąsajos serveris dar apima

priemonę tikrinti iš maršruto parinkimo lentelės, ar minėtas mobilus terminalas (100) turi aktyvuotą PDP kontekstą su jo atitinkamu tinklo sąsajos mazgu (106);

priemonę, reaguojančią į minėtą mobilų terminalą, turintį neaktyvuotą PDP kontekstą, tikrinti (204) duomenų besiremiančių IP paskirties adresą, išaiškinti bent vieną mobilaus terminalo identifikatorių, naudojamą mobilaus ryšio tinkle; ir

priemonę pateikti (206, 208) minėtą mobilų terminalą (100), besiremiantį minėtu bent vienu identifikuotoju, bent iš dalies per minėtą kitą tinklo dalį su paklausimu aktyvuoti PDP kontekstą.

---

(51) Int.Cl. ***H04W 52/34*** (2006.01)
H04W 52/16 (2006.01)
(11) **1689095**
(96) 06002381.9
(96) 2006 02 06
(97) 2006 08 09
(97) 2013 07 31
(30) 2005010870, 2005 02 04, KR
(72) Kwak, Yong-Jun Samsung Electronics Co., Ltd., KR
Lee, Ju-Ho Samsung Electronics Co., Ltd., KR
Heo, Youn-Hyoung Samsung Electronics Co., Ltd., KR
Kim, Young-Bum Samsung Electronics Co., Ltd., KR
(73) Samsung Electronics Co., Ltd., Suwon-si, Gyeonggi-do, 443-742, KR
(74) Marija LENKUTIENĖ, 6, Patentinių paslaugų centras, UAB, J. Basanavičiaus g. 11/1, LT-03108 Vilnius, LT
(54) Būdas ir įrenginys, skirtas nustatyti priskirtų fizinių kanalų stiprinimo koeficientus mobiliojo nuotolinio ryšio sistemoje

Apibrėžties punktai: 7, brėžiniai: 8.

(57) 1. Priskirtų fizinių kanalų stiprinimo koeficientų nustatymo būdas mobiliojo ryšio sistemoje, atliekamas naudotojo įranga UE(User Equipment), sudarytas iš šių veiksmų:

pagal kanalo konfigūracijos informaciją, nustatančią priskirtas fizinius kanalus, nustatoma, ar yra konfigūruojamas priskirtas fizinis duomenų kanalas DPDCH (Dedicated Physical Data Channel) (501), prie kurio yra pažymėtas paveldėtas priskirtas kanalas DCH (Dedicated Channel);

jeigu DPDCH konfigūruojamas, nustatomas (604) stiprinimo koeficientas βc, atitinkantis priskirto fizinio valdymo kanalo DPCCH (Dedicated Physical Control Channel) (511), susijusio su DPDCH, perdavimo galią, ir kitas koeficientas βd, atitinkantis DPDCH perdavimo galią;

nustatomas (605) stiprinimo koeficientas βc, atitinkantis DPCCH perdavimo galią, ant iš anksto nustatytos konstantos, jeigu DPDCH nekonfigūruojamas; ir

apskaičiuojami (607) stiprinimo koeficientai βec ir βed, atitinkantys pagerinto priskirto fizinio valdymo kanalo E-DPCCH (Enhanced Dedicated Physical Control Channel) (521) ir pagerinto priskirto fizinio duomenų kanalo E-DPDCH (Enhanced Dedicated Physical Data Channel) (531) perdavimo galią, panaudojant βc,$\Delta_{E\text{-}DPDCH}$ ir $\Delta_{E\text{-}DPCCH}$, kur poslinkius $\Delta_{E\text{-}DPDCH}$ ir $\Delta_{E\text{-}DPCCH}$ UE įgyja iš kanalo konfigūracijos informacijos, ir kur $\Delta_{E\text{-}DPDCH}$ žymi E-DPDCH poslinkį, o $\Delta_{E\text{-}DPCCH}$ žymi E-DPCCH poslinkį.

Δ

2. Būdas pagal apibrėžties 1 punktą, kai iš anksto nustatyta konstanta yra „1“.

3. Būdas pagal apibrėžties 1 punktą, kai apskaičiavimo veiksmą (607) sudaro:

apskaičiavimas E-DPDCH arba E-DPCCH stiprinimo koeficientų βec ir βed pagal šias lygtis:

$$\beta_{ed} = \beta_c \times 10^{\left(\frac{\Delta_{E-DPDCH}}{20}\right)}$$

$$\beta_{ec} = \beta_c \times 10^{\left(\frac{\Delta_{E-DPCCH}}{20}\right)}$$

,

kur βc žymi DPCCH stiprinimo koeficientą, βed žymi E-DPDCH stiprinimo koeficientą, $\Delta_{E\text{-}DPDCH}$ žymi E-DPDCH poslinkį, βec žymi E-DPCCH stiprinimo koeficientą, o $\Delta_{E\text{-}DPCCH}$ žymi E-DPCCH poslinkį.

4. Įrenginys, skirtas naudotojo įranga (UE) nustatyti priskirtų fizinių kanalų stiprinimo koeficientus mobiliojo ryšio sistemoje, kurį sudaro:

imtuvas, skirtas priimti kanalo konfigūracijos informaciją priskirtiems fiziniams kanalams nustatyti;

perdavimo valdymo blokas, skirtas:

nustatyti, ar yra konfigūruojamas priskirtas fizinis duomenų kanalas DPDCH (501), prie kurio pažymėtas paveldėtas priskirtas kanalas DCH;

jeigu DPDCH yra konfigūruojamas, nustatyti (604) stiprinimo koeficientą βc, atitinkantį priskirto fizinio valdymo kanalo DPCCH (511), susijusio su DPDCH, perdavimo galią, ir kitą koeficientą βd, atitinkantį DPDCH perdavimo galią;

nustatyti (605) stiprinimo koeficientą βc, atitinkantį DPCCH perdavimo

galią, ant iš anksto nustatytos konstantos, jeigu DPDCH nekonfigūruojamas; ir

apskaičiuoti (607) stiprinimo koeficientą βec ir βed, atitinkantį pagerinto priskirto fizinio valdymo kanalo E-DPCCH (521) ir pagerinto priskirto fizinio duomenų kanalo E-DPDCH (531) perdavimo galią, panaudojant βc, $\Delta_{E\text{-}DPDCH}$ ir $\Delta_{E\text{-}DPCCH}$, kur poslinkius $\Delta_{E\text{-}DPDCH}$ ir $\Delta_{E\text{-}DPCCH}$ UE įgyja iš kanalo konfigūracijos informacijos, ir kur $\Delta_{E\text{-}DPDCH}$ žymi E-DPDCH poslinkį,

o $\Delta_{E\text{-}DPCCH}$ žymi E-DPCCH poslinkį; ir

siųstuvas, skirtas siųsti informaciją apie E-DPCCH arba E-DPDCH, kurio perdavimo galia atitinka apskaičiuotą stiprinimo koeficientą.

5. Įrenginys pagal apibrėžties 4 punktą, kai iš anksto nustatyta konstanta yra „1“.

6. Įrenginys pagal apibrėžties 4 punktą, kur perdavimo valdymo blokas yra skirtas:

apskaičiuoti E-DPDCH arba E-DPCCH stiprinimo koeficientus βec ir βed pagal šias lygtis:

$$\beta_{ed} = \beta_c \times 10^{\left(\frac{\Delta_{E-DPDCH}}{20}\right)}$$

$$\beta_{ec} = \beta_c \times 10^{\left(\frac{\Delta_{E-DPCCH}}{20}\right)},$$

kur βc žymi DPCCH stiprinimo koeficientą, βed žymi E-DPDCH stiprinimo koeficientą, $\Delta_{E\text{-}DPDCH}$ žymi E-DPDCH poslinkį, βec žymi E-DPCCH

stiprinimo koeficientą, ir $\Delta_{E\text{-}DPCCH}$ žymi E-DPCCH poslinkį.

7. Įrenginys pagal apibrėžties 4 punktą, kur siųstuvą sudaro:

DPDCH generatorius, skirtas generuoti DPDCH duomenis, siunčiamus DPDCH, jeigu DPDCH yra sukonfigūruotas;

pirmas skleidiklis, skirtas skleisti DPDCH duomenis su DPDCH skleidimo kodu;

pirmas daugiklis, skirtas padauginti skleidžiamus DPDCH duomenis iš DPDCH stiprinimo koeficiento, apskaičiuoto panaudojant DPCCH stiprinimo koeficientą;

DPCCH generatorius, skirtas generuoti DPCCH informaciją kartu su

valdymo informacija, susijusia su DPDCH, jeigu DPDCH

konfigūruojamas;

antras skleidiklis, skirtas skleisti DPCCH informaciją su DPCCH skleidimo kodu;

antras daugiklis, skirtas padauginti skleidžiamą DPCCH informaciją iš DPCCH stiprinimo koeficiento;

bent vienas kanalo generatorius, skirtas generuoti kanalo duomenis, kurie turi būti siunčiami bent vienu priskirtu fiziniu kanalu, kuris nurodytas kanalo konfigūracijos informacijoje;

bent vienas trečias skleidiklis, skirtas skleisti kanalo duomenis su

skleidimo kodu bent vienam priskirtam fiziniam kanalui;

bent vienas daugiklis, skirtas padauginti skleidimo kanalo duomenis iš

apskaičiuoto stiprinimo koeficiento;

multiplekseris, skirtas kolektyviai naudoti pirmo, antro ir trečio daugiklių išvestis, ir

šifratorius, skirtas koduoti multiplekserio išvestį.

Patento perleidimas pagal Lietuvos Respublikos patentų įstatymo 42 straipsnį

(11) **1003536**
(51) Int.Cl.7: ***A61K 35/78***
A23L 1/172
A23L 1/30
A61P 37/04
(13) T
(54) Imunostimuliuojanti ir metastazes inhibuojanti fermentuota medžiaga iš kviečių gemalų
Perėmėjo pavadinimas/vardas, pavardė, adresas, valstybės kodas, sutarties data
(73) Hidvégi, Maté, 1133 Budapest, HU
TAPSZER Élelmiszeripari Gyartó Kereskedelmi Kft, H-1139 Budapest, HU
2013 10 09

---

(11) **1267880**
(51) Int.Cl. ***A61K 31/52*** (2006.01)
A61K 9/14 (2006.01)
A61P 31/12 (2006.01)
(13) T
(54) Mažos dozės entekaviro kompozicija ir panaudojimas
Perėmėjo pavadinimas/vardas, pavardė, adresas, valstybės kodas, sutarties data
(73) Bristol-Myers Squibb Holdings Ireland, CH-6340 Baar, CH
2013 09 26

---

(11) **1610780**
(51) Int.Cl. ***A61K 31/427*** (2006.01)
A61K 31/506 (2006.01)
A61P 35/02 (2006.01)
(13) T
(54) Cikliniai proteintirozinkinazės inhibitoriai
Perėmėjo pavadinimas/vardas, pavardė, adresas, valstybės kodas, sutarties data
(73) Bristol-Myers Squibb Holdings Ireland, CH-6340 Baar, CH
2013 09 26

---

(11) **1711481**
(51) Int.Cl. ***A61K 31/506*** (2006.01)
(13) T
(54) 2-aminotiazolo 5-aromatinių karboksamidų, kaip kinazės inhibitorių, gavimo būdas
Perėmėjo pavadinimas/vardas, pavardė, adresas, valstybės kodas, sutarties data
(73) Bristol-Myers Squibb Holdings Ireland, CH-6340 Baar, CH
2013 09 26

---

(11) **1773910**
(51) Int.Cl. ***C08G 63/91*** (2006.01)
C08G 63/695 (2006.01)
(13) T
(54) Kristalizuotas polietileno tereftalatas, kuris turi polisiloksaną, ir jo gavimo būdas
Perėmėjo pavadinimas/vardas, pavardė, adresas, valstybės kodas, sutarties data
(73) PTP GROUP LIMITED, 1105 Nicosia, CY
2013 10 22

---

(11) **1869011**
(51) Int.Cl. ***C07D 401/04*** (2006.01)
C07D 403/04 (2006.01)
A61K 31/4184 (2006.01)
A61K 31/454 (2006.01)
(13) T
(54) 1H-benzimidazol-4-karboksamidai, pakeisti ketvirtine anglimi 2 padėtyje, yra stipriai veikiantys PARP inhibitoriai
Perėmėjo pavadinimas/vardas, pavardė, adresas, valstybės kodas, sutarties data
(73) ABBOTT HOSPITALS LIMITED, Sassoon House, Shirley Street & Victoria Avenue, New Providence, Nassau, BS

---

(11) **1937650**
(51) Int.Cl. ***C07D 235/04*** (2006.01)
A61K 31/4184 (2006.01)
A61P 25/00 (2006.01)
A61P 29/00 (2006.01)
A61P 35/00 (2006.01)
C07D 235/06 (2006.01)
C07D 235/08 (2006.01)
C07D 235/10 (2006.01)
C07D 235/12 (2006.01)
C07D 235/16 (2006.01)
C07D 235/22 (2006.01)
C07D 401/04 (2006.01)
C07D 403/04 (2006.01)
(13) T
(54) Heterocikliniai junginiai
Perėmėjo pavadinimas/vardas, pavardė, adresas, valstybės kodas, sutarties data
(73) MEI Pharma, Inc.,, San Diego California 32130, US
2013 10 04

---

(11) **2018380**

(51) Int.Cl. ***C07D 451/08*** (2006.01)
C07D 451/14 (2006.01)
C07D 519/00 (2006.01)
A61K 31/4375 (2006.01)
A61P 25/00 (2006.01)

(13) T

(54) Azabicikliniai alkanų dariniai, pakeisti CNS aktyviu kondensuotu bicikloheterociklu
Perėmėjo pavadinimas/vardas, pavardė, adresas, valstybės kodas, sutarties data

(73) ABBOTT HOSPITALS LIMITED, Sassoon House, Shirley Street & Victoria Avenue, New Providence, Nassau, BS
2013 10 02

---

(11) **2136986**

(51) Int.Cl. ***B29C 55/06*** (2006.01)
D01D 5/42 (2006.01)
F41H 5/04 (2006.01)

(13) T

(54) Stipriai orientuoto poliolefino juostų gamybos būdas, iš jų pagamintos tekstilinės ir techninės lanksčios plokščiosios medžiagos ir jų panaudojimas apsauginiuose kūnuose, skirtuose apsaugoti nuo balistinių sviedinių ir panašiai
Perėmėjo pavadinimas/vardas, pavardė, adresas, valstybės kodas, sutarties data

(73) D.Koronakis S.A., 18545 Piraeus, GR
2013 09 27

---

(11) **2178513**

(51) Int.Cl. ***A61K 9/20*** (2006.01)
A61K 31/551 (2006.01)
A61K 45/06 (2006.01)
C07D 213/42 (2006.01)

(13) T

(54) Tabletuotos kompozicijos, turinčios atazanavirą
Perėmėjo pavadinimas/vardas, pavardė, adresas, valstybės kodas, sutarties data

(73) Bristol-Myers Squibb Holdings Ireland, CH-6340 Baar, CH
2013 09 26

---

(11) **2203430**

(51) Int.Cl. ***C07D 239/22*** (2006.01)
C07D 239/54 (2006.01)
C07D 401/10 (2006.01)
C07D 403/10 (2006.01)
C07D 405/10 (2006.01)
C07D 409/10 (2006.01)
C07D 413/10 (2006.01)
C07D 239/553 (2006.01)
A61K 31/513 (2006.01)
A61K 31/506 (2006.01)
A61P 31/14 (2006.01)

(13) T

(54) N-fenil-diokso-hidropirimidinai, naudojami hepatito C viruso (HCV) inhibitoriais
Perėmėjo pavadinimas/vardas, pavardė, adresas, valstybės kodas, sutarties data

(73) ABBOTT HOSPITALS LIMITED, Sassoon House, Shirley Street & Victoria Avenue, New Providence, Nassau, BS
2013 10 02

---

(11) **2203431**

(51) Int.Cl. ***C07D 239/22*** (2006.01)
C07D 239/54 (2006.01)
C07D 401/10 (2006.01)
C07D 403/10 (2006.01)
C07D 405/10 (2006.01)
C07D 409/10 (2006.01)
C07D 413/10 (2006.01)
C07D 417/10 (2006.01)
A61K 31/513 (2006.01)
A61P 31/12 (2006.01)

(13) T

(54) Priešinfekciniai pirimidinai ir jų panaudojimas
Perėmėjo pavadinimas/vardas, pavardė, adresas, valstybės kodas, sutarties data

(73) ABBOTT HOSPITALS LIMITED, Sassoon House, Shirley Street & Victoria Avenue, New Providence, Nassau, BS
2013 10 02

Licencijos suteikimas pagal Lietuvos Respublikos patentų įstatymo 45, 48, 49 ir 50 straipsnius

(11) **1003536**

(51) Int.Cl.7: ***A61K 35/78***
A23L 1/172
A23L 1/30
A61P 37/04

(13) T

(54) Imunostimuliuojanti ir metastazes inhibuojanti fermentuota medžiaga iš kviečių gemalų

Licenciato pavadinimas/vardas, pavardė, adresas, valstybės kodas, licencijos rūšis, licencijos termino pasibaigimo, sutarties įrašymo data

BIROPHARMA Elso Magyar Biotechnológiai Kft., IV. District 6, 6413, Kunfehértó, HU

išimtinė

2018 08 11

2013 10 09

Europos patento pakeitimai, paskelbti pagal Lietuvos Respublikos patentų įstatymo 71 ir 79 straipsnius

(11) **1773910**

(51) Int.Cl. ***C08G 63/91*** (2006.01)
C08G 63/695 (2006.01)

(13) T

(54) Kristalizuotas polietileno tereftalatas, kuris turi polisiloksaną, ir jo gavimo būdas

(46) 2008 12 29

(74) Reda ŽABOLIENĖ, 7, Advokatės Redos Žabolienės kontora METIDA, Verslo centras VERTAS, Gynėjų g. 16, LT-01109 Vilnius, LT

Buvusio patentinio patikėtinio/atstovo vardas, pavardė, adresas, valstybės kodas, pakeitimo data

Ramunė GARŠVIENĖ, Dūkštų g. 28-20, LT-07171 Vilnius, LT-

2013 10 22

---

(11) **1867810**

(51) Int.Cl. ***E05B 19/00*** (2006.01)
E05B 27/00 (2006.01)

(13) T

(54) Cilindras ir pritaikytas raktas

(46) 2009 05 25

Pakeista išradimo apibrėžtis, pakeitimo data

(57) 1. Cilindras su jam pritaikytu raktu, susidedantis iš statoriaus (2), numatyto su iš esmės cilindrine išilgine tuštuma (3), skirta talpinti besisukančią dalį (4) su išilginiu grioveliu (5) įstatyti kodiniam raktui (6), minėta besisukanti dalis (4) ir minėtas statorius (2) turi daugybę kanalų (7), kurie iš esmės yra išlyginti viena linija ir sugretinti vienas su kitu, kai cilindras (1) yra uždaros formos, be to, minėti kanalai (7) atitinkamų kakliukų (8) talpinimui, papildomieji kakliukai (9) ir bet kurios elastinės priemonės (7a) numatyti neleisti suktis besisukančiajai daliai (4) statoriaus (2) viduje, jeigu minėtame išilginiame griovelyje (5) rakto nėra, kuriame minėtoji besisukančioji dalis (4) apima bent vieną antrąjį kanalą (10), kuris nėra išlygintas viena linija minėtųjų kanalų (7) atžvilgiu ir atsuktas, kai cilindras (1) yra uždaros formos, į atitinkamą statoriaus (2) tuštumą (11), minėtas kanalas (10) ir minėta tuštuma (11) talpina bent vieną atitinkamą judamą kaištį (12), kurio galvutė (13) remiasi į rakto (6) mentės kraštą (14), kai minėtas raktas yra įkištas į griovelį (5), minėtas raktas (6) yra numatytas su išlenktomis sritimis (15) ant jo mentės krašto (14) ties paviršiais, kurie atsukti į minėtus judamus kaiščius (12), kai jis įstatytas į griovelį (5), minėtas kaištis (12) turi jo pagrindą (16) viduje atitinkamos tuštumos (11) tam, kad blokuotų besisukančios dalies (4) sukimąsi statoriaus (2) atžvilgiu, kai yra įstatomas raktas (6) be atitinkamų išlenktų sričių (15), ir kuriame minėti papildomieji kakliukai (9) kiekvienas viename iš jų galų turi galvutę (9a), kuri skerspjūvyje turi diametrą, kuris yra mažesnis už papildomojo kakliuko (9) likusią dalį, turinčią vietoj to didesnį diametrą ir taip, kad leistų minėtai galvutei (9a) įeiti į minėtą griovelį (5) užimant erdvę, likusią ištuštėjusią per minėtas išlenktas sritis (15), minėtieji papildomi kakliukai (9), būdami patalpinti minėtuose kanaluose (7) orientuoti su minėta galvute (9a), nukreipti, kai minėtas raktas yra įstatytas į minėtą griovelį (5), link rakto mentės krašto (14) tokioje pozicijoje, kur išlenktosios sritys (15) yra neparodytos ant mentės krašto (14), ir orientuoti priešinga kryptimi su didesne diametro dalimi link mentės krašto (14), pozicijoje, kurioje minėtos išlenktosios sritys (15) yra ketinama numatyti taip, kad apsaugotų minėtą papildomą kakliuką (9) nuo įėjimo į griovelį (5).

2. Cilindras ir pritaikytas raktas pagal 1 punktą, b e s i s k i r i a n t y s tuo, kad minėtas bent vienas antrasis kanalas (10) yra statmenas minėtiems kanalams (7), kurie atsukti į rakto (6) vieną iš plokščių ir abipusiškai esančių prieš paviršius (17), minėtas antras kanalas (10) yra atsuktas į vieną iš minėto rakto (6) mentės krašto dalių (14).

3. Cilindras ir pritaikytas raktas pagal 1 punktą, b e s i s k i r i a n t y s tuo, kad minėtų antrųjų kanalų (10) yra dauguma ir yra paskirstyti išilgai viso minėto cilindro (1) gylio prie griovelio (5), kuriame yra patalpinta minėto rakto (6) koduota sritis, zonos.

4. Cilindras ir pritaikytas raktas pagal 1 punktą, b e s i s k i r i a n t y s tuo, kad minėto rakto (6) minėtos išlenktos sritys (15) yra simetriškos tam, kad leistų minėtą raktą (6) patalpinti į griovelius (5) abiejose iš galimų formų.

5. Cilindras ir pritaikytas raktas pagal 1 punktą, b e s i s k i r i a n t y s tuo, kad vieno iš minėtų antrų kanalų (10) ir atitinkamos kiaurymės (11) simetrijos ašis yra plokštuma, kuri yra išdėstyta skersai cilindrui (1) ir apima atitinkamo kanalo (7) simetrijos ašį.

6. Cilindras ir pritaikytas raktas pagal vieną ar daugiau ankstesnių punktų, b e s i s k i r i a n t y s tuo, kad minėtas raktas (6) yra simetriškas atžvilgiu nuožulnios plokštumos, kuri praeina per dvi jo koduotos dalies, kuri iš esmės turi gretasienio formą, abipusiškai priešingas briaunas.

7. Cilindras ir pritaikytas raktas pagal vieną ar daugiau ankstesnių punktų, b e s i s k i r i a n t y s tuo, kad minėto statoriaus (2) minėta tuštuma (11) yra išilginė išdroža.

8. Cilindras ir pritaikytas raktas pagal vieną ar daugiau ankstesnių punktų, b e s i s k i r i a n t y s

tuo, kad turi vamzdelius (18), kurie neišlyginti viena linija ir yra prieš minėtus kanalus (7) ir atitinka statoriaus (2) atitinkamus išilginius griovelius (19).

9. Cilindras ir pritaikytas raktas pagal 8 punktą, b e s i s k i r i a n t y s tuo, kad minėti vamzdeliai (18) talpina galinčius atlikti slenkamąjį judesį atitinkamus įlaidus (20), kurių galvutė (21) yra pritaikyta atsiremti į minėto rakto (6) koduotą paviršių (17) ir kurių pagrindas (22) yra įstatytas su interferencija į minėtą išilginį griovelį (19), kai raktas (6) įstatytas į griovelį (5) neturi teisingo kodavimo, neleisdamas statoriuje (2) suktis besisukančiajai daliai (4).

2013 10 09

---

(11) **1869011**

(51) Int.Cl. ***C07D 401/04*** (2006.01)
C07D 403/04 (2006.01)
A61K 31/4184 (2006.01)
A61K 31/454 (2006.01)

(13) T

(54) 1H-benzimidazol-4-karboksamidai, pakeisti ketvirtine anglimi 2 padėtyje, yra stipriai veikiantys PARP inhibitoriai

(73) AbbVie Bahamas Limited, Sassoon House, Shirley Street & Victoria Avenue, New Providence, Nassau, BS

(46) 2012 11 26
Ankstesnis savininko pavadinimas/vardas, pavardė, adresas, valstybės kodas, pakeitimo data
ABBOTT HOSPITALS LIMITED, Sassoon House, Shirley Street & Victoria Avenue, New Providence, Nassau, BS
2013 10 02

---

(11) **2018380**

(51) Int.Cl. ***C07D 451/08*** (2006.01)
C07D 451/14 (2006.01)
C07D 519/00 (2006.01)
A61K 31/4375 (2006.01)
A61P 25/00 (2006.01)

(13) T

(54) Azabicikliniai alkanų dariniai, pakeisti CNS aktyviu kondensuotu bicikloheterociklu

(73) AbbVie Bahamas Limited, Sassoon House, Shirley Street & Victoria Avenue, New Providence, Nassau, BS

(46) 2012 01 25
Ankstesnis savininko pavadinimas/vardas, pavardė, adresas, valstybės kodas, pakeitimo data
ABBOTT HOSPITALS LIMITED, Sassoon House, Shirley Street & Victoria Avenue, New Providence, Nassau, BS
2013 10 02

---

(11) **2074108**

(51) Int.Cl. ***C07D 309/04*** (2006.01)
C07D 405/12 (2006.01)
A61K 31/435 (2006.01)
A61P 9/00 (2006.01)

(13) T

(54) Renino inhibitoriai

(46) 2013 04 25
Pakeista išradimo apibrėžtis, pakeitimo data

(57) 1. Junginys, pavaizduotas sekančia struktūrine formule:

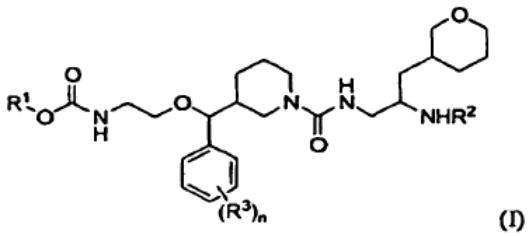

(I)

arba jo farmaciniu požiūriu priimtina druska, kur:
R^1 yra alkilas, cikloalkilas arba cikloalkilalkilas;
R^2 yra H arba alkilas;
R^3 yra F, Cl, Br ciano, nitro grupė, alkilas, halogenalkilas, alkoksi, haloalkoksi arba alkanesulfonilo grupė; ir
n yra 0, 1, 2 arba 3.

2. Junginys pagal 1 punktą, kur:
R^1 yra (C_1-C_3)alkilas;
R^2 yra H arba (C_1-C_3)alkilas;
R^3 yra F, Cl, Br, ciano, nitro grupė, (C_1-C_3)alkilas, halogen(C_1-C_3)alkilas, (C_1-C_3)alkoksi, halogen(C_1-C_3) alkoksi grupė arba (C_1-C_3)alkansulfonilas;
ir
n yra 0, 1, 2 arba 3.

3. Junginys pagal 1 punktą, kur junginys yra pavaizduotas sekančia struktūrine formule:

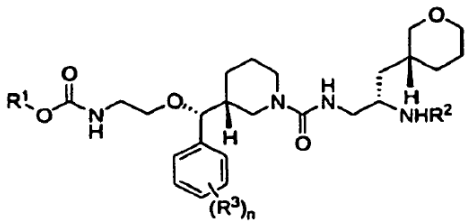

(Ia)

arba jo farmaciniu požiūriu priimtina druska, kur:
R^1 yra (C_1-C_3)alkilas;
R^2 yra H arba (C_1-C_3)alkilas;
R^3 yra F, Cl, Br, ciano, nitro grupė, (C_1-C_3)alkilas, halogen(C_1-C_3)alkilas, (C_1-C_3)alkoksi, halogen(C_1-C_3) alkoksi arba (C_1-C_3)alkansulfonilo grupė;
ir
n yra 0, 1, 2 arba 3.

4. Junginys pagal bet kurį 1-3 punktą, kur R^1 yra metilas ir R^2 yra H arba metilas.

5. Junginys pagal 1 arba 3 punktą, kur R^3 yra F, Cl arba metilas ir n yra 1 arba 2.

6. Junginys pagal 1 punktą, kur junginys yra pavaizduotas struktūrine formule, parinkta iš:

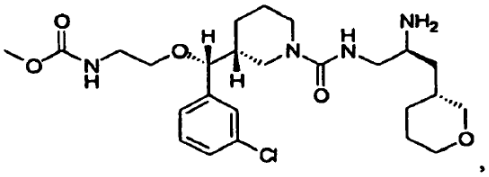

,

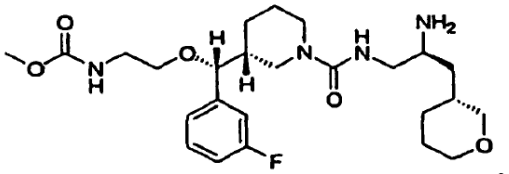

,

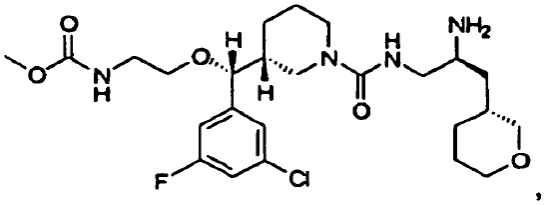

,

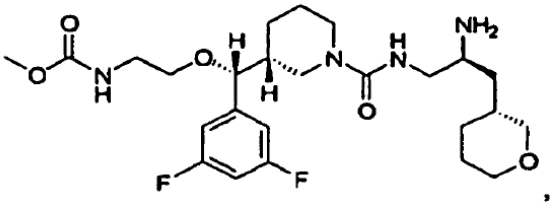

,

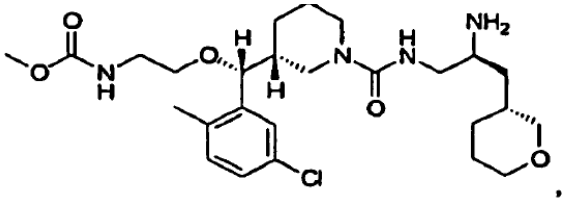

,

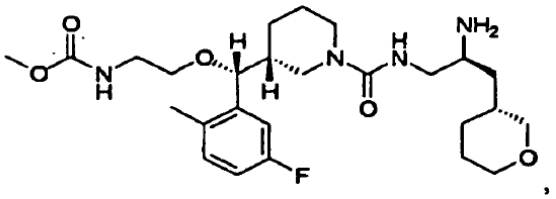

,

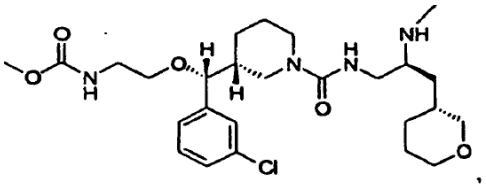

,

ir

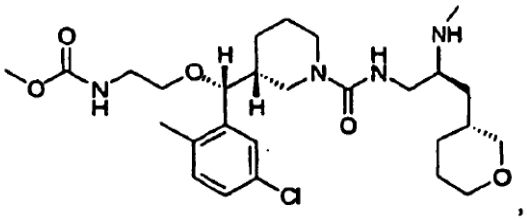

,

arba jo farmaciniu požiūriu priimtina druska.

7. Junginys pagal 1 punktą, pavaizduotas sekančia struktūrine formule:

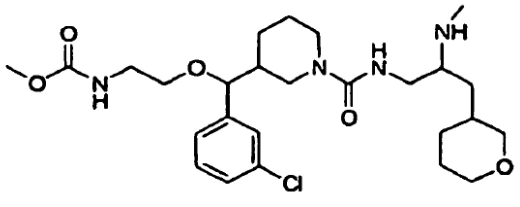

(II),

arba jo farmaciniu požiūriu priimtina druska.

8. Junginys pagal 1 punktą, pavaizduotas sekančia struktūrine formule:

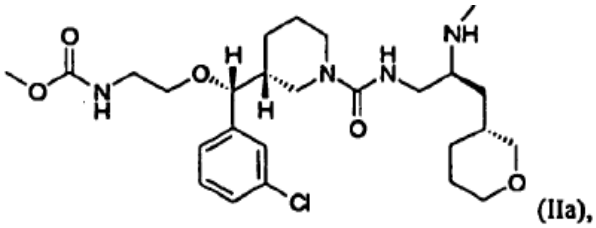

(IIa),

arba jo farmaciniu požiūriu priimtina druska, kur junginys yra bent 90 % optiškai grynas.

9. Farmacinė kompozicija, apimanti farmaciniu požiūriu priimtiną nešiklį arba skiediklį ir junginį pagal bet kurį 1-8 punktą.

10. Farmacinė kompozicija pagal 9 punktą dar apimanti α-blokatorių, β-10 blokatorių, kalcio kanalų blokatorių, diuretiką, natriuretiką, saluretiką, centrinio poveikio prieš hipertoninį vaistą, angiotenziną konvertuojantį fermentų inhibitorių, dvigubą angiotenziną konvertuojantį fermentų ir neutralios peptidazės inhibitorių, angiotenzino receptoriaus blokatorių, dvigubą angiotenzino receptoriaus blokatorių ir endotelino receptoriaus antagonistą, aldosterono sintazės inhibitorių, aldosterono

receptoriaus antagonistą arba endotelino receptoriaus antagonistą.

11. Junginys pagal bet kurį 1-8 punktą, skirtas vienos arba daugiau asparto proteazių antagonizavimui.

12. Junginys pagal 11 punktą, kur asparto protеazė yra reninas.

13. Junginio pagal bet kurį 1-8 punktą panaudojimas gamybai vaisto, skirto vienos arba daugiau asparto proteazių antagonizavimui paciente, kuriam tai reikalinga.

14. Junginys pagal bet kurį 1-8 punktą, skirtas asparto protеazės medijuoto sutrikimo gydymui.

15. Junginys pagal 14 punktą, kur minėtas sutrikimas yra hipertenzija, kongestinis širdies nepakankamumas, širdies hipertrofija, širdies fibrozė, poinfarktinė kardiomiopatija, nefropatija, vaskulopatija ir neuropatija, koronarinių kraujagyslių liga, pochirurginė hipertenzija, restenozė po angioplastijos, pakilęs vidinis akies slėgis, glaukoma, nenormalus kraujagyslių augimas, hiperaldosteronizmas, nerimo būklė, pažinimo sutrikimas.

16. Junginys pagal 14 punktą, dar apimantis įvedimą vieno arba daugiau papildomų agentų, parinktų iš grupės, susidedančios iš α-blokatoriaus, β-blokatoriaus, kalcio kanalo blokatoriaus, diuretiko, angiotenziną konvertuojančio fermento inhibitoriaus, dvigubo angiotenziną konvertuojančio fermento ir neutralaus endopeptidazės inhibitoriaus, angiotenzino receptoriaus blokatoriaus, dvigubo angiotenzino receptoriaus blokatoriaus ir endotelino receptoriaus antagonisto, aldosterono sintazės inhibitoriaus, aldosterono receptoriaus antagonisto ir endotelino receptoriaus antagonisto.

17. Junginys pagal 14 punktą, kur asparto protеazė yra β-sekretazė, plazmepsinas arba ŽIV protеazė.

18. Panaudojimas junginio pagal bet kurį 1-8 punktą gamyboje vaisto, skirto asparto protеazės medijuoto sutrikimo gydymui paciente.

19. Junginys, pavaizduotas struktūrine formule, parinkta iš:

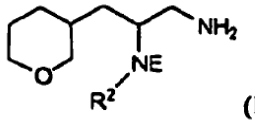

(III),

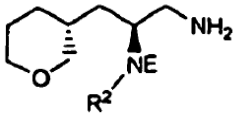

(IIIa),

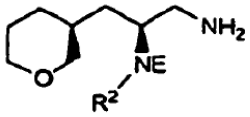

(IIIb),

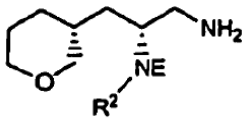

(IIIc),

ir

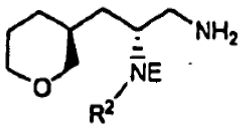

(IIId),

arba jo druska, kur:

R^2 yra H arba alkilas; ir

E yra H arba Boc.

20. Junginys pagal 19 punktą, kur junginys yra parinktas iš grupės, susidedančios iš:

tret-butil-(*S*)-1-amino-3-((*R*)-tetrahidro-2*H*-piran-3-il) propan-2-ilkarbamato;

tret-butil-(*S*)-1-amino-3-((*R*)-tetrahidro-2*H*-piran-3-il) propan-2-il(metil)karbamato;

tret-butil-1-amino-3-(tetrahidro-2*H*-piran-3-il)propan-2-ilkarbamato; ir

tret-butil-1-amino-3-(tetrahidro-2*H*-piran-3-il)propan-2-il(metil)karbamato.

2013 09 26

---

(11) **2167502**

(51) Int.Cl. ***C07D 487/08*** (2006.01)
C07D 413/04 (2006.01)

(13) T

(54) Oksadiazolo dariniai ir jų, kaip metabotropinių glutamato receptorių potenciatorių-842, panaudojimas

(46) 2012 12 27
Pakeista išradimo apibrėžtis, pakeitimo data

(57) 1. Junginys, kurio formulė 1:

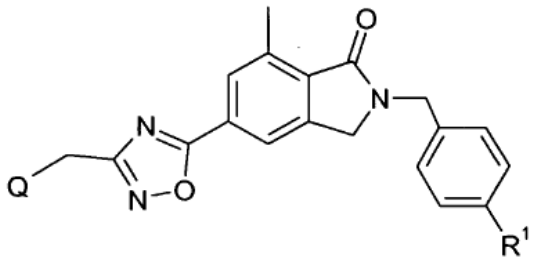

Formulė I

kur:

R^1 yra halogenas arba C_{1-3}halogenalkoksilas;

Q yra

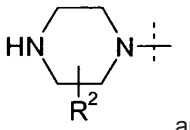
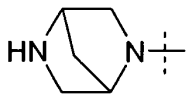

arba

ir

R^2 yra vandenilis arba C_{1-3}-alkilas;

arba farmaciniu požiūriu priimtina druska, optinis izomeras arba minėto junginio arba druskos derinys.

2. Junginys pagal 1 punktą, kur R^1 yra chloras arba farmaciniu požiūriu priimtina druska, arba minėto junginio arba druskos optinis izomeras.

3. Junginys pagal 1 punktą, kur R^1 yra trifluormetoksilas arba farmaciniu požiūriu priimtina druska, arba minėto junginio arba druskos optinis izomeras.

4. Junginys pagal 1 punktą, kur Q yra

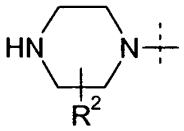

arba farmaciniu požiūriu priimtina druska, arba minėto junginio arba druskos optinis izomeras.

5. Junginys pagal 4 punktą, kur Q yra

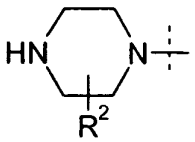

ir R^2 yra H;

arba farmaciniu požiūriu priimtina druska, arba minėto junginio arba druskos optinis izomeras.

6. Junginys pagal 1 punktą, kur R^1 yra chloras ir Q yra

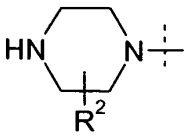

;

arba farmaciniu požiūriu priimtina druska, arba minėto junginio arba druskos optinis izomeras.

7. Junginys pagal 1 punktą, kur R^1 yra trifluormetoksilas ir Q yra

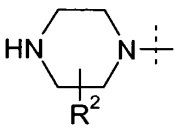

arba farmaciniu požiūriu priimtina druska, arba minėto junginio arba druskos optinis izomeras.

8. Junginys arba jo farmaciniu požiūriu priimtina druska pagal 1 punktą, kur junginys yra pasirinktas iš:

7-metil-5-(3-piperazin-1-ilmetil-[1,2,4]oksadiazol-5-il)-2-(4-trifluormetoksibenzil)-2,3-dihidro-izoindol-1-ono;

2-(4-chlorbenzil)-5-[3-(2,5-diaza-biciklo[2.2.1]hept-2-ilmetil)-[1,2,4]oksadiazol-5-il]-7-metil-2,3-dihidro-izoindol-1-ono;

2-(4-chlorbenzil)-7-metil-5-[3-(3-metil-piperazin-1-ilmetil)-[1,2,4]oksadiazol-5-il]-2,3-dihidro-izoindol-1-ono;

2-(4-chlorbenzil)-7-metil-5-(3-piperazin-1-ilmetil-[1,2,4]oksadiazol-5-il)-2,3-dihidro-izoindol-1-ono;

2-(4-chlorbenzil)-7-metil-5-[3-(2-metil-piperazin-1-ilmetil)-[1,2,4]oksadiazol-5-il]-2,3-dihidro-izoindol-1-ono; arba

2-(4-chlorbenzil)-7-metil-5-[3-(2-metil-piperazin-1-ilmetil)-[1,2,4]oksadiazol-5-il]-2,3-dihidro-izoindol-1-ono.

9. Junginys arba jo farmaciniu požiūriu priimtina druska pagal 1 punktą, kuri yra 7-metil-5-(3-piperazin-1-ilmetil-[1,2,4]oksadiazol-5-il)-2-(4-trifluormetoksibenzil)-2,3-dihidroizoindol-1-onas.

10. 7-metil-5-(3-piperazin-1-ilmetil-[1,2,4]oksadiazol-5-il)-2-(4-trifluormetoksibenzil)-2,3-dihidroizoindol-1-ono farmaciniu požiūriu priimtina druska pagal 9 punktą, pasirinkta iš hidrochlorido, hidrobromido, fosfato, acetato, fumarato, maleato, tartrato, citrato, metansulfonato arba p-toluensulfonato druskos.

11. Farmacinė kompozicija, apimanti junginį arba druską pagal bet kurį vieną iš 1-10 punktų, ir farmaciniu požiūriu priimtiną nešiklį arba ekscipientą.

12. Junginys arba druska pagal bet kurį vieną iš 1-10 punktų, skirti naudoti subjekto, kenčiančio nuo neurologinių arba psichiatrinių sutrikimų, susijusių su gliutamato disfunkcija, gydyme.

13. Junginys, skirtas naudoti pagal 12 punktą, kur neurologinis arba psichiatrinis sutrikimas, kuris yra susijęs su gliutamato disfunkcija, yra pasirinktas iš Alzheimerio ligos, cerebrinio nepakankamumo, susidariusio dėl ilgos epileptinės būklės, medžiagos tolerancijos, medžiagos vartojimo nutraukimo, psichozės, šizofrenijos, nerimo, didžiojo nerimo sutrikimo, panikos sutrikimo, socialinės fobijos, obcesinio-kompulsinio sutrikimo ir potrauminio streso sutrikimo (PTSS), nuotaikos sutrikimų, depresijos, manijos arba bipolinių sutrikimų.

14. Junginio arba druskos pagal bet kurį vieną iš 1-10 punktų, panaudojimas gaminant vaistą, skirtą neurologinių arba psichiatrinių sutrikimų, susijusių su gliutamato disfunkcija, terapijai.

15. Panaudojimas pagal 14 punktą, kur neurologinis arba psichiatrinis sutrikimas yra pasirinktas iš Alzhaimerio ligos, cerebrinio nepakankamumo, susidariusio dėl ilgos epileptinės būklės, medžiagos tolerancijos, medžiagos vartojimo nutraukimo, psichozės, šizofrenijos, nerimo, didžiojo nerimo sutrikimo, panikos sutrikimo, socialinės fobijos, obcesinio kompulsinio sutrikimo ir potrauminio streso sutrikimo (PTSS), nuotaikos sutrikimų, depresijos, manijos arba bipolinių sutrikimų.

2013 10 09

---

(11) **2203430**

(51) Int.Cl.

C07D 239/22	(2006.01)
C07D 239/54	(2006.01)
C07D 401/10	(2006.01)
C07D 403/10	(2006.01)
C07D 405/10	(2006.01)
C07D 409/10	(2006.01)
C07D 413/10	(2006.01)
C07D 239/553	(2006.01)
A61K 31/513	(2006.01)
A61K 31/506	(2006.01)
A61P 31/14	(2006.01)

(13) T

(54) N-fenil-diokso-hidropirimidinai, naudojami hepatito C viruso (HCV) inhibitoriais

(73) AbbVie Bahamas Limited, Sassoon House, Shirley Street & Victoria Avenue, New Providence, Nassau, BS

(46) 2011 11 25

Ankstesnis savininko pavadinimas/vardas, pavardė, adresas, valstybės kodas, pakeitimo data

ABBOTT HOSPITALS LIMITED, Sassoon House, Shirley Street & Victoria Avenue, New Providence, Nassau, BS

2013 10 02

---

(11) **2203431**

(51) Int.Cl.

C07D 239/22	(2006.01)
C07D 239/54	(2006.01)
C07D 401/10	(2006.01)
C07D 403/10	(2006.01)
C07D 405/10	(2006.01)
C07D 409/10	(2006.01)
C07D 413/10	(2006.01)
C07D 417/10	(2006.01)
A61K 31/513	(2006.01)
A61P 31/12	(2006.01)

(13) T

(54) Priešinfekciniai pirimidinai ir jų panaudojimas

(73) AbbVie Bahamas Limited, Sassoon House, Shirley Street & Victoria Avenue, New Providence, Nassau, BS

(46) 2012 01 25

Ankstesnis savininko pavadinimas/vardas, pavardė, adresas, valstybės kodas, pakeitimo data

ABBOTT HOSPITALS LIMITED, Sassoon House, Shirley Street & Victoria Avenue, New Providence, Nassau, BS

2013 10 02

Europos patentų išplėtimo Lietuvos Respublikoje panaikinimas pagal Lietuvos Respublikos patentų įstatymo 75 straipsnį

(11) EPO paskelbimo numeris	Panaikinimo data
0769056	2013 04 13
0820468	2013 04 09
0824530	2013 04 11
0914158	2013 04 03
0975214	2013 04 15
0994728	2013 04 09
1041345	2013 03 28
1089950	2013 04 15
1148065	2013 04 21
1274709	2013 04 03
1354804	2013 04 08
1362153	2013 04 24
1379739	2013 04 04
1381431	2013 04 17
1383578	2013 04 17
1383993	2013 03 28
1384726	2013 04 08
1411064	2013 04 08
1492785	2013 03 28
1494703	2013 03 31
1496902	2013 04 09
1497289	2013 04 09
1615902	2013 04 13
1626720	2013 04 02

Europos patentai, laikomi negaliojančiais pagal Lietuvos Respublikos patentų įstatymo 71 straipsnio 5 dalį

(11) EPO paskelbimo numeris	Pripažinimo negaliojančiu data
0979391	2013 06 19
1012948	2013 06 05
1029029	2013 06 26
1171586	2013 06 12
1263447	2013 06 26
1305015	2013 06 12
1328651	2013 06 26
1373191	2013 06 05
1402826	2013 06 12
1412015	2013 06 12
1419397	2013 06 05
1435914	2013 06 12
1451948	2013 06 26
1478328	2013 06 05
1485227	2013 06 19
1565873	2013 06 05
1569477	2013 06 12
1576582	2013 06 12
1576653	2013 06 12
1589020	2013 06 05
1592663	2013 06 26
1615891	2013 06 19
1624949	2013 06 26
1648289	2013 06 12
1648510	2013 06 19
1694246	2013 06 12
1695368	2013 06 12
1909505	2013 06 19
2168931	2013 06 26

Europos patentai, pripažinti negaliojančiais pagal Lietuvos Respublikos patentų įstatymo 71 ir 79 straipsnius

(11) EPO paskelbimo numeris	Pripažinimo negaliojančiu data
0858343	2013 08 09
1003503	2013 04 08
1216038	2012 12 05
1257280	2013 03 20
1474117	2013 04 06
1509232	2013 05 08
1580393	2013 05 31
1613350	2013 05 17
1703902	2012 12 13
1787649	2013 07 10
1830855	2013 05 03
1850662	2013 06 16
2002711	2013 03 21
2032521	2013 03 05
2105349	2013 02 07
2220492	2013 02 01

Europos patentų galiojimo Lietuvos Respublikoje panaikinimas pagal Lietuvos Respublikos patentų įstatymo 81 straipsnį

(11) EPO paskelbimo numeris	Panaikinimo data
1586242	2013 04 04
1710241	2013 04 06
1722445	2013 03 30
1729599	2013 04 01
1730191	2013 03 29
1733122	2013 04 06
1733263	2013 03 29
1740440	2013 04 04
1744756	2013 04 22
1763356	2013 04 15
1792024	2013 03 29
1838731	2013 03 23
1847259	2013 04 13
1863801	2013 03 29
1866650	2013 03 30
1868967	2013 03 24
1869185	2013 04 18
1874761	2013 04 21
1876316	2013 04 20
1913947	2013 04 15
1971862	2013 04 10
1980169	2013 04 07
2004441	2013 03 28
2004610	2013 04 11
2010498	2013 04 11
2014392	2013 04 24
2019680	2013 04 19
2108753	2013 03 26
2111124	2013 03 30
2135014	2013 04 03
2236307	2013 03 30
2315580	2013 03 26

Europos patentai, laikomi ab initio negaliojančiais pagal Lietuvos Respublikos patentų įstatymo 79 straipsnio 5 dalį

(11) EPO paskelbimo numeris	Pripažinimo negaliojančiu data	(11) EPO paskelbimo numeris	Pripažinimo negaliojančiu data
1559362	2013 06 26	1701795	2013 06 19
1566612	2013 06 19	1702517	2013 06 05
1579887	2013 06 19	1702653	2013 06 12
1580570	2013 06 19	1707191	2013 06 26
1580805	2013 06 19	1709284	2013 06 19
1592281	2013 06 26	1711765	2013 06 19
1593320	2013 06 26	1711845	2013 06 19
1593334	2013 06 05	1712453	2013 06 26
1593503	2013 06 26	1712964	2013 06 05
1598097	2013 06 12	1713481	2013 06 12
1600630	2013 06 26	1713641	2013 06 19
1610423	2013 06 12	1715965	2013 06 26
1610606	2013 06 19	1716125	2013 06 19
1619517	2013 06 05	1716643	2013 06 05
1628019	2013 06 12	1717208	2013 06 26
1632151	2013 06 26	1718182	2013 06 26
1643076	2013 06 26	1719402	2013 06 19
1643324	2013 06 05	1722552	2013 06 19
1649812	2013 06 05	1722829	2013 06 05
1650994	2013 06 26	1723069	2013 06 19
1655898	2013 06 05	1723958	2013 06 26
1656855	2013 06 19	1725675	2013 06 26
1656876	2013 06 12	1726133	2013 06 05
1659389	2013 06 26	1726773	2013 06 19
1666398	2013 06 19	1726979	2013 06 12
1674282	2013 06 12	1728528	2013 06 19
1675244	2013 06 12	1728764	2013 06 12
1675288	2013 06 05	1728878	2013 06 05
1679942	2013 06 19	1729106	2013 06 26
1688885	2013 06 19	1730525	2013 06 19
1694632	2013 06 26	1730860	2013 06 12
1696192	2013 06 19	1731172	2013 06 05

(11) EPO paskelbimo numeris	Pripažinimo negaliojančiu data	(11) EPO paskelbimo numeris	Pripažinimo negaliojančiu data
1731330	2013 06 26	1754385	2013 06 19
1732170	2013 06 26	1755231	2013 06 19
1732458	2013 06 05	1755770	2013 06 26
1732639	2013 06 19	1757021	2013 06 26
1732940	2013 06 05	1757876	2013 06 12
1733222	2013 06 19	1760108	2013 06 12
1733522	2013 06 05	1760148	2013 06 26
1734909	2013 06 12	1761149	2013 06 05
1734922	2013 06 12	1762924	2013 06 05
1735417	2013 06 12	1763581	2013 06 05
1735779	2013 06 19	1764220	2013 06 26
1735908	2013 06 19	1765872	2013 06 26
1736041	2013 06 12	1766122	2013 06 05
1737937	2013 06 12	1766807	2013 06 19
1738491	2013 06 12	1766971	2013 06 12
1740921	2013 06 05	1767327	2013 06 19
1741014	2013 06 26	1767878	2013 06 26
1741732	2013 06 19	1768315	2013 06 05
1741760	2013 06 05	1768999	2013 06 19
1742516	2013 06 05	1769375	2013 06 26
1742610	2013 06 12	1771162	2013 06 05
1743057	2013 06 19	1771359	2013 06 26
1745609	2013 06 26	1771470	2013 06 26
1745676	2013 06 12	1772588	2013 06 19
1746631	2013 06 19	1773229	2013 06 26
1746781	2013 06 12	1773387	2013 06 12
1747332	2013 06 26	1773551	2013 06 26
1747775	2013 06 26	1773572	2013 06 26
1748114	2013 06 12	1773866	2013 06 19
1750575	2013 06 05	1774199	2013 06 12
1750632	2013 06 19	1774658	2013 06 19
1751904	2013 06 26	1776286	2013 06 19
1754162	2013 06 26	1776346	2013 06 26
1754232	2013 06 26	1776355	2013 06 12
1754357	2013 06 05	1776384	2013 06 05

(11) EPO paskelbimo numeris	Pripažinimo negaliojančiu data	(11) EPO paskelbimo numeris	Pripažinimo negaliojančiu data
1776549	2013 06 12	1797024	2013 06 19
1776715	2013 06 19	1797163	2013 06 19
1777873	2013 06 19	1797223	2013 06 26
1778335	2013 06 12	1799287	2013 06 19
1778953	2013 06 05	1800024	2013 06 19
1779954	2013 06 19	1800274	2013 06 05
1780262	2013 06 12	1801383	2013 06 19
1781375	2013 06 19	1801422	2013 06 12
1781397	2013 06 12	1803299	2013 06 19
1781964	2013 06 26	1803387	2013 06 19
1783879	2013 06 19	1804471	2013 06 05
1784470	2013 06 05	1804574	2013 06 26
1784766	2013 06 05	1804973	2013 06 05
1785565	2013 06 26	1805038	2013 06 12
1786934	2013 06 26	1805347	2013 06 26
1788061	2013 06 26	1805637	2013 06 19
1788325	2013 06 05	1805693	2013 06 12
1788797	2013 06 26	1805695	2013 06 05
1788967	2013 06 12	1805863	2013 06 26
1789618	2013 06 19	1806010	2013 06 19
1791301	2013 06 12	1806243	2013 06 19
1791821	2013 06 05	1806254	2013 06 05
1793371	2013 06 19	1806514	2013 06 12
1793418	2013 06 12	1807396	2013 06 26
1793763	2013 06 05	1809120	2013 06 26
1794304	2013 06 19	1809318	2013 06 12
1794442	2013 06 26	1809772	2013 06 05
1794820	2013 06 12	1810387	2013 06 26
1794893	2013 06 05	1810403	2013 06 19
1794919	2013 06 19	1810565	2013 06 19
1795310	2013 06 19	1811712	2013 06 05
1796428	2013 06 05	1812110	2013 06 19
1796556	2013 06 26	1812149	2013 06 12
1796806	2013 06 12	1813052	2013 06 12
1796919	2013 06 12	1813266	2013 06 26

(11) EPO paskelbimo numeris	Pripažinimo negaliojančiu data	(11) EPO paskelbimo numeris	Pripažinimo negaliojančiu data
1813609	2013 06 19	1835485	2013 06 19
1814756	2013 06 05	1835768	2013 06 05
1814851	2013 06 05	1836071	2013 06 12
1815302	2013 06 12	1836118	2013 06 26
1815663	2013 06 26	1836455	2013 06 05
1816451	2013 06 19	1836457	2013 06 19
1816966	2013 06 05	1836927	2013 06 05
1817825	2013 06 19	1837141	2013 06 19
1818689	2013 06 12	1838150	2013 06 26
1820752	2013 06 26	1838348	2013 06 26
1821349	2013 06 12	1839023	2013 06 26
1824544	2013 06 05	1840669	2013 06 26
1825382	2013 06 19	1840791	2013 06 12
1825612	2013 06 26	1841018	2013 06 12
1826679	2013 06 26	1842483	2013 06 12
1826988	2013 06 12	1843995	2013 06 05
1828109	2013 06 05	1844421	2013 06 19
1828450	2013 06 05	1844425	2013 06 05
1829425	2013 06 19	1844464	2013 06 26
1829851	2013 06 19	1845129	2013 06 12
1830688	2013 06 12	1845221	2013 06 12
1830782	2013 06 05	1845922	2013 06 05
1831047	2013 06 19	1845928	2013 06 12
1831227	2013 06 19	1846198	2013 06 12
1831652	2013 06 05	1846235	2013 06 12
1831840	2013 06 05	1846446	2013 06 26
1832130	2013 06 19	1847042	2013 06 26
1832793	2013 06 26	1847112	2013 06 12
1833178	2013 06 19	1847532	2013 06 05
1833299	2013 06 26	1847590	2013 06 19
1833421	2013 06 26	1848474	2013 06 12
1833864	2013 06 12	1848490	2013 06 19
1834455	2013 06 26	1849729	2013 06 05
1834520	2013 06 05	1850419	2013 06 19
1834830	2013 06 26	1850531	2013 06 12

(11) EPO paskelbimo numeris	Pripažinimo negaliojančiu data	(11) EPO paskelbimo numeris	Pripažinimo negaliojančiu data
1850943	2013 06 05	1867145	2013 06 26
1850990	2013 06 19	1867636	2013 06 05
1851129	2013 06 26	1869365	2013 06 12
1852392	2013 06 05	1869451	2013 06 26
1853150	2013 06 26	1869496	2013 06 05
1853599	2013 06 05	1869764	2013 06 19
1854405	2013 06 26	1869830	2013 06 12
1855635	2013 06 19	1869944	2013 06 26
1855750	2013 06 19	1870336	2013 06 05
1855903	2013 06 12	1871262	2013 06 12
1857494	2013 06 26	1872355	2013 06 12
1857707	2013 06 26	1872438	2013 06 12
1858032	2013 06 05	1872453	2013 06 12
1858295	2013 06 26	1872530	2013 06 19
1858352	2013 06 05	1873960	2013 06 05
1858855	2013 06 19	1874516	2013 06 26
1859255	2013 06 05	1874674	2013 06 05
1859609	2013 06 26	1875309	2013 06 12
1861307	2013 06 19	1875404	2013 06 12
1861680	2013 06 05	1875524	2013 06 26
1861694	2013 06 12	1876265	2013 06 12
1862349	2013 06 26	1876876	2013 06 05
1863354	2013 06 26	1876886	2013 06 19
1863387	2013 06 19	1877141	2013 06 12
1863589	2013 06 19	1877573	2013 06 05
1864545	2013 06 19	1877813	2013 06 19
1864734	2013 06 05	1877850	2013 06 12
1865767	2013 06 26	1878145	2013 06 12
1866027	2013 06 26	1879027	2013 06 12
1866340	2013 06 12	1879536	2013 06 26
1866434	2013 06 05	1879606	2013 06 12
1866479	2013 06 05	1879727	2013 06 12
1866506	2013 06 26	1880584	2013 06 12
1866547	2013 06 19	1882312	2013 06 12
1866742	2013 06 26	1883336	2013 06 05

(11) EPO paskelbimo numeris	Pripažinimo negaliojančiu data	(11) EPO paskelbimo numeris	Pripažinimo negaliojančiu data
1883907	2013 06 26	1910283	2013 06 26
1884238	2013 06 26	1910491	2013 06 12
1884684	2013 06 12	1911166	2013 06 12
1885938	2013 06 26	1911193	2013 06 19
1887242	2013 06 19	1912526	2013 06 26
1887638	2013 06 26	1913352	2013 06 19
1887940	2013 06 26	1913360	2013 06 26
1887993	2013 06 19	1913664	2013 06 05
1890015	2013 06 19	1913708	2013 06 19
1892376	2013 06 19	1915794	2013 06 26
1892576	2013 06 12	1916241	2013 06 12
1892897	2013 06 12	1917290	2013 06 26
1893808	2013 06 05	1917655	2013 06 05
1893868	2013 06 05	1919267	2013 06 05
1895628	2013 06 19	1919547	2013 06 26
1896001	2013 06 19	1919706	2013 06 12
1898433	2013 06 26	1920007	2013 06 05
1899069	2013 06 19	1920088	2013 06 26
1899619	2013 06 19	1921904	2013 06 12
1899974	2013 06 12	1922506	2013 06 26
1900081	2013 06 12	1923308	2013 06 19
1900310	2013 06 05	1923319	2013 06 12
1902470	2013 06 05	1923384	2013 06 26
1904547	2013 06 19	1924384	2013 06 26
1904620	2013 06 12	1925386	2013 06 26
1905452	2013 06 19	1925686	2013 06 12
1905530	2013 06 05	1925848	2013 06 05
1906110	2013 06 05	1926496	2013 06 26
1907115	2013 06 19	1926754	2013 06 05
1907124	2013 06 05	1926770	2013 06 19
1907588	2013 06 05	1926941	2013 06 12
1908169	2013 06 05	1927480	2013 06 19
1908615	2013 06 26	1927667	2013 06 19
1909019	2013 06 19	1928913	2013 06 26
1909265	2013 06 19	1929370	2013 06 05

(11) EPO paskelbimo numeris	Pripažinimo negaliojančiu data
1929482	2013 06 12
1929609	2013 06 05
1929812	2013 06 19
1929850	2013 06 19
1929942	2013 06 19
1930155	2013 06 12
1932015	2013 06 19
1932037	2013 06 19
1933048	2013 06 19
1934488	2013 06 19
1935265	2013 06 12
1935395	2013 06 05
1935469	2013 06 19
1935823	2013 06 12
1936269	2013 06 12
1937098	2013 06 19
1937939	2013 06 19
1938539	2013 06 26
1938585	2013 06 19
1938721	2013 06 26
1939184	2013 06 05
1939374	2013 06 05
1939440	2013 06 19
1939639	2013 06 19
1939680	2013 06 19
1940085	2013 06 05
1940845	2013 06 12
1940902	2013 06 26
1941647	2013 06 19
1941925	2013 06 26
1942467	2013 06 12
1942469	2013 06 05
1942569	2013 06 12
1942836	2013 06 05
1943768	2013 06 26

(11) EPO paskelbimo numeris	Pripažinimo negaliojančiu data
1943862	2013 06 12
1944133	2013 06 26
1944626	2013 06 05
1944697	2013 06 05
1945361	2013 06 26
1946354	2013 06 05
1947714	2013 06 12
1948087	2013 06 19
1948115	2013 06 12
1948277	2013 06 26
1948649	2013 06 26
1949089	2013 06 19
1949525	2013 06 05
1949597	2013 06 05
1949611	2013 06 12
1950918	2013 06 19
1950926	2013 06 05
1951602	2013 06 26
1952051	2013 06 19
1952577	2013 06 05
1953799	2013 06 26
1954431	2013 06 12
1955015	2013 06 19
1956162	2013 06 05
1956876	2013 06 12
1957118	2013 06 19
1957526	2013 06 26
1957598	2013 06 19
1957723	2013 06 05
1958089	2013 06 19
1958561	2013 06 19
1960253	2013 06 26
1960351	2013 06 19
1960536	2013 06 26
1960614	2013 06 05

(11) EPO paskelbimo numeris	Pripažinimo negaliojančiu data	(11) EPO paskelbimo numeris	Pripažinimo negaliojančiu data
1960740	2013 06 26	1978698	2013 06 05
1961016	2013 06 05	1978785	2013 06 12
1961187	2013 06 26	1978913	2013 06 19
1961200	2013 06 05	1979183	2013 06 05
1961539	2013 06 19	1979420	2013 06 26
1963810	2013 06 05	1980133	2013 06 05
1964487	2013 06 19	1980178	2013 06 12
1965739	2013 06 19	1980379	2013 06 05
1966441	2013 06 26	1980390	2013 06 19
1967754	2013 06 19	1980639	2013 06 19
1968857	2013 06 05	1980839	2013 06 05
1969406	2013 06 19	1981096	2013 06 26
1969786	2013 06 26	1981305	2013 06 26
1970667	2013 06 12	1981322	2013 06 19
1971032	2013 06 19	1981395	2013 06 05
1971047	2013 06 12	1981817	2013 06 19
1971634	2013 06 12	1981910	2013 06 26
1971698	2013 06 05	1982013	2013 06 26
1971743	2013 06 19	1982584	2013 06 19
1972023	2013 06 19	1982655	2013 06 05
1973672	2013 06 12	1982743	2013 06 19
1973910	2013 06 26	1982811	2013 06 12
1973963	2013 06 19	1982891	2013 06 12
1974028	2013 06 19	1983881	2013 06 05
1974070	2013 06 12	1983966	2013 06 26
1974185	2013 06 26	1984089	2013 06 19
1974209	2013 06 19	1984525	2013 06 26
1974935	2013 06 05	1985192	2013 06 19
1975048	2013 06 19	1985317	2013 06 05
1975397	2013 06 12	1985540	2013 06 05
1975582	2013 06 05	1986320	2013 06 26
1976274	2013 06 19	1986365	2013 06 26
1977153	2013 06 12	1986468	2013 06 12
1977771	2013 06 19	1986668	2013 06 12
1978273	2013 06 26	1986868	2013 06 05

(11) EPO paskelbimo numeris	Pripažinimo negaliojančiu data	(11) EPO paskelbimo numeris	Pripažinimo negaliojančiu data
1987528	2013 06 05	2004183	2013 06 26
1988004	2013 06 19	2004185	2013 06 26
1988244	2013 06 26	2004423	2013 06 26
1988828	2013 06 19	2004708	2013 06 05
1989212	2013 06 19	2004822	2013 06 12
1989243	2013 06 05	2005421	2013 06 26
1991282	2013 06 19	2005648	2013 06 19
1991447	2013 06 19	2007090	2013 06 19
1992525	2013 06 26	2007101	2013 06 12
1992830	2013 06 19	2007168	2013 06 26
1993373	2013 06 05	2007179	2013 06 05
1993483	2013 06 19	2007388	2013 06 05
1994444	2013 06 19	2007635	2013 06 19
1995530	2013 06 19	2007743	2013 06 12
1995757	2013 06 19	2007936	2013 06 12
1996022	2013 06 12	2007989	2013 06 12
1996477	2013 06 26	2008005	2013 06 12
1996478	2013 06 12	2008066	2013 06 05
1997349	2013 06 26	2008385	2013 06 26
1997621	2013 06 26	2008655	2013 06 26
1997886	2013 06 05	2008812	2013 06 26
1998743	2013 06 26	2009081	2013 06 19
1999187	2013 06 19	2009194	2013 06 26
1999441	2013 06 19	2009282	2013 06 12
2000111	2013 06 12	2009368	2013 06 12
2000952	2013 06 12	2009575	2013 06 12
2001329	2013 06 05	2010054	2013 06 19
2001499	2013 06 05	2010550	2013 06 19
2001635	2013 06 26	2010660	2013 06 05
2001815	2013 06 19	2010687	2013 06 05
2002385	2013 06 05	2010757	2013 06 19
2002493	2013 06 05	2010764	2013 06 19
2002620	2013 06 12	2010805	2013 06 26
2002676	2013 06 12	2010883	2013 06 12
2004009	2013 06 05	2011162	2013 06 12

(11) EPO paskelbimo numeris	Pripažinimo negaliojančiu data	(11) EPO paskelbimo numeris	Pripažinimo negaliojančiu data
2011465	2013 06 12	2021261	2013 06 19
2011957	2013 06 05	2021807	2013 06 12
2012638	2013 06 19	2022137	2013 06 26
2012643	2013 06 05	2023910	2013 06 19
2012687	2013 06 26	2024110	2013 06 19
2012754	2013 06 05	2024670	2013 06 05
2012955	2013 06 19	2024701	2013 06 12
2013290	2013 06 12	2025685	2013 06 19
2013646	2013 06 26	2025760	2013 06 05
2013726	2013 06 26	2026149	2013 06 12
2013941	2013 06 12	2026791	2013 06 26
2014105	2013 06 26	2026845	2013 06 12
2014595	2013 06 19	2026863	2013 06 19
2015031	2013 06 19	2027339	2013 06 19
2015418	2013 06 12	2027507	2013 06 12
2015742	2013 06 12	2027558	2013 06 12
2015822	2013 06 26	2029442	2013 06 05
2017017	2013 06 19	2029576	2013 06 19
2017326	2013 06 05	2030118	2013 06 19
2017496	2013 06 12	2030209	2013 06 26
2017544	2013 06 26	2030931	2013 06 12
2018188	2013 06 26	2030976	2013 06 19
2018260	2013 06 26	2031399	2013 06 05
2018283	2013 06 19	2032398	2013 06 19
2018342	2013 06 26	2033503	2013 06 19
2018530	2013 06 19	2033504	2013 06 19
2018692	2013 06 26	2033753	2013 06 19
2018952	2013 06 26	2034249	2013 06 12
2019875	2013 06 19	2034805	2013 06 19
2019912	2013 06 26	2034824	2013 06 12
2020112	2013 06 05	2035158	2013 06 26
2020133	2013 06 26	2036526	2013 06 19
2020198	2013 06 12	2036741	2013 06 05
2021083	2013 06 26	2036792	2013 06 12
2021165	2013 06 26	2036922	2013 06 12

(11) EPO paskelbimo numeris	Pripažinimo negaliojančiu data	(11) EPO paskelbimo numeris	Pripažinimo negaliojančiu data
2037045	2013 06 26	2051412	2013 06 19
2037341	2013 06 19	2051450	2013 06 19
2037757	2013 06 19	2051680	2013 06 12
2038097	2013 06 19	2051765	2013 06 26
2038614	2013 06 12	2051770	2013 06 19
2039745	2013 06 05	2052006	2013 06 12
2040039	2013 06 26	2052056	2013 06 19
2040413	2013 06 19	2052329	2013 06 19
2041124	2013 06 26	2052659	2013 06 19
2041431	2013 06 19	2052780	2013 06 05
2041488	2013 06 26	2052851	2013 06 26
2042189	2013 06 26	2053784	2013 06 26
2042750	2013 06 26	2054428	2013 06 05
2042751	2013 06 05	2056591	2013 06 19
2043503	2013 06 12	2056649	2013 06 05
2044052	2013 06 05	2056840	2013 06 19
2044485	2013 06 05	2057023	2013 06 05
2044507	2013 06 05	2057062	2013 06 12
2044693	2013 06 19	2057477	2013 06 12
2046458	2013 06 19	2058064	2013 06 26
2046943	2013 06 19	2058167	2013 06 12
2047173	2013 06 12	2058184	2013 06 26
2048255	2013 06 05	2059260	2013 06 19
2048565	2013 06 19	2059270	2013 06 12
2048985	2013 06 26	2059368	2013 06 26
2049062	2013 06 26	2061233	2013 06 26
2049129	2013 06 12	2061313	2013 06 19
2049345	2013 06 19	2061469	2013 06 05
2049429	2013 06 19	2062510	2013 06 26
2049600	2013 06 19	2062558	2013 06 26
2050602	2013 06 26	2062698	2013 06 05
2050697	2013 06 05	2064014	2013 06 05
2050795	2013 06 12	2064448	2013 06 05
2050961	2013 06 26	2064481	2013 06 26
2051000	2013 06 19	2064484	2013 06 12

(11) EPO paskelbimo numeris	Pripažinimo negaliojančiu data	(11) EPO paskelbimo numeris	Pripažinimo negaliojančiu data
2065141	2013 06 05	2076474	2013 06 26
2065360	2013 06 19	2076868	2013 06 26
2065994	2013 06 05	2077254	2013 06 05
2066244	2013 06 05	2077287	2013 06 26
2066516	2013 06 05	2077590	2013 06 19
2066623	2013 06 19	2078093	2013 06 26
2067275	2013 06 05	2078300	2013 06 05
2067323	2013 06 12	2078969	2013 06 26
2067347	2013 06 19	2079480	2013 06 05
2067500	2013 06 12	2080483	2013 06 05
2067832	2013 06 19	2080611	2013 06 26
2068015	2013 06 19	2081157	2013 06 12
2068444	2013 06 26	2081160	2013 06 19
2068665	2013 06 19	2081537	2013 06 26
2069014	2013 06 12	2081542	2013 06 19
2069037	2013 06 12	2081628	2013 06 12
2069700	2013 06 05	2081732	2013 06 19
2070170	2013 06 05	2082025	2013 06 26
2070715	2013 06 12	2082160	2013 06 19
2071868	2013 06 26	2082188	2013 06 05
2072173	2013 06 05	2082541	2013 06 05
2072539	2013 06 26	2083116	2013 06 12
2072729	2013 06 26	2083470	2013 06 05
2073623	2013 06 19	2083853	2013 06 12
2073659	2013 06 19	2084165	2013 06 12
2073726	2013 06 05	2084304	2013 06 26
2073932	2013 06 12	2084686	2013 06 05
2074030	2013 06 12	2084862	2013 06 19
2074083	2013 06 19	2085019	2013 06 19
2074465	2013 06 12	2085168	2013 06 05
2074860	2013 06 19	2086188	2013 06 19
2074979	2013 06 19	2086311	2013 06 05
2074987	2013 06 26	2086826	2013 06 12
2075076	2013 06 26	2086851	2013 06 05
2076363	2013 06 26	2087023	2013 06 05

(11) EPO paskelbimo numeris	Pripažinimo negaliojančiu data	(11) EPO paskelbimo numeris	Pripažinimo negaliojančiu data
2087135	2013 06 19	2096723	2013 06 05
2087229	2013 06 26	2096801	2013 06 19
2087602	2013 06 26	2096968	2013 06 26
2087666	2013 06 12	2097525	2013 06 19
2087710	2013 06 26	2097661	2013 06 19
2087720	2013 06 26	2098232	2013 06 05
2089436	2013 06 19	2098541	2013 06 05
2089554	2013 06 05	2098875	2013 06 05
2089800	2013 06 19	2099396	2013 06 26
2089805	2013 06 26	2099431	2013 06 05
2090108	2013 06 05	2099492	2013 06 05
2090202	2013 06 26	2099724	2013 06 05
2090613	2013 06 12	2100069	2013 06 19
2090682	2013 06 26	2101388	2013 06 05
2090832	2013 06 12	2101963	2013 06 19
2091514	2013 06 05	2102026	2013 06 12
2091751	2013 06 19	2102043	2013 06 05
2091845	2013 06 26	2102071	2013 06 05
2091984	2013 06 05	2102090	2013 06 19
2092201	2013 06 19	2102091	2013 06 05
2092560	2013 06 12	2102378	2013 06 19
2092669	2013 06 26	2102379	2013 06 26
2092759	2013 06 19	2102688	2013 06 19
2093094	2013 06 26	2102717	2013 06 26
2093173	2013 06 12	2102816	2013 06 19
2093368	2013 06 05	2103012	2013 06 12
2093730	2013 06 26	2103054	2013 06 26
2094133	2013 06 05	2103112	2013 06 19
2094198	2013 06 12	2103154	2013 06 26
2094850	2013 06 12	2103507	2013 06 19
2094983	2013 06 12	2104687	2013 06 19
2095078	2013 06 19	2104739	2013 06 19
2095375	2013 06 26	2105186	2013 06 12
2095898	2013 06 12	2105466	2013 06 12
2096183	2013 06 19	2106199	2013 06 19

(11) EPO paskelbimo numeris	Pripažinimo negaliojančiu data	(11) EPO paskelbimo numeris	Pripažinimo negaliojančiu data
2106235	2013 06 05	2112047	2013 06 26
2106360	2013 06 05	2112121	2013 06 12
2106422	2013 06 19	2112309	2013 06 19
2106731	2013 06 19	2112393	2013 06 05
2106749	2013 06 05	2112549	2013 06 26
2106951	2013 06 26	2112713	2013 06 19
2107289	2013 06 05	2112742	2013 06 12
2107486	2013 06 19	2112965	2013 06 05
2107823	2013 06 19	2113019	2013 06 12
2107832	2013 06 12	2113051	2013 06 26
2108166	2013 06 19	2113192	2013 06 12
2108554	2013 06 19	2113284	2013 06 05
2108777	2013 06 05	2113392	2013 06 19
2108873	2013 06 12	2113528	2013 06 19
2109007	2013 06 12	2113762	2013 06 19
2109248	2013 06 19	2114462	2013 06 05
2109374	2013 06 05	2114523	2013 06 12
2109585	2013 06 26	2114570	2013 06 05
2109609	2013 06 12	2114724	2013 06 26
2109694	2013 06 26	2115153	2013 06 05
2110195	2013 06 12	2115881	2013 06 19
2110216	2013 06 05	2116633	2013 06 19
2110252	2013 06 19	2117582	2013 06 26
2110267	2013 06 12	2117761	2013 06 26
2110359	2013 06 05	2117906	2013 06 12
2110528	2013 06 12	2118102	2013 06 12
2110563	2013 06 26	2118450	2013 06 12
2110655	2013 06 19	2118535	2013 06 19
2110709	2013 06 05	2118799	2013 06 26
2110876	2013 06 26	2119145	2013 06 26
2110886	2013 06 05	2119315	2013 06 05
2110921	2013 06 19	2119930	2013 06 19
2111195	2013 06 05	2120241	2013 06 19
2111931	2013 06 12	2120321	2013 06 19
2111981	2013 06 26	2120667	2013 06 26

(11) EPO paskelbimo numeris	Pripažinimo negaliojančiu data	(11) EPO paskelbimo numeris	Pripažinimo negaliojančiu data
2121235	2013 06 26	2128193	2013 06 19
2121765	2013 06 05	2128453	2013 06 05
2122249	2013 06 19	2128623	2013 06 26
2122720	2013 06 12	2128704	2013 06 05
2122891	2013 06 26	2128914	2013 06 26
2123119	2013 06 19	2129369	2013 06 05
2123128	2013 06 05	2129530	2013 06 19
2123635	2013 06 05	2130104	2013 06 19
2123824	2013 06 12	2130277	2013 06 19
2123896	2013 06 05	2130345	2013 06 05
2124619	2013 06 05	2130907	2013 06 12
2124700	2013 06 05	2130984	2013 06 19
2124765	2013 06 19	2131128	2013 06 26
2124766	2013 06 26	2131885	2013 06 05
2125106	2013 06 12	2131957	2013 06 12
2125230	2013 06 05	2132233	2013 06 19
2125326	2013 06 19	2132275	2013 06 19
2125457	2013 06 05	2132456	2013 06 05
2125567	2013 06 05	2132970	2013 06 12
2125615	2013 06 05	2133311	2013 06 05
2125685	2013 06 26	2133677	2013 06 19
2125954	2013 06 19	2133693	2013 06 12
2125964	2013 06 19	2133728	2013 06 19
2125988	2013 06 26	2133759	2013 06 05
2126001	2013 06 12	2133885	2013 06 19
2126065	2013 06 19	2134184	2013 06 12
2126296	2013 06 26	2134602	2013 06 19
2126376	2013 06 12	2134772	2013 06 05
2126449	2013 06 05	2134918	2013 06 05
2126837	2013 06 12	2135070	2013 06 19
2126952	2013 06 05	2135145	2013 06 12
2127008	2013 06 05	2135489	2013 06 12
2127120	2013 06 19	2136006	2013 06 12
2127508	2013 06 26	2136233	2013 06 12
2127923	2013 06 26	2136379	2013 06 26

(11) EPO paskelbimo numeris	Pripažinimo negaliojančiu data	(11) EPO paskelbimo numeris	Pripažinimo negaliojančiu data
2136645	2013 06 19	2142127	2013 06 12
2136692	2013 06 26	2142311	2013 06 05
2136734	2013 06 12	2142367	2013 06 26
2136744	2013 06 05	2142561	2013 06 26
2136782	2013 06 05	2142701	2013 06 12
2136981	2013 06 05	2143053	2013 06 05
2137037	2013 06 12	2143156	2013 06 12
2137044	2013 06 05	2143215	2013 06 12
2137190	2013 06 12	2143714	2013 06 05
2137445	2013 06 19	2143825	2013 06 05
2137503	2013 06 19	2143885	2013 06 19
2137559	2013 06 12	2144129	2013 06 19
2137893	2013 06 26	2144476	2013 06 12
2137935	2013 06 26	2144664	2013 06 12
2138018	2013 06 26	2144750	2013 06 26
2138091	2013 06 19	2144766	2013 06 19
2138662	2013 06 26	2145082	2013 06 05
2139009	2013 06 26	2145355	2013 06 19
2139138	2013 06 19	2145916	2013 06 19
2139545	2013 06 05	2146635	2013 06 26
2139667	2013 06 05	2146836	2013 06 05
2139697	2013 06 19	2146957	2013 06 12
2139702	2013 06 26	2146959	2013 06 19
2139718	2013 06 05	2147106	2013 06 26
2139803	2013 06 12	2147206	2013 06 19
2139893	2013 06 19	2147315	2013 06 26
2139915	2013 06 05	2147388	2013 06 05
2140168	2013 06 05	2147530	2013 06 12
2140469	2013 06 05	2147960	2013 06 19
2140563	2013 06 19	2148400	2013 06 26
2140733	2013 06 19	2148485	2013 06 12
2141055	2013 06 12	2148525	2013 06 05
2141322	2013 06 12	2148757	2013 06 12
2141350	2013 06 05	2149123	2013 06 05
2142063	2013 06 12	2149282	2013 06 26

(11) EPO paskelbimo numeris	Pripažinimo negaliojančiu data
2149719	2013 06 19
2149778	2013 06 19
2149779	2013 06 19
2149845	2013 06 12
2149863	2013 06 12
2149884	2013 06 19
2150038	2013 06 12
2150067	2013 06 26
2150124	2013 06 12
2150313	2013 06 19
2150419	2013 06 12
2150610	2013 06 12
2150793	2013 06 26
2150795	2013 06 05
2151240	2013 06 12
2151625	2013 06 12
2152122	2013 06 12
2152444	2013 06 05
2152550	2013 06 19
2152801	2013 06 05
2153055	2013 06 19
2153487	2013 06 19
2153997	2013 06 05
2154037	2013 06 19
2154425	2013 06 05
2154554	2013 06 05
2154742	2013 06 26
2154946	2013 06 05
2154990	2013 06 19
2155053	2013 06 05
2155355	2013 06 26
2155374	2013 06 19
2155741	2013 06 26
2155823	2013 06 05
2155912	2013 06 26
2156127	2013 06 26
2157041	2013 06 12
2157317	2013 06 19
2157359	2013 06 05
2158535	2013 06 12
2159612	2013 06 26
2159616	2013 06 05
2159633	2013 06 05
2159704	2013 06 26
2159786	2013 06 05
2159847	2013 06 26
2159903	2013 06 05
2159953	2013 06 26
2160730	2013 06 12
2160816	2013 06 19
2160873	2013 06 12
2161223	2013 06 26
2161251	2013 06 05
2161263	2013 06 12
2161293	2013 06 26
2161346	2013 06 19
2161788	2013 06 12
2162072	2013 06 19
2162585	2013 06 19
2162879	2013 06 05
2162910	2013 06 12
2163035	2013 06 26
2163407	2013 06 05
2163416	2013 06 05
2163699	2013 06 26
2163944	2013 06 19
2164221	2013 06 05
2164378	2013 06 19
2164389	2013 06 19
2164855	2013 06 19

(11) EPO paskelbimo numeris	Pripažinimo negaliojančiu data	(11) EPO paskelbimo numeris	Pripažinimo negaliojančiu data
2165205	2013 06 26	2171394	2013 06 26
2165588	2013 06 12	2172342	2013 06 19
2166058	2013 06 05	2172624	2013 06 05
2166104	2013 06 12	2172912	2013 06 19
2166112	2013 06 05	2173071	2013 06 26
2166419	2013 06 26	2173075	2013 06 05
2166601	2013 06 19	2173590	2013 06 19
2166707	2013 06 26	2173643	2013 06 19
2166811	2013 06 19	2173783	2013 06 19
2166913	2013 06 26	2173886	2013 06 26
2167066	2013 06 26	2174531	2013 06 05
2167081	2013 06 26	2174767	2013 06 05
2167260	2013 06 05	2174843	2013 06 19
2167336	2013 06 05	2174998	2013 06 19
2167463	2013 06 12	2175064	2013 06 05
2167723	2013 06 05	2175495	2013 06 26
2167932	2013 06 19	2175570	2013 06 26
2168149	2013 06 19	2175571	2013 06 26
2168158	2013 06 05	2175618	2013 06 19
2168404	2013 06 26	2175709	2013 06 19
2168481	2013 06 26	2175786	2013 06 19
2168546	2013 06 05	2175917	2013 06 26
2168714	2013 06 19	2175963	2013 06 19
2168850	2013 06 05	2176207	2013 06 19
2169043	2013 06 19	2176232	2013 06 19
2169110	2013 06 05	2176538	2013 06 26
2169637	2013 06 19	2176549	2013 06 26
2169741	2013 06 26	2176566	2013 06 05
2169743	2013 06 05	2176915	2013 06 12
2169831	2013 06 19	2177184	2013 06 12
2169836	2013 06 12	2177376	2013 06 12
2170410	2013 06 12	2177396	2013 06 05
2170455	2013 06 12	2177472	2013 06 26
2170768	2013 06 05	2177790	2013 06 12
2171254	2013 06 05	2178204	2013 06 19

(11) EPO paskelbimo numeris	Pripažinimo negaliojančiu data	(11) EPO paskelbimo numeris	Pripažinimo negaliojančiu data
2178223	2013 06 19	2185218	2013 06 26
2178845	2013 06 19	2186414	2013 06 26
2178869	2013 06 12	2186919	2013 06 26
2179015	2013 06 05	2187034	2013 06 19
2179029	2013 06 05	2187134	2013 06 05
2179040	2013 06 26	2187183	2013 06 26
2179065	2013 06 26	2188075	2013 06 19
2179994	2013 06 26	2188365	2013 06 12
2180018	2013 06 19	2188616	2013 06 26
2180163	2013 06 05	2188689	2013 06 26
2180247	2013 06 05	2188787	2013 06 26
2180363	2013 06 26	2189028	2013 06 12
2180388	2013 06 19	2189129	2013 06 05
2180678	2013 06 26	2189409	2013 06 05
2180807	2013 06 26	2189420	2013 06 12
2181023	2013 06 12	2189651	2013 06 12
2181111	2013 06 26	2190077	2013 06 05
2181188	2013 06 12	2190584	2013 06 05
2181394	2013 06 12	2190708	2013 06 12
2181446	2013 06 12	2191004	2013 06 19
2181450	2013 06 19	2191180	2013 06 26
2182000	2013 06 12	2191637	2013 06 05
2182347	2013 06 19	2191808	2013 06 26
2182707	2013 06 26	2191884	2013 06 26
2182805	2013 06 26	2192057	2013 06 05
2182849	2013 06 05	2192059	2013 06 19
2183149	2013 06 05	2192165	2013 06 26
2183404	2013 06 05	2192586	2013 06 05
2184012	2013 06 19	2192867	2013 06 05
2184028	2013 06 05	2192984	2013 06 12
2184147	2013 06 12	2193077	2013 06 26
2184455	2013 06 19	2193885	2013 06 12
2184762	2013 06 19	2193965	2013 06 19
2184890	2013 06 05	2193988	2013 06 05
2185148	2013 06 12	2194073	2013 06 05

(11) EPO paskelbimo numeris	Pripažinimo negaliojančiu data	(11) EPO paskelbimo numeris	Pripažinimo negaliojančiu data
2194176	2013 06 05	2199573	2013 06 19
2194270	2013 06 12	2199873	2013 06 26
2194552	2013 06 05	2199918	2013 06 19
2194762	2013 06 26	2200383	2013 06 19
2194968	2013 06 19	2200395	2013 06 26
2195228	2013 06 19	2200904	2013 06 26
2195289	2013 06 19	2201248	2013 06 19
2195426	2013 06 12	2201341	2013 06 26
2195439	2013 06 19	2201385	2013 06 05
2195462	2013 06 12	2201525	2013 06 19
2195927	2013 06 26	2201538	2013 06 19
2196389	2013 06 19	2201579	2013 06 12
2196470	2013 06 05	2201715	2013 06 19
2196511	2013 06 26	2201722	2013 06 19
2196537	2013 06 19	2201724	2013 06 12
2196751	2013 06 26	2201847	2013 06 19
2197280	2013 06 19	2201878	2013 06 05
2197598	2013 06 19	2201936	2013 06 19
2197651	2013 06 19	2202226	2013 06 05
2197683	2013 06 19	2202376	2013 06 05
2197714	2013 06 05	2202774	2013 06 05
2197752	2013 06 19	2202814	2013 06 05
2197850	2013 06 26	2202826	2013 06 05
2198025	2013 06 12	2203532	2013 06 12
2198080	2013 06 26	2203594	2013 06 19
2198230	2013 06 26	2203752	2013 06 26
2198430	2013 06 19	2205167	2013 06 05
2199132	2013 06 05	2205390	2013 06 05
2199250	2013 06 12	2205655	2013 06 26
2199303	2013 06 05	2205848	2013 06 05
2199306	2013 06 26	2205942	2013 06 26
2199358	2013 06 12	2206093	2013 06 26
2199368	2013 06 05	2206179	2013 06 12
2199470	2013 06 19	2206183	2013 06 12
2199559	2013 06 12	2206225	2013 06 05

(11) EPO paskelbimo numeris	Pripažinimo negaliojančiu data	(11) EPO paskelbimo numeris	Pripažinimo negaliojančiu data
2206672	2013 06 26	2212035	2013 06 12
2206820	2013 06 05	2212071	2013 06 05
2206887	2013 06 19	2212094	2013 06 26
2206921	2013 06 26	2212309	2013 06 19
2207166	2013 06 19	2213207	2013 06 12
2207231	2013 06 19	2213247	2013 06 12
2207303	2013 06 19	2213387	2013 06 19
2207336	2013 06 05	2213400	2013 06 12
2207429	2013 06 05	2213673	2013 06 05
2207433	2013 06 26	2213683	2013 06 05
2207452	2013 06 19	2214018	2013 06 26
2207582	2013 06 12	2214045	2013 06 05
2207850	2013 06 05	2214070	2013 06 05
2207994	2013 06 12	2214301	2013 06 05
2208019	2013 06 26	2214302	2013 06 26
2208119	2013 06 26	2214821	2013 06 19
2208185	2013 06 05	2214866	2013 06 19
2208273	2013 06 12	2214985	2013 06 19
2208287	2013 06 26	2215205	2013 06 26
2208402	2013 06 26	2215937	2013 06 26
2208576	2013 06 19	2216240	2013 06 19
2208600	2013 06 05	2216332	2013 06 12
2208628	2013 06 26	2216669	2013 06 26
2208915	2013 06 19	2217018	2013 06 19
2209228	2013 06 12	2217118	2013 06 26
2209243	2013 06 26	2217136	2013 06 19
2209253	2013 06 19	2217305	2013 06 19
2209331	2013 06 19	2217349	2013 06 19
2209342	2013 06 19	2217413	2013 06 12
2209900	2013 06 05	2217430	2013 06 05
2210234	2013 06 26	2217447	2013 06 19
2210674	2013 06 26	2217657	2013 06 19
2210730	2013 06 12	2217749	2013 06 26
2211477	2013 06 05	2217755	2013 06 12
2211637	2013 06 19	2217892	2013 06 05

(11) EPO paskelbimo numeris	Pripažinimo negaliojančiu data	(11) EPO paskelbimo numeris	Pripažinimo negaliojančiu data
2218005	2013 06 26	2224105	2013 06 12
2218308	2013 06 19	2224698	2013 06 05
2218520	2013 06 12	2225001	2013 06 19
2218752	2013 06 12	2225704	2013 06 19
2218870	2013 06 12	2226664	2013 06 05
2218891	2013 06 12	2226703	2013 06 19
2219007	2013 06 12	2227257	2013 06 26
2219032	2013 06 26	2227541	2013 06 19
2219099	2013 06 05	2227672	2013 06 19
2219159	2013 06 26	2227714	2013 06 19
2219497	2013 06 19	2227790	2013 06 05
2219530	2013 06 19	2227848	2013 06 19
2219570	2013 06 26	2228051	2013 06 19
2219573	2013 06 19	2228175	2013 06 19
2219822	2013 06 12	2228374	2013 06 05
2220343	2013 06 19	2228441	2013 06 19
2220626	2013 06 26	2228662	2013 06 19
2220949	2013 06 05	2228858	2013 06 26
2221028	2013 06 05	2229116	2013 06 05
2221281	2013 06 19	2229133	2013 06 19
2221730	2013 06 12	2229199	2013 06 05
2221962	2013 06 19	2229357	2013 06 05
2222058	2013 06 12	2229927	2013 06 19
2222070	2013 06 12	2230000	2013 06 19
2222796	2013 06 12	2230015	2013 06 05
2223087	2013 06 12	2230063	2013 06 05
2223485	2013 06 12	2230067	2013 06 05
2223748	2013 06 19	2230287	2013 06 12
2223850	2013 06 19	2230898	2013 06 05
2223851	2013 06 19	2231457	2013 06 12
2223957	2013 06 26	2231923	2013 06 12
2223979	2013 06 26	2232345	2013 06 26
2224076	2013 06 05	2232752	2013 06 19
2224085	2013 06 26	2232870	2013 06 05
2224089	2013 06 05	2233306	2013 06 26

(11) EPO paskelbimo numeris	Pripažinimo negaliojančiu data	(11) EPO paskelbimo numeris	Pripažinimo negaliojančiu data
2233382	2013 06 12	2238469	2013 06 19
2233507	2013 06 05	2238482	2013 06 19
2233997	2013 06 26	2238517	2013 06 26
2234127	2013 06 05	2238598	2013 06 26
2234218	2013 06 12	2238624	2013 06 05
2234271	2013 06 12	2238854	2013 06 05
2234328	2013 06 05	2239037	2013 06 19
2234592	2013 06 26	2239692	2013 06 19
2234660	2013 06 26	2239834	2013 06 12
2234760	2013 06 05	2240375	2013 06 19
2234774	2013 06 12	2240687	2013 06 12
2234778	2013 06 19	2241192	2013 06 26
2234800	2013 06 19	2241222	2013 06 05
2234861	2013 06 05	2241293	2013 06 05
2235116	2013 06 19	2241402	2013 06 05
2235202	2013 06 19	2241515	2013 06 05
2235396	2013 06 19	2241599	2013 06 05
2235715	2013 06 19	2241843	2013 06 19
2236117	2013 06 19	2242006	2013 06 26
2236190	2013 06 19	2242158	2013 06 12
2236355	2013 06 05	2242179	2013 06 05
2236892	2013 06 19	2242242	2013 06 05
2236949	2013 06 26	2242332	2013 06 05
2237048	2013 06 05	2242493	2013 06 05
2237104	2013 06 12	2242577	2013 06 12
2237122	2013 06 26	2242679	2013 06 05
2237149	2013 06 12	2242696	2013 06 05
2237194	2013 06 05	2242876	2013 06 05
2237276	2013 06 26	2243188	2013 06 19
2237434	2013 06 19	2243416	2013 06 05
2237713	2013 06 12	2243534	2013 06 19
2237931	2013 06 19	2243875	2013 06 19
2238000	2013 06 12	2243985	2013 06 19
2238226	2013 06 26	2244230	2013 06 19
2238358	2013 06 19	2244385	2013 06 26

(11) EPO paskelbimo numeris	Pripažinimo negaliojančiu data	(11) EPO paskelbimo numeris	Pripažinimo negaliojančiu data
2244386	2013 06 26	2249331	2013 06 05
2244395	2013 06 05	2249353	2013 06 19
2244554	2013 06 19	2249528	2013 06 12
2244613	2013 06 26	2249936	2013 06 26
2244845	2013 06 26	2250153	2013 06 19
2245098	2013 06 26	2250329	2013 06 19
2245926	2013 06 26	2250420	2013 06 19
2245940	2013 06 05	2250425	2013 06 19
2246061	2013 06 19	2250529	2013 06 05
2246104	2013 06 05	2251598	2013 06 05
2246174	2013 06 05	2251636	2013 06 05
2246226	2013 06 05	2252369	2013 06 26
2246229	2013 06 19	2252386	2013 06 26
2246275	2013 06 12	2253551	2013 06 05
2246279	2013 06 12	2254428	2013 06 05
2246375	2013 06 12	2254449	2013 06 19
2246517	2013 06 26	2254703	2013 06 19
2246609	2013 06 05	2255610	2013 06 05
2247054	2013 06 19	2255974	2013 06 19
2247409	2013 06 05	2256976	2013 06 05
2247425	2013 06 05	2256986	2013 06 26
2247672	2013 06 05	2257031	2013 06 26
2247674	2013 06 26	2257120	2013 06 26
2247865	2013 06 26	2257168	2013 06 05
2247884	2013 06 19	2257169	2013 06 05
2248225	2013 06 19	2257716	2013 06 19
2248300	2013 06 12	2257810	2013 06 05
2248456	2013 06 26	2258003	2013 06 05
2248466	2013 06 19	2258482	2013 06 12
2248494	2013 06 05	2258494	2013 06 19
2248651	2013 06 19	2258652	2013 06 19
2248676	2013 06 05	2259032	2013 06 19
2248695	2013 06 05	2259040	2013 06 12
2248702	2013 06 12	2259269	2013 06 05
2249073	2013 06 19	2259858	2013 06 26

(11) EPO paskelbimo numeris	Pripažinimo negaliojančiu data	(11) EPO paskelbimo numeris	Pripažinimo negaliojančiu data
2260074	2013 06 19	2268402	2013 06 19
2260075	2013 06 26	2268461	2013 06 12
2260138	2013 06 12	2268687	2013 06 12
2260287	2013 06 19	2268723	2013 06 05
2260323	2013 06 19	2268930	2013 06 19
2260330	2013 06 12	2269137	2013 06 12
2261601	2013 06 26	2269365	2013 06 05
2261980	2013 06 12	2270050	2013 06 05
2262255	2013 06 05	2270350	2013 06 05
2262335	2013 06 19	2270648	2013 06 05
2262674	2013 06 19	2271009	2013 06 05
2262711	2013 06 12	2271519	2013 06 19
2262747	2013 06 05	2271555	2013 06 12
2262820	2013 06 19	2271567	2013 06 12
2263097	2013 06 19	2271784	2013 06 12
2263318	2013 06 19	2272296	2013 06 19
2263438	2013 06 12	2272420	2013 06 19
2263548	2013 06 26	2272431	2013 06 19
2263549	2013 06 26	2272571	2013 06 12
2263738	2013 06 05	2272588	2013 06 12
2263837	2013 06 19	2272619	2013 06 26
2264021	2013 06 26	2272725	2013 06 19
2265422	2013 06 12	2273048	2013 06 19
2265584	2013 06 12	2273104	2013 06 19
2265588	2013 06 26	2273261	2013 06 19
2266385	2013 06 19	2273487	2013 06 05
2266469	2013 06 19	2273534	2013 06 12
2266820	2013 06 05	2273708	2013 06 05
2266983	2013 06 05	2273731	2013 06 12
2267064	2013 06 26	2274064	2013 06 26
2267665	2013 06 05	2274065	2013 06 26
2267880	2013 06 19	2274181	2013 06 19
2267981	2013 06 26	2274348	2013 06 12
2268066	2013 06 05	2274538	2013 06 19
2268389	2013 06 19	2274560	2013 06 19

(11) EPO paskelbimo numeris	Pripažinimo negaliojančiu data	(11) EPO paskelbimo numeris	Pripažinimo negaliojančiu data
2274571	2013 06 05	2279530	2013 06 26
2274611	2013 06 05	2279776	2013 06 05
2274619	2013 06 05	2279833	2013 06 05
2274678	2013 06 12	2279867	2013 06 05
2274785	2013 06 26	2279913	2013 06 26
2274928	2013 06 26	2280046	2013 06 05
2274970	2013 06 12	2280191	2013 06 26
2275051	2013 06 12	2280230	2013 06 05
2275223	2013 06 19	2280265	2013 06 26
2275887	2013 06 05	2280341	2013 06 05
2276334	2013 06 19	2280364	2013 06 26
2276356	2013 06 19	2280798	2013 06 12
2276499	2013 06 12	2280802	2013 06 26
2276649	2013 06 05	2281053	2013 06 26
2276921	2013 06 26	2281122	2013 06 05
2276948	2013 06 05	2281354	2013 06 05
2276960	2013 06 05	2281533	2013 06 05
2277325	2013 06 19	2281595	2013 06 26
2277604	2013 06 05	2281644	2013 06 19
2277653	2013 06 26	2281720	2013 06 12
2277727	2013 06 19	2282177	2013 06 05
2277757	2013 06 26	2282428	2013 06 05
2277790	2013 06 05	2282692	2013 06 26
2277792	2013 06 05	2282842	2013 06 12
2278195	2013 06 12	2282968	2013 06 19
2278244	2013 06 26	2282971	2013 06 19
2278333	2013 06 12	2283367	2013 06 12
2278613	2013 06 05	2283478	2013 06 05
2279050	2013 06 26	2283539	2013 06 26
2279089	2013 06 19	2283664	2013 06 12
2279172	2013 06 26	2283704	2013 06 19
2279273	2013 06 26	2283795	2013 06 05
2279442	2013 06 12	2283882	2013 06 05
2279446	2013 06 19	2283910	2013 06 05
2279458	2013 06 26	2284083	2013 06 05

(11) EPO paskelbimo numeris	Pripažinimo negaliojančiu data	(11) EPO paskelbimo numeris	Pripažinimo negaliojančiu data
2284110	2013 06 26	2292392	2013 06 05
2284397	2013 06 05	2292431	2013 06 05
2284815	2013 06 19	2293007	2013 06 26
2284932	2013 06 05	2293292	2013 06 05
2285020	2013 06 26	2293482	2013 06 12
2285247	2013 06 12	2293561	2013 06 26
2285447	2013 06 12	2293900	2013 06 19
2285497	2013 06 12	2294572	2013 06 05
2285525	2013 06 12	2294727	2013 06 12
2285565	2013 06 26	2294771	2013 06 26
2285894	2013 06 26	2295265	2013 06 05
2287022	2013 06 26	2295744	2013 06 05
2287028	2013 06 12	2295913	2013 06 05
2287327	2013 06 05	2296047	2013 06 12
2287996	2013 06 05	2296841	2013 06 05
2288100	2013 06 05	2297022	2013 06 12
2288159	2013 06 12	2297537	2013 06 19
2288279	2013 06 05	2297586	2013 06 05
2288451	2013 06 19	2298097	2013 06 05
2288485	2013 06 12	2298135	2013 06 26
2288549	2013 06 05	2298415	2013 06 12
2288584	2013 06 26	2298589	2013 06 05
2288655	2013 06 26	2298951	2013 06 19
2288675	2013 06 12	2299130	2013 06 05
2288676	2013 06 26	2299252	2013 06 05
2289642	2013 06 05	2299526	2013 06 12
2289772	2013 06 05	2299824	2013 06 19
2290230	2013 06 12	2300178	2013 06 19
2290303	2013 06 05	2300335	2013 06 19
2290406	2013 06 12	2300537	2013 06 05
2290820	2013 06 12	2300877	2013 06 19
2291291	2013 06 05	2301088	2013 06 05
2291429	2013 06 05	2301159	2013 06 26
2291456	2013 06 05	2301369	2013 06 05
2291729	2013 06 05	2301606	2013 06 05

(11) EPO paskelbimo numeris	Pripažinimo negaliojančiu data	(11) EPO paskelbimo numeris	Pripažinimo negaliojančiu data
2301646	2013 06 05	2307043	2013 06 12
2301724	2013 06 05	2307208	2013 06 12
2301737	2013 06 05	2307364	2013 06 19
2301805	2013 06 19	2307554	2013 06 26
2301809	2013 06 12	2308050	2013 06 19
2301871	2013 06 05	2308311	2013 06 05
2301941	2013 06 19	2308422	2013 06 05
2302024	2013 06 19	2308442	2013 06 12
2302416	2013 06 19	2308603	2013 06 19
2302606	2013 06 05	2308682	2013 06 19
2302718	2013 06 05	2308747	2013 06 26
2302764	2013 06 05	2308779	2013 06 05
2302799	2013 06 26	2309145	2013 06 26
2302821	2013 06 19	2309634	2013 06 19
2303043	2013 06 19	2310151	2013 06 05
2303480	2013 06 05	2310152	2013 06 26
2303748	2013 06 12	2310238	2013 06 26
2303815	2013 06 26	2310363	2013 06 05
2303878	2013 06 12	2310639	2013 06 19
2304111	2013 06 26	2310824	2013 06 26
2304136	2013 06 26	2311328	2013 06 19
2304761	2013 06 12	2311518	2013 06 26
2304875	2013 06 12	2311547	2013 06 05
2305413	2013 06 12	2311599	2013 06 19
2305506	2013 06 26	2311705	2013 06 19
2305586	2013 06 26	2312046	2013 06 05
2305869	2013 06 12	2312099	2013 06 19
2306056	2013 06 26	2312270	2013 06 05
2306179	2013 06 05	2312673	2013 06 19
2306407	2013 06 19	2312794	2013 06 12
2306466	2013 06 19	2313040	2013 06 19
2306648	2013 06 19	2313188	2013 06 05
2306852	2013 06 05	2313271	2013 06 12
2306901	2013 06 26	2314206	2013 06 05
2306931	2013 06 26	2314358	2013 06 12

(11) EPO paskelbimo numeris	Pripažinimo negaliojančiu data	(11) EPO paskelbimo numeris	Pripažinimo negaliojančiu data
2314360	2013 06 05	2318503	2013 06 05
2314390	2013 06 19	2318549	2013 06 26
2314421	2013 06 26	2318606	2013 06 26
2314458	2013 06 26	2319064	2013 06 05
2314575	2013 06 19	2319289	2013 06 05
2314596	2013 06 05	2319438	2013 06 05
2314650	2013 06 19	2319979	2013 06 05
2314832	2013 06 05	2320034	2013 06 05
2314948	2013 06 05	2320548	2013 06 12
2315293	2013 06 05	2320615	2013 06 19
2315297	2013 06 19	2320692	2013 06 19
2315319	2013 06 05	2320988	2013 06 05
2315405	2013 06 05	2321041	2013 06 05
2315490	2013 06 12	2321072	2013 06 19
2315573	2013 06 19	2321206	2013 06 19
2315705	2013 06 19	2321376	2013 06 19
2315853	2013 06 12	2321519	2013 06 26
2315967	2013 06 26	2321665	2013 06 12
2315973	2013 06 19	2321960	2013 06 19
2316235	2013 06 12	2322069	2013 06 12
2316287	2013 06 12	2322073	2013 06 12
2316632	2013 06 05	2322406	2013 06 26
2316650	2013 06 12	2322407	2013 06 26
2316711	2013 06 05	2322420	2013 06 05
2316727	2013 06 19	2323112	2013 06 05
2316744	2013 06 12	2323491	2013 06 26
2316763	2013 06 05	2323665	2013 06 19
2316774	2013 06 19	2323941	2013 06 19
2316943	2013 06 19	2324227	2013 06 05
2317129	2013 06 19	2324377	2013 06 05
2317199	2013 06 12	2324460	2013 06 19
2317215	2013 06 12	2324491	2013 06 05
2317332	2013 06 05	2324723	2013 06 19
2317896	2013 06 19	2324898	2013 06 05
2317967	2013 06 05	2324900	2013 06 26

(11) EPO paskelbimo numeris	Pripažinimo negaliojančiu data	(11) EPO paskelbimo numeris	Pripažinimo negaliojančiu data
2325020	2013 06 19	2328720	2013 06 26
2325121	2013 06 05	2328802	2013 06 19
2325130	2013 06 19	2328937	2013 06 12
2325188	2013 06 05	2329085	2013 06 19
2325508	2013 06 05	2329660	2013 06 19
2325581	2013 06 26	2329728	2013 06 12
2325620	2013 06 19	2329729	2013 06 12
2325628	2013 06 26	2329730	2013 06 12
2325713	2013 06 05	2329874	2013 06 12
2325732	2013 06 12	2329957	2013 06 05
2325733	2013 06 12	2330044	2013 06 05
2325980	2013 06 19	2330137	2013 06 26
2326144	2013 06 12	2330239	2013 06 05
2326358	2013 06 26	2330303	2013 06 19
2326526	2013 06 19	2330316	2013 06 12
2326601	2013 06 05	2330335	2013 06 19
2326638	2013 06 19	2330403	2013 06 12
2326689	2013 06 26	2330608	2013 06 05
2326835	2013 06 05	2330966	2013 06 19
2326853	2013 06 19	2331269	2013 06 19
2326893	2013 06 12	2331408	2013 06 12
2326957	2013 06 12	2331661	2013 06 12
2326995	2013 06 19	2331807	2013 06 19
2326999	2013 06 12	2331835	2013 06 26
2327086	2013 06 12	2331854	2013 06 12
2327272	2013 06 05	2331923	2013 06 19
2327276	2013 06 19	2332018	2013 06 12
2327552	2013 06 26	2332166	2013 06 19
2327906	2013 06 12	2332595	2013 06 05
2327953	2013 06 19	2332702	2013 06 19
2328153	2013 06 05	2332764	2013 06 05
2328323	2013 06 05	2332836	2013 06 26
2328392	2013 06 05	2332988	2013 06 19
2328446	2013 06 26	2333009	2013 06 05
2328636	2013 06 12	2333386	2013 06 19

(11) EPO paskelbimo numeris	Pripažinimo negaliojančiu data	(11) EPO paskelbimo numeris	Pripažinimo negaliojančiu data
2333472	2013 06 05	2339192	2013 06 26
2333766	2013 06 05	2339208	2013 06 05
2333837	2013 06 05	2339259	2013 06 05
2334039	2013 06 05	2339570	2013 06 19
2334265	2013 06 26	2339710	2013 06 05
2334506	2013 06 26	2339785	2013 06 05
2334555	2013 06 05	2339927	2013 06 19
2334847	2013 06 19	2340061	2013 06 26
2334910	2013 06 26	2340062	2013 06 26
2334973	2013 06 19	2340367	2013 06 05
2335040	2013 06 12	2340368	2013 06 05
2335389	2013 06 19	2340426	2013 06 05
2335523	2013 06 12	2340718	2013 06 26
2335794	2013 06 26	2340951	2013 06 19
2335831	2013 06 05	2340969	2013 06 26
2335837	2013 06 12	2340995	2013 06 05
2335979	2013 06 19	2341277	2013 06 19
2336065	2013 06 05	2341355	2013 06 05
2336273	2013 06 19	2341469	2013 06 19
2336482	2013 06 19	2341764	2013 06 19
2336711	2013 06 05	2341993	2013 06 26
2336833	2013 06 12	2342018	2013 06 05
2337009	2013 06 12	2342193	2013 06 05
2337112	2013 06 26	2342323	2013 06 05
2337202	2013 06 05	2342427	2013 06 19
2337267	2013 06 12	2342478	2013 06 19
2337421	2013 06 26	2342606	2013 06 26
2337686	2013 06 19	2342878	2013 06 19
2338438	2013 06 19	2342993	2013 06 12
2338593	2013 06 19	2343052	2013 06 12
2338804	2013 06 26	2343241	2013 06 19
2338993	2013 06 12	2343387	2013 06 05
2339152	2013 06 19	2343404	2013 06 05
2339179	2013 06 05	2343462	2013 06 05
2339186	2013 06 05	2343502	2013 06 26

(11) EPO paskelbimo numeris	Pripažinimo negaliojančiu data	(11) EPO paskelbimo numeris	Pripažinimo negaliojančiu data
2343506	2013 06 26	2348070	2013 06 26
2343612	2013 06 19	2348201	2013 06 05
2343858	2013 06 19	2348215	2013 06 12
2344033	2013 06 05	2348560	2013 06 26
2344315	2013 06 26	2348699	2013 06 12
2344327	2013 06 12	2348804	2013 06 19
2344510	2013 06 19	2349011	2013 06 19
2344529	2013 06 05	2349191	2013 06 19
2344735	2013 06 05	2349304	2013 06 26
2345009	2013 06 19	2349427	2013 06 12
2345126	2013 06 05	2349648	2013 06 26
2345360	2013 06 19	2349823	2013 06 12
2345416	2013 06 19	2349898	2013 06 12
2345475	2013 06 05	2350037	2013 06 05
2345548	2013 06 26	2350085	2013 06 19
2345590	2013 06 05	2350442	2013 06 26
2345607	2013 06 05	2350485	2013 06 26
2345614	2013 06 12	2350550	2013 06 05
2345757	2013 06 19	2350564	2013 06 05
2345882	2013 06 26	2350987	2013 06 26
2346017	2013 06 05	2351221	2013 06 19
2346029	2013 06 05	2351461	2013 06 12
2346162	2013 06 05	2351507	2013 06 19
2346202	2013 06 19	2351595	2013 06 26
2346205	2013 06 12	2351657	2013 06 05
2346436	2013 06 26	2351843	2013 06 12
2346584	2013 06 19	2351895	2013 06 05
2346616	2013 06 05	2351898	2013 06 05
2346633	2013 06 19	2352235	2013 06 19
2346745	2013 06 19	2352262	2013 06 05
2346759	2013 06 19	2352282	2013 06 05
2347212	2013 06 05	2352612	2013 06 26
2347481	2013 06 05	2353682	2013 06 05
2347526	2013 06 26	2353741	2013 06 19
2347970	2013 06 19	2353782	2013 06 19

(11) EPO paskelbimo numeris	Pripažinimo negaliojančiu data	(11) EPO paskelbimo numeris	Pripažinimo negaliojančiu data
2353941	2013 06 19	2358595	2013 06 05
2353963	2013 06 05	2358708	2013 06 12
2354013	2013 06 26	2358834	2013 06 05
2354016	2013 06 05	2359067	2013 06 19
2354327	2013 06 05	2359098	2013 06 26
2354363	2013 06 19	2359309	2013 06 12
2354483	2013 06 19	2359339	2013 06 05
2354484	2013 06 05	2359489	2013 06 12
2354710	2013 06 12	2359642	2013 06 12
2354826	2013 06 05	2359677	2013 06 05
2354924	2013 06 12	2359732	2013 06 19
2355054	2013 06 19	2359889	2013 06 05
2355252	2013 06 19	2359905	2013 06 19
2355414	2013 06 19	2359913	2013 06 19
2355559	2013 06 19	2359971	2013 06 19
2355636	2013 06 05	2360364	2013 06 12
2355958	2013 06 19	2360381	2013 06 12
2356046	2013 06 19	2360398	2013 06 05
2356280	2013 06 26	2360858	2013 06 19
2356333	2013 06 26	2360941	2013 06 26
2356365	2013 06 19	2361063	2013 06 05
2356648	2013 06 26	2361204	2013 06 12
2357010	2013 06 12	2361236	2013 06 05
2357048	2013 06 05	2361339	2013 06 19
2357283	2013 06 12	2361447	2013 06 12
2357325	2013 06 12	2361719	2013 06 05
2357344	2013 06 19	2361791	2013 06 05
2357483	2013 06 26	2362099	2013 06 05
2357783	2013 06 05	2362192	2013 06 19
2357859	2013 06 19	2362222	2013 06 26
2358241	2013 06 05	2362413	2013 06 26
2358452	2013 06 05	2362587	2013 06 05
2358458	2013 06 19	2362847	2013 06 26
2358482	2013 06 05	2363083	2013 06 12
2358550	2013 06 05	2363191	2013 06 19

(11) EPO paskelbimo numeris	Pripažinimo negaliojančiu data	(11) EPO paskelbimo numeris	Pripažinimo negaliojančiu data
2363400	2013 06 12	2366591	2013 06 26
2363524	2013 06 19	2366637	2013 06 26
2363580	2013 06 05	2366652	2013 06 05
2363666	2013 06 05	2366732	2013 06 26
2363897	2013 06 26	2366845	2013 06 26
2364006	2013 06 19	2367043	2013 06 05
2364129	2013 06 19	2367090	2013 06 26
2364248	2013 06 26	2367110	2013 06 26
2364258	2013 06 12	2367635	2013 06 12
2364374	2013 06 19	2368306	2013 06 19
2364394	2013 06 19	2368614	2013 06 05
2364500	2013 06 12	2368657	2013 06 05
2364566	2013 06 05	2368668	2013 06 05
2364636	2013 06 19	2368700	2013 06 19
2364789	2013 06 19	2368759	2013 06 26
2364791	2013 06 05	2368765	2013 06 12
2364891	2013 06 19	2368827	2013 06 05
2364975	2013 06 12	2368832	2013 06 05
2365571	2013 06 05	2369061	2013 06 19
2365894	2013 06 26	2369264	2013 06 05
2365916	2013 06 12	2369738	2013 06 05
2366060	2013 06 05	2369786	2013 06 05
2366065	2013 06 05	2370298	2013 06 26
2366070	2013 06 26	2370338	2013 06 12
2366082	2013 06 26	2370717	2013 06 19
2366089	2013 06 19	2370720	2013 06 12
2366148	2013 06 12	2370784	2013 06 05
2366176	2013 06 05	2370828	2013 06 05
2366183	2013 06 26	2370871	2013 06 26
2366276	2013 06 05	2371014	2013 06 19
2366298	2013 06 05	2371307	2013 06 26
2366311	2013 06 05	2371500	2013 06 05
2366324	2013 06 05	2371541	2013 06 05
2366444	2013 06 19	2371629	2013 06 12
2366567	2013 06 12	2371906	2013 06 12

(11) EPO paskelbimo numeris	Pripažinimo negaliojančiu data
2371992	2013 06 05
2372327	2013 06 12
2372402	2013 06 19
2372486	2013 06 05
2372549	2013 06 26
2372658	2013 06 26
2372665	2013 06 12
2372985	2013 06 12
2373080	2013 06 19
2373091	2013 06 05
2373131	2013 06 05
2373198	2013 06 26
2373210	2013 06 26
2373220	2013 06 19
2373237	2013 06 05
2373258	2013 06 12
2373401	2013 06 19
2373664	2013 06 12
2373746	2013 06 19
2374186	2013 06 26
2374395	2013 06 05
2374527	2013 06 26
2374597	2013 06 19
2374639	2013 06 19
2374644	2013 06 12
2374735	2013 06 12
2374746	2013 06 19
2374827	2013 06 12
2374962	2013 06 12
2374973	2013 06 19
2375054	2013 06 19
2375131	2013 06 12
2375169	2013 06 26
2375287	2013 06 05
2375589	2013 06 26
2375676	2013 06 26
2375715	2013 06 05
2375985	2013 06 19
2375997	2013 06 19
2376290	2013 06 26
2376347	2013 06 12
2376805	2013 06 26
2376812	2013 06 12
2376936	2013 06 26
2377117	2013 06 05
2377137	2013 06 19
2377175	2013 06 19
2377329	2013 06 26
2377384	2013 06 26
2377405	2013 06 05
2377700	2013 06 05
2377705	2013 06 12
2377711	2013 06 12
2377765	2013 06 05
2377789	2013 06 12
2377807	2013 06 05
2377822	2013 06 05
2377824	2013 06 05
2378001	2013 06 12
2378091	2013 06 12
2378108	2013 06 19
2378261	2013 06 12
2378600	2013 06 19
2378603	2013 06 05
2378802	2013 06 05
2378812	2013 06 12
2378849	2013 06 05
2378862	2013 06 26
2378997	2013 06 19
2379320	2013 06 12

(11) EPO paskelbimo numeris	Pripažinimo negaliojančiu data	(11) EPO paskelbimo numeris	Pripažinimo negaliojančiu data
2379349	2013 06 12	2382643	2013 06 19
2379445	2013 06 26	2383012	2013 06 05
2379450	2013 06 26	2383059	2013 06 05
2379479	2013 06 19	2383080	2013 06 05
2379483	2013 06 26	2383088	2013 06 12
2379553	2013 06 26	2383110	2013 06 26
2379648	2013 06 26	2383112	2013 06 26
2379847	2013 06 12	2383150	2013 06 26
2379912	2013 06 05	2383197	2013 06 19
2379999	2013 06 05	2383199	2013 06 12
2380011	2013 06 19	2383459	2013 06 19
2380028	2013 06 26	2383484	2013 06 05
2380464	2013 06 12	2383492	2013 06 19
2380675	2013 06 05	2383515	2013 06 19
2380749	2013 06 26	2383540	2013 06 05
2380752	2013 06 26	2383541	2013 06 26
2380763	2013 06 12	2383593	2013 06 19
2380807	2013 06 19	2383620	2013 06 12
2380808	2013 06 19	2383656	2013 06 19
2380822	2013 06 26	2383660	2013 06 26
2380889	2013 06 26	2383873	2013 06 19
2380929	2013 06 05	2383971	2013 06 19
2381036	2013 06 19	2384257	2013 06 19
2381106	2013 06 26	2384259	2013 06 26
2381108	2013 06 12	2384303	2013 06 12
2381118	2013 06 05	2384307	2013 06 19
2381122	2013 06 12	2384395	2013 06 19
2381205	2013 06 19	2384488	2013 06 19
2381419	2013 06 05	2384809	2013 06 19
2381504	2013 06 05	2384860	2013 06 19
2381827	2013 06 26	2384905	2013 06 26
2382055	2013 06 19	2384911	2013 06 19
2382097	2013 06 19	2384927	2013 06 05
2382543	2013 06 26	2384974	2013 06 05
2382589	2013 06 26	2385090	2013 06 05

(11) EPO paskelbimo numeris	Pripažinimo negaliojančiu data
2385201	2013 06 19
2385277	2013 06 12
2385389	2013 06 05
2385956	2013 06 05
2386036	2013 06 26
2386105	2013 06 19
2386199	2013 06 05
2386232	2013 06 26
2386600	2013 06 19
2386609	2013 06 19
2386610	2013 06 19
2386665	2013 06 19
2386926	2013 06 26
2387150	2013 06 12
2387348	2013 06 19
2387351	2013 06 19
2387385	2013 06 05
2387497	2013 06 26
2387500	2013 06 05
2387557	2013 06 19
2387626	2013 06 26
2387840	2013 06 05
2388167	2013 06 19
2388223	2013 06 05
2388355	2013 06 12
2388649	2013 06 19
2388786	2013 06 26
2388846	2013 06 26
2388876	2013 06 26
2388913	2013 06 12
2389210	2013 06 12
2389235	2013 06 26
2389338	2013 06 19
2389339	2013 06 19
2389723	2013 06 12
2389826	2013 06 19
2389994	2013 06 12
2390191	2013 06 26
2390295	2013 06 12
2390524	2013 06 19
2390678	2013 06 26
2390946	2013 06 19
2391001	2013 06 05
2391108	2013 06 19
2391173	2013 06 05
2391312	2013 06 05
2391453	2013 06 26
2391483	2013 06 19
2391695	2013 06 26
2391734	2013 06 05
2391835	2013 06 05
2391898	2013 06 19
2392264	2013 06 05
2392504	2013 06 05
2392911	2013 06 26
2392967	2013 06 12
2393504	2013 06 05
2393656	2013 06 19
2393709	2013 06 05
2393852	2013 06 19
2394055	2013 06 05
2394068	2013 06 12
2394071	2013 06 26
2394183	2013 06 26
2394237	2013 06 19
2394807	2013 06 19
2394923	2013 06 26
2394932	2013 06 05
2395128	2013 06 05
2395218	2013 06 26

(11) EPO paskelbimo numeris	Pripažinimo negaliojančiu data	(11) EPO paskelbimo numeris	Pripažinimo negaliojančiu data
2395891	2013 06 12	2399690	2013 06 05
2395894	2013 06 05	2399752	2013 06 05
2395949	2013 06 05	2399832	2013 06 05
2396204	2013 06 12	2400301	2013 06 05
2396243	2013 06 19	2400394	2013 06 05
2396244	2013 06 19	2400470	2013 06 05
2396488	2013 06 05	2401087	2013 06 19
2396564	2013 06 05	2401118	2013 06 12
2396607	2013 06 12	2401190	2013 06 05
2396877	2013 06 05	2401245	2013 06 19
2396889	2013 06 19	2401254	2013 06 19
2397056	2013 06 05	2401276	2013 06 05
2397094	2013 06 26	2401342	2013 06 12
2397312	2013 06 05	2401352	2013 06 12
2397565	2013 06 05	2401526	2013 06 19
2397738	2013 06 05	2401632	2013 06 19
2398106	2013 06 05	2401663	2013 06 19
2398174	2013 06 05	2401906	2013 06 26
2398332	2013 06 19	2402094	2013 06 05
2398353	2013 06 05	2402181	2013 06 12
2398419	2013 06 19	2402187	2013 06 05
2398640	2013 06 05	2402240	2013 06 12
2398684	2013 06 12	2402291	2013 06 26
2398698	2013 06 26	2402330	2013 06 26
2399112	2013 06 26	2402333	2013 06 26
2399270	2013 06 12	2402377	2013 06 26
2399309	2013 06 05	2402407	2013 06 19
2399314	2013 06 26	2403406	2013 06 19
2399442	2013 06 05	2403673	2013 06 19
2399451	2013 06 05	2403729	2013 06 19
2399481	2013 06 19	2403736	2013 06 12
2399492	2013 06 05	2404190	2013 06 26
2399519	2013 06 12	2404283	2013 06 19
2399626	2013 06 19	2404723	2013 06 05
2399657	2013 06 05	2404724	2013 06 19

(11) EPO paskelbimo numeris	Pripažinimo negaliojančiu data	(11) EPO paskelbimo numeris	Pripažinimo negaliojančiu data
2404743	2013 06 19	2407491	2013 06 12
2404769	2013 06 19	2407502	2013 06 19
2404832	2013 06 26	2407527	2013 06 05
2405107	2013 06 12	2407657	2013 06 19
2405151	2013 06 26	2408162	2013 06 05
2405157	2013 06 12	2408279	2013 06 05
2405160	2013 06 05	2408292	2013 06 19
2405161	2013 06 05	2408341	2013 06 05
2405210	2013 06 26	2408524	2013 06 05
2405365	2013 06 19	2408597	2013 06 05
2405417	2013 06 12	2408735	2013 06 05
2405575	2013 06 19	2408914	2013 06 12
2405676	2013 06 26	2409203	2013 06 12
2405736	2013 06 05	2409345	2013 06 19
2405782	2013 06 12	2409387	2013 06 26
2406047	2013 06 19	2409396	2013 06 05
2406092	2013 06 05	2409462	2013 06 05
2406242	2013 06 05	2409649	2013 06 05
2406277	2013 06 26	2409793	2013 06 05
2406309	2013 06 05	2409987	2013 06 26
2406470	2013 06 26	2410122	2013 06 05
2406478	2013 06 26	2410124	2013 06 05
2406481	2013 06 19	2410196	2013 06 26
2406571	2013 06 12	2410310	2013 06 26
2406687	2013 06 12	2410400	2013 06 12
2406838	2013 06 12	2410646	2013 06 05
2406886	2013 06 19	2410651	2013 06 05
2406994	2013 06 05	2410660	2013 06 26
2407009	2013 06 12	2410812	2013 06 05
2407037	2013 06 26	2410881	2013 06 05
2407113	2013 06 05	2410916	2013 06 26
2407200	2013 06 19	2411190	2013 06 05
2407251	2013 06 05	2411287	2013 06 12
2407271	2013 06 05	2411548	2013 06 26
2407333	2013 06 05	2411630	2013 06 19

(11) EPO paskelbimo numeris	Pripažinimo negaliojančiu data	(11) EPO paskelbimo numeris	Pripažinimo negaliojančiu data
2411632	2013 06 19	2415150	2013 06 19
2411702	2013 06 19	2415252	2013 06 19
2411703	2013 06 19	2415338	2013 06 26
2411712	2013 06 05	2415364	2013 06 05
2411822	2013 06 05	2415383	2013 06 05
2411832	2013 06 05	2415567	2013 06 12
2412093	2013 06 19	2415601	2013 06 26
2412260	2013 06 05	2415602	2013 06 05
2412272	2013 06 19	2415644	2013 06 19
2412451	2013 06 19	2415830	2013 06 19
2412452	2013 06 05	2416130	2013 06 12
2412545	2013 06 19	2416261	2013 06 19
2412577	2013 06 05	2416513	2013 06 19
2412584	2013 06 12	2416677	2013 06 19
2412611	2013 06 26	2416824	2013 06 12
2412665	2013 06 19	2416836	2013 06 19
2412901	2013 06 05	2416989	2013 06 05
2412997	2013 06 12	2417002	2013 06 19
2413048	2013 06 05	2417041	2013 06 12
2413078	2013 06 26	2417089	2013 06 05
2413102	2013 06 05	2417155	2013 06 19
2413142	2013 06 05	2417201	2013 06 12
2413690	2013 06 19	2417233	2013 06 26
2413765	2013 06 05	2417234	2013 06 05
2413768	2013 06 05	2417375	2013 06 12
2413773	2013 06 12	2417376	2013 06 05
2414148	2013 06 19	2417380	2013 06 26
2414187	2013 06 05	2417460	2013 06 05
2414251	2013 06 19	2417498	2013 06 05
2414609	2013 06 12	2417522	2013 06 05
2414649	2013 06 12	2417657	2013 06 05
2414655	2013 06 05	2417808	2013 06 12
2414847	2013 06 26	2417846	2013 06 26
2414848	2013 06 05	2417890	2013 06 26
2414862	2013 06 26	2417910	2013 06 26

(11) EPO paskelbimo numeris	Pripažinimo negaliojančiu data
2417983	2013 06 26
2418331	2013 06 05
2418740	2013 06 19
2418761	2013 06 05
2418789	2013 06 05
2418802	2013 06 26
2418930	2013 06 05
2419195	2013 06 05
2419246	2013 06 26
2419309	2013 06 19
2419342	2013 06 05
2419344	2013 06 05
2419355	2013 06 26
2419364	2013 06 12
2419365	2013 06 12
2419527	2013 06 26
2419599	2013 06 05
2419632	2013 06 12
2419646	2013 06 05
2419689	2013 06 05
2419908	2013 06 05
2419912	2013 06 12
2419916	2013 06 05
2420024	2013 06 19
2420296	2013 06 05
2420460	2013 06 19
2420464	2013 06 19
2420530	2013 06 19
2420537	2013 06 05
2420581	2013 06 26
2420584	2013 06 19
2420685	2013 06 26
2420705	2013 06 26
2420708	2013 06 19
2420950	2013 06 19

(11) EPO paskelbimo numeris	Pripažinimo negaliojančiu data
2421009	2013 06 05
2421262	2013 06 05
2421353	2013 06 26
1541080	2013 05 15
2421549	2013 06 12
1544484	2013 05 01
2421550	2013 06 12
1548907	2013 05 15
2421624	2013 06 12
1558044	2013 05 15
2421712	2013 06 05
1560393	2013 05 01
2421740	2013 06 19
1566195	2013 05 22
2421764	2013 06 05
1574735	2013 05 08
2421782	2013 06 12
1577897	2013 05 29
2422002	2013 06 26
1580121	2013 05 15
2422060	2013 06 26
1580286	2013 05 08
2422106	2013 06 19
1580664	2013 05 01
2422107	2013 06 19
1580809	2013 05 22
2422108	2013 06 19
1580816	2013 05 29
2422119	2013 06 12
1580971	2013 05 08
2422141	2013 06 05
1582250	2013 05 15
2422243	2013 06 19
1582997	2013 05 08
2422271	2013 06 19
1586964	2013 05 29
2422397	2013 06 12
1587158	2013 05 15
2422507	2013 06 19
1589278	2013 05 29
2422581	2013 06 12
1589388	2013 05 22
2422668	2013 06 05
1589750	2013 05 08
2422882	2013 06 19
1591589	2013 05 22
2422939	2013 06 19
1591590	2013 05 22
2422943	2013 06 26
1593669	2013 05 08
2422973	2013 06 05
1595821	2013 05 29
2423005	2013 06 19
1599067	2013 05 01
2423041	2013 06 05
1605413	2013 05 01
2423042	2013 06 05
1605633	2013 05 01
2423043	2013 06 05
1607289	2013 05 22
2423044	2013 06 05
1607838	2013 05 08
2423057	2013 06 19
1607902	2013 05 01
2423061	2013 06 26
1614646	2013 05 01
2423137	2013 06 05
1617703	2013 05 22

(11) EPO paskelbimo numeris	Pripažinimo negaliojančiu data	(11) EPO paskelbimo numeris	Pripažinimo negaliojančiu data
2423145	2013 06 12	2426055	2013 06 12
2423156	2013 06 19	2426332	2013 06 19
2423167	2013 06 05	2426363	2013 06 05
2423297	2013 06 05	2426475	2013 06 26
2423342	2013 06 12	2426530	2013 06 05
2423658	2013 06 19	2426808	2013 06 05
2424019	2013 06 12	2427075	2013 06 12
2424029	2013 06 05	2427131	2013 06 26
2424148	2013 06 05	2427140	2013 06 19
2424411	2013 06 19	2427222	2013 06 19
2424605	2013 06 05	2427319	2013 06 19
2424633	2013 06 19	2427517	2013 06 19
2424709	2013 06 05	2427665	2013 06 12
2424771	2013 06 19	2427669	2013 06 19
2424773	2013 06 05	2427713	2013 06 05
2424804	2013 06 12	2427762	2013 06 19
2424809	2013 06 05	2427781	2013 06 26
2424817	2013 06 19	2427868	2013 06 19
2424977	2013 06 12	2427927	2013 06 05
2425090	2013 06 19	2428062	2013 06 26
2425143	2013 06 05	2428109	2013 06 12
2425192	2013 06 05	2428313	2013 06 19
2425379	2013 06 05	2428334	2013 06 12
2425421	2013 06 12	2428340	2013 06 05
2425435	2013 06 05	2428460	2013 06 12
2425467	2013 06 19	2428471	2013 06 05
2425591	2013 06 05	2428618	2013 06 26
2425637	2013 06 12	2428713	2013 06 05
2425642	2013 06 19	2428941	2013 06 19
2425695	2013 06 12	2429059	2013 06 05
2425775	2013 06 12	2429127	2013 06 19
2425777	2013 06 12	2429358	2013 06 05
2425906	2013 06 05	2429417	2013 06 26
2425934	2013 06 05	2429635	2013 06 12
2426020	2013 06 19	2429656	2013 06 19

(11) EPO paskelbimo numeris	Pripažinimo negaliojančiu data	(11) EPO paskelbimo numeris	Pripažinimo negaliojančiu data
2429726	2013 06 19	2639593	2013056292
2429749	2013 06 12	2639907	2013056222
2429823	2013 06 26	2628524	2013056085
2429841	2013 06 12	2628678	2013056295
2429872	2013 06 26	2630709	2013056225
2429879	2013 06 05	2632563	2013056089
2430473	2013 06 05	2630822	2013056019
2430682	2013 06 26	2632825	2013056299
2430702	2013 06 05	2632979	2013056292
2430801	2013 06 19	2633055	2013056225
2430899	2013 06 05	2634059	2013056292
2430919	2013 06 05	2635497	2013056019
2431042	2013 06 26	2652069	2013056026
2431181	2013 06 05	2654296	2013056126
2431202	2013 06 12	2666967	2013056089
2431204	2013 06 12	2667387	2013056026
2431323	2013 06 26	2670575	2013056015
2431324	2013 06 19	2674548	2013056229
2431482	2013 06 05	2672902	2013056152
2431571	2013 06 05	2674923	2013056226
2431606	2013 06 26	2675268	2013056222
2431641	2013 06 05	2685006	2013056226
2432187	2013 06 12	2685596	2013056299
2432369	2013 06 26	2685287	2013056126
2432418	2013 06 05	2686509	2013056165
2432439	2013 06 26	2696563	2013056225
2432665	2013 06 26	2696596	2013056015
2432767	2013 06 26	2696758	2013056085
2432913	2013 06 05	2696782	2013056019
2432915	2013 06 05	2696232	2013056226
2433037	2013 06 19	2697377	2013056229
2433216	2013 06 05	2697579	2013056126
2433265	2013 06 19	2700656	2013056229
2433410	2013 06 26	2700603	2013056026
2433478	2013 06 26	2700965	2013056295

(11) EPO paskelbimo numeris	Pripažinimo negaliojančiu data	(11) EPO paskelbimo numeris	Pripažinimo negaliojančiu data
2438287	2013 06 19	2444156	2013 06 12
2438320	2013 06 26	2444244	2013 06 05
2438323	2013 06 26	2444265	2013 06 05
2438346	2013 06 26	2444691	2013 06 05
2438348	2013 06 26	2445053	2013 06 26
2439028	2013 06 19	2445231	2013 06 19
2439095	2013 06 26	2445638	2013 06 05
2439113	2013 06 05	2445767	2013 06 19
2439227	2013 06 12	2445806	2013 06 05
2439430	2013 06 19	2445824	2013 06 12
2439440	2013 06 12	2445943	2013 06 12
2439507	2013 06 05	2445962	2013 06 05
2439722	2013 06 19	2446164	2013 06 12
2439862	2013 06 12	2446228	2013 06 05
2439885	2013 06 26	2446321	2013 06 05
2439905	2013 06 05	2446435	2013 06 05
2439958	2013 06 05	2446445	2013 06 05
2440414	2013 06 05	2446563	2013 06 12
2440446	2013 06 05	2446925	2013 06 26
2440812	2013 06 26	2446926	2013 06 26
2440883	2013 06 05	2447013	2013 06 19
2441183	2013 06 05	2447076	2013 06 05
2441405	2013 06 26	2447080	2013 06 05
2441614	2013 06 05	2447084	2013 06 05
2441621	2013 06 19	2447266	2013 06 12
2441655	2013 06 19	2447398	2013 06 05
2441700	2013 06 12	2447402	2013 06 19
2441977	2013 06 19	2447586	2013 06 19
2441982	2013 06 05	2447715	2013 06 19
2442177	2013 06 19	2447728	2013 06 19
2442332	2013 06 12	2447940	2013 06 19
2442462	2013 06 12	2447964	2013 06 19
2443161	2013 06 05	2448123	2013 06 19
2443303	2013 06 19	2448571	2013 06 12
2443793	2013 06 05	2448639	2013 06 05

(11) EPO paskelbimo numeris	Pripažinimo negaliojančiu data	(11) EPO paskelbimo numeris	Pripažinimo negaliojančiu data
2448644	2013 06 05	2452836	2013 06 19
2448733	2013 06 05	2452845	2013 06 05
2448781	2013 06 05	2452861	2013 06 05
2448889	2013 06 05	2453025	2013 06 19
2449279	2013 06 05	2453086	2013 06 19
2449356	2013 06 19	2453153	2013 06 19
2449400	2013 06 19	2453176	2013 06 05
2449508	2013 06 05	2453247	2013 06 19
2449549	2013 06 05	2453248	2013 06 26
2449858	2013 06 05	2453370	2013 06 05
2449925	2013 06 12	2453408	2013 06 05
2450017	2013 06 19	2453543	2013 06 26
2450164	2013 06 05	2453616	2013 06 12
2450195	2013 06 19	2453676	2013 06 26
2450227	2013 06 26	2453688	2013 06 19
2450287	2013 06 26	2453855	2013 06 26
2450308	2013 06 12	2453934	2013 06 12
2450712	2013 06 26	2454107	2013 06 05
2450760	2013 06 05	2454110	2013 06 05
2450860	2013 06 05	2454144	2013 06 05
2451077	2013 06 19	2454244	2013 06 26
2451082	2013 06 05	2454330	2013 06 12
2451107	2013 06 12	2454489	2013 06 05
2451334	2013 06 05	2454633	2013 06 05
2451526	2013 06 12	2454636	2013 06 05
2451671	2013 06 05	2454794	2013 06 19
2451780	2013 06 19	2454825	2013 06 05
2451855	2013 06 05	2454836	2013 06 12
2451884	2013 06 05	2454933	2013 06 05
2452269	2013 06 05	2454951	2013 06 26
2452356	2013 06 05	2455132	2013 06 26
2452388	2013 06 05	2455156	2013 06 05
2452411	2013 06 26	2455234	2013 06 19
2452790	2013 06 26	2455307	2013 06 05
2452829	2013 06 26	2455322	2013 06 05

(11) EPO paskelbimo numeris	Pripažinimo negaliojančiu data	(11) EPO paskelbimo numeris	Pripažinimo negaliojančiu data
2455507	2013 06 26	2459282	2013 06 26
2455736	2013 06 19	2459358	2013 06 26
2455913	2013 06 12	2459398	2013 06 05
2455941	2013 06 26	2459400	2013 06 05
2456068	2013 06 19	2459425	2013 06 19
2456122	2013 06 05	2459476	2013 06 05
2456146	2013 06 12	2459509	2013 06 19
2456157	2013 06 05	2459522	2013 06 26
2456359	2013 06 26	2459530	2013 06 26
2456397	2013 06 12	2459605	2013 06 12
2456493	2013 06 26	2459614	2013 06 12
2456696	2013 06 05	2459619	2013 06 05
2456701	2013 06 05	2459650	2013 06 05
2456769	2013 06 26	2459664	2013 06 12
2456949	2013 06 12	2459728	2013 06 05
2456994	2013 06 19	2459780	2013 06 05
2457075	2013 06 05	2459781	2013 06 12
2457434	2013 06 26	2459909	2013 06 19
2457595	2013 06 05	2459915	2013 06 05
2457689	2013 06 26	2459951	2013 06 05
2457737	2013 06 05	2460045	2013 06 05
2457796	2013 06 05	2460056	2013 06 19
2457843	2013 06 19	2460160	2013 06 05
2457953	2013 06 26	2460394	2013 06 05
2458050	2013 06 19	2460483	2013 06 26
2458248	2013 06 05	2460685	2013 06 05
2458346	2013 06 19	2460918	2013 06 26
2458610	2013 06 05	2461053	2013 06 26
2458694	2013 06 26	2461160	2013 06 12
2458730	2013 06 05	2461208	2013 06 12
2458733	2013 06 19	2461444	2013 06 05
2458741	2013 06 19	2461585	2013 06 26
2458978	2013 06 05	2461644	2013 06 05
2459069	2013 06 19	2461653	2013 06 05
2459105	2013 06 26	2461896	2013 06 05

(11) EPO paskelbimo numeris	Pripažinimo negaliojančiu data	(11) EPO paskelbimo numeris	Pripažinimo negaliojančiu data
2461964	2013 06 05	2464714	2013 06 26
2461997	2013 06 05	2464892	2013 06 19
2462038	2013 06 26	2464949	2013 06 19
2462039	2013 06 19	2464967	2013 06 12
2462476	2013 06 05	2465137	2013 06 05
2462572	2013 06 05	2465179	2013 06 26
2462579	2013 06 19	2465255	2013 06 05
2462599	2013 06 05	2465333	2013 06 05
2462646	2013 06 05	2465387	2013 06 19
2462723	2013 06 05	2465687	2013 06 05
2462731	2013 06 19	2465716	2013 06 05
2462751	2013 06 05	2465743	2013 06 12
2462897	2013 06 05	2465778	2013 06 19
2462984	2013 06 05	2465800	2013 06 05
2462986	2013 06 05	2465801	2013 06 05
2462987	2013 06 05	2466175	2013 06 12
2463185	2013 06 05	2466189	2013 06 19
2463190	2013 06 05	2466222	2013 06 05
2463200	2013 06 05	2466328	2013 06 26
2463309	2013 06 12	2466505	2013 06 26
2463444	2013 06 05	2466568	2013 06 26
2463535	2013 06 05	2466689	2013 06 05
2463632	2013 06 05	2466731	2013 06 12
2463669	2013 06 12	2466912	2013 06 26
2463844	2013 06 26	2467008	2013 06 26
2463955	2013 06 12	2467047	2013 06 05
2463996	2013 06 05	2467090	2013 06 05
2464143	2013 06 19	2467303	2013 06 05
2464208	2013 06 05	2467505	2013 06 19
2464257	2013 06 05	2467556	2013 06 19
2464288	2013 06 05	2467693	2013 06 05
2464348	2013 06 19	2468418	2013 06 19
2464414	2013 06 12	2468567	2013 06 26
2464512	2013 06 19	2468653	2013 06 05
2464621	2013 06 05	2468915	2013 06 19

(11) EPO paskelbimo numeris	Pripažinimo negaliojančiu data	(11) EPO paskelbimo numeris	Pripažinimo negaliojančiu data
2468932	2013 06 12	2473353	2013 06 05
2468952	2013 06 19	2473376	2013 06 05
2469413	2013 06 05	2473737	2013 06 05
2469609	2013 06 05	2473884	2013 06 19
2469649	2013 06 12	2474125	2013 06 12
2469740	2013 06 26	2474146	2013 06 05
2469993	2013 06 26	2474174	2013 06 12
2470141	2013 06 19	2474185	2013 06 05
2470370	2013 06 05	2474210	2013 06 12
2470379	2013 06 19	2474468	2013 06 19
2470381	2013 06 05	2474688	2013 06 19
2470382	2013 06 05	2475282	2013 06 19
2470399	2013 06 05	2475657	2013 06 12
2470412	2013 06 12	2475812	2013 06 05
2470445	2013 06 05	2476005	2013 06 26
2470698	2013 06 19	2476105	2013 06 19
2470908	2013 06 19	2476112	2013 06 26
2470993	2013 06 12	2476114	2013 06 19
2471093	2013 06 05	2476264	2013 06 26
2471136	2013 06 12	2476386	2013 06 12
2471152	2013 06 05	2476599	2013 06 12
2471237	2013 06 05	2476607	2013 06 05
2471356	2013 06 05	2476930	2013 06 12
2471580	2013 06 05	2477389	2013 06 05
2472014	2013 06 19	2477523	2013 06 05
2472195	2013 06 05	2477862	2013 06 26
2472222	2013 06 05	2477877	2013 06 26
2472328	2013 06 19	2477896	2013 06 19
2472329	2013 06 05	2477931	2013 06 19
2472753	2013 06 12	2478112	2013 06 26
2472803	2013 06 12	2478147	2013 06 19
2472818	2013 06 12	2478203	2013 06 05
2472879	2013 06 05	2478234	2013 06 05
2473080	2013 06 12	2478289	2013 06 05
2473291	2013 06 05	2478530	2013 06 19

(11) EPO paskelbimo numeris	Pripažinimo negaliojančiu data	(11) EPO paskelbimo numeris	Pripažinimo negaliojančiu data
2479050	2013 06 19	2484629	2013 06 26
2479104	2013 06 12	2484680	2013 06 26
2479124	2013 06 19	2485095	2013 06 19
2479387	2013 06 05	2485196	2013 06 12
2479714	2013 06 05	2485976	2013 06 05
2479817	2013 06 05	2486202	2013 06 26
2480184	2013 06 26	2486261	2013 06 05
2480355	2013 06 19	2486262	2013 06 26
2480367	2013 06 26	2486401	2013 06 05
2480405	2013 06 19	2486403	2013 06 26
2480433	2013 06 12	2486698	2013 06 12
2480469	2013 06 19	2486733	2013 06 05
2480809	2013 06 12	2487082	2013 06 26
2480813	2013 06 26	2487130	2013 06 05
2480939	2013 06 12	2487473	2013 06 05
2481450	2013 06 05	2487592	2013 06 26
2481614	2013 06 12	2487665	2013 06 26
2481846	2013 06 05	2487800	2013 06 19
2481952	2013 06 12	2488062	2013 06 05
2482048	2013 06 12	2488381	2013 06 05
2482058	2013 06 19	2488421	2013 06 26
2482094	2013 06 12	2488435	2013 06 05
2482225	2013 06 12	2488854	2013 06 05
2482509	2013 06 05	2488922	2013 06 26
2482632	2013 06 05	2489259	2013 06 05
2482700	2013 06 05	2489758	2013 06 26
2483008	2013 06 26	2489876	2013 06 19
2483178	2013 06 26	2489979	2013 06 05
2483524	2013 06 26	2490183	2013 06 05
2483535	2013 06 12	2490507	2013 06 19
2483559	2013 06 05	2490514	2013 06 26
2483581	2013 06 26	2490865	2013 06 26
2484512	2013 06 26	2490962	2013 06 26
2484549	2013 06 05	2491453	2013 06 26
2484570	2013 06 05	2491843	2013 06 19

(11) EPO paskelbimo numeris	Pripažinimo negaliojančiu data	(11) EPO paskelbimo numeris	Pripažinimo negaliojančiu data
2491863	2013 06 19	2503276	2013 06 19
2491864	2013 06 26	2503317	2013 06 05
2492046	2013 06 26	2503518	2013 06 19
2492111	2013 06 12	2503531	2013 06 19
2492748	2013 06 05	2503532	2013 06 19
2492919	2013 06 26	2503579	2013 06 26
2493130	2013 06 05	2503699	2013 06 19
2493354	2013 06 12	2504145	2013 06 12
2493355	2013 06 12	2505095	2013 06 19
2493654	2013 06 19	2505327	2013 06 19
2493729	2013 06 05	2505544	2013 06 05
2493940	2013 06 19	2505679	2013 06 05
2494249	2013 06 19	2505878	2013 06 26
2494854	2013 06 19	2505886	2013 06 12
2495190	2013 06 05	2505898	2013 06 05
2495572	2013 06 05	2506203	2013 06 19
2495937	2013 06 19	2506938	2013 06 05
2496382	2013 06 12	2507899	2013 06 05
2496460	2013 06 26	2507973	2013 06 19
2496674	2013 06 26	2508768	2013 06 05
2496887	2013 06 26	2508769	2013 06 19
2497439	2013 06 05	2508816	2013 06 12
2497979	2013 06 05	2508925	2013 06 12
2497991	2013 06 12	2509228	2013 06 05
2498478	2013 06 05	2509402	2013 06 19
2498636	2013 06 19	2509745	2013 06 26
2500230	2013 06 05	2509747	2013 06 26
2500341	2013 06 26	2510192	2013 06 26
2500765	2013 06 26	2510371	2013 06 26
2500888	2013 06 05	2511160	2013 06 05
2500923	2013 06 05	2511177	2013 06 05
2501533	2013 06 12	2511312	2013 06 05
2502086	2013 06 05	2511567	2013 06 19
2503011	2013 06 26	2511581	2013 06 05
2503183	2013 06 12	2511913	2013 06 05

(11) EPO paskelbimo numeris	Pripažinimo negaliojančiu data	(11) EPO paskelbimo numeris	Pripažinimo negaliojančiu data
2512121	2013 06 05	1702197	2013 05 22
2512207	2013 06 05	1702536	2013 05 15
2513512	2013 06 05	1702556	2013 05 29
2514911	2013 06 19	1703381	2013 05 29
2516310	2013 06 19	1703605	2013 05 22
2517327	2013 06 12	1704084	2013 05 08
2518334	2013 06 26	1704277	2013 05 29
2518709	2013 06 12	1705316	2013 05 15
2518962	2013 06 05	1705912	2013 05 08
2523208	2013 06 12	1706825	2013 05 22
2523576	2013 06 12	1707042	2013 05 15
2524218	2013 06 05	1707361	2013 05 15
2524294	2013 06 26	1707375	2013 05 29
2524799	2013 06 05	1708066	2013 05 22
2524851	2013 06 05	1708179	2013 05 22
2525114	2013 06 26	1708577	2013 05 29
2525191	2013 06 26	1709070	2013 05 29
2526583	2013 06 19	1709832	2013 05 22
2526841	2013 06 05	1711044	2013 05 22
2527111	2013 06 19	1711109	2013 05 08
2527717	2013 06 12	1711152	2013 05 01
2527842	2013 06 05	1711296	2013 05 22
2528549	2013 06 05	1711458	2013 05 29
2531082	2013 06 05	1712028	2013 05 22
2531108	2013 06 26	1712053	2013 05 29
2532134	2013 06 12	1712153	2013 05 15
2533914	2013 06 12	1712695	2013 05 22
2535213	2013 06 19	1713017	2013 05 15
2535913	2013 06 05	1713378	2013 05 08
2537444	2013 06 05	1713806	2013 05 08
2537783	2013 06 12	1713877	2013 05 29
2541323	2013 06 05	1715533	2013 05 08
2541503	2013 06 26	1715813	2013 05 29
2542528	2013 06 19	1716044	2013 05 29
2542841	2013 06 26	1716324	2013 05 08

(11) EPO paskelbimo numeris	Pripažinimo negaliojančiu data
2542887	2013 06 19
2543446	2013 06 12
2543496	2013 06 19
2546141	2013 06 19
2546776	2013 06 12
2551407	2013 06 19
2555411	2013 06 12
2558226	2013 06 19
2562132	2013 06 26

Paraiškos papildomos apsaugos liudijimui gauti, paskelbtos pagal Lietuvos Respublikos patentų įstatymo 37 straipsnį

(68) **1519731**
(21) PA 2013 023
(22) 2013 09 25
(71) Cipla Ltd., 289, Belasis Road, Mumbai Central, Mumbai 400 008, IN
(54) Azelastino ir flutikazono deriniai
(92) LT/1/13/3227/001 - LT/1/13/3227/004
(93) 2013 02 28
(95) Azelastinum hydrochloricum + fluticasonum propionicum

---

(68) **1789390**
(21) PA 2013 024
(22) 2013 10 03
(71) Curis, Inc., 4 Maguire Road, Lexington, MA 02421, US
Genentech, Inc., 1 DNA Way, South San Francisco CA 94080-4990, US
(54) Hedgehog signalo perdavimo piridil-slopikliai
(92) SWISS 62497 01, 2013 05 30
(93) EU/1/13/848, 2013 07 12
(95) Vismodegibum

---

(68) **1304992**
(21) PA 2013 025
(22) 2013 10 03
(71) Dow Pharmaceutical Sciences, Inc., 1330a Redwood Way, Petaluma CA 94954-6542, US
(54) Vietinės gelio tiekimo sistemos odos ligų gydymui
(92) LT/1/13/3279/001, 2013 04 26 LT/1/13/3279/002, 2013 04 26 PA1332/043/001, 2013 03 23
(95) Clinfamycinum + tretinoinum

SISTEMINĖ EUROPOS PATENTINIŲ PARAIŠKŲ RODYKLĖ

(51)	(11)
A 61K 38/15	2664623
C 07K 7/64	2664623
C 07K 11/02	2664623

NUMERINĖ EUROPOS PATENTINIŲ PARAIŠKŲ RODYKLĖ

(11)	(51)
2664623	A 61K 38/15
2664623	C 07K 7/64
2664623	C 07K 11/02

SISTEMINĖ EUROPOS PATENTŲ RODYKLĖ

(51)	(11)
A01C 5/06	2494862
A01C 7/20	2494862
A01H 5/00	1597965
A01N 31/00	1813584
A01N 43/00	2146721
A23G 3/00	2407032
A23G 3/54	2407032
A23G 3/56	2407032
A23K 1/175	1931217
A23N 17/00	2465780
A24F 1/22	1489931
A41D 1/08	2488056
A43B 7/12	2031993
A43B 13/10	2031993
A43B 13/12	2031993
A47C 7/02	1367922
A47C 9/00	1367922
A47C 27/14	1711086
A47C 27/15	1711086
A47C 27/20	1711086
A47G 9/10	1711086
A61B 5/00	1635698
A61H 15/00	2408415
A61J 1/03	2244685
A61J 7/04	2244685

(51)	(11)
A61K 9/00	1891939
A61K 9/00	2453872
A61K 9/14	1897558
A61K 9/14	2419086
A61K 9/20	1897558
A61K 9/36	1897558
A61K 9/50	2424510
A61K 9/70	2143445
A61K 31/00	2056799
A61K 31/138	1453521
A61K 31/165	2133332
A61K 31/192	2143445
A61K 31/198	1838355
A61K 31/202	2395991
A61K 31/335	2453872
A61K 31/337	2139483
A61K 31/407	2062898
A61K 31/4168	1699455
A61K 31/4178	1699455
A61K 31/4188	2350081
A61K 31/421	2402317
A61K 31/426	2402317
A61K 31/427	2379517
A61K 31/435	1642578
A61K 31/436	2139483

(51)	(11)
A61K 31/437	2349261
A61K 31/44	2366393
A61K 31/44	2402317
A61K 31/4412	2310356
A61K 31/4412	2366393
A61K 31/4427	2402317
A61K 31/443	2404919
A61K 31/4439	2235012
A61K 31/444	2089364
A61K 31/444	2310356
A61K 31/4545	2221309
A61K 31/455	2406225
A61K 31/465	2475645
A61K 31/47	2097400
A61K 31/47	2435443
A61K 31/4704	2398473
A61K 31/4709	2056799
A61K 31/4709	2344471
A61K 31/4725	2056799
A61K 31/4725	2225233
A61K 31/4745	2432766
A61K 31/485	1913001
A61K 31/485	1928882
A61K 31/495	1922073
A61K 31/4965	1922073

(51)	(11)
A61K 31/4965	2402317
A61K 31/497	2139483
A61K 31/497	2402317
A61K 31/498	2139483
A61K 31/4985	2139483
A61K 31/4985	2366393
A61K 31/50	1922073
A61K 31/50	2402317
A61K 31/501	2402317
A61K 31/5025	2366393
A61K 31/505	2402317
A61K 31/506	2361250
A61K 31/506	2366393
A61K 31/517	2139483
A61K 31/519	2004654
A61K 31/519	2366393
A61K 31/519	2454266
A61K 31/53	1750766
A61K 31/53	2366393
A61K 31/53	2402317
A61K 31/536	1897558
A61K 31/5383	2470546
A61K 31/55	2146721
A61K 31/55	2448933
A61K 31/551	2497774
A61K 31/553	2146721
A61K 31/554	2146721
A61K 31/555	2139483

(51)	(11)
A61K 31/565	1453521
A61K 31/567	1453521
A61K 31/568	1750766
A61K 31/573	2061561
A61K 31/58	2061561
A61K 31/661	1962862
A61K 31/661	2058317
A61K 31/724	1750766
A61K 31/727	2343077
A61K 33/04	2070544
A61K 33/18	2070544
A61K 33/24	2207809
A61K 33/30	2070544
A61K 35/407	2424510
A61K 36/185	2070544
A61K 36/22	2070544
A61K 36/258	2070544
A61K 36/28	1931366
A61K 36/33	2070544
A61K 36/34	2070544
A61K 36/56	2070544
A61K 36/81	2070544
A61K 38/06	1838355
A61K 39/00	2121731
A61K 39/00	2164510
A61K 39/12	2114447
A61K 39/145	2164510
A61K 39/395	2047863

(51)	(11)
A61K 39/395	2207809
A61K 41/00	2070544
A61K 45/00	1897558
A61K 45/00	2047863
A61K 45/06	1453521
A61K 45/06	1750766
A61K 45/06	1922073
A61K 45/06	2056799
A61K 45/06	2061561
A61K 45/06	2133332
A61K 45/06	2139483
A61K 45/06	2146721
A61K 47/08	2143445
A61K 47/10	1897558
A61K 47/14	2143445
A61K 47/26	1897558
A61K 47/30	2143445
A61K 47/38	1897558
A61K 47/48	1835938
A61K 47/48	2351852
A61K 47/48	2528625
A61K 51/10	2125620
A61K 51/12	2125620
A61L 2/00	1838355
A61M 5/32	1931407
A61M 5/50	1931407
A61P 1/00	1897558
A61P 1/00	1922073

(51)	(11)
A61P 1/04	2047863
A61P 1/04	2058317
A61P 1/10	1913001
A61P 1/12	1928882
A61P 1/14	2344471
A61P 1/16	2047863
A61P 1/16	2058317
A61P 3/00	2349261
A61P 3/04	1897558
A61P 3/04	2344471
A61P 3/06	1897558
A61P 3/06	2344471
A61P 3/06	2395991
A61P 3/06	2475645
A61P 3/10	1897558
A61P 3/10	2058317
A61P 3/10	2344471
A61P 3/10	2379517
A61P 7/00	1835938
A61P 7/02	2058317
A61P 7/10	1922073
A61P 9/00	1897558
A61P 9/00	1922073
A61P 9/04	2058317
A61P 9/10	1897558
A61P 9/10	2058317
A61P 9/10	2344471
A61P 9/10	2448933
A61P 9/12	1897558
A61P 9/12	2344471
A61P 9/12	2366393
A61P 11/00	1922073
A61P 11/00	2058317
A61P 11/00	2398473
A61P 11/00	2404919
A61P 11/02	2058317
A61P 11/06	2047863
A61P 11/06	2058317
A61P 11/06	2398473
A61P 11/08	2398473
A61P 13/12	2058317
A61P 15/00	1750766
A61P 15/10	2344471
A61P 15/18	1453521
A61P 17/00	2058317
A61P 17/00	2225233
A61P 17/02	2047863
A61P 17/02	2058317
A61P 19/02	2047863
A61P 21/04	2047863
A61P 21/04	2058317
A61P 25/00	2058317
A61P 25/00	2062898
A61P 25/00	2310356
A61P 25/00	2344471
A61P 25/02	2344471
A61P 25/04	1642578
A61P 25/04	1913001
A61P 25/04	1928882
A61P 25/08	2344471
A61P 25/18	2344471
A61P 25/20	2344471
A61P 25/22	2344471
A61P 25/24	1453521
A61P 25/24	2344471
A61P 25/28	2344471
A61P 25/34	2070544
A61P 25/36	2344471
A61P 27/04	1922073
A61P 27/06	2056799
A61P 27/14	2058317
A61P 29/00	1931366
A61P 29/00	2047863
A61P 29/00	2058317
A61P 29/00	2143445
A61P 31/04	2058317
A61P 31/04	2097400
A61P 31/04	2221309
A61P 31/10	1962862
A61P 35/00	2004654
A61P 35/00	2058317
A61P 35/00	2061561
A61P 35/00	2089364
A61P 35/00	2139483

(51)	(11)
A61P 35/00	2207809
A61P 35/00	2350081
A61P 35/00	2432766
A61P 35/00	2435443
A61P 35/00	2454266
A61P 35/00	2528625
A61P 35/02	2361250
A61P 35/04	2004654
A61P 37/00	1889065
A61P 37/00	2047863
A61P 37/00	2225233
A61P 37/00	2406225
A61P 37/02	2058317
A61P 37/08	2047863
A61P 43/00	1897558
A61P 43/00	2344471
B01D 46/24	2056953
B01J 2/16	2432581
B02C 17/00	1899678
B06B 1/08	2460027
B07C 5/342	1635698
B23B 5/26	2152454
B23C 3/34	2020269
B29C 55/00	2047985
B29D 35/14	2031993
B32B 5/26	2152454
B32B 21/02	2451655
B32B 21/06	2451655

(51)	(11)
B32B 37/00	2047985
B32B 37/10	2451655
B32B 37/26	2451655
B41J 2/175	2266802
B41J 2/175	2319694
B44C 5/04	2451655
B60J 1/00	2392483
B60P 1/02	2231500
B60P 3/022	2231500
B60T 1/10	2188544
B62B 3/065	2231500
B62D 21/20	2331386
B62D 43/00	2331386
B62J 1/26	2488056
B63B 21/00	2411266
B65B 1/00	2465780
B65B 65/00	2465780
B65D 39/00	2344397
B65D 41/62	2344397
B65D 45/32	2344397
B65D 51/18	2344397
B65D 88/16	2281014
B66D 1/00	2231500
B66F 9/00	2231500
B66F 9/06	2231500
B67B 1/04	2344397
B67D 3/00	2455326
B68G 1/00	2488056

(51)	(11)
B68G 5/00	2488056
C01B 25/00	1931217
C01F 15/00	2125620
C05C 9/00	2432581
C05D 3/00	1612200
C05D 5/00	1612200
C05D 9/02	1612200
C05F 11/10	1813584
C05G 3/00	2432581
C05G 3/08	1612200
C07C 233/00	2310356
C07C 233/79	2310356
C07C 237/26	2323972
C07C 239/20	2323972
C07C 253/30	1999133
C07C 275/16	2323972
C07C 275/26	1960352
C07C 275/30	1960352
C07C 275/34	1960352
C07C 275/42	2323972
C07C 303/38	1999133
C07C 303/40	1999133
C07C 311/08	2323972
C07C 311/21	2323972
C07C 311/29	1999133
C07C 323/44	1960352
C07C 327/42	1999133
C07D 205/04	2323972

(51)	(11)
C07D 207/08	2323972
C07D 207/10	2323972
C07D 207/12	2323972
C07D 207/14	2323972
C07D 207/16	2323972
C07D 207/34	2323972
C07D 207/48	1725528
C07D 209/44	2323972
C07D 209/52	2323972
C07D 213/40	1960352
C07D 213/73	2402317
C07D 213/74	2402317
C07D 213/75	1960352
C07D 213/76	2402317
C07D 213/80	2406225
C07D 213/81	2310356
C07D 213/82	2089364
C07D 213/82	2475645
C07D 215/48	2310356
C07D 231/14	2310356
C07D 231/56	1997810
C07D 233/54	1960352
C07D 233/88	1699455
C07D 235/26	2432766
C07D 239/22	1699455
C07D 241/02	1922073
C07D 241/18	2268624
C07D 241/24	1922073
C07D 241/28	1922073
C07D 241/38	2268624
C07D 241/44	2310356
C07D 249/14	1960352
C07D 261/14	1960352
C07D 271/06	1699455
C07D 277/46	2379517
C07D 295/088	1960352
C07D 295/215	1960352
C07D 307/52	1960352
C07D 309/40	2221309
C07D 319/08	1960352
C07D 333/20	1960352
C07D 333/36	1960352
C07D 333/38	2310356
C07D 401/00	2069324
C07D 401/04	1699455
C07D 401/04	2097400
C07D 401/04	2268624
C07D 401/04	2380887
C07D 401/06	2344471
C07D 401/10	1699455
C07D 401/12	1699455
C07D 401/12	2310356
C07D 401/14	1699455
C07D 401/14	1997810
C07D 401/14	2097400
C07D 401/14	2310356
C07D 401/14	2344471
C07D 403/04	1997810
C07D 403/04	2268624
C07D 403/06	1699455
C07D 403/10	1699455
C07D 403/12	1997810
C07D 403/12	2310356
C07D 403/12	2448933
C07D 403/14	1699455
C07D 403/14	2361250
C07D 405/04	2268624
C07D 405/06	1699455
C07D 405/12	1997810
C07D 405/12	2310356
C07D 405/12	2404919
C07D 405/14	1699455
C07D 405/14	2310356
C07D 407/14	1699455
C07D 413/04	2225233
C07D 471/04	1997810
C07D 471/04	2235012
C07D 471/04	2349261
C07D 471/04	2432766
C07D 471/10	2062898
C07D 487/04	2004654
C07D 487/04	2350081
C07D 487/04	2528625
C07D 489/08	1913001

(51)	(11)
C07D 489/08	1928882
C07D 491/04	2221309
C07D 491/052	2097400
C07D 491/056	2221309
C07D 491/10	2062898
C07D 493/04	1999133
C07D 493/10	2062898
C07D 495/10	2062898
C07D 498/04	2097400
C07D 498/04	2497774
C07D 498/12	2454266
C07D 498/14	2470546
C07D 513/04	2435443
C07D 519/00	2221309
C07F 9/02	1999133
C07F 9/09	2058317
C07F 9/40	1999133
C07F 9/6561	1999133
C07K 5/02	1838355
C07K 14/01	2114447
C07K 14/34	1921150
C07K 14/47	2121731
C07K 14/475	1625209
C07K 14/505	1625209
C07K 14/555	1625209
C07K 14/56	1625209
C07K 14/565	1625209
C07K 14/71	2459721

(51)	(11)
C07K 14/745	1625209
C07K 14/745	2121731
C07K 16/00	1625209
C07K 16/22	2207809
C07K 16/28	2047863
C07K 16/28	2207809
C08B 37/14	2393838
C08J 5/18	2281014
C08L 67/00	2281014
C10B 47/30	1984475
C10G 1/02	1984475
C10G 1/08	1984475
C12N 5/16	2459721
C12N 9/22	2455464
C12N 9/22	2458001
C12N 9/22	2463363
C12N 9/22	2463364
C12N 9/22	2468854
C12N 9/64	1625209
C12N 15/02	2047863
C12N 15/10	2455464
C12N 15/10	2458001
C12N 15/10	2463363
C12N 15/10	2463364
C12N 15/10	2468854
C12N 15/113	2351852
C12N 15/67	2459721
C12N 15/70	1984506

(51)	(11)
C12N 15/72	1984506
C12N 15/77	1921150
C12N 15/78	1984506
C12N 15/79	2459721
C12N 15/81	1984506
C12N 15/85	1984506
C12N 15/85	2459721
C12Q 1/68	1805327
C12Q 1/68	2283154
C13K 13/00	2393838
D01D 5/42	2281014
D04H 3/04	2152454
D04H 3/12	2152454
D07B 1/06	2239397
E02D 29/14	1818459
E02D 29/14	2510158
E04C 2/24	2451655
E04C 5/01	2486200
E04C 5/03	2486200
E04C 5/07	2486200
E04G 21/14	2239397
E05B 9/02	2107188
E05F 5/00	2053190
E06B 3/46	2053190
E06B 9/15	2020269
E06B 9/266	2020269
E21B 17/00	2165043
F03D 9/00	2411669

(51)	(11)
F16B 2/10	2427877
F16D 57/00	2188544
F16D 63/00	2188544
F16L 9/147	2165043
F16L 13/02	2165043
F16L 57/06	2165043
F16L 59/16	2165043
F17C 3/02	2491293
F22B 1/18	2011972
F23G 5/46	2011972
F23M 5/08	2011972
F25D 3/08	2455326
F28D 9/00	1774248
F28F 9/02	1774248
G01B 11/06	1899678
G01B 11/30	1899678
G01B 21/30	1899678
G01N 11/14	1934595
G01N 21/35	1635698
G01N 21/90	1635698
G01N 27/90	2460027
G01N 29/14	2460027
G01N 33/10	1934595
G01N 33/564	1889065
G01N 33/68	1889065
G01N 33/68	1948235
G01R 33/04	2460027
G01S 5/14	2233943
G01S 19/03	1912077
G01S 19/48	1912077
G03G 21/16	2087407
G03G 21/18	2087407
G06F 21/56	1891571
G09F 7/18	2427877
G09F 15/00	2427877
H01L 31/042	2406829
H02J 3/04	2411669
H02P 9/10	2411669
H04L 29/06	2093972
H04W 4/02	2233943
H04W 52/16	1689095
H04W 52/34	1689095

NUMERINĖ EUROPOS PATENTŲ RODYKLĖ

(11)	(51)
1367922	A47C 9/00
1367922	A47C 7/02
1453521	A61K 31/567
1453521	A61K 31/138
1453521	A61P 15/18
1453521	A61P 25/24
1453521	A61K 31/565
1453521	A61K 45/06
1489931	A24F 1/22
1597965	A01H 5/00
1612200	C05D 3/00
1612200	C05D 5/00
1612200	C05D 9/02
1612200	C05G 3/08
1625209	C07K 14/475
1625209	C07K 14/505
1625209	C07K 14/555
1625209	C07K 14/56
1625209	C07K 14/565
1625209	C07K 14/745
1625209	C07K 16/00
1625209	C12N 9/64
1635698	A61B 5/00
1635698	G01N 21/35
1635698	B07C 5/342
1635698	G01N 21/90
1642578	A61K 31/435
1642578	A61P 25/04
1689095	H04W 52/34
1689095	H04W 52/16
1699455	A61K 31/4168
1699455	A61K 31/4178
1699455	C07D 233/88
1699455	C07D 239/22
1699455	C07D 271/06
1699455	C07D 401/04
1699455	C07D 401/10
1699455	C07D 401/12
1699455	C07D 401/14
1699455	C07D 403/06
1699455	C07D 403/10
1699455	C07D 403/14
1699455	C07D 405/06
1699455	C07D 405/14
1699455	C07D 407/14
1711086	A47C 27/14
1711086	A47C 27/20
1711086	A47C 27/15
1711086	A47G 9/10
1725528	C07D 207/48
1750766	A61K 31/53
1750766	A61K 31/568
1750766	A61K 31/724
1750766	A61K 45/06
1750766	A61P 15/00
1774248	F28F 9/02
1774248	F28D 9/00
1805327	C12Q 1/68
1813584	C05F 11/10
1813584	A01N 31/00
1818459	E02D 29/14
1835938	A61K 47/48
1835938	A61P 7/00
1838355	A61L 2/00
1838355	A61K 38/06
1838355	C07K 5/02
1838355	A61K 31/198
1889065	G01N 33/564
1889065	G01N 33/68
1889065	A61P 37/00
1891571	G06F 21/56
1891939	A61K 9/00
1897558	A61K 47/38
1897558	A61K 9/14
1897558	A61K 9/20
1897558	A61K 9/36
1897558	A61K 31/536
1897558	A61K 45/00
1897558	A61K 47/10
1897558	A61K 47/26
1897558	A61P 1/00
1897558	A61P 3/04
1897558	A61P 3/06
1897558	A61P 3/10
1897558	A61P 9/00
1897558	A61P 9/10
1897558	A61P 9/12
1897558	A61P 43/00
1899678	G01B 11/30
1899678	B02C 17/00
1899678	G01B 21/30
1899678	G01B 11/06
1912077	G01S 19/03
1912077	G01S 19/48
1913001	C07D 489/08
1913001	A61K 31/485
1913001	A61P 1/10
1913001	A61P 25/04
1921150	C12N 15/77
1921150	C07K 14/34
1922073	A61K 31/4965
1922073	C07D 241/02
1922073	A61K 31/495
1922073	A61K 31/50
1922073	C07D 241/24
1922073	C07D 241/28
1922073	A61K 45/06
1922073	A61P 11/00
1922073	A61P 27/04
1922073	A61P 1/00
1922073	A61P 9/00
1922073	A61P 7/10
1928882	C07D 489/08
1928882	A61K 31/485
1928882	A61P 1/12
1928882	A61P 25/04
1931217	A23K 1/175
1931217	C01B 25/00
1931366	A61K 36/28
1931366	A61P 29/00
1931407	A61M 5/50
1931407	A61M 5/32
1934595	G01N 33/10
1934595	G01N 11/14
1948235	G01N 33/68
1960352	C07D 261/14
1960352	C07C 275/26
1960352	C07C 275/30
1960352	C07C 275/34
1960352	C07C 323/44
1960352	C07D 213/40
1960352	C07D 213/75
1960352	C07D 233/54
1960352	C07D 249/14
1960352	C07D 295/088
1960352	C07D 295/215

(11)	(51)
1960352	C07D 307/52
1960352	C07D 319/08
1960352	C07D 333/20
1960352	C07D 333/36
1962862	A61P 31/10
1962862	A61K 31/661
1984475	C10G 1/02
1984475	C10G 1/08
1984475	C10B 47/30
1984506	C12N 15/70
1984506	C12N 15/72
1984506	C12N 15/78
1984506	C12N 15/81
1984506	C12N 15/85
1997810	C07D 401/14
1997810	C07D 403/04
1997810	C07D 403/12
1997810	C07D 231/56
1997810	C07D 405/12
1997810	C07D 471/04
1999133	C07C 253/30
1999133	C07C 327/42
1999133	C07F 9/02
1999133	C07C 303/38
1999133	C07C 303/40
1999133	C07C 311/29
1999133	C07D 493/04
1999133	C07F 9/40
1999133	C07F 9/6561
2004654	C07D 487/04
2004654	A61K 31/519
2004654	A61P 35/04
2004654	A61P 35/00
2011972	F23G 5/46
2011972	F23M 5/08
2011972	F22B 1/18
2020269	B23C 3/34
2020269	E06B 9/15
2020269	E06B 9/266
2031993	A43B 7/12
2031993	A43B 13/12
2031993	B29D 35/14
2031993	A43B 13/10
2047863	A61K 45/00
2047863	A61K 39/395
2047863	A61P 1/04
2047863	A61P 1/16
2047863	A61P 11/06
2047863	A61P 17/02
2047863	A61P 19/02
2047863	A61P 21/04
2047863	A61P 29/00
2047863	A61P 37/00
2047863	A61P 37/08
2047863	C07K 16/28
2047863	C12N 15/02
2047985	B32B 37/00
2047985	B29C 55/00
2053190	E06B 3/46
2053190	E05F 5/00
2056799	A61K 31/00
2056799	A61K 31/4709
2056799	A61K 31/4725
2056799	A61K 45/06
2056799	A61P 27/06
2056953	B01D 46/24
2058317	C07F 9/09
2058317	A61K 31/661
2058317	A61P 1/04
2058317	A61P 1/16
2058317	A61P 3/10
2058317	A61P 7/02
2058317	A61P 9/04
2058317	A61P 9/10
2058317	A61P 11/00
2058317	A61P 11/02
2058317	A61P 11/06
2058317	A61P 13/12
2058317	A61P 17/00
2058317	A61P 17/02
2058317	A61P 21/04
2058317	A61P 25/00
2058317	A61P 27/14
2058317	A61P 29/00
2058317	A61P 31/04
2058317	A61P 35/00
2058317	A61P 37/02
2061561	A61K 31/573
2061561	A61P 35/00
2061561	A61K 31/58
2061561	A61K 45/06
2062898	C07D 491/10
2062898	C07D 495/10
2062898	C07D 493/10
2062898	C07D 471/10
2062898	A61K 31/407
2062898	A61P 25/00
2069324	C07D 401/00
2070544	A61K 36/185
2070544	A61K 36/33
2070544	A61K 36/258
2070544	A61K 36/34
2070544	A61K 36/56
2070544	A61K 36/81
2070544	A61K 36/22
2070544	A61K 41/00
2070544	A61K 33/04
2070544	A61K 33/18
2070544	A61K 33/30
2070544	A61P 25/34
2087407	G03G 21/18
2087407	G03G 21/16
2089364	C07D 213/82
2089364	A61K 31/444
2089364	A61P 35/00
2093972	H04L 29/06
2097400	C07D 401/04
2097400	C07D 401/14
2097400	C07D 491/052
2097400	C07D 498/04
2097400	A61K 31/47
2097400	A61P 31/04
2107188	E05B 9/02
2114447	A61K 39/12
2114447	C07K 14/01
2121731	A61K 39/00
2121731	C07K 14/47
2121731	C07K 14/745
2125620	C01F 15/00
2125620	A61K 51/10
2125620	A61K 51/12
2133332	A61K 45/06
2133332	A61K 31/165
2139483	A61K 31/497
2139483	A61K 31/498
2139483	A61K 31/4985
2139483	A61K 31/517
2139483	A61K 31/436
2139483	A61K 31/555
2139483	A61K 31/337
2139483	A61K 45/06
2139483	A61P 35/00
2143445	A61K 47/14
2143445	A61K 9/70
2143445	A61K 31/192
2143445	A61K 47/08
2143445	A61K 47/30
2143445	A61P 29/00

(11)	(51)
2146721	A01N 43/00
2146721	A61K 31/553
2146721	A61K 31/554
2146721	A61K 31/55
2146721	A61K 45/06
2152454	B23B 5/26
2152454	D04H 3/04
2152454	B32B 5/26
2152454	D04H 3/12
2164510	A61K 39/00
2164510	A61K 39/145
2165043	E21B 17/00
2165043	F16L 9/147
2165043	F16L 57/06
2165043	F16L 59/16
2165043	F16L 13/02
2188544	F16D 63/00
2188544	B60T 1/10
2188544	F16D 57/00
2207809	C07K 16/22
2207809	A61K 39/395
2207809	A61K 33/24
2207809	A61P 35/00
2207809	C07K 16/28
2221309	C07D 519/00
2221309	A61K 31/4545
2221309	A61P 31/04
2221309	C07D 309/40
2221309	C07D 491/056
2221309	C07D 491/04
2225233	C07D 413/04
2225233	A61K 31/4725
2225233	A61P 37/00
2225233	A61P 17/00
2231500	B66F 9/00
2231500	B60P 1/02
2231500	B60P 3/022
2231500	B62B 3/065
2231500	B66F 9/06
2231500	B66D 1/00
2233943	G01S 5/14
2233943	H04W 4/02
2235012	C07D 471/04
2235012	A61K 31/4439
2239397	E04G 21/14
2239397	D07B 1/06
2244685	A61J 1/03
2244685	A61J 7/04
2266802	B41J 2/175
2268624	C07D 241/18
2268624	C07D 241/38
2268624	C07D 401/04
2268624	C07D 403/04
2268624	C07D 405/04
2281014	C08J 5/18
2281014	C08L 67/00
2281014	B65D 88/16
2281014	D01D 5/42
2283154	C12Q 1/68
2310356	C07C 233/79
2310356	A61K 31/4412
2310356	A61K 31/444
2310356	A61P 25/00
2310356	C07C 233/00
2310356	C07D 213/81
2310356	C07D 215/48
2310356	C07D 231/14
2310356	C07D 241/44
2310356	C07D 333/38
2310356	C07D 401/12
2310356	C07D 401/14
2310356	C07D 403/12
2310356	C07D 405/12
2310356	C07D 405/14
2319694	B41J 2/175
2323972	C07C 237/26
2323972	C07C 239/20
2323972	C07C 275/16
2323972	C07C 275/42
2323972	C07C 311/08
2323972	C07C 311/21
2323972	C07D 205/04
2323972	C07D 207/08
2323972	C07D 207/10
2323972	C07D 207/12
2323972	C07D 207/14
2323972	C07D 207/16
2323972	C07D 207/34
2323972	C07D 209/44
2323972	C07D 209/52
2331386	B62D 21/20
2331386	B62D 43/00
2343077	A61K 31/727
2344397	B65D 39/00
2344397	B65D 51/18
2344397	B65D 41/62
2344397	B67B 1/04
2344397	B65D 45/32
2344471	C07D 401/06
2344471	C07D 401/14
2344471	A61K 31/4709
2344471	A61P 1/14
2344471	A61P 3/04
2344471	A61P 3/06
2344471	A61P 3/10
2344471	A61P 9/10
2344471	A61P 9/12
2344471	A61P 15/10
2344471	A61P 25/00
2344471	A61P 25/02
2344471	A61P 25/08
2344471	A61P 25/18
2344471	A61P 25/20
2344471	A61P 25/22
2344471	A61P 25/24
2344471	A61P 25/28
2344471	A61P 25/36
2344471	A61P 43/00
2349261	A61K 31/437
2349261	C07D 471/04
2349261	A61P 3/00
2350081	C07D 487/04
2350081	A61K 31/4188
2350081	A61P 35/00
2351852	C12N 15/113
2351852	A61K 47/48
2361250	C07D 403/14
2361250	A61K 31/506
2361250	A61P 35/02
2366393	A61K 31/44
2366393	A61K 31/4412
2366393	A61K 31/4985
2366393	A61K 31/5025
2366393	A61K 31/506
2366393	A61K 31/519
2366393	A61K 31/53
2366393	A61P 9/12
2379517	C07D 277/46
2379517	A61K 31/427
2379517	A61P 3/10
2380887	C07D 401/04
2392483	B60J 1/00
2393838	C08B 37/14
2393838	C13K 13/00
2395991	A61K 31/202
2395991	A61P 3/06
2398473	A61K 31/4704
2398473	A61P 11/00

(11)	(51)
2398473	A61P 11/06
2398473	A61P 11/08
2402317	C07D 213/74
2402317	A61K 31/44
2402317	A61K 31/50
2402317	A61K 31/53
2402317	A61K 31/421
2402317	A61K 31/426
2402317	A61K 31/4427
2402317	A61K 31/4965
2402317	A61K 31/497
2402317	A61K 31/501
2402317	A61K 31/505
2402317	C07D 213/73
2402317	C07D 213/76
2404919	C07D 405/12
2404919	A61K 31/443
2404919	A61P 11/00
2406225	C07D 213/80
2406225	A61K 31/455
2406225	A61P 37/00
2406829	H01L 31/042
2407032	A23G 3/00
2407032	A23G 3/56
2407032	A23G 3/54
2408415	A61H 15/00
2411266	B63B 21/00
2411669	H02P 9/10
2411669	F03D 9/00
2411669	H02J 3/04
2419086	A61K 9/14
2424510	A61K 9/50
2424510	A61K 35/407
2427877	G09F 7/18
2427877	F16B 2/10
2427877	G09F 15/00
2432581	C05G 3/00

(11)	(51)
2432581	B01J 2/16
2432581	C05C 9/00
2432766	C07D 235/26
2432766	C07D 471/04
2432766	A61K 31/4745
2432766	A61P 35/00
2435443	C07D 513/04
2435443	A61K 31/47
2435443	A61P 35/00
2448933	C07D 403/12
2448933	A61K 31/55
2448933	A61P 9/10
2451655	B44C 5/04
2451655	E04C 2/24
2451655	B32B 37/26
2451655	B32B 37/10
2451655	B32B 21/06
2451655	B32B 21/02
2453872	A61K 9/00
2453872	A61K 31/335
2454266	C07D 498/12
2454266	A61K 31/519
2454266	A61P 35/00
2455326	B67D 3/00
2455326	F25D 3/08
2455464	C12N 9/22
2455464	C12N 15/10
2458001	C12N 9/22
2458001	C12N 15/10
2459721	C07K 14/71
2459721	C12N 15/85
2459721	C12N 15/67
2459721	C12N 15/79
2459721	C12N 5/16
2460027	G01R 33/04
2460027	G01N 27/90
2460027	G01N 29/14

(11)	(51)
2460027	B06B 1/08
2463363	C12N 9/22
2463363	C12N 15/10
2463364	C12N 9/22
2463364	C12N 15/10
2465780	B65B 1/00
2465780	B65B 65/00
2465780	A23N 17/00
2468854	C12N 9/22
2468854	C12N 15/10
2470546	C07D 498/14
2470546	A61K 31/5383
2475645	C07D 213/82
2475645	A61P 3/06
2475645	A61K 31/465
2486200	E04C 5/01
2486200	E04C 5/03
2486200	E04C 5/07
2488056	A41D 1/08
2488056	B62J 1/26
2488056	B68G 1/00
2488056	B68G 5/00
2491293	F17C 3/02
2494862	A01C 5/06
2494862	A01C 7/20
2497774	C07D 498/04
2497774	A61K 31/551
2510158	E02D 29/14
2528625	A61K 47/48
2528625	C07D 487/04
2528625	A61P 35/00

TARPTAUTINĖS PATENTŲ KLASIFIKACIJOS SKYRIŲ SĄRAŠAS

A skyrius – Žmogaus poreikių tenkinimas.
B skyrius – Įvairūs technologiniai procesai, transportavimas.
C skyrius – Chemija, metalurgija.
D skyrius – Tekstilė, popierius.
E skyrius – Statyba, kalnakasyba.
F skyrius – Mechanika; apšvietimas; šildymas; ginklai; sprogdinimo darbai.
G skyrius – Fizika.
H skyrius – Elektra.

DIZAINAS

(11)* Registracijos numeris
Registration number

(15) Registracijos/Pratęsimo data
Registration/Renewal date

(18) Registracijos/Pratęsimo termino pabaigos data
Date of expiration of the registration/renewal

(21) Paraiškos numeris
Application number

(22) Paraiškos padavimo data
Date of filing the application

(23) Parodos prioriteto data, valstybės kodas**
Exhibition priority date, code of country

(28) Dizaino pavyzdžių skaičius
Number of designs included in the filing

(31,32, 33) Prioriteto paraiškos numeris, data, valstybės kodas
Priority application number, date, code of country

(45) Registracijos paskelbimo data
Date of publication of the registration

(51) Tarptautinės dizaino klasifikacijos indeksai
Indication of International Classification of Designs

(54) Dizaino pavadinimas
Title of the design

(55) Dizaino reprodukcija
Reproduction of the design

(57) Dizaino aprašymas įskaitant spalvas
Description of characteristic features of the industrial design including indication of colors

(58) Pakeitimo data
Date of change

(72) Dizainerio vardas, pavardė, adresas, valstybės kodas
Name and address of the creator, code of country

(73) Savininko pavadinimas/vardas, pavardė, adresas, valstybės kodas
Name and address of the owner, code of country

(74) Atstovo vardas, pavardė, adresas, valstybės kodas
Name and address of the representative, code of country

(78) Perėmėjo pavadinimas/vardas, pavardė, adresas, valstybės kodas
Name and address of the new owner, code of country

** Pagal PINO standartą ST.80*
*** Pagal PINO standartą ST.3*

Registracijos 1764 - 1765, paskelbtos pagal Lietuvos Respublikos dizaino įstatymo 21 straipsnį

(11) **1764**
(15) 2013 10 30
(21) 2013 001
(22) 2013 01 16
(18) 2018 01 16
(28) 2
(72) Tomas Mozūra, Paupio g. 29-9, LT-01001 Vilnius, LT
(73) UAB „DIENA MEDIA NEWS“, Labdarių g. 8, LT-01120 Vilnius, LT
(51) 19-08
(54) LEIDINIO MAKETAS
(55)



1



2

(11) **1765**
(15) 2013 10 30
(21) 2013 002
(22) 2013 01 16
(18) 2018 01 16
(28) 6
(72) Tomas Mozūra, Paupio g. 29-9, LT-01001 Vilnius, LT
(73) UAB „DIENA MEDIA NEWS“, Labdarių g. 8, LT-01120 Vilnius, LT
(51) 19-08
(54) LEIDINIO MAKETAS
(55)



1



2



3



4



5



6

Registracijos, išregistruotos pagal Lietuvos Respublikos dizaino įstatymo 30 straipsnį

(11) **1394**
(58) 2013 10 30
(73) JPM INTERNATIONAL LTD, 266-270 Gunnersbury Avenue, W4 5QB London, GB

---

(11) **1396**
(58) 2013 10 30
(73) UŽDAROJI AKCINĖ BENDROVĖ „SMS-ELIGITA“, Draugystės g. 19, LT-51230 Kaunas, LT

---

(11) **1403**
(58) 2013 10 30
(73) PHILIP ZEPTER, CORPO SAM, 5, Avenue Saint Laurent, MC 98000 Monaco, MC

---

(11) **1404**
(58) 2013 10 30
(73) STABBURET AS, Postboks 711, N-1411 Kolbotn, NO

---

(11) **1411**
(58) 2013 10 30
(73) UAB „NARBUTAS IR KO“, Metalo g. 11 / 10, LT-02190 Vilnius, LT

---

(11) **1614**
(58) 2013 10 30
(73) UAB „DINASAS“, K. Dulksnio g. 13, Narsiečių k., LT-46495 Kauno r., LT

---

(11) **1617**
(58) 2013 10 30
(73) JUSTINA POŠKAITĖ, Vandžiogalos pl. 108-15, Domeikavos k., LT-543
IEVA OLSKYTĖ, Taikos pr. 80-8, LT-51297 Kaunas, LT

---

(11) **1622**
(58) 2013 10 30
(73) RIMANTAS LIMBA, Knygnešių g. 11-7, Šilutė, LT

Dizaino galiojimo pratęsimas pagal Lietuvos Respublikos dizaino įstatymo 35 straipsnį

(11) **0957**
(15) 2013 10 10
(18) 2018 12 15
(73) ANZA AB, P. O. Box 133, S-564 23 Bankeryd, SE
(74) Marius Jakulis - Jason, 3, AAA Law, J. Jasinskio g.16 A, LT-03163 Vilnius, LT
(28) 2
(31)(32)(33) 98-1262, 1998 06 15, SE
(51) 08-06
(54) VOLELIS IR JO RANKENA
(55)



1



2

---

(11) **1008**
(15) 2013 10 10
(18) 2018 10 20
(73) DEN NORSKE STATS OLJESELSKAP AS, Forusbeen 50, N-4035 Stavanger, NO
(74) Reda Žabolienė, 7, Advokatės Redos Žabolienės kontora METIDA, Verslo centras VERTAS, Gynėjų g. 16, LT-01109 Vilnius, LT
(28) 2
(31)(32)(33) 980325, 1998 05 05, NO
(31)(32)(33) 980326, 1998 05 05, NO
(51) 09-01
(54) BUTELIS TEPALAMS
(55)



1



2

(11) **1019**
(15) 2013 10 30
(18) 2019 04 22
(73) AKCINĖ BENDROVĖ „SILIKATAS“, Savanorių pr. 124, LT-03153 Vilnius, LT
(74) Reda Žabolienė, 7, Advokatės Redos Žabolienės kontora METIDA, Verslo centras VERTAS, Gynėjų g. 16, LT-01109 Vilnius, LT
(28) 2
(51) 25-01
(54) PLYTA
(55)

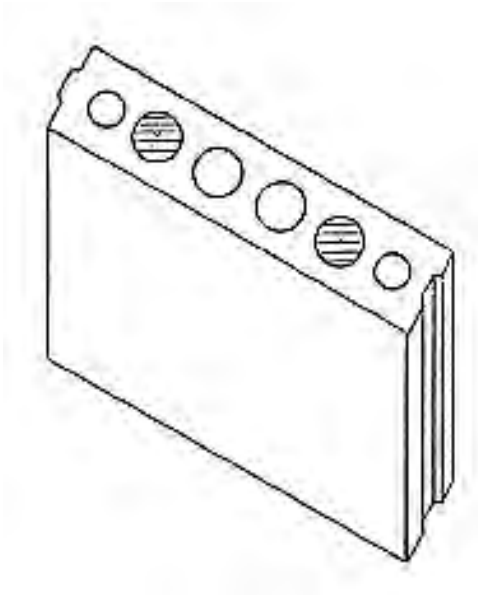

1

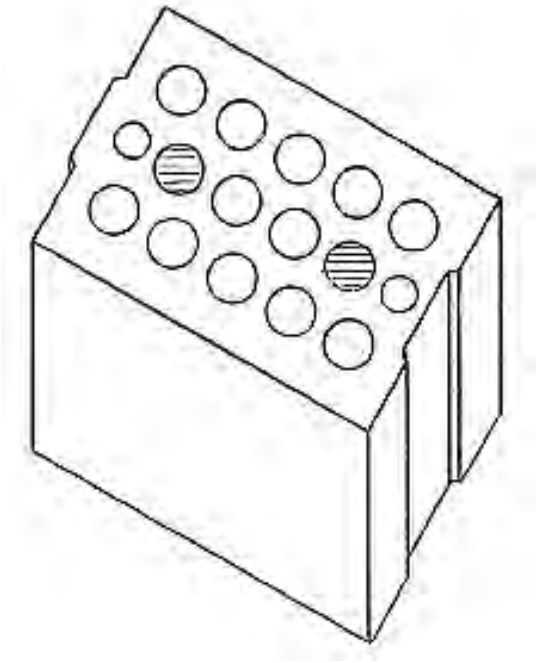

2

(11) **1020**
(15) 2013 10 30
(18) 2019 04 22
(73) AKCINĖ BENDROVĖ „SILIKATAS“, Savanorių pr. 124, LT-03153 Vilnius, LT
(74) Reda Žabolienė, 7, Advokatės Redos Žabolienės kontora METIDA, Verslo centras VERTAS, Gynėjų g. 16, LT-01109 Vilnius, LT
(28) 2
(51) 25-01
(54) PLYTA
(55)

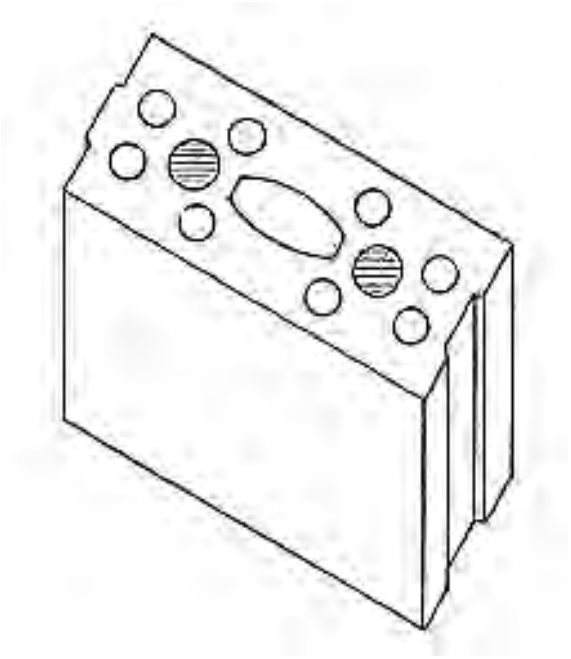

1

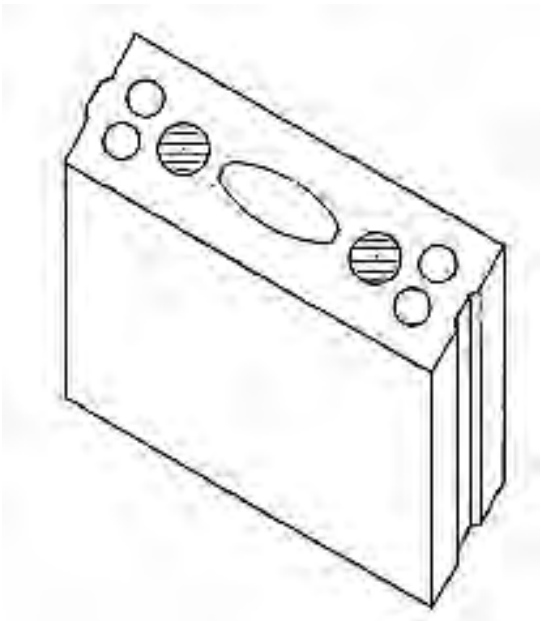

2

(11) **1447**
(15) 2013 10 30
(18) 2018 11 10
(73) SONY COMPUTER ENTERTAINMENT INC, 2-6-21, Minami-Aoyama, Minato-ku, 107-0062 Tokyo, JP
(74) Gražina Pečiulienė, 38, P. Vileišio g. 24-71, LT-10301 Vilnius, LT
(28) 2
(31)(32)(33) D2003-16986, 2003 05 12, JP
(31)(32)(33) D2003-16987, 2003 05 12, JP
(51) 14-02
(54) DISKO KASETĖ
(55)

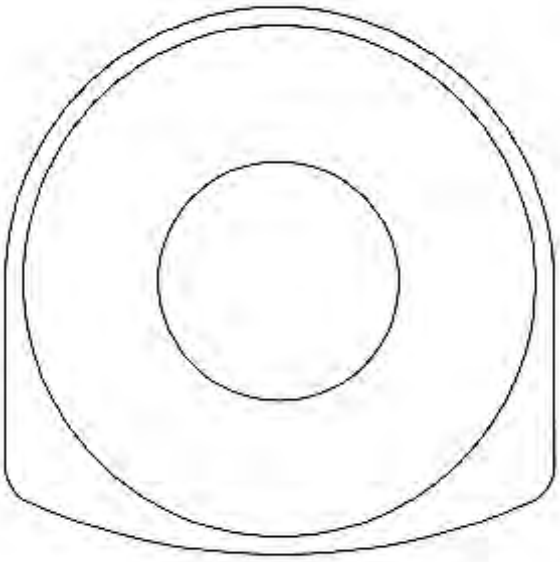

1.1

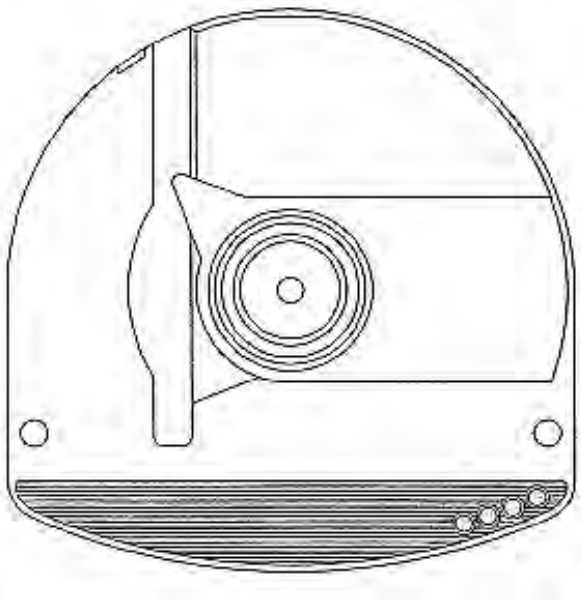

1.2



1.3



1.4

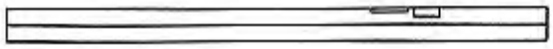

1.5

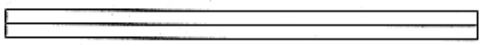

1.6

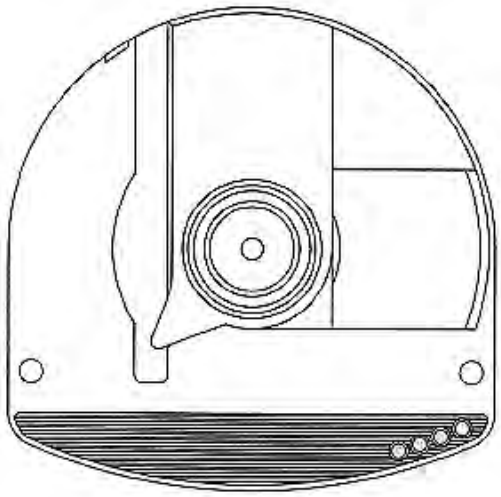

1.7

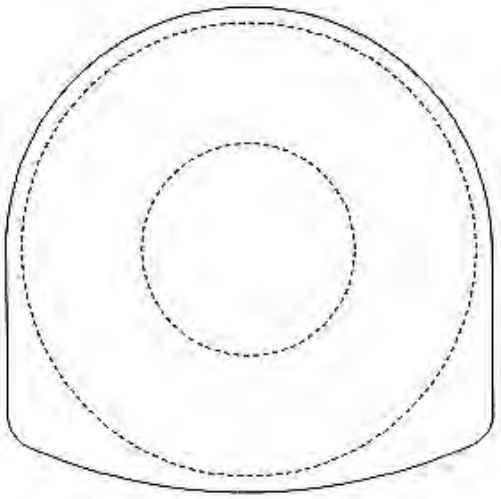

2.1

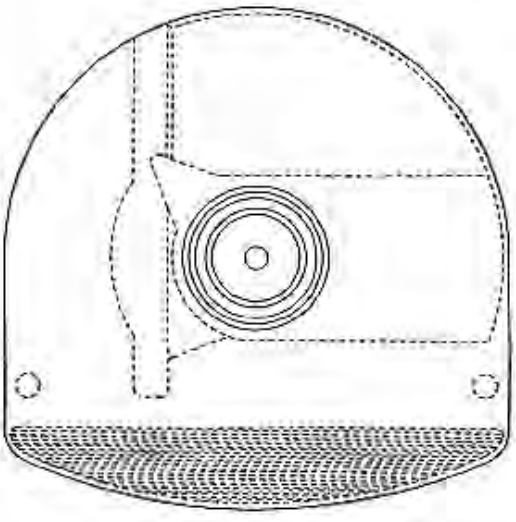

2.2



2.3



2.4



2.5

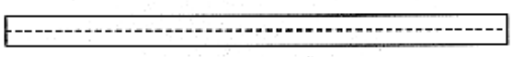

2.6

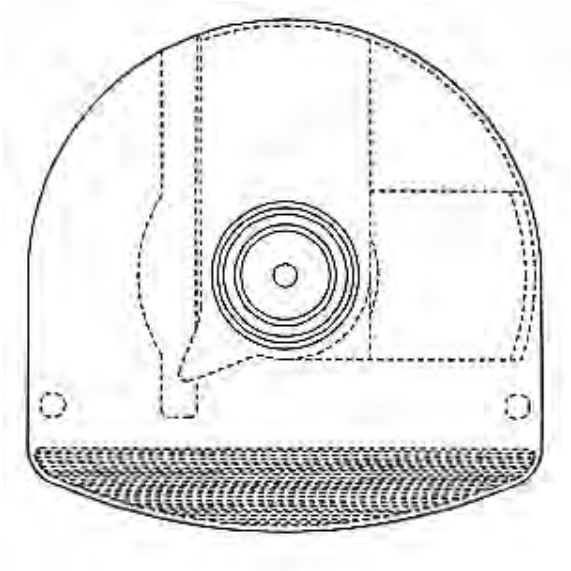

2.7

Licencijos (sublicencijos) suteikimas pagal Lietuvos Respublikos dizaino įstatymo 41 straipsnį

(11) **1736**
(54) TORTO PAKUOTĖ
ZAKRYTOJE AKCIONERNOJE OBŠČESTVO „RUSSKIJ BISKVIT“, ul. Karla Marksa, 25, g. Čerepovec, Vologodskaja oblast 162622, RU
2037.03.02
neišimtinė
(58) 2013 10 30

---

(11) **1739**
(54) KONDITERINIŲ GAMINIŲ PAKUOTĖ
ZAKRYTOJE AKCIONERNOJE OBŠČESTVO „RUSSKIJ BISKVIT“, ul. Karla Marksa, 25, g. Čerepovec, Vologodskaja oblast 162622, RU
2037.03.01
neišimtinė
(58) 2013 10 30

VARDINĖ DIZAINO AUTORIŲ IR SAVININKŲ RODYKLĖ

(72) Autorius, valstybės kodas (73) Dizaino savininkas, valstybės kodas	Žymėjimas A - autorius, S - savininkas	(51) Klasifikacijos indeksas	(11) Registracijos numeris
Tomas Mozūra, LT	A	19-08	1764
Tomas Mozūra, LT	A	19-08	1765
UAB „DIENA MEDIA NEWS“, LT	S	19-08	1764
UAB „DIENA MEDIA NEWS“, LT	S	19-08	1765

SISTEMINĖ DIZAINO RODYKLĖ

(51) Klasifikacijos indeksas	(11) Registracijos numeris
19-08	1764
19-08	1765

NUMERINĖ DIZAINO RODYKLĖ

(21) Paraiškos numeris	(11) Registracijos numeris
2013 001	1764
2013 002	1765

9 redakcija

TARPTAUTINĖS DIZAINO KLASIFIKACIJOS KLASIŲ SĄRAŠAS

1 klasė. Maisto produktai.

2 klasė. Drabužiai ir galanterijos gaminiai.

3 klasė. Kelionės reikmenys, dėklai, skėčiai nuo saulės ir asmeniniai reikmenys, nepriskirti prie kitų klasių.

4 klasė. Šepečiai.

5 klasė. Tekstilės gaminiai, dirbtinės ir natūralios lakštinės medžiagos.

6 klasė. Baldai.

7 klasė. Namų apyvokos reikmenys, nepriskirti prie kitų klasių.

8 klasė. Įrankiai ir metalo dirbiniai.

9 klasė. Pakuotės ir konteineriai prekių gabenimui ir laikymui.

10 klasė. Laikrodžiai bei kiti matavimo prietaisai, kontrolės ir signalizavimo prietaisai.

11 klasė. Papuošimui skirti gaminiai.

12 klasė. Transporto arba kėlimo priemonės.

13 klasė. Elektros energijos gamybos, paskirstymo arba transformavimo įranga.

14 klasė. Įrašymo, perdavimo arba informacijos paieškos aparatūra.

15 klasė. Mašinos, nepriskirtos prie kitų klasių.

16 klasė. Fotografijos, kinematografijos aparatūra ir optiniai prietaisai.

17 klasė. Muzikos instrumentai.

18 klasė. Spausdinimo mašinos ir biuro įranga.

19 klasė. Raštinės reikmenys ir biuro įranga, menininkų ir mokymo priemonės.

20 klasė. Prekybos ir reklamos įranga, ženklai.

21 klasė. Žaidimai, žaislai, palapinės ir sporto prekės.

22 klasė. Ginklai, pirotechnikos gaminiai, medžioklės ir žūklės reikmenys ir kenkėjų naikinimo priemonės.

23 klasė. Skysčių paskirstymo įranga, sanitarijos, šildymo, vėdinimo ir oro kondicionavimo įranga, kietasis kuras.

24 klasė. Medicininė ir laboratorinė įranga.

25 klasė. Statybiniai ir konstrukciniai elementai.

26 klasė. Apšvietimo prietaisai.

27 klasė. Tabako gaminiai ir rūkymo reikmenys.

28 klasė. Farmacijos ir kosmetikos produktai, tualetiniai reikmenys ir aparatai.

29 klasė. Priešgaisrinės, saugos technikos ir gelbėjimo priemonės ir įranga.

30 klasė. Gyvūnų laikymo ir jų priežiūros reikmenys.

31 klasė. Maisto arba gėrimų gamybos mašinos ir prietaisai, nepriskirti prie kitų klasių.

32 klasė. Grafiniai simboliai ir logotipai (ženklai), paviršiaus raštai, ornamentika (dekoravimas).

PREKIŲ ŽENKLAI

*(111)** Registracijos numeris
Registration number

(141) Pripažinimo negaliojančia/panaikinimo/išregistravimo data
Date of Invalidation/Cancellation/Lapse

(151) Registracijos data
Registration date

(156) Pratęsimo data
Renewal date

(181) Registracijos termino pasibaigimo data
Expiration date of the registration

(186) Pratęstos registracijos galiojimo pasibaigimo data
Expiration date of the renewal

(210) Paraiškos numeris
Application number

(220) Paraiškos padavimo data
Date of filing the application

(230) Parodos prioriteto data, valstybės kodas**
Exhibition priority date, code of country

(310, 320, 330)
Konvencinio prioriteto paraiškos numeris, data, valstybės kodas
Convention priority application number, date, code of country

(450) Registracijos paskelbimo data
Date of publication of the registration

(511) Tarptautinės prekių ir paslaugų klasifikacijos indeksai, prekių ir/arba paslaugų sąrašas
Indication of International Classification of Goods and Services, list of goods and/or services

(523) Elementai, kuriems naudoti gautas sutikimas
Elements which are used under the consent

(526) Nesaugomi elementai
Disclaimer

(531) Tarptautinės ženklų vaizdinių elementų klasifikacijos indeksai
Indication of International Classification of the Figurative Elements of Marks

(540) Ženklo reprodukcija
Reproduction of the mark

(551) Kolektyvinis ženklas
A collective mark

(554) Erdvinis ženklas
A three-dimensional mark

(559) Judantis ženklas
A moving mark

(561) Ženklo transliteracija
Transliteration of the mark

(566) Ženklo vertimas į lietuvių kalbą
Translation of the mark into Lithuanian language

(580) Pakeitimo data
Date of change

(591) Apsaugotų spalvų nuoroda
Indication concerning colors claimed

(641) Paraiškos, paduotos užsienio patentų tarnybai, duomenys (paraiškos numeris, paraiškos padavimo data, valstybės kodas)
Data relating to the application filed with foreign patent office (application number, date of filing of the application, code of country)

(646) Registracijos buvusioje TSRS/Tarptautinės registracijos duomenys (registracijos numeris SU/WO, paraiškos padavimo data/registracijos data, teritorinio išplėtimo data biuletenio numeris, metai)
Data relating to the registration of the mark in the former USSR/International Registration of the mark (registration number:SU/WO, date of filing the application/registration date, date ofextension, number of gazette, year)

(732) Ženklo savininko pavadinimas/vardas, pavardė, adresas, valstybės kodas
Name and address of the proprietor of the mark, code of country

(740) Patentinio patikėtinio registracijos numeris/atstovo vardas, pavardė, adresas, valstybės kodas
Name, registration number of attorney, address of attorney/representative, code of country

(770) Buvusio ženklo savininko pavadinimas/vardas, pavardė, adresas (ženklo perdavimas)
Name and address of the previous applicant or holder (in case of change in ownership)

(771) Buvusio ženklo savininko pavadinimas/vardas, pavardė, adresas
Name and address of the previous applicant or holder (in case of no change in ownership)

(791) Licenciato pavadinimas/vardas, pavardė, adresas, valstybės kodas
Name and address of licensee, code of country

(793) Licencijos termino pasibaigimo data, teisių apimtis
Date of expiration of the license, scope of rights

(800) Tarptautinės registracijos duomenys
International Registration data

Jeigu nurodytas tik klasės numeris ir antraštė (511), ženklas yra registruotas visoms Tarptautinės prekių ir paslaugų klasifikacijos klasės prekėms/paslaugoms.
Where there is only an indication of the class and the heading (511), the mark is registered for all goods/services within the class according to the International Classification of Goods and Services.

* *Pagal PINO standartą ST.60*
** *Pagal PINO standartą ST.3*

Registracijos 67497–67754
pagal Lietuvos Respublikos
prekių ženklų įstatymo 16 straipsnį

(111) **67497**
(151) 2013 10 02
(210) 2012 1085
(220) 2012 06 11
(181) 2022 06 11
(732) MANTAS BEITNORAS, Gedimino pr. 24-40, LT-01001 Vilnius, LT
(540)



(531) 24.9, 27.5, 29.1
(591) juoda, balta, geltona.
(511)
35 reklama; verslo vadyba; verslo tvarkyba; įstaigų veikla.

---

(111) **67498**
(151) 2013 10 02
(210) 2012 1097
(220) 2012 06 12
(181) 2022 06 12
(732) MINDAUGAS LELIŪGA, Jogailos g. 12-25, LT-01001 Vilnius, LT
(540)



(531) 1.15, 27.5
(511)
25 drabužiai, apranga, galvos apdangalai.

---

(111) **67499**
(151) 2013 10 02
(210) 2012 1314
(220) 2012 07 18
(181) 2022 07 18
(732) BK SOFTWARE, UAB, Martyno Počobuto g. 23, Liepiškių k., Nemėžio sen., LT-13266 Vilniaus r., LT
(540)



(531) 25.5, 26.4, 26.4, 29.1
(591) balta, tamsiai mėlyna.
(511)
42 mokslo ir technologijų paslaugos ir su tuo susiję tyrimai ir projektavimas; pramoninės analizės ir tyrimų paslaugos; kompiuterių programinės ir aparatinės įrangos projektavimas ir tobulinimas.

---

(111) **67500**
(151) 2013 10 02
(210) 2012 1318
(220) 2012 07 19
(181) 2022 07 19
(732) VIEŠOJI ĮSTAIGA VILNIAUS TURIZMO INFORMACIJOS CENTRAS IR KONFERENCIJŲ BIURAS, Vilniaus g. 22, LT-01001 Vilnius, LT
(740) Aurelija Rutkauskaitė, L. Stuokos-Gucevičiaus g. 9, LT-01001, Vilnius, LT
(540)



(531) 1.3, 26.1

(511)

41 švietimas, mokymas; pramogos; sportinė ir kultūrinė veikla.

---

(111) **67501**

(151) 2013 10 02

(210) 2012 1321

(220) 2012 07 19

(181) 2022 07 19

(732) UAB ABBOTT LABORATORIES, Žalgirio g. 92, LT-09303 Vilnius, LT

(540)



(531) 26.1

(511)

41 švietimas; mokymas; pramogos; sportinė ir kultūrinė veikla; abonementinės bibliotekos; akademijos (mokymas); asmeninių trenerių paslaugos (kūno rengybos treniruotės); atrakcionų parkai; bilietų agentūrų paslaugos (pramogos); cirkai; dekoracijų nuoma; diskotekų paslaugos; diskotekų vedėjų paslaugos; egzaminavimas; elektroninė darbalaukinė leidyba; elektroninių knygų ir žurnalų tiesioginis publikavimas; elektroninių publikacijų tiesioginis pateikimas per kompiuterių tinklą (ne parsisiunčiamųjų); estrados artistų paslaugos; filmų kūrimas (išskyrus reklaminius); fizinis lavinimas; fotografavimas; fotoreportažų rengimas; gamybinė praktika (parodomoji); garso aparatūros nuoma; garso įrašų montavimas; garso įrašų nuoma; gestų kalbos vertimas; gimnastikos mokymas; gyvūnų dresavimas; golfo paslaugos; grožio konkursų rengimas; informacija apie poilsio ir pramogų renginius; instruktavimas; internatinės mokyklos; įrašų studijų paslaugos; kaligrafijos paslaugos; karaokės paslaugų parūpinimas; kasetinių vaizdo magnetofonų nuoma; kilnojamosios bibliotekos; kinematografijos reikmenų ir kino projektorių nuoma; kino filmų demonstravimas; kino filmų nuoma; kino juostų nuoma; kino studijos; klubų paslaugos (pramogos ar švietimas); knygų leidyba; kolokviumų rengimas ir vedimas; koncertų rengimas ir vedimas; konferencijų rengimas ir vedimas; kongresų rengimas ir vedimas; kultūros ar mokomųjų parodų rengimas; kūno rengybos treniruočių vedimas; lošimai; lošimo namų (kazino) paslaugos; loterijų rengimas; madų šou rengimas (pramogų reikmėms); mikrofilmavimas; miuzikholai; modelių parinkimas dailininkams; mokymas (mažos grupės ar vieno asmens); muziejų aprūpinimas eksponavimo reikmenimis; muzikos komponavimo paslaugos; muzikos kūrimas; naktiniai klubai; ne reklaminių tekstų rašymas; neakivaizdinis mokymas; orkestrų paslaugos; pasilinksminimai; pobūvių rengimas; poilsio ir pramogų vietų paslaugos; poilsio stovyklų paslaugos (pramoginių); povandeninio plaukiojimo reikmenų nuoma; praktinis mokymas (parodomasis); pramoginių ar mokomųjų konkursų rengimas; pramoginių rodinių (šou) kūrimas; pramoginių rodinių (šou) rengimas; pramogų informacija; pramogų paviljonų paslaugos; profesijos pasirinkimo konsultacijos; profesinis mokymas ir rengimas; profesinis perkvalifikavimas; radijo ir televizijos imtuvų nuoma; radijo ir televizijos programų kūrimas; radijo pramoginės laidos; religinis švietimas; reporterių paslaugos; scenaristų paslaugos; seminarų rengimas ir vedimas; simpoziumų rengimas ir vedimas; sporto aikščių nuoma; sporto įrenginių nuoma (išskyrus transporto priemones); sporto renginių rengimas; sporto stovyklų paslaugos; sporto varžybų tvarkaraščių sudarymas; sporto varžybų rengimas; stadionų įrenginių nuoma; subtitravimas; sveikatos klubų paslaugos (sveikatinimas ir kūno rengybos treniruotės); šokių vakarų rengimas; švietimo informacija; švietimo paslaugos; teatro dekoracijų nuoma; teatro spektakliai; tekstų maketavimo paslaugos (ne reklaminių tekstų); tekstų skelbimas (išskyrus reklaminius); televizijos ar teatro studijų apšvietimo priemonių nuoma; televizijos ir radijo imtuvų nuoma; televizijos ir radijo programų rengimas; televizijos pramoginės laidos; teniso kortų nuoma; tiesioginių laidų rengimas; ugdomasis vadovavimas (mokymas); vaikų darželiai; vaizdajuosčių (videokasečių) nuoma; vaizdajuosčių įrašymas; vaizdajuosčių redagavimas; vaizdo filmų demonstravimas; vertėjų žodžiu paslaugos; vertimai; videofilmų gamyba; videokamerų nuoma; vietų užsakymas spektakliams; zoologijos sodų paslaugos; žaidimų įrangos nuoma; žaidimų paslaugos, teikiamos tiesiogiai per kompiuterių tinklą; žaislų nuoma.

---

(111) **67502**

(151) 2013 10 02

(210) 2012 1324

(220) 2012 07 20

(181) 2022 07 20

(732) VALSTYBĖS SIENOS APSAUGOS TARNYBA PRIE LIETUVOS RESPUBLIKOS VIDAUS REIKALŲ MINISTERIJOS PASIENIEČIŲ MOKYKLOS BRANDUOLINIO SAUGUMO KOMPETENCIJOS CENTRAS, Medininkų k., LT-13019 Vilniaus r., LT

(540)



(531) 1.13, 3.7, 24.3, 29.1
(591) juoda, balta, geltona, pilka.
(511)
45 apsauga.

---

(111) **67503**
(151) 2013 10 02
(210) 2012 1336
(220) 2012 07 23
(181) 2022 07 23
(732) VIEŠOJI ĮSTAIGA KULTŪROS IDĖJŲ CENTRAS, Pylimo g. 31, LT-01001 Vilnius, LT
(740) Vilija Viešūnaitė, 56, Advokatų profesinė bendrija „TRINITI LT“, L. Stuokos - Gucevičiaus g. 9, LT-01122 Vilnius, LT
(540)

APLINKA ir AŠ

(531) 26.1
(511)
16 popierius, kartonas ir jų gaminiai, nepriskirti prie kitų klasių; spaudiniai; įrišimo medžiagos; fotonuotraukos; raštinės reikmenys; raštinės ir buitinės lipniosios medžiagos; dailininkų reikmenys; teptukai; rašomosios mašinėlės ir biuro reikmenys (išskyrus baldus); mokomoji medžiaga ir vaizdinės priemonės (išskyrus aparatūrą); plastikinės pakavimo medžiagos (nepriskirtos prie kitų klasių); šriftai; klišės; adresavimo mašinos; adresavimo mašinų adresų plokštelės; adresų antspaudai; adresų spaudai; afišos; akvarelės; akvarelės (vandeniniai dažai); albumai; almanachai; angliniai pieštukai; antpirščiai (raštinės reikmenys); antspaudai; antspaudai (spaudai); antspaudavimo (frankavimo) mašinos (įstaigų reikmėms); antspaudavimo mašinos (raštinės reikmėms); antspaudavimo plokštelės; antspaudų dėžutės; antspaudų laikikliai; antspaudų lakas; antspaudų pagalvėlės; antspaudų smalkos; antspaudų stoveliai; aplankai (raštinės reikmenys); architektūriniai maketai; architektūriniai modeliai; aritmetinės lentelės; atlasai; atspaudai (raižiniai); atspaudžiamieji paveikslėliai (dekalkomanija); audinio kalkė; augaliniai klijai (raštinės arba buities reikmėms); auksinės plunksnos; automatiniai pieštukai; automatiniai plunksnakočiai (parkeriai); bilietai; biologiniai bandiniai tyrimams mikroskopu (mokymo medžiaga); biuvarai; blankai (spausdinti); bloknotai; bloknotai (raštinės reikmenys); bloknotai (užrašų knygutės); braižikliai; braižiklinės; braižybiniai smeigtukai; braižymo įrankiai; braižymo kampainiai; braižymo lekalai; braižymo lentos; braižymo liniuotės; braižymo, piešimo reikmenys; brėžiniai; brošiūros; bukletai, brošiūros; butelių pakuotės (kartoninės arba popierinės); butelių tara (kartoninė arba popierinė); celofano lakštai (vyniojimui); chromolitografijos; cigarų žiedai; čekių knygelių laikikliai; dailininkų akvarelinių (vandeninių) dažų ruošimo lėkštelės; dailininkų akvarelinių dažų ruošimo indeliai; dainų rinkiniai (knygutės); dauginimo aparatai; dauginimo aparatų dažų plokštelės; dažymo lakštai (dauginimo mašinoms); dažymo voleliai; dažomosios (kopijavimo) juostos; dažų dėžutės (mokyklos reikmenys); dažų padėklai; dažų teptukai; dekalkomanijos; dėžutės (kartoninės arba popierinės); diagramos; dokumentų laikikliai (raštinės reikmenys); dokumentų laminatoriai įstaigų reikmėms; dokumentų segtuvai (raštinės reikmenys); drabužių iškarpos; drėgmę reguliuojantieji popieriaus arba plastiko lapai (maisto produktų pakavimui); elektrinės arba ne elektrinės pieštukų drožimo mašinėlės; elektrinės arba ne elektrinės rašomosios mašinėlės; elektriniai arba ne elektriniai pieštukų drožtukai; elektrokardiogramų popierius; emblemos (popieriniai atspaudai); estampai; etikečių tvirtinimo rankiniai įtaisai; etiketės (ne tekstilinės); filtravimo medžiagos (popierius); filtravimo popierius; formelės molio dirbiniams (dailininkų reikmenys); fotografijų padėklai (stovai); fotograviūros; fotonuotraukos (spausdintos); fotonuotraukų tvirtinimo įtaisai; galvanostereotipai; gaubliai; gėlių vazonų popieriniai dangteliai; geografijos žemėlapiai; glitimas (klijai) (raštinės arba buities reikmėms); grafinė spausdintinė medžiaga; grafinės reprodukcijos; grafiniai vaizdai; grandikliai (kanceliarijos reikmėms); grifelinės lentos; grifeliniai pieštukai; guminės juostos (raštinės reikmėms); guminiai trintukai; gumuotas audinys (raštinės reikmėms); gumuotos juostos (raštinės reikmenys); hektografai; higieninis popierius; histologiniai preparatai (mokymo reikmėms); informacinės kortelės (raštinės reikmenys); informaciniai biuleteniai; informacinių skydų žymekliai, ne elektroniniai; iškarpų albumai; įdėtinių lapų segtuvai; jūriniai žemėlapiai;

kalendoriai; kalkė (popierius kopijoms daryti); kalkės kopijos; kartono gaminiai; kartono tūtos; kartotekos (raštinės reikmenys); katalogai; kataloginių kortelių skirtukai; keturkampės braižymo liniuotės; klasės lentos; klijai (raštinės arba buities reikmėms); klišės (poligrafija); knygos; knygų įrišimo audiniai; knygų įrišimo įtaisai ir mašinos (kontoros įranga); knygų įrišimo medžiagos; knygų įrišimo siūlai, virvutės; knygų juostelės; knygų priešlapiai; knygų viršeliai; knygų viršelių audinys; knygų viršelių medžiagos; kolekcinės kortos (išskyrus žaidimų); komiksai; kompiuterių spausdintuvų dažajuostės; kopijavimo adatos (braižymo reikmėms); kopijavimo aparatų dažymo lakštai; kopijavimo juostelių ritės; kopijavimo popierius (raštinės reikmenys); kortelės (kataloginės, registracinės); kortos; krakmolo pasta (klijai) (raštinės arba buities reikmėms); kreditinių kortelių įspausdinimo įtaisai, ne elektriniai; kreida (litografijai); kreidos laikikliai; ksuano popierius (kinų tapybai ir kaligrafijai); kūginiai popieriniai krepšeliai; kvitų knygelės; laikraščiai; laiškų padėklai; lipdukai (raštinės reikmenys); lipniosios juostelės (raštinės arba buities reikmėms); lipniosios juostos (raštinės arba buities reikmėms); lipniosios medžiagos (klijai) (raštinės arba buities reikmėms); lipniosios plastikinės tąsiosios plėvelės (kroviniams ant padėklų apdengti); lipnių paviršių drėkintuvai (kontoros reikmenys); lipniųjų juostų laikikliai (raštinės reikmenys); literos (tipografiniai šriftai); litografijos; litografiniai akmenys; litografiniai meno dirbiniai; marmuro imitacijos šukos; medienos masės kartonas (raštinės reikmenys); medienos masės popierius; mikrobanginio valgių gaminimo maišeliai; mimeografai; modeliavimo medžiagos; modeliavimo molis; modeliavimo pasta; modeliavimo vaškas (ne odontologijos reikmėms); mokykliniai raštinės reikmenys; mokymo medžiaga (išskyrus aparatūrą); molbertai; muzikiniai atvirukai; neapdirbti plastikai; nešiojamieji spaudmenų rinkiniai (raštinės reikmenys); numeravimo aparatai; ofortai (raižiniai); oleografijos; pakavimo medžiagos (iš krakmolo); pakavimo popierius; paletės; pantografai (braižymo įtaisai); papjė mašė; papjė mašė statulėlės; pastelės (kreidelės); pastos (raštinės ar buities reikmėms); pastos (raštinės reikmėms); pasų laikikliai; pašto atvirukai; pašto korespondencijos frankavimo mašinos (įstaigų reikmėms); pašto ženklai; paveikslai; paveikslai (su rėmais ar be jų); penalai; pergamentinis popierius; periodiniai leidiniai; piešimo, braižymo bloknotai; pieštukai; pieštukų koteliai; pieštukų šerdelės; pinigų rūšiavimo ir skaičiavimo padėklai; pinigų sąvaržėlės; planai; plastikinė pakavimo tara su oro burbuliukais; plastikinės plėvelės (vyniojimui); plastikiniai arba popieriniai šiukšlių maišai; plieninės literos; plieninės plunksnos (rašomosios); plombos (spaudai); plonkartonio skrybėlių dėžutės; plunksnakočiai; plunksnakočių ir pieštukų stoveliai; plunksnakočių spaustukai; plunksnos (raštinės reikmenys); popieriaus aplankai; popieriaus lakštai (raštinės reikmėms); popieriaus lankstymo įtaisai (raštinės reikmenys); popieriaus pjaustymo įtaisai (raštinės reikmenys); popieriaus pjaustymo peiliai (raštinės reikmenys); popieriaus sąvaržėlės; popieriaus segtukai; popieriaus segtuvai; popieriaus smulkintuvai (raštinės reikmėms); popierinė grietinėlės tara; popierinė kalkė; popierinės ar kartoninės iškabos; popierinės juostelės; popierinės juostos ir kortos (kompiuterių programoms rašyti); popierinės nosinės; popierinės servetėlės; popierinės servetėlės (veidui šluostytis); popierinės servetėlės grimui valyti; popierinės staltiesės; popierinės vėliavėlės; popieriniai ar kartoniniai plakatai; popieriniai arba plastikiniai pakavimo maišeliai; popieriniai indų padėklai; popieriniai kaspinai; popieriniai kavos filtrai; popieriniai paklotai; popieriniai rankšluosčiai; popieriniai seilinukai; popieriniai stalčių įklotai (prikvėpinti arba ne); popieriniai stalo apdangalai; popieriniai stalo padėklai; portretai; prespapjė; prospektai; radiogramų popierius; raižiniai; raižymo adatos; raižymo plokštės; rankogaliai (rašymo reikmenims įdėti); rankų atramos (dailininkams); rašalas; rašalinės (įtaisai); rašalinės pagalvėlės; rašalo indai; rašalo lazdelės; rašikliai; rašiklinės; rašiklių dėžutės; rašiklių komplektai; rašymo bloknotai (sąsiuviniai); rašymo ir piešimo sąsiuviniai; rašymo šepetėliai; rašysenos pavyzdžiai; rašomasis popierius; rašomieji reikmenys; rašomoji kreida; rašomosios lentelės su spaustuku; rašomosios plunksnos; rašomųjų lentų kempinės; rašomųjų mašinėlių juostelės; rašomųjų mašinėlių klavišai; rašomųjų mašinėlių velenėliai; rašomųjų plunksnų šluostukai; rašomųjų reikmenų rinkiniai (raštinės reikmenys); raštinės prekės; raštinės reikmenys (išskyrus baldus); raštinės reikmenų spintelės; raštinės skylmušos (perforatoriai); registravimo knygos (žurnalai); regletės (poligrafija); reišinos (kampaininės braižymo liniuotės); rinkimo lentos (poligrafija); rinkimo stalai (poligrafija); rodyklės; rožančiai (rožiniai); sankabėlės (raštinės reikmėms); sankabėlių segikliai (raštinės reikmenys); savirašių aparatų popierius; sąvaržėlės (raštinės reikmenys); servetėlės (alaus bokalams); sidabrinis popierius; siuvėjų kreida; siuvinėjamų piešinių pavyzdžiai; skaičiavimo lentelės; skaičių literos; skelbimų skydai (popieriniai arba kartoniniai); skylmušos (raštinės reikmenys); skrajutės; skriestuvai; smeigtukai (raštinės reikmenys); spaudai (antspaudai); spausdinimo įrenginių dangos (ne iš tekstilės); spausdintiniai leidiniai; spausdintiniai tvarkaraščiai; steatitas (siuvėjų kreida); sugeriamojo popieriaus ar plastiko lapai (maisto produktų pakavimui); suknelių iškarpos; sveikinimo atvirukai; šriftai (skaitmenys ir raidės); šriftas (poligrafija); šviečiantis popierius; taisomasis rašalas (heliografija); taisomieji skysčiai (raštinės reikmenys); taisomosios juostelės (raštinės reikmenys); tapytojų teptukai; tapomoji drobė; trafaretai; trafaretai (raštinės reikmenys); trafaretų dėžutės; transparantai (raštinės reikmenys); trintukai; trynimo šablonai; tualetinis popierius; tušas; tušinukų šerdelės; užlankai (knygų įrišimui); užrašų knygutės; vadovėliai; vaškinis popierius; vilgytuvai (kontoros reikmenys); vinječių gaminimo įrenginiai; viršeliai (raštinės reikmenys); viskozės lakštai pakuotėms; vyniojamasis popierius; vokai

(raštinės reikmenys); vokų antspaudavimo įtaisai (raštinės reikmenys); žakardo audimo staklių perforacinės kortos; žinynai; žymėjimo kreida; žymekliai (komposteriai); žymikliai (raštinės reikmenys); žurnalai (periodiniai leidiniai); žuvų klijai (raštinės arba buities reikmėms).

35 reklama; verslo vadyba; verslo tvarkyba; įstaigų veikla; algalapių parengimas; artistų verslo vadyba; biuro mašinų ir įrengimų nuoma; buhalterinė apskaita; dokumentų dauginimas; duomenų paieška kompiuterių rinkmenose (kitiems); efektyvumo (veiksmingumo) specialistų paslaugos; ekonominis prognozavimas; fotokopijavimas; fotokopijavimo mašinų nuoma; importo ir eksporto agentūros; informacijos rinkimas kompiuterinėse duomenų bazėse; informacijos sisteminimas kompiuterinėse duomenų bazėse; kainų palyginimo paslaugos; komercijos ar pramonės vadybos pagalba; komercinė informacija ir patarimai vartotojams (konsultacijų teikimas); komercinės informacijos agentūros; kompiuterizuotas rinkmenų (bylų) tvarkymas; laikraščių užsakymas (kitiems); madų šou rengimas pardavimo skatinimo reikmėms; maketavimo paslaugos reklamos tikslams; modelių paslaugos (reklamos reikmėms ar pardavimui skatinti); mokesčių apskaičiavimas; mugių rengimas (komercijos ar reklamos reikmėms); naujienų apžvalgų paslaugos; nuomonių tyrimas; pardavimas aukcione; parduotuvių vitrinų puošimas (tvarkymas); parodų rengimas komercijos ar reklamos reikmėms; paslaugų nuoma (verslo pagalba); pavyzdžių platinimas; perrašinėjimas; personalo komplektavimas; personalo vadybos konsultacijos; prekių pardavimo skatinimas (kitiems); prekių pateikimas žiniasklaidoje pardavimo reikmėms; prekių rodymas; prekių užsakymų administracinis tvarkymas; psichologinis testavimas personalo parinkimo reikmėms; radijo reklama; reklama paštu; reklaminės medžiagos nuoma; reklaminės medžiagos tobulinimas; reklaminių filmų gamyba; reklaminių skelbimų platinimas; reklaminių skilčių rengimas; reklaminių tekstų rašymas; reklaminių tekstų skelbimas; reklamos agentūros; reklamos laiko nuoma žiniasklaidoje; reklamos pristatymas paštu; reklamos vietų nuoma; rėmėjų paieška; rinkodara; rinkos nagrinėjimas; rinkotyra; samdos agentūros; sąskaitų būklės apyskaitų sudarymas; sąskaitų tikrinimas (revizija); sąskaitų-faktūrų išrašymas; savikainos analizė; sekretoriavimas; skelbimų klijavimas; smulkių prekių pardavimo automatų nuoma; spausdinimas (mašinėle); statistinių duomenų rinkimas; stenografavimas; trečiųjų asmenų prekių ir paslaugų licencijavimo komercinis administravimas; tekstų dorojimas; telefoniniai atsakymai (kai abonentas nepasiekiamas); telekomunikacinių paslaugų užsakymas (kitiems); telerinkodaros paslaugos; televizijos reklama; tiekimo paslaugos kitiems (prekių ir paslaugų pirkimas kitiems verslams); verslo informacija; verslo nagrinėjimas; verslo operacijų įvertinimas; verslo organizavimo konsultacijos; verslo patikrinimai; verslo perkėlimo paslaugos; verslo specialistų konsultacijos; verslo tyrimai; verslo vadyba (sportininkams); verslo vadybos ir organizavimo konsultacijos; verslo vadybos konsultacijos; verslo vadybos pagalba; verslo vadybos patarėjų paslaugos; viešas reklamavimas; viešasis elektroninis reklamavimas kompiuterių tinkle; viešbučių verslo vadyba; visuomenės informavimas.

41 švietimas; mokymas; pramogos; sportinė ir kultūrinė veikla; abonementinės bibliotekos; akademijos (mokymas); asmeninių trenerių paslaugos (kūno rengybos treniruotės); atrakcionų parkai; bilietų agentūrų paslaugos (pramogos); cirkai; dekoracijų nuoma; diskotekų paslaugos; diskotekų vedėjų paslaugos; egzaminavimas; elektroninė darbalaukinė leidyba; elektroninių knygų ir žurnalų tiesioginis publikavimas; elektroninių publikacijų tiesioginis pateikimas per kompiuterių tinklą (ne parsisiunčiamųjų); estrados artistų paslaugos; filmų kūrimas (išskyrus reklaminius); fizinis lavinimas; fotografavimas; fotoreportažų rengimas; gamybinė praktika (parodomoji); garso aparatūros nuoma; garso įrašų montavimas; garso įrašų nuoma; gestų kalbos vertimas; gimnastikos mokymas; gyvūnų dresavimas; golfo paslaugos; grožio konkursų rengimas; informacija apie poilsio ir pramogų renginius; instruktavimas; internatinės mokyklos; įrašų studijų paslaugos; kaligrafijos paslaugos; karaokės paslaugų parūpinimas; kasetinių vaizdo magnetofonų nuoma; kilnojamosios bibliotekos; kinematografijos reikmenų ir kino projektorių nuoma; kino filmų demonstravimas; kino filmų nuoma; kino juostų nuoma; kino studijos; klubų paslaugos (pramogos ar švietimas); knygų leidyba; kolokviumų rengimas ir vedimas; koncertų rengimas ir vedimas; konferencijų rengimas ir vedimas; kongresų rengimas ir vedimas; kultūros ar mokomųjų parodų rengimas; kūno rengybos treniruočių vedimas; lošimai; lošimo namų (kazino) paslaugos; loterijų rengimas; madų šou rengimas (pramogų reikmėms); mikrofilmavimas; miuzikholai; modelių parinkimas dailininkams; mokymas (mažos grupės ar vieno asmens); muziejų aprūpinimas eksponavimo reikmenimis; muzikos komponavimo paslaugos; muzikos kūrimas; naktiniai klubai; ne reklaminių tekstų rašymas; neakivaizdinis mokymas; orkestrų paslaugos; pasilinksminimai; pobūvių rengimas; poilsio ir pramogų vietų paslaugos; poilsio stovyklų paslaugos (pramoginių); povandeninio plaukiojimo reikmenų nuoma; praktinis mokymas (parodomasis); pramoginių ar mokomųjų konkursų rengimas; pramoginių rodinių (šou) kūrimas; pramoginių rodinių (šou) rengimas; pramogų informacija; pramogų paviljonų paslaugos; profesijos pasirinkimo konsultacijos; profesinis mokymas ir rengimas; profesinis perkvalifikavimas; radijo ir televizijos imtuvų nuoma; radijo ir televizijos programų kūrimas; radijo pramoginės laidos; religinis švietimas; reporterių paslaugos; scenaristų paslaugos; seminarų rengimas ir vedimas; simpoziumų rengimas ir vedimas; sporto aikščių nuoma; sporto įrenginių nuoma (išskyrus transporto priemones);

sporto renginių rengimas; sporto stovyklų paslaugos; sporto varžybų tvarkaraščių sudarymas; sporto varžybų rengimas; stadionų įrenginių nuoma; subtitravimas; sveikatos klubų paslaugos (sveikatinimas ir kūno rengybos treniruotės); šokių vakarų rengimas; švietimo informacija; švietimo paslaugos; teatro dekoracijų nuoma; teatro spektakliai; tekstų maketavimo paslaugos (ne reklaminių tekstų); tekstų skelbimas (išskyrus reklaminius); televizijos ar teatro studijų apšvietimo priemonių nuoma; televizijos ir radijo imtuvų nuoma; televizijos ir radijo programų rengimas; televizijos pramoginės laidos; teniso kortų nuoma; tiesioginių laidų rengimas; ugdomasis vadovavimas (mokymas); vaikų darželiai; vaizdajuosčių (videokasečių) nuoma; vaizdajuosčių įrašymas; vaizdajuosčių redagavimas; vaizdo filmų demonstravimas; vertėjų žodžiu paslaugos; vertimai; videofilmų gamyba; videokamerų nuoma; vietų užsakymas spektakliams; zoologijos sodų paslaugos; žaidimų įrangos nuoma; žaidimų paslaugos, teikiamos tiesiogiai per kompiuterių tinklą; žaislų nuoma.

---

(111) **67504**

(151) 2013 10 02

(210) 2012 1339

(220) 2012 07 23

(181) 2022 07 23

(732) ASOCIACIJA „METŲ MUZIKOS APDOVANOJIMAI“, Geležinkelio g. 3-14A, LT-02100 Vilnius, LT

(740) Marija Lenkutienė, 6, Patentinių paslaugų centras, UAB, J.Basanavičiaus g. 11/1, LT-03108 Vilnius, LT

(540)



(531) 1.15, 24.17, 27.5, 29.1

(591) mėlyna, balta.

(511)

41 švietimas; mokymas; pramogos; sportinė ir kultūrinė veikla; abonementinės bibliotekos; akademijos (mokymas); asmeninių trenerių paslaugos (kūno rengybos treniruotės); atrakcionų parkai; bilietų agentūrų paslaugos (pramogos); cirkai; dekoracijų nuoma; diskotekų paslaugos; diskotekų vedėjų paslaugos; egzaminavimas; elektroninė darbalaukinė leidyba; elektroninių knygų ir žurnalų tiesioginis publikavimas; elektroninių publikacijų tiesioginis pateikimas per kompiuterių tinklą (ne parsisiunčiamųjų); estrados artistų paslaugos; filmų kūrimas (išskyrus reklaminius); fizinis lavinimas; fotografavimas; fotoreportažų rengimas; gamybinė praktika (parodomoji); garso aparatūros nuoma; garso įrašų montavimas; garso įrašų nuoma; gestų kalbos vertimas; gimnastikos mokymas; gyvūnų dresavimas; golfo paslaugos; grožio konkursų rengimas; informacija apie poilsio ir pramogų renginius; instruktavimas; internatinės mokyklos; įrašų studijų paslaugos; kaligrafijos paslaugos; karaokės paslaugų parūpinimas; kasetinių vaizdo magnetofonų nuoma; kilnojamosios bibliotekos; kinematografijos reikmenų ir kino projektorių nuoma; kino filmų demonstravimas; kino filmų nuoma; kino juostų nuoma; kino studijos; klubų paslaugos (pramogos ar švietimas); knygų leidyba; kolokviumų rengimas ir vedimas; koncertų rengimas ir vedimas; konferencijų rengimas ir vedimas; kongresų rengimas ir vedimas; kultūros ar mokomųjų parodų rengimas; kūno rengybos treniruočių vedimas; lošimai; lošimo namų (kazino) paslaugos; loterijų rengimas; madų šou rengimas (pramogų reikmėms); mikrofilmavimas; miuzikholai; modelių parinkimas dailininkams; mokymas (mažos grupės ar vieno asmens); muziejų aprūpinimas eksponavimo reikmenimis; muzikos komponavimo paslaugos; muzikos kūrimas; naktiniai klubai; ne reklaminių tekstų rašymas; neakivaizdinis mokymas; orkestrų paslaugos; pasilinksminimai; pobūvių rengimas; poilsio ir pramogų vietų paslaugos; poilsio stovyklų paslaugos (pramoginių); povandeninio plaukiojimo reikmenų nuoma; praktinis mokymas (parodomasis); pramoginių ar mokomųjų konkursų rengimas; pramoginių rodinių (šou) kūrimas; pramoginių rodinių (šou) rengimas; pramogų informacija; pramogų paviljonų paslaugos; profesijos pasirinkimo konsultacijos; profesinis mokymas ir rengimas; profesinis perkvalifikavimas; radijo ir televizijos imtuvų nuoma; radijo ir televizijos programų kūrimas; radijo pramoginės laidos; religinis švietimas; reporterių paslaugos; scenaristų paslaugos; seminarų rengimas ir vedimas; simpoziumų rengimas ir vedimas; sporto aikščių nuoma; sporto įrenginių nuoma (išskyrus transporto priemones); sporto renginių rengimas; sporto stovyklų paslaugos; sporto varžybų tvarkaraščių sudarymas; sporto varžybų rengimas; stadionų įrenginių nuoma; subtitravimas; sveikatos klubų paslaugos (sveikatinimas ir kūno rengybos treniruotės); šokių vakarų rengimas; švietimo informacija; švietimo paslaugos; teatro dekoracijų nuoma; teatro spektakliai; tekstų maketavimo paslaugos (ne reklaminių tekstų); tekstų skelbimas (išskyrus reklaminius); televizijos ar teatro studijų apšvietimo priemonių nuoma; televizijos ir radijo imtuvų nuoma; televizijos ir radijo programų rengimas; televizijos pramoginės laidos; teniso kortų nuoma; tiesioginių

laidų rengimas; ugdomasis vadovavimas (mokymas); vaikų darželiai; vaizdajuosčių (videokasečių) nuoma; vaizdajuosčių įrašymas; vaizdajuosčių redagavimas; vaizdo filmų demonstravimas; vertėjų žodžiu paslaugos; vertimai; videofilmų gamyba; videokamerų nuoma; vietų užsakymas spektakliams; zoologijos sodų paslaugos; žaidimų įrangos nuoma; žaidimų paslaugos, teikiamos tiesiogiai per kompiuterių tinklą; žaislų nuoma.

---

(111) **67505**
(151) 2013 10 02
(210) 2012 1348
(220) 2012 07 25
(181) 2022 07 25
(732) UAB „GENERAL FINANCING“, Perkūnkiemio g. 3, LT-12127 Vilnius, LT
(740) Diana Mikutavičienė, Perkūnkiemio g. 3, LT-12127, Vilnius, LT
(540)



(531) 2.9, 27.3, 29.1
(591) pilkai žalia, tamsiai geltona.
(511)
36 draudimas; finansinės operacijos; piniginės operacijos; nekilnojamojo turto operacijos; anglies dioksido kreditų pardavimo tarpininkavimas; antikvarinių daiktų įvertinimas; atsiskaitymų ne grynaisiais pinigais sistema (kliringas); banko operacijos; biržos kursų kitimo informacija; biržos maklerių veikla; būsto agentūros (butai); butų nuoma; čekių patikrinimas; dalimis padengiamos paskolos; daugiabučių namų valdymas; debeto kortelių paslaugos; draudimas nuo gaisro; draudimas nuo nelaimingų atsitikimų; draudimo informacija; draudimo konsultacijos; draudimo rizikos vertintojų (aktuarų) paslaugos; draudimo tarpininkavimas (draudimo makleriai); elektroninės banko operacijos; elektroninis lėšų pervedimas; elektroninis pinigų pervedimas; faktoringas; finansavimo paslaugos; finansinė informacija; finansinė parama; finansinės analizės; finansinės konsultacijos; finansinės veiklos vadyba; finansinis įvertinimas (draudimo, banko operacijų, nekilnojamojo turto); finansinis įvertinimas (ekspertizė); finansinis įvertinimas stačio miško; finansinis vilnų įvertinimas; garantijos; gyvenamųjų patalpų nuoma; gyvybės draudimas; hipotekos paskolos; investicijų fondai; išperkamosios nuomos finansavimas; jūrinis draudimas; juvelyrinių dirbinių (brangenybių) įvertinimas; juvelyrinių dirbinių įvertinimas; kapitalo investavimas; kelioninių čekių išleidimas; kontorų nuoma (nekilnojamas turtas); kredito agentūros; kredito kortelių išleidimas; kredito kortelių paslaugos; labdaros fondų lėšų rinkimas; laidavimo įsipareigojimai; laidavimo paslaugos; lėšų investavimas; meno kūrinių įvertinimas; muitinės tarpininkų veikla (muitinės makleriai); nekilnojamojo turto agentūros; nekilnojamojo turto įvertinimas; nekilnojamojo turto nuoma; nekilnojamojo turto nuomos agentūros; nekilnojamojo turto tarpininkų veikla (nekilnojamojo turto makleriai); nekilnojamojo turto valdymas; numizmatinis įvertinimas; nuompinigių rinkimas; palūkanavimas (lombardų veikla); paskolos (finansinės); pašto ženklų įvertinimas; patikėtinis (turto); patikėtinių veikla; pensijų mokėjimo paslaugos; pinigų keitimas; pinigų rinkliavų rengimas; pirkimo išsimokėtinai finansavimas; remonto įkainių įvertinimas (finansinis įvertinimas); rentos rinkimas; saugojimas seifuose; savišalpos fondo paslaugos; skolinimas už vertybinius popierius; skolų inkasavimo agentūros; sveikatos draudimas; tarpininkavimas (maklerių veikla); tarpuskaitos namai (finansiniai); taupomųjų bankų paslaugos; ūkių nuoma; verslo likvidavimo paslaugos (finansinės); vertybinių popierių išleidimas; vertybinių popierių supirkimo ir pardavimo tarpininkavimas (vertybinių popierių makleriai); vertybių saugojimas.

---

(111) **67506**
(151) 2013 10 02
(210) 2012 1413
(220) 2012 08 02
(181) 2022 08 02
(732) PREMMIER, UAB, Polocko g. 43C, LT-01205 Vilnius, LT
(740) Tatjana Sterlina, 37, UAB „Intels“, Naugarduko g. 32 / 2, LT-03225 Vilnius, LT
(540)



(531) 26.4, 27.1, 27.5, 29.1
(591) juoda, šviesiai pilka, raudona, balta, tamsiai pilka.
(511)
35 reklama; verslo vadyba; verslo tvarkyba; įstaigų veikla; algalapių parengimas; artistų verslo vadyba; biuro mašinų ir įrengimų nuoma; buhalterinė apskaita; dokumentų dauginimas; duomenų paieška kompiuterių rinkmenose (kitiems); efektyvumo (veiksmingumo) specialistų paslaugos; ekonominis

prognozavimas; fotokopijavimas; fotokopijavimo mašinų nuoma; importo ir eksporto agentūros; informacijos rinkimas kompiuterinėse duomenų bazėse; informacijos sisteminimas kompiuterinėse duomenų bazėse; kainų palyginimo paslaugos; komercijos ar pramonės vadybos pagalba; komercinė informacija ir patarimai vartotojams (konsultacijų teikimas); komercinės informacijos agentūros; kompiuterizuotas rinkmenų (bylų) tvarkymas; laikraščių užsakymas (kitiems); madų šou rengimas pardavimo skatinimo reikmėms; maketavimo paslaugos reklamos tikslams; modelių paslaugos (reklamos reikmėms ar pardavimui skatinti); mokesčių apskaičiavimas; mugių rengimas (komercijos ar reklamos reikmėms); naujienų apžvalgų paslaugos; nuomonių tyrimas; pardavimas aukcione; parduotuvių vitrinų puošimas (tvarkymas); parodų rengimas komercijos ar reklamos reikmėms; paslaugų nuoma (verslo pagalba); pavyzdžių platinimas; perrašinėjimas; personalo komplektavimas; personalo vadybos konsultacijos; prekių pardavimo skatinimas (kitiems); prekių pateikimas žiniasklaidoje pardavimo reikmėms; prekių rodymas; prekių užsakymų administracinis tvarkymas; psichologinis testavimas personalo parinkimo reikmėms; radijo reklama; reklama paštu; reklaminės medžiagos nuoma; reklaminės medžiagos tobulinimas; reklaminių filmų gamyba; reklaminių skelbimų platinimas; reklaminių skilčių rengimas; reklaminių tekstų rašymas; reklaminių tekstų skelbimas; reklamos agentūros; reklamos laiko nuoma žiniasklaidoje; reklamos pristatymas paštu; reklamos vietų nuoma; rėmėjų paieška; rinkodara; rinkos nagrinėjimas; rinkotyra; samdos agentūros; sąskaitų būklės apyskaitų sudarymas; sąskaitų tikrinimas (revizija); sąskaitų-faktūrų išrašymas; savikainos analizė; sekretoriavimas; skelbimų klijavimas; smulkių prekių pardavimo automatų nuoma; spausdinimas (mašinėle); statistinių duomenų rinkimas; stenografavimas; trečiųjų asmenų prekių ir paslaugų licencijavimo komercinis administravimas; tekstų dorojimas; telefoniniai atsakymai (kai abonentas nepasiekiamas); telekomunikacinių paslaugų užsakymas (kitiems); telerinkodaros paslaugos; televizijos reklama; tiekimo paslaugos kitiems (prekių ir paslaugų pirkimas kitiems verslams); verslo informacija; verslo nagrinėjimas; verslo operacijų įvertinimas; verslo organizavimo konsultacijos; verslo patikrinimai; verslo perkėlimo paslaugos; verslo specialistų konsultacijos; verslo tyrimai; verslo vadyba (sportininkams); verslo vadybos ir organizavimo konsultacijos; verslo vadybos konsultacijos; verslo vadybos pagalba; verslo vadybos patarėjų paslaugos; viešas reklamavimas; viešasis elektroninis reklamavimas kompiuterių tinkle; viešbučių verslo vadyba; visuomenės informavimas.

42 architektų paslaugos; architektų konsultacijos; pramoninis dizainas; kambarių interjero dizainas; meninio dizaino paslaugos; eskizų darymas (pramoninis dizainas); pramoninis konstravimas; statybų projektavimas; techniniai projektų tyrimai; meno kūrinių tikrumo nustatymas.

---

(111) **67507**
(151) 2013 10 02
(210) 2012 1421
(220) 2012 08 06
(181) 2022 08 06
(732) LIETUVOS SOCIALINIŲ TYRIMŲ CENTRAS, Goštauto g. 11, LT-01108 Vilnius, LT
(540)



(531) 4.5, 26.2, 26.11, 27.1
(511)
42 mokslo paslaugos ir su tuo susiję tyrimai.
(523) LIETUVOS

---

(111) **67508**
(151) 2013 10 02
(210) 2012 1431
(220) 2012 08 07
(181) 2022 08 07
(732) UAB ALTAVA, Fabijoniškių g. 90-10, LT-07001 Vilnius, LT
(540)



(531) 18.1, 26.11, 27.3, 29.1
(591) mėlyna, balta.
(511)
37 automobilių techninė priežiūra ir taisymas; apsauginių signalizacijų įrengimas ir taisymas; oro kondicionavimo aparatų įtaisymas ir taisymas; pagalba sugedus transporto priemonei (taisymas).

---

(111) **67509**
(151) 2013 10 02
(210) 2012 1443
(220) 2012 08 08
(181) 2022 08 08
(732) MIRABILIS, VŠĮ, Verkių g. 68A-4, LT-01001 Vilnius, LT
(740) Vilija Viešūnaitė, 56, Advokatų profesinė bendrija „TRINITI LT“, L. Stuokos - Gucevičiaus g. 9, LT-01122 Vilnius, LT
(540)



(531) 24.3, 25.5, 25.7, 26.1
(511)
41 švietimas; mokymas; pramogos; sportinė ir kultūrinė veikla; abonementinės bibliotekos; akademijos (mokymas); asmeninių trenerių paslaugos (kūno rengybos treniruotės); atrakcionų parkai; bilietų agentūrų paslaugos (pramogos); cirkai; dekoracijų nuoma; diskotekų paslaugos; diskotekų vedėjų paslaugos; egzaminavimas; elektroninė darbalaukinė leidyba; elektroninių knygų ir žurnalų tiesioginis publikavimas; elektroninių publikacijų tiesioginis pateikimas per kompiuterių tinklą (ne parsisiunčiamųjų); estrados artistų paslaugos; filmų kūrimas (išskyrus reklaminius); fizinis lavinimas; fotografavimas; fotoreportažų rengimas; gamybinė praktika (parodomoji); garso aparatūros nuoma; garso įrašų montavimas; garso įrašų nuoma; gestų kalbos vertimas; gimnastikos mokymas; gyvūnų dresavimas; golfo paslaugos; grožio konkursų rengimas; informacija apie poilsio ir pramogų renginius; instruktavimas; internatinės mokyklos; įrašų studijų paslaugos; kaligrafijos paslaugos; karaokės paslaugų parūpinimas; kasetinių vaizdo magnetofonų nuoma; kilnojamosios bibliotekos; kinematografijos reikmenų ir kino projektorių nuoma; kino filmų demonstravimas; kino filmų nuoma; kino juostų nuoma; kino studijos; klubų paslaugos (pramogos ar švietimas); knygų leidyba; kolokviumų rengimas ir vedimas; koncertų rengimas ir vedimas; konferencijų rengimas ir vedimas; kongresų rengimas ir vedimas; kultūros ar mokomųjų parodų rengimas; kūno rengybos treniruočių vedimas; lošimai; lošimo namų (kazino) paslaugos; loterijų rengimas; madų šou rengimas (pramogų reikmėms); mikrofilmavimas; miuzikholai; modelių parinkimas dailininkams; mokymas (mažos grupės ar vieno asmens); muziejų aprūpinimas eksponavimo reikmenimis; muzikos komponavimo paslaugos; muzikos kūrimas; naktiniai klubai; ne reklaminių tekstų rašymas; neakivaizdinis mokymas; orkestrų paslaugos; pasilinksminimai; pobūvių rengimas; poilsio ir pramogų vietų paslaugos; poilsio stovyklų paslaugos (pramoginių); povandeninio plaukiojimo reikmenų nuoma; praktinis mokymas (parodomasis); pramoginių ar mokomųjų konkursų rengimas; pramoginių rodinių (šou) kūrimas; pramoginių rodinių (šou) rengimas; pramogų informacija; pramogų paviljonų paslaugos; profesijos pasirinkimo konsultacijos; profesinis mokymas ir rengimas; profesinis perkvalifikavimas; radijo ir televizijos imtuvų nuoma; radijo ir televizijos programų kūrimas; radijo pramoginės laidos; religinis švietimas; reporterių paslaugos; scenaristų paslaugos; seminarų rengimas ir vedimas; simpoziumų rengimas ir vedimas; sporto aikščių nuoma; sporto įrenginių nuoma (išskyrus transporto priemones); sporto renginių rengimas; sporto stovyklų paslaugos; sporto varžybų tvarkaraščių sudarymas; sporto varžybų rengimas; stadionų įrenginių nuoma; subtitravimas; sveikatos klubų paslaugos (sveikatinimas ir kūno rengybos treniruotės); šokių vakarų rengimas; švietimo informacija; švietimo paslaugos; teatro dekoracijų nuoma; teatro spektakliai; tekstų maketavimo paslaugos (ne reklaminių tekstų); tekstų skelbimas (išskyrus reklaminius); televizijos ar teatro studijų apšvietimo priemonių nuoma; televizijos ir radijo imtuvų nuoma; televizijos ir radijo programų rengimas; televizijos pramoginės laidos; teniso kortų nuoma; tiesioginių laidų rengimas; ugdomasis vadovavimas (mokymas); vaikų darželiai; vaizdajuosčių (videokasečių) nuoma; vaizdajuosčių įrašymas; vaizdajuosčių redagavimas; vaizdo filmų demonstravimas; vertėjų žodžiu paslaugos; vertimai; videofilmų gamyba; videokamerų nuoma; vietų užsakymas spektakliams; zoologijos sodų paslaugos; žaidimų įrangos nuoma; žaidimų paslaugos, teikiamos tiesiogiai per kompiuterių tinklą; žaislų nuoma.

---

(111) **67510**
(151) 2013 10 02
(210) 2012 1445
(220) 2012 08 08
(181) 2022 08 08
(732) VAIDOTAS GUDAITIS, Žirmūnų g. 106C-35, LT-01001 Vilnius, LT

(540)



(531) 26.4, 26.11, 27.1, 29.1
(591) oranžinė, juoda, balta.
(511)

9 aplinkos parametrų matavimo, signalizavimo, tikrinimo (priežiūros), elektros akumuliavimo, reguliavimo ir valdymo aparatai ir prietaisai, bei įrašyta jų programinė įranga.
35 reklama; verslo vadyba; verslo tvarkyba; prekių sukaupimas (išskyrus vežimą) kitiems, teikiantis pirkėjams galimybę patogiai apžiūrėti ir įsigyti tų prekių elektroninėmis priemonėmis žiniatinklio svetainėse.
37 telekomunikacijų įrenginių ir kompiuterių aparatūros įtaisymas, taisymas (remontas) ir techninė priežiūra.

---

(111) **67511**
(151) 2013 10 02
(210) 2012 1544
(220) 2012 08 24
(181) 2022 08 24
(732) EVALDAS PANKEVIČIUS, K. Semenavičiaus g. 38, LT-10251 Vilnius, LT
(740) Tatjana Sterlina, 37, UAB „Intels“, Naugarduko g. 32 / 2, LT-03225 Vilnius, LT
(540)



(531) 25.7, 26.13, 27.5, 29.1
(591) šviesiai ruda, juoda.
(511)

30 miltai ir grūdų produktai; duona, pyragas ir konditerijos gaminiai; ledai; kepinių aromatinės medžiagos (išskyrus eterinius aliejus); kepimo milteliai; kepimo soda (sodos bikarbonatas kepimo reikmėms); kepiniai; ryžių kepiniai; kepinių sausieji mišiniai; kepinių tešla; pyragaičiai su įdaru (kepiniai); saldžiosios valgomos kepinių puošmenos; avižiniai miltai; bulviniai miltai (maistui); garstyčių milteliai; kukurūziniai miltai; rupūs kukurūziniai miltai; kvietiniai miltai; miltiniai maisto produktai; miežiniai miltai; rupūs miltai; miltiniai konditerijos gaminiai; miltinių maisto produktų tešlos; pyragaičiai su paštetu; pupiniai miltai; saldus pieniškas padažas su miltais; sojiniai miltai; tapijokos miltai (maistui); pyragaičiai su mėsa; pyragai su įdaru; pyragai su mėsos įdaru; pyragai; pyragai su aštriu vaisių įdaru; pyragėliai su daržovių įdaru (pavasariniai pyragėliai); pyragų tešla.
43 maisto ir gėrimų parūpinimo paslaugos; barų paslaugos; kavinės; kavos barai; savitarnos restoranai; užkandinės; valgyklos.

---

(111) **67512**
(151) 2013 10 02
(210) 2012 1602
(220) 2012 09 06
(181) 2022 09 06
(732) AKCINĖ BENDROVĖ „NAUJOJI RŪTA“, V. Bielskio g.15, LT-76176 Šiauliai, LT
(540)

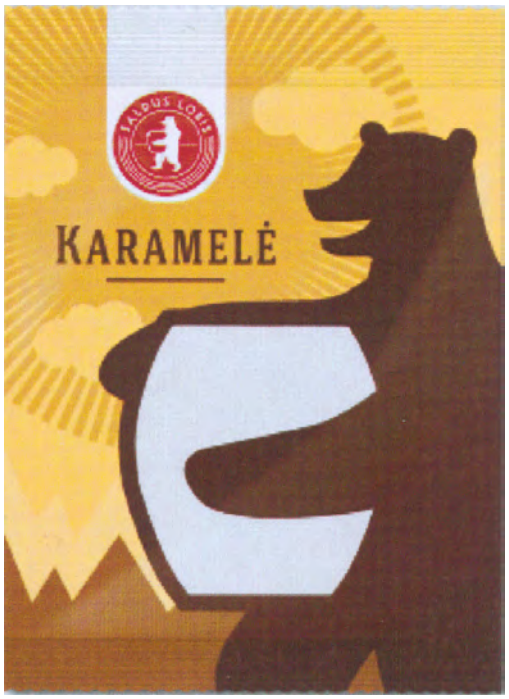

(531) 1.3, 3.1, 19.1, 24.3, 25.1, 29.1

(591) raudona, balta, tamsiai ruda, ruda, šviesiai ruda, gelsva.

(511)

30 kava, arbata, kakava ir kavos pakaitalai; ryžiai; tapijoka ir sago kruopos; miltai ir grūdų produktai; duona, pyragas ir konditerijos gaminiai; ledai; cukrus, medus, sirupas; mielės, kepimo milteliai; druska; garstyčios; actas, padažai; prieskoniai; ledas; alaus actas; anyžių sėklos; arabiškos daržovių salotos su traiškytais kviečiais ir aliejumi (tabulė); arbata su ledais; arbatžolių gėrimai; aromatinės medžiagos (išskyrus eterinius aliejus); aromatiniai preparatai (maistui); aštrūs marinuotų daržovių prieskoniai (su garstyčiomis); augaliniai preparatai, naudojami kaip kavos pakaitalai; avižiniai maisto produktai; avižiniai miltai; avižų dribsniai; avižų grūstmilčiai; baltymingieji javainių batonėliai; bandelės; bičių pienelis; bičių pikis (propolis); biskvitai; blynai; blynų vyniotiniai su sūrio ar daržovių įdaru (takos); bulviniai miltai (maistui); chalva; cikorija (kavos pakaitalas); cinamonas (prieskonis); desertiniai putėsiai (konditerija); dešrų rišamosios medžiagos; dribsniai (grūdų produktai); dumbliai (prieskoniai); duonos trupiniai; džiūvėsiai; garstyčių milteliai; gėrimų aromatinės medžiagos (išskyrus eterinius aliejus); glitimas (paruoštas maistui); glitimo priedai (kulinarijos reikmėms); gliukozė (kulinarijos reikmėms); gvazdikėliai (prieskoniai); ilgosios ciberžolės (maistui); imbieras (prieskonis); imbieriniai meduoliai; javainiai (dribsniai su priedais); javiniai užkandžiai; jūros vanduo (maistui virti); kakavos gėrimai; kakavos gėrimai su pienu; kakavos produktai; Kalėdų eglučių konditeriniai papuošalai; kapariai (prieskoniai); karamelės (saldainiai); karis (indiškas prieskonis); kavos aromatinės medžiagos; kavos gėrimai; kečupas (pomidorų padažas); kepimo soda (sodos bikarbonatas kepimo reikmėms); kepiniai; kepinių aromatinės medžiagos (išskyrus eterinius aliejus); kepinių glajus (cukraus glajus); kepinių sausieji mišiniai; kepinių tešla; konditerijos gaminiai; konditerijos gaminiai su migdolais; konservuotos prieskoninės žolės (prieskoniai); košės su pienu; kramtomoji guma; krekeriai (užkandžių sausainiai); kukurūzai (malti); kukurūzai (skrudinti); kukurūzai (smulkinti); kukurūzai (spraginti); kukurūziniai miltai; kukurūzų dribsniai; kukurūzų košė; kukurūzų kruopos; kukurūzų spragėsiai; kumpio aptepai; kuskusas (manų kruopos); kvapieji pipirai; kviečių gemalai (žmonių maistui); kvietiniai miltai; lakricos lazdelės (konditerija); lakštiniai (makaronai); ledas (šaldymui); ledinukai; lukštenti miežiai; lukštentos avižos; maistinės kruopos; maistinis krakmolas; maisto konservavimo druska; maisto produktų esencijos (išskyrus eterines esencijas ir eterinius aliejus); majonezas; makaronai; makaronų tešla; maliniai; maltozė; manų kruopos; marcipanai; marinatai; melasa (maistui); melasos sirupas; mėsėčiai (koldūnai); mėsos minkštinimo medžiagos (naudojamos namų sąlygomis); mėsos padažai; mėtos (konditerijai); miežinės kruopos; miežiniai miltai; migdoliniai sausainiai (konditerijos gaminiai); migdolų tešla; miltiniai konditerijos gaminiai; miltiniai maisto produktai; miltinių maisto produktų tešlos; muskatų riešutai; natūralios saldinamosios medžiagos; natūralus ar dirbtinis ledas; nerauginta duona; neskrudinta kava; padažai (uždarai); paprikos (prieskoniai); paruošti lakštinių patiekalai; pastilės (konditerija); pestas (padažas); picos; pipirai; pyragai; pyragai su aštriu vaisių įdaru (quiches); pyragai su įdaru; pyragai su mėsos įdaru; pyragaičiai su įdaru (kepiniai); pyragaičiai su mėsa; pyragaičiai su paštetu; pyragėliai su daržovių įdaru (pavasariniai pyragėliai); pyragų tešla; plaktos grietinėlės tirštikliai; ploni makaronai (vermišeliai); pomidorų padažas; pralinė (trinti riešutai su cukrumi); prieskoniai (aštrieji); prieskoniai (kvapieji); prieskoniai (padažai); pudingai; pupiniai miltai; raugai; ryžių kepiniai; ryžių užkandžiai; rupūs kukurūziniai miltai; saldainiai (ledinukai); saldainiai su minkštu įdaru; saldieji konditerijos gaminiai; saldymedžiai (konditerija); saldus pieniškas padažas su miltais; saldžios bandelės; salierų druska; salyklas (žmonių valgiui); salykliniai sausainiai; salyklo ekstraktas (maistui); salotų uždarai; sausainiai; sausieji mišiniai (ledams); sėmenys (žmonių maistui); smulkinti miežiai; sojiniai miltai; sojos pupelių pasta (prieskoniai); sojų padažas; spagečiai; sumuštiniai; sūrainiai (sumuštiniai); suši (japoniškas valgis); šafranas (prieskonis); šaldytas jogurtas (konditeriniai ledai); šaltmėtiniai saldainiai; šerbetas (ledai); šokoladas ir šokoladiniai saldainiai; šokoladiniai putėsiai; šokolado gėrimai; šokolado gėrimai su pienu; tapijokos miltai (maistui); tešlainiai; tešlos fermentai; tirštieji uždarai su vaisiais (prieskoniai); tirštikliai (valgių virimui); tortai; tortilijos; trauktinės (ne gydomosios); vafliai; vaisiniai ledai; vaisių drebučiai (konditerija); vaisių tyrės (padažai); valgomieji ledai; valgomoji druska; valgomųjų ledų rišamosios medžiagos; valgomųjų ledų sausieji mišiniai; vanilė (aromatinė medžiaga); vanilinas (vanilės pakaitalas); vermišeliai (makaronai); vyno akmuo (kalio tartratas) (kulinarijos reikmėms); vyno akmuo (kalio tartratas) (valgio gaminimo reikmėms); žemės riešutų konditerijos gaminiai; žvaigždanyžiai.

---

(111) **67513**

(151) 2013 10 02

(210) 2012 1603

(220) 2012 09 06

(181) 2022 09 06

(732) AKCINĖ BENDROVĖ „NAUJOJI RŪTA“, V. Bielskio g.15, LT-76176 Šiauliai, LT

(540)

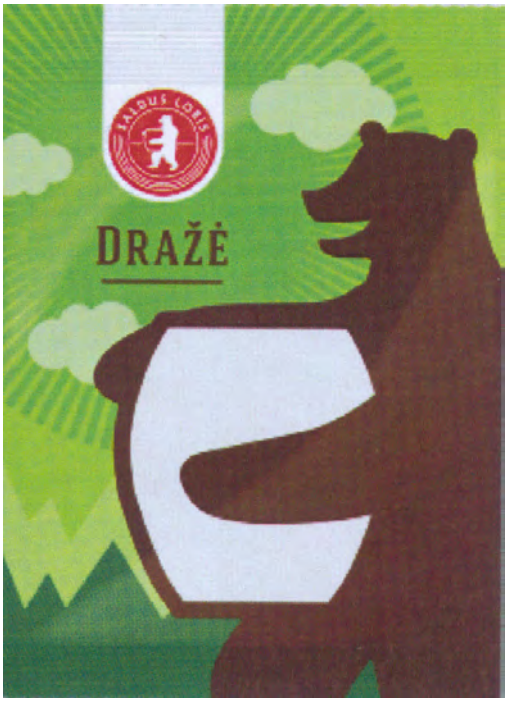

(531) 1.3, 3.1, 19.1, 24.3, 25.1, 29.1

(591) balta, raudona, tamsiai ruda, tamsiai žalia, žalia, šviesiai žalia.

(511)

30 kava, arbata, kakava ir kavos pakaitalai; ryžiai; tapijoka ir sago kruopos; miltai ir grūdų produktai; duona, pyragas ir konditerijos gaminiai; ledai; cukrus, medus, sirupas; mielės, kepimo milteliai; druska; garstyčios; actas, padažai; prieskoniai; ledas; alaus actas; anyžių sėklos; arabiškos daržovių salotos su traiškytais kviečiais ir aliejumi (tabulė); arbata su ledais; arbatžolių gėrimai; aromatinės medžiagos (išskyrus eterinius aliejus); aromatiniai preparatai (maistui); aštrūs marinuotų daržovių prieskoniai (su garstyčiomis); augaliniai preparatai, naudojami kaip kavos pakaitalai; avižiniai maisto produktai; avižiniai miltai; avižų dribsniai; avižų grūstmilčiai; baltymingieji javainių batonėliai; bandelės; bičių pienelis; bičių pikis (propolis); biskvitai; blynai; blynų vyniotiniai su sūrio ar daržovių įdaru (takos); bulviniai miltai (maistui); chalva; cikorija (kavos pakaitalas); cinamonas (prieskonis); desertiniai putėsiai (konditerija); dešrų rišamosios medžiagos; dribsniai (grūdų produktai); dumbliai (prieskoniai); duonos trupiniai; džiūvėsiai; garstyčių milteliai; gėrimų aromatinės medžiagos (išskyrus eterinius aliejus); glitimas (paruoštas maistui); glitimo priedai (kulinarijos reikmėms); gliukozė (kulinarijos reikmėms); gvazdikėliai (prieskoniai); ilgosios ciberžolės (maistui); imbieras (prieskonis); imbieriniai meduoliai; javainiai (dribsniai su priedais); javiniai užkandžiai; jūros vanduo (maistui virti); kakavos gėrimai; kakavos gėrimai su pienu; kakavos produktai; Kalėdų eglučių konditeriniai papuošalai; kapariai (prieskoniai); karamelės (saldainiai); karis (indiškas prieskonis); kavos aromatinės medžiagos; kavos gėrimai; kečupas (pomidorų padažas); kepimo soda (sodos bikarbonatas kepimo reikmėms); kepiniai; kepinių aromatinės medžiagos (išskyrus eterinius aliejus); kepinių glajus (cukraus glajus); kepinių sausieji mišiniai; kepinių tešla; konditerijos gaminiai; konditerijos gaminiai su migdolais; konservuotos prieskoninės žolės (prieskoniai); košės su pienu; kramtomoji guma; krekeriai (užkandžių sausainiai); kukurūzai (malti); kukurūzai (skrudinti); kukurūzai (smulkinti); kukurūzai (spraginti); kukurūziniai miltai; kukurūzų dribsniai; kukurūzų košė; kukurūzų kruopos; kukurūzų spragėsiai; kumpio aptepai; kuskusas (manų kruopos); kvapieji pipirai; kviečių gemalai (žmonių maistui); kvietiniai miltai; lakricos lazdelės (konditerija); lakštiniai (makaronai); ledas (šaldymui); ledinukai; lukštenti miežiai; lukštentos avižos; maistinės kruopos; maistinis krakmolas; maisto konservavimo druska; maisto produktų esencijos (išskyrus eterines esencijas ir eterinius aliejus); majonezas; makaronai; makaronų tešla; maliniai; maltozė; manų kruopos; marcipanai; marinatai; melasa (maistui); melasos sirupas; mėsėčiai (koldūnai); mėsos minkštinimo medžiagos (naudojamos namų sąlygomis); mėsos padažai; mėtos (konditerijai); miežinės kruopos; miežiniai miltai; migdoliniai sausainiai (konditerijos gaminiai); migdolų tešla; miltiniai konditerijos gaminiai; miltiniai maisto produktai; miltinių maisto produktų tešlos; muskatų riešutai; natūralios saldinamosios medžiagos; natūralus ar dirbtinis ledas; nerauginta duona; neskrudinta kava; padažai (uždarai); paprikos (prieskoniai); paruošti lakštinių patiekalai; pastilės (konditerija); pestas (padažas); picos; pipirai; pyragai; pyragai su aštriu vaisių įdaru (quiches); pyragai su įdaru; pyragai su mėsos įdaru; pyragaičiai su įdaru (kepiniai); pyragaičiai su mėsa; pyragaičiai su paštetu; pyragėliai su daržovių įdaru (pavasariniai pyragėliai); pyragų tešla; plaktos grietinėlės tirštikliai; ploni makaronai (vermišeliai); pomidorų padažas; pralinė (trinti riešutai su cukrumi); prieskoniai (aštrieji); prieskoniai (kvapieji); prieskoniai (padažai); pudingai; pupiniai miltai; raugai; ryžių kepiniai; ryžių užkandžiai; rupūs kukurūziniai miltai; saldainiai (ledinukai); saldainiai su minkštu įdaru; saldieji konditerijos gaminiai; saldymedžiai (konditerija); saldus pieniškas padažas su miltais; saldžios bandelės; salierų druska; salyklas (žmonių valgiui); salykliniai sausainiai; salyklo ekstraktas (maistui); salotų uždarai; sausainiai; sausieji mišiniai (ledams); sėmenys (žmonių maistui); smulkinti miežiai; sojiniai miltai; sojos pupelių pasta (prieskoniai); sojų padažas; spagečiai; sumuštiniai; sūrainiai (sumuštiniai); suši (japoniškas valgis); šafranas (prieskonis); šaldytas jogurtas (konditeriniai ledai); šaltmėtiniai saldainiai; šerbetas (ledai); šokoladas ir šokoladiniai saldainiai; šokoladiniai putėsiai; šokolado gėrimai; šokolado gėrimai su pienu; tapijokos miltai (maistui); tešlainiai; tešlos fermentai; tirštieji uždarai su vaisiais (prieskoniai); tirštikliai (valgių virimui);

tortai; tortilijos; trauktinės (ne gydomosios); vafliai; vaisiniai ledai; vaisių drebučiai (konditerija); vaisių tyrės (padažai); valgomieji ledai; valgomoji druska; valgomųjų ledų rišamosios medžiagos; valgomųjų ledų sausieji mišiniai; vanilė (aromatinė medžiaga); vanilinas (vanilės pakaitalas); vermišeliai (makaronai); vyno akmuo (kalio tartratas) (kulinarijos reikmėms); vyno akmuo (kalio tartratas) (valgio gaminimo reikmėms); žemės riešutų konditerijos gaminiai; žvaigždanyžiai.

---

(111) **67514**
(151) 2013 10 02
(210) 2012 1621
(220) 2012 09 07
(181) 2022 09 07
(732) UAB „RESOLUTION PROPERTY MANAGEMENT LT“, Saltoniškių g. 2, LT-01001 Vilnius, LT
(540)



(531) 26.4, 26.4, 29.1
(591) mėlyna, balta, žalia, šviesiai žalia, geltona, oranžinė, tamsiai oranžinė, tamsiai rožinė, rožinė, violetinė.
(511)
35 reklama; verslo vadyba; verslo tvarkyba; įstaigų veikla; prekių sukaupimas (išskyrus vežimą) kitiems, teikiantis pirkėjams galimybę patogiai apžiūrėti ir įsigyti tų prekių; prekių pardavimo skatinimas (kitiems); prekių rodymas.
36 draudimas; finansinės operacijos; piniginės operacijos; nekilnojamojo turto operacijos; nekilnojamojo turto nuoma.

---

(111) **67515**
(151) 2013 10 02
(210) 2012 1626
(220) 2012 09 07
(181) 2022 09 07
(732) TOMAS LIUBERTAS, Lazdynų Pelėdos g. 5, LT-01001 Vilnius, LT
(740) Vilija Viešūnaitė, 56, Advokatų profesinė bendrija „TRINITI LT“, L. Stuokos - Gucevičiaus g. 9, LT-01122 Vilnius, LT
(540)



(531) 2.9, 2.9
(511)
14 brangieji metalai ir jų lydiniai, brangiųjų metalų arba jais padengti dirbiniai, nepriskirti prie kitų klasių; juvelyriniai dirbiniai, brangakmeniai; laikrodžiai ir kiti laikmačiai; agatai; amuletai (juvelyriniai dirbiniai); ankeriai (laikrodžių detalės); apyrankės (juvelyriniai dirbiniai); atominiai laikrodžiai; auksas (neapdirbtas arba kalstytas); auksasiūliai (juvelyriniai dirbiniai); auskarai; batų puošmenos (brangiųjų metalų); biustai (brangiųjų metalų); brangenybių dėklai; brangenybių dėžutės; brangieji metalai (neapdirbti ar iš dalies apdirbti); chronografai; chronometrai; chronometriniai prietaisai; chronoskopai; ciferblatai (laikrodžių); deimantai; dekoratyvinės sagės; dėžutės (brangiųjų metalų); dramblio kaulas (papuošalai); gagatas (neapdorotas ar iš dalies apdorotas); gagato papuošalai; gintaro juvelyriniai dirbiniai; grandinėlės (juvelyriniai dirbiniai); iridis; juvelyriniai niekučiai; kaklaraiščių segtukai; kaklaraiščių smeigtukai; karoliai (juvelyriniai dirbiniai); karoliai (presuoto gintaro); karoliukai (papuošalų gamybai); karuliai (juvelyriniai dirbiniai); kluazonė juvelyriniai dirbiniai; kontroliniai laikrodžiai; laikrodiniai mechanizmai; laikrodžiai (elektriniai); laikrodžiai (kišeniniai, rankiniai); laikrodžiai (sieniniai, staliniai, bokšto); laikrodžių apyrankės; laikrodžių būgnai; laikrodžių dėžutės; laikrodžių dėžutės (dovanoms); laikrodžių futliarai; laikrodžių grandinėlės; laikrodžių korpusai; laikrodžių mechanizmai; laikrodžių rodyklės; laikrodžių spyruoklės; laikrodžių stiklai; liejiniai (brangiųjų metalų); lydiniai (tauriųjų metalų); medaliai; medalionai (juvelyriniai dirbiniai); meno dirbiniai (brangiųjų metalų); monetos; olivinas (brangakmenis); osmis; paladis; papuošalai (juvelyriniai dirbiniai); perlų juvelyriniai dirbiniai; platina; pusbrangiai akmenys; raktų žiedai (su pakabučiais); rankiniai laikrodžiai; rankinių laikrodžių dirželiai; rankogalių sąsagos; rodis; rutenis; sagės (juvelyriniai dirbiniai); saulės laikrodžiai; sidabras (neapdirbtas arba kalstytas); sidabrasiūliai; sidabro verpalai; siūlai (brangiųjų metalų) (juvelyriniai dirbiniai); skiriamieji ženklai (brangiųjų metalų); skrybėlių papuošalai (brangiųjų metalų); smeigtukai (juvelyriniai dirbiniai); stabdomieji laikmačiai; statulėlės (brangiųjų metalų); statulėlės (brangiųjų metalų); statulos (brangiųjų metalų); strazai (dirbtiniai brangakmeniai); strazai (drabužių puošmenos iš dirbtinių brangakmenių); špineliai (brangakmeniai); švytuoklės (laikrodžių); variniai žetonai; vielos (brangiųjų metalų) (juvelyriniai dirbiniai); žadintuvai; žiedai (juvelyriniai dirbiniai).

(111) **67516**
(151) 2013 10 02
(210) 2012 1629
(220) 2012 09 10
(181) 2022 09 10
(732) UAB „FLOS VERIS“, Savanorių pr. 339A, LT-50120 Kaunas, LT
(540)

flos veris

(511)

25 drabužiai, apranga, avalynė, galvos apdangalai; antbačiai (trumpos blauzdinės); apatinės kelnės; apatiniai baltiniai; apatiniai baltiniai (prakaitiniai); apatiniai marškinėliai; apatiniai marškiniai; apavas; apykaklės (apsauginės); apsiaustai; arnotai; ašuočių pluošto avalynė; ausinės (drabužiai); avalynės padai; avalynės priekinės dalys; avalynės priešslydžio įtaisai; avalynės rantai; avalynės užkulniai; avalynės viršutinės dalys; baltiniai (apranga); batai; batų vidpadžiai; batviršiai; bažnytiniai drabužiai; beretės; blauzdinės (getrai); blauzdinių dirželiai, raiščiai; boa (moteriški šalikai); bridžiai (kelnės); chalatai; cilindrai (skrybėlės); darbinės palaidinės; darbiniai drabužiai; didelės spalvotos skarelės (kaklaskarės); diržai (juostos); diržinės piniginės (apranga); drabužių diržai; drabužių apykaklės; drabužių kišenės; dušo kepurės; dviratininkų drabužiai; džemperiai (puloveriai); futbolo batai; futbolo batų kapliukai; gabardino drabužiai; gatavi drabužiai; gatavi pamušalai (drabužių dalys); gimnastikos apranga; gimnastikos avalynė; glaudinės (kelnės); glaudinės (šiltos kojinės); gobtuvai (drabužiai); juostos; jūreivių palaidinės (jūrinikės); kailinės mantijos; kailinės pelerinos; kailiniai (drabužiai); kaklaraiščiai; kaliošai; kaspinai (plaukams) (drabužiai); keliaraiščiai; kelnaitės; kelnės; kelnių diržai; kepurės; kepurių snapeliai; kišeninės nosinaitės (drabužiai); klumpės; kojinės; kojinės (prakaitinės); kojinių laikikliai; kojinių užkulniai; kojų įmovos (išskyrus šildomas elektra); kombinezonai (drabužiai); korsetai; korsetai (apatiniai); kostiumai; kraiteliai (kūdikių drabužiai); kulnai; kumštinės pirštinės; liemenėlės; liemenės; liemenės (drabužiai); livrėjos; marškinėliai; marškiniai; marškinių antkrūtiniai; marškinių perpetės; maskarado kostiumai; maudymosi kelnaitės; maudymosi kelnaitės (glaudės); maudymosi kepuraitės; maudymosi kostiumai; maudymosi sandalai; maudymosi šlepetės; megzti drabužiai; megztiniai; metaliniai avalynės apvadai; mitros (kepurės); moteriškos kelnaitės; movos (drabužiai); naktiniai akių raiščiai; naktiniai drabužiai; neperšlampamieji drabužiai; nėrinių skaros; nuimamosios apykaklės; odiniai drabužiai; odos pakaitalų drabužiai; palaidinės; paltai; paplūdimio avalynė; paplūdimio kostiumai; pasijoniai; pažastiniai; pėdkelnės; pelerinos; petnešos; pirštinės (drabužiai); pižamos; pončai; popierinės kepurės (apranga); popieriniai drabužiai; prakaitiniai apatiniai drabužiai; priekakčiai (kepurių); prijuostės (drabužiai); puloveriai; pusbačiai; puskojinės; puskojinių laikikliai; rankogaliai; rankogaliai (drabužiai); sandalai; sarafanai; sariai (Indijos moterų rūbai); sarongai; seilinukai (ne popieriniai); sijonai; sijonkelnės; skaros; skaros (gaubiamos ant pečių); skrybėlės; skrybėlių karkasai; slidininėjimo pirštinės; slidžių batai; snapeliai (kepurių); sportinė avalynė; sportiniai batai; sportiniai trikotažo gaminiai; striukės su gobtuvu; suknelės; suvarstomieji batai; šalikai; šydai (drabužiai); šlikės; šliurės; švarkai, striukės; togos; trikotažo gaminiai; trumparankoviai marškinėliai; trumpikės; turbanai; uniformos; vaikų kelnaitės (drabužiai); vairuotojų drabužiai; vandens slidžių sporto kombinezonai; vienuolių galvos apdangalai; vilnoniai megztiniai; viršutiniai drabužiai; vyriški šalikai (plačiais galais); vonios chalatai; žūklės liemenės.

---

(111) **67517**
(151) 2013 10 02
(210) 2012 1630
(220) 2012 09 10
(181) 2022 09 10
(732) UAB „FLOS VERIS“, Savanorių pr. 339A, LT-50120 Kaunas, LT
(540)



(531) 26.1, 27.5
(511)

25 drabužiai, apranga, avalynė, galvos apdangalai; antbačiai (trumpos blauzdinės); apatinės kelnės; apatiniai baltiniai; apatiniai baltiniai (prakaitiniai); apatiniai marškinėliai; apatiniai marškiniai; apavas; apykaklės (apsauginės); apsiaustai; arnotai; ašuočių pluošto avalynė; ausinės (drabužiai); avalynės padai;

avalynės priekinės dalys; avalynės priešslydžio įtaisai; avalynės rantai; avalynės užkulniai; avalynės viršutinės dalys; baltiniai (apranga); batai; batų vidpadžiai; batviršiai; bažnytiniai drabužiai; beretės; blauzdinės (getrai); blauzdinių dirželiai, raiščiai; boa (moteriški šalikai); bridžiai (kelnės); chalatai; cilindrai (skrybėlės); darbinės palaidinės; darbiniai drabužiai; didelės spalvotos skarelės (kaklaskarės); diržai (juostos); diržinės piniginės (apranga); drabužių diržai; drabužių apykaklės; drabužių kišenės; dušo kepurės; dviratininkų drabužiai; džemperiai (puloveriai); futbolo batai; futbolo batų kapliukai; gabardino drabužiai; gatavi drabužiai; gatavi pamušalai (drabužių dalys); gimnastikos apranga; gimnastikos avalynė; glaudinės (kelnės); glaudinės (šiltos kojinės); gobtuvai (drabužiai); juostos; jūreivių palaidinės (jūrinikės); kailinės mantijos; kailinės pelerinos; kailiniai (drabužiai); kaklaraiščiai; kaliošai; kaspinai (plaukams) (drabužiai); keliaraiščiai; kelnaitės; kelnės; kelnių diržai; kepurės; kepurių snapeliai; kišeninės nosinaitės (drabužiai); klumpės; kojinės; kojinės (prakaitinės); kojinių laikikliai; kojinių užkulniai; kojų įmovos (išskyrus šildomas elektra); kombinezonai (drabužiai); korsetai; korsetai (apatiniai); kostiumai; kraiteliai (kūdikių drabužiai); kulnai; kumštinės pirštinės; liemenėlės; liemenės; liemenės (drabužiai); livrėjos; marškinėliai; marškiniai; marškinių antkrūtiniai; marškinių perpetės; maskarado kostiumai; maudymosi kelnaitės; maudymosi kelnaitės (glaudės); maudymosi kepuraitės; maudymosi kostiumai; maudymosi sandalai; maudymosi šlepetės; megzti drabužiai; megztiniai; metaliniai avalynės apvadai; mitros (kepurės); moteriškos kelnaitės; movos (drabužiai); naktiniai akių raiščiai; naktiniai drabužiai; neperšlampamieji drabužiai; nėrinių skaros; nuimamosios apykaklės; odiniai drabužiai; odos pakaitalų drabužiai; palaidinės; paltai; paplūdimio avalynė; paplūdimio kostiumai; pasijoniai; pažastiniai; pėdkelnės; pelerinos; petnešos; pirštinės (drabužiai); pižamos; pončai; popierinės kepurės (apranga); popieriniai drabužiai; prakaitiniai apatiniai drabužiai; priekakčiai (kepurių); prijuostės (drabužiai); puloveriai; pusbačiai; puskojinės; puskojinių laikikliai; rankogaliai; rankogaliai (drabužiai); sandalai; sarafanai; sariai (Indijos moterų rūbai); sarongai; seilinukai (ne popieriniai); sijonai; sijonkelnės; skaros; skaros (gaubiamos ant pečių); skrybėlės; skrybėlių karkasai; slidininėjimo pirštinės; slidžių batai; snapeliai (kepurių); sportinė avalynė; sportiniai batai; sportiniai trikotažo gaminiai; striukės su gobtuvu; suknelės; suvarstomieji batai; šalikai; šydai (drabužiai); šlikės; šliurės; švarkai, striukės; togos; trikotažo gaminiai; trumparankoviai marškinėliai; trumpikės; turbanai; uniformos; vaikų kelnaitės (drabužiai); vairuotojų drabužiai; vandens slidžių sporto kombinezonai; vienuolių galvos apdangalai; vilnoniai megztiniai; viršutiniai drabužiai; vyriški šalikai (plačiais galais); vonios chalatai; žūklės liemenės.

---

(111) **67518**
(151) 2013 10 02
(210) 2012 1636
(220) 2012 09 10
(181) 2022 09 10
(732) UAB „Z-PROJECTS“, Kovo 11-osios g. 122, LT-49380 Kaunas, LT
(740) Lyra Tarnauskienė, 26, UAB „Patentinė ir teisinė apsauga“, Maironio g.14B-1, LT-44298 Kaunas, LT
(540)



(531) 26.11, 27.1, 27.5
(511)
5 mitybos papildai.

---

(111) **67519**
(151) 2013 10 02
(210) 2012 1682
(220) 2012 09 18
(181) 2022 09 18
(732) UŽDAROJI AKCINĖ BENDROVĖ „STARJOBS“, Gedimino pr. 26, LT-01104 Vilnius, LT
(740) Aušra Pakėnienė, 50, AAA Law, J. Jasinskio g. 16 A, LT-03163 Vilnius, LT
(540)



(531) 26.4, 27.5, 29.1
(591) balta, žalia.

(511)

35 personalo vadybos, panaudojimo ir įvertinimo konsultacijos; samdos agentūros; efektyvumo (veiksmingumo) specialistų paslaugos; personalo atranka ir komplektavimas; psichologinis testavimas (personalo parinkimo reikmėms); laikinas ir ilgalaikis personalo įdarbinimas; konsultacijos personalo klausimais; konsultacijos personalo komplektavimo klausimais; laikinojo personalo paslaugos; personalo aptarnavimo paslaugos; biuro mašinų ir įrengimų nuoma; sekretoriavimas; biuro pagalbinio personalo įdarbinimas, techninio personalo įdarbinimas; fotokopijavimas; dokumentų dauginimas; stenografavimas; kompiuterizuotas rinkmenų (bylų) tvarkymas; informacijos rinkimas ir sisteminimas kompiuterinėse duomenų bazėse; paslaugų nuoma (verslo pagalba); verslo tyrimai; verslo vadybos konsultacijos; verslo organizavimo (planavimo) konsultacijos; verslo specialistų konsultacijos.

41 švietimas; mokymas; seminarų, kolokviumų, konferencijų, kongresų rengimas ir vedimas; profesinis mokymas ir rengimas; personalo mokymas; profesijos pasirinkimo konsultacijos; profesinis perkvalifikavimas; pramogos; sportinė ir kultūrinė veikla.

---

(111) **67520**
(151) 2013 10 02
(210) 2012 1707
(220) 2012 09 21
(181) 2022 09 21
(732) UAB „AILYA“, Gedvydžių g. 38-35, LT-06330 Vilnius, LT
(740) Gediminas Pranevičius, 54, Advokatų kontora VARUL, Konstitucijos pr. 7, LT-09308 Vilnius, LT
(540)



(531) 2.9, 26.11, 29.1
(591) juoda, raudona.
(511)

25 drabužiai, apranga, avalynė, galvos apdangalai.

---

(111) **67521**
(151) 2013 10 02
(210) 2012 1982
(220) 2012 11 07
(181) 2022 11 07
(732) UAB LIETUVOS PARODŲ IR KONGRESŲ CENTRAS „LITEXPO“, Laisvės pr. 5, LT-04215 Vilnius, LT
(740) Marija Lenkutienė, 6, Patentinių paslaugų centras, UAB, J.Basanavičiaus g. 11/1, LT-03108 Vilnius, LT
(540)



(531) 17.5, 26.2, 26.4, 29.1
(591) mėlyna, balta, geltona, šviesiai mėlyna.
(511)

35 parodų rengimas komercijos ar reklamos reikmėms; pavyzdžių platinimas; prekių rodymas; prekių pardavimo skatinimas (kitiems); reklama; reklaminės medžiagos nuoma; reklaminės medžiagos tobulinimas; reklaminių skelbimų platinimas.

---

(111) **67522**
(151) 2013 10 02
(210) 2012 1048
(220) 2012 06 05
(181) 2022 06 05
(732) BONGRAIN SA, 42 Rue Rieussec, 78220 Viroflay, FR
(740) Reda Žabolienė, 7, Advokatės Redos Žabolienės kontora METIDA, Verslo centras VERTAS, Gynėjų g. 16, LT-01109 Vilnius, LT
(540)

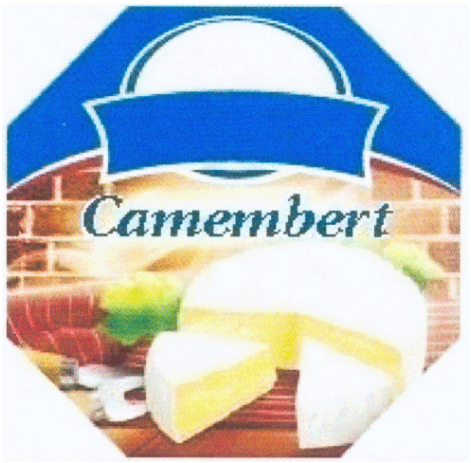

(531) 8.3, 25.1, 25.3, 29.1
(591) tamsiai mėlyna, mėlyna, balta, gelsva, tamsiai ruda, ruda, smėlio, žalia, pilka, tamsiai raudona.
(511)
29 pienas ir pieno produktai; sūris; maistiniai aliejai ir riebalai.
(310)(320)(330) Z-396309, 2012 02 07, PL

---

(111) **67523**
(151) 2013 10 16
(210) 2012 0798
(220) 2012 04 26
(181) 2022 04 26
(732) UAB „EVA SAT“, Žemaitės g. 26, LT-01001 Vilnius, LT
(740) Kęstutis Bisikirskas, Vakarinė g. 76, LT-14158, Vilnius, LT
(540)



(531) 27.5, 29.1
(591) mėlyna.
(511)
35 prekių sukaupimas (išskyrus vežimą) kitiems, teikiantis pirkėjams galimybę patogiai apžiūrėti ir įsigyti tų prekių mažmeninėse ir didmeninėse parduotuvėse, užsakymams paštu skirtuose kataloguose ar elektroninėmis priemonėmis.

---

(111) **67524**
(151) 2013 10 16
(210) 2012 1005
(220) 2012 05 28
(181) 2022 05 28
(732) VIEŠOJI ĮSTAIGA LIETUVOS NACIONALINIS RADIJAS IR TELEVIZIJA, S. Konarskio g. 49, LT-03123 Vilnius, LT
(540)



(531) 26.3, 27.5, 29.1
(591) melyna, tamsiai mėlyna.
(511)
35 reklama; verslo vadyba; verslo tvarkyba; įstaigų veikla.
38 telekomunikacijos.
41 švietimas, mokymas; pramogos; sportinė ir kultūrinė veikla.

---

(111) **67525**
(151) 2013 10 16
(210) 2012 1006
(220) 2012 05 28
(181) 2022 05 28
(732) VIEŠOJI ĮSTAIGA LIETUVOS NACIONALINIS RADIJAS IR TELEVIZIJA, S. Konarskio g. 49, LT-03123 Vilnius, LT
(540)



(531) 26.3, 27.5, 29.1
(591) šviesiai žydra, žydra.
(511)
35 reklama; verslo vadyba; verslo tvarkyba; įstaigų veikla.
38 telekomunikacijos.
41 švietimas, mokymas; pramogos; sportinė ir kultūrinė veikla.

---

(111) **67526**
(151) 2013 10 16
(210) 2012 1007
(220) 2012 05 28
(181) 2022 05 28
(732) VIEŠOJI ĮSTAIGA LIETUVOS NACIONALINIS RADIJAS IR TELEVIZIJA, S. Konarskio g. 49, LT-03123 Vilnius, LT

(540)



(531) 26.3, 27.5, 29.1
(591) tamsiai mėlyna, mėlyna.
(511)
35 reklama; verslo vadyba; verslo tvarkyba; įstaigų veikla.
38 telekomunikacijos.
41 švietimas, mokymas; pramogos; sportinė ir kultūrinė veikla.

---

(111) **67527**
(151) 2013 10 16
(210) 2012 1008
(220) 2012 05 28
(181) 2022 05 28
(732) VIEŠOJI ĮSTAIGA LIETUVOS NACIONALINIS RADIJAS IR TELEVIZIJA, S. Konarskio g. 49, LT-03123 Vilnius, LT
(540)



(531) 26.3, 27.5, 29.1
(591) šviesiai žalia, žalia.
(511)
35 reklama; verslo vadyba; verslo tvarkyba; įstaigų veikla.
38 telekomunikacijos.
41 švietimas, mokymas; pramogos; sportinė ir kultūrinė veikla.

---

(111) **67528**
(151) 2013 10 16
(210) 2012 1009
(220) 2012 05 28
(181) 2022 05 28
(732) VIEŠOJI ĮSTAIGA LIETUVOS NACIONALINIS RADIJAS IR TELEVIZIJA, S. Konarskio g. 49, LT-03123 Vilnius, LT
(540)



(531) 26.3, 27.5, 29.1
(591) šviesiai oranžinė, oranžinė.
(511)
35 reklama; verslo vadyba; verslo tvarkyba; įstaigų veikla.
38 telekomunikacijos.
41 švietimas, mokymas; pramogos; sportinė ir kultūrinė veikla.

---

(111) **67529**
(151) 2013 10 16
(210) 2012 1010
(220) 2012 05 28
(181) 2022 05 28
(732) VIEŠOJI ĮSTAIGA LIETUVOS NACIONALINIS RADIJAS IR TELEVIZIJA, S. Konarskio g. 49, LT-03123 Vilnius, LT

(540)



(531) 26.3, 27.5, 29.1
(591) tamsiai violetinė, violetinė.
(511)
35 reklama; verslo vadyba; verslo tvarkyba; įstaigų veikla.
38 telekomunikacijos.
41 švietimas, mokymas; pramogos; sportinė ir kultūrinė veikla.

---

(111) **67530**
(151) 2013 10 16
(210) 2012 1011
(220) 2012 05 28
(181) 2022 05 28
(732) VIEŠOJI ĮSTAIGA LIETUVOS NACIONALINIS RADIJAS IR TELEVIZIJA, S. Konarskio g. 49, LT-03123 Vilnius, LT
(540)



(531) 26.3, 27.5, 29.1
(591) rožinė, šviesiai rožinė.
(511)
35 reklama; verslo vadyba; verslo tvarkyba; įstaigų veikla.
38 telekomunikacijos.
41 švietimas, mokymas; pramogos; sportinė ir kultūrinė veikla.

---

(111) **67531**
(151) 2013 10 16
(210) 2012 1012
(220) 2012 05 28
(181) 2022 05 28
(732) VIEŠOJI ĮSTAIGA LIETUVOS NACIONALINIS RADIJAS IR TELEVIZIJA, S. Konarskio g. 49, LT-03123 Vilnius, LT
(540)



(531) 26.3, 27.5, 29.1
(591) tamsiai bordinė, bordinė.
(511)
35 reklama; verslo vadyba; verslo tvarkyba; įstaigų veikla.
38 telekomunikacijos.
41 švietimas, mokymas; pramogos; sportinė ir kultūrinė veikla.

---

(111) **67532**
(151) 2013 10 16
(210) 2012 1310
(220) 2012 07 17
(181) 2022 07 17
(732) UAB „SANDAS“, Pramonės g. 97, LT-11115 Vilnius, LT
(740) Simonas Naudžius, Pelėsos g. 1/2, 304 kab., LT-01001, Vilnius, LT

(540)



(531) 27.5, 29.1
(591) mėlyna.
(511)
42 kompiuterių programų rengimas; kompiuterių programinės įrangos projektavimas; kompiuterių programinės įrangos atnaujinimas; kompiuterių aparatinės įrangos projektavimo ir tobulinimo konsultacijos.

---

(111) **67533**
(151) 2013 10 16
(210) 2012 1315
(220) 2012 07 18
(181) 2022 07 18
(732) AGNĖ KUZMICKAITĖ-PRŪSAITIENĖ, J. Basanavičiaus g. 18A-57, LT-01001 Vilnius, LT
(540)



(531) 3.13
(511)
25 drabužiai, apranga, avalynė, galvos apdangalai; antbačiai (trumpos blauzdinės); apatinės kelnės; apatiniai baltiniai; apatiniai baltiniai (prakaitiniai); apatiniai marškinėliai; apatiniai marškiniai; apavas; apykaklės (apsauginės); apsiaustai; arnotai; ašuočių pluošto avalynė; ausinės (drabužiai); avalynės padai; avalynės priekinės dalys; avalynės priešslydžio įtaisai; avalynės rantai; avalynės užkulniai; avalynės viršutinės dalys; baltiniai (apranga); batai; batų vidpadžiai; batviršiai; bažnytiniai drabužiai; beretės; blauzdinės (getrai); blauzdinių dirželiai, raiščiai; boa (moteriški šalikai); bridžiai (kelnės); chalatai; cilindrai (skrybėlės); darbinės palaidinės; darbiniai drabužiai; didelės spalvotos skarelės (kaklaskarės); diržai (juostos); diržinės piniginės (apranga); drabužių diržai; drabužių apykaklės; drabužių kišenės; dušo kepurės; dviratininkų drabužiai; džemperiai (puloveriai); futbolo batai; futbolo batų kapliukai; gabardino drabužiai; gatavi drabužiai; gatavi pamušalai (drabužių dalys); gimnastikos apranga; gimnastikos avalynė; glaudinės (kelnės); glaudinės (šiltos kojinės); gobtuvai (drabužiai); juostos; jūreivių palaidinės (jūrinikės); kailinės mantijos; kailinės pelerinos; kailiniai (drabužiai); kaklaraiščiai; kaliošai; kaspinai (plaukams) (drabužiai); keliaraiščiai; kelnaitės; kelnės; kelnių diržai; kepurės; kepurių snapeliai; kišeninės nosinaitės (drabužiai); klumpės; kojinės; kojinės (prakaitinės); kojinių laikikliai; kojinių užkulniai; kojų įmovos (išskyrus šildomas elektra); kombinezonai (drabužiai); korsetai; korsetai (apatiniai); kostiumai; kraiteliai (kūdikių drabužiai); kulnai; kumštinės pirštinės; liemenėlės; liemenės; liemenės (drabužiai); livrėjos; marškinėliai; marškiniai; marškinių antkrūtiniai; marškinių perpetės; maskarado kostiumai; maudymosi kelnaitės; maudymosi kelnaitės (glaudės); maudymosi kepuraitės; maudymosi kostiumai; maudymosi sandalai; maudymosi šlepetės; megzti drabužiai; megztiniai; metaliniai avalynės apvadai; mitros (kepurės); moteriškos kelnaitės; movos (drabužiai); naktiniai akių raiščiai; naktiniai drabužiai; neperšlampamieji drabužiai; nėrinių skaros; nuimamosios apykaklės; odiniai drabužiai; odos pakaitalų drabužiai; palaidinės; paltai; paplūdimio avalynė; paplūdimio kostiumai; pasijoniai; pažastiniai; pėdkelnės; pelerinos; petnešos; pirštinės (drabužiai); pižamos; ponča; popierinės kepurės (apranga); popieriniai drabužiai; prakaitiniai apatiniai drabužiai; priekakčiai (kepurių); prijuostės (drabužiai); pusbačiai; puskojinės; puskojinių laikikliai; rankogaliai; rankogaliai (drabužiai); sandalai; sarafanai; sariai (Indijos moterų rūbai); sarongai; seilinukai (ne popieriniai); sijonai; sijonkelnės; skaros; skaros (gaubiamos ant pečių); skrybėlės; skrybėlių karkasai; slidininėjimo pirštinės; slidžių batai; snapeliai (kepurių); sportinė avalynė; sportiniai batai; sportiniai trikotažo gaminiai; striukės su gobtuvu; suknelės; suvarstomieji batai; šalikai; šydai (drabužiai); šlikės; šliurės; švarkai, striukės; togos (teisėjų, rektorių ir kt. drabužiai); trikotažo gaminiai; trumparankoviai marškinėliai; trumpikės; turbanai; uniformos; vaikų kelnaitės (drabužiai); vairuotojų drabužiai; vandens slidžių sporto kombinezonai; vienuolių galvos apdangalai; vilnoniai megztiniai; viršutiniai drabužiai; vyriški šalikai (plačiais galais); vonios chalatai; žūklės liemenės.

---

(111) **67534**
(151) 2013 10 16
(210) 2012 1320
(220) 2012 07 19
(181) 2022 07 19
(732) UAB „REVIDA“ IR KO, Draugystės g. 4-101, LT-89169 Mažeikiai, LT

(740) Reda Žabolienė, 7, Advokatės Redos Žabolienės kontora METIDA, Verslo centras VERTAS, Gynėjų g. 16, LT-01109 Vilnius, LT

(540)



(531) 4.5, 26.3

(511)

17 kaučiukas, gutaperčia, guma, asbestas, žėrutis ir jų gaminiai, nepriskirti prie kitų klasių; plastikų pusgaminiai; užpildai, sandarinimo ir izoliacinės medžiagos; ne metaliniai lankstieji vamzdžiai; acetilceliuliozė (iš dalies apdorota); akrilinės dervos (pusgaminiai); anglies pluoštas (išskyrus tekstilės reikmėms); apsauginės asbesto uždangos; apsauginiai asbesto ekranai; asbesto audiniai; asbesto dangos; asbesto kamšalai; asbesto kartonas; asbesto lakštai; asbesto medžiaga; asbesto padai; asbesto pluoštas; asbesto popierius; asbesto šiferis; asbesto veltiniai; balata; brezentinės žarnos; celofano folija (išskyrus pakuojamąją); celofano lakštai (išskyrus naudojamus pakuotėms); cilindrų sandarikliai; dielektrikai (izoliatoriai); dirbtinės dervos (pusgaminiai); ebonitas (vulkanizuotoji guma); ebonitinės formos; ebonitinės liejimo formos; elastiniai siūlai (ne tekstilės reikmėms); elastiniai verpalai (ne tekstilės reikmėms); elektros kondensatorių popierius; elektros perdavimo linijų izoliatoriai; filtravimo medžiagos (iš dalies apdirbti putplasčiai arba plastiko plėvelės); garso izoliavimo medžiagos; geležinkelių izoliatoriai; gėlių kompozicijų putplasčio pagrindai (pusgaminiai); glaistas; guminės atramos, ribotuvai; guminės movos mašinų dalims apsaugoti; guminės virvutės; guminiai siūlai (ne tekstilės reikmėms); guminiai amortizatoriai; guminiai buferiai; guminiai kamščiai; guminiai kamščiai (dangteliai); guminiai pakavimo krepšiai (maišeliai, vokai); guminiai vožtuvai; guminiai žiedai; gumos ar plastiko kamšymo medžiagos; gumos ar plastiko užpildai; gumos arba vulkanizuoto pluošto tarpikliai; gumos mišiniai padangoms restauruoti; išlyginamųjų pjūvių sandarinimo jungtys; išlyginamųjų pjūvių sandarinimo tarpikliai; izoliacinė metalo folija; izoliacinė stiklo vata; izoliacinės alyvos; izoliacinės juostelės ir juostos; izoliacinės pirštinės; izoliacinės ugniai atsparios medžiagos; izoliaciniai audiniai; izoliaciniai dažai; izoliaciniai lakai; izoliacinis popierius; izoliacinis stiklo pluoštas; izoliacinis tinkas; izoliacinis veltinys; izoliatoriai; kabelių izoliatoriai; kamšymo medžiagos; kamšomoji vata; katilų termoizoliacinės medžiagos; kaučiuko tirpalai (gumos klijai); laistomosios žarnos; lateksas (kaučiukas); lipdžiosios juostelės (išskyrus raštinės, medicinos ar buities reikmėms); lipniosios juostelės (išskyrus raštinės, medicinos ar buities reikmėms); lipniosios juostos (išskyrus raštinės, medicinos ar buities reikmėms); mineralinė vata (izoliatorius); movų antdėklai; natūrali ar iš dalies apdirbta guma; natūraliojo kaučiuko arba vulkanizuoto pluošto vožtuvai; natūralusis ar iš dalies apdirbtas kaučiukas; ne metalinės armuojamosios vamzdžių medžiagos; ne metalinės vamzdžių įmovos; ne metalinės vamzdžių movos; ne metaliniai suslėgto oro vamzdžių fitingai; ne metaliniai vamzdžių sujungimai; nuotėkiai (cheminiai preparatai nuotėkiams šalinti); pastatų izoliacijos nuo drėgmės medžiagos; plastikiniai litavimo siūlai; plastikiniai siūlai (ne tekstilės reikmėms); plastiko plėvelės (ne pakuotėms); plastikų lakštinės medžiagos (žemės ūkio reikmėms); plastikų medžiagos (iš dalies apdirbtos); plastikų plėvelės (išskyrus naudojamas vyniojimui); plastikų pluoštai (ne tekstilės reikmėms); plyšių kamšymo medžiagos; plyšių sandarikliai; plyšių tarpikliai; plūduriuojančios užtvaros nuo teršalų; riebokšliai; sandarikliai; sankabų movų tarpikliai; sintetinės dervos (pusgaminiai); sintetinis kaučiukas; skystasis kaučiukas; stabdžių antdėklų medžiagos (iš dalies apdirbtos); stiklainių užsukamųjų dangtelių guminiai sandarikliai; stiklo pluošto izoliaciniai audiniai; sujungimų sandarikliai; sujungimų užpildai; šilumos izoliacijos medžiagos; šilumos spinduliuotę sulaikančios medžiagos; šlako vata (izoliatorius); tamsintos langų stiklų plėvelės (spalvotos plėvelės); tarpikliai; tekstilinės žarnos; transformatorių izoliacinė alyva; transporto priemonių radiatorių jungiamosios žarnos; vamzdžių sujungimų sandarikliai; vamzdžių tarpikliai; vandeniui nelaidūs sandarinimo žiedai; vandeniui nelaidūs tarpikliai; viskozės lakštai (išskyrus naudojamus pakuotėms); viskozės lakštai (išskyrus naudojamus vyniojimui); vulkanizuota guma (ebonitas); vulkanizuotas pluoštas; vulkanizuotos gumos (ebonito) liejimo formos; žėrutis (neapdirbtas ar iš dalies apdirbtas); žievių dangos (garso izoliacijai).

---

(111) **67535**

(151) 2013 10 16

(210) 2012 1352

(220) 2012 07 26

(181) 2022 07 26

(732) UAB „STEBUKLAI“, Gynėjų g. 14, LT-01001 Vilnius, LT

(540)



(531) 27.1

(511)

41 švietimas; mokymas; pramogos; sportinė ir kultūrinė veikla; abonementinės bibliotekos; akademijos (mokymas); asmeninių trenerių paslaugos (kūno rengybos treniruotės); atrakcionų parkai; bilietų agentūrų paslaugos (pramogos); cirkai; dekoracijų nuoma; diskotekų paslaugos; diskotekų vedėjų paslaugos; egzaminavimas; elektroninė darbalaukinė leidyba; elektroninių knygų ir žurnalų tiesioginis publikavimas; elektroninių publikacijų tiesioginis pateikimas per kompiuterių tinklą (ne parsisiunčiamųjų); estrados artistų paslaugos; filmų kūrimas (išskyrus reklaminius); fizinis lavinimas; fotografavimas; fotoreportažų rengimas; gamybinė praktika (parodomoji); garso aparatūros nuoma; garso įrašų montavimas; garso įrašų nuoma; gestų kalbos vertimas; gimnastikos mokymas; gyvūnų dresavimas; golfo paslaugos; grožio konkursų rengimas; informacija apie poilsio ir pramogų renginius; instruktavimas; internatinės mokyklos; įrašų studijų paslaugos; kaligrafijos paslaugos; karaokės paslaugų parūpinimas; kasetinių vaizdo magnetofonų nuoma; kilnojamosios bibliotekos; kinematografijos reikmenų ir kino projektorių nuoma; kino filmų demonstravimas; kino filmų nuoma; kino juostų nuoma; kino studijos; klubų paslaugos (pramogos ar švietimas); knygų leidyba; kolokviumų rengimas ir vedimas; koncertų rengimas ir vedimas; konferencijų rengimas ir vedimas; kongresų rengimas ir vedimas; kultūros ar mokomųjų parodų rengimas; kūno rengybos treniruočių vedimas; lošimai; lošimo namų (kazino) paslaugos; loterijų rengimas; madų šou rengimas (pramogų reikmėms); mikrofilmavimas; miuzikholai; modelių parinkimas dailininkams; mokymas (mažos grupės ar vieno asmens); muziejų aprūpinimas eksponavimo reikmenimis; muzikos komponavimo paslaugos; muzikos kūrimas; naktiniai klubai; ne reklaminių tekstų rašymas; neakivaizdinis mokymas; orkestrų paslaugos; pasilinksminimai; pobūvių rengimas; poilsio ir pramogų vietų paslaugos; poilsio stovyklų paslaugos (pramoginių); povandeninio plaukiojimo reikmenų nuoma; praktinis mokymas (parodomasis); pramoginių ar mokomųjų konkursų rengimas; pramoginių rodinių (šou) kūrimas; pramoginių rodinių (šou) rengimas; pramogų informacija; pramogų paviljonų paslaugos; profesijos pasirinkimo konsultacijos; profesinis mokymas ir rengimas; profesinis perkvalifikavimas; radijo ir televizijos imtuvų nuoma; radijo ir televizijos programų kūrimas; radijo pramoginės laidos; religinis švietimas; reporterių paslaugos; scenaristų paslaugos; seminarų rengimas ir vedimas; simpoziumų rengimas ir vedimas; sporto aikščių nuoma; sporto įrenginių nuoma (išskyrus transporto priemones); sporto renginių rengimas; sporto stovyklų paslaugos; sporto varžybų tvarkaraščių sudarymas; sporto varžybų rengimas; stadionų įrenginių nuoma; subtitravimas; sveikatos klubų paslaugos (sveikatinimas ir kūno rengybos treniruotės); šokių vakarų rengimas; švietimo informacija; švietimo paslaugos; teatro dekoracijų nuoma; teatro spektakliai; tekstų maketavimo paslaugos (ne reklaminių tekstų); tekstų skelbimas (išskyrus reklaminius); televizijos ar teatro studijų apšvietimo priemonių nuoma; televizijos ir radijo imtuvų nuoma; televizijos ir radijo programų rengimas; televizijos pramoginės laidos; teniso kortų nuoma; tiesioginių laidų rengimas; ugdomasis vadovavimas (mokymas); vaikų darželiai; vaizdajuosčių (videokasečių) nuoma; vaizdajuosčių įrašymas; vaizdajuosčių redagavimas; vaizdo filmų demonstravimas; vertėjų žodžiu paslaugos; vertimai; videofilmų gamyba; videokamerų nuoma; vietų užsakymas spektakliams; zoologijos sodų paslaugos; žaidimų įrangos nuoma; žaidimų paslaugos, teikiamos tiesiogiai per kompiuterių tinklą; žaislų nuoma.

43 maisto ir gėrimų parūpinimo paslaugos; laikinas apgyvendinimas; apgyvendinimo biurai (viešbučiai, pensionai); aprūpinimas maistu ir gėrimais; apšvietimo priemonių nuoma (ne teatrui ar televizijos studijoms); barų paslaugos; geriamojo vandens dalytuvų nuoma; gyvūnų pensionai; kavinės; kavos barai; kėdžių, stalų, staltiesių, stiklo dirbinių nuoma; kilnojamųjų statinių nuoma; laikino būsto parūpinimas; lopšeliai; maisto gaminimo (virimo, kepimo) aparatų nuoma; moteliai; palapinių nuoma; pensionai (apstatyti kambariai ir maitinimas); pensionų rezervavimas; poilsio stovyklaviečių paslaugos; restoranai; savitarnos restoranai; senelių namai; susitikimo patalpų nuoma; trumpa patalpų nuoma; trumpo poilsio stovyklų paslaugos (nuomojamos patalpos); turizmo bazės; užkandinės; valgyklos; viešbučiai; viešbučių rezervavimas.

---

(111) **67536**

(151) 2013 10 16

(210) 2012 1411

(220) 2012 08 02

(181) 2022 08 02

(732) LAURYNAS KERPĖ, Baltų pr. 3-80, LT-44001 Kaunas, LT

(740) Aldona Orlienė, 20, Kęstučio g.59-11, LT-44303 Kaunas, LT

(540)

LEDELUX

(511)

20 baldai, veidrodžiai, paveikslų rėmai; medžio, kamščio, meldų, nendrių, gluosnių, rago, kaulo, dramblio kaulo, banginio ūsų, vėžlio šarvo, kriauklių, gintaro, perlamutro, jūros putų dirbiniai, šių medžiagų pakaitalų arba plastikų gaminiai (nepriskirti prie kitų klasių); arbatos serviravimo staliukas su ratukais; augalinis dramblio kaulas; augalų ar medžių ramsčiai; aukštos kūdikių kėdutės; austrių geldelės; aviliai; avilių koriai; avilių rėmai; baldų durys; baldų lentynos; bambukas; bambuko užuolaidos; banginio ūsai (neapdirbti arba iš dalies apdirbti); bibliotekų lentynos; bičių koriai; biserio

užuolaidos (dekoratyvinės); biuro baldai; biustai (drabužiams siūti); braižymo, piešimo stalai; būdos (naminiams gyvūnams); butelių dėžės su pertvaromis; butelių kamščiai; butelių kamščiai (išskyrus stiklinius, metalinius ar guminius); čiužiniai ir matracai; darbastaliai; dirbtiniai koriai; dokumentų spintos; drabužių kabyklos; drabužių užvalkalai (laikymui); drenažiniai plastiko vožtuvai; ėdžios; elnių ragai; galvos atramos (baldai); gėlių lentynėlės (baldai); gėlių vazonų padėklai; geltonasis gintaras; gintaro plokštelės; gintaro strypeliai; gyvulių nagai; gyvūnų ragai; grotelinė tara; gultai (naminiams gyvūnams); hidrostatinės (vandens) lovos (ne medicinos reikmėms); hidrostatinės lovos (ne medicinos reikmėms); indaujos (bufetai); indų džiovyklos; išimamieji plautuvių įdėklai; iškamšos; jūros putos (medžiagos); kačių draskyklos (stulpeliai); kambarinės naktinės langų užuolaidos (baldai); kambarinės nuleidžiamosios užuolaidos (naktinės) (baldai); kambarinės tekstilinės užuolaidos; kambarinių gyvūnėlių pagalvėlės; kamščiai; kamštinės juostos; kanapos; kanapos (nedidelės sofos su pakeltu galvūgaliu); kanopos; karstai; kartotekinės spintos (baldai); kartotekinių spintų lentynos; kėdės; kepykliniai duonos krepšiai; kilimėliai vaikų žaidimo aptvarėliams; kilnojamieji aptvarėliai (pradedantiems vaikščioti kūdikiams); kirpyklų krėslai; knygų (atverstų) pultai (baldai); komodos; koralų dirbiniai; korių rėmai (aviliams); kortelės (plastikinės raktų) (nekoduotos); krėslai; kriauklės (jūrų); kūdikių vystymo patiesalai; kūdikių vystymo stalai; laidojimo urnos; laikraščių stendai; laiptų kilimo strypai (laikikliai); laiškų dėžutės (išskyrus metalines arba plytines); lentynos (baldai); ligoninės lovos; lynų ar vamzdžių plastikinės tvirtinimo detalės; lopšiai; lovos; manekenai; masažo stalai; medinės ar plastikinės kopėčios; medinės ar plastikinės skelbimų (užrašų) lentelės; medinės arba plastikinės dėžės; medinės arba plastikinės dėžutės; medinės baldų pertvaros; medinės butelių dėžės; medinės lovos; medinės ritės (verpalams, šilkui, virvėms); medinės statinės vynui nupilti; mediniai arba plastikiniai dėklai; mediniai avilių rėmai; mediniai statinių šulai; medjuostės; medžio ar plastikinės iškabos; medžio drožiniai; medžio, vaško, gipso ar plastiko statulėlės; medžio, vaško, gipso ar plastiko statulos; medžio, vaško, gipso arba plastiko biustai; medžio, vaško, gipso arba plastiko figūrėlės; medžio, vaško, gipso arba plastiko meno dirbiniai; mėsos kapojimo stalai; metalinės sėdynės; metaliniai baldai; metaliniai stalai; miegmaišiai (stovyklavimui); minkštosios kėdės; mobilės (abstrakčiosios skulptūros su judamomis dalimis); mokykliniai baldai; naminių gyvūnų dėžės; naminių paukščių lizdavietės (dėžės); naščiai; ne elektrinės vėduoklės; ne metalinė baldų furnitūra; ne metalinė durų furnitūra; ne metalinė karstų furnitūra; ne metalinė langų furnitūra; ne metalinė lovų furnitūra; ne metalinės dalgiakočių rankenos; ne metalinės dėžės; ne metalinės durų dalys; ne metalinės durų rankenos; ne metalinės identifikavimo apyrankės (ligoninėms); ne metalinės identifikavimo plokštės; ne metalinės karstų detalės; ne metalinės kniedės; ne metalinės kopėčios; ne metalinės lynų (kabelių) tvirtinimo detalės; ne metalinės mėsos dėžės; ne metalinės numerių plokštelės; ne metalinės pavardžių lentelės; ne metalinės rankenos; ne metalinės registracijos numerių plokštelės; ne metalinės skiedininės; ne metalinės spynos (išskyrus elektrines); ne metalinės statinaitės; ne metalinės statinės; ne metalinės statinių atramos; ne metalinės transporto priemonių spynos; ne metalinės veržlės; ne metalinės volės; ne metalinės, ne mechaninės ritės (lanksčiosioms žarnoms); ne metalinės, ne mechaninės ritės lankstiesiems vamzdžiams; ne metaliniai aklidangčiai; ne metaliniai apsiaustų kabliai; ne metaliniai baldų ratukai; ne metaliniai baldų reikmenys; ne metaliniai bunkeriai; ne metaliniai butelių gaubteliai; ne metaliniai butelių uždoriai; ne metaliniai darbastaliai su spaustuvais; ne metaliniai drabužių kabyklų kabliai; ne metaliniai drabužių kabliai; ne metaliniai durų skląsčiai; ne metaliniai ir ne plytiniai rezervuarai; ne metaliniai įrankių kotai ir rankenos; ne metaliniai kaiščiai; ne metaliniai kamščiai; ne metaliniai kilnojamieji keleivių laipteliai; ne metaliniai konteineriai (sandėliavimas, vežimas); ne metaliniai konteinerių uždoriai; ne metaliniai krepšiai; ne metaliniai krovimo padėklai; ne metaliniai krovimo šablonai geležinkelio vagonų krovinių gabaritui nustatyti; ne metaliniai krovinių padėklai; ne metaliniai krovinių vežimo padėklai; ne metaliniai kubilai; ne metaliniai kubilų lankai; ne metaliniai kuoleliai; ne metaliniai laivų rišimo (švartavimo) plūdurai; ne metaliniai langų įtaisai; ne metaliniai lankstai; ne metaliniai lynų ir kabelių suveržimo sraigtai; ne metaliniai loviai (statybiniam skiediniui maišyti); ne metaliniai lovos reikmenys; ne metaliniai lovų ratukai; ne metaliniai mūrkaiščiai; ne metaliniai padėklai; ne metaliniai palapinių kuoliukai; ne metaliniai peiliakočiai; ne metaliniai plaukiojantieji konteineriai; ne metaliniai pleištai; ne metaliniai sandarieji gaubteliai; ne metaliniai sprausteliai; ne metaliniai sraigtai; ne metaliniai statinių čiaupai; ne metaliniai statinių lankai; ne metaliniai stulpai; ne metaliniai šluotų kotai; ne metaliniai tvarkomieji padėklai; ne metaliniai varžtai; ne metaliniai vežimo padėklai; ne metaliniai vožtuvai (išskyrus naudojamus mašinose); ne metaliniai, ne mechaniniai lanksčiųjų žarnų būgnai; ne metaliniai, ne švytintys namų numeriai; neapdirbtas ar iš dalies apdirbtas dramblio kaulas; neapdirbti arba iš dalies apdirbti ragai; nendrės (medžiaga pynimui); nešiojami veidrodžiai (tualetiniai veidrodžiai); oro pagalvės (ne medicinos reikmėms); ožiai (malkoms pjauti); pagalvės; pagalvės (lovų); pailgosios pagalvėlės; pakeliamųjų žaliuzių juostelės; patalynė (išskyrus skalbinius); paukščių inkilai; paukščių iškamšos; paveikslų rėmjuostės; paveikslų rėmų laikikliai; paveikslų rėmų puošmenos; perlamutras (neapdirbtas ar iš dalies apdirbtas); pintinės; pintiniai dirbiniai; pintiniai lopšiai; pintos medinės šviesdangtės (baldai); piupitrai (pultai); plastikinė tara; plastikinės lynų (kabelių) ir vamzdžių tvirtinimo detalės; plastikinės raktakortės (nekoduotos);

plastikinės vamzdžių ar kabelių apkabos; plastikiniai baldų apvadai; plastikiniai išleidžiamieji čiaupai (sklendės); plastikiniai konteineriai; plastikiniai maisto produktų papuošalai; plastikiniai vandentiekio vamzdžių vožtuvai; plastiko ritinėliai (užuolaidoms); plokštelinės vidinės žaliuzės; popierinės užuolaidos; prausyklės (baldai su praustuvėmis); prekystaliai; prie sienos tvirtinami vystyklų (sauskelnių) keitimo stalai; pripučiami reklamos objektai; pripučiamieji čiužiniai (ne medicinos reikmėms); pripučiamosios pagalvės (ne medicinos reikmėms); rakinamosios spintelės, dėžės, stalčiai; raktų (kabinimo) lentos; rankšluosčių spintos (baldai); rašomieji stalai; rašomųjų mašinėlių lentynėlės; rašomųjų mašinėlių stalai; rėminės atramos (baldai); rotango (palmių rūšis) dirbiniai; sandėlių lentynos; sėdynės; serviravimo vežimėliai; sidabruotasis stiklas (veidrodžiai); siuvėjų manekenai; siuvinėjimo rėmeliai; skaičiavimo mašinų stovai; skėčių stovai; skelbimų lentos; skystojo kuro ne metaliniai konteineriai; skrybėlių kabyklos; sofos; spintos; spyruokliniai čiužiniai; spyruokliniai matracai; stacionarūs ne metaliniai rankšluosčių dalytuvai; stalai; stalviršiai; stovimieji stalai; suknelių užvalkalai; suolai (baldai); suoliukai kojoms; šautuvų stovai; šepečių įtvarai; šezlongai; šiaudinės juostelės; šiaudų čiužiniai; šiaudų pynės; šiaudų pynės (išskyrus patiesalus); širmos (baldai); šunų būdos; taburetės; talpyklos (išskyrus metalines arba plytines); tualetiniai staliukai; užuolaidų kabliukai; užuolaidų karnizai; užuolaidų kreipiamosios; užuolaidų laikikliai (ne tekstiliniai); užuolaidų raiščiai; užuolaidų ritinėliai; užuolaidų žiedai; vagonų restoranų baldai; vaikštynės vaikams mokytis vaikščioti; vaikų lovelės; vaistų spintelės; vandens lovos (ne medicinos reikmėms); vaško figūros; veidrodinio stiklo lakštai; veidrodinis stiklas; vėjo varpeliai (papuošimui); vėliavų kotai; vežimėliai (kompiuteriams) (baldai); vežimėliai (baldai); vėžlių kiautai; vėžlių kiautų imitacijos; vidinės nuleidžiamosios aklinos užuolaidos (baldai); viršutinių drabužių pakabos; vitrinos; vitrinos (baldai); žaislų dėžės; židinių dangčiai; židinių grotelės; žurnalų padėklai; žuvų skiaurės.

35 prekių sukaupimas (išskyrus vežimą) kitiems, teikiantis pirkėjams galimybę patogiai apžiūrėti ir įsigyti tų prekių per užsakymams paštu skirtus katalogus ar elektroninėmis priemonės, žiniatinklio svetainėse ar teleparduotuvėse.

---

(111) **67537**
(151) 2013 10 16
(210) 2012 1412
(220) 2012 08 02
(181) 2022 08 02
(732) UAB „ALFASIS“, Dzūkų g. 19-28, LT-65170 Varėna, LT
(740) Marija Lenkutienė, 6, Patentinių paslaugų centras, UAB, J.Basanavičiaus g. 11/1, LT-03108 Vilnius, LT
(540)

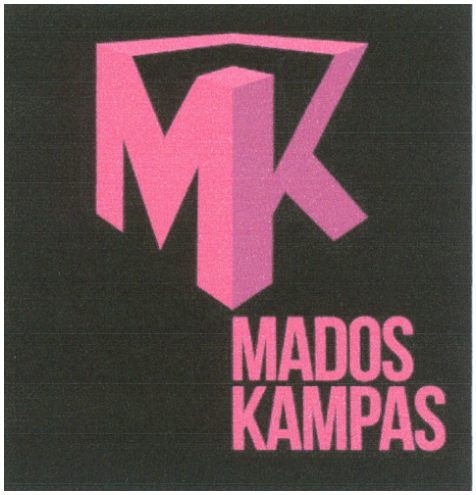

(531) 26.15, 27.1, 29.1
(591) juoda, rožinė, violetinė.
(511)

35 pavyzdžių platinimas; prekių pardavimo skatinimas (kitiems); prekių pateikimas žiniasklaidoje pardavimo reikmėms; reklama; prekių rodymas; įvairių prekių, būtent audinių, tekstilės gaminių, lovatiesių, staltiesių, drabužių, aprangos, avalynės, galvos apdangalų sukaupimas (išskyrus vežimą) kitiems, teikiantis pirkėjams galimybę patogiai apžiūrėti ir įsigyti tų prekių mažmeninėse ir didmeninėse parduotuvėse, užsakymams paštu skirtuose kataloguose ar elektroninėmis priemonėmis žiniatinklio svetainėse ar teleparduotuvėse.

---

(111) **67538**
(151) 2013 10 16
(210) 2012 1426
(220) 2012 08 06
(181) 2022 08 06
(732) DONATAS KONČIUS, S. Daukanto g. 7, Venta, LT-85322 Akmenės r. sav., LT
IRMA ČEKANAUSKIENĖ, Jaunimo g. 5-7, LT-63310 Alytus, LT
(540)

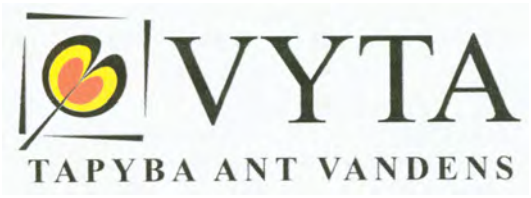

(531) 1.15, 2.9, 26.4, 29.1
(591) juoda, geltona, raudona.

(511)

2 dažai, politūros, lakai; antikorozinės medžiagos ir medieną nuo irimo saugančios medžiagos; dažymo medžiagos; beicai; neapdorotos gamtinės dervos; metalų folija ir milteliai dažytojams, dekoratoriams, spaustuvininkams ir dailininkams; akvarelinių dažų tvirtikliai (fiksatyvai); alaus dažai; aliejai (medienos konservavimui); aliuminio dažai; aliuminio milteliai (dažymui); aliuminio milteliai (dažytojams, dailininkams ir dekoratoriams); alizarino dažikliai; anatai (dažiosios medžiagos); anatai (pigmentas); anilino dažikliai; antikorozinės alyvos; antikorozinės juostos; antikoroziniai aliejai; antikoroziniai preparatai; antikoroziniai tepalai; antikoroziniai tirštieji tepalai; asbesto dažai; asfalto lakas; augaliniai dažikliai; augalinių dažiklių ekstraktai; auksavimo medžiagos; auraminas; baktericidiniai dažai; baltalai (pigmentai arba dažai); baltinimo skiediniai; batų dažai; beicai (kandikai); bituminiai lakai; bronzos lakai; bronzos milteliai; bronzos milteliai (dažai); cinko oksidas (pigmentas); dangos (dažai); dažalai (dažai); dažikliai; dažiosios medžiagos; dažų džiovikliai (sikatyvai); dažų gruntai; dažų rišamosios medžiagos; dažų rišikliai; dažų skiedikliai; dažų tvirtikliai; derva; dujų suodžiai (pigmentas); elektrostatiniai milteliai (dažai) kopijavimo aparatams; emaliai (tapybai); emaliai (lakai); emaliniai dažai; fustinas (dažai); gėrimų dažai; gipso skiedinys; glazūros (dažai, lakai); gletas (švino monoksidas); graviravimo dažai; gumigutas (tapybai); indigas (dažiklis); juodieji lakai (asfalto); kailių dažai; kalkių pienas (baltinimui); Kanados balzamas; kanifolija; karamelė (maisto dažai); karbonilas (medienos konservantas); keramikos dažai; klijiniai dažai; kobalto oksidas (dažai); kopalas; kopalo lakas; košenilo karminas; kreozotas (medienai konservuoti); kurkuminas (dažai); lakų skiedikliai; likerių dažai; maisto dažai; maisto dažikliai; mastika (natūrali derva); medienos apsauginės medžiagos; medienos apsaugos aliejai; medienos beicai (kandikai); medienos dangos (dažai); medienos dažai; medienos dažikliai; medienos dažiosios medžiagos; medienos konservantai; metalo folija (dažytojams, dekoratoriams, spaustuvininkams ir dailininkams); metalų apsauginiai preparatai; metalų milteliai (dažytojams, dekoratoriams, spaustuvininkams ir dailininkams); natūralios dervos (neapdorotos); neapaugantieji dažai; ochra (pigmentas); odų apdailos dažai; odų beicai (kandikai); odų dažai; odų dažus fiksuojančios medžiagos; oranžinis švino surikas; perklijuojami dažų lopai; pigmentai; preparatai nuo dulsvėjimo (metalams); preparatai nuo rūdžių (apsauginiai); raudonasis švino surikas; sakai; salyklo dažai; salyklo dažikliai; salyklo karamelė (maisto dažiklis); sandarakas; sidabravimo milteliai; sidabro emulsijos (pigmentai); sidabro folija (lakštinė); sidabro pasta; siena (pigmentas); spausdintuvų ir kopijavimo aparatų dažų kasetės (pripildytos); spaustuvinės pastos (dažai); spaustuviniai dažai; spaustuvinis rašalas; spaustuvinių dažų rinkiniai; suodžiai (dažikliai); suodžiai (pigmentas arba dažai); suodžiai (pigmentas); surikas (trišvino tetraoksidas); sviesto dažai; šafranas (dažai); šelakas; švino baltalai; švino monoksidas; švino surikas (švino tetraoksidas); terpentinas (dažų skiediklis); titano dioksidas (pigmentas); tolio dangos (dažai); tvirtikliai (lakai); ugniai atsparūs dažai; važiuoklių apsauginės dangos; važiuoklių gruntavimo dangos; Velykų kiaušinių dažpopieris; žagreniai (lakų); ženklinimo dažai (gyvulių).

16 popierius, kartonas ir jų gaminiai, nepriskirti prie kitų klasių; spaudiniai; įrišimo medžiagos; fotonuotraukos; raštinės reikmenys; raštinės ir buitinės lipniosios medžiagos; dailininkų reikmenys; teptukai; rašomosios mašinėlės ir biuro reikmenys (išskyrus baldus); mokomoji medžiaga ir vaizdinės priemonės (išskyrus aparatūrą); plastikinės pakavimo medžiagos (nepriskirtos prie kitų klasių); šriftai; klišės; adresavimo mašinos; adresavimo mašinų adresų plokštelės; adresų antspaudai; adresų spaudai; afišos; akvarelės; akvarelės (vandeniniai dažai); albumai; almanachai; angliniai pieštukai; antpirščiai (raštinės reikmenys); antspaudai; antspaudai (spaudai); antspaudavimo (frankavimo) mašinos (įstaigų reikmėms); antspaudavimo mašinos (raštinės reikmėms); antspaudavimo plokštelės; antspaudų dėžutės; antspaudų laikikliai; antspaudų lakas; antspaudų pagalvėlės; antspaudų smalkos; antspaudų stoveliai; aplankai (raštinės reikmenys); architektūriniai maketai; architektūriniai modeliai; aritmetinės lentelės; atlasai; atspaudai (raižiniai); atspaudžiamieji paveikslėliai (dekalkomanija); audinio kalkė; augaliniai klijai (raštinės arba buities reikmėms); auksinės plunksnos; automatiniai pieštukai; automatiniai plunksnakočiai (parkeriai); bilietai; biologiniai bandiniai tyrimams mikroskopu (mokymo medžiaga); biuvarai; blankai (spausdinti); bloknotai; bloknotai (raštinės reikmenys); bloknotai (užrašų knygutės); braižikliai; braižiklinės; braižybiniai smeigtukai; braižymo įrankiai; braižymo kampainiai; braižymo lekalai; braižymo lentos; braižymo liniuotės; braižymo, piešimo reikmenys; brėžiniai; brošiūros; bukletai, brošiūros; butelių pakuotės (kartoninės arba popierinės); butelių tara (kartoninė arba popierinė); celofano lakštai (vyniojimui); chromolitografijos; cigarų žiedai; čekių knygelių laikikliai; dailininkų akvarelinių (vandeninių) dažų ruošimo lėkštelės; dailininkų akvarelinių dažų ruošimo indeliai; dainų rinkiniai (knygutės); dauginimo aparatai; dauginimo aparatų dažų plokštelės; dažymo lakštai (dauginimo mašinoms); dažymo voleliai; dažomosios (kopijavimo) juostos; dažų dėžutės (mokyklos reikmenys); dažų padėklai; dažų teptukai; dekalkomanijos; dėžutės (kartoninės arba popierinės); diagramos; dokumentų laikikliai (raštinės reikmenys); dokumentų laminatoriai įstaigų reikmėms; dokumentų segtuvai (raštinės reikmenys); drabužių iškarpos; drėgmę reguliuojantieji popieriaus arba plastiko lapai (maisto produktų pakavimui); elektrinės arba ne elektrinės pieštukų drožimo mašinėlės; elektrinės arba ne elektrinės rašomosios

mašinėlės; elektriniai arba ne elektriniai pieštukų drožtukai; elektrokardiogramų popierius; emblemos (popieriniai atspaudai); estampai; etikečių tvirtinimo rankiniai įtaisai; etiketės (ne tekstilinės); filtravimo medžiagos (popierius); filtravimo popierius; formelės molio dirbiniams (dailininkų reikmenys); fotografijų padėklai (stovai); fotograviūros; fotonuotraukos (spausdintos); fotonuotraukų tvirtinimo įtaisai; galvanostereotipai; gaubliai; gėlių vazonų popieriniai dangteliai; geografijos žemėlapiai; glitimas (klijai) (raštinės arba buities reikmėms); grafinė spausdintinė medžiaga; grafinės reprodukcijos; grafiniai vaizdai; grandikliai (kanceliarijos reikmėms); grifelinės lentos; grifeliniai pieštukai; guminės juostos (raštinės reikmėms); guminiai trintukai; gumuotas audinys (raštinės reikmėms); gumuotos juostos (raštinės reikmenys); hektografai; higieninis popierius; histologiniai preparatai (mokymo reikmėms); informacinės kortelės (raštinės reikmenys); informaciniai biuleteniai; informacinių skydų žymekliai, ne elektroniniai; iškarpų albumai; įdėtinių lapų segtuvai; jūriniai žemėlapiai; kalendoriai; kalkė (popierius kopijoms daryti); kalkės kopijos; kartono gaminiai; kartono tūtos; kartotekos (raštinės reikmenys); katalogai; kataloginių kortelių skirtukai; keturkampės braižymo liniuotės; klasės lentos; klijai (raštinės arba buities reikmėms); klišės (poligrafija); knygos; knygų įrišimo audiniai; knygų įrišimo įtaisai ir mašinos (kontoros įranga); knygų įrišimo medžiagos; knygų įrišimo siūlai, virvutės; knygų juostelės; knygų priešlapiai; knygų viršeliai; knygų viršelių audinys; knygų viršelių medžiagos; kolekcinės kortos (išskyrus žaidimų); komiksai; kompiuterių spausdintuvų dažajuostės; kopijavimo adatos (braižymo reikmėms); kopijavimo aparatų dažymo lakštai; kopijavimo juostelių ritės; kopijavimo popierius (raštinės reikmenys); kortelės (kataloginės, registracinės); kortos; krakmolo pasta (klijai) (raštinės arba buities reikmėms); kreditinių kortelių įspausdinimo įtaisai, ne elektriniai; kreida (litografijai); kreidos laikikliai; ksuano popierius (kinų tapybai ir kaligrafijai); kūginiai popieriniai krepšeliai; kvitų knygelės; laikraščiai; laiškų padėklai; lipdukai (raštinės reikmenys); lipniosios juostelės (raštinės arba buities reikmėms); lipniosios juostos (raštinės arba buities reikmėms); lipniosios medžiagos (klijai) (raštinės arba buities reikmėms); lipniosios plastikinės tąsiosios plėvelės (kroviniams ant padėklų apdengti); lipnių paviršių drėkintuvai (kontoros reikmenys); lipniųjų juostų laikikliai (raštinės reikmenys); literos (tipografiniai šriftai); litografijos; litografiniai akmenys; litografiniai meno dirbiniai; marmuro imitacijos šukos; medienos masės kartonas (raštinės reikmenys); medienos masės popierius; mikrobanginio valgių gaminimo maišeliai; mimeografai; modeliavimo medžiagos; modeliavimo molis; modeliavimo pasta; modeliavimo vaškas (ne odontologijos reikmėms); mokykliniai raštinės reikmenys; mokymo medžiaga (išskyrus aparatūrą); molbertai; muzikiniai atvirukai; neapdirbti plastikai; nešiojamieji spaudmenų rinkiniai (raštinės reikmenys); numeravimo aparatai; ofortai (raižiniai); oleografijos; pakavimo medžiagos (iš krakmolo); pakavimo popierius; paletės; pantografai (braižymo įtaisai); papjė mašė; papjė mašė statulėlės; pastelės (kreidelės); pastos (raštinės ar buities reikmėms); pastos (raštinės reikmėms); pasų laikikliai; pašto atvirukai; pašto korespondencijos frankavimo mašinos (įstaigų reikmėms); pašto ženklai; paveikslai; paveikslai (su rėmais ar be jų); penalai; pergamentinis popierius; periodiniai leidiniai; piešimo, braižymo bloknotai; pieštukai; pieštukų koteliai; pieštukų šerdelės; pinigų rūšiavimo ir skaičiavimo padėklai; pinigų sąvaržėlės; planai; plastikinė pakavimo tara su oro burbuliukais; plastikinės plėvelės (vyniojimui); plastikiniai arba popieriniai šiukšlių maišai; plieninės literos; plieninės plunksnos (rašomosios); plombos (spaudai); plonkartonio skrybėlių dėžutės; plunksnakočiai; plunksnakočių ir pieštukų stoveliai; plunksnakočių spaustukai; plunksnos (raštinės reikmenys); popieriaus aplankai; popieriaus lakštai (raštinės reikmėms); popieriaus lankstymo įtaisai (raštinės reikmenys); popieriaus pjaustymo įtaisai (raštinės reikmenys); popieriaus pjaustymo peiliai (raštinės reikmenys); popieriaus sąvaržėlės; popieriaus segtukai; popieriaus segtuvai; popieriaus smulkintuvai (raštinės reikmėms); popierinė grietinėlės tara; popierinė kalkė; popierinės ar kartoninės iškabos; popierinės juostelės; popierinės juostos ir kortos (kompiuterių programoms rašyti); popierinės nosinės; popierinės servetėlės; popierinės servetėlės (veidui šluostytis); popierinės servetėlės grimui valyti; popierinės staltiesės; popierinės vėliavėlės; popieriniai ar kartoniniai plakatai; popieriniai arba plastikiniai pakavimo maišeliai; popieriniai indų padėklai; popieriniai kaspinai; popieriniai kavos filtrai; popieriniai paklotai; popieriniai rankšluosčiai; popieriniai seilinukai; popieriniai stalčių įklotai (prikvėpinti arba ne); popieriniai stalo apdangalai; popieriniai stalo padėklai; portretai; prespapjė; prospektai; radiogramų popierius; raižiniai; raižymo adatos; raižymo plokštės; rankogaliai (rašymo reikmenims įdėti); rankų atramos (dailininkams); rašalas; rašalinės (įtaisai); rašalinės pagalvėlės; rašalo indai; rašalo lazdelės; rašikliai; rašiklinės; rašiklių dėžutės; rašiklių komplektai; rašymo bloknotai (sąsiuviniai); rašymo ir piešimo sąsiuviniai; rašymo šepetėliai; rašysenos pavyzdžiai; rašomasis popierius; rašomieji reikmenys; rašomoji kreida; rašomosios lentelės su spaustuku; rašomosios plunksnos; rašomųjų lentų kempinės; rašomųjų mašinėlių juostelės; rašomųjų mašinėlių klavišai; rašomųjų mašinėlių velenėliai; rašomųjų plunksnų šluostukai; rašomųjų reikmenų rinkiniai (raštinės reikmenys); raštinės prekės; raštinės reikmenys (išskyrus baldus); raštinės reikmenų spintelės; raštinės skylmušos (perforatoriai); registravimo knygos (žurnalai); regletės (poligrafija); reišinos (kampaininės braižymo liniuotės); rinkimo lentos (poligrafija); rinkimo stalai (poligrafija); rodyklės; rožančiai (rožiniai); sankabėlės (raštinės reikmėms); sankabėlių segikliai (raštinės reikmenys); savirašių aparatų popierius; sąvaržėlės (raštinės reikmenys); servetėlės (alaus bokalams); sidabrinis popierius;

siuvėjų kreida; siuvinėjamų piešinių pavyzdžiai; skaičiavimo lentelės; skaičių literos; skelbimų skydai (popieriniai arba kartoniniai); skylmušos (raštinės reikmenys); skrajutės; skriestuvai; smeigtukai (raštinės reikmenys); spaudai (antspaudai); spausdinimo įrenginių dangos (ne iš tekstilės); spausdintiniai leidiniai; spausdintiniai tvarkaraščiai; steatitas (siuvėjų kreida); sugeriamojo popieriaus ar plastiko lapai (maisto produktų pakavimui); suknelių iškarpos; sveikinimo atvirukai; šriftai (skaitmenys ir raidės); šriftas (poligrafija); šviečiantis popierius; taisomasis rašalas (heliografija); taisomieji skysčiai (raštinės reikmenys); taisomosios juostelės (raštinės reikmenys); tapytojų teptukai; tapomoji drobė; trafaretai; trafaretai (raštinės reikmenys); trafaretų dėžutės; transparantai (raštinės reikmenys); trintukai; trynimo šablonai; tualetinis popierius; tušas; tušinukų šerdelės; užlankai (knygų įrišimui); užrašų knygutės; vadovėliai; vaškinis popierius; vilgytuvai (kontoros reikmenys); vinječių gaminimo įrenginiai; viršeliai (raštinės reikmenys); viskozės lakštai pakuotėms; vyniojamasis popierius; vokai (raštinės reikmenys); vokų antspaudavimo įtaisai (raštinės reikmenys); žakardo audimo staklių perforacinės kortos; žinynai; žymėjimo kreida; žymekliai (komposteriai); žymikliai (raštinės reikmenys); žurnalai (periodiniai leidiniai); žuvų klijai (raštinės arba buities reikmėms).

20 baldai, veidrodžiai, paveikslų rėmai; medžio, kamščio, meldų, nendrių, gluosnių, rago, kaulo, dramblio kaulo, banginio ūsų, vėžlio šarvo, kriauklių, gintaro, perlamutro, jūros putų dirbiniai, šių medžiagų pakaitalų arba plastikų gaminiai (nepriskirti prie kitų klasių); arbatos serviravimo staliukas su ratukais; augalinis dramblio kaulas; augalų ar medžių ramsčiai; aukštos kūdikių kėdutės; austrių geldelės; aviliai; avilių koriai; avilių rėmai; baldų durys; baldų lentynos; bambukas; bambuko užuolaidos; banginio ūsai (neapdirbti arba iš dalies apdirbti); bibliotekų lentynos; bičių koriai; biserio užuolaidos (dekoratyvinės); biuro baldai; biustai (drabužiams siūti); braižymo, piešimo stalai; būdos (naminiams gyvūnams); butelių dėžės su pertvaromis; butelių kamščiai; butelių kamščiai (išskyrus stiklinius, metalinius ar guminius); čiužiniai ir matracai; darbastaliai; dirbtiniai koriai; dokumentų spintos; drabužių kabyklos; drabužių užvalkalai (laikymui); drenažiniai plastiko vožtuvai; ėdžios; elnių ragai; galvos atramos (baldai); gėlių lentynėlės (baldai); gėlių vazonų padėklai; geltonasis gintaras; gintaro plokštelės; gintaro strypeliai; gyvulių nagai; gyvūnų ragai; grotelinė tara; gultai (naminiams gyvūnams); hidrostatinės (vandens) lovos (ne medicinos reikmėms); hidrostatinės lovos (ne medicinos reikmėms); indaujos (bufetai); indų džiovyklos; išimamieji plautuvių įdėklai; iškamšos; jūros putos (medžiagos); kačių draskyklos (stulpeliai); kambarinės naktinės langų užuolaidos (baldai); kambarinės nuleidžiamosios užuolaidos (naktinės) (baldai); kambarinės tekstilinės užuolaidos; kambarinių gyvūnėlių pagalvėlės; kamščiai; kamštinės juostos; kanapos; kanapos (nedidelės sofos su pakeltu galvūgaliu); kanopos; karstai; kartotekinės spintos (baldai); kartotekinių spintų lentynos; kėdės; kepykliniai duonos krepšiai; kilimėliai vaikų žaidimo aptvarėliams; kilnojamieji aptvarėliai (pradedantiems vaikščioti kūdikiams); kirpyklų krėslai; knygų (atverstų) pultai (baldai); komodos; koralų dirbiniai; korių rėmai (aviliams); kortelės (plastikinės raktų) (nekoduotos); krėslai; kriauklės (jūrų); kūdikių vystymo patiesalai; kūdikių vystymo stalai; laidojimo urnos; laikraščių stendai; laiptų kilimo strypai (laikikliai); laiškų dėžutės (išskyrus metalines arba plytines); lentynos (baldai); ligoninės lovos; lynų ar vamzdžių plastikinės tvirtinimo detalės; lopšiai; lovos; manekenai; masažo stalai; medinės ar plastikinės kopėčios; medinės ar plastikinės skelbimų (užrašų) lentelės; medinės arba plastikinės dėžės; medinės arba plastikinės dėžutės; medinės baldų pertvaros; medinės butelių dėžės; medinės lovos; medinės ritės (verpalams, šilkui, virvėms); medinės statinės vynui nupilti; mediniai arba plastikiniai dėklai; mediniai avilių rėmai; mediniai statinių šulai; medjuostės; medžio ar plastikinės iškabos; medžio drožiniai; medžio, vaško, gipso ar plastiko statulėlės; medžio, vaško, gipso ar plastiko statulos; medžio, vaško, gipso arba plastiko biustai; medžio, vaško, gipso arba plastiko figūrėlės; medžio, vaško, gipso arba plastiko meno dirbiniai; mėsos kapojimo stalai; metalinės sėdynės; metaliniai baldai; metaliniai stalai; miegmaišiai (stovyklavimui); minkštosios kėdės; mobilės (abstrakčiosios skulptūros su judamomis dalimis); mokykliniai baldai; naminių gyvūnų dėžės; naminių paukščių lizdavietės (dėžės); naščiai; ne elektrinės vėduoklės; ne metalinė baldų furnitūra; ne metalinė durų furnitūra; ne metalinė karstų furnitūra; ne metalinė langų furnitūra; ne metalinė lovų furnitūra; ne metalinės dalgiakočių rankenos; ne metalinės dėžės; ne metalinės durų dalys; ne metalinės durų rankenos; ne metalinės identifikavimo apyrankės (ligoninėms); ne metalinės identifikavimo plokštės; ne metalinės karstų detalės; ne metalinės kniedės; ne metalinės kopėčios; ne metalinės lynų (kabelių) tvirtinimo detalės; ne metalinės mėsos dėžės; ne metalinės numerių plokštelės; ne metalinės pavardžių lentelės; ne metalinės rankenos; ne metalinės registracijos numerių plokštelės; ne metalinės skiedininės; ne metalinės spynos (išskyrus elektrines); ne metalinės statinaitės; ne metalinės statinės; ne metalinės statinių atramos; ne metalinės transporto priemonių spynos; ne metalinės veržlės; ne metalinės volės; ne metalinės, ne mechaninės ritės (lanksčiosioms žarnoms); ne metalinės, ne mechaninės ritės lankstiesiems vamzdžiams; ne metaliniai aklidangčiai; ne metaliniai apsiaustų kabliai; ne metaliniai baldų ratukai; ne metaliniai baldų reikmenys; ne metaliniai bunkeriai; ne metaliniai butelių gaubteliai; ne metaliniai butelių uždoriai; ne metaliniai darbastaliai su spaustuvais; ne metaliniai drabužių kabyklų kabliai; ne metaliniai drabužių kabliai; ne metaliniai durų skląsčiai; ne metaliniai ir ne plytiniai rezervuarai; ne metaliniai įrankių kotai ir rankenos; ne metaliniai kaiščiai; ne metaliniai kamščiai; ne metaliniai kilnojamieji keleivių

laipteliai; ne metaliniai konteineriai (sandėliavimas, vežimas); ne metaliniai konteinerių uždoriai; ne metaliniai krepšiai; ne metaliniai krovimo padėklai; ne metaliniai krovimo šablonai geležinkelio vagonų krovinių gabaritui nustatyti; ne metaliniai krovinių padėklai; ne metaliniai krovinių vežimo padėklai; ne metaliniai kubilai; ne metaliniai kubilų lankai; ne metaliniai kuoleliai; ne metaliniai laivų rišimo (švartavimo) plūdurai; ne metaliniai langų įtaisai; ne metaliniai lankstai; ne metaliniai lynų ir kabelių suveržimo sraigtai; ne metaliniai loviai (statybiniam skiediniui maišyti); ne metaliniai lovos reikmenys; ne metaliniai lovų ratukai; ne metaliniai mūrkaiščiai; ne metaliniai padėklai; ne metaliniai palapinių kuoliukai; ne metaliniai peiliakočiai; ne metaliniai plaukiojantieji konteineriai; ne metaliniai pleištai; ne metaliniai sandarieji gaubteliai; ne metaliniai sprausteliai; ne metaliniai sraigtai; ne metaliniai statinių čiaupai; ne metaliniai statinių lankai; ne metaliniai stulpai; ne metaliniai šluotų kotai; ne metaliniai tvarkomieji padėklai; ne metaliniai varžtai; ne metaliniai vežimo padėklai; ne metaliniai vožtuvai (išskyrus naudojamus mašinose); ne metaliniai, ne mechaniniai lanksčiųjų žarnų būgnai; ne metaliniai, ne švytintys namų numeriai; neapdirbtas ar iš dalies apdirbtas dramblio kaulas; neapdirbti arba iš dalies apdirbti ragai; nendrės (medžiaga pynimui); nešiojami veidrodžiai (tualetiniai veidrodžiai); oro pagalvės (ne medicinos reikmėms); ožiai (malkoms pjauti); pagalvės; pagalvės (lovų); pailgosios pagalvėlės; pakeliamųjų žaliuzių juostelės; patalynė (išskyrus skalbinius); paukščių inkilai; paukščių iškamšos; paveikslų rėmjuostės; paveikslų rėmų laikikliai; paveikslų rėmų puošmenos; perlamutras (neapdirbtas ar iš dalies apdirbtas); pintinės; pintiniai dirbiniai; pintiniai lopšiai; pintos medinės šviesdangtės (baldai); piupitrai (pultai); plastikinė tara; plastikinės lynų (kabelių) ir vamzdžių tvirtinimo detalės; plastikinės raktakortės (nekoduotos); plastikinės vamzdžių ar kabelių apkabos; plastikiniai baldų apvadai; plastikiniai išleidžiamieji čiaupai (sklendės); plastikiniai konteineriai; plastikiniai maisto produktų papuošalai; plastikiniai vandentiekio vamzdžių vožtuvai; plastiko ritinėliai (užuolaidoms); plokštelinės vidinės žaliuzės; popierinės užuolaidos; prausyklės (baldai su praustuvėmis); prekystaliai; prie sienos tvirtinami vystyklų (sauskelnių) keitimo stalai; pripučiami reklamos objektai; pripučiamieji čiužiniai (ne medicinos reikmėms); pripučiamosios pagalvės (ne medicinos reikmėms); rakinamosios spintelės, dėžės, stalčiai; raktų (kabinimo) lentos; rankšluosčių spintos (baldai); rašomieji stalai; rašomųjų mašinėlių lentynėlės; rašomųjų mašinėlių stalai; rėminės atramos (baldai); rotango (palmių rūšis) dirbiniai; sandėlių lentynos; sėdynės; serviravimo vežimėliai; sidabruotasis stiklas (veidrodžiai); siuvėjų manekenai; siuvinėjimo rėmeliai; skaičiavimo mašinų stovai; skėčių stovai; skelbimų lentos; skystojo kuro ne metaliniai konteineriai; skrybėlių kabyklos; sofos; spintos; spyruokliniai čiužiniai; spyruokliniai matracai; stacionarūs ne metaliniai rankšluosčių dalytuvai; stalai; stalviršiai; stovimieji stalai; suknelių užvalkalai; suolai (baldai); suoliukai kojoms; šautuvų stovai; šepečių įtvarai; šezlongai; šiaudinės juostelės; šiaudų čiužiniai; šiaudų pynės; šiaudų pynės (išskyrus patiesalus); širmos (baldai); šunų būdos; taburetės; talpyklos (išskyrus metalines arba plytines); tualetiniai staliukai; užuolaidų kabliukai; užuolaidų karnizai; užuolaidų kreipiamosios; užuolaidų laikikliai (ne tekstiliniai); užuolaidų raiščiai; užuolaidų ritinėliai; užuolaidų žiedai; vagonų restoranų baldai; vaikštynės vaikams mokytis vaikščioti; vaikų lovelės; vaistų spintelės; vandens lovos (ne medicinos reikmėms); vaško figūros; veidrodinio stiklo lakštai; veidrodinis stiklas; vėjo varpeliai (papuošimui); vėliavų kotai; vežimėliai (kompiuteriams) (baldai); vežimėliai (baldai); vėžlių kiautai; vėžlių kiautų imitacijos; vidinės nuleidžiamosios aklinos užuolaidos (baldai); viršutinių drabužių pakabos; vitrinos; vitrinos (baldai); žaislų dėžės; židinių dangčiai; židinių grotelės; žurnalų padėklai; žuvų skiaurės.

21 namų apyvokos arba virtuvės reikmenys ir indai; šukos ir kempinės; šepečiai (išskyrus teptukus); šepečių medžiagos; valymo reikmenys; metaliniai raizginiai šveistukai; neapdirbtas arba iš dalies apdirbtas stiklas (išskyrus statybinį); stiklo, porceliano ir keramikos gaminiai, nepriskirti prie kitų klasių; abrazyvinės kempinės odai grandyti; aerozoliniai įtaisai (išskyrus medicininius); akvariumų dangčiai; alaus bokalai; aliejaus indeliai; aliejaus ir acto indelių stovai; antakių šepetėliai; apipinti buteliai; apipinti dideli buteliai; apipinti stiklainiai; apipinti stikliniai indai; arbatinukai; arbatinukų apdangalai; arbatos dėžutės; arbatos koštuvėliai; arbatos plikymo rutuliukai; arbatos plikytuvai; arbatos servizai (valgomieji reikmenys); arklių šepečiai; atliekų dėžės; atmatų dėžės; atšaldymo indai; atšaldymo indeliai (su ledais); avalynės šaukštai; avalynės šepečiai; ąsočiai; baldų šluostukai; baltasis stiklas; baltinių spaustukai; batų liežuvėliai; batų ožiukai (nuauti); batų šepečiai; blizginamosios medžiagos (išskyrus preparatus, popierių ir galąstuvus); bokalai; bokalai su dangteliu; buities reikmenys; buitinės arba virtuvinės talpyklos; buitinės ne elektrinės maišyklės; buitinės ne elektrinės maišymo mašinos; buitinės pirštinės; buitinės rankinės malimo mašinėlės; buitinės trintuvės; buitiniai keramikos dirbiniai; buitiniai krepšeliai; buitiniai maisto produktų aušinimo įrenginiai, šilumos mainams naudojantys skysčius); buitiniai ne elektriniai poliravimo įtaisai ir mašinėlės; buitiniai pelenų sietai; buitiniai sieteliai; buteliai; butelių atkimštukai; cukrinės; česnakų spaustuvai (virtuvės reikmenys); dangteliai verdančiam pienui sulaikyti; dantų ir dantenų valymo vandens aparatai; dantų krapštukai; dantų krapštukų dėžutės; dantų siūlai (valymui); dantų šepetukai; daržovių padėklai; dažyti stiklo gaminiai; dezodoravimo įtaisai (asmeninėms reikmėms); dėžutės (padėklai) su pakratais naminiams gyvūnėliams; dirbtiniai padėliai (kiaušiniai); drabužių džiovyklos; drabužių temptuvai; drėkinimo įrenginiai; drobė (valymui); drobinės grindų mazgotės; druskinės; druskinės barstyklės;

dubenėliai; dubenys (talpyklos); dulkių šluostės (baldams); dulkių šluostukai; dūmsiurbės medžiagos (buities reikmėms); duoninės; duonlentės (raikymui); duonos krepšeliai; ėdalo loviai; elektrinės šukos; elektriniai dantų šepetukai; elektriniai šepetėliai (išskyrus mašinų dalis); elektriniai vabzdžių viliojimo ir naikinimo prietaisai; elnenos šluostukai; emaliuotas stiklas; fajanso indai; formos (virtuvės reikmenys); gabalinio ledo formos; gazuoto vandens sifonai; gėlių ir augalų purkštuvai; gėlių ir augalų švirkštuvai; gėlių puokščių laikikliai; geriamieji indai; geriamieji ragai; geriamieji šiaudeliai; gėrimų termosai; gertuvės; girdyklos; gyvulių šukos; gyvūnų ėdžios; grandyklės; grimo valymo reikmenys; grindų šluosčių gręžtuvai; ilgakočiai dervos teptukai; indeliai; indų dangčiai; indų plovimo šepečiai; izoterminės talpyklos; izoterminiai maišeliai; kaistuvai; kaistuvų metaliniai raizginiai (šveistukai); kaklaraiščių (lyginimo) presai; kambariniai akvariumai; kambariniai terariumai (augalų kultivavimas); kambariniai terariumai (vivariumai); kamščiatraukiai; kandeliabrai; kareiviški katiliukai; katilai; katiliukai; kavos servizai (valgomieji reikmenys); kelioninės gertuvės; kelnių lyginimo presai; kempinės (buities reikmėms); kempinių laikikliai; kepimo gardelės; kepimo grotelės; keptuvai (griliai); keptuvės; keptuvės su rankena; keramikos dirbiniai; keraminiai indai; kiaulių šeriai; kiaušinių puodeliai; kibirai; kibirai iš audinių; kibirėliai; kilimų dulkintuvai (ne mašinos); kilimų dulkintuvai (rankiniai); kilimų valymo įtaisai; kišeninės tualetinės reikmeninės (tuščios); klijų virimo katilai; kočėlai; kokteilių plaktuvės; kokteilių rankiniai maišytuvai; konditerijos gaminių dekoratyviniai krepšeliai; konditerijos gaminių kepimo formos; konditerijos gaminių pjaustymo įtaisai; kosmetikos reikmenys; krištolo indai; kulinarinės formos; kurpaliai; kvarcinio stiklo pluoštas (išskyrus tekstilės reikmėms); kvepalų garintuvai; kvepalų purkštuvai; kvepalų smilkytuvai; laistytuvai; laistytuvų antgaliai; laistytuvų galvutės; laistomųjų žarnų antgaliai; lakštinis stiklas (neapdirbtas); ledo kibirėliai; ledų kibirai; lėkštelės; lempų stiklų šepečiai; likerio butelių komplektai; lydytas kvarcas (pusgaminiai) (ne statybų reikmėms); lyginimo lentos; lyginimo lentų apmautai; lygintuvų padėklai; maisto šaldymo įrenginiai (buitiniai, šilumos mainams naudojantys skysčius); maisto termosai; maišomieji šaukštai (virtuvės reikmenys); majolika; matinis stiklas; medvilnės atliekos (valymui); mentelės (virtuvės reikmenys); metalinės popierinių rankšluosčių dalijimo dėžutės; metaliniai indai ledams ir gėrimams su ledais gaminti); metaliniai kepimo iešmai; moliniai virtuviniai puodai; muilinės; muilinės (padėklai); muilo dalytuvai; muilo dėžutės; muilo padėklai; musgaudžiai; musmušiai; nagų šepetukai; naktipuodžiai; naminių gyvūnėlių narveliai; naminių paukščių žiedai; ne elektrinės vaflinės; ne elektriniai avalynės blizginimo reikmenys; ne elektriniai buitiniai plaktuvai; ne elektriniai buitiniai smulkintuvai (malūnėliai); ne elektriniai buitiniai vaisių spaustuvai; ne elektriniai dulkių valymo įtaisai; ne elektriniai kavinukai; ne elektriniai kavinukai su sieteliais; ne elektriniai kavos filtrai; ne elektriniai keptuvai; ne elektriniai nešiojamieji šaldytuvai; ne elektriniai nešiojamieji šaltkrepšiai; ne elektriniai parketo grindų vaškavimo įtaisai; ne elektriniai plaktuvai; ne elektriniai slėginiai virimo katilai (autoklavai); ne elektriniai troškintuvai; ne elektriniai valgių gaminimo reikmenys; ne elektriniai virduliai; ne elektriniai virtuviniai maišytuvai; ne elektriniai žindymo buteliukų šildytuvai; ne statybinės stiklo mozaikos; neapdirbtas ar iš dalies apdirbtas stiklas (išskyrus statybinį stiklą); opalo stiklas; padaryti iš moliūgo indai; padėklai; padėklai (buities reikmėms); padėklai su pakratais naminiams gyvūnėliams; pakabai drabužių temptuvai; pakratų dėžutės (padėklai) naminiams gyvūnėliams; palangių dėžutės augalams auginti; paukščių narveliai; paukščių vonios; paukščių žiedai; peilių padėklai (stalo serviravimui); pelių spąstai; pietų vazos; piknikų maisto krepšiai (kartu su indais); piltuvėliai; piltuviniai antgaliai; pipetės (vynui ragauti); pipirinės; pirštinių temptuvai; pyragų padėklai; plaušinės šluotos; plokštbuteliai; plunksninės šluotelės; poliravimo oda; poliravimo pirštinės; popieriaus ar plastiko puodeliai; popierinės lėkštės; popieriniai padėklai (buities reikmėms); porcelianinės ar stiklinės iškabos; porcelianiniai kiniški dailės mažmožiai; porceliano dirbiniai; porceliano, keramikos ar stiklo meno dirbiniai; porceliano, keramikos arba stiklo biustai; porceliano, keramikos, molio arba stiklo figūrėlės (statulėlės); porceliano, keramikos, molio arba stiklo statulėlės; porceliano, molio, keramikos ar stiklo statulos; prausiamieji šepečiai; prausiamosios plaušinės; prieskonių indelių rinkiniai; pudrinės; pudrinukai; puodai; puodai (žemi); puodukai; puodų dangčių uždoriai; puodų dangteliai; puodų trikojai; purkštuvai; purškimo įrenginiai; rankinės kavamalės; rankinės makaronų gamybos mašinėlės; rankiniai pipirų malūnėliai; rankšluosčių kabyklos ir žiedai; retosios šukos (plaukų); rezervuarai (kambariniai akvariumai); rezervuarų ir konteinerių šepečiai; ropinės (grafinai); ropinių (grafinų) padėkliukai (ne popieriniai ir ne stalo apdangalai); saldainių dėžutės; saldumynų dėžutės; salotinės; samčiai (valgomieji įrankiai); sausaininės; sausainių (biskvitų) pjaustymo įtaisai; servetėlių laikikliai; servetėlių žiedai; servizai (valgomieji indai); sietai (buities reikmenys); sieteliai; sieteliai (buities reikmenys); skalbimo dubenys; skalbimo lentos (rintės); skalbinių džiovyklos; skalbinių spaustukai; skudurai (valymui); skutimosi šepetėliai; skutimosi šepetėlių laikikliai; skutimosi šepetukų stoveliai; sodininkų pirštinės; sriubos dubenėliai; stiklas su įterptais plonais elektros laidininkais; stiklinės; stiklinės ampulės (indai); stiklinės dėžutės; stiklinės kolbos (indai); stiklinės taurės; stikliniai dangteliai; stikliniai kamščiai; stikliniai rezervuarai; stiklo milteliai (papuošimui); stiklo pluoštas (ne izoliacijos arba tekstilės reikmėms); stiklo pluošto siūlai (ne tekstilės reikmėms); stiklo tara; stiklo vata (ne izoliacijai); stūmikliai užsikimšusiems kanalizacijos vamzdžiams valyti; sukamieji padėklai; sūrinių dangčiai; sviestinės; sviestinių dangteliai; šaldymo buteliai; šepečių gaminiai; šepetiniai plaukai; šeriai

(šepečiams); šiukšliadėžės; šiukšliadėžės popieriui; šiukšlių dėžės; šluostytuvai; šluotos; šukų dėklai; šveistukai; šveitimo šepečiai; taupyklės; taurės; termosai; tortų mentelės; transporto priemonių langų stiklas; trupinių loveliai; tualetiniai indai; tualetinio popieriaus dalytuvai; tualetinio popieriaus laikikliai; tualeto reikmeninės; urnos; užkandžių dėžutės; užsegimo kabliukai; vabzdžių gaudyklės; vabzdžių gaudytuvai; vaikų vonelės (kilnojamosios); vaisių padėklai; vaisių vazos; vakuuminiai buteliai; valgiaraščių apdarai; valgomieji reikmenys (išskyrus peilius, šakutes ir šaukštus); valgomosios lazdelės; valgomosios lėkštės; valymo pakulos; valymo reikmenys (rankiniai); vazonai; vazonų dangčiai (ne popieriniai); vazonų dangteliai (išskyrus popierinius); vazos; verdamieji puodai; vibraciniai maišytuvai; vienkartinės lėkštės; vilnų atliekos (valymui); virtuvės indų komplektai; virtuvinės pjaustymo lentelės; virtuviniai indai; virtuviniai konteineriai; virtuviniai samčiai; virtuviniai švitriniai šveistukai; vyno degustuotuvės (sifonai); zomša (valymui); žiurkių spąstai; žvakidės; žvakių gesyklės; žvakių vainikėliai.

24 audiniai ir tekstilės gaminiai, nepriskirti prie kitų klasių; lovatiesės; staltiesės; aksomas; ašuočių audinys; audiniai (imituojantys odą); audiniai (sietams); audiniai (takeliams); audiniai (tekstilės reikmėms); audiniai (tekstilė); avalynės audiniai; bajus (audinys); baldų apmautai; baldų gobelenai; baltininiai audiniai; biliardo gelumbė; brokatas; buitiniai baltiniai; čiužinių audiniai; čiužinių užvalkalai; damastas; dirbtinio šilko audiniai; dygsniuotos antklodės; džersis (audinys); džiuto audiniai; elastinės austinės medžiagos; filtruojamosios tekstilinės medžiagos; flanelė (audinys); grimo šluostukai (tekstiliniai); indų padėklai (maži stalo aptiesalai); įkapės; kanapinis audeklas; kanapinis audinys; kanifasas; kartūnas; kelioniniai pledai (kojų apdangalai); klijuotės; klijuotės stalams apdengti; klozeto dangčio aptraukalai; krepas (audinys); kretonas; lininiai audiniai; lipnieji audiniai (ne raštinės reikmėms); lipnieji audiniai (priklijuojami pakaitinus); lovos antklodės (vilnonės); lovos baltiniai; lovos skalbiniai; lovos užtiesalai; marabu (audinys); margintas kartūnas; marlė; marlė (audinys); medvilniniai audiniai; medžiagos (tekstilė); megzti audiniai; miegmaišių įdėklai (paklodės); moleskinas (audinys); multinas; ne popierinės staltiesės; ne popierinės vėliavos; ne popieriniai patiesalai; ne popieriniai stalo aptiesalai; ne popieriniai stalo baltiniai; neaustiniai tekstiliniai audiniai; ofsetinis tekstilinis audinys; oro balionų audiniai (nelaidūs dujoms); pagalvėlių užvalkaliukai; pagalvių užtiesalai; pagalvių užvalkaliukai; paklodės (tekstilinės); pamušaliniai audiniai; pamušalinis audinys (avalynei); pašukinė drobė (maišinis audinys); pirties baltiniai (išskyrus drabužius); plastikai (audinių pakaitalai); plastikinės baldų dangos; popierinės lovatiesės; portjeros; pūkinės antklodės; ramė (audinys); raštuota drobė; sanitarinė flanelė; siuvinėjimo drobė; skalbimo pirštinės; stalo aptiesalai (takeliai); stiklinių šluostės; stiklo (pluošto) audiniai (tekstilės reikmėms); šenilinis audinys; ševiotas (audinys); šilkas; šilkinis audinys (piešiniams spausdinti); tafta (audinys); tekstilinės arba plastikinės dušo užuolaidos; tekstilinės arba plastikinės užuolaidos; tekstilinės baldų dangos; tekstilinės etiketės; tekstilinės nosinės; tekstilinės servetėlės; tekstilinės servetėlės (grimui valyti); tekstilinės stalo servetėlės; tekstiliniai užuolaidų laikikliai; tekstiliniai gobelenai (sienų apmušalai); tekstiliniai grimo šluostukai (plono audinio); tekstiliniai rankšluosčiai; tekstiliniai rankšluosčiai (veidui); tekstiliniai sienų apmušalai; tekstiliniai skrybėlių pamušalai; tikas (audinys); tinkleliai nuo moskitų; tiulinės užuolaidos; tiulis; trelis (audinys); vėliavos; vėliavų audeklas; veltiniai; vilnoniai audiniai; zefyras (audinys); žymėtieji siuvinėjimo audiniai.

25 drabužiai, apranga, avalynė, galvos apdangalai; antbačiai (trumpos blauzdinės); apatinės kelnės; apatiniai baltiniai; apatiniai baltiniai (prakaitiniai); apatiniai marškinėliai; apatiniai marškiniai; apavas; apykaklės (apsauginės); apsiaustai; arnotai; ašuočių pluošto avalynė; ausinės (drabužiai); avalynės padai; avalynės priekinės dalys; avalynės priešslydžio įtaisai; avalynės rantai; avalynės užkulniai; avalynės viršutinės dalys; baltiniai (apranga); batai; batų vidpadžiai; batviršiai; bažnytiniai drabužiai; beretės; blauzdinės (getrai); blauzdinių dirželiai, raiščiai; boa (moteriški šalikai); bridžiai (kelnės); chalatai; cilindrai (skrybėlės); darbinės palaidinės; darbiniai drabužiai; didelės spalvotos skarelės (kaklaskarės); diržai (juostos); diržinės piniginės (apranga); drabužių diržai; drabužių apykaklės; drabužių kišenės; dušo kepurės; dviratininkų drabužiai; džemperiai (puloveriai); futbolo batai; futbolo batų kapliukai; gabardino drabužiai; gatavi drabužiai; gatavi pamušalai (drabužių dalys); gimnastikos apranga; gimnastikos avalynė; glaudinės (kelnės); glaudinės (šiltos kojinės); gobtuvai (drabužiai); juostos; jūreivių palaidinės (jūrinikės); kailinės mantijos; kailinės pelerinos; kailiniai (drabužiai); kaklaraiščiai; kaliošai; kaspinai (plaukams) (drabužiai); keliaraiščiai; kelnaitės; kelnės; kelnių diržai; kepurės; kepurių snapeliai; kišeninės nosinaitės (drabužiai); klumpės; kojinės; kojinės (prakaitinės); kojinių laikikliai; kojinių užkulniai; kojų įmovos (išskyrus šildomas elektra); kombinezonai (drabužiai); korsetai; korsetai (apatiniai); kostiumai; kraiteliai (kūdikių drabužiai); kulnai; kumštinės pirštinės; liemenėlės; liemenės; liemenės (drabužiai); livrėjos; marškinėliai; marškiniai; marškinių antkrūtiniai; marškinių perpetės; maskarado kostiumai; maudymosi kelnaitės; maudymosi kelnaitės (glaudės); maudymosi kepuraitės; maudymosi kostiumai; maudymosi sandalai; maudymosi šlepetės; megzti drabužiai; megztiniai; metaliniai avalynės apvadai; mitros (kepurės); moteriškos kelnaitės; movos (drabužiai); naktiniai akių raiščiai; naktiniai drabužiai; neperšlampamieji drabužiai; nėrinių skaros; nuimamosios apykaklės; odiniai drabužiai; odos pakaitalų drabužiai; palaidinės;

paltai; paplūdimio avalynė; paplūdimio kostiumai; pasijoniai; pažastiniai; pėdkelnės; pelerinos; petnešos; pirštinės (drabužiai); pižamos; ponèai; popierinės kepurės (apranga); popieriniai drabužiai; prakaitiniai apatiniai drabužiai; priekakčiai (kepurių); prijuostės (drabužiai); pusbačiai; puskojinės; puskojinių laikikliai; rankogaliai; rankogaliai (drabužiai); sandalai; sarafanai; sariai (Indijos moterų rūbai); sarongai; seilinukai (ne popieriniai); sijonai; sijonkelnės; skaros; skaros (gaubiamos ant pečių); skrybėlės; skrybėlių karkasai; slidininėjimo pirštinės; slidžių batai; snapeliai (kepurių); sportinė avalynė; sportiniai batai; sportiniai trikotažo gaminiai; striukės su gobtuvu; suknelės; suvarstomieji batai; šalikai; šydai (drabužiai); šlikės; šliurės; švarkai, striukės; togos (teisėjų, rektorių ir kt. drabužiai); trikotažo gaminiai; trumparankoviai marškinėliai; trumpikės; turbanai; uniformos; vaikų kelnaitės (drabužiai); vairuotojų drabužiai; vandens slidžių sporto kombinezonai; vienuolių galvos apdangalai; vilnoniai megztiniai; viršutiniai drabužiai; vyriški šalikai (plačiais galais); vonios chalatai; žūklės liemenės.

28 žaidimai ir žaislai; gimnastikos ir sporto reikmenys, nepriskirti prie kitų klasių; Kalėdų eglučių papuošalai; aitvarai; aitvarų ritės; antalkūniai (sporto reikmenys); antkeliai (sporto reikmenys); apsauginės pagalvėlės (sportinių kostiumų dalys); arkliukai (sūpynės); automatinės monetinės pramogų mašinos; azartinių žaidimų automatai; banglentės; bangslidės; barškučiai (žaislai); batutai; biliardo lazdos; biliardo lazdų antgaliai; biliardo rutuliai; biliardo stalai; biliardo stalų šonai; biliardo žymekliai; bingo kortos; bobslėjus; bokso kriaušės; bokso pirštinės; bučiai (žvejybos reikmenys); burlenčių pasaitai; burlenčių reikmenys; burlenčių stiebai; burlentės; dažų kamuoliukai (dažasvydžių amunicija); dažų kamuoliukų šautuvai (sportiniai dažasvydžiai); dėstiniai (žaidimai); dirbtinės Kalėdų eglutės; dirbtinis Kalėdų eglučių sniegas; dirbtinis žūklės masalas; diskai (mėtomieji); diskaskraidžiai (žaislai); domino (žaidimas); drugelių tinkleliai; elektroniniai taikiniai; espanderiai; fechtavimosi ginklai; fechtavimosi kaukės; fechtavimosi pirštinės; fizinių pratimų prietaisai; fizinių pratimų prietaisai (kūnui treniruoti); fizinių pratimų treniruokliai; fokusų (pokštų) rodymo aparatai; golfo krepšiai (su ratukais ar be jų); golfo lazdos; golfo pirštinės; gulimosios banglentės; harpūniniai šautuvai (sporto reikmenys); japoniško biliardo aparatai; judamieji žaislai; Kalėdų eglučių papuošalai (išskyrus iliuminacijas ir konditerijos gaminius); Kalėdų eglučių skambalėliai; Kalėdų eglučių stovai; Kalėdų eglučių žvakidėlės; kaleidoskopai; kambariniai žaidimai; kambarinio futbolo stalai; kambarinių gyvūnėlių žaislai; kanifolija (atletų reikmėms); kartys (šuoliams); kauliukų žaidimai; kėgliai; kėgliai (žaidimai); kėglių įrenginiai; kibimo indikatoriai (žvejybos reikmenys); kibimo jutikliai (žvejybos reikmenys); konfeti; konstrukciniai kubeliai (žaislai); konstrukciniai žaidimai; kreida (biliardo lazdoms); kriketo krepšeliai; krūtinės treniravimo espanderiai; kūno reabilitacijos aparatai; kvepiantis masalas medžioklei ir žvejybai; lėlės; lėlių buteliukai su žindukais; lėlių drabužiai; lėlių kambariai; lėlių lovytės; lėlių nameliai; lošiamosios kortos; lošimo žetonai; lošimų automatai (azartinių žaidimų automatai); madzianas (kiniškas žaidimas); marionetės (lėlės); marionetės (žaislai); maskuojantys skydai (sporto prekės); maudymosi ir plaukiojimo plūdurai; medžioklės ar žvejybos masalas; medžioklės arba žūklės jaukas; medžioklės trimitai; meškeriotojų graibštai; meškerykočiai; mėtomieji žiedai; minkšti žaislai; moliniai paukščiai (taikiniai); molinių paukščių (judančiųjų taikinių) laidyklės; monetiniai biliardo stalai; mugių pasivažinėjimo įrenginiai; muilo burbulai (žaislai); nešiojamieji žaidimai su skystųjų kristalų ekranais; nusileidimo įtaisai (alpinizmo įranga); nusileidimo loveliai (žaidimai); nutrinamosios loterijų kortelės; oriniai pistoletai (žaislai); orkestro palydovių lazdelės; pačiūžos; pačiūžos su batais (pritvirtintais); padavimo pirštinės (sportinių žaidimų reikmenys); paspirtukai (vaikiški pasispiriamieji dviratukai); pinatai (dekoruoti žaidimų indai); plaukiojimo baseinai (žaidimams); plaukiojimo diržai; plaukiojimo lentos; plaukiojimo liemenės; plaukmenys; pliauškės saldainiai (Kalėdų pokštai); pliušiniai žaislai; plunksninukai (badmintono kamuoliukai); pokštų mažmožiai (niekučiai); popierinės pobūvių kepurės; pramoginių renginių prizai; radiju valdomos žaislinės transporto priemonės; rakečių stygos; rakečių stygos (gyvulių žarnų); raketės; rankų plaukmenys; riedlentės; riedučiai; ritmušos (ledo ritulio lazdos); rogutės (sportinės); ruleèių ratai; ruonių odos (slidžių danga); saloniniai žaidimai; sąveikiųjų vaizdo žaidimų aparatai; sklandomieji parašiutai; skraidyklės; slidės; slidžių antbriauniai; slidžių apačių dangos; slidžių apkaustai; slidžių grandikliai; slidžių tepalai; slidžių vaškas; snieglentės; sniego rutuliai (žaislai); sniegpadžiai (neklimpti einant per sniegą); specialios slidžių ir burlenčių įmautės; sportinės apsaugos vyrams (sportinės prekės); sportiniai tinklai; sprogstamosios kapsulės (žaislai); stacionariniai dviratiniai treniruokliai; stacionarinių dviratinių treniruoklių velenėliai; stalo teniso stalai; stalo žaidimai; starto atramėlės (sportinės); stiklo rutuliukai (vaikų žaidimui); strėlės; sumažinti transporto priemonių modeliai; sumažintų modelių rinkiniai (žaislai); sunkumų kilnojimo diržai (sporto reikmenys); sūpuoklės; svaidyklės (sporto reikmenys); svarmenys (gimnastikos reikmenys); šachmatai; šachmatų lentos; šarvai (sporto prekės); šaškės; šaškių lentos; šaudymo iš lanko reikmenys; šaudymo lankai; štangos; taikiniai; teatrinės kaukės; teniso kamuoliukų svaidyklės; teniso tinklai; tramplynai (sporto įrenginiai); triktrakas (žaidimas); vaizdo žaidimų aparatai; vandens slidės; velėnos taisymo įrankiai (golfo reikmenys); vienakrypčiai riedučiai; vilkeliai (žaislai); žaidimai su žiedais; žaidimo kauliukų dėžutės; žaidimo sviediniai; žaidimų aparatai; žaidimų balionai; žaidimų kamuoliai; žaidimų kamuolių kameros; žaidimų pasagos; žaidimų pirštinės; žaidimų raketės; žaidimų skaičiavimo įtaisai (diskai); žaislinės kaukės; žaislinės transporto priemonės; žaisliniai meškiukai;

žaisliniai pistoletai; žaislinių pistoletų kapsulės; žarniniai valai (žvejybos reikmėms); žuvų gaudymo kabliukai; žvejybinės ritės; žvejybos plūdės; žvejybos reikmenys; žvejybos valai.

39 vežimas; prekių pakavimas ir sandėliavimas; kelionių rengimas; arklių nuoma; atliekų išvežimas ir laikymas; autobusų transportas; automobilių nuoma; automobilių statymas; automobilių stovėjimo vietų nuoma; automobilių transportas; baldų vežimas; ekskursijos (turistinės); elektros energijos paskirstymas; energijos paskirstymas; fizinis elektroninių duomenų ar dokumentų saugojimas; frachtavimas; frachtavimas (krovinių vežimas laivais); gabenimas baržomis; garažų nuoma; geležinkelio keleivinių vagonų nuoma; geležinkelio platformų nuoma; geležinkelių transportas; gėlių pristatymas; informacija apie kelių eismą; informacija apie sandėliavimą; informacija apie vežimą; iškylos valtimis; išpilstymo į butelius paslaugos; jūrų kelionių rengimas; jūrų transportas; keleivių vežiojimas; keliautojų lydėjimas; kelionių užsakymai; keltų transportas; krovinių ekspedijavimas; krovinių ekspedijavimo tarpininkavimas; krovinių iškrovimas; krovinių nešiojimas; krovinių vežimas automobilių transportu; krovinių vežimo tarpininkavimas; kurjerių paslaugos (pranešimai ar prekės); laikraščių pristatymas; laivų gelbėjimas; laivų nuvilkimas nuo seklumos; laivų pakrovimas ar iškrovimas; laivų tarpininkavimas; ledlaužių paslaugos; lenktyninių automobilių nuoma; ligonių vežiojimo kėdžių nuoma; narų aprangos nuoma; narų varpų nuoma; nuskendusio turto gelbėjimas; orlaivių nuoma; orlaivių variklių nuoma; oro transportas; pagalba sugedus transporto priemonei (vilkimas); palydovų paleidimas kitiems; pašto frankavimas; perkraustymo paslaugos; pervežimų lichteriais paslaugos; pilotavimas; pranešimų pristatymas (laiškų, telegramų); prekių pakavimas; prekių pristatymas; prekių pristatymas paštu; prekių saugojimas; prekių vyniojimas; sandėlių konteinerių nuoma; sandėlių nuoma; sanitarinis transportas; saugus vertybių gabenimas; siuntinių pristatymas; šaldiklių nuoma; šaldytuvų nuoma; šarvuotųjų automobilių transportas; šiukšlių išvežimas ir laikymas; šliuzo vartų valdymas; taksi transportas; tramvajų transportas; transporto gelbėjimas; transporto logistika; transporto priemonių nuoma; transporto priemonių stogo bagažinių nuoma; transporto tarpininkavimas; turistinių autobusų nuoma; turistų lydėjimas; turistų vežiojimas; turto gelbėjimas; upių transportas; užšaldyto maisto šaldytuvų nuoma; vairuotojo (samdomo) paslaugos; valčių nuoma; valčių sandėliavimas; vamzdynų transportas; vandens paskirstymas; vandens tiekimas; vandens transportas; vežimas kinkomuoju transportu; vežimo užsakymas; vežiojimų užsakymas; vietų užsakymas (kelionėms); vilkimas.

41 švietimas; mokymas; pramogos; sportinė ir kultūrinė veikla; abonementinės bibliotekos; akademijos (mokymas); asmeninių trenerių paslaugos (kūno rengybos treniruotės); atrakcionų parkai; bilietų agentūrų paslaugos (pramogos); cirkai; dekoracijų nuoma; diskotekų paslaugos; diskotekų vedėjų paslaugos; egzaminavimas; elektroninė darbalaukinė leidyba; elektroninių knygų ir žurnalų tiesioginis publikavimas; elektroninių publikacijų tiesioginis pateikimas per kompiuterių tinklą (ne parsisiunčiamųjų); estrados artistų paslaugos; filmų kūrimas (išskyrus reklaminius); fizinis lavinimas; fotografavimas; fotoreportažų rengimas; gamybinė praktika (parodomoji); garso aparatūros nuoma; garso įrašų montavimas; garso įrašų nuoma; gestų kalbos vertimas; gimnastikos mokymas; gyvūnų dresavimas; golfo paslaugos; grožio konkursų rengimas; informacija apie poilsio ir pramogų renginius; instruktavimas; internatinės mokyklos; įrašų studijų paslaugos; kaligrafijos paslaugos; karaokės paslaugų parūpinimas; kasetinių vaizdo magnetofonų nuoma; kilnojamosios bibliotekos; kinematografijos reikmenų ir kino projektorių nuoma; kino filmų demonstravimas; kino filmų nuoma; kino juostų nuoma; kino studijos; klubų paslaugos (pramogos ar švietimas); knygų leidyba; kolokviumų rengimas ir vedimas; koncertų rengimas ir vedimas; konferencijų rengimas ir vedimas; kongresų rengimas ir vedimas; kultūros ar mokomųjų parodų rengimas; kūno rengybos treniruočių vedimas; lošimai; lošimo namų (kazino) paslaugos; loterijų rengimas; madų šou rengimas (pramogų reikmėms); mikrofilmavimas; miuzikholai; modelių parinkimas dailininkams; mokymas (mažos grupės ar vieno asmens); muziejų aprūpinimas eksponavimo reikmenimis; muzikos komponavimo paslaugos; muzikos kūrimas; naktiniai klubai; ne reklaminių tekstų rašymas; neakivaizdinis mokymas; orkestrų paslaugos; pasilinksminimai; pobūvių rengimas; poilsio ir pramogų vietų paslaugos; poilsio stovyklų paslaugos (pramoginių); povandeninio plaukiojimo reikmenų nuoma; praktinis mokymas (parodomasis); pramoginių ar mokomųjų konkursų rengimas; pramoginių rodinių (šou) kūrimas; pramoginių rodinių (šou) rengimas; pramogų informacija; pramogų paviljonų paslaugos; profesijos pasirinkimo konsultacijos; profesinis mokymas ir rengimas; profesinis perkvalifikavimas; radijo ir televizijos imtuvų nuoma; radijo ir televizijos programų kūrimas; radijo pramoginės laidos; religinis švietimas; reporterių paslaugos; scenaristų paslaugos; seminarų rengimas ir vedimas; simpoziumų rengimas ir vedimas; sporto aikščių nuoma; sporto įrenginių nuoma (išskyrus transporto priemones); sporto renginių rengimas; sporto stovyklų paslaugos; sporto varžybų tvarkaraščių sudarymas; sporto varžybų rengimas; stadionų įrenginių nuoma; subtitravimas; sveikatos klubų paslaugos (sveikatinimas ir kūno rengybos treniruotės); šokių vakarų rengimas; švietimo informacija; švietimo paslaugos; teatro dekoracijų nuoma; teatro spektakliai; tekstų maketavimo paslaugos (ne reklaminių tekstų); tekstų skelbimas (išskyrus reklaminius); televizijos ar teatro studijų apšvietimo priemonių nuoma; televizijos ir radijo imtuvų nuoma; televizijos ir radijo programų rengimas; televizijos pramoginės laidos; teniso kortų nuoma; tiesioginių laidų rengimas; ugdomasis vadovavimas (mokymas);

vaikų darželiai; vaizdajuosčių (videokasečių) nuoma; vaizdajuosčių įrašymas; vaizdajuosčių redagavimas; vaizdo filmų demonstravimas; vertėjų žodžiu paslaugos; vertimai; videofilmų gamyba; videokamerų nuoma; vietų užsakymas spektakliams; zoologijos sodų paslaugos; žaidimų įrangos nuoma; žaidimų paslaugos, teikiamos tiesiogiai per kompiuterių tinklą; žaislų nuoma.

42 mokslo ir technologijų paslaugos ir su tuo susiję tyrimai ir projektavimas; pramoninės analizės ir tyrimų paslaugos; kompiuterių programinės ir aparatinės įrangos projektavimas ir tobulinimas; apsaugos nuo kompiuterinių virusų paslaugos; architektų konsultacijos; architektų paslaugos; audinių bandymai; bakteriologiniai tyrimai; biologiniai tyrimai; chemikų paslaugos; cheminė analizė; cheminiai tyrimai; debesų nusodinimas; dokumentų skaitmeninimas (skenavimas); drabužių modeliavimas; duomenų ar dokumentų konvertavimas iš fizinių laikmenų į elektronines laikmenas; eskizų darymas (pramoninis dizainas); fizika (tyrimai); geologinė paieška; geologinė žvalgyba; geologiniai tyrinėjimai; interjero dizainas; internetinių paieškos sistemų parūpinimas; inžinerija; inžineriniai darbai (ekspertizė); kalibravimas (matavimai); kambarių interjero dizainas; kokybės tikrinimas; kokybinis stačiojo miško įvertinimas; kokybinis vilnų įvertinimas; kompiuterinės programinės įrangos įtaisymas; kompiuterinių programų priežiūra; kompiuterių aparatinės įrangos projektavimo ir tobulinimo konsultacijos; kompiuterių duomenų atkūrimas; kompiuterių nuoma; kompiuterių programinės įrangos atnaujinimas; kompiuterių programinės įrangos konsultacijos; kompiuterių programinės įrangos projektavimas; kompiuterių programinės įrangos techninė priežiūra; kompiuterių programų dubliavimas; kompiuterių programų ir duomenų konvertavimas (ne fizinis); kompiuterių programų nuoma; kompiuterių programų rengimas; kompiuterių sistemų analizė; kompiuterių sistemų projektavimas; kompiuterių sistemų stebėsena per nuotolinę prieigą; kompiuterių svetainių (visuotinio kompiuterių tinklo svetainių) priskyrimas; konsultacijos dėl energijos taupymo; kosmetikos tyrimai; mechanikos tyrimai; medžiagų bandymai; meninio dizaino paslaugos; meno kūrinių tikrumo nustatymas; meteorologinė informacija; miestų planavimas; mokslinė informacija, patarimai ir konsultacijos dėl taršos anglies dioksidu mažinimo; mokslinių laboratorijų paslaugos; naftos gręžinių bandymai; naftos telkinių paieška; naftos žvalgyba; naudotinų naftos telkinių tyrimai; orų prognozavimas; povandeniniai tyrinėjimai; pramoninis dizainas; pramoninis konstravimas; rašysenos tyrimas (grafologija); statybų projektavimas; taros ir pakuočių dizainas; techniniai tyrimai; techninių projektų tyrimai; tyrimai aplinkosaugos srityje; tyrimo ir projektavimo darbai (paslaugos kitiems); topografinės nuotraukos; transporto priemonių techninė apžiūra; vandens tyrimai; visuotinio kompiuterių tinklo svetainių kūrimas ir palaikymas kitiems; žiniatinklio serverių nuoma.

---

(111) **67539**

(151) 2013 10 16

(210) 2012 1438

(220) 2012 08 08

(181) 2022 08 08

(732) IMLITEX HOLDINGS, UAB, Europos pr. 124, LT-46351 Kaunas, LT

(740) Lyra Tarnauskienė, 26, UAB „Patentinė ir teisinė apsauga“, Maironio g.14B-1, LT-44298 Kaunas, LT

(540)

IMLITEX

(511)

1 chemijos produktai, naudojami pramonėje, mokslo reikmėms, fotografijoje, žemės ūkyje, sodininkystėje ir miškininkystėje; neapdirbtos sintetinės dervos ir plastikai; trąšos; ugnies gesinimo mišiniai; metalų grūdinimo ir litavimo preparatai; maisto produktų konservavimo cheminės medžiagos; rauginės medžiagos; klijai pramonės reikmėms; acetanhidridas (acto rūgšties anhidridas); acetatai (cheminės medžiagos); acetilceliuliozė (neapdorota); acetilenas; acetileno tetrachloridas; acetonas; acto rūgštis; aerozolių dujos; afišų klijai; agarai; akmens druska; akrilinės dervos (neapdorotos); aktinis; aktyvintosios anglys; akumuliatorių pakartotinio įkrovimo parūgštintas vanduo; akumuliatorių sulfatų šalinimo skysčiai; akumuliatorių tirpalai nuo putojimo; alaus konservantai; alaus skaidrinimo ir konservavimo medžiagos; alavo dichloridas; albuminas (gyvūninė arba augalinė žaliava); albumino popierius; aldehidai; alginatai (maisto pramonei); alginatai (pramonės reikmėms); aliejai (maisto konservavimo); aliejai (odų dirbimo); aliejai (odų rauginimo); aliejinis cementas (glaistas); aliejų atskyrimo chemikalai; aliejų cheminiai priedai; aliejų dispergatoriai; aliejų gryninimo chemikalai; aliejų skaidrinimo chemikalai; aliuminio acetatas; aliuminio alūnas; aliuminio chloridas; aliuminio hidroksidas; aliuminio jodidas; aliuminio oksidas; aliuminio silikatas; alkaloidai; alkoholis; alūnas; americis; amoniakas; amoniakas (bevandenis); amoniakatai; amonio aldehidas; amonio alūnas; amonio chloridas; amonio druskos; amonio hidroksidas; angliavandeniai; anglies rūgštis; anglies sulfidas; anglies tetrachloridas; anglis; anglis (filtrų); anglių skalsinimo preparatai; anhidridai (rūgščių anhidridai); antidetonatoriai (vidaus degimo varikliams); antifrizai; antiinkrustantai (medžiagos nuo apnašų); antistatikai (ne buities reikmėms); antranilo rūgštis; apdailos ir gruntavimo glitas (šlichtas); apdailos plytelių klijai; apnašų šalinimo preparatai; apnašų šalinimo preparatai (ne buities reikmėms); apretai (odų, išskyrus aliejus); apretai (tekstilės); apsauginės suvirinimo dujos; argonas; arsenas; arsenito rūgštis; astatas; atklijavimo ir atskyrimo preparatai; atklijavimo medžiagos (cheminiai krakmolo skystinimo preparatai); atklijavimo preparatai; atominių reaktorių kuras; atsparumą ugniai suteikiantys preparatai; audinių nelaidumo vandeniui chemikalai; audinių ryškinimo chemikalai;

augalų augimo reguliavimo preparatai; aukso druskos; automobilių kėbulų glaistai; avalynės klijai; azotas; azoto kalkės (trąša); azoto monoksidas; azoto trąšos; bakteriniai preparatai (ne medicinos ir veterinarijos reikmėms); bakteriologiniai acetifikavimo preparatai; bakteriologiniai preparatai (ne medicinos ir veterinarijos reikmėms); balinančiosios žemės (tekstilės pramonei); baltymai (gyvūniniai) (žaliava); baltymai (žaliava); bario junginiai; bario oksidas; bario sulfatas; baris; baritai; barito popierius; baterijų pakartotinio įkrovimo parūgštintas vanduo; baterijų tirpalai nuo putojimo; bazės (cheminiai preparatai); bėgančias kojinių akis sulaikančios medžiagos; bentonitas; benzeno dariniai; benzeno eilės rūgštys; benzoinė rūgštis; berklis; betono konservantai (išskyrus dažus ir aliejus); betono putinimo cheminės medžiagos; betono rišamosios medžiagos; biocheminiai katalizatoriai; biologiniai preparatai (ne medicinos ir veterinarijos reikmėms); biologinių audinių kultūros (ne medicinos ar veterinarijos reikmėms); bismutas; bismuto bazinis galatas; bismuto nitritas (chemijos reikmėms); blyksčių lempų preparatai; blukikliai (pramonės reikmėms); blukinimo preparatai (blukikliai) (pramonės reikmėms); boksitai; boraksas (borato rūgštys); boro rūgštis (pramonės reikmėms); branduolinių reaktorių lėtikliai; bromas (chemijos reikmėms); bulvių krakmolas (pramonės reikmėms); celiuliozė; celiuliozės dariniai (cheminės medžiagos); celiuliozės esteriai (pramonės reikmėms); celiuliozės eteriai (pramonės reikmėms); cemento atsparumo vandeniui preparatai (išskyrus dažus); cemento konservantai (išskyrus dažus ir aliejus); ceris; cezis; chemikalai nuo audinių dėmėjimosi; cheminės audinių įmirkymo (impregnavimo) medžiagos; cheminės laboratorinės analizės medžiagos (ne medicinos ar veterinarijos reikmėms); cheminės medžiagos (pramonės reikmėms); cheminės medžiagos miškų ūkiui (išskyrus fungicidus, herbicidus, insekticidus ir paraziticidus); cheminės medžiagos nuo kondensacijos; cheminės medžiagos žemės ūkiui (išskyrus fungicidus, herbicidus, insekticidus ir paraziticidus); cheminės odų įmirkymo (impregnavimo) medžiagos; cheminiai aliejų priedai; cheminiai kondensaciniai preparatai; cheminiai preparatai mokslo reikmėms (ne medicinos ar veterinarijos reikmėms); cheminiai preparatai nuo kviečių ligų (kūlių); cheminiai preparatai nuo langų stiklų dulsvėjimo; cheminiai preparatai nuo pelėsių; cheminiai preparatai nuo vynmedžių ligų; cheminiai reagentai (ne medicinos ar veterinarijos reikmėms); cheminiai tvirtikliai (gumos); cheminiai tvirtikliai (popieriaus); chirurginių tvarsčių lipniosios medžiagos; chloras; chloratai; chloridai; chlorido rūgštis (druskos rūgštis); chlorkalkės; cholio rūgštis; chromatai; chromato rūgštis; chromo (III) druskos; chromo alūnas; chromo druskos; chromo oksidas; cianidai; ciano druskos (cianidai); cianotipijos tirpalai; cimenas; cinkavimo preparatai; cinkavimo tirpalai; cirkonio dioksidas; citrinų rūgštis (pramonės reikmėms); dalieji cheminiai elementai; daliosios medžiagos (branduolinei energijai gauti); daržovių dygimo lėtikliai; dažų gamybos cheminiai preparatai; defoliantai; deguonis; dehidratacijos preparatai (pramonės reikmėms); dekstrino glitas; detergentai (gamybos reikmėms); diagnostiniai preparatai (ne medicinos ar veterinarijos reikmėms); diastazė (amilazė) (pramonės reikmėms); diatomitas; diatomitas (kizelgūras); diazotipinis popierius; diazoto monoksidas; dietileteris; dimetileteris (metilo eteris); dirbtiniai saldikliai (cheminiai preparatai); dirvožemio tręšimo preparatai; dirvožemis; dirvožemis (augalams); disprozis; distiliuotas vanduo; ditionitai; dolomitas (pramonės reikmėms); drėkinimo (vilgymo) preparatai (balinimo reikmėms); drėkinimo (vilgymo) preparatai (dažymo reikmėms); drėkinimo (vilgymo) preparatai (tekstilės pramonės reikmėms); drėkinimo preparatai (tekstilės pramonės reikmėms); drumstikliai (emalio ar stiklo); druska (ne maisto produktų konservavimo reikmėms); druska (nevalyta); druskos (pramonės reikmėms); druskos (cheminiai junginiai); druskos (trąšos); druskos rūgštis (vandenilio chlorido rūgštis); dujų valymo preparatai; dūmtraukių valikliai (cheminės medžiagos); durpės (trąša); durpių puodeliai (daržininkystės reikmėms); elektroforeziniai geliai (ne medicinos ir ne veterinarijos reikmėms); emalių dažymo cheminės medžiagos; emalių drumstikliai; emalių gamybos cheminiai preparatai (išskyrus pigmentus); emalių ir stiklo dažiosios medžiagos; emulsikliai; epoksidinės dervos (neapdorotos); erbis; ėsdinimo preparatai (metalų); esteriai; etanas; eteriai; etilo alkoholis; etilo eteris; europis; farmacijos preparatų konservantai; fenolis (pramonės reikmėms); fermentai (chemijos reikmėms); fermentai (maisto pramonei); fermentai (pramonės reikmėms); fermentų preparatai (maisto pramonei); fermentų preparatai (pramonės reikmėms); fermis; ferocianidai; ferotipinės fotografinės plokštelės; fiksavimo tirpalai (fotografijai); fiksažas (fotografijai); filtravimo medžiagos (augalinės); filtravimo medžiagos (cheminiai preparatai); filtravimo medžiagos (mineralinės); filtravimo medžiagos (neapdoroti plastikai); filtravimo preparatai (gėrimų pramonei); filtravimo terpės (susmulkintos keraminės medžiagos); flokuliantai; fluoras; fluoro junginiai; fosfatai (trąšos); fosfato rūgštys; fosfolipidai; fosforas; fotografijos cheminiai preparatai; fotografijos redukavimo reagentai; fotografinės emulsijos; fotografinės plokštelės (jautrios šviesai); fotografiniai jautrikliai (sensibilizatoriai); fotografiniai ryškalai; fotografinis popierius; fotometrinis popierius; francis; fungicidų cheminiai priedai; gadolinis; gailusis šarmas; galato rūgštis (rašalui gaminti); galis; galvaninių baterijų druskos; gambyras; geležies druskos; gėlių konservantai; gesinimo mišiniai; geteriai (chemiškai aktyvios medžiagos); gyvsidabrio druskos; gyvsidabrio oksidas; gyvsidabris; gyvulinės anglys; gyvūninės anglys; gyvūninių anglių preparatai; gliceridai; glicerolis (pramonės reikmėms); glikolio eteris; glikolis; glitavimo preparatai; glitimas (maisto pramonei); glitimas (ne kanceliarijos arba buities reikmėms); glitimas (pramonės reikmėms); gliukozė (maisto pramonei); gliukozė (pramonės reikmėms); gliukozidai; grafitas (pramonės reikmėms);

gramofono plokštelių atnaujinimo preparatai; gramofono plokštelių gaminimo mišiniai; granuliuotas molis augalų auginimui hidroponiniu būdu (substratas); gręžimo skiediniai; gręžimo skiedinių cheminiai priedai; gryninimo (valymo) preparatai; grūdų apdorojimo šalutiniai produktai (pramonės reikmėms); guanas; gumiarabikas (pramonės reikmėms); gurjono balzamas (lakams gaminti); helis; hidratai; hidraulinių sistemų skysčiai; hidrazinas; hidrochloratai; hidroponinės augalų terpės (žemės ūkio reikmėms); holmis; humusas (puvenos); humusas (puvenos) mulčiavimui; indikatorinis popierius; indikatorinis popierius (cheminis); insekticidų cheminiai priedai; iterbis; itris; izotopai (pramonės reikmėms); jautrintasis (sensibilizuotasis) fotografinis audinys; jautrintasis (sensibilizuotasis) popierius; jautrintosios (sensibilizuotosios) fotografinės plokštelės; jautrintosios (sensibilizuotosios) juostos (neeksponuotos); jautrintosios ofsetinės spaudos plokštelės; jautrintosios ofsetinės spaudos plokštės; javų apdorojimo šalutiniai produktai (pramonės reikmėms); jodas (chemijos reikmėms); jodas (pramonės reikmėms); jodato rūgštis; joduotieji baltymai; joduotosios druskos; jonitai (cheminės medžiagos); jūros dumbliai (trąša); jūros vanduo (pramonės reikmėms); kailių apretai (išskyrus aliejus); kailių išdirbimo preparatai; kainitas; kalcinuotoji soda; kalcinuotoji soda; kalcio acetatas; kalcio cianamidas (trąša); kalcio druskos; kalcio karbidas; kalcio karbonatas; kalifornis; kalio bichromatas; kalio dioksalatas; kalio šarmas; kalis; kamieninės ląstelės (ne medicinos ar veterinarijos reikmėms); kamparas (pramonės reikmėms); kaolinas; kaolininis molis; karbidas; karbiurizatoriai (metalurgijos reikmėms); karbolineumas (augalų apsaugai); karbonatai; katalizatoriai; katechu; kaučiuko konservantai; kaulų anglys; kaustikas (pramonės reikmėms); kaustinė soda (natrio hidroksidas) (pramonės reikmėms); kazeinas (maisto pramonei); kazeinas (pramonės reikmėms); keramikos glazūros; keraminės sukepančiosios kompozicijos (granulės ir milteliai); ketonai; kino juostos (jautrintosios, bet neeksponuotos); kiuris; klijai (pramonės reikmėms); klijai (augaliniai) (ne raštinės ar buities reikmėms); klijai paukščiams gaudyti; klijai sudužusiems daiktams klijuoti; klijų šalinimo preparatai; klinčių kietikliai; kobalto oksidas (pramonės reikmėms); kolodijus; kompostas; konservavimo druska (ne maisto produktams); koroziniai preparatai; krakmolas (pramonės reikmėms); krakmolo glitas (šlichtas, cheminiai preparatai); krakmolo kleisteris (klijai) (ne kanceliarijos ar buities reikmėms); krakmolo skystinimo chemikalai (atklijavimo medžiagos); kraujo anglys; kreozotas (chemijos reikmėms); kriogenų preparatai; kriptonas; krotono aldehidas; ksenonas; kuras (atominių reaktorių); kuro skalsinimo preparatai; kvebrachas (pramonės reikmėms); laboratorinės analizės preparatai (ne medicinos ar veterinarijos reikmėms); lakmuso popierius; lako pašalinimo medžiagos; laktozė (maisto pramonei); laktozė (pramonės reikmėms); laktozė (žaliava); lakusis šarmas (amoniakas) (pramonės reikmėms); lakų tirpikliai; langų glaistas; lantanas; lecitinas (maisto pramonei); lecitinas (pramonės reikmėms); lecitinas (žaliava); lempų suodžiai (pramonės reikmėms); lengvųjų automobilių kėbulų glaistai; ličio oksidas; liejimo formų gaminimo mišiniai; liejimo formų rišamosios medžiagos; liejinių atskyrimo preparatai; liejinių formavimo smėlis; lipnieji chirurginių tvarsčių preparatai; lipniosios medžiagos (pramonės reikmėms); litavimo chemikalai; litavimo fliusai; litavimo kietaisiais lydmetaliais fliusai; litavimo kietaisiais lydmetaliais preparatai; litis; liutecis; magnetinis skystis (pramonės reikmėms); magnezitas; magnio chloridas; magnio karbonatas; manganatai; mangano dioksidas; mangrovės žievės (pramonės reikmėms); medienos pulpa (medienos masė); medžio actas (piroligninė rūgštis); medžio spiritas (metanolis); medžio spirito distiliacijos produktai; medžių aprišimo lipnieji preparatai; medžių plyšių glaistai (miškininkystės reikmėms); medžių skiepijimo lipnieji preparatai; medžių skiepijimo vaškas; mėsos minkštikliai (pramonės reikmėms); mėsos rūkymo cheminiai preparatai; metaloidai; metalų atkaitinimo preparatai; metalų dažymo druskos; metalų legiravimo cheminiai preparatai; metalų mineralai; metanas; metilbenzenas; mikroelementų cheminiai preparatai (augalams); mikroorganizmų kultūros (ne medicinos ir veterinarijos reikmėms); mikroorganizmų preparatai (ne medicinos ir veterinarijos reikmėms); miltai (pramonės reikmėms); minkštikliai (pramonės reikmėms); mirkalai (tabako aromatizavimo); muilas (metalinis) (pramonės reikmėms); mūro apsauginės medžiagos (išskyrus dažus ir aliejus); mūro hidroizoliacijos preparatai (išskyrus dažus); naftalenas; naftos dispergatoriai; natrio bichromatas; natrio druskos (cheminiai preparatai); natrio hidrokarbonatas (chemijos reikmėms); natrio hipochloritas; natrio perboratas; natris; neodimis; neonas; neorganinės rūgštys; neptūnis; nitratai; nitratinis popierius; nitrato rūgštis (azoto rūgštis); nuodingųjų dujų neutralizavimo preparatai; odų apdailos chemikalai; odų atnaujinimo chemikalai; odų dervos (mastikos); odų išdirbimo preparatai; odų klijai; odų mastika; odų minkštikliai; odų nelaidumo vandeniui chemikalai; odų ruošimo aliejai; oksalatai; oksalo (rūgštynių) rūgštis; oksidatoriai (variklių degalų cheminiai priedai); oleino rūgštis; olivinas (cheminė medžiaga); organinės balinimo medžiagos; ortosulfobenzoinės rūgšties imidas; padangų kamerų taisymo mišiniai; padangų mastikos; padangų taisymo mišiniai; paladžio chloridas; pavarų dėžės skystis; paviršinio aktyvumo agentai; paviršinio aktyvumo cheminiai agentai; pektinas (maisto pramonei); pektinas (pramonės reikmėms); pektinas (fotografijai); pentilo acetatas; pentilo alkoholis; perchloratai; perkarbonatai; peroksosulfato rūgštis; persulfatai; pieno fermentai (chemijos reikmėms); pieno fermentai (maisto pramonei); pieno fermentai (pramonės reikmėms); pieno rūgštis; pigmentų gamybos cheminiai preparatai; pikro rūgštis; pirogalolis; piroligninė rūgštis (medžio actas);

plastifikatoriai; plastikai (neapdoroti); plastikų dispersijos; plastizoliai; plaunamieji benzino priedai; plieno glotniojo apdirbimo preparatai; plytelių, koklių, čerpių apsauginės medžiagos (išskyrus dažus ir aliejus); plytų mūro apsauginės dangos (išskyrus dažus ir aliejus); plutonis; pneumatinių padangų klijai; polonis; popieriaus pulpa (popieriaus masė); popierinių apmušalų klijai; popierius (nusispalvinantis) (fotografijai); potašas (kalio karbonatas); prazeodimis; preparatai nuo lešių dulsvėjimo; preparatai nuo stiklo dulsvėjimo; preparatai nuo variklių aušalų užvirimo; prometis; protaktinis; radiatorių plovimo chemikalai; radioaktyvieji elementai (mokslo reikmėms); radis (mokslo reikmėms); radonas; rašaliniai riešutėliai; rauginė mediena; rauginės žievės; renis; rentgeno filmai (jautrintieji, bet neeksponuoti); retųjų žemių elementai (lantanidai); retųjų žemių metalų druskos; riebalų atskyrimo preparatai; riebalų balikliai; riebalų rūgštys; riebalų šalinimo preparatai (gamybos reikmėms); rubidis; rūgšties gavimo bakteriologiniai preparatai; rūgštims atsparūs cheminiai mišiniai; rūgštynių druska (kalio vandenilio oksalatas); rūgštys; sacharinas; salicilo rūgštis; salietra; salyklo baltymai; samaris; sausasis ledas (anglies dvideginis); sebato rūgštis; sėklų konservavimo medžiagos; selenas; sidabro druskų tirpalai (sidabravimui); sidabro nitratas; sienų apmušalų atklijavimo preparatai; sienų apmušalų klijai; sienų plytelių klijai; siera; sieros milteliai (chemijos reikmėms); sieros rūgštis; silicis; silikatai; silikonai; sintetinės aliejų sugėrimo medžiagos; sintetinės dervos (neapdorotos); sintetinės dervos (neapdorotos); skaidrinimo preparatai; skandis; skiepijimo mastika (medžių); skystieji švitrų priedai; skruzdžių aldehidas (chemijos reikmėms); skruzdžių rūgštis; soda (bevandenė); sodinimo žemė; sodininkystės cheminės medžiagos (išskyrus fungicidus, insekticidus ir paraziticidus); spalvų paryškinimo chemikalai (pramonės reikmėms); sriegimo mišiniai (tepimo ir aušinimo); stabdžių skysčiai; stearino rūgštis; stibio oksidas; stibio sulfidas; stibis; stiklo dažymo cheminės medžiagos; stiklo drumstikliai; stiklo matinimo cheminės medžiagos; stroncis; sukietintos dujos (pramonės reikmėms); sulfatai; sulfatų šalinimo iš akumuliatorių skysčiai; sulfatų šalinimo iš baterijų skysčiai; sulfidai; sulfito rūgštis; sulfonrūgštys; sunkusis vanduo; suodžiai (pramonės ar žemės ūkio reikmėms); suodžiai (pramonės reikmėms); superfosfatai (trąšos); suvirinimo (metalų) chemikalai; šaldymo medžiagos; šaldymo preparatai; šarmai; šarminiai metalai; šarminių metalų druskos; šarminių metalų jodidai (pramonės reikmėms); šarminių žemių metalai; šlakas (trąša); špinelis (cheminiai preparatai); šviesoraščio audinys; šviesoraščio popierius; švino acetatas; švino arsenatas; švino oksidas; tabako aromatizavimo mišiniai (mirkalai); talis; talkas (magnio silikatas); taninai; tanino rūgštis; tanino rūgštis (taninas); tapijokų miltai (pramonės reikmėms); tauriųjų metalų druskos (pramonės reikmėms); technecis; techninės keramikos gamybos medžiagos; telūras; terbis; tetrachloridai; tiokarbamidas; tirpikliai (dervų, sakų); tirpusis stiklas; titanitas (sfenas); titano dioksidas (pramonės reikmėms); toluenas; tonavimo druskos (fotografijai); tonavimo tirpalai (fotografijai); toris; tragakantas (pramonės reikmėms); transporto priemonių variklių aušalai; tręšimo preparatai; tulis; uranas; urano nitratas; urano oksidas; vairo mechanizmo su stiprintuvu skysčiai; vaisių nokinimo hormonai; vandenilio fluoridas; vandenilio peroksidas; vandenilis; vandens gryninimo chemikalai; vandens minkštikliai; vandens minkštinimo preparatai; variklių degalų cheminiai priedai; variklių dekarbonizavimo (nuodegų šalinimo) chemikalai; vario sulfatas (vitriolis); vaško balikliai; vėlimo preparatai; vėlimo preparatai (tekstilės pramonei); vidaus degimo variklių antidetonatoriai; vilgymo preparatai (balinimo reikmėms); vilgymo preparatai (dažymo reikmėms); virimo greitinimo preparatai (pramonės reikmėms); viskozė; viteritas; vitriolis (vario sulfatas); vyndarystės baktericidai (cheminiai preparatai); vyno akmuo (kalio tartratas) (chemijos reikmėms); vyno akmuo (kalio tartratas) (maisto pramonei); vyno akmuo (kalio tartratas) (ne farmacijos reikmėms); vyno akmuo (kalio tartratas) (pramonės reikmėms); vyno fermentavimo cheminiai preparatai; vyno rūgštis; vyno skaidrikliai; vyno spiritas (etilo alkoholis); vynuogių misos skaidrinimo preparatai; volframato rūgštis; vulkanizavimo greitikliai; vulkanizavimo preparatai; žagreniai (rauginimo reikmėms); želatina (fotografijos reikmėms); želatina (pramonės reikmėms); žemės ūkio sėklų genai; žemės ūkio trąšos; žuvų klijai (ne raštinės, buities ar mitybos reikmėms); žuvų miltų trąšos.

4 techniniai aliejai ir riebalai; tepalai; dulkių sugeriamieji, drėkinamieji ir rišamieji mišiniai; degalai (tarp jų variklių benzinas) ir apšvietimo medžiagos; apšvietimo žvakės ir dagčiai; akmens anglių briketai; akmens anglių dulkės (kuras); akmens anglių gudronas; akmens anglių nafta; akmens anglys; alyva (skystasis tepalas); alkoholiniai degalai; alkoholis (degalai); antracitas; apšvietimo degalai; apšvietimo dujos; apšvietimo riebalai; apšvietimo skalos; apšvietimo vaškas; autolas; avalynės tepalai; batų tepalai; benzenas; benzinas; benzolas; bičių vaškas; cerezinas; dažų aliejai; degieji naftos produktai; denatūruotas spiritas; diržų priešslydžio preparatai; diržų tepalai; diržų tirštieji tepalai; diržų vaškas; dyzeliniai degalai; drėkinamasis aliejus; dulkių aglomeravimo mišiniai; dulkių rišiklių mišiniai (naudojami šluojant); dulkių šalinimo preparatai; durpės (kuras); durpių blokai (kuras); durpių briketai (kuras); elektros energija; etanolis (kuras); formų atskyrimo alyvos (statyba); gazolinas; gazolis; generatorinės dujos; ginklų tepalai; ginklų tirštieji tepalai; išgarintų degalų mišiniai; Kalėdų eglučių žvakutės; karnaubo vaškas; kaulų taukai (pramonės reikmėms); koksas; ksilenas; ksilolas; kuras; kuro briketai; kuro dujos; kvepiančios žvakės; lanolinas; lempų dagčiai; lignitas; ligroinas; malkos; mazutas; medžio anglys (kuras); medžio briketai; mineralinis kuras; mūro konservavimo alyva; nafta (nevalyta arba valyta); naftos dujos; naktinės lempelės

(žvakės); odų apsaugos priemonės (aliejai ir tepalai); odų konservavimo aliejus; odų tepalai; oleinas; ozokeritas (kalnų vaškas); pakuros; parafinas; petroleteris; plonos žvakės; popierinės apšvietimo grįžtės; pramoninė alyva; pramoniniai tepalai; pramoninis vaškas; rapsų aliejus (pramonės reikmėms); ricinos aliejus (techninėms reikmėms); saulėgrąžų aliejus (pramonės reikmėms); skiltuvų pintys; sojų pupelių aliejaus preparatai valgio gaminimo reikmenų priežiūrai nuo pridegimo; stearinas; sukietintosios dujos (kuras); sunkusis benzinas; sunkusis skystasis kuras; šaldymo skysčiai; taukai; tekstilinė alyva; tepamasis grafitas; tirštieji tepalai; varikliniai degalai; variklinių degalų priedai (ne cheminiai); vaškas (žaliava); vazelinas (pramonės reikmėms); vilnų riebalai; žibalas; žuvų taukai (nevalgomieji); žvakės; žvakių dagčiai.

17 kaučiukas, gutaperčia, guma, asbestas, žėrutis ir jų gaminiai, nepriskirti prie kitų klasių; plastikų pusgaminiai; užpildai, sandarinimo ir izoliacinės medžiagos; ne metaliniai lankstieji vamzdžiai; acetilceliuliozė (iš dalies apdorota); akrilinės dervos (pusgaminiai); anglies pluoštas (išskyrus tekstilės reikmėms); apsauginės asbesto uždangos; apsauginiai asbesto ekranai; asbesto audiniai; asbesto dangos; asbesto kamšalai; asbesto kartonas; asbesto lakštai; asbesto medžiaga; asbesto padai; asbesto pluoštas; asbesto popierius; asbesto šiferis; asbesto veltiniai; balata; brezentinės žarnos; celofano folija (išskyrus pakuojamąją); celofano lakštai (išskyrus naudojamus pakuotėms); cilindrų sandarikliai; dielektrikai (izoliatoriai); dirbtinės dervos (pusgaminiai); ebonitas (vulkanizuotoji guma); ebonitinės formos; ebonitinės liejimo formos; elastiniai siūlai (ne tekstilės reikmėms); elastiniai verpalai (ne tekstilės reikmėms); elektros kondensatorių popierius; elektros perdavimo linijų izoliatoriai; filtravimo medžiagos (iš dalies apdirbti putplasčiai arba plastiko plėvelės); garso izoliavimo medžiagos; geležinkelių izoliatoriai; gėlių kompozicijų putplasčio pagrindai (pusgaminiai); glaistas; guminės atramos, ribotuvai; guminės movos mašinų dalims apsaugoti; guminės virvutės; guminiai siūlai (ne tekstilės reikmėms); guminiai amortizatoriai; guminiai buferiai; guminiai kamščiai; guminiai kamščiai (dangteliai); guminiai pakavimo krepšiai (maišeliai, vokai); guminiai vožtuvai; guminiai žiedai; gumos ar plastiko kamšymo medžiagos; gumos ar plastiko užpildai; gumos arba vulkanizuoto pluošto tarpikliai; gumos mišiniai padangoms restauruoti; išlyginamųjų pjūvių sandarinimo jungtys; išlyginamųjų pjūvių sandarinimo tarpikliai; izoliacinė metalo folija; izoliacinė stiklo vata; izoliacinės alyvos; izoliacinės juostelės ir juostos; izoliacinės pirštinės; izoliacinės ugniai atsparios medžiagos; izoliaciniai audiniai; izoliaciniai dažai; izoliaciniai lakai; izoliacinis popierius; izoliacinis stiklo pluoštas; izoliacinis tinkas; izoliacinis veltinys; izoliatoriai; kabelių izoliatoriai; kamšymo medžiagos; kamšomoji vata; katilų termoizoliacinės medžiagos; kaučiuko tirpalai (gumos klijai); laistomosios žarnos; lateksas (kaučiukas); lipdžiosios juostelės (išskyrus raštinės, medicinos ar buities reikmėms); lipniosios juostelės (išskyrus raštinės, medicinos ar buities reikmėms); lipniosios juostos (išskyrus raštinės, medicinos ar buities reikmėms); mineralinė vata (izoliatorius); movų antdėklai; natūrali ar iš dalies apdirbta guma; natūraliojo kaučiuko arba vulkanizuoto pluošto vožtuvai; natūralusis ar iš dalies apdirbtas kaučiukas; ne metalinės armuojamosios vamzdžių medžiagos; ne metalinės vamzdžių įmovos; ne metalinės vamzdžių movos; ne metaliniai suslėgto oro vamzdžių fitingai; ne metaliniai vamzdžių sujungimai; nuotėkiai (cheminiai preparatai nuotėkiams šalinti); pastatų izoliacijos nuo drėgmės medžiagos; plastikiniai litavimo siūlai; plastikiniai siūlai (ne tekstilės reikmėms); plastiko plėvelės (ne pakuotėms); plastikų lakštinės medžiagos (žemės ūkio reikmėms); plastikų medžiagos (iš dalies apdirbtos); plastikų plėvelės (išskyrus naudojamas vyniojimui); plastikų pluoštai (ne tekstilės reikmėms); plyšių kamšymo medžiagos; plyšių sandarikliai; plyšių tarpikliai; plūduriuojančios užtvaros nuo teršalų; riebokšliai; sandarikliai; sankabų movų tarpikliai; sintetinės dervos (pusgaminiai); sintetinis kaučiukas; skystasis kaučiukas; stabdžių antdėklų medžiagos (iš dalies apdirbtos); stiklainių užsukamųjų dangtelių guminiai sandarikliai; stiklo pluošto izoliaciniai audiniai; sujungimų sandarikliai; sujungimų užpildai; šilumos izoliacijos medžiagos; šilumos spinduliuotę sulaikančios medžiagos; šlako vata (izoliatorius); tamsintos langų stiklų plėvelės (spalvotos plėvelės); tarpikliai; tekstilinės žarnos; transformatorių izoliacinė alyva; transporto priemonių radiatorių jungiamosios žarnos; vamzdžių sujungimų sandarikliai; vamzdžių tarpikliai; vandeniui nelaidūs sandarinimo žiedai; vandeniui nelaidūs tarpikliai; viskozės lakštai (išskyrus naudojamus pakuotėms); viskozės lakštai (išskyrus naudojamus vyniojimui); vulkanizuota guma (ebonitas); vulkanizuotas pluoštas; vulkanizuotos gumos (ebonito) liejimo formos; žėrutis (neapdirbtas ar iš dalies apdirbtas); žievių dangos (garso izoliacijai).

23 tekstilės verpalai ir siūlai; adymo siūlai ir verpalai; dirbtinio šilko siūlai ir verpalai; džiuto siūlai ir verpalai; elastiniai siūlai ir verpalai (tekstilės reikmėms); gumos siūlai (tekstilės reikmėms); kanapių siūlai ir verpalai; kokosų pluošto siūlai ir verpalai; lininiai siūlai ir verpalai; medvilniniai siūlai ir verpalai; metaliniai siuvinėjimo siūlai; plastikinių medžiagų siūlai (tekstilės reikmėms); siuvimo siūlai ir verpalai; siuvinėjimo siūlai ir verpalai; stiklo pluošto siūlai (tekstilės reikmėms); sukti medvilnės verpalai; sukti siūlai ir verpalai; sukti šilko verpalai; sukti vilnoniai verpalai; šeniliniai verpalai; šilko siūlai ir verpalai; šukuotinių vilnų sukti siūlai; verpalai; vilnoniai siūlai ir verpalai.

24 audiniai ir tekstilės gaminiai, nepriskirti prie kitų klasių; lovatiesės; staltiesės; aksomas; ašuočių audinys; audiniai (imituojantys odą); audiniai (sietams); audiniai (takeliams); audiniai (tekstilės reikmėms); audiniai (tekstilė); avalynės audiniai; bajus (audinys); baldų apmautai; baldų

gobelenai; baltininiai audiniai; biliardo gelumbė; brokatas; buitiniai baltiniai; čiužinių audiniai; čiužinių užvalkalai; damastas; dirbtinio šilko audiniai; dygsniuotos antklodės; džersis (audinys); džiuto audiniai; elastinės austinės medžiagos; filtruojamosios tekstilinės medžiagos; flanelė (audinys); grimo šluostukai (tekstiliniai); indų padėklai (maži stalo aptiesalai); įkapės; kanapinis audeklas; kanapinis audinys; kanifasas; kartūnas; kelioniniai pledai (kojų apdangalai); klijuotės; klijuotės stalams apdengti; klozeto dangčio aptraukalai; krepas (audinys); kretonas; lininiai audiniai; lipnieji audiniai (ne raštinės reikmėms); lipnieji audiniai (priklijuojami pakaitinus); lovos antklodės (vilnonės); lovos baltiniai; lovos skalbiniai; lovos užtiesalai; marabu (audinys); margintas kartūnas; marlė; marlė (audinys); medvilniniai audiniai; medžiagos (tekstilė); megzti audiniai; miegmaišių įdėklai (paklodės); moleskinas (audinys); multinas; ne popierinės staltiesės; ne popierinės vėliavos; ne popieriniai patiesalai; ne popieriniai stalo aptiesalai; ne popieriniai stalo baltiniai; neaustiniai tekstiliniai audiniai; ofsetinis tekstilinis audinys; oro balionų audiniai (nelaidūs dujoms); pagalvėlių užvalkaliukai; pagalvių užtiesalai; pagalvių užvalkaliukai; paklodės (tekstilinės); pamušaliniai audiniai; pamušalinis audinys (avalynei); pašukinė drobė (maišinis audinys); pirties baltiniai (išskyrus drabužius); plastikai (audinių pakaitalai); plastikinės baldų dangos; popierinės lovatiesės; portjeros; pūkinės antklodės; ramė (audinys); raštuota drobė; sanitarinė flanelė; siuvinėjimo drobė; skalbimo pirštinės; stalo aptiesalai (takeliai); stiklinių šluostės; stiklo (pluošto) audiniai (tekstilės reikmėms); šenilinis audinys; ševiotas (audinys); šilkas; šilkinis audinys (piešiniams spausdinti); tafta (audinys); tekstilinės arba plastikinės dušo užuolaidos; tekstilinės arba plastikinės užuolaidos; tekstilinės baldų dangos; tekstilinės etiketės; tekstilinės nosinės; tekstilinės servetėlės; tekstilinės servetėlės (grimui valyti); tekstilinės stalo servetėlės; tekstiliniai užuolaidų laikikliai; tekstiliniai gobelenai (sienų apmušalai); tekstiliniai grimo šluostukai (plono audinio); tekstiliniai rankšluosčiai; tekstiliniai rankšluosčiai (veidui); tekstiliniai sienų apmušalai; tekstiliniai skrybėlių pamušalai; tikas (audinys); tinkleliai nuo moskitų; tiulinės užuolaidos; tiulis; trelis (audinys); vėliavos; vėliavų audeklas; veltiniai; vilnoniai audiniai; zefyras (audinys); žymėtieji siuvinėjimo audiniai.

29 mėsa, žuvis, paukštiena ir žvėriena; mėsos ekstraktai; konservuoti, šaldyti, džiovinti, virti ir kepti vaisiai ir daržovės; drebučiai, uogienės, kompotai; kiaušiniai; pienas ir pieno produktai; maistiniai aliejai ir riebalai; ajvar (konservuotos paprikos); alavijai (žmonių maistui); albuminas (kulinarijos reikmėms); albumininis pienas; alginatai (kulinarijos reikmėms); alyvų aliejus (maistui); ančiuviai (žuvys); apdoroti žemės riešutai; apdoroti žuvų ikrai; apdorotos saulėgrąžų sėklos; apdorotos sėklos; austrės (negyvos); baltymingasis pienas; bekoniena; buljonai; bulvių dribsniai; bulvių sklindžiai; bulvių traškučiai; cukruoti vaisiai; daržovių putėsiai; daržovių salotos; daržovių sriubų preparatai; daržovių sriubų ruošiniai; daržovių sultys (maistui ruošti); datulės; dešros; dešros tešloje; dygliuotieji omarai (negyvi); dumblių ekstraktai (maistui); džiovinti kokosų riešutai; džiovintos daržovės; fermentuotos daržovės (kimči); gaivieji kiaušininiai kokteiliai; gyvuliniai riebalai (maistui); gyvulių kaulų smegenys (maistui); grietinėlė (pieno produktas); grietininis kremas; holoturijos (negyvos); ikrai; imbierinė uogienė; jauniklių paukštiena; jogurtas; juodųjų žirnių pasta (hummus); jūrų moliuskai (negyvi); kakavos sviestas; kefyras; kepenys; kepenų pastos; kepenų paštetas; kiauliena; kiaulienos gaminiai; kiaušinių baltymai; kiaušinių milteliai; kiaušinių tryniai; kokosų aliejus; kokosų riebalai; kokosų sviestas; konservuota mėsa; konservuota mėsa (skardinėse); konservuota žuvis; konservuota žuvis (skardinėse); konservuoti česnakai; konservuoti grybai; konservuoti lęšiukai; konservuoti svogūnai; konservuoti trumai (grybai); konservuoti vaisiai; konservuoti vaisiai (skardinėse); konservuoti žirneliai; konservuotos alyvos; konservuotos daržovės; konservuotos daržovės (skardinėse); konservuotos pupos; konservuotos sojų pupelės (maistui); kornišonai (jauni agurkėliai); kraujinė dešra; krevetėlės (negyvos); krevetės (negyvos); kroketai; kukurūzų aliejus; kumysas; kumpiai; lašišos; laukinių paukščių bei žvėrių mėsa (laukiniena); lecitinas (kulinarijos reikmėms); lydyti kiauliniai taukai (maistui); maistiniai riebalai; maistiniai žuvų klijai; margarinas; marmeladas; mėsos drebučiai; midijos (negyvos); moliuskai (negyvi); naminiai paukščiai (mėsos produktai); neriebūs bulvių traškučiai; obuolių tyrė; omarai (negyvi); palmių aliejus (maistui); palmių riešutų aliejus (maistui); paruošti riešutai; pektinas (kulinarijos reikmėms); pieno fermentai (kulinarijos reikmėms); pieno gėrimai (pieno pagrindu); pieno išrūgos; pieno kokteiliai; pieno raugas (sūriams gaminti); pikalilis (marinatas su pjaustytomis daržovėmis ir aštriais prieskoniais); pikuliai; plakta grietinėlė; pomidorų piurė; pomidorų sultys (maistui ruošti); rapsų aliejus (maistui); rauginti kopūstai; razinos; riebalinės medžiagos (maistinių riebalų gamybai); riebūs sumuštinių mišiniai; sardinės; saulėgrąžų aliejus (maistui); sėmenų aliejus (kulinarijos reikmėms); sezamų aliejus; sezamų sviestas; silkės; skrudinti jūros augalai; smulkinti migdolai; sojos pienas (pieno pakaitalas); sojų pupelių varškė; spanguolių padažai (kompotai); spiritu konservuoti vaisiai; sraigių kiaušinėliai (maistui); sriubos; sriubų koncentratai; sriubų ruošiniai; sūdyta žuvis; sūdyti mėsos produktai; sultiniai; sultinių koncentratai; sultinių ruošiniai; sūris; sviestas; šilkaverpių lėliukės (žmonių maistui); šokoladinis sviestas; tunai; vaisiniai užkandžiai; vaisių kompotai; vaisių minkštimas; vaisių salotos; vaisių traškučiai; vaisių želė; vaisių žievelės; valgomasis aliejus; valgomieji kaulų taukai; varškė; vėžiagyviai (negyvi); vėžiai (negyvi); virtos, keptos daržovės; žarnokai; želatina; žemės riešutų sviestas;

žiedadulkės (paruoštos maistui); žuvies gaminiai; žuvys (negyvos); žuvų filė; žuvų maisto produktai; žuvų miltai (žmonių maistui); žuvų putėsiai.

30 kava, arbata, kakava ir kavos pakaitalai; ryžiai; tapijoka ir sago kruopos; miltai ir grūdų produktai; duona, pyragas ir konditerijos gaminiai; ledai; cukrus, medus, sirupas; mielės, kepimo milteliai; druska; garstyčios; actas, padažai; prieskoniai; ledas; alaus actas; anyžių sėklos; arabiškos daržovių salotos su traiškytais kviečiais ir aliejumi (tabulė); arbata su ledais; arbatžolių gėrimai; aromatinės medžiagos (išskyrus eterinius aliejus); aromatiniai preparatai (maistui); aštrūs marinuotų daržovių prieskoniai (su garstyčiomis); augaliniai preparatai, naudojami kaip kavos pakaitalai; avižiniai maisto produktai; avižiniai miltai; avižų dribsniai; avižų grūstmilčiai; baltymingieji javainių batonėliai; bandelės; bičių pienelis; bičių pikis (propolis); biskvitai; blynai; blynų vyniotiniai su sūrio ar daržovių įdaru (takos); bulviniai miltai (maistui); chalva; cikorija (kavos pakaitalas); cinamonas (prieskonis); desertiniai putėsiai (konditerija); dešrų rišamosios medžiagos; dribsniai (grūdų produktai); dumbliai (prieskoniai); duonos trupiniai; džiūvėsiai; garstyčių milteliai; gėrimų aromatinės medžiagos (išskyrus eterinius aliejus); glitimas (paruoštas maistui); glitimo priedai (kulinarijos reikmėms); gliukozė (kulinarijos reikmėms); gvazdikėliai (prieskoniai); ilgosios ciberžolės (maistui); imbieras (prieskonis); imbieriniai meduoliai; javainiai (dribsniai su priedais); javiniai užkandžiai; jūros vanduo (maistui virti); kakavos gėrimai; kakavos gėrimai su pienu; kakavos produktai; Kalėdų eglučių konditeriniai papuošalai; kapariai (prieskoniai); karamelės (saldainiai); karis (indiškas prieskonis); kavos aromatinės medžiagos; kavos gėrimai; kečupas (pomidorų padažas); kepimo soda (sodos bikarbonatas kepimo reikmėms); kepiniai; kepinių aromatinės medžiagos (išskyrus eterinius aliejus); kepinių glajus (cukraus glajus); kepinių sausieji mišiniai; kepinių tešla; konditerijos gaminiai; konditerijos gaminiai su migdolais; konservuotos prieskoninės žolės (prieskoniai); košės su pienu; kramtomoji guma; krekeriai (užkandžių sausainiai); kukurūzai (malti); kukurūzai (skrudinti); kukurūzai (smulkinti); kukurūzai (spraginti); kukurūziniai miltai; kukurūzų dribsniai; kukurūzų košė; kukurūzų kruopos; kukurūzų spragėsiai; kumpio aptepai; kuskusas (manų kruopos); kvapieji pipirai; kviečių gemalai (žmonių maistui); kvietiniai miltai; lakricos lazdelės (konditerija); lakštiniai (makaronai); ledas (šaldymui); ledinukai; lukštenti miežiai; lukštentos avižos; maistinės kruopos; maistinis krakmolas; maisto konservavimo druska; maisto produktų esencijos (išskyrus eterines esencijas ir eterinius aliejus); majonezas; makaronai; makaronų tešla; maliniai; maltozė; manų kruopos; marcipanai; marinatai; melasa (maistui); melasos sirupas; mėsėčiai (koldūnai); mėsos minkštinimo medžiagos (naudojamos namų sąlygomis); mėsos padažai; mėtos (konditerijai); miežinės kruopos; miežiniai miltai; migdoliniai sausainiai (konditerijos gaminiai); migdolų tešla; miltiniai konditerijos gaminiai; miltiniai maisto produktai; miltinių maisto produktų tešlos; muskatų riešutai; natūralios saldinamosios medžiagos; natūralus ar dirbtinis ledas; nerauginta duona; neskrudinta kava; padažai (uždarai); paprikos (prieskoniai); paruošti lakštinių patiekalai; pastilės (konditerija); pestas (padažas); picos; pipirai; pyragai; pyragai su aštriu vaisių įdaru (quiches); pyragai su įdaru; pyragai su mėsos įdaru; pyragaičiai su įdaru (kepiniai); pyragaičiai su mėsa; pyragaičiai su paštetu; pyragėliai su daržovių įdaru (pavasariniai pyragėliai); pyragų tešla; plaktos grietinėlės tirštikliai; ploni makaronai (vermišeliai); pomidorų padažas; pralinė (trinti riešutai su cukrumi); prieskoniai (aštrieji); prieskoniai (kvapieji); prieskoniai (padažai); pudingai; pupiniai miltai; raugai; ryžių kepiniai; ryžių užkandžiai; rupūs kukurūziniai miltai; saldainiai (ledinukai); saldainiai su minkštu įdaru; saldieji konditerijos gaminiai; saldymedžiai (konditerija); saldus pieniškas padažas su miltais; saldžios bandelės; salierų druska; salyklas (žmonių valgiui); salykliniai sausainiai; salyklo ekstraktas (maistui); salotų uždarai; sausainiai; sausieji mišiniai (ledams); sėmenys (žmonių maistui); smulkinti miežiai; sojiniai miltai; sojos pupelių pasta (prieskoniai); sojų padažas; spagečiai; sumuštiniai; sūrainiai (sumuštiniai); suši (japoniškas valgis); šafranas (prieskonis); šaldytas jogurtas (konditeriniai ledai); šaltmėtiniai saldainiai; šerbetas (ledai); šokoladas ir šokoladiniai saldainiai; šokoladiniai putėsiai; šokolado gėrimai; šokolado gėrimai su pienu; tapijokos miltai (maistui); tešlainiai; tešlos fermentai; tirštieji uždarai su vaisiais (prieskoniai); tirštikliai (valgių virimui); tortai; tortilijos; trauktinės (ne gydomosios); vafliai; vaisiniai ledai; vaisių drebučiai (konditerija); vaisių tyrės (padažai); valgomieji ledai; valgomoji druska; valgomųjų ledų rišamosios medžiagos; valgomųjų ledų sausieji mišiniai; vanilė (aromatinė medžiaga); vanilinas (vanilės pakaitalas); vermišeliai (makaronai); vyno akmuo (kalio tartratas) (kulinarijos reikmėms); vyno akmuo (kalio tartratas) (valgio gaminimo reikmėms); žemės riešutų konditerijos gaminiai; žvaigždanyžiai.

31 grūdai ir žemės ūkio, sodo ir miško produktai, nepriskirti prie kitų klasių; gyvi gyvūnai; švieži vaisiai ir daržovės; sėklos; gyvi augalai ir gėlės; pašarai; salyklas; aguročiai; alavijai (augalai); aliejaus išspaudos; apelsinai; apyniai; apynių spurgai; augalai; augalų sėklos; austrės (gyvos); avižos; cezalpinijos (pašarams); citrusų vaisiai; cukranendrės; cukranendrių išspaudos (neapdorotos); daigintos sėklos (botanikos reikmėms); dėsliųjų paukščių preparatai; dilgėlės; dygliuotieji omarai (gyvi); dumbliai (maistui arba pašarui); džiovinti augalai (puošybai); džiovintos gėlės (puošybai); ėdesiai; galvijinė druska; galvijų pašarai; gėlių svogūnėliai; gyvi gyvuliai; gyvi naminiai paukščiai; gyvulių kraikas; gyvulių kramtalai; gyvulių penėjimo preparatai; grybiena (dauginimui); grūdai (javai); grūdai (sėkla); grūdų atliekos (pašarams); holoturijos (gyvos); javų apdorojimo atliekos (pašarui); kadagių uogos; Kalėdų eglutės; kambarinių gyvūnėlių ėdesys; kambarinių gyvūnų gėrimai; kambarinių gyvūnų kvapusis smėlis (kraikas); kambarinių gyvūnų

pašaras; kambarinių gyvūnų smėliuotas popierius (kraikas); kiaukutiniai vėžiagyviai (gyvi); kokosų riešutai; kokosų riešutų kevalai; kolamedžių riešutai; kopra; kraikas; kraikinės durpės; krūmai; kruopos (lesalui); kukurūzai; kukurūzų išspaudos (galvijams); kviečiai; kviečių gemalai (pašarui); lazdynų riešutai; lesalas; mediena su žieve; medienos drožlės (masei gaminti); medžiai; medžių kamienai; miežiai; migdolai (vaisiai); moliūgai; naminių gyvulių penėjimo preparatai; natūrali velėna; natūralios gėlės; natūralių gėlių vainikai; neapdirbtos kamščiamedžių žievės; neapdoroti javų grūdai; neapdoroti ryžiai; neapdorotos kakavos pupelės; nepjautinė mediena; neskusta mediena; omarai (gyvi); palmės (medžiai); palmių lapai; paprastieji baltymai (proteinai) (pašarams); pašarai (gyvuliams penėti); pašarinės išspaudos; pašarinės kalkės; pašarinės mielės; pašariniai grūdai; pašariniai miltai; perekliai kiaušiniai (apvaisinti); pipirai (augalai); puskrūmiai; pušų kankorėžiai; rabarbarai; rapsų išspaudos (galvijams); riešutai; ryžių miltai (pašarui); rožių krūmai; rugiai; runkeliai; saldžiavaisių pupmedžių pupos; salyklas (gėrimams gaminti); sėlenos; sėlenų gėralas (gyvuliams); sėmenys (pašarui); sėmenų miltai (pašarui); sėmenų miltai (pašaras); sepijų kaulai (lesalui); sezamai; skysti mišiniai (penimieji ėdalai); sodinukai; spirito varyklų distiliavimo atliekos; stiprinamieji pašarai; svogūnėliai; šakniavaisiai (maistui); šiaudai (pašaras); šiaudų kraikas; šiaudų mulčias; šienas; šilkaverpiai; šilkaverpių kiaušinėliai; šunų paplotėliai; šviežі agurkai; šviežі daržo augalai; šviežі grybai; šviežі kaštainiai; šviežі lęšiukai; šviežі porai; šviežі svogūnai; šviežі špinatai; šviežі trumai (triufeliai); šviežі vaisiai; šviežі žemės riešutai; šviežі žirneliai; šviežios uogos; šviežios alyvuogės; šviežios bulvės; šviežios citrinos; šviežios daržovės; šviežios prieskoninės žolės; šviežios pupos; šviežios salotos; šviežios vynuogės; trūkažolių salotos; trūkažolių šaknys; vaisių atliekos (išspaudos); vaisių išspaudos; valgomieji moliuskai (gyvi); veisliniai gyvuliai; vėžiagyviai (gyvi); vėžiai (gyvi); vynuogienojų atramos; žalios žievės; žemės riešutų išspaudos (gyvuliams); žemės riešutų miltai (pašarui); žiedadulkės (žaliava); žlaugtai; žlaugtai (pašarams); žolės (maistui arba pašarui); žuvavimo masalai (gyvi); žuvys (gyvos); žuvų ikrai; žuvų miltai (pašarui); žvėrynų gyvūnai.

35 reklama; verslo vadyba; verslo tvarkyba; įstaigų veikla; algalapių parengimas; artistų verslo vadyba; biuro mašinų ir įrengimų nuoma; buhalterinė apskaita; dokumentų dauginimas; duomenų paieška kompiuterių rinkmenose (kitiems); efektyvumo (veiksmingumo) specialistų paslaugos; ekonominis prognozavimas; fotokopijavimas; fotokopijavimo mašinų nuoma; importo ir eksporto agentūros; informacijos rinkimas kompiuterinėse duomenų bazėse; informacijos sisteminimas kompiuterinėse duomenų bazėse; kainų palyginimo paslaugos; komercijos ar pramonės vadybos pagalba; komercinė informacija ir patarimai vartotojams (konsultacijų teikimas); komercinės informacijos agentūros; kompiuterizuotas rinkmenų (bylų) tvarkymas; laikraščių užsakymas (kitiems); madų šou rengimas pardavimo skatinimo reikmėms; maketavimo paslaugos reklamos tikslams; modelių paslaugos (reklamos reikmėms ar pardavimui skatinti); mokesčių apskaičiavimas; mugių rengimas (komercijos ar reklamos reikmėms); naujienų apžvalgų paslaugos; nuomonių tyrimas; pardavimas aukcione; parduotuvių vitrinų puošimas (tvarkymas); parodų rengimas komercijos ar reklamos reikmėms; paslaugų nuoma (verslo pagalba); pavyzdžių platinimas; perrašinėjimas; personalo komplektavimas; personalo vadybos konsultacijos; prekių pardavimo skatinimas (kitiems); prekių pateikimas žiniasklaidoje pardavimo reikmėms; prekių rodymas; prekių užsakymų administracinis tvarkymas; psichologinis testavimas personalo parinkimo reikmėms; radijo reklama; reklama paštu; reklaminės medžiagos nuoma; reklaminės medžiagos tobulinimas; reklaminių filmų gamyba; reklaminių skelbimų platinimas; reklaminių skilčių rengimas; reklaminių tekstų rašymas; reklaminių tekstų skelbimas; reklamos agentūros; reklamos laiko nuoma žiniasklaidoje; reklamos pristatymas paštu; reklamos vietų nuoma; rėmėjų paieška; rinkodara; rinkos nagrinėjimas; rinkotyra; samdos agentūros; sąskaitų būklės apyskaitų sudarymas; sąskaitų tikrinimas (revizija); sąskaitų-faktūrų išrašymas; savikainos analizė; sekretoriavimas; skelbimų klijavimas; smulkių prekių pardavimo automatų nuoma; spausdinimas (mašinėle); statistinių duomenų rinkimas; stenografavimas; trečiųjų asmenų prekių ir paslaugų licencijavimo komercinis administravimas; tekstų dorojimas; telefoniniai atsakymai (kai abonentas nepasiekiamas); telekomunikacinių paslaugų užsakymas (kitiems); telerinkodaros paslaugos; televizijos reklama; tiekimo paslaugos kitiems (prekių ir paslaugų pirkimas kitiems verslams); verslo informacija; verslo nagrinėjimas; verslo operacijų įvertinimas; verslo organizavimo konsultacijos; verslo patikrinimai; verslo perkėlimo paslaugos; verslo specialistų konsultacijos; verslo tyrimai; verslo vadyba (sportininkams); verslo vadybos ir organizavimo konsultacijos; verslo vadybos konsultacijos; verslo vadybos pagalba; verslo vadybos patarėjų paslaugos; viešas reklamavimas; viešasis elektroninis reklamavimas kompiuterių tinkle; viešbučių verslo vadyba; visuomenės informavimas.

39 vežimas; prekių pakavimas ir sandėliavimas; kelionių rengimas; arklių nuoma; atliekų išvežimas ir laikymas; autobusų transportas; automobilių nuoma; automobilių statymas; automobilių stovėjimo vietų nuoma; automobilių transportas; baldų vežimas; ekskursijos (turistinės); elektros energijos paskirstymas; energijos paskirstymas; fizinis elektroninių duomenų ar dokumentų saugojimas; frachtavimas; frachtavimas (krovinių vežimas laivais); gabenimas baržomis; garažų nuoma; geležinkelio keleivinių vagonų nuoma; geležinkelio platformų nuoma; geležinkelių transportas; gėlių pristatymas; informacija apie kelių eismą; informacija apie sandėliavimą; informacija apie vežimą; iškylos valtimis; išpilstymo į butelius paslaugos; jūrų kelionių

rengimas; jūrų transportas; keleivių vežiojimas; keliautojų lydėjimas; kelionių užsakymai; keltų transportas; krovinių ekspedijavimas; krovinių ekspedijavimo tarpininkavimas; krovinių iškrovimas; krovinių nešiojimas; krovinių vežimas automobilių transportu; krovinių vežimo tarpininkavimas; kurjerių paslaugos (pranešimai ar prekės); laikraščių pristatymas; laivų gelbėjimas; laivų nuvilkimas nuo seklumos; laivų pakrovimas ar iškrovimas; laivų tarpininkavimas; ledlaužių paslaugos; lenktyninių automobilių nuoma; ligonių vežiojimo kėdžių nuoma; narų aprangos nuoma; narų varpų nuoma; nuskendusio turto gelbėjimas; orlaivių nuoma; orlaivių variklių nuoma; oro transportas; pagalba sugedus transporto priemonei (vilkimas); palydovų paleidimas kitiems; pašto frankavimas; perkraustymo paslaugos; pervežimų lichteriais paslaugos; pilotavimas; pranešimų pristatymas (laiškų, telegramų); prekių pakavimas; prekių pristatymas; prekių pristatymas paštu; prekių saugojimas; prekių vyniojimas; sandėlių konteinerių nuoma; sandėlių nuoma; sanitarinis transportas; saugus vertybių gabenimas; siuntinių pristatymas; šaldiklių nuoma; šaldytuvų nuoma; šarvuotųjų automobilių transportas; šiukšlių išvežimas ir laikymas; šliuzo vartų valdymas; taksi transportas; tramvajų transportas; transporto gelbėjimas; transporto logistika; transporto priemonių nuoma; transporto priemonių stogo bagažinių nuoma; transporto tarpininkavimas; turistinių autobusų nuoma; turistų lydėjimas; turistų vežiojimas; turto gelbėjimas; upių transportas; užšaldyto maisto šaldytuvų nuoma; vairuotojo (samdomo) paslaugos; valčių nuoma; valčių sandėliavimas; vamzdynų transportas; vandens paskirstymas; vandens tiekimas; vandens transportas; vežimas kinkomuoju transportu; vežimo užsakymas; vežiojimų užsakymas; vietų užsakymas (kelionėms); vilkimas.

40 medžiagų apdirbimas ir apdorojimas; alavavimas; atliekų apdorojimas (perdirbimas); atliekų ir šiukšlių deginimas; atliekų ir šiukšlių naikinimas; audeklo apmetimas (staklėmis); audinio kraštų apsiuvimas; audinių apdorojimas; audinių apdorojimas nuo degumo; audinių apdorojimas nuo glamžymosi; audinių apdorojimas nuo kandžių; audinių balinimas; audinių dažymas; audinių impregnavimas; audinių kalandravimas; audinių kirpimas; audinių vėlimas; auksavimas; avalynės dažymas; chromavimas; dantų technikų paslaugos; dažymas; dildymas; dygsniavimas (antklodžių ir pan.); drabužių persiuvimas; drabužių siuvimas; elektrolizinis metalų dengimas; energijos gamyba; fotografinių juostų ryškinimas; fotograviravimas; fotorinkimas; fotospauda; frezavimas; galvaninis auksavimas; galvanizavimas; galvanostegija; generatorių nuoma; gyvulių skerdimas; graviravimas (raižymas); graviravimas (raižymas) lazeriu; grūdų malimas; informacija apie medžiagų apdirbimą; iškamšų darymas; įmagnetinimas; kadmiavimas; kailių apdorojimas nuo kandžių; kailių blizginimas; kailių dažymas; kailių dirbimas; kailių švelninimas; kalvystės darbai; katilių paslaugos; keramikos degimas; kino filmų apdorojimas; knygų įrišimas; langų spalvinimas (skaidriomis paviršinėmis dangomis); litavimas; litografija; maisto ir gėrimų konservavimas; maisto produktų rūkymas; maisto produktų šaldymas; medienos apdirbimas; medienos pjovimas (lentpjūvės); medžiagų apdorojimas nuo degumo; medžiagų kenksmingumo šalinimas; meno kūrinių rėminimas; metalizavimas; metalų grūdinimas; metalų liejimas; metalų mechaninis apdirbimas; mezgimo mašinų nuoma; miško ruoša; naftos perdirbimas; nikeliavimas; obliavimas; odinių pakinktų gaminimas; odos apdirbimas; odos dažymas; odų dirbimas (žalių); ofseto spauda; optinių stiklų šlifavimas; oro dezodoravimas; oro gaivinimas; oro kondicionavimo aparatų nuoma; oro valymas; oro šildymo aparatų nuoma; parengtinis audinių mirkymas ir džiovinimas (kad nebesitrauktų); piešinių, schemų, brėžinių ir pan. spausdinimas; plonalakštis valcavimas; popieriaus apdorojimas; popieriaus apretavimas; rafinavimas; raktų išpjovimas; rauginimas; sidabravimas; siuvimas; siuvinėjimas; smėliasraučio apdirbimo paslaugos; spalvų skaidymo paslaugos; spausdinimas; stiklo pūtimas; šiukšlių ir atliekų perdirbimas; šiukšlių ir perdirbamų medžiagų rūšiavimas; šlifavimas; šveitimas; švitrinis poliravimas; tekstilės apdorojimas nuo degumo; tekstilės gaminių apretavimas; tekstilės gaminių dažymas; trafaretinė spauda; užsakytinis kailių dirbimas; užsakytinis medžiagų komplektavimas (kitiems); užšaldymo paslaugos; vaisių smulkinimas; vandens apdorojimas; varkalystė; vilnų karšimas; vulkanizavimas (medžiagų apdirbimas).

---

(111) **67540**
(151) 2013 10 16
(210) 2012 1446
(220) 2012 08 08
(181) 2022 08 08
(732) VIČIŪNŲ RESTORANŲ GRUPĖ, UAB, V. Krėvės pr. 97, LT-50369 Kaunas, LT
(740) Telesforas Urbaitis, 46, Advokatas Telesforas Urbaitis, Gedimino pr. 28/2-801, LT-01104 Vilnius, LT
(540)

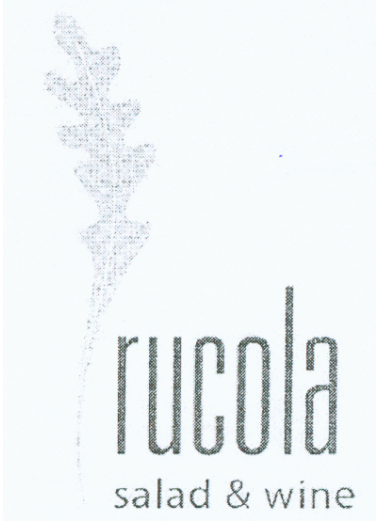

(531) 5.3, 27.5

(511)

30 kava, arbata, kakava ir kavos pakaitalai; ryžiai; tapijoka ir sago kruopos; miltai ir grūdų produktai; duona, pyragas ir konditerijos gaminiai; ledai; cukrus, medus, sirupas; mielės, kepimo milteliai; druska; garstyčios; actas, padažai; prieskoniai; ledas; alaus actas; anyžių sėklos; arabiškos daržovių salotos su traiškytais kviečiais ir aliejumi (tabulė); arbata su ledais; arbatžolių gėrimai; aromatinės medžiagos (išskyrus eterinius aliejus); aromatiniai preparatai (maistui); aštrūs marinuotų daržovių prieskoniai (su garstyčiomis); augaliniai preparatai, naudojami kaip kavos pakaitalai; avižiniai maisto produktai; avižiniai miltai; avižų dribsniai; avižų grūstmilčiai; baltymingieji javainių batonėliai; bandelės; bičių pienelis; bičių pikis (propolis); biskvitai; blynai; blynų vyniotiniai su sūrio ar daržovių įdaru (takos); bulviniai miltai (maistui); chalva; cikorija (kavos pakaitalas); cinamonas (prieskonis); desertiniai putėsiai (konditerija); dešrų rišamosios medžiagos; dribsniai (grūdų produktai); dumbliai (prieskoniai); duonos trupiniai; džiūvėsiai; garstyčių milteliai; gėrimų aromatinės medžiagos (išskyrus eterinius aliejus); glitimas (paruoštas maistui); glitimo priedai (kulinarijos reikmėms); gliukozė (kulinarijos reikmėms); gvazdikėliai (prieskoniai); ilgosios ciberžolės (maistui); imbieras (prieskonis); imbieriniai meduoliai; javainiai (dribsniai su priedais); javiniai užkandžiai; jūros vanduo (maistui virti); kakavos gėrimai; kakavos gėrimai su pienu; kakavos produktai; Kalėdų eglučių konditeriniai papuošalai; kapariai (prieskoniai); karamelės (saldainiai); karis (indiškas prieskonis); kavos aromatinės medžiagos; kavos gėrimai; kečupas (pomidorų padažas); kepimo soda (sodos bikarbonatas kepimo reikmėms); kepiniai; kepinių aromatinės medžiagos (išskyrus eterinius aliejus); kepinių glajus (cukraus glajus); kepinių sausieji mišiniai; kepinių tešla; konditerijos gaminiai; konditerijos gaminiai su migdolais; konservuotos prieskoninės žolės (prieskoniai); košės su pienu; kramtomoji guma; krekeriai (užkandžių sausainiai); kukurūzai (malti); kukurūzai (skrudinti); kukurūzai (smulkinti); kukurūzai (spraginti); kukurūziniai miltai; kukurūzų dribsniai; kukurūzų košė; kukurūzų kruopos; kukurūzų spragėsiai; kumpio aptepai; kuskusas (manų kruopos); kvapieji pipirai; kviečių gemalai (žmonių maistui); kvietiniai miltai; lakricos lazdelės (konditerija); lakštiniai (makaronai); ledas (šaldymui); ledinukai; lukštenti miežiai; lukštentos avižos; maistinės kruopos; maistinis krakmolas; maisto konservavimo druska; maisto produktų esencijos (išskyrus eterines esencijas ir eterinius aliejus); majonezas; makaronai; makaronų tešla; maliniai; maltozė; manų kruopos; marcipanai; marinatai; melasa (maistui); melasos sirupas; mėsėčiai (koldūnai); mėsos minkštinimo medžiagos (naudojamos namų sąlygomis); mėsos padažai; mėtos (konditerijai); miežinės kruopos; miežiniai miltai; migdoliniai sausainiai (konditerijos gaminiai); migdolų tešla; miltiniai konditerijos gaminiai; miltiniai maisto produktai; miltinių maisto produktų tešlos; muskatų riešutai; natūralios saldinamosios medžiagos; natūralus ar dirbtinis ledas; nerauginta duona; neskrudinta kava; padažai (uždarai); paprikos (prieskoniai); paruošti lakštinių patiekalai; pastilės (konditerija); pestas (padažas); picos; pipirai; pyragai; pyragai su aštriu vaisių įdaru (quiches); pyragai su įdaru; pyragai su mėsos įdaru; pyragaičiai su įdaru (kepiniai); pyragaičiai su mėsa; pyragaičiai su paštetu; pyragėliai su daržovių įdaru (pavasariniai pyragėliai); pyragų tešla; plaktos grietinėlės tirštikliai; ploni makaronai (vermišeliai); pomidorų padažas; pralinė (trinti riešutai su cukrumi); prieskoniai (aštrieji); prieskoniai (kvapieji); prieskoniai (padažai); pudingai; pupiniai miltai; raugai; ryžių kepiniai; ryžių užkandžiai; rupūs kukurūziniai miltai; saldainiai (ledinukai); saldainiai su minkštu įdaru; saldieji konditerijos gaminiai; saldymedžiai (konditerija); saldus pieniškas padažas su miltais; saldžios bandelės; salierų druska; salyklas (žmonių valgiui); salykliniai sausainiai; salyklo ekstraktas (maistui); salotų uždarai; sausainiai; sausieji mišiniai (ledams); sėmenys (žmonių maistui); smulkinti miežiai; sojiniai miltai; sojos pupelių pasta (prieskoniai); sojų padažas; spagečiai; sumuštiniai; sūrainiai (sumuštiniai); suši (japoniškas valgis); šafranas (prieskonis); šaldytas jogurtas (konditeriniai ledai); šaltmėtiniai saldainiai; šerbetas (ledai); šokoladas ir šokoladiniai saldainiai; šokoladiniai putėsiai; šokolado gėrimai; šokolado gėrimai su pienu; tapijokos miltai (maistui); tešlainiai; tešlos fermentai; tirštieji uždarai su vaisiais (prieskoniai); tirštikliai (valgių virimui); tortai; tortilijos; trauktinės (ne gydomosios); vafliai; vaisiniai ledai; vaisių drebučiai (konditerija); vaisių tyrės (padažai); valgomieji ledai; valgomoji druska; valgomųjų ledų rišamosios medžiagos; valgomųjų ledų sausieji mišiniai; vanilė (aromatinė medžiaga); vanilinas (vanilės pakaitalas); vermišeliai (makaronai); vyno akmuo (kalio tartratas) (kulinarijos reikmėms); vyno akmuo (kalio tartratas) (valgio gaminimo reikmėms); žemės riešutų konditerijos gaminiai; žvaigždanyžiai.

43 maisto ir gėrimų parūpinimo paslaugos; laikinas apgyvendinimas; apgyvendinimo biurai (viešbučiai, pensionai); aprūpinimas maistu ir gėrimais; apšvietimo priemonių nuoma (ne teatrui ar televizijos studijoms); barų paslaugos; geriamojo vandens dalytuvų nuoma; gyvūnų pensionai; kavinės; kavos barai; kėdžių, stalų, staltiesių, stiklo dirbinių nuoma; kilnojamųjų statinių nuoma; laikino būsto parūpinimas; lopšeliai; maisto gaminimo (virimo, kepimo) aparatų nuoma; moteliai; palapinių nuoma; pensionai (apstatyti kambariai ir maitinimas); pensionų rezervavimas; poilsio stovyklaviečių paslaugos; restoranai; savitarnos restoranai; senelių namai; susitikimo patalpų nuoma; trumpa patalpų nuoma; trumpo poilsio stovyklų paslaugos (nuomojamos patalpos); turizmo bazės; užkandinės; valgyklos; viešbučiai; viešbučių rezervavimas.

(111) **67541**
(151) 2013 10 16
(210) 2012 1634
(220) 2012 09 10
(181) 2022 09 10
(732) VIEŠOJI ĮSTAIGA „AKSIDA“, Žemaitės g. 102, LT-76172 Šiauliai, LT
(540)



(531) 26.3, 26.4, 26.11, 27.1
(511)
6 metaliniai butelių dangteliai; metaliniai butelių sandarieji gaubteliai.

---

(111) **67542**
(151) 2013 10 16
(210) 2012 1698
(220) 2012 09 19
(181) 2022 09 19
(732) ODEON TURIZM ISLETMECILIGI AS, Cumhuriyet Cad. No: 281 Harbiye Sisli, Istanbul, TR
(740) Vilija Viešūnaitė, 56, Advokatų profesinė bendrija „TRINITI LT“, L. Stuokos - Gucevičiaus g. 9, LT-01122 Vilnius, LT
(540)



(531) 25.7, 26.1, 29.1
(591) tamsiai mėlyna, mėlyna, oranžinė, žalia, geltona, balta.
(511)
39 vežimas; prekių pakavimas ir sandėliavimas; asmenų ir prekių vežimas keliais, geležinkeliu, jūra ir oru; nešikų paslaugos; saugus vertybių ir pinigų gabenimas; agentūrų paslaugos, rengiant keleivių vežimą; kelionių rengimas; išvykų rengimas (keliautojų sutikimas ir pervežimas); ekskursijų vedimas, naudojantis kelionių gido paslaugomis; papildomų kelionių rengimas su pervežimais; kelionių, ekskursijų ir jūrų kelionių rengimas ir užsakymas; keleivinio transporto priemonių nuoma; narų aprangos nuoma; ekskursijų, vienadienių išvykų ir apžvalginių išvykų rengimas ir užsakymas; informacijos apie keliones teikimas; keliautojų lydėjimas; orlaivių nuoma ir keleivių vežimas; valčių, motorinių laivų, kanojų ir burlaivių nuoma ir keleivių vežimas; motorinių transporto priemonių nuoma ir keleivių vežimas; dviračių nuoma; arklių nuoma (vežimo reikmėms); siuntinių pristatymas; kelionių ir ekskursijų rengimas, būtent kelionių užsakymas, informacija apie vežimą, vežimo priemonių nuoma; kelionių užsakymas; turistinių ir verslo kelionių užsakymas bei informacijos apie šias keliones teikimas žiniatinklio svetainėse; žurnalų ir laikraščių pristatymas; konsultacijų apie keliones, įskaitant verslo keliones, transporto logistiką, krovinių sandėliavimą teikimas telefonu; keleivių ir krovinių transporto judėjimo sekimo ir stebėjimo paslaugos kompiuteriais ar GPS sistemomis; informacija apie kelių eismą.
43 apgyvendinimo biurai (viešbučiai, pensionai); laikino būsto parūpinimas; kavos barai; kavinės; barų paslaugos; aprūpinimas maistu ir gėrimais; lopšeliai; senelių namai; turizmo bazės; viešbučių rezervavimas; pensionai; moteliai; susitikimo patalpų nuoma; trumpa patalpų nuoma; laikinas apgyvendinimas; restoranai; savitarnos restoranai; užkandinės.

---

(111) **67543**
(151) 2013 10 16
(210) 2012 1717
(220) 2012 09 24
(181) 2022 09 24
(732) EDRAUDA, UADBB, Šeimyniškių g. 21, LT-09236 Vilnius, LT
(740) Otilija Klimaitienė, 35, AAA Law, J. Jasinskio g.16 A, LT-03163 Vilnius, LT
(540)



(531) 4.5, 17.5, 29.1

(591) tamsiai mėlyna, mėlyna, žydra, juoda, balta, pilka, šviesiai pilka, tamsiai rožinė, rožinė.

(511)

35 reklama; verslo vadyba; verslo tvarkyba; įstaigų veikla; paslaugų pateikimas žiniasklaidoje pardavimo reikmėms; informacijos rinkimas ir sisteminimas kompiuterinėse duomenų bazėse; paslaugų užsakymų administracinis tvarkymas; viešasis elektroninis reklamavimas kompiuterių tinkle.

36 draudimas; finansinės operacijos; piniginės operacijos; nekilnojamojo turto operacijos; finansinė informacija; draudimas nuo nelaimingų atsitikimų; draudimo rizikos vertintojų (aktuarų) paslaugos; draudimo tarpininkavimas (draudimo makleriai); finansinis įvertinimas (draudimo, banko operacijų, nekilnojamojo turto); draudimo išmokų vertinimas; asmeninio turto draudimo išmokų vertinimas; draudimas nuo gaisro; sveikatos draudimas; jūrinis draudimas; gyvybės draudimas; draudimo konsultacijos; draudimo informacija; draudimo kainų ir sąlygų palyginimas, bei draudimo informacijos teikimas tiesioginiu ryšiu; draudimo nuostolių įvertinimas ir vertinimas; finansinių nuostolių vadyba, reguliavimas ir tvarkymas; finansiniai patarimai žalos vertintojams; nekilnojamojo turto ir asmeninės nuosavybės finansinis įvertinimas; finansinės rizikos vertinimas; finansinio vertinimo paslaugos; finansinis vertinimas ir įkainavimas; nekilnojamojo turto įvertinimas; finansinis įvertinimas (ekspertizė); antikvarinių daiktų įvertinimas; meno kūrinių įvertinimas; juvelyrinių dirbinių (brangenybių) įvertinimas; numizmatinis įvertinimas; pašto ženklų įvertinimas; remonto įkainių įvertinimas (finansinis įvertinimas); finansinis įvertinimas stačio miško; finansinis vilnų įvertinimas.

---

(111) **67544**

(151) 2013 10 16

(210) 2012 1718

(220) 2012 09 24

(181) 2022 09 24

(732) EDRAUDA, UADBB, Šeimyniškių g. 21, LT-09236 Vilnius, LT

(740) Otilija Klimaitienė, 35, AAA Law, J. Jasinskio g.16 A, LT-03163 Vilnius, LT

(540)

DRAUDOMETRAS

(511)

35 reklama; verslo vadyba; verslo tvarkyba; įstaigų veikla; paslaugų pateikimas žiniasklaidoje pardavimo reikmėms; informacijos rinkimas ir sisteminimas kompiuterinėse duomenų bazėse; paslaugų užsakymų administracinis tvarkymas; viešasis elektroninis reklamavimas kompiuterių tinkle.

36 draudimas; finansinės operacijos; piniginės operacijos; nekilnojamojo turto operacijos; finansinė informacija; draudimas nuo nelaimingų atsitikimų; draudimo rizikos vertintojų (aktuarų) paslaugos; draudimo tarpininkavimas (draudimo makleriai); finansinis įvertinimas (draudimo, banko operacijų, nekilnojamojo turto); draudimo išmokų vertinimas; asmeninio turto draudimo išmokų vertinimas; draudimas nuo gaisro; sveikatos draudimas; jūrinis draudimas; gyvybės draudimas; draudimo konsultacijos; draudimo informacija; draudimo kainų ir sąlygų palyginimas, bei draudimo informacijos teikimas tiesioginiu ryšiu; draudimo nuostolių įvertinimas ir vertinimas; finansinių nuostolių vadyba, reguliavimas ir tvarkymas; finansiniai patarimai žalos vertintojams; nekilnojamojo turto ir asmeninės nuosavybės finansinis įvertinimas; finansinės rizikos vertinimas; finansinio vertinimo paslaugos; finansinis vertinimas ir įkainavimas; nekilnojamojo turto įvertinimas; finansinis įvertinimas (ekspertizė); antikvarinių daiktų įvertinimas; meno kūrinių įvertinimas; juvelyrinių dirbinių (brangenybių) įvertinimas; numizmatinis įvertinimas; pašto ženklų įvertinimas; remonto įkainių įvertinimas (finansinis įvertinimas); finansinis įvertinimas stačio miško; finansinis vilnų įvertinimas.

---

(111) **67545**

(151) 2013 10 16

(210) 2012 1984

(220) 2012 11 07

(181) 2022 11 07

(732) LIETUVOS TECHNINĖS APŽIŪROS ĮMONIŲ ASOCIACIJA „TRANSEKSTA“, Lentvario g. 1, LT-02300 Vilnius, LT

(740) Arvydas Martinkevičius, Advokatų kontora A. Kišonas ir partneriai, Žygio g. 93-62, LT-08234, Vilnius, LT

(540)



(531) 1.3, 26.1, 27.5, 29.1

(591) tamsiai mėlyna, šviesiai mėlyna, balta.

(511)

42 transporto priemonių techninė apžiūra.

---

(111) **67546**
(151) 2013 10 16
(210) 2012 1991
(220) 2012 11 08
(181) 2022 11 08
(732) SOCIETE DES PRODUITS NESTLE SA, ., 1800 Vevey, CH
(740) Reda Žabolienė, 7, Advokatės Redos Žabolienės kontora METIDA, Verslo centras VERTAS, Gynėjų g. 16, LT-01109 Vilnius, LT
(540)

DUOGRAO

(511)

29 pieno produktai (pieno pagrindu); pienas, grietinėlė (pieno produktas), sviestas, sūris; pieno pakaitalai; desertai (pieno ir grietinėlės pagrindu); pieno gėrimai (pieno pagrindu); jogurtas; sojos pienas (pieno pakaitalas); maistiniai aliejai ir riebalai; baltymai (žmonių maistui); grietinėlės pakaitalai (ne pieno pagrindu).

30 kava, kavos ekstraktai, kavos preparatai ir gėrimai; kava su ledais; kavos pakaitalai, kavos pakaitalų ekstraktai; kavos pakaitalų preparatai ir gėrimai; cikorija (kavos pakaitalas); arbata, arbatos ekstraktai, arbatos preparatai ir arbatos gėrimai; arbata su ledais; salyklo preparatai (maistui); kakava, kakavos preparatai ir kakavos gėrimai; šokoladas ir šokoladiniai saldainiai; šokolado produktai, šokolado preparatai ir šokolado gėrimai; konditerijos gaminiai, saldainiai, ledinukai (maistui); saldieji konditerijos gaminiai; cukrus; kramtomoji guma (ne medicinos reikmėms); natūralios saldinamosios medžiagos; kepiniai, duona, mielės, pyragas; biskvitai, pyragaičiai, sausainiai, vafliai, irisai, pudingai; ledai, šaldyto sirupo ledai, vaisiniai ledai, šaldyti konditerijos gaminiai, šaldyti kepiniai, minkšti ledai, šaldyti desertai, šaldytas jogurtas (konditeriniai ledai); ledų, šaldyto sirupo ledų, vaisinių ledų, šaldytų konditerijos gaminių, šaldytų kepinių, minkštų ledų, šaldytų desertų, šaldyto jogurto (konditerinių ledų) rišamosios medžiagos; pusryčių dribsniai (grūdų produktai); javainiai (dribsniai su priedais), kukurūzų dribsniai, javainių batonėliai, paruošti grūdų produktai; grūdų preparatai.

32 negazuotas vanduo, gazuotas vanduo ar prisotintas angliarūgšte vanduo, apdorotas vanduo, šaltinio vanduo, mineralinis vanduo, aromatizuotas vanduo; vaisių skonio ir vaisių gėrimai, vaisių sultys ir daržovių sultys, vaisių nektarai, limonadai, sodos vanduo, gaivieji gėrimai; sirupai, ekstraktai, esencijos ir kiti preparatai, skirti gaiviesiems gėrimams gaminti (išskyrus eterinius aliejus); gėrimai su pieno fermentais, gėrimai (sojos pagrindu), gėrimai (salyklo pagrindu), izotoniniai (netonizuojantys) gėrimai.

---

(111) **67547**
(151) 2013 10 16
(210) 2012 1992
(220) 2012 11 08
(181) 2022 11 08
(732) ARYSTA LIFESCIENCE, Route d'Artix, 64150 Nogueres, FR
(740) Marius Jakulis - Jason, 3, AAA Law, J. Jasinskio g. 16 A, LT-03163 Vilnius, LT
(540)

BALISTIK

(511)

5 fumigantai (žemės ūkio, daržininkystės, namų ir sodo reikmėms); kenkėjų naikinimo preparatai, fungicidai, herbicidai, insekticidai, pesticidai (žemės ūkio, daržininkystės, miškininkystės, namų ūkio ir sodo, dekoratyvinės priežiūros reikmėms).

---

(111) **67548**
(151) 2013 10 16
(210) 2012 2006
(220) 2012 11 13
(181) 2022 11 13
(732) UAB „VANTRA", Parko g. 22-7, LT-01001 Vilnius, LT
(540)



(531) 18.1, 26.2, 27.1, 29.1
(591) žalia, geltona, balta.
(511)

36 nekilnojamojo turto nuoma; nekilnojamojo turto tarpininkų veikla (nekilnojamojo turto makleriai); nekilnojamojo turto valdymas; daugiabučių namų valdymas.

39 automobilių nuoma; automobilių transportas; autobusų transportas; krovinių vežimas automobilių transportu; pervežimų lichteriais paslaugos; vežimas kinkomuoju transportu; geležinkelių transportas; prekių pakavimas; krovinių iškrovimas; prekių pristatymas; prekių saugojimas; automobilių statymas; sandėliavimas; prekių sandėliavimas; sandėlių nuoma; frachtavimas (krovinių vežimas laivais); frachtavimas; garažų nuoma; automobilių stovėjimo vietų nuoma; šaldytuvų nuoma; transporto priemonių nuoma; geležinkelio keleivinių vagonų nuoma; geležinkelio platformų nuoma; baldų vežimas; vežimas.

---

(111) **67549**
(151) 2013 10 16
(210) 2012 2011
(220) 2012 11 13
(181) 2022 11 13
(732) AB KREKENAVOS AGROFIRMA, Mantvilonių k., Kėdainių r. sav., LT
(740) Aušra Pakėnienė, 50, AAA Law, J. Jasinskio g. 16 A, LT-03163 Vilnius, LT
(540)

KREKENAVOS - KAI NORISI DEŠROS!

(511)

29 mėsa, paukštiena ir žvėriena; mėsos drebučiai; rūkyti ir sūdyti mėsos produktai; mėsos maisto produktai; konservuota mėsa; padažai, nepriskirti prie kitų klasių; dešros, dešrelės, kepenys, kepenų paštetas, kumpiai, sultiniai, sultinių koncentratai, gyvuliniai riebalai (maistui), kraujinė dešra.

35 reklama; verslo vadyba; verslo tvarkyba; įstaigų veikla; prekių sukaupimas (išskyrus vežimą) kitiems, teikiantis pirkėjams galimybę patogiai apžiūrėti ir įsigyti tų prekių.

---

(111) **67550**
(151) 2013 10 16
(210) 2012 2015
(220) 2012 11 14
(181) 2022 11 14
(732) UAB „EMERALD BALTIC“, Liepkalnio g. 148, LT-02121 Vilnius, LT
(740) Liucija Janickaitė, 29, Inpatra UAB, Šeškinės g. 59-53, LT-07162 Vilnius, LT
(540)



(531) 25.1, 26.11, 29.1
(591) geltona, šviesiai žalia, tamsiai žalia, juoda.
(511)

30 kava, arbata, kakava ir kavos pakaitalai; ryžiai; tapijoka ir sago kruopos; miltai ir grūdų produktai; duona, pyragas ir konditerijos gaminiai; ledai; cukrus, medus, sirupas; mielės, kepimo milteliai; druska; garstyčios; actas, padažai; prieskoniai; ledas; alaus actas; anyžių sėklos; arabiškos daržovių salotos su traiškytais kviečiais ir aliejumi (tabulė); arbata su ledais; arbatžolių gėrimai; aromatinės medžiagos (išskyrus eterinius aliejus); aromatiniai preparatai (maistui); aštrūs marinuotų daržovių prieskoniai (su garstyčiomis); augaliniai preparatai, naudojami kaip kavos pakaitalai; avižiniai maisto produktai; avižiniai miltai; avižų dribsniai; avižų grūstmilčiai; baltymingieji javainių batonėliai; bandelės; bičių pienelis; bičių pikis (propolis); biskvitai; blynai; blynų vyniotiniai su sūrio ar daržovių įdaru (takos); bulviniai miltai (maistui); chalva; cikorija (kavos pakaitalas); cinamonas (prieskonis); desertiniai putėsiai (konditerija); dešrų rišamosios medžiagos; dribsniai (grūdų produktai); dumbliai (prieskoniai); duonos trupiniai; džiūvėsiai; garstyčių milteliai; gėrimų aromatinės medžiagos (išskyrus eterinius aliejus); glitimas (paruoštas maistui); glitimo priedai (kulinarijos reikmėms); gliukozė (kulinarijos reikmėms); gvazdikėliai (prieskoniai); ilgosios ciberžolės (maistui); imbieras (prieskonis); imbieriniai meduoliai; javainiai (dribsniai su priedais); javiniai užkandžiai; jūros vanduo (maistui virti); kakavos gėrimai; kakavos gėrimai su pienu; kakavos produktai; Kalėdų eglučių konditeriniai papuošalai; kapariai (prieskoniai); karamelės (saldainiai); karis (indiškas prieskonis); kavos aromatinės medžiagos; kavos gėrimai; kečupas (pomidorų padažas); kepimo soda (sodos bikarbonatas kepimo reikmėms); kepiniai; kepinių aromatinės medžiagos (išskyrus eterinius aliejus); kepinių glajus (cukraus glajus); kepinių sausieji mišiniai; kepinių tešla; konditerijos gaminiai; konditerijos gaminiai su migdolais; konservuotos prieskoninės žolės (prieskoniai); košės su pienu; kramtomoji guma; krekeriai (užkandžių sausainiai); kukurūzai (malti); kukurūzai (skrudinti); kukurūzai (smulkinti); kukurūzai (spraginti); kukurūziniai miltai; kukurūzų dribsniai; kukurūzų košė; kukurūzų kruopos; kukurūzų spragėsiai; kumpio aptepai; kuskusas (manų kruopos); kvapieji pipirai; kviečių gemalai (žmonių maistui); kvietiniai miltai; lakricos lazdelės (konditerija); lakštiniai (makaronai); ledas (šaldymui); ledinukai; lukštenti miežiai; lukštentos avižos; maistinės kruopos; maistinis krakmolas; maisto konservavimo druska; maisto produktų esencijos (išskyrus eterines esencijas ir eterinius aliejus); majonezas; makaronai; makaronų tešla; maliniai; maltozė; manų kruopos; marcipanai; marinatai; melasa (maistui); melasos sirupas; mėsėčiai (koldūnai); mėsos minkštinimo medžiagos (naudojamos namų sąlygomis); mėsos padažai; mėtos (konditerijai); miežinės kruopos; miežiniai miltai; migdoliniai sausainiai (konditerijos gaminiai); migdolų tešla; miltiniai konditerijos gaminiai; miltiniai maisto produktai; miltinių maisto produktų tešlos; muskatų riešutai; natūralios saldinamosios medžiagos; natūralus ar dirbtinis ledas; nerauginta duona; neskrudinta kava; padažai (uždarai); paprikos (prieskoniai); paruošti lakštinių patiekalai; pastilės (konditerija); pestas (padažas); picos; pipirai; pyragai; pyragai su aštriu vaisių įdaru (quiches); pyragai su įdaru; pyragai su mėsos

įdaru; pyragaičiai su įdaru (kepiniai); pyragaičiai su mėsa; pyragaičiai su paštetu; pyragėliai su daržovių įdaru (pavasariniai pyragėliai); pyragų tešla; plaktos grietinėlės tirštikliai; ploni makaronai (vermišeliai); pomidorų padažas; pralinė (trinti riešutai su cukrumi); prieskoniai (aštrieji); prieskoniai (kvapieji); prieskoniai (padažai); pudingai; pupiniai miltai; raugai; ryžių kepiniai; ryžių užkandžiai; rupūs kukurūziniai miltai; saldainiai (ledinukai); saldainiai su minkštu įdaru; saldieji konditerijos gaminiai; saldymedžiai (konditerija); saldus pieniškas padažas su miltais; saldžios bandelės; salierų druska; salyklas (žmonių valgiui); salykliniai sausainiai; salyklo ekstraktas (maistui); salotų uždarai; sausainiai; sausieji mišiniai (ledams); sėmenys (žmonių maistui); smulkinti miežiai; sojiniai miltai; sojos pupelių pasta (prieskoniai); sojų padažas; spagečiai; sumuštiniai; sūrainiai (sumuštiniai); suši (japoniškas valgis); šafranas (prieskonis); šaldytas jogurtas (konditeriniai ledai); šaltmėtiniai saldainiai; šerbetas (ledai); šokoladas ir šokoladiniai saldainiai; šokoladiniai putėsiai; šokolado gėrimai; šokolado gėrimai su pienu; tapijokos miltai (maistui); tešlainiai; tešlos fermentai; tirštieji uždarai su vaisiais (prieskoniai); tirštikliai (valgių virimui); tortai; tortilijos; trauktinės (ne gydomosios); vafliai; vaisiniai ledai; vaisių drebučiai (konditerija); vaisių tyrės (padažai); valgomieji ledai; valgomoji druska; valgomųjų ledų rišamosios medžiagos; valgomųjų ledų sausieji mišiniai; vanilė (aromatinė medžiaga); vanilinas (vanilės pakaitalas); vermišeliai (makaronai); vyno akmuo (kalio tartratas) (kulinarijos reikmėms); vyno akmuo (kalio tartratas) (valgio gaminimo reikmėms); žemės riešutų konditerijos gaminiai; žvaigždanyžiai.

35 reklama; verslo vadyba; verslo tvarkyba; įstaigų veikla; algalapių parengimas; artistų verslo vadyba; biuro mašinų ir įrenginių nuoma; buhalterinė apskaita; dokumentų dauginimas; duomenų paieška kompiuterių rinkmenose (kitiems); efektyvumo (veiksmingumo) specialistų paslaugos; ekonominis prognozavimas; fotokopijavimas; fotokopijavimo mašinų nuoma; importo ir eksporto agentūros; informacijos rinkimas kompiuterinėse duomenų bazėse; informacijos sisteminimas kompiuterinėse duomenų bazėse; kainų palyginimo paslaugos; komercijos ar pramonės vadybos pagalba; komercinė informacija ir patarimai vartotojams (konsultacijų teikimas); komercinės informacijos agentūros; kompiuterizuotas rinkmenų (bylų) tvarkymas; laikraščių užsakymas (kitiems); madų šou rengimas pardavimo skatinimo reikmėms; maketavimo paslaugos reklamos tikslams; modelių paslaugos (reklamos reikmėms ar pardavimui skatinti); mokesčių apskaičiavimas; mugių rengimas (komercijos ar reklamos reikmėms); naujienų apžvalgų paslaugos; nuomonių tyrimas; pardavimas aukcione; parduotuvių vitrinų puošimas (tvarkymas); parodų rengimas komercijos ar reklamos reikmėms; paslaugų nuoma (verslo pagalba); pavyzdžių platinimas; perrašinėjimas; personalo komplektavimas; personalo vadybos konsultacijos; prekių pardavimo skatinimas (kitiems); prekių pateikimas žiniasklaidoje pardavimo reikmėms; prekių rodymas; prekių užsakymų administracinis tvarkymas; psichologinis testavimas personalo parinkimo reikmėms; radijo reklama; reklama paštu; reklaminės medžiagos nuoma; reklaminės medžiagos tobulinimas; reklaminių filmų gamyba; reklaminių skelbimų platinimas; reklaminių skilčių rengimas; reklaminių tekstų rašymas; reklaminių tekstų skelbimas; reklamos agentūros; reklamos laiko nuoma žiniasklaidoje; reklamos pristatymas paštu; reklamos vietų nuoma; rėmėjų paieška; rinkodara; rinkos nagrinėjimas; rinkotyra; samdos agentūros; sąskaitų būklės apyskaitų sudarymas; sąskaitų tikrinimas (revizija); sąskaitų-faktūrų išrašymas; savikainos analizė; sekretoriavimas; skelbimų klijavimas; smulkių prekių pardavimo automatų nuoma; spausdinimas (mašinėle); statistinių duomenų rinkimas; stenografavimas; trečiųjų asmenų prekių ir paslaugų licencijavimo komercinis administravimas; tekstų dorojimas; telefoniniai atsakymai (kai abonentas nepasiekiamas); telekomunikacinių paslaugų užsakymas (kitiems); telerinkodaros paslaugos; televizijos reklama; tiekimo paslaugos kitiems (prekių ir paslaugų pirkimas kitiems verslams); verslo informacija; verslo nagrinėjimas; verslo operacijų įvertinimas; verslo organizavimo konsultacijos; verslo patikrinimai; verslo perkėlimo paslaugos; verslo specialistų konsultacijos; verslo tyrimai; verslo vadyba (sportininkams); verslo vadybos ir organizavimo konsultacijos; verslo vadybos konsultacijos; verslo vadybos pagalba; verslo vadybos patarėjų paslaugos; viešas reklamavimas; viešasis elektroninis reklamavimas kompiuterių tinkle; viešbučių verslo vadyba; visuomenės informavimas.

---

(111) **67551**
(151) 2013 10 21
(210) 2011 2231
(220) 2011 12 13
(181) 2021 12 13
(732) UNILEVER NV, Weena 455, 3013 AL Rotterdam, NL
(740) Marius Jakulis - Jason, 3, AAA Law, J. Jasinskio g. 16 A, LT-03163 Vilnius, LT
(540)



(531) 25.1, 27.5, 29.1

(591) mėlyna, juoda, balta.

(511)

3 plovikliai (detergentai) (ne pramonės ir medicinos reikmėms); balinimo preparatai ir kitos skalbimo medžiagos, visos skirtos skalbimo, plovimo reikmėms; audinių kondicionavimo preparatai; audinių minkštikliai (skalbimo reikmėms); dėmių valymo preparatai; gaivinimo, kvapo gaivinimo preparatai drabužiams ir audiniams, tekstilei; muilas (audinių spalvų gaivinimo reikmėms); preparatai drabužių, audinių, tekstilės skalbimui rankomis; skalbinių krakmolas; valymo, poliravimo, šveitimo ir švitrinamojo apdirbimo preparatai; indų plovimo preparatai; indų plovimo skysčiai; valymo ir poliravimo preparatais bei valymo ir poliravimo medžiagomis įmirkytos servetėlės, audiniai; muilas; rankų ir kūno plovimo, prausimo skysčiai; parfumerijos gaminiai, tualetinis vanduo, priemonės po skutimosi, odekolonas; eteriniai aliejai; dezodorantai ir antiperspirantai (priemonės nuo prakaitavimo) (asmeniniai); galvos odos ir plaukų priežiūros preparatai; šampūnai ir plaukų kondicionieriai, minkštikliai; plaukų dažikliai, dažai, dažymo preparatai; plaukų modeliavimo preparatai, šukuosenų formavimo preparatai; dantų pasta; burnos skalavimo preparatai, tirpalai (ne medicinos reikmėms); burnos ir dantų priežiūros preparatai; ne gydomieji, ne medicininiai tualetiniai preparatai; vonios ir dušo kosmetiniai preparatai; odos priežiūros kosmetiniai preparatai; aliejai, kremai, tepalai, tonikai, tonizuojantys preparatai ir losjonai odai; skutimosi preparatai; preparatai prieš skutimąsi ir po skutimosi; plaukų šalinimo preparatai (depiliatoriai); įdegio preparatai (kosmetika) ir apsaugos nuo saulės preparatai; kosmetika; grimas, grimo preparatai ir grimo valymo preparatai; vazelinas (kosmetikos reikmėms); lūpų priežiūros preparatai; talko milteliai (tualeto reikmenys); vata (kosmetikos reikmėms), vatos lazdelės (kosmetikos reikmėms); kosmetiniai šluostukai, servetėlės, audiniai ar nosinaitės; kosmetiniai preparatais sudrėkinti ar impregnuoti valomieji šluostukai, servetėlės, audiniai, ar nosinaitės; kosmetinės ir grožio kaukės; gydomasis muilas; dezinfekcinis muilas ir dezinfekciniai geliai; kūno odos, galvos odos ir plaukų priežiūros, valymo, plovimo, grožio preparatai; detergentais sudrėkintos ar impregnuotos valymo, dulkių, paviršių blizginimo šluostės, šluostukai, skudurai.

5 dezinfekavimo priemonės (higienos reikmėms); higienos preparatai medicinos reikmėms; kenkėjų, vabzdžių, nuodingųjų gyvūnų naikinimo preparatai; fungicidai; bakterijas žudančios medžiagos; baktericidai; preparatai nuo parazitų; algicidai; insekticidai; dumblo, piktžolių naikinimo preparatai; dezodorantai (išskyrus asmeninius); oro gaivikliai;; vabzdžius atbaidančios medžiagos; antiseptikai, vaistai nuo pūlinės infekcijos; valymo medžiagos įmirkytos dezinfekavimo priemonėmis (higienos reikmėms); buitiniai dezinfekavimo preparatai (išskyrus dezinfekcinį muilą); dezinfekavimo priemonėmis įmirkytos servetėlės, nosinės, audiniai;, popierinės lavinamosios, mokomosios kelnaitės; popierinės vienkartinės kelnaitės.

16 vienkartiniai popieriniai rankšluosčiai, vystyklai ir servetėlės; vienkartiniai servetėlių ir vystyklų įklotai; vienkartinės popierinės nosinės, šluostukai, servetėlės.

21 ne elektriniai namų apyvokos, buities, virtuvės įrankiai ir reikmenys, skirti valymo reikmėms; valymo, dulkių, paviršių blizginimo pašluostės, šluostukai, skudurai; skysto muilo dalijimo įrenginiai; šepečiai; šveistukai; kempinės (buities reikmėms), grandikliai, guminiai indų valikliai, valytuvai su gumos sluoksniu.

---

(111) **67552**

(151) 2013 10 21

(210) 2012 0350

(220) 2012 02 28

(181) 2022 02 28

(732) RUSLANAS IRŽIKEVIČIUS, Karmelitų g. 5-8, LT-01306 Vilnius, LT

(540)

Lithuania Tribune

(511)

35 reklama; verslo vadyba; verslo tvarkyba; įstaigų veikla.

41 švietimas, mokymas; pramogos; sportinė ir kultūrinė veikla.

(523) Lithuania

---

(111) **67553**

(151) 2013 10 21

(210) 2012 0355

(220) 2012 02 29

(181) 2022 03 01

(732) CINSAY, INC, a Nevada Corporation, 13355 Noel Road, 4th Floor, Dallas, Texas 75240, US

(740) Reda Žabolienė, 7, Advokatės Redos Žabolienės kontora METIDA, Verslo centras VERTAS, Gynėjų g. 16, LT-01109 Vilnius, LT

(540)

SMART CONTAINER

(511)

9 kompiuterių programinė įranga, būtent kompiuterių programinė įranga, pritaikyta naudoti reklamoje, rinkodaroje ir elektroninėje prekyboje; kompiuterių elektroninės prekybos programinė įranga, leidžianti naudotojams vykdyti elektroninės komercinės veiklos operacijas per visuotinį kompiuterių tinklą.

35 elektroninės prekybos paslaugos, būtent informacijos parūpinimas apie produktus ir paslaugas per telekomunikacinį tinklą reklamos ir pardavimų tikslams; paklausos sukūrimo ir klientų pritraukimo paslaugų teikimas.

42 programinės įrangos kaip paslaugos (SAAS), turinčios elektroninės prekybos, reklamos, prekybos sistemų ir turinio valdymo sistemų programinę įrangą, parūpinimas.

(310)(320)(330) 85/410,039, 2011 08 29, US

---

(111) **67554**
(151) 2013 10 21
(210) 2012 0606
(220) 2012 04 03
(181) 2022 04 03
(732) JOHNSON & JOHNSON, One Johnson & Johnson Plaza, New Brunswick, New Jersey 08933, US
(740) Reda Žabolienė, 7, Advokatės Redos Žabolienės kontora METIDA, Verslo centras VERTAS, Gynėjų g. 16, LT-01109 Vilnius, LT
(540)

CLEAN & CLEAR

(511)

5 medicininiai preparatai, skirti odos ir plaukų ligų gydymui.

16 vienkartinės popierinės kosmetinės servetėlės (neįmirkytos chemikalais ar jų mišiniais), skirtos veido sebumui sugerti.

21 šveičiamieji ir valomieji prietaisai, būtent baterija valdomi rankiniai odos šveičiamieji ir valomieji aparatai, skirti odos valymui ir šveitimui, veido šveistukai.

---

(111) **67555**
(151) 2013 10 21
(210) 2012 0978
(220) 2012 05 23
(181) 2022 05 23
(732) AB „GUBERNIJA“, Dvaro g. 179, LT-76176 Šiauliai, LT
(740) Lina Meškauskienė, 60, Advokatės Meškauskienės kontora, Vytauto g. 12, LT-08118 Vilnius, LT
(540)

GINTARINIS ELIS

(511)

32 alus; mineralinis ir gazuotas vanduo, kiti gaivieji gėrimai; vaisių gėrimai ir vaisių sultys; sirupai ir kiti gėrimų gaminimo mišiniai.

---

(111) **67556**
(151) 2013 10 21
(210) 2012 0991
(220) 2012 05 25
(181) 2022 05 25
(732) UAB „KELIONIŲ AGENTAS“, Kauno g. 59, Ramučiai, Kauno r., LT
(540)



(531) 2.1, 18.1, 18.1, 18.3, 18.5, 26.4, 26.4, 29.1
(591) alyvinė, geltona, žydra, žalia, juoda, balta.
(511)

39 vežimas; prekių pakavimas ir sandėliavimas; kelionių rengimas.

---

(111) **67557**
(151) 2013 10 21
(210) 2012 1173
(220) 2012 06 22
(181) 2022 06 22
(732) OBSČESTVO S OGRANIČENNOJ OTVETSTVENNOSTJU „AKVA-PROFI“, Kazanskij per., 2 / 4, 117049 Moskva, RU
(740) Tatjana Sterlina, 37, UAB „Intels“, Naugarduko g. 32 / 2, LT-03225 Vilnius, LT
(540)



(531) 26.11
(511)

11 apšvietimo, šildymo, garų gamybos, valgio virimo, šaldymo, džiovinimo, vėdinimo, vandens tiekimo ir sanitariniai įrenginiai; acetileno degikliai; acetileno generatoriai; acetileno žibintai; akvariumų filtravimo

aparatai; akvariumų lempos (žibintai); akvariumų šildytuvai; aliejaus valymo aparatai; aliejinės lempos; apšvietimo įrenginiai (oro transporto priemonėms); apšvietimo lempos (automobiliams); apšvietimo lemputės; apšvietimo prietaisai ir įrenginiai; apšvietimo žibintai; apšvietimo žibintuvėliai; ardeliai; atominiai reaktoriai; audinių garintuvai; autoklavai (elektriniai slėginiai virimo katilai); automatiniai drėkinimo įrenginiai; automatiniai pelenų transportavimo įrenginiai; automobilių įtaisai nuo akinimo (žibintų įtaisai); automobilių krypties signalizatorių lempos; automobilių krypties signalizatorių lemputės; automobilių žibintai; baktericidiniai degikliai; benzininiai degikliai; bidė; boileriai (ne mašinų dalys); branduoliniai reaktoriai; branduolinis kuro ir branduolinių reakcijų lėtiklių apdorojimo įrenginiai; centrinio šildymo įrenginių plėtimosi bakai; centrinio šildymo radiatorių drėkintuvai; centrinio šildymo sistemų radiatoriai; chromatografai (pramonės reikmėms); čiaupai; degikliai; degimo krosnys; deginimo krosnių armatūra (atramos); deglai; deguonies-vandenilio degikliai; dekoratyviniai fontanai; desikatoriai (džiovinimo aparatai); dezinfekavimo aparatai; dezinfekavimo priemonių dalytuvai (tualetams); dezinfekavimo priemonių skirstytuvai (tualetams); dezodoravimo aparatai (ne asmeninio naudojimo); distiliatoriai; distiliavimo aparatai; distiliavimo kolonos; distiliavimo valymo kolonos; drėkinimo mašinos žemės ūkio reikmėms; dujinės lempos; dujiniai šviestuvai; dujiniai žiebtuvėliai; dujinių prietaisų reguliavimo ir apsaugos reikmenys; dujotiekių reguliavimo ir apsaugos reikmenys; dujų degikliai; dujų degiklių antgaliai; dujų katilai; dujų kondensatoriai (ne mašinų dalys); dujų plautuvai (skruberiai, dujinių įrenginių dalys); dujų valymo įrenginiai; dujų valytuvai (dujinių įrenginių dalys); dūmtraukiai; dūmtraukių dūmtakiai; dūmtraukių sklendės; dūmtraukių sklendės (šildymas); duonkepės krosnys; duonos gaminimo mašinos; duonos kepimo mašinos; duonos skrudintuvai; dušai; dušo kabinos; dviračių lemputės; dviračių žibintai; džiovinimo aparatai; džiovinimo aparatai ir įrenginiai; elektra šildomi patiesalai (kilimai); elektrinės gruzdintuvės; elektrinės šildomosios antklodės (ne medicinos reikmėms); elektrinės vaflinės; elektriniai arba ne elektriniai kojų šildytuvai; elektriniai asmeniniai ventiliatoriai; elektriniai jogurto gaminimo prietaisai; elektriniai kaitinimo siūleliai; elektriniai kavinukai su koštuvais; elektriniai kavos aparatai; elektriniai kavos filtrai; elektriniai kišeniniai žibintuvėliai; elektriniai radiatoriai; elektriniai skalbinių džiovintuvai; elektriniai slėginiai prikaistuviai (greitpuodžiai); elektriniai šildymo aparatai; elektriniai šildomieji paklotai (pagalvėlės) (ne medicinos reikmėms); elektriniai valgio virimo reikmenys; elektriniai virduliai; elektrinis šildomasis apavas; elektros išlydžio apšvietimo vamzdeliai; elektros lempos; elektros lemputės; elektros lempų siūleliai; elektros šviestuvų lizdai; fakelų vamzdžiai (naftos pramonei); filtrai (buitinių arba pramoninių įrenginių dalys); fontanai; frikciniai dujų degtuvai; garbanojimo lempos; garinių šildymo įrenginių oro vožtuvai; garintuvai; garo akumuliatoriai; garo aparatai veidui (saunos); garo gaminimo įrenginiai; garo katilai (ne mašinų dalys); gatvių šviestuvai; geriamojo vandens filtrai; gėrimų atšaldymo aparatai; gydomųjų kurortų vonios (talpyklos); gyvatukai (distiliavimo, šildymo įrenginių dalys); hidrantai; įdegimo įrenginiai (saulės vonios); kaitinimo degikliai; kaitinimo elementai; kaitinimo plokštės; Kalėdų eglučių elektros lemputės; kambarinės ledainės; kanalinės krosnys; karšto oro aparatai; karšto oro pirčių įrenginiai; kavos pupelių skrudintuvai; kavos skrudintuvai; kepimo aparatai; kepimo iešmai; kepimo iešmų suktuvai; kepimo krosnelės su besisukančiu iešmu; kepimo rėmai; kepintuvės; keptuvai; kietojo, skystojo arba dujinio kuro šildymo aparatai; kilnojamieji tualetai; kilnojamosios kalvės; kilnojamosios turkiškų vonių kabinos; kiniški žibintai (popieriniai); kišeniniai šildytuvai; kišeniniai žibintuvėliai; klijų šildymo įrenginiai; klozetų bakeliai; klozetų puodai; konstrukcinės viryklių plokštės; krosnelės (ne laboratorinės); krosnelių fasoninės išklojos; krosnių ardynai; krosnių aušinimo bakai; krosnių aušintuvai; krosnių fasoninės išklojos; krosnių išklojos (iš ugniai atsparaus molio); krosnių metalinės konstrukcijos; krosnių pakrovimo įrenginiai; krosnių peleninės; krosnių pelenų dėžės; krosnys (ne laboratorinės); krosnys (šildymo įrenginiai); kuro skalsintuvai (ekonomaizeriai); laboratorinės lempos; laboratoriniai degikliai; lakštiniai šildytuvai; lankinės lempos; lankinių lempų angliniai elektrodai; lašelinio drėkinimo antgaliai (irigavimo reikmenys); lavos akmenys keptuvams; ledo gaminimo įrenginiai ir mašinos; lempos; lempų atšvaitai; lempų dangčiai; lempų degikliai; lempų gaubtai; lempų gaubtų laikikliai; lempų kaminėliai; lempų rėmai; lempų stiklai; lempų stikliniai gaubtai; lygintuvų kaitintuvai; lovų šildynės; magnio siūlai (apšvietimui); maisto gaminimo (virimo, kepimo) aparatai ir įrenginiai; maisto organinių medžiagų dehidratavimo aparatai; maišikliniai vandentiekio čiaupai; metalinės šildyklės (lovai šildyti); mikrobanginės krosnelės (maisto gaminimo aparatai); mikrobangų krosnys pramonės reikmėms; namų židiniai; nardymo šviestuvai; netaškūs čiaupų antgaliai; nuotekų valymo įrenginiai; odontologų krosnelės; oro ar vandens jonizatoriai; oro dezodoravimo aparatai; oro džiovintuvai; oro filtravimo įrenginiai; oro kondicionavimo aparatai; oro kondicionavimo filtrai; oro kondicionavimo įrenginiai; oro sterilizatoriai; oro šildytuvai; oro valymo aparatai ir mašinos; oro valymo baktericidinės lempos; oro vėsinimo aparatai; pakabinamieji šviestuvai; panardinamieji šildytuvai; pasterizavimo aparatai; pašarų džiovinimo įrenginiai; pieno šaldymo įrenginiai; pisuarai (sanitariniai įtaisai); plaukiojimo baseinų chloravimo įrenginiai; plaukų džiovintuvai; plautuvės (virtuvinės); polimerizavimo įrenginiai; prausyklų rankų džiovintuvai; projektorių lempos; prožektoriai; puošybiniai žibintai; radiatoriai (šildymas); radiatorių dangteliai; rankų prausyklės (sanitarinių įrenginių dalys); rezervuarų lygio reguliavimo vožtuvai; salyklo džiovyklos; sanitariniai aparatai; sanitarinių įrenginių vandentiekio vamzdžiai; saugiosios lempos; saulės kolektoriai (šildymas); saulės krosnys; saunų įrenginiai; sėdimosios vonios; sietynai; skalbimo katilai; skalbyklų vandens šildytuvai; skysčių vėsinimo įrenginiai; skystojo kuro degikliai; slėginiai elektriniai

maisto gaminimo puodai (autoklavai); slėginiai vandens rezervuarai; smilkymo prietaisai (ne medicinos reikmėms); spiritiniai degikliai; sterilizatoriai; sūkuriniai vandens čiurkšlių aparatai; šachtininkų lemputės; šaldymo aparatai; šaldymo aparatai ir mašinos; šaldymo kameros; šaldymo konteineriai; šaldymo patalpos; šaldymo prietaisai; šaldymo spintos; šaldytuvai; šaldytuvai (dėžės); šaldomos vitrinos (eksponavimo įrenginiai); šildymo (vandeniu) įrenginiai; šildymo aparatai; šildymo katilai; šildymo katilų dūmtraukiai; šildymo katilų tiektuvai; šildymo katilų vamzdžiai; šildymo krosnys; šildymo plokštės; šilumokaičiai (ne mašinų dalys); šilumos akumuliatoriai; šilumos regeneratoriai; šilumos siurbliai (centrinio šildymo, cirkuliaciniai); šiukšlių degintuvai; švariosios kameros (sanitarijos įrenginiai); šviečiamieji apšvietimo vamzdeliai; šviečiantys namų numeriai; šviesadiodžio (LED) apšvietimo įrenginiai; šviesos sklaidytuvai; šviestuvai; tabako aušinimo įrenginiai; tabako džiovyklos; termostatiniai vožtuvai (šildymo įrenginių dalys); toršerai; transporto priemonių apšvietimo prietaisai; transporto priemonių atšvaitai; transporto priemonių įtaisai nuo akinimo (apšvietimo įtaisai); transporto priemonių įtaisai nuo apšerkšnijimo; transporto priemonių oro kondicionieriai; transporto priemonių priekiniai žibintai; transporto priemonių šildytuvai; transporto priemonių šildomieji aparatai nuo langų šarmojimo; transporto priemonių ventiliacijos (oro kondicionavimo) įrenginiai; transporto priemonių žibintai; traukos gaubtai; traukos gaubtai (laboratorijoms); traukos gaubtai (virtuvėms); tualetai (vandens klozetai); tualeto dubenys; ultravioletinės lempos (ne medicinos reikmėms); vaisių džiovyklos; vamzdžiai (sanitarinių įrenginių dalys); vamzdžių čiaupai; vamzdžių čiaupai (movos); vandens aparatų reguliavimo ir apsaugos priemonės; vandens arba dujų įrenginių ir vamzdynų apsauginiai reikmenys; vandens arba dujų įrenginių ir vamzdynų reguliavimo reikmenys; vandens čiaupų tarpikliai; vandens ėmimo įrenginiai; vandens filtravimo aparatai; vandens gėlinimo įrenginiai; vandens masažo vonių įrenginiai; vandens minkštinimo aparatai; vandens minkštinimo aparatai ir įrenginiai; vandens nuleidimo įtaisai (tualetų); vandens skirstymo įrenginiai; vandens sterilizatoriai; vandens šildyklės (buteliai); vandens šildytuvai; vandens šildytuvai (prietaisai); vandens valymo aparatai ir mašinos; vandens valymo įrenginiai; vandens vėsinimo įrenginiai; vandentiekio įrenginiai; ventiliacijos (oro kondicionavimo) įrenginiai ir aparatai; ventiliatoriai (oro kondicionavimas); ventiliatoriai (oro kondicionavimo įrenginių dalys); vėsinimo aparatai ir įrenginiai; vėsinimo įrenginiai ir mašinos; vienkartiniai sterilizavimo maišeliai; viryklėlės; viryklės; virtuvinės viryklės (krosnelės); vonios; vonių išklojos; vonių įrengimo reikmenys; vonių kambarių įrenginiai; vonių reikmenys; vonių šildytuvai; vonių vandentiekio įrenginiai; žaizdrai; žarijų krosnelės; žibintuvėliai; žindymo buteliukų elektriniai šildytuvai.

20 baldai, veidrodžiai, paveikslų rėmai; medžio, kamščio, meldų, nendrių, gluosnių, rago, kaulo, dramblio kaulo, banginio ūsų, vėžlio šarvo, kriauklių, gintaro, perlamutro, jūros putų dirbiniai, šių medžiagų pakaitalų arba plastikų gaminiai (nepriskirti prie kitų klasių); arbatos serviravimo staliukas su ratukais; augalinis dramblio kaulas; augalų ar medžių ramsčiai; aukštos kūdikių kėdutės; austrių geldelės; aviliai; avilių koriai; avilių rėmai; baldų durys; baldų lentynos; bambukas; bambuko užuolaidos; banginio ūsai (neapdirbti arba iš dalies apdirbti); bibliotekų lentynos; bičių koriai; biserio užuolaidos (dekoratyvinės); biuro baldai; biustai (drabužiams siūti); braižymo, piešimo stalai; būdos (naminiams gyvūnams); butelių dėžės su pertvaromis; butelių kamščiai; butelių kamščiai (išskyrus stiklinius, metalinius ar guminius); čiužiniai ir matracai; darbastaliai; dirbtiniai koriai; dokumentų spintos; drabužių kabyklos; drabužių užvalkalai (laikymui); drenažiniai plastiko vožtuvai; ėdžios; elnių ragai; galvos atramos (baldai); gėlių lentynėlės (baldai); gėlių vazonų padėklai; geltonasis gintaras; gintaro plokštelės; gintaro strypeliai; gyvulių nagai; gyvūnų ragai; grotelinė tara; gultai (naminiams gyvūnams); hidrostatinės (vandens) lovos (ne medicinos reikmėms); hidrostatinės lovos (ne medicinos reikmėms); indaujos (bufetai); indų džiovyklos; išimamieji plautuvių įdėklai; iškamšos; jūros putos (medžiagos); kačių draskyklos (stulpeliai); kambarinės naktinės langų užuolaidos (baldai); kambarinės nuleidžiamosios užuolaidos (naktinės) (baldai); kambarinės tekstilinės užuolaidos; kambarinių gyvūnėlių pagalvėlės; kamščiai; kamštinės juostos; kanapos; kanapos (nedidelės sofos su pakeltu galvūgaliu); kanopos; karstai; kartotekinės spintos (baldai); kartotekinių spintų lentynos; kėdės; kepykliniai duonos krepšiai; kilimėliai vaikų žaidimo aptvarėliams; kilnojamieji aptvarėliai (pradedantiems vaikščioti kūdikiams); kirpyklų krėslai; knygų (atverstų) pultai (baldai); komodos; koralų dirbiniai; korių rėmai (aviliams); kortelės (plastikinės raktų) (nekoduotos); krėslai; kriauklės (jūrų); kūdikių vystymo patiesalai; kūdikių vystymo stalai; laidojimo urnos; laikraščių stendai; laiptų kilimo strypai (laikikliai); laiškų dėžutės (išskyrus metalines arba plytines); lentynos (baldai); ligoninės lovos; lynų ar vamzdžių plastikinės tvirtinimo detalės; lopšiai; lovos; manekenai; masažo stalai; medinės ar plastikinės kopėčios; medinės ar plastikinės skelbimų (užrašų) lentelės; medinės arba plastikinės dėžės; medinės arba plastikinės dėžutės; medinės baldų pertvaros; medinės butelių dėžės; medinės lovos; medinės ritės (verpalams, šilkui, virvėms); medinės statinės vynui nupilti; mediniai arba plastikiniai dėklai; mediniai avilių rėmai; mediniai statinių šulai; medjuostės; medžio ar plastikinės iškabos; medžio drožiniai; medžio, vaško, gipso ar plastiko statulėlės; medžio, vaško, gipso ar plastiko statulos; medžio, vaško, gipso arba plastiko biustai; medžio, vaško, gipso arba plastiko figūrėlės; medžio, vaško, gipso arba plastiko meno dirbiniai; mėsos kapojimo stalai; metalinės sėdynės; metaliniai baldai; metaliniai stalai; miegmaišiai (stovyklavimui); minkštosios kėdės; mobilės (abstrakčiosios skulptūros su judamomis dalimis); mokykliniai baldai; naminių gyvūnų dėžės; naminių paukščių lizdavietės (dėžės); naščiai; ne elektrinės vėduoklės; ne metalinė baldų furnitūra; ne metalinė durų furnitūra; ne metalinė karstų furnitūra; ne metalinė langų furnitūra;

ne metalinė lovų furnitūra; ne metalinės dalgiakočių rankenos; ne metalinės dėžės; ne metalinės durų dalys; ne metalinės durų rankenos; ne metalinės identifikavimo apyrankės (ligoninėms); ne metalinės identifikavimo plokštės; ne metalinės karstų detalės; ne metalinės kniedės; ne metalinės kopėčios; ne metalinės lynų (kabelių) tvirtinimo detalės; ne metalinės mėsos dėžės; ne metalinės numerių plokštelės; ne metalinės pavardžių lentelės; ne metalinės rankenos; ne metalinės registracijos numerių plokštelės; ne metalinės skiedininės; ne metalinės spynos (išskyrus elektrines); ne metalinės statinaitės; ne metalinės statinės; ne metalinės statinių atramos; ne metalinės transporto priemonių spynos; ne metalinės veržlės; ne metalinės volės; ne metalinės, ne mechaninės ritės (lanksčiosioms žarnoms); ne metalinės, ne mechaninės ritės lankstiesiems vamzdžiams; ne metaliniai aklidangčiai; ne metaliniai apsiaustų kabliai; ne metaliniai baldų ratukai; ne metaliniai baldų reikmenys; ne metaliniai bunkeriai; ne metaliniai butelių gaubteliai; ne metaliniai butelių uždoriai; ne metaliniai darbastaliai su spaustuvais; ne metaliniai drabužių kabyklų kabliai; ne metaliniai drabužių kabliai; ne metaliniai durų skląsčiai; ne metaliniai ir ne plytiniai rezervuarai; ne metaliniai įrankių kotai ir rankenos; ne metaliniai kaiščiai; ne metaliniai kamščiai; ne metaliniai kilnojamieji keleivių laipteliai; ne metaliniai konteineriai (sandėliavimas, vežimas); ne metaliniai konteinerių uždoriai; ne metaliniai krepšiai; ne metaliniai krovimo padėklai; ne metaliniai krovimo šablonai geležinkelio vagonų krovinių gabaritui nustatyti; ne metaliniai krovinių padėklai; ne metaliniai krovinių vežimo padėklai; ne metaliniai kubilai; ne metaliniai kubilų lankai; ne metaliniai kuoleliai; ne metaliniai laivų rišimo (švartavimo) plūdurai; ne metaliniai langų įtaisai; ne metaliniai lankstai; ne metaliniai lynų ir kabelių suveržimo sraigtai; ne metaliniai loviai (statybiniam skiediniui maišyti); ne metaliniai lovos reikmenys; ne metaliniai lovų ratukai; ne metaliniai mūrkaiščiai; ne metaliniai padėklai; ne metaliniai palapinių kuoliukai; ne metaliniai peiliakočiai; ne metaliniai plaukiojantieji konteineriai; ne metaliniai pleištai; ne metaliniai sandarieji gaubteliai; ne metaliniai sprausteliai; ne metaliniai sraigtai; ne metaliniai statinių čiaupai; ne metaliniai statinių lankai; ne metaliniai stulpai; ne metaliniai šluotų kotai; ne metaliniai tvarkomieji padėklai; ne metaliniai varžtai; ne metaliniai vežimo padėklai; ne metaliniai vožtuvai (išskyrus naudojamus mašinose); ne metaliniai, ne mechaniniai lanksčiųjų žarnų būgnai; ne metaliniai, ne švytintys namų numeriai; neapdirbtas ar iš dalies apdirbtas dramblio kaulas; neapdirbti arba iš dalies apdirbti ragai; nendrės (medžiaga pynimui); nešiojami veidrodžiai (tualetiniai veidrodžiai); oro pagalvės (ne medicinos reikmėms); ožiai (malkoms pjauti); pagalvės; pagalvės (lovų); pailgosios pagalvėlės; pakeliamųjų žaliuzių juostelės; patalynė (išskyrus skalbinius); paukščių inkilai; paukščių iškamšos; paveikslų rėmjuostės; paveikslų rėmų laikikliai; paveikslų rėmų puošmenos; perlamutras (neapdirbtas ar iš dalies apdirbtas); pintinės; pintiniai dirbiniai; pintiniai lopšiai; pintos medinės šviesdangtės (baldai); piupitrai (pultai); plastikinė tara; plastikinės lynų (kabelių) ir vamzdžių tvirtinimo detalės; plastikinės raktakortės (nekoduotos); plastikinės vamzdžių ar kabelių apkabos; plastikiniai baldų apvadai; plastikiniai išleidžiamieji čiaupai (sklendės); plastikiniai konteineriai; plastikiniai maisto produktų papuošalai; plastikiniai vandentiekio vamzdžių vožtuvai; plastiko ritinėliai (užuolaidoms); plokštelinės vidinės žaliuzės; popierinės užuolaidos; prausyklės (baldai su praustuvėmis); prekystaliai; prie sienos tvirtinami vystyklų (sauskelnių) keitimo stalai; pripučiami reklamos objektai; pripučiamieji čiužiniai (ne medicinos reikmėms); pripučiamosios pagalvės (ne medicinos reikmėms); rakinamosios spintelės, dėžės, stalčiai; raktų (kabinimo) lentos; rankšluosčių spintos (baldai); rašomieji stalai; rašomųjų mašinėlių lentynėlės; rašomųjų mašinėlių stalai; rėminės atramos (baldai); rotango (palmių rūšis) dirbiniai; sandėlių lentynos; sėdynės; serviravimo vežimėliai; sidabruotasis stiklas (veidrodžiai); siuvėjų manekenai; siuvinėjimo rėmeliai; skaičiavimo mašinų stovai; skėčių stovai; skelbimų lentos; skystojo kuro ne metaliniai konteineriai; skrybėlių kabyklos; sofos; spintos; spyruokliniai čiužiniai; spyruokliniai matracai; stacionarūs ne metaliniai rankšluosčių dalytuvai; stalai; stalviršiai; stovimieji stalai; suknelių užvalkalai; suolai (baldai); suoliukai kojoms; šautuvų stovai; šepečių įtvarai; šezlongai; šiaudinės juostelės; šiaudų čiužiniai; šiaudų pynės; šiaudų pynės (išskyrus patiesalus); širmos (baldai); šunų būdos; taburetės; talpyklos (išskyrus metalines arba plytines); tualetiniai staliukai; užuolaidų kabliukai; užuolaidų karnizai; užuolaidų kreipiamosios; užuolaidų laikikliai (ne tekstiliniai); užuolaidų raiščiai; užuolaidų ritinėliai; užuolaidų žiedai; vagonų restoranų baldai; vaikštynės vaikams mokytis vaikščioti; vaikų lovelės; vaistų spintelės; vandens lovos (ne medicinos reikmėms); vaško figūros; veidrodinio stiklo lakštai; veidrodinis stiklas; vėjo varpeliai (papuošimui); vėliavų kotai; vežimėliai (kompiuteriams) (baldai); vežimėliai (baldai); vėžlių kiautai; vėžlių kiautų imitacijos; vidinės nuleidžiamosios aklinos užuolaidos (baldai); viršutinių drabužių pakabos; vitrinos; vitrinos (baldai); žaislų dėžės; židinių dangčiai; židinių grotelės; žurnalų padėklai; žuvų skiaurės.

21 namų apyvokos arba virtuvės reikmenys ir indai; šukos ir kempinės; šepečiai (išskyrus teptukus); šepečių medžiagos; valymo reikmenys; metaliniai raizginiai šveistukai; neapdirbtas arba iš dalies apdirbtas stiklas (išskyrus statybinį); stiklo, porceliano ir keramikos gaminiai, nepriskirti prie kitų klasių; abrazyvinės kempinės odai grandyti; aerozoliniai įtaisai (išskyrus medicininius); akvariumų dangčiai; alaus bokalai; aliejaus indeliai; aliejaus ir acto indelių stovai; antakių šepetėliai; apipinti buteliai; apipinti dideli buteliai; apipinti stiklainiai; apipinti stikliniai indai; arbatinukai; arbatinukų apdangalai; arbatos dėžutės; arbatos koštuvėliai; arbatos plikymo rutuliukai; arbatos plikytuvai; arbatos servizai (valgomieji reikmenys); arklių šepečiai; atliekų dėžės; atmatų dėžės; atšaldymo indai; atšaldymo indeliai (su ledais); avalynės šaukštai; avalynės šepečiai; ąsočiai; baldų

šluostukai; baltasis stiklas; baltinių spaustukai; batų liežuvėliai; batų ožiukai (nuauti); batų šepečiai; blizginamosios medžiagos (išskyrus preparatus, popierių ir galąstuvus); bokalai; bokalai su dangteliu; buities reikmenys; buitinės arba virtuvinės talpyklos; buitinės ne elektrinės maišyklės; buitinės ne elektrinės maišymo mašinos; buitinės pirštinės; buitinės rankinės malimo mašinėlės; buitinės trintuvės; buitiniai keramikos dirbiniai; buitiniai krepšeliai; buitiniai maisto produktų aušinimo įrenginiai, šilumos mainams naudojantys skysčius); buitiniai ne elektriniai poliravimo įtaisai ir mašinėlės; buitiniai pelenų sietai; buitiniai sieteliai; buteliai; butelių atkimštukai; cukrinės; česnakų spaustuvai (virtuvės reikmenys); dangteliai verdančiam pienui sulaikyti; dantų ir dantenų valymo vandens aparatai; dantų krapštukai; dantų krapštukų dėžutės; dantų siūlai (valymui); dantų šepetukai; daržovių padėklai; dažyti stiklo gaminiai; dezodoravimo įtaisai (asmeninėms reikmėms); dėžutės (padėklai) su pakratais naminiams gyvūnėliams; dirbtiniai padėliai (kiaušiniai); drabužių džiovyklos; drabužių temptuvai; drėkinimo įrenginiai; drobė (valymui); drobinės grindų mazgotės; druskinės; druskinės barstyklės; dubenėliai; dubenys (talpyklos); dulkių šluostės (baldams); dulkių šluostukai; dūmsiurbės medžiagos (buities reikmėms); duoninės; duonlentės (raikymui); duonos krepšeliai; ėdalo loviai; elektrinės šukos; elektriniai dantų šepetukai; elektriniai šepetėliai (išskyrus mašinų dalis); elektriniai vabzdžių viliojimo ir naikinimo prietaisai; elnenos šluostukai; emaliuotas stiklas; fajanso indai; formos (virtuvės reikmenys); gabalinio ledo formos; gazuoto vandens sifonai; gėlių ir augalų purkštuvai; gėlių ir augalų švirkštuvai; gėlių puokščių laikikliai; geriamieji indai; geriamieji ragai; geriamieji šiaudeliai; gėrimų termosai; gertuvės; girdyklos; gyvulių šukos; gyvūnų ėdžios; grandyklės; grimo valymo reikmenys; grindų šluosčių gręžtuvai; ilgakočiai dervos teptukai; indeliai; indų dangčiai; indų plovimo šepečiai; izoterminės talpyklos; izoterminiai maišeliai; kaistuvai; kaistuvų metaliniai raizginiai (šveistukai); kaklaraiščių (lyginimo) presai; kambariniai akvariumai; kambariniai terariumai (augalų kultivavimas); kambariniai terariumai (vivariumai); kamščiatraukiai; kandeliabrai; kareiviški katiliukai; katilai; katiliukai; kavos servizai (valgomieji reikmenys); kelioninės gertuvės; kelnių lyginimo presai; kempinės (buities reikmėms); kempinių laikikliai; kepimo gardelės; kepimo grotelės; keptuvai (griliai); keptuvės; keptuvės su rankena; keramikos dirbiniai; keraminiai indai; kiaulių šeriai; kiaušinių puodeliai; kibirai; kibirai iš audinių; kibirėliai; kilimų dulkintuvai (ne mašinos); kilimų dulkintuvai (rankiniai); kilimų valymo įtaisai; kišeninės tualetinės reikmeninės (tuščios); klijų virimo katilai; kočėlai; kokteilių plaktuvės; kokteilių rankiniai maišytuvai; konditerijos gaminių dekoratyviniai krepšeliai; konditerijos gaminių kepimo formos; konditerijos gaminių pjaustymo įtaisai; kosmetikos reikmenys; krištolo indai; kulinarinės formos; kurpaliai; kvarcinio stiklo pluoštas (išskyrus tekstilės reikmėms); kvepalų garintuvai; kvepalų purkštuvai; kvepalų smilkytuvai; laistytuvai; laistytuvų antgaliai; laistytuvų galvutės; laistomųjų žarnų antgaliai; lakštinis stiklas (neapdirbtas); ledo kibirėliai; ledų kibirai; lėkštelės; lempų stiklų šepečiai; likerio butelių komplektai; lydytas kvarcas (pusgaminiai) (ne statybų reikmėms); lyginimo lentos; lyginimo lentų apmautai; lygintuvų padėklai; maisto šaldymo įrenginiai (buitiniai, šilumos mainams naudojantys skysčius); maisto termosai; maišomieji šaukštai (virtuvės reikmenys); majolika; matinis stiklas; medvilnės atliekos (valymui); mentelės (virtuvės reikmenys); metalinės popierinių rankšluosčių dalijimo dėžutės; metaliniai indai ledams ir gėrimams su ledais gaminti); metaliniai kepimo iešmai; moliniai virtuviniai puodai; muilinės; muilinės (padėklai); muilo dalytuvai; muilo dėžutės; muilo padėklai; musgaudžiai; musmušiai; nagų šepetukai; naktipuodžiai; naminių gyvūnėlių narveliai; naminių paukščių žiedai; ne elektrinės vaflinės; ne elektriniai avalynės blizginimo reikmenys; ne elektriniai buitiniai plaktuvai; ne elektriniai buitiniai smulkintuvai (malūnėliai); ne elektriniai buitiniai vaisių spaustuvai; ne elektriniai dulkių valymo įtaisai; ne elektriniai kavinukai; ne elektriniai kavinukai su sieteliais; ne elektriniai kavos filtrai; ne elektriniai keptuvai; ne elektriniai nešiojamieji šaldytuvai; ne elektriniai nešiojamieji šaltkrepšiai; ne elektriniai parketo grindų vaškavimo įtaisai; ne elektriniai plaktuvai; ne elektriniai slėginiai virimo katilai (autoklavai); ne elektriniai troškintuvai; ne elektriniai valgių gaminimo reikmenys; ne elektriniai virduliai; ne elektriniai virtuviniai maišytuvai; ne elektriniai žindymo buteliukų šildytuvai; ne statybinės stiklo mozaikos; neapdirbtas ar iš dalies apdirbtas stiklas (išskyrus statybinį stiklą); opalo stiklas; padaryti iš moliūgo indai; padėklai; padėklai (buities reikmėms); padėklai su pakratais naminiams gyvūnėliams; pakabai drabužių temptuvai; pakratų dėžutės (padėklai) naminiams gyvūnėliams; palangių dėžutės augalams auginti; paukščių narveliai; paukščių vonios; paukščių žiedai; peilių padėklai (stalo serviravimui); pelių spąstai; pietų vazos; piknikų maisto krepšiai (kartu su indais); piltuvėliai; piltuviniai antgaliai; pipetės (vynui ragauti); pipirinės; pirštinių temptuvai; pyragų padėklai; plaušinės šluotos; plokštbuteliai; plunksninės šluotelės; poliravimo oda; poliravimo pirštinės; popieriaus ar plastiko puodeliai; popierinės lėkštės; popieriniai padėklai (buities reikmėms); porcelianinės ar stiklinės iškabos; porcelianiniai kiniški dailės mažmožiai; porceliano dirbiniai; porceliano, keramikos ar stiklo meno dirbiniai; porceliano, keramikos arba stiklo biustai; porceliano, keramikos, molio arba stiklo figūrėlės (statulėlės); porceliano, keramikos, molio arba stiklo statulėlės; porceliano, molio, keramikos ar stiklo statulos; prausiamieji šepečiai; prausiamosios plaušinės; prieskonių indelių rinkiniai; pudrinės; pudrinukai; puodai; puodai (žemi); puodukai; puodų dangčių uždoriai; puodų dangteliai; puodų trikojai; purkštuvai; purškimo įrenginiai; rankinės kavamalės; rankinės makaronų gamybos mašinėlės; rankiniai pipirų malūnėliai; rankšluosčių kabyklos ir žiedai; retosios šukos (plaukų); rezervuarai (kambariniai

akvariumai); rezervuarų ir konteinerių šepečiai; ropinės (grafinai); ropinių (grafinų) padėkliukai (ne popieriniai ir ne stalo apdangalai); saldainių dėžutės; saldumynų dėžutės; salotinės; samčiai (valgomieji įrankiai); sausainainės; sausainių (biskvitų) pjaustymo įtaisai; servetėlių laikikliai; servetėlių žiedai; servizai (valgomieji indai); sietai (buities reikmenys); sieteliai; sieteliai (buities reikmenys); skalbimo dubenys; skalbimo lentos (rintės); skalbinių džiovyklos; skalbinių spaustukai; skudurai (valymui); skutimosi šepetėliai; skutimosi šepetėlių laikikliai; skutimosi šepetukų stoveliai; sodininkų pirštinės; sriubos dubenėliai; stiklas su įterptais plonais elektros laidininkais; stiklinės; stiklinės ampulės (indai); stiklinės dėžutės; stiklinės kolbos (indai); stiklinės taurės; stikliniai dangteliai; stikliniai kamščiai; stikliniai rezervuarai; stiklo milteliai (papuošimui); stiklo pluoštas (ne izoliacijos arba tekstilės reikmėms); stiklo pluošto siūlai (ne tekstilės reikmėms); stiklo tara; stiklo vata (ne izoliacijai); stūmikliai užsikimšusiems kanalizacijos vamzdžiams valyti; sukamieji padėklai; sūrinių dangčiai; sviestinės; sviestinių dangteliai; šaldymo buteliai; šepečių gaminiai; šepetiniai plaukai; šeriai (šepečiams); šiukšliadėžės; šiukšliadėžės popieriui; šiukšlių dėžės; šluostytuvai; šluotos; šukų dėklai; šveistukai; šveitimo šepečiai; taupyklės; taurės; termosai; tortų mentelės; transporto priemonių langų stiklas; trupinių loveliai; tualetiniai indai; tualetinio popieriaus dalytuvai; tualetinio popieriaus laikikliai; tualeto reikmeninės; urnos; užkandžių dėžutės; užsegimo kabliukai; vabzdžių gaudyklės; vabzdžių gaudytuvai; vaikų vonelės (kilnojamosios); vaisių padėklai; vaisių vazos; vakuuminiai buteliai; valgiaraščių apdarai; valgomieji reikmenys (išskyrus peilius, šakutes ir šaukštus); valgomosios lazdelės; valgomosios lėkštės; valymo pakulos; valymo reikmenys (rankiniai); vazonai; vazonų dangčiai (ne popieriniai); vazonų dangteliai (išskyrus popierinius); vazos; verdamieji puodai; vibraciniai maišytuvai; vienkartinės lėkštės; vilnų atliekos (valymui); virtuvės indų komplektai; virtuvinės pjaustymo lentelės; virtuviniai indai; virtuviniai konteineriai; virtuviniai samčiai; virtuviniai švitriniai šveistukai; vyno degustuotuvės (sifonai); zomša (valymui); žiurkių spąstai; žvakidės; žvakių gesyklės; žvakių vainikėliai.

---

(111) **67558**

(151) 2013 10 21

(210) 2012 1174

(220) 2012 06 22

(181) 2022 06 22

(732) OBSČESTVO S OGRANIČENNOJ OTVETSTVENNOSTJU „AKVA-PROFI“, Kazanskij per., 2 / 4, 117049 Moskva, RU

(740) Tatjana Sterlina, 37, UAB „Intels“, Naugarduko g. 32 / 2, LT-03225 Vilnius, LT

(540)

CAPRIGO

(511)

11 apšvietimo, šildymo, garų gamybos, valgio virimo, šaldymo, džiovinimo, vėdinimo, vandens tiekimo ir sanitariniai įrenginiai; acetileno degikliai; acetileno generatoriai; acetileno žibintai; akvariumų filtravimo aparatai; akvariumų lempos (žibintai); akvariumų šildytuvai; aliejaus valymo aparatai; aliejinės lempos; apšvietimo įrenginiai (oro transporto priemonėms); apšvietimo lempos (automobiliams); apšvietimo lemputės; apšvietimo prietaisai ir įrenginiai; apšvietimo žibintai; apšvietimo žibintuvėliai; ardeliai; atominiai reaktoriai; audinių garintuvai; autoklavai (elektriniai slėginiai virimo katilai); automatiniai drėkinimo įrenginiai; automatiniai pelenų transportavimo įrenginiai; automobilių įtaisai nuo akinimo (žibintų įtaisai); automobilių krypties signalizatorių lempos; automobilių krypties signalizatorių lemputės; automobilių žibintai; baktericidiniai degikliai; benzininiai degikliai; bidė; boileriai (ne mašinų dalys); branduoliniai reaktoriai; branduolinis kuro ir branduolinių reakcijų lėtiklių apdorojimo įrenginiai; centrinio šildymo įrenginių plėtimosi bakai; centrinio šildymo radiatorių drėkintuvai; centrinio šildymo sistemų radiatoriai; chromatografai (pramonės reikmėms); čiaupai; degikliai; degimo krosnys; deginimo krosnių armatūra (atramos); deglai; deguonies-vandenilio degikliai; dekoratyviniai fontanai; desikatoriai (džiovinimo aparatai); dezinfekavimo aparatai; dezinfekavimo priemonių dalytuvai (tualetams); dezinfekavimo priemonių skirstytuvai (tualetams); dezodoravimo aparatai (ne asmeninio naudojimo); distiliatoriai; distiliavimo aparatai; distiliavimo kolonos; distiliavimo valymo kolonos; drėkinimo mašinos žemės ūkio reikmėms; dujinės lempos; dujiniai šviestuvai; dujiniai žiebtuvėliai; dujinių prietaisų reguliavimo ir apsaugos reikmenys; dujotiekių reguliavimo ir apsaugos reikmenys; dujų degikliai; dujų degiklių antgaliai; dujų katilai; dujų kondensatoriai (ne mašinų dalys); dujų plautuvai (skruberiai, dujinių įrenginių dalys); dujų valymo įrenginiai; dujų valytuvai (dujinių įrenginių dalys); dūmtraukiai; dūmtraukių dūmtakiai; dūmtraukių sklendės; dūmtraukių sklendės (šildymas); duonkepės krosnys; duonos gaminimo mašinos; duonos kepimo mašinos; duonos skrudintuvai; dušai; dušo kabinos; dviračių lemputės; dviračių žibintai; džiovinimo aparatai; džiovinimo aparatai ir įrenginiai; elektra šildomi patiesalai (kilimai); elektrinės gruzdintuvės; elektrinės šildomosios antklodės (ne medicinos reikmėms); elektrinės vaflinės; elektriniai arba ne elektriniai kojų šildytuvai; elektriniai asmeniniai ventiliatoriai; elektriniai jogurto gaminimo prietaisai; elektriniai kaitinimo siūleliai; elektriniai kavinukai su koštuvais; elektriniai kavos aparatai; elektriniai kavos filtrai; elektriniai kišeniniai žibintuvėliai; elektriniai radiatoriai; elektriniai skalbinių džiovintuvai; elektriniai slėginiai prikaistuviai (greitpuodžiai); elektriniai šildymo aparatai; elektriniai šildomieji paklotai (pagalvėlės) (ne medicinos reikmėms); elektriniai valgio virimo reikmenys; elektriniai virduliai; elektrinis šildomasis apavas; elektros išlydžio apšvietimo

vamzdeliai; elektros lempos; elektros lemputės; elektros lempų siūleliai; elektros šviestuvų lizdai; fakelų vamzdžiai (naftos pramonei); filtrai (buitinių arba pramoninių įrenginių dalys); fontanai; frikciniai dujų degtuvai; garbanojimo lempos; garinių šildymo įrenginių oro vožtuvai; garintuvai; garo akumuliatoriai; garo aparatai veidui (saunos); garo gaminimo įrenginiai; garo katilai (ne mašinų dalys); gatvių šviestuvai; geriamojo vandens filtrai; gėrimų atšaldymo aparatai; gydomųjų kurortų vonios (talpyklos); gyvatukai (distiliavimo, šildymo įrenginių dalys); hidrantai; įdegimo įrenginiai (saulės vonios); kaitinimo degikliai; kaitinimo elementai; kaitinimo plokštės; Kalėdų eglučių elektros lemputės; kambarinės ledainės; kanalinės krosnys; karšto oro aparatai; karšto oro pirčių įrenginiai; kavos pupelių skrudintuvai; kavos skrudintuvai; kepimo aparatai; kepimo iešmai; kepimo iešmų suktuvai; kepimo krosnelės su besisukančiu iešmu; kepimo rėmai; kepintuvės; keptuvai; kietojo, skystojo arba dujinio kuro šildymo aparatai; kilnojamieji tualetai; kilnojamosios kalvės; kilnojamosios turkiškų vonių kabinos; kiniški žibintai (popieriniai); kišeniniai šildytuvai; kišeniniai žibintuvėliai; klijų šildymo įrenginiai; klozetų bakeliai; klozetų puodai; konstrukcinės viryklių plokštės; krosnelės (ne laboratorinės); krosnelių fasoninės iškložos; krosnių ardynai; krosnių aušinimo bakai; krosnių aušintuvai; krosnių fasoninės išklojos; krosnių išklojos (iš ugniai atsparaus molio); krosnių metalinės konstrukcijos; krosnių pakrovimo įrenginiai; krosnių peleninės; krosnių pelenų dėžės; krosnys (ne laboratorinės); krosnys (šildymo įrenginiai); kuro skalsintuvai (ekonomaizeriai); laboratorinės lempos; laboratoriniai degikliai; lakštiniai šildytuvai; lankinės lempos; lankinių lempų angliniai elektrodai; lašelinio drėkinimo antgaliai (irigavimo reikmenys); lavos akmenys keptuvams; ledo gaminimo įrenginiai ir mašinos; lempos; lempų atšvaitai; lempų dangčiai; lempų degikliai; lempų gaubtai; lempų gaubtų laikikliai; lempų kaminėliai; lempų rėmai; lempų stiklai; lempų stikliniai gaubtai; lygintuvų kaitintuvai; lovų šildynės; magnio siūlai (apšvietimui); maisto gaminimo (virimo, kepimo) aparatai ir įrenginiai; maisto organinių medžiagų dehidratavimo aparatai; maišikliniai vandentiekio čiaupai; metalinės šildyklės (lovai šildyti); mikrobanginės krosnelės (maisto gaminimo aparatai); mikrobangų krosnys pramonės reikmėms; namų židiniai; nardymo šviestuvai; netaškūs čiaupų antgaliai; nuotekų valymo įrenginiai; odontologų krosnelės; oro ar vandens jonizatoriai; oro dezodoravimo aparatai; oro džiovintuvai; oro filtravimo įrenginiai; oro kondicionavimo aparatai; oro kondicionavimo filtrai; oro kondicionavimo įrenginiai; oro sterilizatoriai; oro šildytuvai; oro valymo aparatai ir mašinos; oro valymo baktericidinės lempos; oro vėsinimo aparatai; pakabinamieji šviestuvai; panardinamieji šildytuvai; pasterizavimo aparatai; pašarų džiovinimo įrenginiai; pieno šaldymo įrenginiai; pisuarai (sanitariniai įtaisai); plaukiojimo baseinų chloravimo įrenginiai; plaukų džiovintuvai; plautuvės (virtuvinės); polimerizavimo įrenginiai; prausyklų rankų džiovintuvai; projektorių lempos; prožektoriai; puošybiniai žibintai; radiatoriai (šildymas); radiatorių dangteliai; rankų prausyklės (sanitarinių įrenginių dalys); rezervuarų lygio reguliavimo vožtuvai; salyklo džiovyklos; sanitariniai aparatai; sanitarinių įrenginių vandentiekio vamzdžiai; saugiosios lempos; saulės kolektoriai (šildymas); saulės krosnys; saunų įrenginiai; sėdimosios vonios; sietynai; skalbimo katilai; skalbyklų vandens šildytuvai; skysčių vėsinimo įrenginiai; skystojo kuro degikliai; slėginiai elektriniai maisto gaminimo puodai (autoklavai); slėginiai vandens rezervuarai; smilkymo prietaisai (ne medicinos reikmėms); spiritiniai degikliai; sterilizatoriai; sūkuriniai vandens čiurkšlių aparatai; šachtininkų lemputės; šaldymo aparatai; šaldymo aparatai ir mašinos; šaldymo kameros; šaldymo konteineriai; šaldymo patalpos; šaldymo prietaisai; šaldymo spintos; šaldytuvai; šaldytuvai (dėžės); šaldomos vitrinos (eksponavimo įrenginiai); šildymo (vandeniu) įrenginiai; šildymo aparatai; šildymo katilai; šildymo katilų dūmtraukiai; šildymo katilų tiektuvai; šildymo katilų vamzdžiai; šildymo krosnys; šildymo plokštės; šilumokaičiai (ne mašinų dalys); šilumos akumuliatoriai; šilumos regeneratoriai; šilumos siurbliai (centrinio šildymo, cirkuliaciniai); šiukšlių degintuvai; švariosios kameros (sanitarijos įrenginiai); šviečiamieji apšvietimo vamzdeliai; šviečiantys namų numeriai; šviesadiodžio (LED) apšvietimo įrenginiai; šviesos sklaidytuvai; šviestuvai; tabako aušinimo įrenginiai; tabako džiovyklos; termostatiniai vožtuvai (šildymo įrenginių dalys); toršerai; transporto priemonių apšvietimo prietaisai; transporto priemonių atšvaitai; transporto priemonių įtaisai nuo akinimo (apšvietimo įtaisai); transporto priemonių įtaisai nuo apšerkšnijimo; transporto priemonių oro kondicionieriai; transporto priemonių priekiniai žibintai; transporto priemonių šildytuvai; transporto priemonių šildomieji aparatai nuo langų šarmojimo; transporto priemonių ventiliacijos (oro kondicionavimo) įrenginiai; transporto priemonių žibintai; traukos gaubtai; traukos gaubtai (laboratorijoms); traukos gaubtai (virtuvėms); tualetai (vandens klozetai); tualeto dubenys; ultravioletinės lempos (ne medicinos reikmėms); vaisių džiovyklos; vamzdžiai (sanitarinių įrenginių dalys); vamzdžių čiaupai; vamzdžių čiaupai (movos); vandens aparatų reguliavimo ir apsaugos priemonės; vandens arba dujų įrenginių ir vamzdynų apsauginiai reikmenys; vandens arba dujų įrenginių ir vamzdynų reguliavimo reikmenys; vandens čiaupų tarpikliai; vandens ėmimo įrenginiai; vandens filtravimo aparatai; vandens gėlinimo įrenginiai; vandens masažo vonių įrenginiai; vandens minkštinimo aparatai; vandens minkštinimo aparatai ir įrenginiai; vandens nuleidimo įtaisai (tualetų); vandens skirstymo įrenginiai; vandens sterilizatoriai; vandens šildyklės (buteliai); vandens šildytuvai; vandens šildytuvai (prietaisai); vandens valymo aparatai ir mašinos; vandens valymo įrenginiai; vandens vėsinimo įrenginiai; vandentiekio įrenginiai; ventiliacijos (oro kondicionavimo) įrenginiai ir aparatai; ventiliatoriai (oro kondicionavimas); ventiliatoriai (oro kondicionavimo įrenginių dalys); vėsinimo aparatai ir įrenginiai; vėsinimo įrenginiai ir mašinos; vienkartiniai sterilizavimo maišeliai;

viryklėlės; viryklės; virtuvinės viryklės (krosnelės); vonios; vonių išklojos; vonių įrengimo reikmenys; vonių kambarių įrenginiai; vonių reikmenys; vonių šildytuvai; vonių vandentiekio įrenginiai; žaizdrai; žarijų krosnelės; žibintuvėliai; žindymo buteliukų elektriniai šildytuvai.

20 baldai, veidrodžiai, paveikslų rėmai; medžio, kamščio, meldų, nendrių, gluosnių, rago, kaulo, dramblio kaulo, banginio ūsų, vėžlio šarvo, kriauklių, gintaro, perlamutro, jūros putų dirbiniai, šių medžiagų pakaitalų arba plastikų gaminiai (nepriskirti prie kitų klasių); arbatos serviravimo staliukas su ratukais; augalinis dramblio kaulas; augalų ar medžių ramsčiai; aukštos kūdikių kėdutės; austrių geldelės; aviliai; avilių koriai; avilių rėmai; baldų durys; baldų lentynos; bambukas; bambuko užuolaidos; banginio ūsai (neapdirbti arba iš dalies apdirbti); bibliotekų lentynos; bičių koriai; biserio užuolaidos (dekoratyvinės); biuro baldai; biustai (drabužiams siūti); braižymo, piešimo stalai; būdos (naminiams gyvūnams); butelių dėžės su pertvaromis; butelių kamščiai; butelių kamščiai (išskyrus stiklinius, metalinius ar guminius); čiužiniai ir matracai; darbastaliai; dirbtiniai koriai; dokumentų spintos; drabužių kabyklos; drabužių užvalkalai (laikymui); drenažiniai plastiko vožtuvai; ėdžios; elnių ragai; galvos atramos (baldai); gėlių lentynėlės (baldai); gėlių vazonų padėklai; geltonasis gintaras; gintaro plokštelės; gintaro strypeliai; gyvulių nagai; gyvūnų ragai; grotelinė tara; gultai (naminiams gyvūnams); hidrostatinės (vandens) lovos (ne medicinos reikmėms); hidrostatinės lovos (ne medicinos reikmėms); indaujos (bufetai); indų džiovyklos; išimamieji plautuvių įdėklai; iškamšos; jūros putos (medžiagos); kačių draskyklos (stulpeliai); kambarinės naktinės langų užuolaidos (baldai); kambarinės nuleidžiamosios užuolaidos (naktinės) (baldai); kambarinės tekstilinės užuolaidos; kambarinių gyvūnėlių pagalvėlės; kamščiai; kamštinės juostos; kanapos; kanapos (nedidelės sofos su pakeltu galvūgaliu); kanopos; karstai; kartotekinės spintos (baldai); kartotekinių spintų lentynos; kėdės; kepykliniai duonos krepšiai; kilimėliai vaikų žaidimo aptvarėliams; kilnojamieji aptvarėliai (pradedantiems vaikščioti kūdikiams); kirpyklų krėslai; knygų (atverstų) pultai (baldai); komodos; koralų dirbiniai; korių rėmai (aviliams); kortelės (plastikinės raktų) (nekoduotos); krėslai; kriauklės (jūrų); kūdikių vystymo patiesalai; kūdikių vystymo stalai; laidojimo urnos; laikraščių stendai; laiptų kilimo strypai (laikikliai); laiškų dėžutės (išskyrus metalines arba plytines); lentynos (baldai); ligoninės lovos; lynų ar vamzdžių plastikinės tvirtinimo detalės; lopšiai; lovos; manekenai; masažo stalai; medinės ar plastikinės kopėčios; medinės ar plastikinės skelbimų (užrašų) lentelės; medinės arba plastikinės dėžės; medinės arba plastikinės dėžutės; medinės baldų pertvaros; medinės butelių dėžės; medinės lovos; medinės ritės (verpalams, šilkui, virvėms); medinės statinės vynui nupilti; mediniai arba plastikiniai dėklai; mediniai avilių rėmai; mediniai statinių šulai; medjuostės; medžio ar plastikinės iškabos; medžio drožiniai; medžio, vaško, gipso ar plastiko statulėlės; medžio, vaško, gipso ar plastiko statulos; medžio, vaško, gipso arba plastiko biustai; medžio, vaško, gipso arba plastiko figūrėlės; medžio, vaško, gipso arba plastiko meno dirbiniai; mėsos kapojimo stalai; metalinės sėdynės; metaliniai baldai; metaliniai stalai; miegmaišiai (stovyklavimui); minkštosios kėdės; mobilės (abstrakčiosios skulptūros su judamomis dalimis); mokykliniai baldai; naminių gyvūnų dėžės; naminių paukščių lizdavietės (dėžės); naščiai; ne elektrinės vėduoklės; ne metalinė baldų furnitūra; ne metalinė durų furnitūra; ne metalinė karstų furnitūra; ne metalinė langų furnitūra; ne metalinė lovų furnitūra; ne metalinės dalgiakočių rankenos; ne metalinės dėžės; ne metalinės durų dalys; ne metalinės durų rankenos; ne metalinės identifikavimo apyrankės (ligoninėms); ne metalinės identifikavimo plokštės; ne metalinės karstų detalės; ne metalinės kniedės; ne metalinės kopėčios; ne metalinės lynų (kabelių) tvirtinimo detalės; ne metalinės mėsos dėžės; ne metalinės numerių plokštelės; ne metalinės pavardžių lentelės; ne metalinės rankenos; ne metalinės registracijos numerių plokštelės; ne metalinės skiedininės; ne metalinės spynos (išskyrus elektrines); ne metalinės statinaitės; ne metalinės statinės; ne metalinės statinių atramos; ne metalinės transporto priemonių spynos; ne metalinės veržlės; ne metalinės volės; ne metalinės, ne mechaninės ritės (lanksčiosioms žarnoms); ne metalinės, ne mechaninės ritės lankstiesiems vamzdžiams; ne metaliniai aklidangčiai; ne metaliniai apsiaustų kabliai; ne metaliniai baldų ratukai; ne metaliniai baldų reikmenys; ne metaliniai bunkeriai; ne metaliniai butelių gaubteliai; ne metaliniai butelių uždoriai; ne metaliniai darbastaliai su spaustuvais; ne metaliniai drabužių kabyklų kabliai; ne metaliniai drabužių kabliai; ne metaliniai durų skląsčiai; ne metaliniai ir ne plytiniai rezervuarai; ne metaliniai įrankių kotai ir rankenos; ne metaliniai kaiščiai; ne metaliniai kamščiai; ne metaliniai kilnojamieji keleivių laipteliai; ne metaliniai konteineriai (sandėliavimas, vežimas); ne metaliniai konteinerių uždoriai; ne metaliniai krepšiai; ne metaliniai krovimo padėklai; ne metaliniai krovimo šablonai geležinkelio vagonų krovinių gabaritui nustatyti; ne metaliniai krovinių padėklai; ne metaliniai krovinių vežimo padėklai; ne metaliniai kubilai; ne metaliniai kubilų lankai; ne metaliniai kuoleliai; ne metaliniai laivų rišimo (švartavimo) plūdurai; ne metaliniai langų įtaisai; ne metaliniai lankstai; ne metaliniai lynų ir kabelių suveržimo sraigtai; ne metaliniai loviai (statybiniam skiediniui maišyti); ne metaliniai lovos reikmenys; ne metaliniai lovų ratukai; ne metaliniai mūrkaiščiai; ne metaliniai padėklai; ne metaliniai palapinių kuoliukai; ne metaliniai peiliakočiai; ne metaliniai plaukiojantieji konteineriai; ne metaliniai pleištai; ne metaliniai sandarieji gaubteliai; ne metaliniai sprausteliai; ne metaliniai sraigtai; ne metaliniai statinių čiaupai; ne metaliniai statinių lankai; ne metaliniai stulpai; ne metaliniai šluotų kotai; ne metaliniai tvarkomieji padėklai; ne metaliniai varžtai; ne metaliniai vežimo padėklai; ne metaliniai vožtuvai (išskyrus

naudojamus mašinose); ne metaliniai, ne mechaniniai lanksčiųjų žarnų būgnai; ne metaliniai, ne švytintys namų numeriai; neapdirbtas ar iš dalies apdirbtas dramblio kaulas; neapdirbti arba iš dalies apdirbti ragai; nendrės (medžiaga pynimui); nešiojami veidrodžiai (tualetiniai veidrodžiai); oro pagalvės (ne medicinos reikmėms); ožiai (malkoms pjauti); pagalvės; pagalvės (lovų); pailgosios pagalvėlės; pakeliamųjų žaliuzių juostelės; patalynė (išskyrus skalbinius); paukščių inkilai; paukščių iškamšos; paveikslų rėmjuostės; paveikslų rėmų laikikliai; paveikslų rėmų puošmenos; perlamutras (neapdirbtas ar iš dalies apdirbtas); pintinės; pintiniai dirbiniai; pintiniai lopšiai; pintos medinės šviesdangtės (baldai); piupitrai (pultai); plastikinė tara; plastikinės lynų (kabelių) ir vamzdžių tvirtinimo detalės; plastikinės raktakortės (nekoduotos); plastikinės vamzdžių ar kabelių apkabos; plastikiniai baldų apvadai; plastikiniai išleidžiamieji čiaupai (sklendės); plastikiniai konteineriai; plastikiniai maisto produktų papuošalai; plastikiniai vandentiekio vamzdžių vožtuvai; plastiko ritinėliai (užuolaidoms); plokštelinės vidinės žaliuzės; popierinės užuolaidos; prausyklės (baldai su praustuvėmis); prekystaliai; prie sienos tvirtinami vystyklų (sauskelnių) keitimo stalai; pripučiami reklamos objektai; pripučiamieji čiužiniai (ne medicinos reikmėms); pripučiamosios pagalvės (ne medicinos reikmėms); rakinamosios spintelės, dėžės, stalčiai; raktų (kabinimo) lentos; rankšluosčių spintos (baldai); rašomieji stalai; rašomųjų mašinėlių lentynėlės; rašomųjų mašinėlių stalai; rėminės atramos (baldai); rotango (palmių rūšis) dirbiniai; sandėlių lentynos; sėdynės; serviravimo vežimėliai; sidabruotasis stiklas (veidrodžiai); siuvėjų manekenai; siuvinėjimo rėmeliai; skaičiavimo mašinų stovai; skėčių stovai; skelbimų lentos; skystojo kuro ne metaliniai konteineriai; skrybėlių kabyklos; sofos; spintos; spyruokliniai čiužiniai; spyruokliniai matracai; stacionarūs ne metaliniai rankšluosčių dalytuvai; stalai; stalviršiai; stovimieji stalai; suknelių užvalkalai; suolai (baldai); suoliukai kojoms; šautuvų stovai; šepečių įtvarai; šezlongai; šiaudinės juostelės; šiaudų čiužiniai; šiaudų pynės; šiaudų pynės (išskyrus patiesalus); širmos (baldai); šunų būdos; taburetės; talpyklos (išskyrus metalines arba plytines); tualetiniai staliukai; užuolaidų kabliukai; užuolaidų karnizai; užuolaidų kreipiamosios; užuolaidų laikikliai (ne tekstiliniai); užuolaidų raiščiai; užuolaidų ritinėliai; užuolaidų žiedai; vagonų restoranų baldai; vaikštynės vaikams mokytis vaikščioti; vaikų lovelės; vaistų spintelės; vandens lovos (ne medicinos reikmėms); vaško figūros; veidrodinio stiklo lakštai; veidrodinis stiklas; vėjo varpeliai (papuošimui); vėliavų kotai; vežimėliai (kompiuteriams) (baldai); vežimėliai (baldai); vėžlių kiautai; vėžlių kiautų imitacijos; vidinės nuleidžiamosios aklinos užuolaidos (baldai); viršutinių drabužių pakabos; vitrinos; vitrinos (baldai); žaislų dėžės; židinių dangčiai; židinių grotelės; žurnalų padėklai; žuvų skiaurės.

21 namų apyvokos arba virtuvės reikmenys ir indai; šukos ir kempinės; šepečiai (išskyrus teptukus); šepečių medžiagos; valymo reikmenys; metaliniai raizginiai šveistukai; neapdirbtas arba iš dalies apdirbtas stiklas (išskyrus statybinį); stiklo, porceliano ir keramikos gaminiai, nepriskirti prie kitų klasių; abrazyvinės kempinės odai grandyti; aerozoliniai įtaisai (išskyrus medicininius); akvariumų dangčiai; alaus bokalai; aliejaus indeliai; aliejaus ir acto indelių stovai; antakių šepetėliai; apipinti buteliai; apipinti dideli buteliai; apipinti stiklainiai; apipinti stikliniai indai; arbatinukai; arbatinukų apdangalai; arbatos dėžutės; arbatos koštuvėliai; arbatos plikymo rutuliukai; arbatos plikytuvai; arbatos servizai (valgomieji reikmenys); arklių šepečiai; atliekų dėžės; atmatų dėžės; atšaldymo indai; atšaldymo indeliai (su ledais); avalynės šaukštai; avalynės šepečiai; ąsočiai; baldų šluostukai; baltasis stiklas; baltinių spaustukai; batų liežuvėliai; batų ožiukai (nuauti); batų šepečiai; blizginamosios medžiagos (išskyrus preparatus, popierių ir galąstuvus); bokalai; bokalai su dangteliu; buities reikmenys; buitinės arba virtuvinės talpyklos; buitinės ne elektrinės maišyklės; buitinės ne elektrinės maišymo mašinos; buitinės pirštinės; buitinės rankinės malimo mašinėlės; buitinės trintuvės; buitiniai keramikos dirbiniai; buitiniai krepšeliai; buitiniai maisto produktų aušinimo įrenginiai, šilumos mainams naudojantys skysčius); buitiniai ne elektriniai poliravimo įtaisai ir mašinėlės; buitiniai pelenų sietai; buitiniai sieteliai; buteliai; butelių atkimštukai; cukrinės; česnakų spaustuvai (virtuvės reikmenys); dangteliai verdančiam pienui sulaikyti; dantų ir dantenų valymo vandens aparatai; dantų krapštukai; dantų krapštukų dėžutės; dantų siūlai (valymui); dantų šepetukai; daržovių padėklai; dažyti stiklo gaminiai; dezodoravimo įtaisai (asmeninėms reikmėms); dėžutės (padėklai) su pakratais naminiams gyvūnėliams; dirbtiniai padėliai (kiaušiniai); drabužių džiovyklos; drabužių temptuvai; drėkinimo įrenginiai; drobė (valymui); drobinės grindų mazgotės; druskinės; druskinės barstyklės; dubenėliai; dubenys (talpyklos); dulkių šluostės (baldams); dulkių šluostukai; dūmsiurbės medžiagos (buities reikmėms); duoninės; duonlentės (raikymui); duonos krepšeliai; ėdalo loviai; elektrinės šukos; elektriniai dantų šepetukai; elektriniai šepetėliai (išskyrus mašinų dalis); elektriniai vabzdžių viliojimo ir naikinimo prietaisai; elnenos šluostukai; emaliuotas stiklas; fajanso indai; formos (virtuvės reikmenys); gabalinio ledo formos; gazuoto vandens sifonai; gėlių ir augalų purkštuvai; gėlių ir augalų švirkštuvai; gėlių puokščių laikikliai; geriamieji indai; geriamieji ragai; geriamieji šiaudeliai; gėrimų termosai; gertuvės; girdyklos; gyvulių šukos; gyvūnų ėdžios; grandyklės; grimo valymo reikmenys; grindų šluosčių gręžtuvai; ilgakočiai dervos teptukai; indeliai; indų dangčiai; indų plovimo šepečiai; izoterminės talpyklos; izoterminiai maišeliai; kaistuvai; kaistuvų metaliniai raizginiai (šveistukai); kaklaraiščių (lyginimo) presai; kambariniai akvariumai; kambariniai terariumai (augalų kultivavimas); kambariniai terariumai (vivariumai); kamščiatraukiai; kandeliabrai; kareiviški katiliukai; katilai; katiliukai; kavos servizai (valgomieji reikmenys); kelioninės gertuvės; kelnių lyginimo

presai; kempinės (buities reikmėms); kempinių laikikliai; kepimo gardelės; kepimo grotelės; keptuvai (griliai); keptuvės; keptuvės su rankena; keramikos dirbiniai; keraminiai indai; kiaulių šeriai; kiaušinių puodeliai; kibirai; kibirai iš audinių; kibirėliai; kilimų dulkintuvai (ne mašinos); kilimų dulkintuvai (rankiniai); kilimų valymo įtaisai; kišeninės tualetinės reikmeninės (tuščios); klijų virimo katilai; kočėlai; kokteilių plaktuvės; kokteilių rankiniai maišytuvai; konditerijos gaminių dekoratyviniai krepšeliai; konditerijos gaminių kepimo formos; konditerijos gaminių pjaustymo įtaisai; kosmetikos reikmenys; krištolo indai; kulinarinės formos; kurpaliai; kvarcinio stiklo pluoštas (išskyrus tekstilės reikmėms); kvepalų garintuvai; kvepalų purkštuvai; kvepalų smilkytuvai; laistytuvai; laistytuvų antgaliai; laistytuvų galvutės; laistomųjų žarnų antgaliai; lakštinis stiklas (neapdirbtas); ledo kibirėliai; ledų kibirai; lėkštelės; lempų stiklų šepečiai; likerio butelių komplektai; lydytas kvarcas (pusgaminiai) (ne statybų reikmėms); lyginimo lentos; lyginimo lentų apmautai; lygintuvų padėklai; maisto šaldymo įrenginiai (buitiniai, šilumos mainams naudojantys skysčius); maisto termosai; maišomieji šaukštai (virtuvės reikmenys); majolika; matinis stiklas; medvilnės atliekos (valymui); mentelės (virtuvės reikmenys); metalinės popierinių rankšluosčių dalijimo dėžutės; metaliniai indai ledams ir gėrimams su ledais gaminti); metaliniai kepimo iešmai; moliniai virtuviniai puodai; muilinės; muilinės (padėklai); muilo dalytuvai; muilo dėžutės; muilo padėklai; musgaudžiai; musmušiai; nagų šepetukai; naktipuodžiai; naminių gyvūnėlių narveliai; naminių paukščių žiedai; ne elektrinės vaflinės; ne elektriniai avalynės blizginimo reikmenys; ne elektriniai buitiniai plaktuvai; ne elektriniai buitiniai smulkintuvai (malūnėliai); ne elektriniai buitiniai vaisių spaustuvai; ne elektriniai dulkių valymo įtaisai; ne elektriniai kavinukai; ne elektriniai kavinukai su sieteliais; ne elektriniai kavos filtrai; ne elektriniai keptuvai; ne elektriniai nešiojamieji šaldytuvai; ne elektriniai nešiojamieji šaltkrepšiai; ne elektriniai parketo grindų vaškavimo įtaisai; ne elektriniai plaktuvai; ne elektriniai slėginiai virimo katilai (autoklavai); ne elektriniai troškintuvai; ne elektriniai valgių gaminimo reikmenys; ne elektriniai virduliai; ne elektriniai virtuviniai maišytuvai; ne elektriniai žindymo buteliukų šildytuvai; ne statybinės stiklo mozaikos; neapdirbtas ar iš dalies apdirbtas stiklas (išskyrus statybinį stiklą); opalo stiklas; padaryti iš moliūgo indai; padėklai; padėklai (buities reikmėms); padėklai su pakratais naminiams gyvūnėliams; pakabai drabužių temptuvai; pakratų dėžutės (padėklai) naminiams gyvūnėliams; palangių dėžutės augalams auginti; paukščių narveliai; paukščių vonios; paukščių žiedai; peilių padėklai (stalo serviravimui); pelių spąstai; pietų vazos; piknikų maisto krepšiai (kartu su indais); piltuvėliai; piltuviniai antgaliai; pipetės (vynui ragauti); pipirinės; pirštinių temptuvai; pyragų padėklai; plaušinės šluotos; plokštbuteliai; plunksninės šluotelės; poliravimo oda; poliravimo pirštinės; popieriaus ar plastiko puodeliai; popierinės lėkštės; popieriniai padėklai (buities reikmėms); porcelianinės ar stiklinės iškabos; porcelianiniai kiniški dailės mažmožiai; porceliano dirbiniai; porceliano, keramikos ar stiklo meno dirbiniai; porceliano, keramikos arba stiklo biustai; porceliano, keramikos, molio arba stiklo figūrėlės (statulėlės); porceliano, keramikos, molio arba stiklo statulėlės; porceliano, molio, keramikos ar stiklo statulos; prausiamieji šepečiai; prausiamosios plaušinės; prieskonių indelių rinkiniai; pudrinės; pudrinukai; puodai; puodai (žemi); puodukai; puodų dangčių uždoriai; puodų dangteliai; puodų trikojai; purkštuvai; purškimo įrenginiai; rankinės kavamalės; rankinės makaronų gamybos mašinėlės; rankiniai pipirų malūnėliai; rankšluosčių kabyklos ir žiedai; retosios šukos (plaukų); rezervuarai (kambariniai akvariumai); rezervuarų ir konteinerių šepečiai; ropinės (grafinai); ropinių (grafinų) padėkliukai (ne popieriniai ir ne stalo apdangalai); saldainių dėžutės; saldumynų dėžutės; salotinės; samčiai (valgomieji įrankiai); sausaininės; sausainių (biskvitų) pjaustymo įtaisai; servetėlių laikikliai; servetėlių žiedai; servizai (valgomieji indai); sietai (buities reikmenys); sieteliai; sieteliai (buities reikmenys); skalbimo dubenys; skalbimo lentos (rintės); skalbinių džiovyklos; skalbinių spaustukai; skudurai (valymui); skutimosi šepetėliai; skutimosi šepetėlių laikikliai; skutimosi šepetukų stoveliai; sodininkų pirštinės; sriubos dubenėliai; stiklas su įterptais plonais elektros laidininkais; stiklinės; stiklinės ampulės (indai); stiklinės dėžutės; stiklinės kolbos (indai); stiklinės taurės; stikliniai dangteliai; stikliniai kamščiai; stikliniai rezervuarai; stiklo milteliai (papuošimui); stiklo pluoštas (ne izoliacijos arba tekstilės reikmėms); stiklo pluošto siūlai (ne tekstilės reikmėms); stiklo tara; stiklo vata (ne izoliacijai); stūmikliai užsikimšusiems kanalizacijos vamzdžiams valyti; sukamieji padėklai; sūrinių dangčiai; sviestinės; sviestinių dangteliai; šaldymo buteliai; šepečių gaminiai; šepetiniai plaukai; šeriai (šepečiams); šiukšliadėžės; šiukšliadėžės popieriui; šiukšlių dėžės; šluostytuvai; šluotos; šukų dėklai; šveistukai; šveitimo šepečiai; taupyklės; taurės; termosai; tortų mentelės; transporto priemonių langų stiklas; trupinių loveliai; tualetiniai indai; tualetinio popieriaus dalytuvai; tualetinio popieriaus laikikliai; tualeto reikmeninės; urnos; užkandžių dėžutės; užsegimo kabliukai; vabzdžių gaudyklės; vabzdžių gaudytuvai; vaikų vonelės (kilnojamosios); vaisių padėklai; vaisių vazos; vakuuminiai buteliai; valgiaraščių apdarai; valgomieji reikmenys (išskyrus peilius, šakutes ir šaukštus); valgomosios lazdelės; valgomosios lėkštės; valymo pakulos; valymo reikmenys (rankiniai); vazonai; vazonų dangčiai (ne popieriniai); vazonų dangteliai (išskyrus popierinius); vazos; verdamieji puodai; vibraciniai maišytuvai; vienkartinės lėkštės; vilnų atliekos (valymui); virtuvės indų komplektai; virtuvinės pjaustymo lentelės; virtuviniai indai; virtuviniai konteineriai; virtuviniai samčiai; virtuviniai švitriniai šveistukai; vyno degustuotuvės (sifonai); zomša (valymui); žiurkių spąstai; žvakidės; žvakių gesyklės; žvakių vainikėliai.

(111) **67559**
(151) 2013 10 21
(210) 2012 1175
(220) 2012 06 22
(181) 2022 06 22
(732) OBSČESTVO S OGRANIČENNOJ OTVETSTVENNOSTJU „AKVA-PROFI“, Kazanskij per., 2 / 4, 117049 Moskva, RU
(740) Tatjana Sterlina, 37, UAB „Intels“, Naugarduko g. 32 / 2, LT-03225 Vilnius, LT
(540)



(531) 25.7, 26.1
(511)
11 vandentiekio įrenginiai, vandens nuleidimo įtaisai (tualetų), dezodoravimo įtaisai (ne asmeninio naudojimo), vonių kambarių įrengimo reikmenys, dezinfekavimo priemonių skirstytuvai (tualetams), rankų praustuvės (sanitarinių įrenginių dalys), tualetų vandens nuleidimo rezervuarai, tualetų puodai, plovimo aparatai (tualetams), tualetai (vandens klozetai), rankų praustuvės (sanitarinių įrenginių dalys), tualeto dubenys.
20 baldų durelės, stalviršiai, ne metaliniai drabužių kabyklų kabliai, užuolaidų kabliukai, ne metaliniai drabužių kabliai, baldai, medinės baldų pertvaros, pertvaros (baldai), medinės baldų sienelės, padėklai (baldai), baldų lentynos, lentynos (baldai), sandėlių lentynos, stacionarūs ne metaliniai servetėlių ir rankšluosčių dalytuvai, tualetiniai staliukai, prausyklės (baldai su praustuvėmis), ne metalinė baldų furnitūra, ne metalinės dėžės (ištraukiamos), medinės ar plastikinės dėžės.
21 šepetėlių laikikliai, kempinių ir plaušinių laikikliai, muilinės (padėklai), skutimosi šepetėlių laikikliai, muilo padėklai, popierinių servetėlių ir rankšluosčių dalytuvai, metalinės popierinių rankšluosčių dalijimo dėžutės, tualetinio popieriaus dalytuvai, muilo dalytuvai, ne elektriniai virtuviniai maišytuvai.

---

(111) **67560**
(151) 2013 10 21
(210) 2012 1176
(220) 2012 06 22
(181) 2022 06 22
(732) OBSČESTVO S OGRANIČENNOJ OTVETSTVENNOSTJU „AKVA-PROFI“, Kazanskij per., 2 / 4, 117049 Moskva, RU
(740) Tatjana Sterlina, 37, UAB „Intels“, Naugarduko g. 32 / 2, LT-03225 Vilnius, LT
(540)

ORIO

(511)
11 vandentiekio įrenginiai, vandens nuleidimo įtaisai (tualetų), dezodoravimo įtaisai (ne asmeninio naudojimo), vonių kambarių įrengimo reikmenys, dezinfekavimo priemonių skirstytuvai (tualetams), rankų praustuvės (sanitarinių įrenginių dalys), tualetų vandens nuleidimo rezervuarai, tualetų puodai, plovimo aparatai (tualetams), tualetai (vandens klozetai), rankų praustuvės (sanitarinių įrenginių dalys), tualeto dubenys.
20 baldų durelės, stalviršiai, ne metaliniai drabužių kabyklų kabliai, užuolaidų kabliukai, ne metaliniai drabužių kabliai, baldai, medinės baldų pertvaros, pertvaros (baldai), medinės baldų sienelės, padėklai (baldai), baldų lentynos, lentynos (baldai), sandėlių lentynos, stacionarūs ne metaliniai servetėlių ir rankšluosčių dalytuvai, tualetiniai staliukai, prausyklės (baldai su praustuvėmis), ne metalinė baldų furnitūra, ne metalinės dėžės (ištraukiamos), medinės ar plastikinės dėžės.
21 šepetėlių laikikliai, kempinių ir plaušinių laikikliai, muilinės (padėklai), skutimosi šepetėlių laikikliai, muilo padėklai, popierinių servetėlių ir rankšluosčių dalytuvai, metalinės popierinių rankšluosčių dalijimo dėžutės, tualetinio popieriaus dalytuvai, muilo dalytuvai, ne elektriniai virtuviniai maišytuvai.

---

(111) **67561**
(151) 2013 10 21
(210) 2012 1183
(220) 2012 06 25
(181) 2022 06 25
(732) UAB „CHENG WEI“, Architektų g. 55-29, LT-01001 Vilnius, LT
(540)



(531) 27.5, 29.1
(591) gelsva, aukso.
(511)
43 maisto ir gėrimų parūpinimo paslaugos; laikinas apgyvendinimas.

---

(111) **67562**
(151) 2013 10 21
(210) 2012 1195
(220) 2012 06 26
(181) 2022 06 26
(732) STANISLAW R. BURZYNSKI, 9432 Katy Freeway, Suite 200, Houston, Texas 77055, US
(740) Marius Jakulis - Jason, 3, AAA Law, J. Jasinskio g. 16 A, LT-03163 Vilnius, LT
(540)

AVAVITAL

(511)
5 maisto ir dietiniai papildai, priedai (gydomieji); parenteriniai maisto papildai, priedai (gydomieji).

---

(111) **67563**
(151) 2013 10 21
(210) 2012 1218
(220) 2012 07 02
(181) 2022 07 02
(732) UAB „MAY INSIDE“, Žalioji g. 49, LT-44197 Kaunas, LT
(740) Lyra Tarnauskienė, 26, UAB „Patentinė ir teisinė apsauga“, Maironio g.14B-1, LT-44298 Kaunas, LT
(540)



(531) 25.1, 27.1
(511)
20 baldai, veidrodžiai, paveikslų rėmai; medžio, kamščio, meldų, nendrių, gluosnių, rago, kaulo, dramblio kaulo, banginio ūsų, vėžlio šarvo, kriauklių, gintaro, perlamutro, jūros putų dirbiniai, šių medžiagų pakaitalų arba plastikų gaminiai (nepriskirti prie kitų klasių); arbatos serviravimo staliukas su ratukais; augalinis dramblio kaulas; augalų ar medžių ramsčiai; aukštos kūdikių kėdutės; austrių geldelės; aviliai; avilių koriai; avilių rėmai; baldų durys; baldų lentynos; bambukas; bambuko užuolaidos; banginio ūsai (neapdirbti arba iš dalies apdirbti); bibliotekų lentynos; bičių koriai; biserio užuolaidos (dekoratyvinės); biuro baldai; biustai (drabužiams siūti); braižymo, piešimo stalai; būdos (naminiams gyvūnams); butelių dėžės su pertvaromis; butelių kamščiai; butelių kamščiai (išskyrus stiklinius, metalinius ar guminius); čiužiniai ir matracai; darbastaliai; dirbtiniai koriai; dokumentų spintos; drabužių kabyklos; drabužių užvalkalai (laikymui); drenažiniai plastiko vožtuvai; ėdžios; elnių ragai; galvos atramos (baldai); gėlių lentynėlės (baldai); gėlių vazonų padėklai; geltonasis gintaras; gintaro plokštelės; gintaro strypeliai; gyvulių nagai; gyvūnų ragai; grotelinė tara; gultai (naminiams gyvūnams); hidrostatinės (vandens) lovos (ne medicinos reikmėms); hidrostatinės lovos (ne medicinos reikmėms); indaujos (bufetai); indų džiovyklos; išimamieji plautuvių įdėklai; iškamšos; jūros putos (medžiagos); kačių draskyklos (stulpeliai); kambarinės naktinės langų užuolaidos (baldai); kambarinės nuleidžiamosios užuolaidos (naktinės) (baldai); kambarinės tekstilinės užuolaidos; kambarinių gyvūnėlių pagalvėlės; kamščiai; kamštinės juostos; kanapos; kanapos (nedidelės sofos su pakeltu galvūgaliu); kanopos; karstai; kartotekinės spintos (baldai); kartotekinių spintų lentynos; kėdės; kepykliniai duonos krepšiai; kilimėliai vaikų žaidimo aptvarėliams; kilnojamieji aptvarėliai (pradedantiems vaikščioti kūdikiams); kirpyklų krėslai; knygų (atverstų) pultai (baldai); komodos; koralų dirbiniai; korių rėmai (aviliams); kortelės (plastikinės raktų) (nekoduotos); krėslai; kriauklės (jūrų); kūdikių vystymo patiesalai; kūdikių vystymo stalai; laidojimo urnos; laikraščių stendai; laiptų kilimo strypai (laikikliai); laiškų dėžutės (išskyrus metalines arba plytines); lentynos (baldai); ligoninės lovos; lynų ar vamzdžių plastikinės tvirtinimo detalės; lopšiai; lovos; manekenai; masažo stalai; medinės ar plastikinės kopėčios; medinės ar plastikinės skelbimų (užrašų) lentelės; medinės arba plastikinės dėžės; medinės arba plastikinės dėžutės; medinės baldų pertvaros; medinės butelių dėžės; medinės lovos; medinės ritės (verpalams, šilkui, virvėms); medinės statinės vynui nupilti; mediniai arba plastikiniai dėklai; mediniai avilių rėmai; mediniai statinių šulai; medjuostės; medžio ar plastikinės iškabos; medžio drožiniai; medžio, vaško, gipso ar plastiko statulėlės; medžio, vaško, gipso ar plastiko statulos; medžio, vaško, gipso arba plastiko biustai; medžio, vaško, gipso arba plastiko figūrėlės; medžio, vaško, gipso arba plastiko meno dirbiniai; mėsos kapojimo stalai; metalinės sėdynės; metaliniai baldai; metaliniai stalai; miegmaišiai (stovyklavimui); minkštosios kėdės; mobilės (abstrakčiosios skulptūros su judamomis dalimis); mokykliniai baldai; naminių gyvūnų dėžės; naminių paukščių lizdavietės (dėžės); naščiai; ne elektrinės vėduoklės; ne metalinė baldų furnitūra; ne metalinė durų furnitūra; ne metalinė karstų furnitūra; ne metalinė langų furnitūra; ne metalinė lovų furnitūra; ne metalinės dalgiakočių rankenos; ne metalinės dėžės; ne metalinės durų dalys; ne metalinės durų rankenos; ne metalinės identifikavimo apyrankės (ligoninėms); ne metalinės identifikavimo plokštės; ne metalinės karstų detalės;

ne metalinės kniedės; ne metalinės kopėčios; ne metalinės lynų (kabelių) tvirtinimo detalės; ne metalinės mėsos dėžės; ne metalinės numerių plokštelės; ne metalinės pavardžių lentelės; ne metalinės rankenos; ne metalinės registracijos numerių plokštelės; ne metalinės skiedininės; ne metalinės spynos (išskyrus elektrines); ne metalinės statinaitės; ne metalinės statinės; ne metalinės statinių atramos; ne metalinės transporto priemonių spynos; ne metalinės veržlės; ne metalinės volės; ne metalinės, ne mechaninės ritės (lanksčiosioms žarnoms); ne metalinės, ne mechaninės ritės lankstiesiems vamzdžiams; ne metaliniai aklidangčiai; ne metaliniai apsiaustų kabliai; ne metaliniai baldų ratukai; ne metaliniai baldų reikmenys; ne metaliniai bunkeriai; ne metaliniai butelių gaubteliai; ne metaliniai butelių uždoriai; ne metaliniai darbastaliai su spaustuvais; ne metaliniai drabužių kabyklų kabliai; ne metaliniai drabužių kabliai; ne metaliniai durų skląsčiai; ne metaliniai ir ne plytiniai rezervuarai; ne metaliniai įrankių kotai ir rankenos; ne metaliniai kaiščiai; ne metaliniai kamščiai; ne metaliniai kilnojamieji keleivių laipteliai; ne metaliniai konteineriai (sandėliavimas, vežimas); ne metaliniai konteinerių uždoriai; ne metaliniai krepšiai; ne metaliniai krovimo padėklai; ne metaliniai krovimo šablonai geležinkelio vagonų krovinių gabaritui nustatyti; ne metaliniai krovinių padėklai; ne metaliniai krovinių vežimo padėklai; ne metaliniai kubilai; ne metaliniai kubilų lankai; ne metaliniai kuoleliai; ne metaliniai laivų rišimo (švartavimo) plūdurai; ne metaliniai langų įtaisai; ne metaliniai lankstai; ne metaliniai lynų ir kabelių suveržimo sraigtai; ne metaliniai loviai (statybiniam skiediniui maišyti); ne metaliniai lovos reikmenys; ne metaliniai lovų ratukai; ne metaliniai mūrkaiščiai; ne metaliniai padėklai; ne metaliniai palapinių kuoliukai; ne metaliniai peiliakočiai; ne metaliniai plaukiojantieji konteineriai; ne metaliniai pleištai; ne metaliniai sandarieji gaubteliai; ne metaliniai sprausteliai; ne metaliniai sraigtai; ne metaliniai statinių čiaupai; ne metaliniai statinių lankai; ne metaliniai stulpai; ne metaliniai šluotų kotai; ne metaliniai tvarkomieji padėklai; ne metaliniai varžtai; ne metaliniai vežimo padėklai; ne metaliniai vožtuvai (išskyrus naudojamus mašinose); ne metaliniai, ne mechaniniai lanksčiųjų žarnų būgnai; ne metaliniai, ne švytintys namų numeriai; neapdirbtas ar iš dalies apdirbtas dramblio kaulas; neapdirbti arba iš dalies apdirbti ragai; nendrės (medžiaga pynimui); nešiojami veidrodžiai (tualetiniai veidrodžiai); oro pagalvės (ne medicinos reikmėms); ožiai (malkoms pjauti); pagalvės; pagalvės (lovų); pailgosios pagalvėlės; pakeliamųjų žaliuzių juostelės; patalynė (išskyrus skalbinius); paukščių inkilai; paukščių iškamšos; paveikslų rėmjuostės; paveikslų rėmų laikikliai; paveikslų rėmų puošmenos; perlamutras (neapdirbtas ar iš dalies apdirbtas); pintinės; pintiniai dirbiniai; pintiniai lopšiai; pintos medinės šviesdangtės (baldai); piupitrai (pultai); plastikinė tara; plastikinės lynų (kabelių) ir vamzdžių tvirtinimo detalės; plastikinės raktakortės (nekoduotos); plastikinės vamzdžių ar kabelių apkabos; plastikiniai baldų apvadai; plastikiniai išleidžiamieji čiaupai (sklendės); plastikiniai konteineriai; plastikiniai maisto produktų papuošalai; plastikiniai vandentiekio vamzdžių vožtuvai; plastiko ritinėliai (užuolaidoms); plokštelinės vidinės žaliuzės; popierinės užuolaidos; prausyklės (baldai su praustuvėmis); prekystaliai; prie sienos tvirtinami vystyklų (sauskelnių) keitimo stalai; pripučiami reklamos objektai; pripučiamieji čiužiniai (ne medicinos reikmėms); pripučiamosios pagalvės (ne medicinos reikmėms); rakinamosios spintelės, dėžės, stalčiai; raktų (kabinimo) lentos; rankšluosčių spintos (baldai); rašomieji stalai; rašomųjų mašinėlių lentynėlės; rašomųjų mašinėlių stalai; rėminės atramos (baldai); rotango (palmių rūšis) dirbiniai; sandėlių lentynos; sėdynės; serviravimo vežimėliai; sidabruotasis stiklas (veidrodžiai); siuvėjų manekenai; siuvinėjimo rėmeliai; skaičiavimo mašinų stovai; skėčių stovai; skelbimų lentos; skystojo kuro ne metaliniai konteineriai; skrybėlių kabyklos; sofos; spintos; spyruokliniai čiužiniai; spyruokliniai matracai; stacionarūs ne metaliniai rankšluosčių dalytuvai; stalai; stalviršiai; stovimieji stalai; suknelių užvalkalai; suolai (baldai); suoliukai kojoms; šautuvų stovai; šepečių įtvarai; šezlongai; šiaudinės juostelės; šiaudų čiužiniai; šiaudų pynės; šiaudų pynės (išskyrus patiesalus); širmos (baldai); šunų būdos; taburetės; talpyklos (išskyrus metalines arba plytines); tualetiniai staliukai; užuolaidų kabliukai; užuolaidų karnizai; užuolaidų kreipiamosios; užuolaidų laikikliai (ne tekstiliniai); užuolaidų raiščiai; užuolaidų ritinėliai; užuolaidų žiedai; vagonų restoranų baldai; vaikštynės vaikams mokytis vaikščioti; vaikų lovelės; vaistų spintelės; vandens lovos (ne medicinos reikmėms); vaško figūros; veidrodinio stiklo lakštai; veidrodinis stiklas; vėjo varpeliai (papuošimui); vėliavų kotai; vežimėliai (kompiuteriams) (baldai); vežimėliai (baldai); vėžlių kiautai; vėžlių kiautų imitacijos; vidinės nuleidžiamosios aklinos užuolaidos (baldai); viršutinių drabužių pakabos; vitrinos; vitrinos (baldai); žaislų dėžės; židinių dangčiai; židinių grotelės; žurnalų padėklai; žuvų skiaurės.

24 audiniai ir tekstilės gaminiai, nepriskirti prie kitų klasių; lovatiesės; staltiesės; aksomas; ašuočių audinys; audiniai (imituojantys odą); audiniai (sietams); audiniai (takeliams); audiniai (tekstilės reikmėms); audiniai (tekstilė); avalynės audiniai; bajus (audinys); baldų apmautai; baldų gobelenai; baltininiai audiniai; biliardo gelumbė; brokatas; buitiniai baltiniai; čiužinių audiniai; čiužinių užvalkalai; damastas; dirbtinio šilko audiniai; dygsniuotos antklodės; džersis (audinys); džiuto audiniai; elastinės austinės medžiagos; filtruojamosios tekstilinės medžiagos; flanelė (audinys); grimo šluostukai (tekstiliniai); indų padėklai (maži stalo aptiesalai); įkapės; kanapinis audeklas; kanapinis audinys; kanifasas; kartūnas; kelioniniai pledai (kojų apdangalai); klijuotės; klijuotės stalams apdengti; klozeto dangčio aptraukalai; krepas (audinys); kretonas; lininiai audiniai; lipnieji audiniai (ne raštinės reikmėms); lipnieji audiniai (priklijuojami pakaitinus); lovos antklodės (vilnonės); lovos baltiniai; lovos skalbiniai; lovos užtiesalai; marabu (audinys); margintas kartūnas; marlė; marlė (audinys);

medvilniniai audiniai; medžiagos (tekstilė); megzti audiniai; miegmaišių įdėklai (paklodės); moleskinas (audinys); multinas; ne popierinės staltiesės; ne popierinės vėliavos; ne popieriniai patiesalai; ne popieriniai stalo aptiesalai; ne popieriniai stalo baltiniai; neaustiniai tekstiliniai audiniai; ofsetinis tekstilinis audinys; oro balionų audiniai (nelaidūs dujoms); pagalvėlių užvalkaliukai; pagalvių užtiesalai; pagalvių užvalkaliukai; paklodės (tekstilinės); pamušaliniai audiniai; pamušalinis audinys (avalynei); pašukinė drobė (maišinis audinys); pirties baltiniai (išskyrus drabužius); plastikai (audinių pakaitalai); plastikinės baldų dangos; popierinės lovatiesės; portjeros; pūkinės antklodės; ramė (audinys); raštuota drobė; sanitarinė flanelė; siuvinėjimo drobė; skalbimo pirštinės; stalo aptiesalai (takeliai); stiklinių šluostės; stiklo (pluošto) audiniai (tekstilės reikmėms); šenilinis audinys; ševiotas (audinys); šilkas; šilkinis audinys (piešiniams spausdinti); tafta (audinys); tekstilinės arba plastikinės dušo užuolaidos; tekstilinės arba plastikinės užuolaidos; tekstilinės baldų dangos; tekstilinės etiketės; tekstilinės nosinės; tekstilinės servetėlės; tekstilinės servetėlės (grimui valyti); tekstilinės stalo servetėlės; tekstiliniai užuolaidų laikikliai; tekstiliniai gobelenai (sienų apmušalai); tekstiliniai grimo šluostukai (plono audinio); tekstiliniai rankšluosčiai; tekstiliniai rankšluosčiai (veidui); tekstiliniai sienų apmušalai; tekstiliniai skrybėlių pamušalai; tikas (audinys); tinkleliai nuo moskitų; tiulinės užuolaidos; tiulis; trelis (audinys); vėliavos; vėliavų audeklas; veltiniai; vilnoniai audiniai; zefyras (audinys); žymėtieji siuvinėjimo audiniai.

27 kilimai, dembliai, patiesalai, linoleumas ir kitos grindų dangos; sienų apmušalai (ne tekstiliniai); automobilių kilimėliai; automobilių patiesalai; dirbtinės vejos; gimnastikos patiesalai; gimnastikos salių patiesalai; grindų dangos; kiliminiai patiesalai; neslidžios kiliminės dangos; pokilimiai; popieriniai sienų apmušalai; priedurio patiesalai; slidžių trasų virveliniai dembliai; tekstiliniai sienų apmušalai; vinilo grindų dangos; vonios kambario patiesalai.

35 komercinė informacija ir patarimai vartotojams (konsultacijų teikimas); mugių rengimas (komercijos ar reklamos reikmėms); prekių pateikimas žiniasklaidoje pardavimo reikmėms; parodų rengimas komercijos ar reklamos reikmėms; prekių pardavimo skatinimas (kitiems); prekių rodymas; prekių sukaupimas (išskyrus vežimą) kitiems, teikiantis pirkėjams galimybę patogiai apžiūrėti ir įsigyti tų prekių.

---

(111) **67564**
(151) 2013 10 21
(210) 2012 1219
(220) 2012 07 02
(181) 2022 07 02
(732) UAB „MAY INSIDE“, Žalioji g. 49, LT-44197 Kaunas, LT
(740) Lyra Tarnauskienė, 26, UAB „Patentinė ir teisinė apsauga“, Maironio g.14B-1, LT-44298 Kaunas, LT

(540)



(531) 25.1, 27.1
(511)

20 baldai, veidrodžiai, paveikslų rėmai; medžio, kamščio, meldų, nendrių, gluosnių, rago, kaulo, dramblio kaulo, banginio ūsų, vėžlio šarvo, kriauklių, gintaro, perlamutro, jūros putų dirbiniai, šių medžiagų pakaitalų arba plastikų gaminiai (nepriskirti prie kitų klasių); arbatos serviravimo staliukas su ratukais; augalinis dramblio kaulas; augalų ar medžių ramsčiai; aukštos kūdikių kėdutės; austrių geldelės; aviliai; avilių koriai; avilių rėmai; baldų durys; baldų lentynos; bambukas; bambuko užuolaidos; banginio ūsai (neapdirbti arba iš dalies apdirbti); bibliotekų lentynos; bičių koriai; biserio užuolaidos (dekoratyvinės); biuro baldai; biustai (drabužiams siūti); braižymo, piešimo stalai; būdos (naminiams gyvūnams); butelių dėžės su pertvaromis; butelių kamščiai; butelių kamščiai (išskyrus stiklinius, metalinius ar guminius); čiužiniai ir matracai; darbastaliai; dirbtiniai koriai; dokumentų spintos; drabužių kabyklos; drabužių užvalkalai (laikymui); drenažiniai plastiko vožtuvai; ėdžios; elnių ragai; galvos atramos (baldai); gėlių lentynėlės (baldai); gėlių vazonų padėklai; geltonasis gintaras; gintaro plokštelės; gintaro strypeliai; gyvulių nagai; gyvūnų ragai; grotelinė tara; gultai (naminiams gyvūnams); hidrostatinės (vandens) lovos (ne medicinos reikmėms); hidrostatinės lovos (ne medicinos reikmėms); indaujos (bufetai); indų džiovyklos; išimamieji plautuvių įdėklai; iškamšos; jūros putos (medžiagos); kačių draskyklos (stulpeliai); kambarinės naktinės langų užuolaidos (baldai); kambarinės nuleidžiamosios užuolaidos (naktinės) (baldai); kambarinės tekstilinės užuolaidos; kambarinių gyvūnėlių pagalvėlės; kamščiai; kamštinės juostos; kanapos; kanapos (nedidelės sofos su pakeltu galvūgaliu); kanopos; karstai; kartotekinės spintos (baldai); kartotekinių spintų lentynos; kėdės; kepykliniai duonos krepšiai; kilimėliai vaikų žaidimo aptvarėliams; kilnojamieji aptvarėliai

(pradedantiems vaikščioti kūdikiams); kirpyklų krėslai; knygų (atverstų) pultai (baldai); komodos; koralų dirbiniai; korių rėmai (aviliams); kortelės (plastikinės raktų) (nekoduotos); krėslai; kriauklės (jūrų); kūdikių vystymo patiesalai; kūdikių vystymo stalai; laidojimo urnos; laikraščių stendai; laiptų kilimo strypai (laikikliai); laiškų dėžutės (išskyrus metalines arba plytines); lentynos (baldai); ligoninės lovos; lynų ar vamzdžių plastikinės tvirtinimo detalės; lopšiai; lovos; manekenai; masažo stalai; medinės ar plastikinės kopėčios; medinės ar plastikinės skelbimų (užrašų) lentelės; medinės arba plastikinės dėžės; medinės arba plastikinės dėžutės; medinės baldų pertvaros; medinės butelių dėžės; medinės lovos; medinės ritės (verpalams, šilkui, virvėms); medinės statinės vynui nupilti; mediniai arba plastikiniai dėklai; mediniai avilių rėmai; mediniai statinių šulai; medjuostės; medžio ar plastikinės iškabos; medžio drožiniai; medžio, vaško, gipso ar plastiko statulėlės; medžio, vaško, gipso ar plastiko statulos; medžio, vaško, gipso arba plastiko biustai; medžio, vaško, gipso arba plastiko figūrėlės; medžio, vaško, gipso arba plastiko meno dirbiniai; mėsos kapojimo stalai; metalinės sėdynės; metaliniai baldai; metaliniai stalai; miegmaišiai (stovyklavimui); minkštosios kėdės; mobilės (abstrakčiosios skulptūros su judamomis dalimis); mokykliniai baldai; naminių gyvūnų dėžės; naminių paukščių lizdavietės (dėžės); naščiai; ne elektrinės vėduoklės; ne metalinė baldų furnitūra; ne metalinė durų furnitūra; ne metalinė karstų furnitūra; ne metalinė langų furnitūra; ne metalinė lovų furnitūra; ne metalinės dalgiakočių rankenos; ne metalinės dėžės; ne metalinės durų dalys; ne metalinės durų rankenos; ne metalinės identifikavimo apyrankės (ligoninėms); ne metalinės identifikavimo plokštės; ne metalinės karstų detalės; ne metalinės kniedės; ne metalinės kopėčios; ne metalinės lynų (kabelių) tvirtinimo detalės; ne metalinės mėsos dėžės; ne metalinės numerių plokštelės; ne metalinės pavardžių lentelės; ne metalinės rankenos; ne metalinės registracijos numerių plokštelės; ne metalinės skiedininės; ne metalinės spynos (išskyrus elektrines); ne metalinės statinaitės; ne metalinės statinės; ne metalinės statinių atramos; ne metalinės transporto priemonių spynos; ne metalinės veržlės; ne metalinės volės; ne metalinės, ne mechaninės ritės (lanksčiosioms žarnoms); ne metalinės, ne mechaninės ritės lankstiesiems vamzdžiams; ne metaliniai aklidangčiai; ne metaliniai apsiaustų kabliai; ne metaliniai baldų ratukai; ne metaliniai baldų reikmenys; ne metaliniai bunkeriai; ne metaliniai butelių gaubteliai; ne metaliniai butelių uždoriai; ne metaliniai darbastaliai su spaustuvais; ne metaliniai drabužių kabyklų kabliai; ne metaliniai drabužių kabliai; ne metaliniai durų skląsčiai; ne metaliniai ir ne plytiniai rezervuarai; ne metaliniai įrankių kotai ir rankenos; ne metaliniai kaiščiai; ne metaliniai kamščiai; ne metaliniai kilnojamieji keleivių laipteliai; ne metaliniai konteineriai (sandėliavimas, vežimas); ne metaliniai konteinerių uždoriai; ne metaliniai krepšiai; ne metaliniai krovimo padėklai; ne metaliniai krovimo šablonai geležinkelio vagonų krovinių gabaritui nustatyti; ne metaliniai krovinių padėklai; ne metaliniai krovinių vežimo padėklai; ne metaliniai kubilai; ne metaliniai kubilų lankai; ne metaliniai kuoleliai; ne metaliniai laivų rišimo (švartavimo) plūdurai; ne metaliniai langų įtaisai; ne metaliniai lankstai; ne metaliniai lynų ir kabelių suveržimo sraigtai; ne metaliniai loviai (statybiniam skiediniui maišyti); ne metaliniai lovos reikmenys; ne metaliniai lovų ratukai; ne metaliniai mūrkaiščiai; ne metaliniai padėklai; ne metaliniai palapinių kuoliukai; ne metaliniai peiliakočiai; ne metaliniai plaukiojantieji konteineriai; ne metaliniai pleištai; ne metaliniai sandarieji gaubteliai; ne metaliniai sprausteliai; ne metaliniai sraigtai; ne metaliniai statinių čiaupai; ne metaliniai statinių lankai; ne metaliniai stulpai; ne metaliniai šluotų kotai; ne metaliniai tvarkomieji padėklai; ne metaliniai varžtai; ne metaliniai vežimo padėklai; ne metaliniai vožtuvai (išskyrus naudojamus mašinose); ne metaliniai, ne mechaniniai lanksčiųjų žarnų būgnai; ne metaliniai, ne švytintys namų numeriai; neapdirbtas ar iš dalies apdirbtas dramblio kaulas; neapdirbti arba iš dalies apdirbti ragai; nendrės (medžiaga pynimui); nešiojami veidrodžiai (tualetiniai veidrodžiai); oro pagalvės (ne medicinos reikmėms); ožiai (malkoms pjauti); pagalvės; pagalvės (lovų); pailgosios pagalvėlės; pakeliamųjų žaliuzių juostelės; patalynė (išskyrus skalbinius); paukščių inkilai; paukščių iškamšos; paveikslų rėmjuostės; paveikslų rėmų laikikliai; paveikslų rėmų puošmenos; perlamutras (neapdirbtas ar iš dalies apdirbtas); pintinės; pintiniai dirbiniai; pintiniai lopšiai; pintos medinės šviesdangtės (baldai); piupitrai (pultai); plastikinė tara; plastikinės lynų (kabelių) ir vamzdžių tvirtinimo detalės; plastikinės raktakortės (nekoduotos); plastikinės vamzdžių ar kabelių apkabos; plastikiniai baldų apvadai; plastikiniai išleidžiamieji čiaupai (sklendės); plastikiniai konteineriai; plastikiniai maisto produktų papuošalai; plastikiniai vandentiekio vamzdžių vožtuvai; plastiko ritinėliai (užuolaidoms); plokštelinės vidinės žaliuzės; popierinės užuolaidos; prausyklės (baldai su praustuvėmis); prekystaliai; prie sienos tvirtinami vystyklų (sauskelnių) keitimo stalai; pripučiami reklamos objektai; pripučiamieji čiužiniai (ne medicinos reikmėms); pripučiamosios pagalvės (ne medicinos reikmėms); rakinamosios spintelės, dėžės, stalčiai; raktų (kabinimo) lentos; rankšluosčių spintos (baldai); rašomieji stalai; rašomųjų mašinėlių lentynėlės; rašomųjų mašinėlių stalai; rėminės atramos (baldai); rotango (palmių rūšis) dirbiniai; sandėlių lentynos; sėdynės; serviravimo vežimėliai; sidabruotasis stiklas (veidrodžiai); siuvėjų manekenai; siuvinėjimo rėmeliai; skaičiavimo mašinų stovai; skėčių stovai; skelbimų lentos; skystojo kuro ne metaliniai konteineriai; skrybėlių kabyklos; sofos; spintos; spyruokliniai čiužiniai; spyruokliniai matracai; stacionarūs ne metaliniai rankšluosčių dalytuvai; stalai; stalviršiai; stovimieji stalai; suknelių užvalkalai; suolai (baldai); suoliukai kojoms; šautuvų stovai; šepečių įtvarai; šezlongai; šiaudinės juostelės; šiaudų čiužiniai; šiaudų pynės; šiaudų pynės (išskyrus patiesalus); širmos (baldai); šunų būdos; taburetės; talpyklos (išskyrus metalines arba plytines); tualetiniai staliukai; užuolaidų kabliukai; užuolaidų karnizai;

užuolaidų kreipiamosios; užuolaidų laikikliai (ne tekstiliniai); užuolaidų raiščiai; užuolaidų ritinėliai; užuolaidų žiedai; vagonų restoranų baldai; vaikštynės vaikams mokytis vaikščioti; vaikų lovelės; vaistų spintelės; vandens lovos (ne medicinos reikmėms); vaško figūros; veidrodinio stiklo lakštai; veidrodinis stiklas; vėjo varpeliai (papuošimui); vėliavų kotai; vežimėliai (kompiuteriams) (baldai); vežimėliai (baldai); vėžlių kiautai; vėžlių kiautų imitacijos; vidinės nuleidžiamosios aklinos užuolaidos (baldai); viršutinių drabužių pakabos; vitrinos; vitrinos (baldai); žaislų dėžės; židinių dangčiai; židinių grotelės; žurnalų padėklai; žuvų skiaurės.

24 audiniai ir tekstilės gaminiai, nepriskirti prie kitų klasių; lovatiesės; staltiesės; aksomas; ašuočių audinys; audiniai (imituojantys odą); audiniai (sietams); audiniai (takeliams); audiniai (tekstilės reikmėms); audiniai (tekstilė); avalynės audiniai; bajus (audinys); baldų apmautai; baldų gobelenai; baltininiai audiniai; biliardo gelumbė; brokatas; buitiniai baltiniai; čiužinių audiniai; čiužinių užvalkalai; damastas; dirbtinio šilko audiniai; dygsniuotos antklodės; džersis (audinys); džiuto audiniai; elastinės austinės medžiagos; filtruojamosios tekstilinės medžiagos; flanelė (audinys); grimo šluostukai (tekstiliniai); indų padėklai (maži stalo aptiesalai); įkapės; kanapinis audeklas; kanapinis audinys; kanifasas; kartūnas; kelioniniai pledai (kojų apdangalai); klijuotės; klijuotės stalams apdengti; klozeto dangčio aptraukalai; krepas (audinys); kretonas; lininiai audiniai; lipnieji audiniai (ne raštinės reikmėms); lipnieji audiniai (priklijuojami pakaitinus); lovos antklodės (vilnonės); lovos baltiniai; lovos skalbiniai; lovos užtiesalai; marabu (audinys); margintas kartūnas; marlė; marlė (audinys); medvilniniai audiniai; medžiagos (tekstilė); megzti audiniai; miegmaišių įdėklai (paklodės); moleskinas (audinys); multinas; ne popierinės staltiesės; ne popierinės vėliavos; ne popieriniai patiesalai; ne popieriniai stalo aptiesalai; ne popieriniai stalo baltiniai; neaustiniai tekstiliniai audiniai; ofsetinis tekstilinis audinys; oro balionų audiniai (nelaidūs dujoms); pagalvėlių užvalkaliukai; pagalvių užtiesalai; pagalvių užvalkaliukai; paklodės (tekstilinės); pamušaliniai audiniai; pamušalinis audinys (avalynei); pašukinė drobė (maišinis audinys); pirties baltiniai (išskyrus drabužius); plastikai (audinių pakaitalai); plastikinės baldų dangos; popierinės lovatiesės; portjeros; pūkinės antklodės; ramė (audinys); raštuota drobė; sanitarinė flanelė; siuvinėjimo drobė; skalbimo pirštinės; stalo aptiesalai (takeliai); stiklinių šluostės; stiklo (pluošto) audiniai (tekstilės reikmėms); šenilinis audinys; ševiotas (audinys); šilkas; šilkinis audinys (piešiniams spausdinti); tafta (audinys); tekstilinės arba plastikinės dušo užuolaidos; tekstilinės arba plastikinės užuolaidos; tekstilinės baldų dangos; tekstilinės etiketės; tekstilinės nosinės; tekstilinės servetėlės; tekstilinės servetėlės (grimui valyti); tekstilinės stalo servetėlės; tekstiliniai užuolaidų laikikliai; tekstiliniai gobelenai (sienų apmušalai); tekstiliniai grimo šluostukai (plono audinio); tekstiliniai rankšluosčiai; tekstiliniai rankšluosčiai (veidui); tekstiliniai sienų apmušalai; tekstiliniai skrybėlių pamušalai; tikas (audinys); tinkleliai nuo moskitų; tiulinės užuolaidos; tiulis; trelis (audinys); vėliavos; vėliavų audeklas; veltiniai; vilnoniai audiniai; zefyras (audinys); žymėtieji siuvinėjimo audiniai.

27 kilimai, dembliai, patiesalai, linoleumas ir kitos grindų dangos; sienų apmušalai (ne tekstiliniai); automobilių kilimėliai; automobilių patiesalai; dirbtinės vejos; gimnastikos patiesalai; gimnastikos salių patiesalai; grindų dangos; kiliminiai patiesalai; neslidžios kiliminės dangos; pokilimiai; popieriniai sienų apmušalai; priedurio patiesalai; slidžių trasų virveliniai dembliai; tekstiliniai sienų apmušalai; vinilo grindų dangos; vonios kambario patiesalai.

35 komercinė informacija ir patarimai vartotojams (konsultacijų teikimas); mugių rengimas (komercijos ar reklamos reikmėms); prekių pateikimas žiniasklaidoje pardavimo reikmėms; parodų rengimas komercijos ar reklamos reikmėms; prekių pardavimo skatinimas (kitiems); prekių rodymas; prekių sukaupimas (išskyrus vežimą) kitiems, teikiantis pirkėjams galimybę patogiai apžiūrėti ir įsigyti tų prekių.

---

(111) **67565**
(151) 2013 10 21
(210) 2012 1223
(220) 2012 07 02
(181) 2022 07 02
(732) UAB „CAR INVEST“, Žvejų g. 66, Ringaudų k., Kauno r. sav., LT
(540)

Lux Transfer

(511)

39 vežimas; prekių pakavimas ir sandėliavimas; kelionių rengimas.

---

(111) **67566**
(151) 2013 10 21
(210) 2012 1233
(220) 2012 07 04
(181) 2022 07 04
(732) Akcinė bendrovė Lietuvos paštas, A. Vivulskio g. 23, Vilnius, LT
(540)

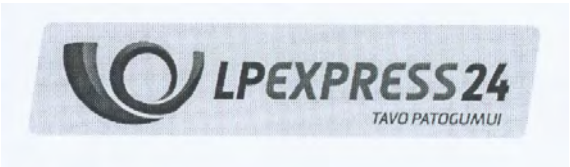

(531) 22.1, 26.4, 27.7

(511)

35 reklama; verslo vadyba; verslo tvarkyba; įstaigų veikla; algalapių parengimas; artistų verslo vadyba; biuro mašinų ir įrengimų nuoma; buhalterinė apskaita; dokumentų dauginimas; duomenų paieška kompiuterių rinkmenose (kitiems); efektyvumo (veiksmingumo) specialistų paslaugos; ekonominis prognozavimas; fotokopijavimas; fotokopijavimo mašinų nuoma; importo ir eksporto agentūros; informacijos rinkimas kompiuterinėse duomenų bazėse; informacijos sisteminimas kompiuterinėse duomenų bazėse; kainų palyginimo paslaugos; komercijos ar pramonės vadybos pagalba; komercinė informacija ir patarimai vartotojams (konsultacijų teikimas); komercinės informacijos agentūros; kompiuterizuotas rinkmenų (bylų) tvarkymas; laikraščių užsakymas (kitiems); madų šou rengimas pardavimo skatinimo reikmėms; maketavimo paslaugos reklamos tikslams; modelių paslaugos (reklamos reikmėms ar pardavimui skatinti); mokesčių apskaičiavimas; mugių rengimas (komercijos ar reklamos reikmėms); naujienų apžvalgų paslaugos; nuomonių tyrimas; pardavimas aukcione; parduotuvių vitrinų puošimas (tvarkymas); parodų rengimas komercijos ar reklamos reikmėms; paslaugų nuoma (verslo pagalba); pavyzdžių platinimas; perrašinėjimas; personalo komplektavimas; personalo vadybos konsultacijos; prekių pardavimo skatinimas (kitiems); prekių pateikimas žiniasklaidoje pardavimo reikmėms; prekių rodymas; prekių užsakymų administracinis tvarkymas; psichologinis testavimas personalo parinkimo reikmėms; radijo reklama; reklama paštu; reklaminės medžiagos nuoma; reklaminės medžiagos tobulinimas; reklaminių filmų gamyba; reklaminių skelbimų platinimas; reklaminių skilčių rengimas; reklaminių tekstų rašymas; reklaminių tekstų skelbimas; reklamos agentūros; reklamos laiko nuoma žiniasklaidoje; reklamos pristatymas paštu; reklamos vietų nuoma; rėmėjų paieška; rinkodara; rinkos nagrinėjimas; rinkotyra; samdos agentūros; sąskaitų būklės apyskaitų sudarymas; sąskaitų tikrinimas (revizija); sąskaitų-faktūrų išrašymas; savikainos analizė; sekretoriavimas; skelbimų klijavimas; smulkių prekių pardavimo automatų nuoma; spausdinimas (mašinėle); statistinių duomenų rinkimas; stenografavimas; trečiųjų asmenų prekių ir paslaugų licencijavimo komercinis administravimas; tekstų dorojimas; telefoniniai atsakymai (kai abonentas nepasiekiamas); telekomunikacinių paslaugų užsakymas (kitiems); telerinkodaros paslaugos; televizijos reklama; tiekimo paslaugos kitiems (prekių ir paslaugų pirkimas kitiems verslams); verslo informacija; verslo nagrinėjimas; verslo operacijų įvertinimas; verslo organizavimo konsultacijos; verslo patikrinimai; verslo perkėlimo paslaugos; verslo specialistų konsultacijos; verslo tyrimai; verslo vadyba (sportininkams); verslo vadybos ir organizavimo konsultacijos; verslo vadybos konsultacijos; verslo vadybos pagalba; verslo vadybos patarėjų paslaugos; viešas reklamavimas; viešasis elektroninis reklamavimas kompiuterių tinkle; viešbučių verslo vadyba; visuomenės informavimas.

39 vežimas; prekių pakavimas ir sandėliavimas; kelionių rengimas; arklių nuoma; atliekų išvežimas ir laikymas; autobusų transportas; automobilių nuoma; automobilių statymas; automobilių stovėjimo vietų nuoma; automobilių transportas; baldų vežimas; ekskursijos (turistinės); elektros energijos paskirstymas; energijos paskirstymas; fizinis elektroninių duomenų ar dokumentų saugojimas; frachtavimas; frachtavimas (krovinių vežimas laivais); gabenimas baržomis; garažų nuoma; geležinkelio keleivinių vagonų nuoma; geležinkelio platformų nuoma; geležinkelių transportas; gėlių pristatymas; informacija apie kelių eismą; informacija apie sandėliavimą; informacija apie vežimą; iškylos valtimis; išpilstymo į butelius paslaugos; jūrų kelionių rengimas; jūrų transportas; keleivių vežiojimas; keliautojų lydėjimas; kelionių užsakymai; keltų transportas; krovinių ekspedijavimas; krovinių ekspedijavimo tarpininkavimas; krovinių iškrovimas; krovinių nešiojimas; krovinių vežimas automobilių transportu; krovinių vežimo tarpininkavimas; kurjerių paslaugos (pranešimai ar prekės); laikraščių pristatymas; laivų gelbėjimas; laivų nuvilkimas nuo seklumos; laivų pakrovimas ar iškrovimas; laivų tarpininkavimas; ledlaužių paslaugos; lenktyninių automobilių nuoma; ligonių vežiojimo kėdžių nuoma; narų aprangos nuoma; narų varpų nuoma; nuskendusio turto gelbėjimas; orlaivių nuoma; orlaivių variklių nuoma; oro transportas; pagalba sugedus transporto priemonei (vilkimas); palydovų paleidimas kitiems; pašto frankavimas; perkraustymo paslaugos; pervežimų lichteriais paslaugos; pilotavimas; pranešimų pristatymas (laiškų, telegramų); prekių pakavimas; prekių pristatymas; prekių pristatymas paštu; prekių saugojimas; prekių vyniojimas; sandėlių konteinerių nuoma; sandėlių nuoma; sanitarinis transportas; saugus vertybių gabenimas; siuntinių pristatymas; šaldiklių nuoma; šaldytuvų nuoma; šarvuotųjų automobilių transportas; šiukšlių išvežimas ir laikymas; šliuzo vartų valdymas; taksi transportas; tramvajų transportas; transporto gelbėjimas; transporto logistika; transporto priemonių nuoma; transporto priemonių stogo bagažinių nuoma; transporto tarpininkavimas; turistinių autobusų nuoma; turistų lydėjimas; turistų vežiojimas; turto gelbėjimas; upių transportas; užšaldyto maisto šaldytuvų nuoma; vairuotojo (samdomo) paslaugos; valčių nuoma; valčių sandėliavimas; vamzdynų transportas; vandens paskirstymas; vandens tiekimas; vandens transportas; vežimas kinkomuoju transportu; vežimo užsakymas; vežiojimų užsakymas; vietų užsakymas (kelionėms); vilkimas.

(111) **67567**
(151) 2013 10 21
(210) 2012 1234
(220) 2012 07 04
(181) 2022 07 04
(732) Akcinė bendrovė Lietuvos paštas, A. Vivulskio g. 23, Vilnius, LT
(540)



(531) 22.1, 26.4, 27.5
(511)

35 reklama; verslo vadyba; verslo tvarkyba; įstaigų veikla; algalapių parengimas; artistų verslo vadyba; biuro mašinų ir įrengimų nuoma; buhalterinė apskaita; dokumentų dauginimas; duomenų paieška kompiuterių rinkmenose (kitiems); efektyvumo (veiksmingumo) specialistų paslaugos; ekonominis prognozavimas; fotokopijavimas; fotokopijavimo mašinų nuoma; importo ir eksporto agentūros; informacijos rinkimas kompiuterinėse duomenų bazėse; informacijos sisteminimas kompiuterinėse duomenų bazėse; kainų palyginimo paslaugos; komercijos ar pramonės vadybos pagalba; komercinė informacija ir patarimai vartotojams (konsultacijų teikimas); komercinės informacijos agentūros; kompiuterizuotas rinkmenų (bylų) tvarkymas; laikraščių užsakymas (kitiems); madų šou rengimas pardavimo skatinimo reikmėms; maketavimo paslaugos reklamos tikslams; modelių paslaugos (reklamos reikmėms ar pardavimui skatinti); mokesčių apskaičiavimas; mugių rengimas (komercijos ar reklamos reikmėms); naujienų apžvalgų paslaugos; nuomonių tyrimas; pardavimas aukcione; parduotuvių vitrinų puošimas (tvarkymas); parodų rengimas komercijos ar reklamos reikmėms; paslaugų nuoma (verslo pagalba); pavyzdžių platinimas; perrašinėjimas; personalo komplektavimas; personalo vadybos konsultacijos; prekių pardavimo skatinimas (kitiems); prekių pateikimas žiniasklaidoje pardavimo reikmėms; prekių rodymas; prekių užsakymų administracinis tvarkymas; psichologinis testavimas personalo parinkimo reikmėms; radijo reklama; reklama paštu; reklaminės medžiagos nuoma; reklaminės medžiagos tobulinimas; reklaminių filmų gamyba; reklaminių skelbimų platinimas; reklaminių skilčių rengimas; reklaminių tekstų rašymas; reklaminių tekstų skelbimas; reklamos agentūros; reklamos laiko nuoma žiniasklaidoje; reklamos pristatymas paštu; reklamos vietų nuoma; rėmėjų paieška; rinkodara; rinkos nagrinėjimas; rinkotyra; samdos agentūros; sąskaitų būklės apyskaitų sudarymas; sąskaitų tikrinimas (revizija); sąskaitų-faktūrų išrašymas; savikainos analizė; sekretoriavimas; skelbimų klijavimas; smulkių prekių pardavimo automatų nuoma; spausdinimas (mašinėle); statistinių duomenų rinkimas; stenografavimas; trečiųjų asmenų prekių ir paslaugų licencijavimo komercinis administravimas; tekstų dorojimas; telefoniniai atsakymai (kai abonentas nepasiekiamas); telekomunikacinių paslaugų užsakymas (kitiems); telerinkodaros paslaugos; televizijos reklama; tiekimo paslaugos kitiems (prekių ir paslaugų pirkimas kitiems verslams); verslo informacija; verslo nagrinėjimas; verslo operacijų įvertinimas; verslo organizavimo konsultacijos; verslo patikrinimai; verslo perkėlimo paslaugos; verslo specialistų konsultacijos; verslo tyrimai; verslo vadyba (sportininkams); verslo vadybos ir organizavimo konsultacijos; verslo vadybos konsultacijos; verslo vadybos pagalba; verslo vadybos patarėjų paslaugos; viešas reklamavimas; viešasis elektroninis reklamavimas kompiuterių tinkle; viešbučių verslo vadyba; visuomenės informavimas.

38 telekomunikacijos; asmenų ieškos paslaugos (per radiją, telefonu ar kitomis elektroninio ryšio priemonėmis); balso pašto paslaugos; belaidis transliavimas; elektroninis paštas; elektroninių skelbimo lentų paslaugos (telekomunikacijų paslaugos); faksimilinių aparatų nuoma; faksimilių perdavimas; informacija apie telekomunikacijas; internetinių pokalbių svetainių parūpinimas; kabelinės televizijos transliavimas; kompiuterizuotas pranešimų ir vaizdų perdavimas; mobiliųjų telefonų ryšiai; modemų nuoma; naudotojų kreipties į visuotinį kompiuterių tinklą parūpinimas; naujienų agentūros; nuotolinių konferencijų paslaugos; palydovinis perdavimas; pranešimų siuntimas; pranešimų siuntimo aparatų nuoma; prieigos prie duomenų bazių parūpinimas; prieigos prie visuotinio kompiuterinio tinklo laiko nuoma; radijo transliavimas; ryšiai per kompiuterių terminalus; ryšiai per pluoštinį optinį tinklą; skaitmeninių rinkmenų perdavimas; sveikinimo atvirukų tiesioginis perdavimas per kompiuterių tinklą; telefono paslaugos; telefono ryšiai; telefonų nuoma; telegrafo paslaugos; telegrafo ryšiai; telegramų perdavimas; telekomunikacijos kanalų parūpinimas TV parduotuvėms; telekomunikacijų įrenginių nuoma; telekomunikacinio maršrutizavimo ir susijungimo paslaugos; telekomunikacinio prijungimo prie visuotinio kompiuterių tinklo parūpinimas; telekso paslaugos; televizijos transliavimas.

39 vežimas; prekių pakavimas ir sandėliavimas; kelionių rengimas; arklių nuoma; atliekų išvežimas ir laikymas; autobusų transportas; automobilių

nuoma; automobilių statymas; automobilių stovėjimo vietų nuoma; automobilių transportas; baldų vežimas; ekskursijos (turistinės); elektros energijos paskirstymas; energijos paskirstymas; fizinis elektroninių duomenų ar dokumentų saugojimas; frachtavimas; frachtavimas (krovinių vežimas laivais); gabenimas baržomis; garažų nuoma; geležinkelio keleivinių vagonų nuoma; geležinkelio platformų nuoma; geležinkelių transportas; gėlių pristatymas; informacija apie kelių eismą; informacija apie sandėliavimą; informacija apie vežimą; iškylos valtimis; išpilstymo į butelius paslaugos; jūrų kelionių rengimas; jūrų transportas; keleivių vežiojimas; keliautojų lydėjimas; kelionių užsakymai; keltų transportas; krovinių ekspedijavimas; krovinių ekspedijavimo tarpininkavimas; krovinių iškrovimas; krovinių nešiojimas; krovinių vežimas automobilių transportu; krovinių vežimo tarpininkavimas; kurjerių paslaugos (pranešimai ar prekės); laikraščių pristatymas; laivų gelbėjimas; laivų nuvilkimas nuo seklumos; laivų pakrovimas ar iškrovimas; laivų tarpininkavimas; ledlaužių paslaugos; lenktyninių automobilių nuoma; ligonių vežiojimo kėdžių nuoma; narų aprangos nuoma; narų varpų nuoma; nuskendusio turto gelbėjimas; orlaivių nuoma; orlaivių variklių nuoma; oro transportas; pagalba sugedus transporto priemonei (vilkimas); palydovų paleidimas kitiems; pašto frankavimas; perkraustymo paslaugos; pervežimų lichteriais paslaugos; pilotavimas; pranešimų pristatymas (laiškų, telegramų); prekių pakavimas; prekių pristatymas; prekių pristatymas paštu; prekių saugojimas; prekių vyniojimas; sandėlių konteinerių nuoma; sandėlių nuoma; sanitarinis transportas; saugus vertybių gabenimas; siuntinių pristatymas; šaldiklių nuoma; šaldytuvų nuoma; šarvuotųjų automobilių transportas; šiukšlių išvežimas ir laikymas; šliuzo vartų valdymas; taksi transportas; tramvajų transportas; transporto gelbėjimas; transporto logistika; transporto priemonių nuoma; transporto priemonių stogo bagažinių nuoma; transporto tarpininkavimas; turistinių autobusų nuoma; turistų lydėjimas; turistų vežiojimas; turto gelbėjimas; upių transportas; užšaldyto maisto šaldytuvų nuoma; vairuotojo (samdomo) paslaugos; valčių nuoma; valčių sandėliavimas; vamzdynų transportas; vandens paskirstymas; vandens tiekimas; vandens transportas; vežimas kinkomuoju transportu; vežimo užsakymas; vežiojimų užsakymas; vietų užsakymas (kelionėms); vilkimas.

---

(111) **67568**
(151) 2013 10 21
(210) 2012 1239
(220) 2012 07 05
(181) 2022 07 05
(732) UAB „GEDALEKSAS“, Pramonės g. 26, LT-11115 Vilnius, LT
(540)



(531) 1.15, 26.3, 29.1
(591) juoda, raudona.
(511)
4 techniniai aliejai ir riebalai; tepalai; dulkių sugeriamieji, drėkinamieji ir rišamieji mišiniai; degalai (tarp jų variklių benzinas) ir apšvietimo medžiagos; apšvietimo žvakės ir dagčiai; akmens anglys.
11 apšvietimo, šildymo, garų gamybos, valgio virimo, šaldymo, džiovinimo, vėdinimo, vandens tiekimo ir sanitariniai įrenginiai; šildymo katilai.

---

(111) **67569**
(151) 2013 10 21
(210) 2012 1453
(220) 2012 08 09
(181) 2022 08 09
(732) UAB „LIETPREKYBA“, Liepų g. 13, Bagaslaviškis, Širvintų r., LT
(540)



(531) 2.1, 26.1, 27.5, 29.1
(591) gelsva, tamsiai žalia, šviesiai žalia.
(511)
35 prekių sukaupimas (išskyrus vežimą) kitiems, teikiantis pirkėjams galimybę patogiai apžiūrėti ir įsigyti tų prekių.

---

(111) **67570**
(151) 2013 10 21
(210) 2012 1486
(220) 2012 08 16
(181) 2022 08 16
(732) MAHARISHI FOUNDATION LIMITED, No. 2, The Forum, Grenville Street, Jersey, JE1 4HH, IS
(740) Marius Jakulis - Jason, 3, AAA Law, J. Jasinskio g. 16 A, LT-03163 Vilnius, LT
(540)

MAHARIŠIO

(511)

16 popierius, kartonas ir jų gaminiai, nepriskirti prie kitų klasių; spaudiniai; įrišimo medžiagos; fotonuotraukos; raštinės reikmenys; dailininkų reikmenys; teptukai; mokomoji medžiaga ir vaizdinės priemonės (išskyrus aparatūrą); knygos; knygų atramėlės, knygų priešlapiai; bukletai, brošiūros; kalendoriai; sveikinimo atvirukai; įdėtinių lapų segtuvai; žurnalai; informaciniai biuleteniai; rašymo reikmenys; afišos; lipdukai (raštinės reikmenys).

41 švietimas; mokymas; pramogos; sportinė ir kultūrinė veikla; mokyklų paslaugos; švietimo paslaugos, susijusios su sveikata; sveikatos ir kūno rengybos klubų paslaugos; suaugusiųjų švietimo paslaugos, susijusios su vadyba; ugdomasis vadovavimas ekonomikos ir vadybos klausimais; valdymo ir vadybos kursų vedimas; mokomųjų laiko valdymo seminarų vedimas; švietimo paslaugos, susijusios su valdymu ir vadyba; valdymo ir vadybos mokymo paslaugos; kursų medžiagos, kuri platinama valdymo, vadybos seminaruose, kūrimas; video įrašų gamyba, skirta įmonių naudojimui vadovų mokymų metu; mokomųjų verslo vadybos kursų rengimas; mokomųjų bendrojo valdymo ir vadybos kursų rengimas; verslo vadybos žinynų, darbo vadovų leidyba ir skelbimas; praktinės pratybos ir seminarų rengimas savęs pažinimo ir asmeninio sąmoningumo klausimais; švietimo ir pramogų paslaugos, būtent motyvuojančių ir išsilavinusių pranešėjų paslaugos saviugdos ir asmeninio tobulėjimo klausimais; asmeninio tobulėjimo kursai; asmeninio tobulėjimo mokymas; pagalbos, asmeninio mokymo ir fizinės kūno rengybos konsultacijų teikimas verslo klientams, siekiant padėti jų darbuotojams gerinti fizinę būklę, atsparumą, užsigrūdinimą ir fizinį lavinimą kasdieniniame gyvenime; pagalbos, asmeninio mokymo ir fizinės kūno rengybos konsultacijų teikimas individualiems klientams, siekiant padėti jiems gerinti fizinę būklę, atsparumą, užsigrūdinimą ir fizinį lavinimą kasdieniniame gyvenime; asmeninio laiko valdymo mokomųjų kursų rengimas; asmeninio lavinimo kursai; asmeninio lavinimo mokymas; asmeninės kūno rengybos mokymo paslaugos, būtent aerobikos ir anaerobikos elementų derinimas su atsparumo ir lankstumo treniruotėmis; asmeninis mokymas, susijęs su svorio metimu ir fizinio lavinimo programomis; instruktavimo kursai apie asmeninį laiko valdymą; lavinamieji asmeninio tobulėjimo kursai; meditavimo mokymas; meditacijos praktikos mokymas.

44 medicinos paslaugos; žmonių ar gyvūnų higieninė ir grožio priežiūra; masažo paslaugos; informacijos paslaugos susijusios su masažu; dietologo paslaugos; konsultacijos dietos ir mitybos klausimais; sveikatos klinikų paslaugos; meditacijos paslaugos; holistinės sveikatos paslaugos, būtent asmeninis konsultavimas streso valdymo ir streso mažinimo klausimais, skirtas gyvenimo kokybei pagerinti; judesio sutrikimų fizioterapinis vertinimas, diagnozavimas ir gydymo programos sudarymas, skirtas atstatyti, palaikyti ir lavinti optimalias fizines funkcijas, užkertant kelią pablogėjimo, funkcinių sutrikimų, negalios pradžiai, simptomams ar progresavimui, kurie yra ligos, sveikatos sutrikimų, sveikatos būklės ar traumų padariniai; streso valdymo paslaugos; telefoninis ir asmeninis su asmens gyvenimo būdu susijusio sveikatingumo vertinimas (fizinės ir psichinės sveikatos priežiūros paslaugos); konsultacijos, susijusios su asmens elgesiu; konsultacijos sveikatos ir sveikatingumo (asmeninės laimės suvokimo) klausimais; asmeninio gydymo paslaugos susijusios su raumenų veiklos lavinimu ir atnaujinimu; asmeninio gydymo paslaugos susijusios su kraujo apytakos gerinimu; asmenybės vertinimo paslaugos; sveikos gyvensenos ir sveikos mitybos konsultavimo paslaugos, būtent asmeninio sveikatos vertinimo, pritaikyto asmeniniams poreikiams dienos režimo, tvarkaraščio ir konsultacijų teikimas; sveikatingumo (sveikatos priežiūros) paslaugos, būtent asmeninio sveikatos vertinimo, pritaikyto asmeniniams poreikiams dienos režimo, tvarkaraščio ir konsultacijų teikimas.

---

(111) **67571**
(151) 2013 10 21
(210) 2012 1487
(220) 2012 08 16
(181) 2022 08 16
(732) MAHARISHI FOUNDATION LIMITED, No. 2, The Forum, Grenville Street, Jersey, JE1 4HH, IS
(740) Marius Jakulis - Jason, 3, AAA Law, J. Jasinskio g. 16 A, LT-03163 Vilnius, LT
(540)

TRANSCENDENTINĖ MEDITACIJA

(511)

16 popierius, kartonas ir jų gaminiai, nepriskirti prie kitų klasių; spaudiniai; įrišimo medžiagos; fotonuotraukos; raštinės reikmenys; dailininkų reikmenys; teptukai; mokomoji medžiaga ir vaizdinės priemonės (išskyrus aparatūrą); knygos; knygų atramėlės, knygų priešlapiai; bukletai, brošiūros; kalendoriai; sveikinimo atvirukai; įdėtinių lapų segtuvai; žurnalai; informaciniai biuleteniai; rašymo reikmenys; afišos; lipdukai (raštinės reikmenys).

41 švietimas; mokymas; pramogos; sportinė ir kultūrinė veikla; mokyklų paslaugos; švietimo paslaugos, susijusios su sveikata; sveikatos ir kūno rengybos klubų paslaugos; suaugusiųjų švietimo paslaugos, susijusios su vadyba; ugdomasis vadovavimas ekonomikos ir vadybos klausimais; valdymo ir vadybos kursų vedimas; mokomųjų laiko valdymo seminarų vedimas; švietimo paslaugos, susijusios su valdymu ir vadyba; valdymo ir vadybos mokymo paslaugos; kursų medžiagos, kuri platinama valdymo, vadybos seminaruose, kūrimas; video įrašų gamyba, skirta įmonių naudojimui vadovų mokymų metu; mokomųjų verslo vadybos kursų rengimas; mokomųjų bendrojo valdymo ir vadybos kursų rengimas; verslo vadybos žinynų, darbo vadovų leidyba ir skelbimas; praktinės pratybos ir seminarų rengimas savęs pažinimo ir asmeninio sąmoningumo klausimais; švietimo ir pramogų paslaugos, būtent motyvuojančių ir išsilavinusių pranešėjų paslaugos saviugdos ir asmeninio tobulėjimo klausimais; asmeninio tobulėjimo kursai; asmeninio tobulėjimo mokymas; pagalbos, asmeninio mokymo ir fizinės kūno rengybos konsultacijų teikimas verslo klientams, siekiant padėti jų darbuotojams gerinti fizinę būklę, atsparumą, užsigrūdinimą ir fizinį lavinimą kasdieniniame gyvenime; pagalbos, asmeninio mokymo ir fizinės kūno rengybos konsultacijų teikimas individualiems klientams, siekiant padėti jiems gerinti fizinę būklę, atsparumą, užsigrūdinimą ir fizinį lavinimą kasdieniniame gyvenime; asmeninio laiko valdymo mokomųjų kursų rengimas; asmeninio lavinimo kursai; asmeninio lavinimo mokymas; asmeninės kūno rengybos mokymo paslaugos, būtent aerobikos ir anaerobikos elementų derinimas su atsparumo ir lankstumo treniruotėmis; asmeninis mokymas, susijęs su svorio metimu ir fizinio lavinimo programomis; instruktavimo kursai apie asmeninį laiko valdymą; lavinamieji asmeninio tobulėjimo kursai; meditavimo mokymas; meditacijos praktikos mokymas.

44 medicinos paslaugos; žmonių ar gyvūnų higieninė ir grožio priežiūra; masažo paslaugos; informacijos paslaugos susijusios su masažu; dietologo paslaugos; konsultacijos dietos ir mitybos klausimais; sveikatos klinikų paslaugos; meditacijos paslaugos; holistinės sveikatos paslaugos, būtent asmeninis konsultavimas streso valdymo ir streso mažinimo klausimais, skirtas gyvenimo kokybei pagerinti; judesio sutrikimų fizioterapinis vertinimas, diagnozavimas ir gydymo programos sudarymas, skirtas atstatyti, palaikyti ir lavinti optimalias fizines funkcijas, užkertant kelią pablogėjimo, funkcinių sutrikimų, negalios pradžiai, simptomams ar progresavimui, kurie yra ligos, sveikatos sutrikimų, sveikatos būklės ar traumų padariniai; streso valdymo paslaugos; telefoninis ir asmeninis su asmens gyvenimo būdu susijusio sveikatingumo vertinimas (fizinės ir psichinės sveikatos priežiūros paslaugos); konsultacijos, susijusios su asmens elgesiu; konsultacijos sveikatos ir sveikatingumo (asmeninės laimės suvokimo) klausimais; asmeninio gydymo paslaugos susijusios su raumenų veiklos lavinimu ir atnaujinimu; asmeninio gydymo paslaugos susijusios su kraujo apytakos gerinimu; asmenybės vertinimo paslaugos; sveikos gyvensenos ir sveikos mitybos konsultavimo paslaugos, būtent asmeninio sveikatos vertinimo, pritaikyto asmeniniams poreikiams dienos režimo, tvarkaraščio ir konsultacijų teikimas; sveikatingumo (sveikatos priežiūros) paslaugos, būtent asmeninio sveikatos vertinimo, pritaikyto asmeniniams poreikiams dienos režimo, tvarkaraščio ir konsultacijų teikimas.

---

(111) **67572**

(151) 2013 10 21

(210) 2012 1488

(220) 2012 08 17

(181) 2022 08 17

(732) RUSLANO RYBAKOVO MADOS NAMAI, Taikos g. 26-66, LT-05249 Vilnius, LT

(740) Jelena Gerasimovič, 52, IĮ „Liudmila Gerasimovič, Patentinis patikėtinis“, Vingrių g. 13-42, LT-01141 Vilnius, LT

(540)



(531) 27.5

(511)

18 odos ir odų pakaitalai, jų gaminiai, nepriskirti prie kitų klasių; gyvūnų odos, kailiai; lagaminai, kelioniniai krepšiai; lietaus ir saulės skėčiai; lazdos (kriukiai); odiniai antpetiniai diržai; odinė baldų apdaila; baldų odiniai apdangalai; kailiniai apdangalai; kambarinių gyvūnėlių apdarai; natų apdangalai; odiniai apvalkalai pakavimui; odinės arba odkartonio dėžutės; vulkanizuoto pluošto dėžutės; odinės skrybėlių dėžutės; odiniai diržai; drabužių kelioniniai krepšiai; skėčių įmautės; išdirbtos odos; kailiai; kailiai ir odos; kelioninės skrynelės; kelioniniai komplektai (odos gaminiai); kelionmaišiai; kišeninės piniginės; krepšeliai (maišeliai) pirkiniams; paplūdimio krepšeliai; kuprinės; maži lagaminai; odinės juostos; odiniai dirželiai; odiniai siūlai; odos; odiniai pavadėliai; piniginės; portfeliai; odinės raktinės; rankinukai; regztukai (pirkiniams); kišeninės tualetinės reikmeninės (tuščios); sakvojažai; nešynės vaikams; vizitinių kortelių dėklai; zomša (ne valymui).

25 drabužiai, apranga, avalynė, galvos apdangalai; antbačiai (trumpos blauzdinės); marškinių antkrūtiniai;

apatiniai baltiniai; apatiniai marškiniai; apykaklės (apsauginės); drabužių apykaklės; gimnastikos apranga; apsiaustai; avalynės apvadai; metaliniai batų apvadai; arnotai; ašuočių pluošto avalynė; ausinės (drabužiai); sportinė avalynė; avalynės priekinės dalys; avalynės priešslydžio įtaisai; avalynės viršutinės dalys; baltiniai (apranga); batai; slidžių batai; batų užkulniai; batviršiai; beretės; blauzdinės (getrai); blauzdinių (getrų) raiščiai; boa (moteriški šalikai); bridžiai (kelnės); chalatai; cilindrai (skrybėlės); darbiniai drabužiai; didelės spalvotos skarelės (kaklaskarės); drabužių diržai; diržai (juostos); kelnių diržai; blauzdinių dirželiai bei raiščiai; diržinės piniginės (apranga); odiniai drabužiai; odos pakaitalų drabužiai; gabardino drabužiai; gatavi drabužiai; gatavi pamušalai (drabužių dalys); glaudės; glaudinės; gobtuvai; juostos; jūreivių palaidinės (jūrinikės); kailinės mantijos; kailinės pelerinos; kailiniai (drabužiai); kaklaraiščiai; kaliošai; skrybėlių karkasai; kaspinai (plaukams) (drabužiai); keliaraiščiai; kelnaitės; kelnės; apatinės kelnės; kepurės; kepurių snapeliai; drabužių kišenės; kišeninės nosinaitės (drabužiai); klumpės; kojinės; kojinių laikikliai; kojinių užkulniai; kojų įmovos (išskyrus šildomas elektra); kombinezonai (drabužiai); korsetai; apatiniai korsetai; kostiumai; maskarado kostiumai; maudymosi kostiumai; kraiteliai (kūdikių drabužiai); kulnai; kumštinės pirštinės; liemenėlės; liemenės; livrėjos; marškinėliai; marškiniai; marškinių perpetės; maudymosi kelnaitės, maudymosi kepuraitės, maudymosi sandalai, maudymosi šlepetės; megzti drabužiai; megztiniai; vilnoniai megztiniai; mitros (kepurės); movos (drabužiai); naktiniai drabužiai; neperšlampamieji drabužiai; nėrinių skaros; nuimamosios apykaklės; avalynės padai; palaidinės; paltai; paplūdimio avalynė; paplūdimio kostiumai; pasijoniai; pažastiniai; pėdkelnės; pelerinos; kailinės pelerinos; marškinių perpetės; petnešos; pirštinės (drabužiai); pižamos; pončai; popieriniai drabužiai; prijuostės (drabužiai); puloveriai; pusbačiai; puskojinės; puskojinių laikikliai; rankogaliai; sandalai; sariai (Indijos moterų rūbai); sijonai; skaros; skaros (gaubiamos ant pečių); skrybėlės; sportiniai trikotažo gaminiai; striukės su gobtuvu; suknelės; suvarstomieji batai; šalikai; šydai (drabužiai); šlikės; šliurės; švarkai, striukės; togos (teisėjų, rektorių ir kt. drabužiai); trikotažo gaminiai; trumpikės; turbanai; uniformos; vyriški šalikai (plačiais galais); viršutiniai drabužiai.

42 mokslo ir technologijų paslaugos ir su tuo susiję tyrimai ir projektavimas; architektų konsultacijos ir architektų paslaugos; audinių bandymai; medžiagų bandymai; autorių teisių vadyba; kambarių interjero dizainas; pramoninis dizainas; taros ir pakuočių dizainas; meninio dizaino paslaugos; drabužių modeliavimas; eskizų darymas; interjero dizainas; kokybės tikrinimas; kalibravimas (matavimai); meno kūrinių tikrumo nustatymas; pramoninis konstravimas; techninių projektų tyrimas; tyrimo ir projektavimo darbai (paslaugos kitiems).

---

(111) **67573**
(151) 2013 10 21
(210) 2012 1495
(220) 2012 08 20
(181) 2022 08 20
(732) KAUNO „ŽALGIRIO“ GERBĖJŲ KLUBAS „ŽALIOJI MIRTIS“, V.Putvinskio g. 48, LT-44211 Kaunas, LT
(740) Nijolė Nemcevičienė, 19, Nijolės Nemcevičienės patentinių paslaugų firma, Laisvės al. 101A - 105, LT-44291 Kaunas, LT
(540)



(531) 4.5, 21.3, 24.3, 25.12, 29.1
(591) žalia, balta.
(511)

35 reklama; viešasis reklamavimas kompiuterių tinkle; prekių sukaupimas (išskyrus vežimą) kitiems, teikiantis pirkėjams galimybę patogiai apžiūrėti ir įsigyti tų prekių elektroninėmis priemonėmis žiniatinklio svetainėse ir didmeninėse bei mažmeninėse parduotuvėse.

41 informacija apie poilsio ir pramogų renginius; kino filmų demonstravimas; kino filmų nuoma; klubų paslaugos (pramogos ar švietimas); kūno rengybos treniruočių vedimas; knygų leidyba; sporto aikščių nuoma; sporto stovyklų paslaugos; sporto varžybų tvarkaraščių sudarymas; vaizdo filmų demonstravimas; tiesioginių laidų rengimas; švietimo paslaugos.

---

(111) **67574**
(151) 2013 10 21
(210) 2012 1915
(220) 2012 10 29
(181) 2022 10 29
(732) TURTO VERTINIMO PRIEŽIŪROS TARNYBA, Ukmergės g. 222, LT-07157 Vilnius, LT

(540)



(531) 27.5, 29.1
(591) mėlyna, pilka.
(511)
35 įstaigų veikla; verslo patikrinimai; visuomenės informavimas; verslo informacija; pagalba komercinėms įmonėms jų veiklos klausimais.
41 švietimas, mokymas; švietimo paslaugos; konferencijų rengimas ir vedimas; švietimo informacija; seminarų rengimas ir vedimas.

---

(111) **67575**
(151) 2013 10 21
(210) 2012 1924
(220) 2012 10 30
(181) 2022 10 30
(732) NOVARTIS AG, 4002 Basel, CH
(740) Reda Žabolienė, 7, Advokatės Redos Žabolienės kontora METIDA, Verslo centras VERTAS, Gynėjų g. 16, LT-01109 Vilnius, LT
(540)

LENSX SOFTFIT

(511)
10 medicinos ir chirurgijos įranga ir aparatai oftalmologijos reikmėms.

---

(111) **67576**
(151) 2013 10 21
(210) 2012 1926
(220) 2012 10 30
(181) 2022 10 30
(732) UAB „AREVITA“, Baltų pr. 145, LT-47125 Kaunas, LT
(740) Nijolė Viktorija Mickevičienė, 11, Panerių g. 79A, LT-48425 Kaunas, LT
(540)



(531) 26.1, 26.13, 29.1
(591) juoda, mėlyna.
(511)
9 elektros akumuliatoriai; elektros akumuliatoriai (transporto priemonėms); akustiniai vamzdeliai; akustinio ryšio įrenginiai; aliarmo įrenginiai; anodinės baterijos; antenos; kasos aparatai; atstumo matavimo prietaisai; atstumo registravimo prietaisai; aukščiamačiai; aukštojo dažnio aparatai; aukštosios įtampos baterijos; monetiniai muzikos automatai (automatiniai grotuvai); pinigų išdavimo automatai (bankomatai); automobilių stovėjimo laiko matuokliai; elektrinės baterijos; elektrinės baterijos (transporto priemonėms); baterijų įkrovimo įtaisai; blykstės lempos (šviesos signalai); blykstės lempos (fotografija); brūkšninio kodo (brūkšniaženklio) skaitymo įrenginiai; greičio davikliai; detektoriai; dūmų detektoriai; duomenų dorojimo įrenginiai; dupleksinio ryšio aparatai; elektroninės skelbimų lentos; gamybos operacijų tolinio valdymo elektros įranga; elektros grandinės jungikliai; elektros grandinės pertraukikliai; fizikos aparatai ir prietaisai; gaisro signalizatoriai; garsiniai pavojaus signalai; greičio indikatoriai; greičio matavimo aparatai (fotografija); transporto priemonių greičio tikrinimo aparatai; koduotos magnetinės identifikavimo apyrankės; magnetinės identifikavimo kortelės; kompiuterių išoriniai įrenginiai; kiekio indikatoriai; bendraašiai kabeliai; elektros kabeliai; pluoštiniai optiniai kabeliai; elektros kabelių sujungimo movos; kanalai (elektra); švytintys ar mechaniniai kelio ženklai; transporto priemonių kilometrų registratoriai; jūriniai kompasai; krypties kompasai; kompasai (matavimo prietaisai); kompiuterių atminties įrenginiai; kompiuterių programinė įranga (įrašyta); įrašytos kompiuterių programos; kompiuterių programos (parsisiunčiamoji programinė įranga); įrašytos kompiuterių valdymo programos; elektriniai komutacijos aparatai; komutacijos įrenginiai (duomenų dorojimo įrenginiai); komutacinės lentos; komutatoriai; elektros laidai; telefono laidai; laidų jungtys (elektra); laikmačiai (laiko apskaitos prietaisai); laiko registravimo prietaisai; elektriniai matavimo prietaisai; matuokliai; metalo ieškikliai (pramonės ar karinėms reikmėms); mikrograndynų (mikroschemų) (perprogramuojamos) plokštės; mikroprocesoriai; mirksekliai (signaliniai žibintai); modemai; transporto priemonių navigacinė aparatūra (borto kompiuteriai); signalizacijos įrenginiai nuo vagysčių; optiniai pluoštai (šviesolaidžiai); procesoriai (centriniai dorojimo įrenginiai); projekciniai aparatai; projekciniai ekranai; transporto priemonių radijo aparatai; elektriniai reguliatoriai; sąsajos įrenginiai (kompiuteriams); signaliniai švilpukai; signaliniai skambučiai; švytintys ar mechaniniai signaliniai skydai; signaliniai žibintai; signalizavimo prietaisai (šviesoforai); elektroninių signalų siųstuvai; sirenos; siųstuvai - imtuvai; siųstuvai (telekomunikacijos); skambučiai (įspėjamieji prietaisai); temperatūros indikatoriai; vėjamačiai; vėjarodžiai; videokameros; zumeriai (zurzalai); švytintys ženklai; žetoninių aparatų mechanizmai.

11 transporto priemonių apšvietimo lempos; apšvietimo lemputės; transporto priemonių apšvietimo prietaisai; apšvietimo prietaisai ir įrenginiai; gatvių šviestuvai.

35 reklama; verslo vadyba; verslo tvarkyba; įstaigų veikla; prekių sukaupimas (išskyrus vežimą) kitiems, teikiantis pirkėjams galimybę patogiai apžiūrėti ir įsigyti tų prekių.

37 kompiuterių aparatūros įtaisymas, taisymas ir techninė priežiūra; priešgaisrinių signalizacijų įrengimas ir taisymas; apsauginių signalizacijų įtaisymas ir taisymas; telefonų įrengimas ir taisymas.

42 pramoninis dizainas; inžinerija; inžineriniai darbai (ekspertizė); kompiuterinės programinės įrangos įtaisymas; kompiuterių programinės įrangos projektavimas; kompiuterių programų rengimas; kompiuterių sistemų analizė; kompiuterių sistemų projektavimas; kompiuterių sistemų stebėsena per nuotolinę prieigą; mokslinių laboratorijų paslaugos; moksliniai tyrimai; pramoninis konstravimas; programinė įranga kaip paslauga (SaaS); kompiuterių programinės įrangos atnaujinimas; techninių projektų tyrimas; serverių priegloba.

---

(111) **67577**

(151) 2013 10 21

(210) 2012 1927

(220) 2012 10 30

(181) 2022 10 30

(732) UAB „AREVITA“, Baltų pr. 145, LT-47125 Kaunas, LT

(740) Nijolė Viktorija Mickevičienė, 11, Panerių g. 79A, LT-48425 Kaunas, LT

(540)



(531) 26.1, 26.13, 29.1

(591) juoda, raudona.

(511)

9 elektros akumuliatoriai; elektros akumuliatoriai (transporto priemonėms); aliarmo įrenginiai; anodinės baterijos; apšvietimo įtaisų paleidimo droseliai; apšvietimo baterijos; apsauginiai įtaisai nuo viršįtampio; elektros kabelių apvalkalai; aukštinamieji transformatoriai; aukštosios įtampos baterijos; elektrinės baterijos; baterijų įkrovimo įtaisai; blykstės lempos (šviesos signalai); blykstės lempos (fotografija); blykstės lemputės (fotografija); detektoriai; dūmų detektoriai; nešiojamieji šviesos atšvaitai nuo eismo avarijų; elektroninės skelbimų lentos; gamybos operacijų tolinio valdymo elektros įranga; elektros grandinės jungikliai; elektros grandinės pertraukikliai; fotometrai; kiekio indikatoriai; vandens lygio indikatoriai; bendraašiai kabeliai; elektros kabeliai; pluoštiniai optiniai kabeliai; elektros kabelių sujungimo movos; kanalai (elektra); kompiuterių išoriniai įrenginiai; kompiuterių programinė įranga (įrašyta); įrašytos kompiuterių programos; kompiuterių programos (parsisiunčiamoji programinė įranga); įrašytos kompiuterių valdymo programos; korekciniai lęšiai (optika); elektros laidai; telefono laidai; laidų jungtys (elektra); laikmačiai (laiko apskaitos prietaisai); fotografijos laboratorijų lempos; lankinės elektros lempos (išskyrus naudojamas apšvietimui); mikrograndynų (mikroschemų) (perprogramuojamos) plokštės; mirksekliai (signaliniai žibintai); apsauginiai įrenginiai nuo trukdžių (elektra); signalizacijos įrenginiai nuo vagysčių; nuolydžio indikatoriai; optinės lempos; optiniai aparatai ir prietaisai; optiniai lęšiai; optiniai pluoštai (šviesolaidžiai); optiniai ženklų skaitytuvai; optiniai žibintai; optinis stiklas; elektriniai reguliatoriai; elektriniai apšvietimo reguliatoriai; sąsajos įrenginiai (kompiuteriams); saulės baterijos; scenos apšvietimo reguliatoriai; signaliniai žibintai; gaisro signalizacija; signalizavimo prietaisai (šviesoforai); spausdintinės grandinės; spausdintinės plokštės; vaizdo (video-) ekranai; švytintys ženklai; švytintys ar mechaniniai ženklai; projekciniai žibintai.

11 apšvietimo įrenginiai (oro transporto priemonėms); apšvietimo lempos (automobiliams); transporto priemonių apšvietimo lempos; apšvietimo lemputės; apšvietimo prietaisai ir įrenginiai; automobilių žibintai; oro valymo baktericidinės lempos; dviračių lemputės; dviračių žibintai; elektros lempos; gatvių šviestuvai; Kalėdų eglučių elektros lemputės; laboratorinės lempos; lankinės lempos; lempos; automobilių krypties signalizatorių lempos; automobilių krypties signalizatorių lemputės; elektros lemputės; lempų atšvaitai; lempų dangčiai; lempų degikliai; lempų gaubtai; lempų gaubtų laikikliai; lempų kaminėliai; lempų rėmai; lempų stiklai; lempų stikliniai gaubtai; švytintys namų numeriai; automobilių įtaisai nuo akinimo (žibintų įtaisai); transporto priemonių įtaisai nuo akinimo (žibintų įtaisai); pakabinamieji šviestuvai; projektorių lempos; prožektoriai; saugiosios lempos; saulės kolektoriai (šildymas); sietynai; elektros lempų siūleliai; šviesos sklaidytuvai; šachtininkų lemputės; šviečiamieji apšvietimo vamzdeliai; šviesadiodžio (LED) apšvietimo įrenginiai; dujiniai šviestuvai; nardymo šviestuvai; šviestuvai; toršerai; transporto priemonių apšvietimo prietaisai; transporto priemonių atšvaitai; transporto priemonių priekiniai žibintai; transporto priemonių žibintai; elektros išlydžio apšvietimo vamzdeliai; apšvietimo žibintai; žibintuvėliai; kišeniniai elektriniai žibintuvėliai.

35 reklama; verslo vadyba; verslo tvarkyba; įstaigų veikla; prekių sukaupimas (išskyrus vežimą) kitiems, teikiantis pirkėjams galimybę patogiai apžiūrėti ir įsigyti tų prekių.

37 kompiuterių aparatūros įtaisymas, taisymas ir techninė priežiūra; priešgaisrinių signalizacijų įrengimas ir taisymas; apsauginių signalizacijų įtaisymas ir taisymas; telefonų įrengimas ir taisymas.

42 pramoninis dizainas; inžinerija; inžineriniai darbai (ekspertizė); kompiuterių programinės įrangos projektavimas; kompiuterių programų rengimas; mokslinių laboratorijų paslaugos; moksliniai tyrimai; statybų projektavimas; techninių projektų tyrimas.

---

(111) **67578**
(151) 2013 10 21
(210) 2012 1929
(220) 2012 10 30
(181) 2022 10 30
(732) HACIENDA Y VINEDOS MARQUES DEL ATRIO, S. L., Ctra. de Logrono NA-134 Km. 86,200, 315 87 Mendavia, Navarra, ES
(740) Marius Jakulis - Jason, 3, AAA Law, J. Jasinskio g. 16 A, LT-03163 Vilnius, LT
(540)

VAL CONDE

(511)

33 vynas.

---

(111) **67579**
(151) 2013 10 21
(210) 2012 1930
(220) 2012 10 31
(181) 2022 10 31
(732) UAB „LOGTRANS“, Savanorių pr. 219, LT-01001 Vilnius, LT
(540)



(531) 1.5, 24.15, 29.1
(591) mėlyna, juoda, pilka.
(511)

39 krovinių ekspedijavimas; krovinių ekspedijavimo tarpininkavimas; krovinių vežimo tarpininkavimas; transporto tarpininkavimas; krovinių vežimas automobilių transportu; prekių sandėliavimas.

---

(111) **67580**
(151) 2013 10 21
(210) 2012 1937
(220) 2012 10 31
(181) 2022 10 31
(732) SERGEY KALINOV, Ozero Nevskoe Street 2A, Village Agafoniha, Dmitrovskiy district, Moscow region, RU
(740) Marija Lenkutienė, 6, Patentinių paslaugų centras, UAB, J.Basanavičiaus g. 11/1, LT-03108 Vilnius, LT
(540)



(531) 6.1, 26.1, 26.2, 29.1
(591) tamsiai ruda, balta.
(511)

16 popierius, kartonas ir jų gaminiai, nepriskirti prie kitų klasių; pakuotės (kartoninės arba popierinės); dėžutės (kartoninės arba popierinės); kūginiai popieriniai krepšeliai; popieriniai arba plastmasiniai pakavimo maišeliai; pakavimo popierius; plastikinė tara su oro burbuliukais.

21 indeliai (kavai, arbatai).

30 arbata, arbata su ledais; arbatžolių gėrimas; augaliniai preparatai, naudojami kaip kavos pakaitalai; kavos gėrimai; kakavos gėrimai; šokolado gėrimai; gėrimų aromatinės medžiagos (išskyrus eterinius aliejus); kava; neskrudinta kava; kavos aromatinės medžiagos; kavos gėrimai su pienu; kavos pakaitalai.

35 importo ir eksporto agentūros; komercinė informacija ir patarimai vartotojams (konsultacijų teikimas); mugių rengimas (komercijos ar reklamos reikmėms); prekių pateikimas žiniasklaidoje pardavimo reikmėms; parodų rengimas komercijos ar reklamos reikmėms; pavyzdžių platinimas; prekių pardavimo skatinimas (kitiems); reklama; rinkos nagrinėjimas; rinkotyra; prekių rodymas; smulkių prekių pardavimo automatų nuoma; tiekimo paslaugos kitiems (prekių ir paslaugų pirkimas kitiems verslams; viešas reklamavimas; viešasis elektroninis reklamavimas kompiuterių tinkle; prekių, būtent kavos ir arbatos sukaupimas (išskyrus vežimą) kitiems, teikiantis pirkėjams galimybę patogiai apžiūrėti ir įsigyti tų prekių didmeninėse ar mažmeninėse parduotuvėse, per užsakymams paštu skirtus katalogus ar elektroninėmis priemonėmis žiniatinklio svetainėse ar teleparduotuvėse.

---

(111) **67581**
(151) 2013 10 21
(210) 2012 1964
(220) 2012 11 06
(181) 2022 11 06
(732) UAB RUSKO, Dariaus ir Girėno g. 42, LT-02189 Vilnius, LT
(540)



(531) 25.7, 26.1, 26.3, 26.11, 29.1
(591) tamsiai pilka, tamsiai raudona.
(511)

39 vežimas; prekių pakavimas ir sandėliavimas; kelionių rengimas; arklių nuoma; atliekų išvežimas ir laikymas; autobusų transportas; automobilių nuoma; automobilių statymas; automobilių stovėjimo vietų nuoma; automobilių transportas; baldų vežimas; ekskursijos (turistinės); elektros energijos paskirstymas; energijos paskirstymas; fizinis elektroninių duomenų ar dokumentų saugojimas; frachtavimas; frachtavimas (krovinių vežimas laivais); gabenimas baržomis; garažų nuoma; geležinkelio keleivinių vagonų nuoma; geležinkelio platformų nuoma; geležinkelių transportas; gėlių pristatymas; informacija apie kelių eismą; informacija apie sandėliavimą; informacija apie vežimą; iškylos valtimis; išpilstymo į butelius paslaugos; jūrų kelionių rengimas; jūrų transportas; keleivių vežiojimas; keliautojų lydėjimas; kelionių užsakymai; keltų transportas; krovinių ekspedijavimas; krovinių ekspedijavimo tarpininkavimas; krovinių iškrovimas; krovinių nešiojimas; krovinių vežimas automobilių transportu; krovinių vežimo tarpininkavimas; kurjerių paslaugos (pranešimai ar prekės); laikraščių pristatymas; laivų gelbėjimas; laivų nuvilkimas nuo seklumos; laivų pakrovimas ar iškrovimas; laivų tarpininkavimas; ledlaužių paslaugos; lenktyninių automobilių nuoma; ligonių vežiojimo kėdžių nuoma; narų aprangos nuoma; narų varpų nuoma; nuskendusio turto gelbėjimas; orlaivių nuoma; orlaivių variklių nuoma; oro transportas; pagalba sugedus transporto priemonei (vilkimas); palydovų paleidimas kitiems; pašto frankavimas; perkraustymo paslaugos; pervežimų lichteriais paslaugos; pilotavimas; pranešimų pristatymas (laiškų, telegramų); prekių pakavimas; prekių pristatymas; prekių pristatymas paštu; prekių saugojimas; prekių vyniojimas; sandėlių konteinerių nuoma; sandėlių nuoma; sanitarinis transportas; saugus vertybių gabenimas; siuntinių pristatymas; šaldiklių nuoma; šaldytuvų nuoma; šarvuotųjų automobilių transportas; šiukšlių išvežimas ir laikymas; šliuzo vartų valdymas; taksi transportas; tramvajų transportas; transporto gelbėjimas; transporto logistika; transporto priemonių nuoma; transporto priemonių stogo bagažinių nuoma; transporto tarpininkavimas; turistinių autobusų nuoma; turistų lydėjimas; turistų vežiojimas; turto gelbėjimas; upių transportas; užšaldyto maisto šaldytuvų nuoma; vairuotojo (samdomo) paslaugos; valčių nuoma; valčių sandėliavimas; vamzdynų transportas; vandens paskirstymas; vandens tiekimas; vandens transportas; vežimas kinkomuoju transportu; vežimo užsakymas; vežiojimų užsakymas; vietų užsakymas (kelionėms); vilkimas.

---

(111) **67582**
(151) 2013 10 21
(210) 2012 1966
(220) 2012 11 06
(181) 2022 11 06
(732) UAB „TELEMARKETING“, Šeimyniškių g. 1A, LT-09312 Vilnius, LT
(740) Gediminas Pranevičius, 54, Advokatų kontora VARUL, Konstitucijos pr. 7, LT-09308 Vilnius, LT
(540)



(531) 24.15, 26.4, 29.1
(591) raudona, oranžinė, geltona, violetinė.

(511)

35 reklama; verslo vadyba; verslo tvarkyba; įstaigų veikla; algalapių parengimas; artistų verslo vadyba; biuro mašinų ir įrengimų nuoma; buhalterinė apskaita; dokumentų dauginimas; duomenų paieška kompiuterių rinkmenose (kitiems); efektyvumo (veiksmingumo) specialistų paslaugos; ekonominis prognozavimas; fotokopijavimas; fotokopijavimo mašinų nuoma; importo ir eksporto agentūros; informacijos rinkimas kompiuterinėse duomenų bazėse; informacijos sisteminimas kompiuterinėse duomenų bazėse; kainų palyginimo paslaugos; komercijos ar pramonės vadybos pagalba; komercinė informacija ir patarimai vartotojams (konsultacijų teikimas); komercinės informacijos agentūros; kompiuterizuotas rinkmenų (bylų) tvarkymas; laikraščių užsakymas (kitiems); madų šou rengimas pardavimo skatinimo reikmėms; maketavimo paslaugos reklamos tikslams; modelių paslaugos (reklamos reikmėms ar pardavimui skatinti); mokesčių apskaičiavimas; mugių rengimas (komercijos ar reklamos reikmėms); naujienų apžvalgų paslaugos; nuomonių tyrimas; pardavimas aukcione; parduotuvių vitrinų puošimas (tvarkymas); parodų rengimas komercijos ar reklamos reikmėms; paslaugų nuoma (verslo pagalba); pavyzdžių platinimas; perrašinėjimas; personalo komplektavimas; personalo vadybos konsultacijos; prekių pardavimo skatinimas (kitiems); prekių pateikimas žiniasklaidoje pardavimo reikmėms; prekių rodymas; prekių užsakymų administracinis tvarkymas; psichologinis testavimas personalo parinkimo reikmėms; radijo reklama; reklama paštu; reklaminės medžiagos nuoma; reklaminės medžiagos tobulinimas; reklaminių filmų gamyba; reklaminių skelbimų platinimas; reklaminių skilčių rengimas; reklaminių tekstų rašymas; reklaminių tekstų skelbimas; reklamos agentūros; reklamos laiko nuoma žiniasklaidoje; reklamos pristatymas paštu; reklamos vietų nuoma; rėmėjų paieška; rinkodara; rinkos nagrinėjimas; rinkotyra; samdos agentūros; sąskaitų būklės apyskaitų sudarymas; sąskaitų tikrinimas (revizija); sąskaitų-faktūrų išrašymas; savikainos analizė; sekretoriavimas; skelbimų klijavimas; smulkių prekių pardavimo automatų nuoma; spausdinimas (mašinėle); statistinių duomenų rinkimas; stenografavimas; trečiųjų asmenų prekių ir paslaugų licencijavimo komercinis administravimas; tekstų dorojimas; telefoniniai atsakymai (kai abonentas nepasiekiamas); telekomunikacinių paslaugų užsakymas (kitiems); telerinkodaros paslaugos; televizijos reklama; tiekimo paslaugos kitiems (prekių ir paslaugų pirkimas kitiems verslams); verslo informacija; verslo nagrinėjimas; verslo operacijų įvertinimas; verslo organizavimo konsultacijos; verslo patikrinimai; verslo perkėlimo paslaugos; verslo specialistų konsultacijos; verslo tyrimai; verslo vadyba (sportininkams); verslo vadybos ir organizavimo konsultacijos; verslo vadybos konsultacijos; verslo vadybos pagalba; verslo vadybos patarėjų paslaugos; viešas reklamavimas; viešasis elektroninis reklamavimas kompiuterių tinkle; viešbučių verslo vadyba; visuomenės informavimas.

---

(111) **67583**
(151) 2013 10 21
(210) 2012 2021
(220) 2012 11 14
(181) 2022 11 14
(732) UAB „VERSLO VERTIKALĖ“, Nemuno g. 51, LT-91190 Klaipėda, LT
(740) Marija Lenkutienė, 6, Patentinių paslaugų centras, UAB, J.Basanavičiaus g. 11/1, LT-03108 Vilnius, LT
(540)



(531) 26.3, 27.5, 29.1
(591) juoda, oranžinė.
(511)

43 apgyvendinimo biurai (viešbučiai, pensionai); aprūpinimas maistu ir gėrimais; barų geriamojo vandens dalytuvų nuoma; kavinės; kavos barai; kėdžių, stalų, staltiesių, stiklo dirbinių nuoma; laikinas apgyvendinimas; laikino būsto parūpinimas; maisto gaminimo (virimo, kepimo) aparatų nuoma; moteliai; palapinių nuoma; pensionai (apstatyti kambariai ir maitinimas); pensionų rezervavimas; poilsio stovyklaviečių paslaugos; restoranai; savitarnos restoranai; susitikimo patalpų nuoma; trumpa patalpų nuoma; trumpo poilsio stovyklų paslaugos (nuomojamos patalpos); trumpo poilsio stovyklų paslaugos; užkandinės; valgyklos; viešbučiai; viešbučių rezervavimas.

---

(111) **67584**
(151) 2013 10 21
(210) 2012 2022
(220) 2012 11 14
(181) 2022 11 14
(732) UAB „VERSLO VERTIKALĖ“, Nemuno g. 51, LT-91190 Klaipėda, LT
(740) Marija Lenkutienė, 6, Patentinių paslaugų centras, UAB, J.Basanavičiaus g. 11/1, LT-03108 Vilnius, LT
(540)



(531) 26.3, 27.5, 29.1
(591) juoda, balta, oranžinė.
(511)
43 apgyvendinimo biurai (viešbučiai, pensionai); aprūpinimas maistu ir gėrimais; barų geriamojo vandens dalytuvų nuoma; kavinės; kavos barai; kėdžių, stalų, staltiesių, stiklo dirbinių nuoma; laikinas apgyvendinimas; laikino būsto parūpinimas; maisto gaminimo (virimo, kepimo) aparatų nuoma; moteliai; palapinių nuoma; pensionai (apstatyti kambariai ir maitinimas); pensionų rezervavimas; poilsio stovyklaviečių paslaugos; restoranai; savitarnos restoranai; susitikimo patalpų nuoma; trumpa patalpų nuoma; trumpo poilsio stovyklų paslaugos (nuomojamos patalpos); trumpo poilsio stovyklų paslaugos; užkandinės; valgyklos; viešbučiai; viešbučių rezervavimas.

---

(111) **67585**
(151) 2013 10 21
(210) 2012 2028
(220) 2012 11 15
(181) 2022 11 15
(732) UAB „OMEGA GRUPĖ“, Darbininkų g. 15A, LT-55101 Jonava, LT
(740) Zita Grigienė, 36, Savanorių pr. 222A-46, LT-50196 Kaunas, LT
(540)



(531) 27.1, 27.5, 28.7, 29.1
(591) juoda, vyšninė.
(511)
35 prekių sukaupimas (išskyrus vežimą) kitiems, teikiantis pirkėjams galimybę patogiai apžiūrėti ir įsigyti tų prekių.

---

(111) **67586**
(151) 2013 10 21
(210) 2012 2051
(220) 2012 11 19
(181) 2022 11 19
(732) UAB „GLAMOUR GROŽIO NAMAI“, Sėlių g. 62-1, LT-08109 Vilnius, LT
(740) Otilija Klimaitienė, 35, AAA Law, J. Jasinskio g.16 A, LT-03163 Vilnius, LT
(540)



(531) 25.1, 27.5
(511)
44 žmonių ar gyvūnų higieninė ir grožio priežiūra; grožio salonai; kirpyklos; manikiūras; pedikiūras; vizažistų paslaugos; masažas; soliariumų paslaugos; tatuiravimas; reabilitacijos įstaigos; sveikatingumo centrų paslaugos; klinikos; poilsio namai; psichologų paslaugos; gydomųjų vonių procedūros; baseinų paslaugos; pirtys, tarp jų viešosios pirtys higienos reikmėms, turkiškos pirtys; aromaterapijos paslaugos; saunų paslaugos; odontologijos paslaugos; plastinė chirurgija; plaukų persodinimas; medicinos paslaugos; fizioterapija.

---

(111) **67587**
(151) 2013 10 21
(210) 2012 2052
(220) 2012 11 19
(181) 2022 11 19
(732) MARS INCORPORATED, 6885 Elm Street, McLean, Virginia 22101-3883, US
(740) Marius Jakulis - Jason, 3, AAA Law, J. Jasinskio g. 16 A, LT-03163 Vilnius, LT
(540)

TWIX PARAGAUK ABIEJŲ IR PASIRINK SAVO PUSĘ.

(511)
29 mėsa, žuvis, paukštiena ir žvėriena; mėsos ekstraktai; konservuoti, šaldyti, džiovinti, virti ir kepti vaisiai ir daržovės; drebučiai, uogienės, kompotai; kiaušiniai; pienas ir pieno produktai; pieno gėrimai; vartojimui paruošti gaminiai, sudaryti iš aukščiau išvardintų prekių.
30 kava, arbata, kakava ir kavos pakaitalai; ryžiai; tapijoka, sago kruopos; miltai ir grūdų produktai; duona, pyragas ir konditerijos gaminiai; ledai; cukrus, medus, sirupas; mielės, kepimo milteliai; druska; garstyčios; actas, padažai; prieskoniai; ledas; geriamas šokoladas; javainių batonėliai; makaronų tešla; lakštiniai (makaronai); biskvitai, sausainiai; kepiniai; šokoladas ir šokoladiniai saldainiai; valgomieji ledai; šaldyti konditerijos gaminiai; pestas; prieskoninės žolės (apdorotos); vartojimui paruošti gaminiai, sudaryti iš aukščiau išvardintų prekių.

---

(111) **67588**
(151) 2013 10 21
(210) 2012 2054
(220) 2012 11 19
(181) 2022 11 19
(732) UAB „NTS“, Šilutės pl. 83, LT-94001 Klaipėda, LT
(740) Jelena Gerasimovič, 52, Ių „Liudmila Gerasimovič, Patentinis patikėtinis“, Vingrių g. 13-42, LT-01141 Vilnius, LT
(540)



(531) 18.1, 26.2, 29.1
(591) tamsiai ruda, šviesiai ruda.
(511)
19 statybinės medžiagos (ne metalinės).

---

(111) **67589**
(151) 2013 10 21
(210) 2012 2069
(220) 2012 11 22
(181) 2022 11 22
(732) LINAS SABLOVSKIS, Šeimyniškių g. 30-7, LT-01001 Vilnius, LT
(740) Ervinas Rimdeika, Advokatų profesinė bendrija „Pranckevičius ir partneriai“, Gedimino pr. 32-5, LT-01104, Vilnius, LT
(540)

TRAVEL GIRLS

(511)
35 duomenų paieška kompiuterių rinkmenose (kitiems); informacijos rinkimas ir sisteminimas kompiuterinėse duomenų bazėse; reklamos laiko nuoma žiniasklaidoje; reklamos vietų nuoma; prekių pateikimas žiniasklaidoje pardavimo reikmėms; reklama; reklaminės medžiagos tobulinimas; reklaminių skilčių rengimas; reklaminių tekstų rašymas; reklaminių tekstų skelbimas; viešas elektroninis reklamavimas kompiuterių tinkle; visuomenės informavimas; prekių sukaupimas (išskyrus vežimą) kitiems, teikiantis pirkėjams galimybę patogiai apžiūrėti ir įsigyti tų prekių.
38 informacija apie telekomunikacijas; ryšiai per kompiuterių terminalus; kompiuterizuotas pranešimų ir vaizdų perdavimas; nuotolinių konferencijų paslaugos; palydovinis perdavimas; naudotojų kreipties į visuotinį kompiuterių tinklą parūpinimas; prieigos prie duomenų bazių parūpinimas; telekomunikacijos kanalų parūpinimas TV parduotuvėms; telekomunikacinio prijungimo prie kompiuterių tinklo parūpinimas; informacija apie telekomunikacijas (radijo ir televizijos transliavimą ir visuotinį kompiuterių tinklą); internetinių pokalbių svetainių parūpinimas; elektroninis paštas; elektroninis duomenų ir dokumentų perdavimas per kompiuterių terminalus; informacija ir konsultacijos, susijusios su aukščiau išvardintomis paslaugomis.

---

(111) **67590**
(151) 2013 10 21
(210) 2012 2070
(220) 2012 11 22
(181) 2022 11 22
(732) LINAS SABLOVSKIS, Šeimyniškių g. 30-7, LT-01001 Vilnius, LT
(740) Ervinas Rimdeika, Advokatų profesinė bendrija „Pranckevičius ir partneriai“, Gedimino pr. 32-5, LT-01104, Vilnius, LT
(540)



(531) 3.13, 29.1
(591) juoda, žalia.
(511)
35 duomenų paieška kompiuterių rinkmenose (kitiems); informacijos rinkimas ir sisteminimas kompiuterinėse duomenų bazėse; reklamos laiko nuoma žiniasklaidoje; reklamos vietų nuoma; prekių pateikimas žiniasklaidoje pardavimo reikmėms; reklama; reklaminės medžiagos tobulinimas; reklaminių skilčių rengimas; reklaminių tekstų rašymas; reklaminių tekstų skelbimas; viešas elektroninis reklamavimas kompiuterių tinkle; visuomenės informavimas; prekių sukaupimas (išskyrus vežimą) kitiems, teikiantis pirkėjams galimybę patogiai apžiūrėti ir įsigyti tų prekių.
38 informacija apie telekomunikacijas; ryšiai per kompiuterių terminalus; kompiuterizuotas pranešimų ir vaizdų perdavimas; nuotolinių konferencijų paslaugos; palydovinis perdavimas; naudotojų kreipties į visuotinį kompiuterių tinklą parūpinimas; prieigos prie duomenų bazių parūpinimas; telekomunikacijos kanalų parūpinimas TV parduotuvėms; telekomunikacinio prijungimo prie kompiuterių tinklo parūpinimas; informacija apie telekomunikacijas (radijo ir televizijos transliavimą ir visuotinį kompiuterių tinklą); internetinių pokalbių svetainių parūpinimas; elektroninis paštas; elektroninis duomenų ir dokumentų perdavimas per kompiuterių terminalus; informacija ir konsultacijos, susijusios su aukščiau išvardintomis paslaugomis.

---

(111) **67591**
(151) 2013 10 21
(210) 2012 2072
(220) 2012 11 22
(181) 2022 11 22
(732) AKCINĖ BENDROVĖ „VOLFAS ENGELMAN“, Kaunakiemio g. 2, LT-44354 Kaunas, LT
(740) Laimonas Markauskas, MAQS Law Firm, Jogailos g. 4, LT-01116, Vilnius, LT
(540)

BLUE SHEEP

(511)

32 alus; mineralinis ir gazuotas vanduo ir kiti gaivieji gėrimai; vaisių gėrimai ir vaisių sultys; sirupai ir kiti gėrimų gaminimo mišiniai; alaus misa; apynių ekstraktai (alui daryti); daržovių sultys (gėrimai); esencijos (gėrimams gaminti); gaivieji alavijų gėrimai; gaivieji aperityvai; gaivieji gėrimai; gaivieji kokteiliai; gaivieji medaus gėrimai; gaivieji vaisių ekstraktai; gaivieji vaisių sulčių gėrimai; gazuotas vanduo; gazuoto vandens gaminimo preparatai; gazuotų gėrimų gaminimo milteliai; gazuotų gėrimų gaminimo pastilės; geriamas vanduo (buteliuose); gėrimų gaminimo preparatai; gira (gaivusis gėrimas); imbierinis alus; išrūgų gėrimai; izotoniniai (netonizuojantys) gėrimai; ličio vanduo (gaivusis gėrimas su ličio druskomis); likerių gaminimo preparatai; limonadai; migdolų pienas (gėrimas); mineralinio vandens gaminimo preparatai; mineralinis vanduo (gėrimas); misa; oršadas (migdolų pieno gėrimas); pomidorų sultys (gėrimas); salyklinė misa; salyklinis alus; sarsaparylius (gaivusis gėrimas); selteris; sidras (gaivieji gėrimai); sirupai (gėrimams); sirupai (limonadui); sodos vanduo; šerbetas (gėrimas); tiršti vaisių kokteiliai; vaisių nektarai (gaivieji); vandenys (gėrimai); vynuogių misa (nefermentuota); žemės riešutų pienas (gaivusis gėrimas).

---

(111) **67592**
(151) 2013 10 21
(210) 2012 2194
(220) 2012 12 10
(181) 2022 12 10
(732) UAB „INTERGAS“, Savanorių pr. 1, LT-03116 Vilnius, LT
(740) Marija Lenkutienė, 6, Patentinių paslaugų centras, UAB, J.Basanavičiaus g. 11/1, LT-03108 Vilnius, LT
(540)



(531) 26.1, 27.1, 29.1
(591) mėlyna, raudona.
(511)

37 dujinės įrangos įtaisymas, taisymas ir priežiūra; degiklių taisymas ir techninė priežiūra; dūmtraukių valymas; vamzdynų tiesimas, taisymas ir techninė priežiūra; mašinų ir mechanizmų montavimas, techninė priežiūra ir taisymas; statybų priežiūra.

39 dujų paskirstymas; informacija apie dujų paskirstymą; informacija apie sandėliavimą; informacija apie vežimą; krovinių ekspedijavimas; prekių pristatymas; prekių sandėliavimas; prekių saugojimas; saugus dujų kuro gabenimas; vamzdynų transportas; dujų tiekimas; dujų kuro transportavimas vamzdynais.

40 dujų apdorojimas; dujų gamyba; informacija apie dujų apdorojimą, užsakytinis medžiagų komplektavimas (kitiems).

---

(111) **67593**
(151) 2013 10 21
(210) 2012 2198
(220) 2012 12 10
(181) 2022 12 10
(732) UŽDAROJI AKCINĖ BENDROVĖ „KALNAPILIO-TAURO GRUPĖ“, Taikos al. 1, LT-35147 Panevėžys, LT
(740) Gediminas Pranevičius, 54, Advokatų kontora VARUL, Konstitucijos pr. 7, LT-09308 Vilnius, LT
(540)



(531) 5.7, 24.5, 25.1, 25.3, 26.3, 29.1
(591) žalia, raudona, balta, geltona.
(511)

32 alus.

---

(111) **67594**
(151) 2013 10 21
(210) 2012 2200
(220) 2012 12 10
(181) 2022 12 10
(732) AB „ROKIŠKIO SŪRIS“, Pramonės g. 3, LT-42150 Rokiškis, LT
(740) Nijolė Viktorija Mickevičienė, 11, Panerių g. 79A, LT-48425 Kaunas, LT
(540)



(531) 27.1, 27.1, 27.5, 29.1
(591) juoda, gelsva.
(511)
29 pienas ir pieno produktai; maistiniai riebalai; sūris.

---

(111) **67595**
(151) 2013 10 21
(210) 2012 2201
(220) 2012 12 10
(181) 2022 12 10
(732) AB „ROKIŠKIO SŪRIS“, Pramonės g. 3, LT-42150 Rokiškis, LT
(740) Nijolė Viktorija Mickevičienė, 11, Panerių g. 79A, LT-48425 Kaunas, LT
(540)



(531) 2.3, 26.1, 26.4, 27.1, 27.1, 27.1, 27.5
(591) juoda, gelsva, rusva, balta, raudona.
(511)
29 pienas ir pieno produktai; maistiniai riebalai; sūris.

---

(111) **67596**
(151) 2013 10 21
(210) 2012 2216
(220) 2012 12 12
(181) 2022 12 12
(732) UAB „LENTVARIO KILIMAI“, Klevų al. 46, Lentvaris, LT-25101 Trakų r., LT
(740) Reda Žabolienė, 7, Advokatės Redos Žabolienės kontora METIDA, Verslo centras VERTAS, Gynėjų g. 16, LT-01109 Vilnius, LT
(540)



(531) 6.7, 26.2, 27.5
(511)
35 importo ir eksporto agentūros; prekių rodymas; pavyzdžių platinimas; pardavimas aukcione; rinkos nagrinėjimas; verslo specialistų konsultacijos; prekių pardavimo skatinimas (kitiems); mugių ir parodų rengimas (komercijos ar reklamos reikmėms); prekių užsakymų administracinis tvarkymas; viešas reklamavimas; komercinės informacijos agentūros; įvairių prekių, ypač kilimų, kiliminių dangų, interjero detalių sukaupimas (išskyrus vežimą) kitiems, teikiantis pirkėjams galimybę patogiai apžiūrėti ir įsigyti tų prekių mažmeninėse ir didmeninėse parduotuvėse, per užsakymams paštu skirtus katalogus ar elektroninėmis priemonėmis žiniatinklio svetainėse ar teleparduotuvėse.

---

(111) **67597**
(151) 2013 10 21
(210) 2012 2225
(220) 2012 12 13
(181) 2022 12 13
(732) BONGRAIN SA, 42 Rue Rieussec, 78220 Viroflay, FR
(740) Reda Žabolienė, 7, Advokatės Redos Žabolienės kontora METIDA, Verslo centras VERTAS, Gynėjų g. 16, LT-01109 Vilnius, LT
(540)

SERCE ANIOŁÓW

(531) 28.19

(511)

29 pienas, sūris ir pieno produktai; maistiniai aliejai ir riebalai.

(310)(320)(330) Z-403027, 2012 07 17, PL

---

(111) **67598**

(151) 2013 10 25

(210) 2012 1159

(220) 2012 06 20

(181) 2022 06 20

(732) UAB „LEXNET“, Žalgirio g. 108, LT-09300 Vilnius, LT

(740) Otilija Klimaitienė, 35, AAA Law, J. Jasinskio g.16 A, LT-03163 Vilnius, LT

(540)



(531) 24.13, 25.1, 26.4, 29.1

(591) mėlyna, raudona.

(511)

9 kompiuterių programinė įranga (įrašyta); elektroniniai leidiniai (parsisiunčiamieji).

16 spausdintiniai leidiniai.

35 informacijos rinkimas ir sisteminimas kompiuterinėse duomenų bazėse; kompiuterizuotas rinkmenų (bylų) tvarkymas; duomenų paieška kompiuterių rinkmenose (kitiems).

42 kompiuterių programinės įrangos projektavimas, kompiuterių programų rengimas, kompiuterių programų priežiūra ir nuoma.

45 juridinės paslaugos.

---

(111) **67599**

(151) 2013 10 25

(210) 2012 1464

(220) 2012 08 13

(181) 2022 08 13

(732) MONIKA VITKUTĖ, Dariaus ir Girėno g. 17-12, Gargždai, LT-96143 Klaipėdos r., LT
AGNĖ VERTINSKIENĖ, Darželio g. 8-41, LT-93197 Klaipėda, LT

(540)

MANO SUKNELĖ

(511)

25 drabužiai, apranga, avalynė, galvos apdangalai.

45 juridinės paslaugos; asmenų ir nuosavybės apsaugos paslaugos; asmeninės ir visuomeninės kitų teikiamos paslaugos, susijusios su individų poreikių tenkinimu.

---

(111) **67600**

(151) 2013 10 25

(210) 2012 1917

(220) 2012 10 29

(181) 2022 10 29

(732) AKCINĖ BENDROVĖ „ŽEMAITIJOS PIENAS“, Sedos g. 35, LT-87101 Telšiai, LT

(740) Otilija Klimaitienė, 35, AAA Law, J. Jasinskio g.16 A, LT-03163 Vilnius, LT

(540)

MILDUTĖ

(511)

29 mėsa, žuvis, paukštiena ir žvėriena; mėsos ekstraktai; konservuoti, šaldyti, džiovinti, virti ir kepti vaisiai ir daržovės; drebučiai, uogienės, kompotai; kiaušiniai; pienas ir pieno produktai; maistiniai aliejai ir riebalai; ajvar (konservuotos paprikos); alavijai (žmonių maistui); albuminas (kulinarijos reikmėms); albumininis pienas; alginatai (kulinarijos reikmėms); alyvų aliejus (maistui); ančiuviai (žuvys); apdoroti žemės riešutai; apdoroti žuvų ikrai; apdorotos saulėgrąžų sėklos; apdorotos sėklos; austrės (negyvos); baltymingasis pienas; bekoniena; buljonai; bulvių dribsniai; bulvių sklindžiai; bulvių traškučiai; cukruoti vaisiai; daržovių putėsiai; daržovių salotos; daržovių sriubų preparatai; daržovių sriubų ruošiniai; daržovių sultys (maistui ruošti); datulės; dešros; dešros tešloje; dygliuotieji omarai (negyvi); dumblių ekstraktai (maistui); džiovinti kokosų riešutai; džiovintos daržovės; fermentuotos daržovės (kimči); gaivieji kiaušininiai kokteiliai; gyvuliniai riebalai (maistui); gyvulių kaulų smegenys (maistui); grietinėlė (pieno produktas); grietininis kremas; holoturijos (negyvos); ikrai; imbierinė uogienė; jauniklių paukštiena; jogurtas; juodųjų žirnių pasta (hummus); jūrų moliuskai (negyvi); kakavos sviestas; kefyras; kepenys; kepenų pastos; kepenų paštetas; kiauliena; kiaulienos gaminiai; kiaušinių baltymai; kiaušinių milteliai; kiaušinių tryniai; kokosų aliejus; kokosų riebalai; kokosų sviestas; konservuota mėsa; konservuota mėsa (skardinėse); konservuota žuvis; konservuota žuvis (skardinėse); konservuoti česnakai; konservuoti grybai; konservuoti lęšiukai; konservuoti svogūnai; konservuoti trumai (grybai); konservuoti vaisiai; konservuoti vaisiai (skardinėse); konservuoti žirneliai; konservuotos alyvos; konservuotos daržovės; konservuotos daržovės (skardinėse); konservuotos pupos; konservuotos

sojų pupelės (maistui); kornišonai (jauni agurkėliai); kraujinė dešra; krevetėlės (negyvos); krevetės (negyvos); kroketai; kukurūzų aliejus; kumysas; kumpiai; lašišos; laukinių paukščių bei žvėrių mėsa (laukiniena); lecitinas (kulinarijos reikmėms); lydyti kiauliniai taukai (maistui); maistiniai riebalai; maistiniai žuvų klijai; margarinas; marmeladas; mėsos drebučiai; midijos (negyvos); moliuskai (negyvi); naminiai paukščiai (mėsos produktai); neriebūs bulvių traškučiai; obuolių tyrė; omarai (negyvi); palmių aliejus (maistui); palmių riešutų aliejus (maistui); paruošti riešutai; pektinas (kulinarijos reikmėms); pieno fermentai (kulinarijos reikmėms); pieno gėrimai (pieno pagrindu); pieno išrūgos; pieno kokteiliai; pieno raugas (sūriams gaminti); pikalilis (marinatas su pjaustytomis daržovėmis ir aštriais prieskoniais); pikuliai; plakta grietinėlė; pomidorų piurė; pomidorų sultys (maistui ruošti); rapsų aliejus (maistui); rauginti kopūstai; razinos; riebalinės medžiagos (maistinių riebalų gamybai); riebūs sumuštinių mišiniai; sardinės; saulėgrąžų aliejus (maistui); sėmenų aliejus (kulinarijos reikmėms); sezamų aliejus; sezamų sviestas; silkės; skrudinti jūros augalai; smulkinti migdolai; sojos pienas (pieno pakaitalas); sojų pupelių varškė; spanguolių padažai (kompotai); spiritu konservuoti vaisiai; sraigių kiaušinėliai (maistui); sriubos; sriubų koncentratai; sriubų ruošiniai; sūdyta žuvis; sūdyti mėsos produktai; sultiniai; sultinių koncentratai; sultinių ruošiniai; sūris; sviestas; šilkaverpių lėliukės (žmonių maistui); šokoladinis sviestas; tunai; vaisiniai užkandžiai; vaisių kompotai; vaisių minkštimas; vaisių salotos; vaisių traškučiai; vaisių želė; vaisių žievelės; valgomasis aliejus; valgomieji kaulų taukai; varškė; vėžiagyviai (negyvi); vėžiai (negyvi); virtos, keptos daržovės; žarnokai; želatina; žemės riešutų sviestas; žiedadulkės (paruoštos maistui); žuvies gaminiai; žuvys (negyvos); žuvų filė; žuvų maisto produktai; žuvų miltai (žmonių maistui); žuvų putėsiai.

---

(111) **67601**
(151) 2013 10 25
(210) 2012 1918
(220) 2012 10 29
(181) 2022 10 29
(732) UAB „HUMA HOLDINGS“, Saulėtekio al. 15, LT-01001 Vilnius, LT
(540)



(531) 4.5, 26.1, 29.1
(591) mėlyna, balta.
(511)
35 reklama.
42 kompiuterių programinės ir aparatinės įrangos projektavimas ir tobulinimas.

---

(111) **67602**
(151) 2013 10 25
(210) 2012 1946
(220) 2012 11 05
(181) 2022 11 05
(732) UAB „CEMEX FARMA“, Savanorių pr. 79, LT-44208 Kaunas, LT
(740) Aurelija Šidlauskienė, 25, Dr. V. Šidlauskas ir partneriai, UAB, K. Būgos g. 29, LT-44326 Kaunas, LT
(540)



(531) 5.3, 29.1
(591) pilka, balta.
(511)
5 farmacijos preparatai.

---

(111) **67603**
(151) 2013 10 25
(210) 2012 1947
(220) 2012 11 05
(181) 2022 11 05
(732) UAB „CEMEX FARMA“, Savanorių pr. 79, LT-44208 Kaunas, LT
(740) Aurelija Šidlauskienė, 25, Dr. V. Šidlauskas ir partneriai, UAB, K. Būgos g. 29, LT-44326 Kaunas, LT
(540)

TRIBUMEN

(511)
5 farmacijos preparatai.

---

(111) **67604**

(151) 2013 10 25

(210) 2012 2044

(220) 2012 11 16

(181) 2022 11 16

(732) ARTŪRAS RADZEVIČIUS, Kovo 11-osios g.17-2, Grigiškės, LT-27105 Vilnius, LT

(740) Marija Lenkutienė, 6, Patentinių paslaugų centras, UAB, J.Basanavičiaus g. 11/1, LT-03108 Vilnius, LT

(540)

ŽALIAS ŽINGSNIS

(511)

28 žaidimai ir žaislai; gimnastikos ir sporto reikmenys, nepriskirti prie kitų klasių; Kalėdų eglučių papuošalai; aitvarai; aitvarų ritės; antalkūniai (sporto reikmenys); antkeliai (sporto reikmenys); apsauginės pagalvėlės (sportinių kostiumų dalys); arkliukai (sūpynės); automatinės monetinės pramogų mašinos; azartinių žaidimų automatai; banglentės; bangslidės; barškučiai (žaislai); batutai; biliardo lazdos; biliardo lazdų antgaliai; biliardo rutuliai; biliardo stalai; biliardo stalų šonai; biliardo žymekliai; bingo kortos; bobslėjus; bokso kriaušės; bokso pirštinės; bučiai (žvejybos reikmenys); burlenčių pasaitai; burlenčių reikmenys; burlenčių stiebai; burlentės; dažų kamuoliukai (dažasvydžių amunicija); dažų kamuoliukų šautuvai (sportiniai dažasvydžiai); dėstiniai (žaidimai); dirbtinės Kalėdų eglutės; dirbtinis Kalėdų eglučių sniegas; dirbtinis žūklės masalas; diskai (mėtomieji); diskaskraidžiai (žaislai); domino (žaidimas); drugelių tinkleliai; elektroniniai taikiniai; espanderiai; fechtavimosi ginklai; fechtavimosi kaukės; fechtavimosi pirštinės; fizinių pratimų prietaisai; fizinių pratimų prietaisai (kūnui treniruoti); fizinių pratimų treniruokliai; fokusų (pokštų) rodymo aparatai; golfo krepšiai (su ratukais ar be jų); golfo lazdos; golfo pirštinės; gulimosios banglentės; harpūniniai šautuvai (sporto reikmenys); japoniško biliardo aparatai; judamieji žaislai; Kalėdų eglučių papuošalai (išskyrus iliuminacijas ir konditerijos gaminius); Kalėdų eglučių skambalėliai; Kalėdų eglučių stovai; Kalėdų eglučių žvakidėlės; kaleidoskopai; kambariniai žaidimai; kambarinio futbolo stalai; kambarinių gyvūnėlių žaislai; kanifolija (atletų reikmėms); kartys (šuoliams); kauliukų žaidimai; kėgliai; kėgliai (žaidimai); kėglių įrenginiai; kibimo indikatoriai (žvejybos reikmenys); kibimo jutikliai (žvejybos reikmenys); konfeti; konstrukciniai kubeliai (žaislai); konstrukciniai žaidimai; kreida (biliardo lazdoms); kriketo krepšeliai; krūtinės treniravimo espanderiai; kūno reabilitacijos aparatai; kvepiantis masalas medžioklei ir žvejybai; lėlės; lėlių buteliukai su žindukais; lėlių drabužiai; lėlių kambariai; lėlių lovytės; lėlių nameliai; lošiamosios kortos; lošimo žetonai; lošimų automatai (azartinių žaidimų automatai); madzianas (kiniškas žaidimas); marionetės (lėlės); marionetės (žaislai); maskuojantys skydai (sporto prekės); maudymosi ir plaukiojimo plūdurai; medžioklės ar žvejybos masalas; medžioklės arba žūklės jaukas; medžioklės trimitai; meškeriotojų graibštai; meškerykočiai; mėtomieji žiedai; minkšti žaislai; moliniai paukščiai (taikiniai); molinių paukščių (judančiųjų taikinių) laidyklės; monetiniai biliardo stalai; mugių pasivažinėjimo įrenginiai; muilo burbulai (žaislai); nešiojamieji žaidimai su skystųjų kristalų ekranais; nusileidimo įtaisai (alpinizmo įranga); nusileidimo loveliai (žaidimai); nutrinamosios loterijų kortelės; oriniai pistoletai (žaislai); orkestro palydovių lazdelės; pačiūžos; pačiūžos su batais (pritvirtintais); padavimo pirštinės (sportinių žaidimų reikmenys); paspirtukai (vaikiški pasispiriamieji dviratukai); pinatai (dekoruoti žaidimų indai); plaukiojimo baseinai (žaidimams); plaukiojimo diržai; plaukiojimo lentos; plaukiojimo liemenės; plaukmenys; pliauškės saldainiai (Kalėdų pokštai); pliušiniai žaislai; plunksninukai (badmintono kamuoliukai); pokštų mažmožiai (niekučiai); popierinės pobūvių kepurės; pramoginių renginių prizai; radiju valdomos žaislinės transporto priemonės; rakečių stygos; rakečių stygos (gyvulių žarnų); raketės; rankų plaukmenys; riedlentės; riedučiai; ritmušos (ledo ritulio lazdos); rogutės (sportinės); rulečių ratai; ruonių odos (slidžių danga); saloniniai žaidimai; sąveikiųjų vaizdo žaidimų aparatai; sklandomieji parašiutai; skraidyklės; slidės; slidžių antbriauniai; slidžių apačių dangos; slidžių apkaustai; slidžių grandikliai; slidžių tepalai; slidžių vaškas; snieglentės; sniego rutuliai (žaislai); sniegpadžiai (neklimpti einant per sniegą); specialios slidžių ir burlenčių įmautės; sportinės apsaugos vyrams (sportinės prekės); sportiniai tinklai; sprogstamosios kapsulės (žaislai); stacionariniai dviratiniai treniruokliai; stacionarinių dviratinių treniruoklių velenėliai; stalo teniso stalai; stalo žaidimai; starto atramėlės (sportinės); stiklo rutuliukai (vaikų žaidimui); strėlės; sumažinti transporto priemonių modeliai; sumažintų modelių rinkiniai (žaislai); sunkumų kilnojimo diržai (sporto reikmenys); sūpuoklės; svaidyklės (sporto reikmenys); svarmenys (gimnastikos reikmenys); šachmatai; šachmatų lentos; šarvai (sporto prekės); šaškės; šaškių lentos; šaudymo iš lanko reikmenys; šaudymo lankai; štangos; taikiniai; teatrinės kaukės; teniso kamuoliukų svaidyklės; teniso tinklai; tramplynai (sporto įrenginiai); triktrakas (žaidimas); vaizdo žaidimų aparatai; vandens slidės; velėnos taisymo įrankiai (golfo reikmenys); vienakrypčiai riedučiai; vilkeliai (žaislai); žaidimai su žiedais; žaidimo kauliukų dėžutės; žaidimo sviediniai; žaidimų aparatai; žaidimų balionai; žaidimų kamuoliai; žaidimų kamuolių kameros; žaidimų pasagos; žaidimų pirštinės; žaidimų raketės; žaidimų skaičiavimo įtaisai (diskai); žaislinės kaukės; žaislinės transporto priemonės; žaisliniai meškiukai; žaisliniai pistoletai; žaislinių pistoletų kapsulės; žarniniai valai (žvejybos reikmėms); žuvų gaudymo kabliukai; žvejybinės ritės; žvejybos plūdės; žvejybos reikmenys; žvejybos valai.

41 švietimas; mokymas; pramogos; sportinė ir kultūrinė veikla; abonementinės bibliotekos; akademijos (mokymas); asmeninių trenerių paslaugos (kūno rengybos treniruotės); atrakcionų parkai;

bilietų agentūrų paslaugos (pramogos); cirkai; dekoracijų nuoma; diskotekų paslaugos; diskotekų vedėjų paslaugos; egzaminavimas; elektroninė darbalaukinė leidyba; elektroninių knygų ir žurnalų tiesioginis publikavimas; elektroninių publikacijų tiesioginis pateikimas per kompiuterių tinklą (ne parsisiunčiamųjų); estrados artistų paslaugos; filmų kūrimas (išskyrus reklaminius); fizinis lavinimas; fotografavimas; fotoreportažų rengimas; gamybinė praktika (parodomoji); garso aparatūros nuoma; garso įrašų montavimas; garso įrašų nuoma; gestų kalbos vertimas; gimnastikos mokymas; gyvūnų dresavimas; golfo paslaugos; grožio konkursų rengimas; informacija apie poilsio ir pramogų renginius; instruktavimas; internatinės mokyklos; įrašų studijų paslaugos; kaligrafijos paslaugos; karaokės paslaugų parūpinimas; kasetinių vaizdo magnetofonų nuoma; kilnojamosios bibliotekos; kinematografijos reikmenų ir kino projektorių nuoma; kino filmų demonstravimas; kino filmų nuoma; kino juostų nuoma; kino studijos; klubų paslaugos (pramogos ar švietimas); knygų leidyba; kolokviumų rengimas ir vedimas; koncertų rengimas ir vedimas; konferencijų rengimas ir vedimas; kongresų rengimas ir vedimas; kultūros ar mokomųjų parodų rengimas; kūno rengybos treniruočių vedimas; lošimai; lošimo namų (kazino) paslaugos; loterijų rengimas; madų šou rengimas (pramogų reikmėms); mikrofilmavimas; miuzikholai; modelių parinkimas dailininkams; mokymas (mažos grupės ar vieno asmens); muziejų aprūpinimas eksponavimo reikmenimis; muzikos komponavimo paslaugos; muzikos kūrimas; naktiniai klubai; ne reklaminių tekstų rašymas; neakivaizdinis mokymas; orkestrų paslaugos; pasilinksminimai; pobūvių rengimas; poilsio ir pramogų vietų paslaugos; poilsio stovyklų paslaugos (pramoginių); povandeninio plaukiojimo reikmenų nuoma; praktinis mokymas (parodomasis); pramoginių ar mokomųjų konkursų rengimas; pramoginių rodinių (šou) kūrimas; pramoginių rodinių (šou) rengimas; pramogų informacija; pramogų paviljonų paslaugos; profesijos pasirinkimo konsultacijos; profesinis mokymas ir rengimas; profesinis perkvalifikavimas; radijo ir televizijos imtuvų nuoma; radijo ir televizijos programų kūrimas; radijo pramoginės laidos; religinis švietimas; reporterių paslaugos; scenaristų paslaugos; seminarų rengimas ir vedimas; simpoziumų rengimas ir vedimas; sporto aikščių nuoma; sporto įrenginių nuoma (išskyrus transporto priemones); sporto renginių rengimas; sporto stovyklų paslaugos; sporto varžybų tvarkaraščių sudarymas; sporto varžybų rengimas; stadionų įrenginių nuoma; subtitravimas; sveikatos klubų paslaugos (sveikatinimas ir kūno rengybos treniruotės); šokių vakarų rengimas; švietimo informacija; švietimo paslaugos; teatro dekoracijų nuoma; teatro spektakliai; tekstų maketavimo paslaugos (ne reklaminių tekstų); tekstų skelbimas (išskyrus reklaminius); televizijos ar teatro studijų apšvietimo priemonių nuoma; televizijos ir radijo imtuvų nuoma; televizijos ir radijo programų rengimas; televizijos pramoginės laidos; teniso kortų nuoma; tiesioginių laidų rengimas; ugdomasis vadovavimas (mokymas); vaikų darželiai; vaizdajuosčių (videokasečių) nuoma; vaizdajuosčių įrašymas; vaizdajuosčių redagavimas; vaizdo filmų demonstravimas; vertėjų žodžiu paslaugos; vertimai; videofilmų gamyba; videokamerų nuoma; vietų užsakymas spektakliams; zoologijos sodų paslaugos; žaidimų įrangos nuoma; žaidimų paslaugos, teikiamos tiesiogiai per kompiuterių tinklą; žaislų nuoma.

43 maisto ir gėrimų parūpinimo paslaugos; laikinas apgyvendinimas; apgyvendinimo biurai (viešbučiai, pensionai); aprūpinimas maistu ir gėrimais; apšvietimo priemonių nuoma (ne teatrui ar televizijos studijoms); barų paslaugos; geriamojo vandens dalytuvų nuoma; gyvūnų pensionai; kavinės; kavos barai; kėdžių, stalų, staltiesių, stiklo dirbinių nuoma; kilnojamųjų statinių nuoma; laikino būsto parūpinimas; lopšeliai; maisto gaminimo (virimo, kepimo) aparatų nuoma; moteliai; palapinių nuoma; pensionai (apstatyti kambariai ir maitinimas); pensionų rezervavimas; poilsio stovyklavičių paslaugos; restoranai; savitarnos restoranai; senelių namai; susitikimo patalpų nuoma; trumpa patalpų nuoma; trumpo poilsio stovyklų paslaugos (nuomojamos patalpos); turizmo bazės; užkandinės; valgyklos; viešbučiai; viešbučių rezervavimas.

44 medicinos paslaugos; veterinarijos paslaugos; žmonių ar gyvūnų higieninė ir grožio priežiūra; žemdirbystės, sodininkystės ir miškininkystės paslaugos; akušerinės paslaugos; akvakultūros paslaugos; apsėklinimo paslaugos; apvaisinimo in vitro paslaugos; aromaterapijos paslaugos; chiropraktika; daigynai; daržininkystė; farmacininkų konsultacijos; fizioterapija; gėlių aranžavimas; gydymo paslaugos; gyvulių auginimas; globos namai; grožio salonai; kambarinių gyvūnėlių higieninė ir grožio priežiūra; kenkėjų naikinimas (žemės ūkyje, sodininkystėje ir miškininkystėje); kirpyklos; kraujo perpylimo stotys; ligoninės; manikiūras; masažas; medicininės įrangos nuoma; medicinos klinikų paslaugos; medicinos pagalba; medžių genėjimas (stačių); medžių sodinimas taršos anglies dioksidu mažinimui; odontologijos paslaugos; optikų paslaugos; parkų ir sodų planavimas; piktžolių naikinimas; plastinė chirurgija; plaukų persodinimas; psichologų paslaugos; reabilitacijos įstaigos; receptų išrašymo farmacininkų paslaugos; sanatorijos; sanitarinių įrengimų nuoma; saunų paslaugos; sergančiųjų priklausomybės ligomis reabilitacija; slaugymas (medicininis); slaugos namai; sodininkystė; sodų ir parkų projektavimas; soliariumų paslaugos; sveikatingumo centrai; sveikatingumo centrų paslaugos; sveikatos priežiūra; sveikstančiųjų slaugos namai; tatuiravimas; telemedicinos paslaugos; trąšų ir kitų žemės ūkio chemikalų barstymas iš oro ir nuo žemės; turkiškos pirtys; vainikų pynimas; vejų priežiūra; veterinarijos pagalba; viešosios pirtys higienos reikmėms; vizažistų paslaugos; žemės ūkio įrenginių nuoma.

(111) **67605**
(151) 2013 10 25
(210) 2012 2050
(220) 2012 11 19
(181) 2022 11 19
(732) UAB „SPALVŲ SALA“, Partizanų g. 81B, LT-44303 Kaunas, LT
(740) Aldona Orlienė, 20, Kęstučio g.59-11, LT-44303 Kaunas, LT
(540)

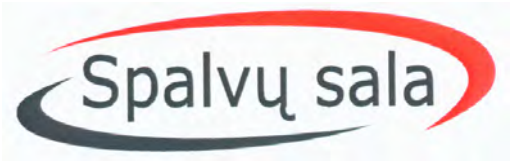

(531) 26.1, 26.2, 29.1
(591) raudona, juoda.
(511)
35 prekių sukaupimas (išskyrus vežimą) kitiems, teikiantis pirkėjams galimybę patogiai apžiūrėti ir įsigyti tų prekių, tarp jų per tiesioginį kompiuterinį ryšį; prekių užsakymas paštu per katalogus (kitiems).

---

(111) **67606**
(151) 2013 10 25
(210) 2012 2197
(220) 2012 12 10
(181) 2022 12 10
(732) UŽDAROJI AKCINĖ BENDROVĖ „KALNAPILIO-TAURO GRUPĖ“, Taikos al. 1, LT-35147 Panevėžys, LT
(740) Gediminas Pranevičius, 54, Advokatų kontora VARUL, Konstitucijos pr. 7, LT-09308 Vilnius, LT
(540)



(531) 27.5
(511)
32 alus; mineralinis ir gazuotas vanduo ir kiti gaivieji gėrimai; vaisių gėrimai ir vaisių sultys; sirupai ir kiti gėrimų gaminimo mišiniai.

---

(111) **67607**
(151) 2013 10 25
(210) 2012 2226
(220) 2012 12 13
(181) 2022 12 13
(732) PHILIP MORRIS BRANDS SARL, Quai Jeanrenaud 3, Neuchatel, 2000, CH
(740) Reda Žabolienė, 7, Advokatės Redos Žabolienės kontora METIDA, Verslo centras VERTAS, Gynėjų g. 16, LT-01109 Vilnius, LT
(540)



(531) 25.1, 25.7, 26.3, 27.5, 29.1
(591) tamsiai mėlyna, mėlyna, šviesiai mėlyna, tamsiai pilka, balta, šviesiai pilka, juoda.
(511)
34 apdorotas ir neapdorotas tabakas; tabako gaminiai, tarp jų cigarai, cigaretės, cigariukai (cigarilės), tabakas, skirtas cigaretėms sukti, pypkių tabakas, kramtomasis tabakas, uostomasis tabakas, cigaretės, kuriose naudojamas tabako ir gvazdikėlių mišinys (kretek), drėgni tabako milteliai (snus), tabako pakaitalai (ne medicinos reikmėms); rūkymo reikmenys, tarp jų cigaretinis popierius ir vamzdeliai, cigarečių filtrai, tabako dėžutės, cigarečių dėžutės ir peleninės, pypkės, cigarečių sukimo kišeniniai įtaisai, žiebtuvėliai (rūkytojų); degtukai.

---

(111) **67608**
(151) 2013 10 25
(210) 2012 2239
(220) 2012 12 17
(181) 2022 12 17
(732) BONGRAIN SA, 42 Rue Rieussec, 78220 Viroflay, FR
(740) Reda Žabolienė, 7, Advokatės Redos Žabolienės kontora METIDA, Verslo centras VERTAS, Gynėjų g. 16, LT-01109 Vilnius, LT
(540)

APETITO

(511)
29 pienas, sūris ir pieno produktai.

---

(111) **67609**
(151) 2013 10 25
(210) 2012 2240
(220) 2012 12 17
(181) 2022 12 17
(732) MARIUS ŠULCAS, B. Sruogos g. 36-22, LT-10220 Vilnius, LT
(740) Marija Lenkutienė, 6, Patentinių paslaugų centras, UAB, J.Basanavičiaus g. 11/1, LT-03108 Vilnius, LT
(540)



(531) 5.9, 9.7, 11.1, 27.5, 29.1
(591) ruda, šviesiai žalia, raudona, juoda.
(511)
43 apgyvendinimo biurai (viešbučiai, pensionai); aprūpinimas maistu ir gėrimais; barų paslaugos; kavinės; kavos barai; kėdžių, stalų, staltiesių, stiklo dirbinių nuoma; kilnojamųjų statinių nuoma; laikinas apgyvendinimas; moteliai; palapinių nuoma; restoranai; savitarnos restoranai; susitikimo patalpų nuoma; trumpa patalpų nuoma; užkandinės; valgyklos; viešbučiai.

---

(111) **67610**
(151) 2013 10 25
(210) 2013 0016
(220) 2013 01 04
(181) 2023 01 04
(732) UAB V&G, Pilies g. 10, LT-01123 Vilnius, LT
(740) Marija Lenkutienė, 6, Patentinių paslaugų centras, UAB, J.Basanavičiaus g. 11/1, LT-03108 Vilnius, LT
(540)



(531) 3.4, 3.6, 24.17, 27.1, 29.1
(591) tamsiai geltona, ruda.
(511)
43 apgyvendinimo biurai (viešbučiai, pensionai); aprūpinimas maistu ir gėrimais; barų paslaugos; kavinės; kavos barai; kėdžių, stalų, staltiesių, stiklo dirbinių nuoma; kilnojamųjų statinių nuoma; laikinas apgyvendinimas; moteliai; palapinių nuoma; restoranai; savitarnos restoranai; susitikimo patalpų nuoma; trumpa patalpų nuoma; užkandinės; valgyklos; viešbučiai.

---

(111) **67611**
(151) 2013 10 25
(210) 2013 0022
(220) 2013 01 08
(181) 2023 01 08
(732) UŽDAROJI AKCINĖ BENDROVĖ „KALNAPILIO-TAURO GRUPĖ“, Taikos al. 1, LT-35147 Panevėžys, LT
(740) Gediminas Pranevičius, 54, Advokatų kontora VARUL, Konstitucijos pr. 7, LT-09308 Vilnius, LT
(540)



(531) 24.5, 25.1, 26.3, 26.4, 29.1
(591) tamsiai žalia, žalia, balta, raudona, geltona.
(511)
33 alus.

---

(111) **67612**
(151) 2013 10 25
(210) 2013 0030
(220) 2013 01 09
(181) 2023 01 09
(732) UNILEVER NV, Weena 455, 3013 AL Rotterdam, NL
(740) Marius Jakulis - Jason, 3, AAA Law, J. Jasinskio g. 16

A, LT-03163 Vilnius, LT

(540)



(531) 26.1, 27.1, 29.1

(591) mėlyna, tamsiai mėlyna, rožinė, geltona, balta.

(511)

30 ledai; valgomieji ledai; vaisvandenių ledai; šerbetas (ledai); ledas; šaldyti konditerijos gaminiai.

---

(111) **67613**

(151) 2013 10 25

(210) 2013 0033

(220) 2013 01 09

(181) 2023 01 09

(732) UAB „ŠVYTURYS-UTENOS ALUS“, Pramonės g. 12, LT-28500 Utena, LT

(740) Reda Žabolienė, 7, Advokatės Redos Žabolienės kontora METIDA, Verslo centras VERTAS, Gynėjų g. 16, LT-01109 Vilnius, LT

(540)

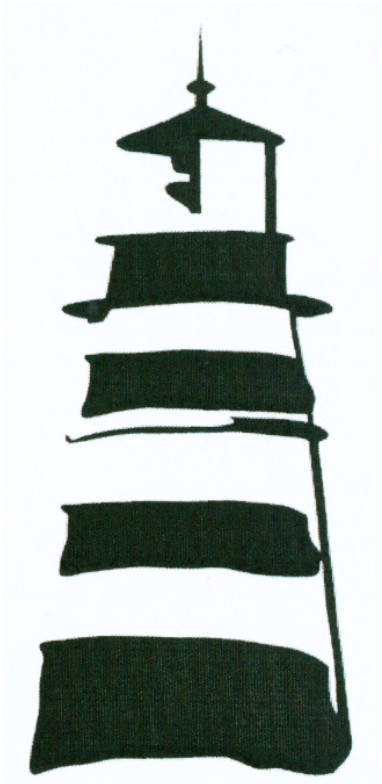

(531) 7.1, 25.7

(511)

32 alus; mineralinis ir gazuotas vanduo ir kiti gaivieji gėrimai; vaisių gėrimai ir vaisių sultys; sirupai ir kiti gėrimų gaminimo mišiniai; alaus misa; apynių ekstraktai (alui daryti); daržovių sultys (gėrimai); esencijos (gėrimams gaminti); gaivieji alavijų gėrimai; gaivieji aperityvai; gaivieji gėrimai; gaivieji kokteiliai; gaivieji medaus gėrimai; gaivieji vaisių ekstraktai; gaivieji vaisių sulčių gėrimai; gazuotas vanduo; gazuoto vandens gaminimo preparatai; gazuotų gėrimų gaminimo milteliai; gazuotų gėrimų gaminimo pastilės; geriamas vanduo (buteliuose); gėrimų gaminimo preparatai; gira (gaivusis gėrimas); imbierinis alus; išrūgų gėrimai; izotoniniai (netonizuojantys) gėrimai; ličio vanduo (gaivusis gėrimas su ličio druskomis); likerių gaminimo preparatai; limonadai; migdolų pienas (gėrimas); mineralinio vandens gaminimo preparatai; mineralinis vanduo (gėrimas); misa; oršadas (migdolų pieno gėrimas); pomidorų sultys (gėrimas); salyklinė misa; salyklinis alus; sarsaparylius (gaivusis gėrimas); selteris; sidras (gaivieji gėrimai); sirupai (gėrimams); sirupai (limonadui); sodos vanduo; šerbetas (gėrimas); tiršti vaisių kokteiliai; vaisių nektarai (gaivieji); vandenys (gėrimai); vynuogių misa (nefermentuota); žemės riešutų pienas (gaivusis gėrimas).

35 reklama; verslo vadyba; verslo tvarkyba; įstaigų veikla; algalapių parengimas; artistų verslo vadyba; biuro mašinų ir įrengimų nuoma; buhalterinė apskaita; dokumentų dauginimas; duomenų paieška kompiuterių rinkmenose (kitiems); ekonominis prognozavimas; fotokopijavimas; fotokopijavimo mašinų nuoma; importo ir eksporto agentūros; informacijos rinkimas kompiuterinėse duomenų bazėse; informacijos sisteminimas kompiuterinėse duomenų bazėse; kainų palyginimo paslaugos; komercijos ar pramonės vadybos pagalba; komercinė informacija ir patarimai vartotojams (konsultacijų teikimas); komercinės informacijos agentūros; kompiuterizuotas rinkmenų (bylų) tvarkymas; laikraščių užsakymas (kitiems); madų šou rengimas pardavimo skatinimo reikmėms; maketavimo paslaugos reklamos tikslams; mažmeninė ir didmeninė prekyba farmacijos, veterinarijos ir higienos preparatais bei medicinos reikmenimis; modelių paslaugos (reklamos reikmėms ar pardavimui skatinti); mokesčių apskaičiavimas; mugių rengimas (komercijos ar reklamos reikmėms); naujienų apžvalgų paslaugos; nuomonių tyrimas; pardavimas aukcione; parduotuvių vitrinų puošimas (tvarkymas); parodų rengimas komercijos ar reklamos reikmėms; paslaugų nuoma (verslo pagalba); pavyzdžių platinimas; perrašinėjimas; personalo komplektavimas; personalo vadybos konsultacijos; prekių pardavimo skatinimas (kitiems); prekių pateikimas žiniasklaidoje pardavimo reikmėms; prekių rodymas; prekių užsakymų administracinis tvarkymas; psichologinis testavimas personalo parinkimo reikmėms; radijo reklama; reklama

paštu; reklaminės medžiagos nuoma; reklaminės medžiagos tobulinimas; reklaminių filmų gamyba; reklaminių skelbimų platinimas; reklaminių skilčių rengimas; reklaminių tekstų rašymas; reklaminių tekstų skelbimas; reklamos agentūros; reklamos laiko nuoma žiniasklaidoje; reklamos pristatymas paštu; reklamos vietų nuoma; rėmėjų paieška; rinkodara; rinkos nagrinėjimas; rinkotyra; samdos agentūros; savikainos analizė; sąskaitų būklės apyskaitų sudarymas; sąskaitų-faktūrų išrašymas; sekretoriavimas; skelbimų klijavimas; smulkių prekių pardavimo automatų nuoma; spausdinimas (mašinėle); statistinių duomenų rinkimas; stenografavimas; tekstų dorojimas; telefoniniai atsakymai (kai abonentas nepasiekiamas); telekomunikacinių paslaugų užsakymas (kitiems); telerinkodaros paslaugos; televizijos reklama; tiekimo paslaugos kitiems (prekių ir paslaugų pirkimas kitiems verslams); trečiųjų asmenų prekių ir paslaugų licencijavimo komercinis administravimas; verslo informacija; verslo nagrinėjimas; verslo operacijų įvertinimas; verslo organizavimo konsultacijos; verslo patikrinimai; verslo perkėlimo paslaugos; verslo specialistų konsultacijos; verslo tyrimai; verslo vadyba (sportininkams); verslo vadybos ir organizavimo konsultacijos; verslo vadybos konsultacijos; verslo vadybos pagalba; verslo vadybos patarėjų paslaugos; viešas reklamavimas; viešasis elektroninis reklamavimas kompiuterių tinkle; viešbučių verslo vadyba; verslo auditas; verslo efektyvumo (veiksmingumo) specialistų paslaugos; visuomenės informavimas.

---

(111) **67614**

(151) 2013 10 25

(210) 2013 0044

(220) 2013 01 14

(181) 2023 01 14

(732) UAB „ŠVYTURYS-UTENOS ALUS“, Pramonės g. 12, LT-28500 Utena, LT

(740) Reda Žabolienė, 7, Advokatės Redos Žabolienės kontora METIDA, Verslo centras VERTAS, Gynėjų g. 16, LT-01109 Vilnius, LT

(540)



(531) 9.1, 27.5, 29.1

(591) geltona, šviesiai geltona, oranžinė, juoda, žalia, raudona.

(511)

35 reklama; verslo vadyba; verslo tvarkyba; įstaigų veikla; algalapių parengimas; artistų verslo vadyba; biuro mašinų ir įrengimų nuoma; buhalterinė apskaita; dokumentų dauginimas; duomenų paieška kompiuterių rinkmenose (kitiems); ekonominis prognozavimas; fotokopijavimas; fotokopijavimo mašinų nuoma; importo ir eksporto agentūros; informacijos rinkimas kompiuterinėse duomenų bazėse; informacijos sisteminimas kompiuterinėse duomenų bazėse; kainų palyginimo paslaugos; komercijos ar pramonės vadybos pagalba; komercinė informacija ir patarimai vartotojams (konsultacijų teikimas); komercinės informacijos agentūros; kompiuterizuotas rinkmenų (bylų) tvarkymas; laikraščių užsakymas (kitiems); madų šou rengimas pardavimo skatinimo reikmėms; maketavimo paslaugos reklamos tikslams; mažmeninė ir didmeninė prekyba farmacijos, veterinarijos ir higienos preparatais bei medicinos reikmenimis; modelių paslaugos (reklamos reikmėms ar pardavimui skatinti); mokesčių apskaičiavimas; mugių rengimas (komercijos ar reklamos reikmėms); naujienų apžvalgų paslaugos; nuomonių tyrimas; pardavimas aukcione; parduotuvių vitrinų puošimas (tvarkymas); parodų rengimas komercijos ar reklamos reikmėms; paslaugų nuoma (verslo pagalba); pavyzdžių platinimas; perrašinėjimas; personalo komplektavimas; personalo vadybos konsultacijos; prekių pardavimo skatinimas (kitiems); prekių pateikimas žiniasklaidoje pardavimo reikmėms; prekių rodymas; prekių užsakymų administracinis tvarkymas; psichologinis testavimas personalo parinkimo reikmėms; radijo reklama; reklama paštu; reklaminės medžiagos nuoma; reklaminės medžiagos tobulinimas; reklaminių filmų gamyba; reklaminių skelbimų platinimas; reklaminių skilčių rengimas; reklaminių tekstų rašymas; reklaminių tekstų skelbimas; reklamos agentūros; reklamos laiko nuoma žiniasklaidoje; reklamos pristatymas paštu; reklamos vietų nuoma; rėmėjų paieška; rinkodara; rinkos nagrinėjimas; rinkotyra; samdos agentūros; savikainos analizė; sąskaitų būklės apyskaitų sudarymas; sąskaitų-faktūrų išrašymas; sekretoriavimas; skelbimų klijavimas; smulkių prekių pardavimo automatų nuoma; spausdinimas (mašinėle); statistinių duomenų rinkimas; stenografavimas; tekstų dorojimas; telefoniniai atsakymai (kai abonentas nepasiekiamas); telekomunikacinių paslaugų užsakymas (kitiems); telerinkodaros paslaugos; televizijos reklama; tiekimo paslaugos kitiems (prekių ir paslaugų pirkimas kitiems verslams); trečiųjų asmenų prekių ir paslaugų licencijavimo komercinis administravimas; verslo informacija; verslo nagrinėjimas; verslo operacijų įvertinimas; verslo organizavimo konsultacijos; verslo patikrinimai; verslo perkėlimo paslaugos; verslo specialistų konsultacijos; verslo tyrimai; verslo vadyba (sportininkams); verslo vadybos ir organizavimo konsultacijos; verslo vadybos konsultacijos; verslo vadybos pagalba; verslo vadybos patarėjų paslaugos; viešas reklamavimas; viešasis elektroninis reklamavimas kompiuterių tinkle; viešbučių verslo vadyba; verslo auditas; verslo efektyvumo (veiksmingumo) specialistų paslaugos; visuomenės informavimas.

---

(111) **67615**
(151) 2013 10 28
(210) 2012 1469
(220) 2012 08 13
(181) 2022 08 13
(732) SOLVAY Societe Anonyme, 310, Rue de Ransbeek, B-1120 Bruxelles, BE
(740) Marius Jakulis - Jason, 3, AAA Law, J. Jasinskio g. 16 A, LT-03163 Vilnius, LT
(540)

EURECO

(511)
1 pramoninės cheminės medžiagos, junginiai susidedantys iš neorganinių peroksidų; cheminės medžiagos vandens apdorojimui (nei viena iš minėtų prekių nėra lipniosios medžiagos).
3 balinimo preparatai ir kitos skalbimo medžiagos; valymo, poliravimo, šveitimo ir švitrinamojo apdirbimo preparatai; detergentai (ne pramonės ir medicinos reikmėms).
5 cheminiai preparatai higienos reikmėms; dezinfekavimo preparatai.

---

(111) **67616**
(151) 2013 10 28
(210) 2012 1919
(220) 2012 10 29
(181) 2022 10 29
(732) UAB „ARVI“ IR KO, J.Basanavičiaus a. 8, LT-68308 Marijampolė, LT
(740) Reda Žabolienė, 7, Advokatės Redos Žabolienės kontora METIDA, Verslo centras VERTAS, Gynėjų g. 16, LT-01109 Vilnius, LT
(540)



(531) 24.3, 27.7
(511)
30 cukrus.
(523) LIETUVOS

---

(111) **67617**
(151) 2013 10 28
(210) 2012 2040
(220) 2012 11 15
(181) 2022 11 15
(732) TRANSATLANTIC HOLDINGS, INC, 80 Pine Street, New York, NY 10005, US
(740) Marius Jakulis - Jason, 3, AAA Law, J. Jasinskio g. 16 A, LT-03163 Vilnius, LT
(540)

TRANSRE

(511)
36 draudimas, perdraudimas ir draudimo administravimo paslaugos.

---

(111) **67618**
(151) 2013 10 28
(210) 2012 2041
(220) 2012 11 15
(181) 2022 11 15
(732) TRANSATLANTIC HOLDINGS, INC, 80 Pine Street, New York, NY 10005, US
(740) Marius Jakulis - Jason, 3, AAA Law, J. Jasinskio g. 16 A, LT-03163 Vilnius, LT
(540)



(531) 26.1, 29.1
(511)
36 draudimas, perdraudimas ir draudimo administravimo paslaugos.

---

(111) **67619**
(151) 2013 10 28
(210) 2013 0036
(220) 2013 01 11
(181) 2023 01 11
(732) UAB „VILNIAUS ALUS“, Arimų g. 29, LT-11114 Vilnius, LT
(740) Gražina Pečiulienė, 38, P. Vileišio g. 24-71, LT-10301 Vilnius, LT
(540)

TIKRASIS BAIKALAS

(511)
32 mineralinis ir gazuotas vanduo ir kiti gaivieji gėrimai; vaisių gėrimai ir vaisių sultys; sirupai ir kiti gėrimų gaminimo mišiniai.

---

(111) **67620**
(151) 2013 10 28
(210) 2013 0037
(220) 2013 01 11
(181) 2023 01 11
(732) UAB „VILNIAUS ALUS“, Arimų g. 29, LT-11114 Vilnius, LT
(740) Gražina Pečiulienė, 38, P. Vileišio g. 24-71, LT-10301 Vilnius, LT
(540)

RETRO BAIKAL

(511)

32 mineralinis ir gazuotas vanduo ir kiti gaivieji gėrimai; vaisių gėrimai ir vaisių sultys; sirupai ir kiti gėrimų gaminimo mišiniai.

---

(111) **67621**
(151) 2013 10 28
(210) 2011 1917
(220) 2011 10 24
(181) 2021 10 24
(732) UŽDAROJI AKCINĖ BENDROVĖ „ACORUS CALAMUS“, Statybininkų g. 6A, LT-83182 Pakruojis, LT
(740) Reda Žabolienė, 7, Advokatės Redos Žabolienės kontora METIDA, Verslo centras VERTAS, Gynėjų g. 16, LT-01109 Vilnius, LT
(540)

ŽOLYNĖLIS

(511)

5 medicininiai aliejai; apynių ištraukos (ekstraktai) farmacijos reikmėms; arbata nuo astmos; balzamai (medicinos reikmėms); balzamų preparatai (medicinos reikmėms); bronchų plečiamieji preparatai; burnos skalavimo tirpalai (medicinos reikmėms); dietinės medžiagos (medicinos reikmėms); dietiniai gėrimai (medicinos reikmėms); dietinis maistas (medicinos reikmėms); eliksyrai (farmacijos preparatai); eukaliptas (farmacijos reikmėms); eukaliptų aliejus (farmacijos reikmėms); farmaciniai preparatai; garstyčios (farmacijos reikmėms); garstyčių aliejus (medicinos reikmėms); karštieji garstyčių kompresai; garstyčių pleistrai; gencijonai (farmacijos reikmėms); gydomieji gėrimai; gydomieji aliejai; gydomosios arbatos; gydomosios šaknelės; gydomosios trauktinės (užpilai); kapsulės (farmacijos reikmėms); kapsulės (vaistams); kasijos (medicinos reikmėms); preparatai nuo kojų prakaitavimo; kompresai; vaistinė konditerija; krapų aliejus (medicinos reikmėms); laksantai (vidurius paleidžiantys vaistai); ledinukai (medicinos reikmėms); liesėjimo medicininiai preparatai; liesinamoji arbata (medicinos reikmėms); linimentai (skystieji tepalai); maistas (kūdikiams); maisto preparatai (medicinos reikmėms); melisų lašai (farmacijos reikmėms); mentolis; mėtos (farmacijos reikmėms); migdomieji vaistai; mineraliniai maisto priedai; mitybos priedai (medicinos reikmėms); nervų sistemą raminantys vaistai; nuovirai (farmacijos reikmėms); nušalimų tepalai (farmacijos reikmėms); odos gydymo farmaciniai preparatai; pankoliai (medicinos reikmėms); pastilės (farmacijos reikmėms); piliulės (farmacijos reikmėms); pleiskanojimo gydymo vaistiniai preparatai; preparatai nuo nušalimų; rabarbarų šaknys (farmacijos reikmėms); ricinos aliejus (medicinos reikmėms); rūkomosios žolės (medicinos reikmėms); sakai (medicinos reikmėms); saldainiai (vaistiniai); saldymedžiai (farmacijos reikmėms); saldymedžių šakniastiebiai (farmacijos reikmėms); sėmenys (farmacijos reikmėms); sėmenų miltai (farmacijos reikmėms); sirupai (farmacijos reikmėms); smilkalai (medicinos reikmėms); tinktūros (medicinos reikmėms); trauklapiai; vaistai (medicinos reikmėms); vaistai nuo pleiskanų; vaistai nuo vidurių užkietėjimo; vaistai (žmonėms); vaistažolės; vidurius paleidžiantys vaistai; vidurius valantys vaistai; virškinimą skatinantys vaistai (medicinos reikmėms); vitaminų preparatai; druskos mineralinio vandens vonioms; vonių druskos (medicinos reikmėms); gydomieji vonių preparatai; vaistinių vonių preparatai; žievės (farmacijos reikmėms); žolės (medicinos reikmėms); žolių arbatos (medicinos reikmėms); žuvų miltai (farmacijos reikmėms); žuvų taukai.

30 arbata; arbata su ledais; arbatžolių gėrimai; gėrimų aromatinės medžiagos (išskyrus eterinius aliejus); aromatinės medžiagos (išskyrus eterinius aliejus); aromatiniai preparatai (maistui); cukrus; esencijos (maistui) (išskyrus eterines esencijas ir eterinius aliejus); maistinė gliukozė, lakricos lazdelės (konditerija); ledinukai (maistui); medus; pastilės (konditerija); prieskoniai, prieskoniai (aštrieji), prieskoniai (kvapieji), prieskoniai (padažai), prieskoninės žolės (prieskoniai); saldainiai (ledinukai), saldainiai su minkštu įdaru, saldieji konditerijos gaminiai; saldymedžiai (konditerija), natūralios saldinamosios medžiagos.

---

(111) **67622**
(151) 2013 10 28
(210) 2012 0576
(220) 2012 03 29
(181) 2022 03 29
(732) UAB „PROJEKTAS X“, Rinktinės g. 41-27, LT-09201 Vilnius, LT
(540)



(531) 4.5, 24.9, 27.5
(511)

25 drabužiai, apranga, avalynė, galvos apdangalai.

---

(111) **67623**
(151) 2013 10 28
(210) 2012 0705
(220) 2012 04 18
(181) 2022 04 18
(732) UNILEVER NV, Weena 455, 3013 AL Rotterdam, NL
(740) Marius Jakulis - Jason, 3, AAA Law, J. Jasinskio g. 16 A, LT-03163 Vilnius, LT
(540)



(531) 24.17, 26.2
(511)

3 plovikliai (detergentai) (ne pramonės ir medicinos reikmėms); balinimo preparatai ir kitos skalbimo medžiagos, visos skirtos skalbimo, plovimo reikmėms; audinių kondicionavimo preparatai; audinių minkštikliai (skalbimo reikmėms); dėmių valymo preparatai; gaivinimo, kvapo gaivinimo preparatai drabužiams ir audiniams, tekstilei; muilas (audinių spalvų gaivinimo reikmėms); preparatai drabužių, audinių, tekstilės skalbimui rankomis; skalbinių krakmolas; valymo, poliravimo, šveitimo ir švitrinamojo apdirbimo preparatai; indų plovimo preparatai; indų plovimo skysčiai; valymo ir poliravimo preparatais bei valymo ir poliravimo medžiagomis įmirkytos servetėlės, audiniai; muilas; rankų ir kūno plovimo, prausimo skysčiai; parfumerijos gaminiai, tualetinis vanduo, priemonės po skutimosi, odekolonas; eteriniai aliejai; dezodorantai ir antiperspirantai (priemonės nuo prakaitavimo) (asmeniniai); galvos odos ir plaukų priežiūros preparatai; šampūnai ir plaukų kondicionieriai, minkštikliai; plaukų dažikliai, dažai, dažymo preparatai; plaukų modeliavimo preparatai, šukuosenų formavimo preparatai; dantų pasta; burnos skalavimo preparatai, tirpalai (ne medicinos reikmėms); burnos ir dantų priežiūros preparatai; ne gydomieji, ne medicininiai tualetiniai preparatai; vonios ir dušo kosmetiniai preparatai; odos priežiūros kosmetiniai preparatai; aliejai, kremai, tepalai, tonikai, tonizuojantys preparatai ir losjonai odai; skutimosi preparatai; preparatai prieš skutimąsi ir po skutimosi; plaukų šalinimo preparatai (depiliatoriai); įdegio preparatai (kosmetika) ir apsaugos nuo saulės preparatai; kosmetika; grimas, grimo preparatai ir grimo valymo preparatai; vazelinas (kosmetikos reikmėms); lūpų priežiūros preparatai; talko milteliai (tualeto reikmenys); vata (kosmetikos reikmėms), vatos lazdelės (kosmetikos reikmėms); kosmetiniai šluostukai, servetėlės, audiniai ar nosinaitės; kosmetiniai preparatais sudrėkinti ar impregnuoti valomieji šluostukai, servetėlės, audiniai, ar nosinaitės; kosmetinės ir grožio kaukės; gydomasis muilas; dezinfekcinis muilas ir dezinfekciniai geliai; kūno odos, galvos odos ir plaukų priežiūros, valymo, plovimo, grožio preparatai; detergentais sudrėkintos ar impregnuotos valymo, dulkių, paviršių blizginimo šluostės, šluostukai, skudurai.

5 dezinfekavimo priemonės (higienos reikmėms); higienos preparatai medicinos reikmėms; kenkėjų, vabzdžių, nuodingųjų gyvūnų naikinimo preparatai; fungicidai; bakterijas žudančios medžiagos; baktericidai; preparatai nuo parazitų; algicidai; insekticidai; dumblo, piktžolių naikinimo preparatai; dezodorantai (išskyrus asmeninius); oro gaivikliai; vabzdžius atbaidančios medžiagos; antiseptikai, vaistai nuo pūlinės infekcijos; valymo medžiagos įmirkytos dezinfekavimo priemonėmis (higienos reikmėms); buitiniai dezinfekavimo preparatai (išskyrus dezinfekcinį muilą); dezinfekavimo priemonėmis įmirkytos servetėlės, nosinės, audiniai; popierinės lavinamosios, mokomosios kelnaitės; popierinės vienkartinės kelnaitės.

16 vienkartiniai popieriniai rankšluosčiai, vystyklai ir servetėlės; vienkartiniai servetėlių ir vystyklų įklotai; vienkartinės popierinės nosinės, šluostukai, servetėlės.

21 ne elektriniai namų apyvokos, buities, virtuvės įrankiai ir reikmenys, skirti valymo reikmėms; valymo, dulkių, paviršių blizginimo pašluostės, šluostukai, skudurai; skysto muilo dalijimo įrenginiai; šepečiai; šveistukai; kempinės (buities reikmėms), grandikliai, guminiai indų valikliai, valytuvai su gumos sluoksniu.

---

(111) **67624**
(151) 2013 10 28
(210) 2012 0817
(220) 2010 03 31
(181) 2020 03 31
(732) JOHNSON & JOHNSON, One Johnson & Johnson Plaza, New Brunswick, New Jersey 08933-7001, US
(740) Reda Žabolienė, 7, Advokatės Redos Žabolienės kontora METIDA, Verslo centras VERTAS, Gynėjų g. 16, LT-01109 Vilnius, LT
(540)

CLEAN & CLEAR TRULY GENTLE

(511)

3 kosmetika ir tualeto reikmenys, tarp jų odos valymo preparatai; kosmetinis skystis veidui valyti; astringentiniai preparatai (ne medicinos reikmėms); kūno prausikliai; odos drėkinimo preparatai; kosmetiniai kremai; kosmetiniais losjonais įmirkytos veido ir kūno valymo servetėlės.

5 nosies inkštirų gydymo juostelės, spuogų gydymo pleistriukai, spuogų gydymo preparatai; astringentiniai preparatai (medicinos reikmėms); medicininiai odos drėkinimo ir valymo preparatai.

16 vienkartinės popierinės servetėlės (neįmirkytos chemikalais ar jų mišiniais), skirtos veido sebumui sugerti.

---

(111) **67625**
(151) 2013 10 28
(210) 2012 0825
(220) 2012 05 02
(181) 2022 05 02
(732) VINTAGE WEINKELLER GmbH, August-Horch-Str. 24, D-56812 Cochem, DE
(740) Marius Jakulis - Jason, 3, AAA Law, J. Jasinskio g. 16 A, LT-03163 Vilnius, LT
(540)

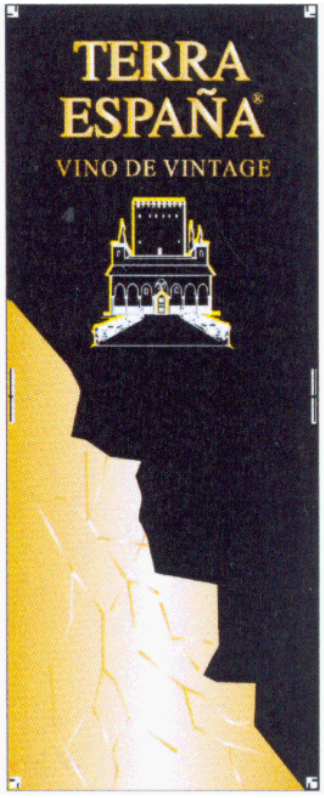

(531) 6.1, 7.1, 25.1, 29.1
(591) geltona, aukso, juoda, balta.
(511)

33 svaigieji gėrimai, būtent ispaniškas vynas.

---

(111) **67626**
(151) 2013 10 28
(210) 2012 1109
(220) 2012 06 15
(181) 2022 06 15
(732) UAB „REZULTATAI“, Fabijoniškių g. 92-54, LT-01001 Vilnius, LT
(540)

LELEKO

(531) 27.5, 29.1
(591) raudona.
(511)

43 maisto ir gėrimų parūpinimo paslaugos; laikinas apgyvendinimas.

---

(111) **67627**
(151) 2013 10 28
(210) 2012 1112
(220) 2012 06 15
(181) 2022 06 15
(732) UAB „DIENA MEDIA NEWS“, Labdarių g. 8, LT-01120 Vilnius, LT
(540)

MOTERS TRIUMFAS

(531) 27.5
(511)

16 popierius, kartonas ir jų gaminiai, nepriskirti prie kitų klasių; spaudiniai; įrišimo medžiagos; fotonuotraukos; raštinės reikmenys; raštinės ir buitinės lipniosios medžiagos; dailininkų reikmenys; teptukai; rašomosios mašinėlės ir biuro reikmenys (išskyrus baldus); mokomoji medžiaga ir vaizdinės priemonės (išskyrus aparatūrą); plastikinės pakavimo medžiagos (nepriskirtos prie kitų klasių); šriftai; klišės.

---

(111) **67628**
(151) 2013 10 28
(210) 2012 1115
(220) 2012 06 15
(181) 2022 06 15
(732) UAB „DIENA MEDIA NEWS“, Labdarių g. 8, LT-01120 Vilnius, LT
(540)



(531) 27.5
(511)
16 popierius, kartonas ir jų gaminiai, nepriskirti prie kitų klasių; spaudiniai; įrišimo medžiagos; fotonuotraukos; raštinės reikmenys; raštinės ir buitinės lipniosios medžiagos; dailininkų reikmenys; teptukai; rašomosios mašinėlės ir biuro reikmenys (išskyrus baldus); mokomoji medžiaga ir vaizdinės priemonės (išskyrus aparatūrą); plastikinės pakavimo medžiagos (nepriskirtos prie kitų klasių); šriftai; klišės.

---

(111) **67629**
(151) 2013 10 28
(210) 2012 1117
(220) 2012 06 15
(181) 2022 06 15
(732) UAB „DIENA MEDIA NEWS“, Labdarių g. 8, LT-01120 Vilnius, LT
(540)



(531) 5.3, 27.5, 29.1
(591) žalia, balta.
(511)
16 popierius, kartonas ir jų gaminiai, nepriskirti prie kitų klasių; spaudiniai; įrišimo medžiagos; fotonuotraukos; raštinės reikmenys; raštinės ir buitinės lipniosios medžiagos; dailininkų reikmenys; teptukai; rašomosios mašinėlės ir biuro reikmenys (išskyrus baldus); mokomoji medžiaga ir vaizdinės priemonės (išskyrus aparatūrą); plastikinės pakavimo medžiagos (nepriskirtos prie kitų klasių); šriftai; klišės.

---

(111) **67630**
(151) 2013 10 28
(210) 2012 1148
(220) 2012 06 20
(181) 2022 06 20
(732) UAB „GREENWORKS INDUSTRY“, Perkūnkiemio g. 4, LT-12128 Vilnius, LT
(540)

DUO COMB

(511)
20 talpyklos (išskyrus metalines arba plytines).

---

(111) **67631**
(151) 2013 10 28
(210) 2012 1252
(220) 2012 07 09
(181) 2022 07 09
(732) UAB „VILNIAUS DUONA“, Perkūnkiemio g. 5, LT-12129 Vilnius, LT
(740) Lina Meškauskienė, 60, Advokatės Meškauskienės kontora, Vytauto g. 12, LT-08118 Vilnius, LT
(540)

BŪK SVEIKAS

(511)
30 kava, arbata, kakava ir kavos pakaitalai; ryžiai; tapijoka ir sago kruopos; miltai ir grūdų produktai; duona, pyragas ir konditerijos gaminiai; ledai; cukrus, medus, sirupas; mielės, kepimo milteliai; druska; garstyčios; actas, padažai; prieskoniai; ledas; alaus actas; anyžių sėklos; arabiškos daržovių salotos su traiškytais kviečiais ir aliejumi (tabulė); arbata su ledais; arbatžolių gėrimai; aromatinės medžiagos (išskyrus eterinius aliejus); aromatiniai preparatai (maistui); aštrūs marinuotų daržovių prieskoniai (su garstyčiomis); augaliniai preparatai, naudojami kaip kavos pakaitalai; avižiniai maisto produktai; avižiniai miltai; avižų dribsniai; avižų grūstmilčiai; baltymingieji javainių batonėliai; bandelės; bičių pienelis; bičių pikis (propolis); biskvitai; blynai; blynų vyniotiniai su sūrio ar daržovių įdaru (takos); bulviniai miltai (maistui); chalva; cikorija (kavos pakaitalas); cinamonas (prieskonis); desertiniai putėsiai (konditerija); dešrų rišamosios medžiagos; dribsniai (grūdų produktai);

dumbliai (prieskoniai); duonos trupiniai; džiūvėsiai; garstyčių milteliai; gėrimų aromatinės medžiagos (išskyrus eterinius aliejus); glitimas (paruoštas maistui); glitimo priedai (kulinarijos reikmėms); gliukozė (kulinarijos reikmėms); gvazdikėliai (prieskoniai); ilgosios ciberžolės (maistui); imbieras (prieskonis); imbieriniai meduoliai; javainiai (dribsniai su priedais); javiniai užkandžiai; jūros vanduo (maistui virti); kakavos gėrimai; kakavos gėrimai su pienu; kakavos produktai; Kalėdų eglučių konditeriniai papuošalai; kapariai (prieskoniai); karamelės (saldainiai); karis (indiškas prieskonis); kavos aromatinės medžiagos; kavos gėrimai; kečupas (pomidorų padažas); kepimo soda (sodos bikarbonatas kepimo reikmėms); kepiniai; kepinių aromatinės medžiagos (išskyrus eterinius aliejus); kepinių glajus (cukraus glajus); kepinių sausieji mišiniai; kepinių tešla; konditerijos gaminiai; konditerijos gaminiai su migdolais; konservuotos prieskoninės žolės (prieskoniai); košės su pienu; kramtomoji guma; krekeriai (užkandžių sausainiai); kukurūzai (malti); kukurūzai (skrudinti); kukurūzai (smulkinti); kukurūzai (spraginti); kukurūziniai miltai; kukurūzų dribsniai; kukurūzų košė; kukurūzų kruopos; kukurūzų spragėsiai; kumpio aptepai; kuskusas (manų kruopos); kvapieji pipirai; kviečių gemalai (žmonių maistui); kvietiniai miltai; lakricos lazdelės (konditerija); lakštiniai (makaronai); ledas (šaldymui); ledinukai; lukšteni miežiai; lukštentos avižos; maistinės kruopos; maistinis krakmolas; maisto konservavimo druska; maisto produktų esencijos (išskyrus eterines esencijas ir eterinius aliejus); majonezas; makaronai; makaronų tešla; maliniai; maltozė; manų kruopos; marcipanai; marinatai; melasa (maistui); melasos sirupas; mėsėčiai (koldūnai); mėsos minkštinimo medžiagos (naudojamos namų sąlygomis); mėsos padažai; mėtos (konditerijai); miežinės kruopos; miežiniai miltai; migdoliniai sausainiai (konditerijos gaminiai); migdolų tešla; miltiniai konditerijos gaminiai; miltiniai maisto produktai; miltinių maisto produktų tešlos; muskatų riešutai; natūralios saldinamosios medžiagos; natūralus ar dirbtinis ledas; nerauginta duona; neskrudinta kava; padažai (uždarai); paprikos (prieskoniai); paruošti lakštinių patiekalai; pastilės (konditerija); pestas (padažas); picos; pipirai; pyragai; pyragai su aštriu vaisių įdaru (quiches); pyragai su įdaru; pyragai su mėsos įdaru; pyragaičiai su įdaru (kepiniai); pyragaičiai su mėsa; pyragaičiai su paštetu; pyragėliai su daržovių įdaru (pavasariniai pyragėliai); pyragų tešla; plaktos grietinėlės tirštikliai; ploni makaronai (vermišeliai); pomidorų padažas; pralinė (trinti riešutai su cukrumi); prieskoniai (aštrieji); prieskoniai (kvapieji); prieskoniai (padažai); pudingai; pupiniai miltai; raugai; ryžių kepiniai; ryžių užkandžiai; rupūs kukurūziniai miltai; saldainiai (ledinukai); saldainiai su minkštu įdaru; saldieji konditerijos gaminiai; saldymedžiai (konditerija); saldus pieniškas padažas su miltais; saldžios bandelės; salierų druska; salyklas (žmonių valgiui); salykliniai sausainiai; salyklo ekstraktas (maistui); salotų uždarai; sausainiai; sausieji mišiniai (ledams); sėmenys (žmonių maistui); smulkinti miežiai; sojiniai miltai; sojos pupelių pasta (prieskoniai); sojų padažas; spagečiai; sumuštiniai; sūrainiai (sumuštiniai); suši (japoniškas valgis); šafranas (prieskonis); šaldytas jogurtas (konditeriniai ledai); šaltmėtiniai saldainiai; šerbetas (ledai); šokoladas ir šokoladiniai saldainiai; šokoladiniai putėsiai; šokolado gėrimai; šokolado gėrimai su pienu; tapijokos miltai (maistui); tešlainiai; tešlos fermentai; tirštieji uždarai su vaisiais (prieskoniai); tirštikliai (valgių virimui); tortai; tortilijos; trauktinės (ne gydomosios); vafliai; vaisiniai ledai; vaisių drebučiai (konditerija); vaisių tyrės (padažai); valgomieji ledai; valgomoji druska; valgomųjų ledų rišamosios medžiagos; valgomųjų ledų sausieji mišiniai; vanilė (aromatinė medžiaga); vanilinas (vanilės pakaitalas); vermišeliai (makaronai); vyno akmuo (kalio tartratas) (kulinarijos reikmėms); vyno akmuo (kalio tartratas) (valgio gaminimo reikmėms); žemės riešutų konditerijos gaminiai; žvaigždanyžiai.

---

(111) **67632**
(151) 2013 10 28
(210) 2012 1266
(220) 2012 07 10
(181) 2022 07 10
(732) UAB USTUKIŲ MALŪNAS, Ustukių k., LT-39101 Pasvalio r., LT
(740) Vitalija Banaitienė, 55, UAB „Tarpinė“, p. o. box 1202 LT-01007, A. P. Kavoliuko g. 24-152, LT-04328 Vilnius, LT
(540)

DIEDUKO

(511)
30 miltai, kruopos, makaronai.

---

(111) **67633**
(151) 2013 10 28
(210) 2012 1391
(220) 2012 08 01
(181) 2022 08 01
(732) JARED ROBERT HALL, A. Smetonos g. 5-310, LT-01115 Vilnius, LT
(540)



(531) 26.11, 27.5, 29.1

(591) raudona, geltona.

(511)

30 kava, arbata, kakava ir kavos pakaitalai; ryžiai; tapijoka ir sago kruopos; miltai ir grūdų produktai; duona, pyragas ir konditerijos gaminiai; ledai; cukrus, medus, sirupas; mielės, kepimo milteliai; druska; garstyčios; actas, padažai; prieskoniai; ledas; alaus actas; anyžių sėklos; arabiškos daržovių salotos su traiškytais kviečiais ir aliejumi (tabulė); arbata su ledais; arbatžolių gėrimai; aromatinės medžiagos (išskyrus eterinius aliejus); aromatiniai preparatai (maistui); aštrūs marinuotų daržovių prieskoniai (su garstyčiomis); augaliniai preparatai, naudojami kaip kavos pakaitalai; avižiniai maisto produktai; avižiniai miltai; avižų dribsniai; avižų grūstmilčiai; baltymingieji javainių batonėliai; bandelės; bičių pienelis; bičių pikis (propolis); biskvitai; blynai; blynų vyniotiniai su sūrio ar daržovių įdaru (takos); bulviniai miltai (maistui); chalva; cikorija (kavos pakaitalas); cinamonas (prieskonis); desertiniai putėsiai (konditerija); dešrų rišamosios medžiagos; dribsniai (grūdų produktai); dumbliai (prieskoniai); duonos trupiniai; džiūvėsiai; garstyčių milteliai; gėrimų aromatinės medžiagos (išskyrus eterinius aliejus); glitimas (paruoštas maistui); glitimo priedai (kulinarijos reikmėms); gliukozė (kulinarijos reikmėms); gvazdikėliai (prieskoniai); ilgosios ciberžolės (maistui); imbieras (prieskonis); imbieriniai meduoliai; javainiai (dribsniai su priedais); javiniai užkandžiai; jūros vanduo (maistui virti); kakavos gėrimai; kakavos gėrimai su pienu; kakavos produktai; Kalėdų eglučių konditeriniai papuošalai; kapariai (prieskoniai); karamelės (saldainiai); karis (indiškas prieskonis); kavos aromatinės medžiagos; kavos gėrimai; kečupas (pomidorų padažas); kepimo soda (sodos bikarbonatas kepimo reikmėms); kepiniai; kepinių aromatinės medžiagos (išskyrus eterinius aliejus); kepinių glajus (cukraus glajus); kepinių sausieji mišiniai; kepinių tešla; konditerijos gaminiai; konditerijos gaminiai su migdolais; konservuotos prieskoninės žolės (prieskoniai); košės su pienu; kramtomoji guma; krekeriai (užkandžių sausainiai); kukurūzai (malti); kukurūzai (skrudinti); kukurūzai (smulkinti); kukurūzai (spraginti); kukurūziniai miltai; kukurūzų dribsniai; kukurūzų košė; kukurūzų kruopos; kukurūzų spragėsiai; kumpio aptepai; kuskusas (manų kruopos); kvapieji pipirai; kviečių gemalai (žmonių maistui); kvietiniai miltai; lakricos lazdelės (konditerija); lakštiniai (makaronai); ledas (šaldymui); ledinukai; lukštenti miežiai; lukštentos avižos; maistinės kruopos; maistinis krakmolas; maisto konservavimo druska; maisto produktų esencijos (išskyrus eterines esencijas ir eterinius aliejus); majonezas; makaronai; makaronų tešla; maliniai; maltozė; manų kruopos; marcipanai; marinatai; melasa (maistui); melasos sirupas; mėsėčiai (koldūnai); mėsos minkštinimo medžiagos (naudojamos namų sąlygomis); mėsos padažai; mėtos (konditerijai); miežinės kruopos; miežiniai miltai; migdoliniai sausainiai (konditerijos gaminiai); migdolų tešla; miltiniai konditerijos gaminiai; miltiniai maisto produktai; miltinių maisto produktų tešlos; muskatų riešutai; natūralios saldinamosios medžiagos; natūralus ar dirbtinis ledas; nerauginta duona; neskrudinta kava; padažai (uždarai); paprikos (prieskoniai); paruošti lakštinių patiekalai; pastilės (konditerija); pestas (padažas); picos; pipirai; pyragai; pyragai su aštriu vaisių įdaru (quiches); pyragai su įdaru; pyragai su mėsos įdaru; pyragaičiai su įdaru (kepiniai); pyragaičiai su mėsa; pyragaičiai su paštetu; pyragėliai su daržovių įdaru (pavasariniai pyragėliai); pyragų tešla; plaktos grietinėlės tirštikliai; ploni makaronai (vermišeliai); pomidorų padažas; pralinė (trinti riešutai su cukrumi); prieskoniai (aštrieji); prieskoniai (kvapieji); prieskoniai (padažai); pudingai; pupiniai miltai; raugai; ryžių kepiniai; ryžių užkandžiai; rupūs kukurūziniai miltai; saldainiai (ledinukai); saldainiai su minkštu įdaru; saldieji konditerijos gaminiai; saldymedžiai (konditerija); saldus pieniškas padažas su miltais; saldžios bandelės; salierų druska; salyklas (žmonių valgiui); salykliniai sausainiai; salyklo ekstraktas (maistui); salotų uždarai; sausainiai; sausieji mišiniai (ledams); sėmenys (žmonių maistui); smulkinti miežiai; sojiniai miltai; sojos pupelių pasta (prieskoniai); sojų padažas; spagečiai; sumuštiniai; sūrainiai (sumuštiniai); suši (japoniškas valgis); šafranas (prieskonis); šaldytas jogurtas (konditeriniai ledai); šaltmėtiniai saldainiai; šerbetas (ledai); šokoladas ir šokoladiniai saldainiai; šokoladiniai putėsiai; šokolado gėrimai; šokolado gėrimai su pienu; tapijokos miltai (maistui); tešlainiai; tešlos fermentai; tirštieji uždarai su vaisiais (prieskoniai); tirštikliai (valgių virimui); tortai; tortilijos; trauktinės (ne gydomosios); vafliai; vaisiniai ledai; vaisių drebučiai (konditerija); vaisių tyrės (padažai); valgomieji ledai; valgomoji druska; valgomųjų ledų rišamosios medžiagos; valgomųjų ledų sausieji mišiniai; vanilė (aromatinė medžiaga); vanilinas (vanilės pakaitalas); vermišeliai (makaronai); vyno akmuo (kalio tartratas) (kulinarijos reikmėms); vyno akmuo (kalio tartratas) (valgio gaminimo reikmėms); žemės riešutų konditerijos gaminiai; žvaigždanyžiai.

43 maisto ir gėrimų parūpinimo paslaugos; laikinas apgyvendinimas; apgyvendinimo biurai (viešbučiai, pensionai); aprūpinimas maistu ir gėrimais; apšvietimo priemonių nuoma (ne teatrui ar televizijos studijoms); barų paslaugos; geriamojo vandens dalytuvų nuoma; gyvūnų pensionai; kavinės; kavos barai; kėdžių, stalų, staltiesių, stiklo dirbinių nuoma; kilnojamųjų statinių nuoma; laikino būsto parūpinimas; lopšeliai; maisto gaminimo (virimo, kepimo) aparatų nuoma; moteliai; palapinių nuoma; pensionai (apstatyti kambariai ir maitinimas); pensionų rezervavimas; poilsio stovyklaviečių paslaugos; restoranai; savitarnos restoranai; senelių namai; susitikimo patalpų nuoma; trumpa patalpų nuoma; trumpo poilsio stovyklų paslaugos (nuomojamos patalpos); turizmo bazės; užkandinės; valgyklos; viešbučiai; viešbučių rezervavimas.

(111) **67634**
(151) 2013 10 28
(210) 2012 1392
(220) 2012 08 01
(181) 2022 08 01
(732) AGNĖ KUZMICKAITĖ-PRŪSAITIENĖ, J. Basanavičiaus g. 18A-57, LT-01001 Vilnius, LT
(540)



(531) 3.13
(511)

25 drabužiai, apranga, avalynė, galvos apdangalai; antbačiai (trumpos blauzdinės); apatinės kelnės; apatiniai baltiniai; apatiniai baltiniai (prakaitiniai); apatiniai marškinėliai; apatiniai marškiniai; apavas; apykaklės (apsauginės); apsiaustai; arnotai; ašuočių pluošto avalynė; ausinės (drabužiai); avalynės padai; avalynės priekinės dalys; avalynės priešslydžio įtaisai; avalynės rantai; avalynės užkulniai; avalynės viršutinės dalys; baltiniai (apranga); batai; batų vidpadžiai; batviršiai; bažnytiniai drabužiai; beretės; blauzdinės (getrai); blauzdinių dirželiai, raiščiai; boa (moteriški šalikai); bridžiai (kelnės); chalatai; cilindrai (skrybėlės); darbinės palaidinės; darbiniai drabužiai; didelės spalvotos skarelės (kaklaskarės); diržai (juostos); diržinės piniginės (apranga); drabužių diržai; drabužių apykaklės; drabužių kišenės; dušo kepurės; dviratininkų drabužiai; džemperiai (puloveriai); futbolo batai; futbolo batų kapliukai; gabardino drabužiai; gatavi drabužiai; gatavi pamušalai (drabužių dalys); gimnastikos apranga; gimnastikos avalynė; glaudinės (kelnės); glaudinės (šiltos kojinės); gobtuvai (drabužiai); juostos; jūreivių palaidinės (jūrinikės); kailinės mantijos; kailinės pelerinos; kailiniai (drabužiai); kaklaraiščiai; kaliošai; kaspinai (plaukams) (drabužiai); keliaraiščiai; kelnaitės; kelnės; kelnių diržai; kepurės; kepurių snapeliai; kišeninės nosinaitės (drabužiai); klumpės; kojinės; kojinės (prakaitinės); kojinių laikikliai; kojinių užkulniai; kojų įmovos (išskyrus šildomas elektra); kombinezonai (drabužiai); korsetai; korsetai (apatiniai); kostiumai; kraiteliai (kūdikių drabužiai); kulnai; kumštinės pirštinės; liemenėlės; liemenės; liemenės (drabužiai); livrėjos; marškinėliai; marškiniai; marškinių antkrūtiniai; marškinių perpetės; maskarado kostiumai; maudymosi kelnaitės; maudymosi kelnaitės (glaudės); maudymosi kepuraitės; maudymosi kostiumai; maudymosi sandalai; maudymosi šlepetės; megzti drabužiai; megztiniai; metaliniai avalynės apvadai; mitros (kepurės); moteriškos kelnaitės; movos (drabužiai); naktiniai akių raiščiai; naktiniai drabužiai; neperšlampamieji drabužiai; nėrinių skaros; nuimamosios apykaklės; odiniai drabužiai; odos pakaitalų drabužiai; palaidinės; paltai; paplūdimio avalynė; paplūdimio kostiumai; pasijoniai; pažastiniai; pėdkelnės; pelerinos; petnešos; pirštinės (drabužiai); pižamos; pončai; popierinės kepurės (apranga); popieriniai drabužiai; prakaitiniai apatiniai drabužiai; priekakčiai (kepurių); prijuostės (drabužiai); pusbačiai; puskojinės; puskojinių laikikliai; rankogaliai; rankogaliai (drabužiai); sandalai; sarafanai; sariai (Indijos moterų rūbai); sarongai; seilinukai (ne popieriniai); sijonai; sijonkelnės; skaros; skaros (gaubiamos ant pečių); skrybėlės; skrybėlių karkasai; slidininėjimo pirštinės; slidžių batai; snapeliai (kepurių); sportinė avalynė; sportiniai batai; sportiniai trikotažo gaminiai; striukės su gobtuvu; suknelės; suvarstomieji batai; šalikai; šydai (drabužiai); šlikės; šliurės; švarkai, striukės; togos (teisėjų, rektorių ir kt. drabužiai); trikotažo gaminiai; trumparankoviai marškinėliai; trumpikės; turbanai; uniformos; vaikų kelnaitės (drabužiai); vairuotojų drabužiai; vandens slidžių sporto kombinezonai; vienuolių galvos apdangalai; vilnoniai megztiniai; viršutiniai drabužiai; vyriški šalikai (plačiais galais); vonios chalatai; žūklės liemenės.

---

(111) **67635**
(151) 2013 10 28
(210) 2012 1398
(220) 2012 08 01
(181) 2022 08 01
(732) UAB „VERSLO ALJANSAS“, Raudondvario pl. 127, LT-47188 Kaunas, LT
(540)



(531) 4.5, 27.5, 29.1
(591) juoda, melsva, žydra, mėlyna.
(511)

35 reklama; verslo vadyba; verslo tvarkyba; įstaigų veikla; algalapių parengimas; artistų verslo vadyba;

biuro mašinų ir įrengimų nuoma; buhalterinė apskaita; dokumentų dauginimas; duomenų paieška kompiuterių rinkmenose (kitiems); efektyvumo (veiksmingumo) specialistų paslaugos; ekonominis prognozavimas; fotokopijavimas; fotokopijavimo mašinų nuoma; importo ir eksporto agentūros; informacijos rinkimas kompiuterinėse duomenų bazėse; informacijos sisteminimas kompiuterinėse duomenų bazėse; kainų palyginimo paslaugos; komercijos ar pramonės vadybos pagalba; komercinė informacija ir patarimai vartotojams (konsultacijų teikimas); komercinės informacijos agentūros; kompiuterizuotas rinkmenų (bylų) tvarkymas; laikraščių užsakymas (kitiems); madų šou rengimas pardavimo skatinimo reikmėms; maketavimo paslaugos reklamos tikslams; modelių paslaugos (reklamos reikmėms ar pardavimui skatinti); mokesčių apskaičiavimas; mugių rengimas (komercijos ar reklamos reikmėms); naujienų apžvalgų paslaugos; nuomonių tyrimas; pardavimas aukcione; parduotuvių vitrinų puošimas (tvarkymas); parodų rengimas komercijos ar reklamos reikmėms; paslaugų nuoma (verslo pagalba); pavyzdžių platinimas; perrašinėjimas; personalo komplektavimas; personalo vadybos konsultacijos; prekių pardavimo skatinimas (kitiems); prekių pateikimas žiniasklaidoje pardavimo reikmėms; prekių rodymas; prekių užsakymų administracinis tvarkymas; psichologinis testavimas personalo parinkimo reikmėms; radijo reklama; reklama paštu; reklaminės medžiagos nuoma; reklaminės medžiagos tobulinimas; reklaminių filmų gamyba; reklaminių skelbimų platinimas; reklaminių skilčių rengimas; reklaminių tekstų rašymas; reklaminių tekstų skelbimas; reklamos agentūros; reklamos laiko nuoma žiniasklaidoje; reklamos pristatymas paštu; reklamos vietų nuoma; rėmėjų paieška; rinkodara; rinkos nagrinėjimas; rinkotyra; samdos agentūros; sąskaitų būklės apyskaitų sudarymas; sąskaitų tikrinimas (revizija); sąskaitų-faktūrų išrašymas; savikainos analizė; sekretoriavimas; skelbimų klijavimas; smulkių prekių pardavimo automatų nuoma; spausdinimas (mašinėle); statistinių duomenų rinkimas; stenografavimas; trečiųjų asmenų prekių ir paslaugų licencijavimo komercinis administravimas; tekstų dorojimas; telefoniniai atsakymai (kai abonentas nepasiekiamas); telekomunikacinių paslaugų užsakymas (kitiems); telerinkodaros paslaugos; televizijos reklama; tiekimo paslaugos kitiems (prekių ir paslaugų pirkimas kitiems verslams); verslo informacija; verslo nagrinėjimas; verslo operacijų įvertinimas; verslo organizavimo konsultacijos; verslo patikrinimai; verslo perkėlimo paslaugos; verslo specialistų konsultacijos; verslo tyrimai; verslo vadyba (sportininkams); verslo vadybos ir organizavimo konsultacijos; verslo vadybos konsultacijos; verslo vadybos pagalba; verslo vadybos patarėjų paslaugos; viešas reklamavimas; viešasis elektroninis reklamavimas kompiuterių tinkle; viešbučių verslo vadyba; visuomenės informavimas.

41 švietimas; mokymas; pramogos; sportinė ir kultūrinė veikla; abonementinės bibliotekos; akademijos (mokymas); asmeninių trenerių paslaugos (kūno rengybos treniruotės); atrakcionų parkai; bilietų agentūrų paslaugos (pramogos); cirkai; dekoracijų nuoma; diskotekų paslaugos; diskotekų vedėjų paslaugos; egzaminavimas; elektroninė darbalaukinė leidyba; elektroninių knygų ir žurnalų tiesioginis publikavimas; elektroninių publikacijų tiesioginis pateikimas per kompiuterių tinklą (ne parsisiunčiamųjų); estrados artistų paslaugos; filmų kūrimas (išskyrus reklaminius); fizinis lavinimas; fotografavimas; fotoreportažų rengimas; gamybinė praktika (parodomoji); garso aparatūros nuoma; garso įrašų montavimas; garso įrašų nuoma; gestų kalbos vertimas; gimnastikos mokymas; gyvūnų dresavimas; golfo paslaugos; grožio konkursų rengimas; informacija apie poilsio ir pramogų renginius; instruktavimas; internatinės mokyklos; įrašų studijų paslaugos; kaligrafijos paslaugos; karaokės paslaugų parūpinimas; kasetinių vaizdo magnetofonų nuoma; kilnojamosios bibliotekos; kinematografijos reikmenų ir kino projektorių nuoma; kino filmų demonstravimas; kino filmų nuoma; kino juostų nuoma; kino studijos; klubų paslaugos (pramogos ar švietimas); knygų leidyba; kolokviumų rengimas ir vedimas; koncertų rengimas ir vedimas; konferencijų rengimas ir vedimas; kongresų rengimas ir vedimas; kultūros ar mokomųjų parodų rengimas; kūno rengybos treniruočių vedimas; lošimai; lošimo namų (kazino) paslaugos; loterijų rengimas; madų šou rengimas (pramogų reikmėms); mikrofilmavimas; miuzikholai; modelių parinkimas dailininkams; mokymas (mažos grupės ar vieno asmens); muziejų aprūpinimas eksponavimo reikmenimis; muzikos komponavimo paslaugos; muzikos kūrimas; naktiniai klubai; ne reklaminių tekstų rašymas; neakivaizdinis mokymas; orkestrų paslaugos; pasilinksminimai; pobūvių rengimas; poilsio ir pramogų vietų paslaugos; poilsio stovyklų paslaugos (pramoginių); povandeninio plaukiojimo reikmenų nuoma; praktinis mokymas (parodomasis); pramoginių ar mokomųjų konkursų rengimas; pramoginių rodinių (šou) kūrimas; pramoginių rodinių (šou) rengimas; pramogų informacija; pramogų paviljonų paslaugos; profesijos pasirinkimo konsultacijos; profesinis mokymas ir rengimas; profesinis perkvalifikavimas; radijo ir televizijos imtuvų nuoma; radijo ir televizijos programų kūrimas; radijo pramoginės laidos; religinis švietimas; reporterių paslaugos; scenaristų paslaugos; seminarų rengimas ir vedimas; simpoziumų rengimas ir vedimas; sporto aikščių nuoma; sporto įrenginių nuoma (išskyrus transporto priemones); sporto renginių rengimas; sporto stovyklų paslaugos; sporto varžybų tvarkaraščių sudarymas; sporto varžybų rengimas; stadionų įrenginių nuoma; subtitravimas; sveikatos klubų paslaugos (sveikatinimas ir kūno rengybos treniruotės); šokių vakarų rengimas; švietimo informacija; švietimo paslaugos; teatro dekoracijų nuoma; teatro spektakliai; tekstų maketavimo paslaugos (ne reklaminių tekstų); tekstų skelbimas (išskyrus

reklaminius); televizijos ar teatro studijų apšvietimo priemonių nuoma; televizijos ir radijo imtuvų nuoma; televizijos ir radijo programų rengimas; televizijos pramoginės laidos; teniso kortų nuoma; tiesioginių laidų rengimas; ugdomasis vadovavimas (mokymas); vaikų darželiai; vaizdajuosčių (videokasečių) nuoma; vaizdajuosčių įrašymas; vaizdajuosčių redagavimas; vaizdo filmų demonstravimas; vertėjų žodžiu paslaugos; vertimai; videofilmų gamyba; videokamerų nuoma; vietų užsakymas spektakliams; zoologijos sodų paslaugos; žaidimų įrangos nuoma; žaidimų paslaugos, teikiamos tiesiogiai per kompiuterių tinklą; žaislų nuoma.

---

(111) **67636**

(151) 2013 10 28

(210) 2012 1400

(220) 2012 08 01

(181) 2022 08 01

(732) UAB „VERSLO ALJANSAS“, Raudondvario pl. 127, LT-47188 Kaunas, LT

(540)



(531) 26.4, 26.7, 29.1

(591) balta, juoda, geltona

(511)

35 reklama; verslo vadyba; verslo tvarkyba; įstaigų veikla; algalapių parengimas; artistų verslo vadyba; biuro mašinų ir įrengimų nuoma; buhalterinė apskaita; dokumentų dauginimas; duomenų paieška kompiuterių rinkmenose (kitiems); efektyvumo (veiksmingumo) specialistų paslaugos; ekonominis prognozavimas; fotokopijavimas; fotokopijavimo mašinų nuoma; importo ir eksporto agentūros; informacijos rinkimas kompiuterinėse duomenų bazėse; informacijos sisteminimas kompiuterinėse duomenų bazėse; kainų palyginimo paslaugos; komercijos ar pramonės vadybos pagalba; komercinė informacija ir patarimai vartotojams (konsultacijų teikimas); komercinės informacijos agentūros; kompiuterizuotas rinkmenų (bylų) tvarkymas; laikraščių užsakymas (kitiems); madų šou rengimas pardavimo skatinimo reikmėms; maketavimo paslaugos reklamos tikslams; modelių paslaugos (reklamos reikmėms ar pardavimui skatinti); mokesčių apskaičiavimas; mugių rengimas (komercijos ar reklamos reikmėms); naujienų apžvalgų paslaugos; nuomonių tyrimas; pardavimas aukcione; parduotuvių vitrinų puošimas (tvarkymas); parodų rengimas komercijos ar reklamos reikmėms; paslaugų nuoma (verslo pagalba); pavyzdžių platinimas; perrašinėjimas; personalo komplektavimas; personalo vadybos konsultacijos; prekių pardavimo skatinimas (kitiems); prekių pateikimas žiniasklaidoje pardavimo reikmėms; prekių rodymas; prekių užsakymų administracinis tvarkymas; psichologinis testavimas personalo parinkimo reikmėms; radijo reklama; reklama paštu; reklaminės medžiagos nuoma; reklaminės medžiagos tobulinimas; reklaminių filmų gamyba; reklaminių skelbimų platinimas; reklaminių skilčių rengimas; reklaminių tekstų rašymas; reklaminių tekstų skelbimas; reklamos agentūros; reklamos laiko nuoma žiniasklaidoje; reklamos pristatymas paštu; reklamos vietų nuoma; rėmėjų paieška; rinkodara; rinkos nagrinėjimas; rinkotyra; samdos agentūros; sąskaitų būklės apyskaitų sudarymas; sąskaitų tikrinimas (revizija); sąskaitų-faktūrų išrašymas; savikainos analizė; sekretoriavimas; skelbimų klijavimas; smulkių prekių pardavimo automatų nuoma; spausdinimas (mašinėle); statistinių duomenų rinkimas; stenografavimas; trečiųjų asmenų prekių ir paslaugų licencijavimo komercinis administravimas; tekstų dorojimas; telefoniniai atsakymai (kai abonentas nepasiekiamas); telekomunikacinių paslaugų užsakymas (kitiems); telerinkodaros paslaugos; televizijos reklama; tiekimo paslaugos kitiems (prekių ir paslaugų pirkimas kitiems verslams); verslo informacija; verslo nagrinėjimas; verslo operacijų įvertinimas; verslo organizavimo konsultacijos; verslo patikrinimai; verslo perkėlimo paslaugos; verslo specialistų konsultacijos; verslo tyrimai; verslo vadyba (sportininkams); verslo vadybos ir organizavimo konsultacijos; verslo vadybos konsultacijos; verslo vadybos pagalba; verslo vadybos patarėjų paslaugos; viešas reklamavimas; viešasis elektroninis reklamavimas kompiuterių tinkle; viešbučių verslo vadyba; visuomenės informavimas.

41 švietimas; mokymas; pramogos; sportinė ir kultūrinė veikla; abonementinės bibliotekos; akademijos (mokymas); asmeninių trenerių paslaugos (kūno rengybos treniruotės); atrakcionų parkai; bilietų agentūrų paslaugos (pramogos); cirkai; dekoracijų nuoma; diskotekų paslaugos; diskotekų vedėjų paslaugos; egzaminavimas; elektroninė darbalaukinė leidyba; elektroninių knygų ir žurnalų tiesioginis publikavimas; elektroninių publikacijų tiesioginis pateikimas per kompiuterių tinklą (ne parsisiunčiamųjų); estrados artistų paslaugos; filmų kūrimas (išskyrus reklaminius); fizinis lavinimas; fotografavimas; fotoreportažų rengimas; gamybinė praktika (parodomoji); garso aparatūros nuoma; garso įrašų montavimas; garso įrašų nuoma; gestų kalbos vertimas; gimnastikos mokymas; gyvūnų

dresavimas; golfo paslaugos; grožio konkursų rengimas; informacija apie poilsio ir pramogų renginius; instruktavimas; internatinės mokyklos; įrašų studijų paslaugos; kaligrafijos paslaugos; karaokės paslaugų parūpinimas; kasetinių vaizdo magnetofonų nuoma; kilnojamosios bibliotekos; kinematografijos reikmenų ir kino projektorių nuoma; kino filmų demonstravimas; kino filmų nuoma; kino juostų nuoma; kino studijos; klubų paslaugos (pramogos ar švietimas); knygų leidyba; kolokviumų rengimas ir vedimas; koncertų rengimas ir vedimas; konferencijų rengimas ir vedimas; kongresų rengimas ir vedimas; kultūros ar mokomųjų parodų rengimas; kūno rengybos treniruočių vedimas; lošimai; lošimo namų (kazino) paslaugos; loterijų rengimas; madų šou rengimas (pramogų reikmėms); mikrofilmavimas; miuzikholai; modelių parinkimas dailininkams; mokymas (mažos grupės ar vieno asmens); muziejų aprūpinimas eksponavimo reikmenimis; muzikos komponavimo paslaugos; muzikos kūrimas; naktiniai klubai; ne reklaminių tekstų rašymas; neakivaizdinis mokymas; orkestrų paslaugos; pasilinksminimai; pobūvių rengimas; poilsio ir pramogų vietų paslaugos; poilsio stovyklų paslaugos (pramoginių); povandeninio plaukiojimo reikmenų nuoma; praktinis mokymas (parodomasis); pramoginių ar mokomųjų konkursų rengimas; pramoginių rodinių (šou) kūrimas; pramoginių rodinių (šou) rengimas; pramogų informacija; pramogų paviljonų paslaugos; profesijos pasirinkimo konsultacijos; profesinis mokymas ir rengimas; profesinis perkvalifikavimas; radijo ir televizijos imtuvų nuoma; radijo ir televizijos programų kūrimas; radijo pramoginės laidos; religinis švietimas; reporterių paslaugos; scenaristų paslaugos; seminarų rengimas ir vedimas; simpoziumų rengimas ir vedimas; sporto aikščių nuoma; sporto įrenginių nuoma (išskyrus transporto priemones); sporto renginių rengimas; sporto stovyklų paslaugos; sporto varžybų tvarkaraščių sudarymas; sporto varžybų rengimas; stadionų įrenginių nuoma; subtitravimas; sveikatos klubų paslaugos (sveikatinimas ir kūno rengybos treniruotės); šokių vakarų rengimas; švietimo informacija; švietimo paslaugos; teatro dekoracijų nuoma; teatro spektakliai; tekstų maketavimo paslaugos (ne reklaminių tekstų); tekstų skelbimas (išskyrus reklaminius); televizijos ar teatro studijų apšvietimo priemonių nuoma; televizijos ir radijo imtuvų nuoma; televizijos ir radijo programų rengimas; televizijos pramoginės laidos; teniso kortų nuoma; tiesioginių laidų rengimas; ugdomasis vadovavimas (mokymas); vaikų darželiai; vaizdajuosčių (videokasečių) nuoma; vaizdajuosčių įrašymas; vaizdajuosčių redagavimas; vaizdo filmų demonstravimas; vertėjų žodžiu paslaugos; vertimai; videofilmų gamyba; videokamerų nuoma; vietų užsakymas spektakliams; zoologijos sodų paslaugos; žaidimų įrangos nuoma; žaidimų paslaugos, teikiamos tiesiogiai per kompiuterių tinklą; žaislų nuoma.

---

(111) **67637**
(151) 2013 10 28
(210) 2012 1401
(220) 2012 08 01
(181) 2022 08 01
(732) MARIJUS SURDOKAS, Jurgiškių g. 15-8, LT-62001 Alytus, LT
(540)



(531) 5.3, 26.1
(511)

36 nekilnojamojo turto nuoma, įskaitant ūkių nuomą; kontorų nuoma (nekilnojamas turtas); gyvenamųjų patalpų nuoma; butų nuoma; nekilnojamojo turto valdymas; nekilnojamojo turto įvertinimas; kapitalo investavimas; investicijų fondai; nekilnojamojo turto operacijos.

37 statyba; taisymas (remontas); įtaisymo ir įrengimo paslaugos; statybų priežiūra; statybos informacija.

42 architektų konsultacijos; architektų paslaugos; statybų projektavimas; techniniai tyrimai; techninių projektų tyrimai; tyrimo ir projektavimo darbai (paslaugos kitiems); inžineriniai darbai (ekspertizė); miestų planavimas; interjero dizainas; pramoninis dizainas; pramoninis konstravimas; meninio dizaino paslaugos.

---

(111) **67638**
(151) 2013 10 28
(210) 2012 1551
(220) 2012 08 27
(181) 2022 08 27
(732) UAB BALTIC SEWING COMPANY, V. Landsbergio-Žemkalnio g. 7-18, LT-44001 Kaunas, LT
(540)



(531) 9.5, 27.5, 29.1
(591) tamsiai raudona, juoda.
(511)
40 drabužių siuvimas.

---

(111) **67639**
(151) 2013 10 28
(210) 2012 1554
(220) 2012 08 27
(181) 2022 08 27
(732) UŽDAROJI AKCINĖ BENDROVĖ „NORDECUM“, Aušros Vartų g. 20-16, LT-02100 Vilnius, LT
(540)

KREDITAI VISIEMS GYVENIMO ATVEJAMS

(511)
36 finansavimo paslaugos.

---

(111) **67640**
(151) 2013 10 28
(210) 2012 1557
(220) 2012 08 27
(181) 2022 08 27
(732) UAB „EUROKAM“, P. Lukšio g. 7, LT-08221 Vilnius, LT
(740) Aušra Pakėnienė, 50, AAA Law, J. Jasinskio g. 16 A, LT-03163 Vilnius, LT
(540)



(531) 5.5, 25.1, 25.7, 27.5
(511)
33 svaigieji gėrimai (išskyrus alų); anyžių degtinė; anyžių likeris; aperityvai; aperityvai (virškinimą skatinantys likeriai ir spiritiniai gėrimai); arakas; brendis; degtinė (rusiška); distiliuoti gėrimai; džinas (kadagių degtinė); kiurasao (likeris); kokteiliai; kriaušių sidras; likeriai; midus; pikė (vynuogių išspaudų vynas); pipirmėčių likeriai; ryžių degtinė; romas (svaigusis gėrimas); sakė (japoniška ryžių degtinė); sidras; spiritinės esencijos; spiritiniai ekstraktai; spiritiniai gėrimai; sumaišyti svaigieji gėrimai (išskyrus alaus gėrimus); svaigieji gėrimai su vaisiais; trauktinės (karčiosios); vaisių ekstraktai (spiritiniai); viskis; vynas; vyšnių degtinė.

---

(111) **67641**
(151) 2013 10 28
(210) 2012 1582
(220) 2012 09 03
(181) 2022 09 03
(732) UAB „EUROKAM“, P. Lukšio g. 7, LT-08221 Vilnius, LT
(740) Aušra Pakėnienė, 50, AAA Law, J. Jasinskio g. 16 A, LT-03163 Vilnius, LT
(540)

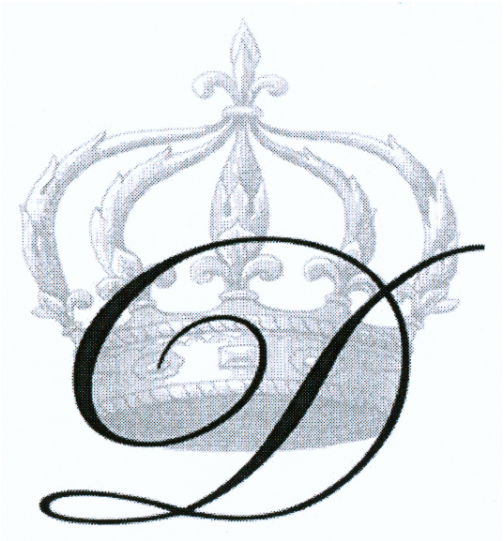

(531) 24.9, 27.5
(511)
33 svaigieji gėrimai (išskyrus alų); anyžių degtinė; anyžių likeris; aperityvai; aperityvai (virškinimą skatinantys likeriai ir spiritiniai gėrimai); arakas; brendis; degtinė (rusiška); distiliuoti gėrimai; džinas (kadagių degtinė); kiurasao (likeris); kokteiliai; kriaušių sidras; likeriai; midus; pikė (vynuogių išspaudų vynas); pipirmėčių likeriai; ryžių degtinė; romas (svaigusis gėrimas); sakė (japoniška ryžių degtinė); sidras; spiritinės esencijos; spiritiniai ekstraktai; spiritiniai gėrimai; sumaišyti svaigieji gėrimai (išskyrus alaus gėrimus); svaigieji gėrimai su vaisiais; trauktinės (karčiosios); vaisių ekstraktai (spiritiniai); viskis; vynas; vyšnių degtinė.

---

(111) **67642**
(151) 2013 10 28
(210) 2012 1588
(220) 2012 09 05
(181) 2022 09 05
(732) ITALIŠKO SKONIO GURMANAI, UAB, Tilto g. 3-1, LT-01001 Vilnius, LT
(540)



(531) 2.1, 2.7, 5.7, 27.5, 29.1
(591) žalia, balta, raudona, pilka, juoda.
(511)
35 prekių sukaupimas (išskyrus vežimą) kitiems, teikiantis pirkėjams galimybę patogiai apžiūrėti ir įsigyti tų prekių didmeninėse ir mažmeninėse parduotuvėse; prekių pardavimo skatinimas.

---

(111) **67643**
(151) 2013 10 28
(210) 2012 1593
(220) 2012 09 05
(181) 2022 09 05
(732) UAB „HES-PRO VILNIUS“, Labdarių g. 5, LT-01120 Vilnius, LT
(740) Gediminas Pranevičius, 54, Advokatų kontora VARUL, Konstitucijos pr. 7, LT-09308 Vilnius, LT
(540)

ROUND CHICKEN

(511)
43 aprūpinimas maistu ir gėrimais.

---

(111) **67644**
(151) 2013 10 28
(210) 2012 1598
(220) 2012 09 06
(181) 2022 09 06
(732) AKCINĖ BENDROVĖ „NAUJOJI RŪTA“, V. Bielskio g.15, LT-76176 Šiauliai, LT
(540)



(531) 3.1, 24.3, 26.1, 26.2, 27.1, 29.1
(591) raudona, balta.
(511)
30 kava, arbata, kakava ir kavos pakaitalai; ryžiai; tapijoka ir sago kruopos; miltai ir grūdų produktai; duona, pyragas ir konditerijos gaminiai; ledai; cukrus, medus, sirupas; mielės, kepimo milteliai; druska; garstyčios; actas, padažai; prieskoniai; ledas; alaus actas; anyžių sėklos; arabiškos daržovių salotos su traiškytais kviečiais ir aliejumi (tabulė); arbata su ledais; arbatžolių gėrimai; aromatinės medžiagos (išskyrus eterinius aliejus); aromatiniai preparatai (maistui); aštrūs marinuotų daržovių prieskoniai (su garstyčiomis); augaliniai preparatai, naudojami kaip kavos pakaitalai; avižiniai maisto produktai; avižiniai miltai; avižų dribsniai; avižų grūstmilčiai; baltymingieji javainių batonėliai; bandelės; bičių pienelis; bičių pikis (propolis); biskvitai; blynai; blynų vyniotiniai su sūrio ar daržovių įdaru (takos); bulviniai miltai (maistui); chalva; cikorija (kavos pakaitalas); cinamonas (prieskonis); desertiniai putėsiai (konditerija); dešrų rišamosios medžiagos; dribsniai (grūdų produktai); dumbliai (prieskoniai); duonos trupiniai; džiūvėsiai; garstyčių milteliai; gėrimų aromatinės medžiagos (išskyrus eterinius aliejus); glitimas (paruoštas maistui); glitimo priedai (kulinarijos reikmėms); gliukozė (kulinarijos reikmėms); gvazdikėliai (prieskoniai); ilgosios ciberžolės (maistui); imbieras (prieskonis); imbieriniai meduoliai; javainiai (dribsniai su priedais); javiniai užkandžiai; jūros vanduo (maistui virti); kakavos gėrimai; kakavos gėrimai su pienu; kakavos produktai; Kalėdų eglučių konditeriniai papuošalai; kapariai (prieskoniai); karamelės (saldainiai); karis (indiškas prieskonis); kavos aromatinės medžiagos; kavos gėrimai; kečupas (pomidorų padažas); kepimo soda (sodos bikarbonatas kepimo reikmėms); kepiniai; kepinių aromatinės medžiagos (išskyrus eterinius aliejus); kepinių glajus (cukraus glajus); kepinių sausieji mišiniai; kepinių tešla; konditerijos gaminiai; konditerijos gaminiai su migdolais; konservuotos prieskoninės žolės (prieskoniai); košės su pienu;

kramtomoji guma; krekeriai (užkandžių sausainiai); kukurūzai (malti); kukurūzai (skrudinti); kukurūzai (smulkinti); kukurūzai (spraginti); kukurūziniai miltai; kukurūzų dribsniai; kukurūzų košė; kukurūzų kruopos; kukurūzų spragėsiai; kumpio aptepai; kuskusas (manų kruopos); kvapieji pipirai; kviečių gemalai (žmonių maistui); kvietiniai miltai; lakricos lazdelės (konditerija); lakštiniai (makaronai); ledas (šaldymui); ledinukai; lukštenti miežiai; lukštentos avižos; maistinės kruopos; maistinis krakmolas; maisto konservavimo druska; maisto produktų esencijos (išskyrus eterines esencijas ir eterinius aliejus); majonezas; makaronai; makaronų tešla; maliniai; maltozė; manų kruopos; marcipanai; marinatai; melasa (maistui); melasos sirupas; mėsėčiai (koldūnai); mėsos minkštinimo medžiagos (naudojamos namų sąlygomis); mėsos padažai; mėtos (konditerijai); miežinės kruopos; miežiniai miltai; migdoliniai sausainiai (konditerijos gaminiai); migdolų tešla; miltiniai konditerijos gaminiai; miltiniai maisto produktai; miltinių maisto produktų tešlos; muskatų riešutai; natūralios saldinamosios medžiagos; natūralus ar dirbtinis ledas; neraugintа duona; neskrudinta kava; padažai (uždarai); paprikos (prieskoniai); paruošti lakštinių patiekalai; pastilės (konditerija); pestas (padažas); picos; pipirai; pyragai; pyragai su aštriu vaisių įdaru (quiches); pyragai su įdaru; pyragai su mėsos įdaru; pyragaičiai su įdaru (kepiniai); pyragaičiai su mėsa; pyragaičiai su paštetu; pyragėliai su daržovių įdaru (pavasariniai pyragėliai); pyragų tešla; plaktos grietinėlės tirštikliai; ploni makaronai (vermišeliai); pomidorų padažas; pralinė (trinti riešutai su cukrumi); prieskoniai (aštrieji); prieskoniai (kvapieji); prieskoniai (padažai); pudingai; pupiniai miltai; raugai; ryžių kepiniai; ryžių užkandžiai; rupūs kukurūziniai miltai; saldainiai (ledinukai); saldainiai su minkštu įdaru; saldieji konditerijos gaminiai; saldymedžiai (konditerija); saldus pieniškas padažas su miltais; saldžios bandelės; salierų druska; salyklas (žmonių valgiui); salykliniai sausainiai; salyklo ekstraktas (maistui); salotų uždarai; sausainiai; sausieji mišiniai (ledams); sėmenys (žmonių maistui); smulkinti miežiai; sojiniai miltai; sojos pupelių pasta (prieskoniai); sojų padažas; spagečiai; sumuštiniai; sūrainiai (sumuštiniai); suši (japoniškas valgis); šafranas (prieskonis); šaldytas jogurtas (konditeriniai ledai); šaltmėtiniai saldainiai; šerbetas (ledai); šokoladas ir šokoladiniai saldainiai; šokoladiniai putėsiai; šokolado gėrimai; šokolado gėrimai su pienu; tapijokos miltai (maistui); tešlainiai; tešlos fermentai; tirštieji uždarai su vaisiais (prieskoniai); tirštikliai (valgių virimui); tortai; tortilijos; trauktinės (ne gydomosios); vafliai; vaisiniai ledai; vaisių drebučiai (konditerija); vaisių tyrės (padažai); valgomieji ledai; valgomoji druska; valgomųjų ledų rišamosios medžiagos; valgomųjų ledų sausieji mišiniai; vanilė (aromatinė medžiaga); vanilinas (vanilės pakaitalas); vermišeliai (makaronai); vyno akmuo (kalio tartratas) (kulinarijos reikmėms); vyno akmuo (kalio tartratas) (valgio gaminimo reikmėms); žemės riešutų konditerijos gaminiai; žvaigždanyžiai.

(111) **67645**
(151) 2013 10 28
(210) 2012 1599
(220) 2012 09 06
(181) 2022 09 06
(732) AKCINĖ BENDROVĖ „NAUJOJI RŪTA“, V. Bielskio g.15, LT-76176 Šiauliai, LT
(540)



(531) 1.3, 3.1, 19.1, 24.3, 25.1, 29.1
(591) raudona, rausva, rožinė, šviesiai rožinė, balta, ruda.
(511)
30 kava, arbata, kakava ir kavos pakaitalai; ryžiai; tapijoka ir sago kruopos; miltai ir grūdų produktai; duona, pyragas ir konditerijos gaminiai; ledai; cukrus, medus, sirupas; mielės, kepimo milteliai; druska; garstyčios; actas, padažai; prieskoniai; ledas; alaus actas; anyžių sėklos; arabiškos daržovių salotos su traiškytais kviečiais ir aliejumi (tabulė); arbata su ledais; arbatžolių gėrimai; aromatinės medžiagos (išskyrus eterinius aliejus); aromatiniai preparatai (maistui); aštrūs marinuotų daržovių prieskoniai (su garstyčiomis); augaliniai preparatai, naudojami kaip kavos pakaitalai; avižiniai maisto produktai; avižiniai miltai; avižų dribsniai; avižų grūstmilčiai; baltymingieji javainių batonėliai; bandelės; bičių pienelis; bičių pikis (propolis); biskvitai; blynai; blynų vyniotiniai su sūrio ar daržovių įdaru (takos); bulviniai miltai (maistui); chalva; cikorija (kavos pakaitalas); cinamonas (prieskonis); desertiniai putėsiai (konditerija); dešrų rišamosios medžiagos; dribsniai (grūdų produktai); dumbliai (prieskoniai); duonos trupiniai; džiūvėsiai; garstyčių milteliai; gėrimų aromatinės medžiagos (išskyrus eterinius aliejus); glitimas (paruoštas maistui); glitimo priedai (kulinarijos reikmėms); gliukozė (kulinarijos reikmėms); gvazdikėliai (prieskoniai); ilgosios ciberžolės (maistui); imbieras (prieskonis);

imbieriniai meduoliai; javainiai (dribsniai su priedais); javiniai užkandžiai; jūros vanduo (maistui virti); kakavos gėrimai; kakavos gėrimai su pienu; kakavos produktai; Kalėdų eglučių konditeriniai papuošalai; kapariai (prieskoniai); karamelės (saldainiai); karis (indiškas prieskonis); kavos aromatinės medžiagos; kavos gėrimai; kečupas (pomidorų padažas); kepimo soda (sodos bikarbonatas kepimo reikmėms); kepiniai; kepinių aromatinės medžiagos (išskyrus eterinius aliejus); kepinių glajus (cukraus glajus); kepinių sausieji mišiniai; kepinių tešla; konditerijos gaminiai; konditerijos gaminiai su migdolais; konservuotos prieskoninės žolės (prieskoniai); košės su pienu; kramtomoji guma; krekeriai (užkandžių sausainiai); kukurūzai (malti); kukurūzai (skrudinti); kukurūzai (smulkinti); kukurūzai (spraginti); kukurūziniai miltai; kukurūzų dribsniai; kukurūzų košė; kukurūzų kruopos; kukurūzų spragėsiai; kumpio aptepai; kuskusas (manų kruopos); kvapieji pipirai; kviečių gemalai (žmonių maistui); kvietiniai miltai; lakricos lazdelės (konditerija); lakštiniai (makaronai); ledas (šaldymui); ledinukai; lukštenti miežiai; lukštentos avižos; maistinės kruopos; maistinis krakmolas; maisto konservavimo druska; maisto produktų esencijos (išskyrus eterines esencijas ir eterinius aliejus); majonezas; makaronai; makaronų tešla; maliniai; maltozė; manų kruopos; marcipanai; marinatai; melasa (maistui); melasos sirupas; mėsėčiai (koldūnai); mėsos minkštinimo medžiagos (naudojamos namų sąlygomis); mėsos padažai; mėtos (konditerijai); miežinės kruopos; miežiniai miltai; migdoliniai sausainiai (konditerijos gaminiai); migdolų tešla; miltiniai konditerijos gaminiai; miltiniai maisto produktai; miltinių maisto produktų tešlos; muskatų riešutai; natūralios saldinamosios medžiagos; natūralus ar dirbtinis ledas; nerauginta duona; neskrudinta kava; padažai (uždarai); paprikos (prieskoniai); paruošti lakštinių patiekalai; pastilės (konditerija); pestas (padažas); picos; pipirai; pyragai; pyragai su aštriu vaisių įdaru (quiches); pyragai su įdaru; pyragai su mėsos įdaru; pyragaičiai su įdaru (kepiniai); pyragaičiai su mėsa; pyragaičiai su paštetu; pyragėliai su daržovių įdaru (pavasariniai pyragėliai); pyragų tešla; plaktos grietinėlės tirštikliai; ploni makaronai (vermišeliai); pomidorų padažas; pralinė (trinti riešutai su cukrumi); prieskoniai (aštrieji); prieskoniai (kvapieji); prieskoniai (padažai); pudingai; pupiniai miltai; raugai; ryžių kepiniai; ryžių užkandžiai; rupūs kukurūziniai miltai; saldainiai (ledinukai); saldainiai su minkštu įdaru; saldieji konditerijos gaminiai; saldymedžiai (konditerija); saldus pieniškas padažas su miltais; saldžios bandelės; salierų druska; salyklas (žmonių valgiui); salykliniai sausainiai; salyklo ekstraktas (maistui); salotų uždarai; sausainiai; sausieji mišiniai (ledams); sėmenys (žmonių maistui); smulkinti miežiai; sojiniai miltai; sojos pupelių pasta (prieskoniai); sojų padažas; spagečiai; sumuštiniai; sūrainiai (sumuštiniai); suši (japoniškas valgis); šafranas (prieskonis); šaldytas jogurtas (konditeriniai ledai); šaltmėtiniai saldainiai; šerbetas (ledai); šokoladas ir šokoladiniai saldainiai; šokoladiniai putėsiai; šokolado gėrimai; šokolado gėrimai su pienu; tapijokos miltai (maistui); tešlainiai; tešlos fermentai; tirštieji uždarai su vaisiais (prieskoniai); tirštikliai (valgių virimui); tortai; tortilijos; trauktinės (ne gydomosios); vafliai; vaisiniai ledai; vaisių drebučiai (konditerija); vaisių tyrės (padažai); valgomieji ledai; valgomoji druska; valgomųjų ledų rišamosios medžiagos; valgomųjų ledų sausieji mišiniai; vanilė (aromatinė medžiaga); vanilinas (vanilės pakaitalas); vermišeliai (makaronai); vyno akmuo (kalio tartratas) (kulinarijos reikmėms); vyno akmuo (kalio tartratas) (valgio gaminimo reikmėms); žemės riešutų konditerijos gaminiai; žvaigždanyžiai.

---

(111) **67646**

(151) 2013 10 28

(210) 2012 1600

(220) 2012 09 06

(181) 2022 09 06

(732) AKCINĖ BENDROVĖ „NAUJOJI RŪTA“, V. Bielskio g.15, LT-76176 Šiauliai, LT

(540)

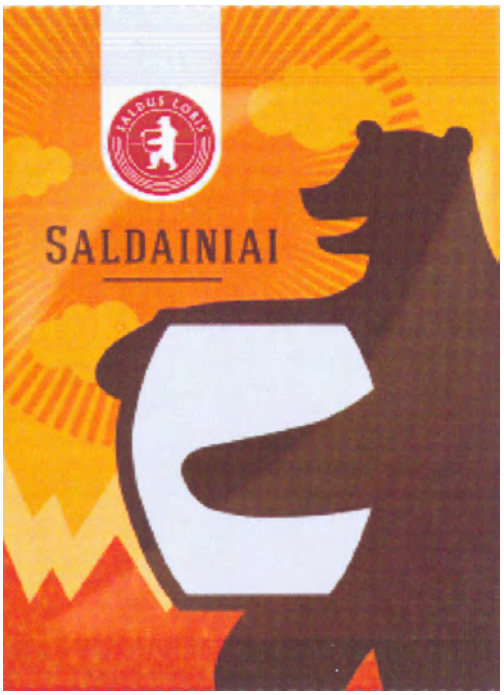

(531) 1.3, 3.1, 19.1, 24.3, 25.1, 29.1

(591) raudona, geltona, gelsva, oranžinė, balta, ruda.

(511)

30 kava, arbata, kakava ir kavos pakaitalai; ryžiai; tapijoka ir sago kruopos; miltai ir grūdų produktai; duona, pyragas ir konditerijos gaminiai; ledai; cukrus, medus, sirupas; mielės, kepimo milteliai; druska; garstyčios; actas, padažai; prieskoniai; ledas; alaus actas; anyžių sėklos; arabiškos daržovių salotos su traiškytais kviečiais ir aliejumi (tabulė); arbata su ledais; arbatžolių gėrimai; aromatinės medžiagos (išskyrus eterinius aliejus); aromatiniai preparatai (maistui); aštrūs marinuotų daržovių prieskoniai

(su garstyčiomis); augaliniai preparatai, naudojami kaip kavos pakaitalai; avižiniai maisto produktai; avižiniai miltai; avižų dribsniai; avižų grūstmilčiai; baltymingieji javainių batonėliai; bandelės; bičių pienelis; bičių pikis (propolis); biskvitai; blynai; blynų vyniotiniai su sūrio ar daržovių įdaru (takos); bulviniai miltai (maistui); chalva; cikorija (kavos pakaitalas); cinamonas (prieskonis); desertiniai putėsiai (konditerija); dešrų rišamosios medžiagos; dribsniai (grūdų produktai); dumbliai (prieskoniai); duonos trupiniai; džiūvėsiai; garstyčių milteliai; gėrimų aromatinės medžiagos (išskyrus eterinius aliejus); glitimas (paruoštas maistui); glitimo priedai (kulinarijos reikmėms); gliukozė (kulinarijos reikmėms); gvazdikėliai (prieskoniai); ilgosios ciberžolės (maistui); imbieras (prieskonis); imbieriniai meduoliai; javainiai (dribsniai su priedais); javiniai užkandžiai; jūros vanduo (maistui virti); kakavos gėrimai; kakavos gėrimai su pienu; kakavos produktai; Kalėdų eglučių konditeriniai papuošalai; kapariai (prieskoniai); karamelės (saldainiai); karis (indiškas prieskonis); kavos aromatinės medžiagos; kavos gėrimai; kečupas (pomidorų padažas); kepimo soda (sodos bikarbonatas kepimo reikmėms); kepiniai; kepinių aromatinės medžiagos (išskyrus eterinius aliejus); kepinių glajus (cukraus glajus); kepinių sausieji mišiniai; kepinių tešla; konditerijos gaminiai; konditerijos gaminiai su migdolais; konservuotos prieskoninės žolės (prieskoniai); košės su pienu; kramtomoji guma; krekeriai (užkandžių sausainiai); kukurūzai (malti); kukurūzai (skrudinti); kukurūzai (smulkinti); kukurūzai (spraginti); kukurūziniai miltai; kukurūzų dribsniai; kukurūzų košė; kukurūzų kruopos; kukurūzų spragėsiai; kumpio aptepai; kuskusas (manų kruopos); kvapieji pipirai; kviečių gemalai (žmonių maistui); kvietiniai miltai; lakricos lazdelės (konditerija); lakštiniai (makaronai); ledas (šaldymui); ledinukai; lukštenti miežiai; lukštentos avižos; maistinės kruopos; maistinis krakmolas; maisto konservavimo druska; maisto produktų esencijos (išskyrus eterines esencijas ir eterinius aliejus); majonezas; makaronai; makaronų tešla; maliniai; maltozė; manų kruopos; marcipanai; marinatai; melasa (maistui); melasos sirupas; mėsėčiai (koldūnai); mėsos minkštinimo medžiagos (naudojamos namų sąlygomis); mėsos padažai; mėtos (konditerijai); miežinės kruopos; miežiniai miltai; migdoliniai sausainiai (konditerijos gaminiai); migdolų tešla; miltiniai konditerijos gaminiai; miltiniai maisto produktai; miltinių maisto produktų tešlos; muskatų riešutai; natūralios saldinamosios medžiagos; natūralus ar dirbtinis ledas; nerauginta duona; neskrudinta kava; padažai (uždarai); paprikos (prieskoniai); paruošti lakštinių patiekalai; pastilės (konditerija); pestas (padažas); picos; pipirai; pyragai; pyragai su aštriu vaisių įdaru (quiches); pyragai su įdaru; pyragai su mėsos įdaru; pyragaičiai su įdaru (kepiniai); pyragaičiai su mėsa; pyragaičiai su paštetu; pyragėliai su daržovių įdaru (pavasariniai pyragėliai); pyragų tešla; plaktos grietinėlės tirštikliai; ploni makaronai (vermišeliai); pomidorų padažas; pralinė (trinti riešutai su cukrumi); prieskoniai (aštrieji); prieskoniai (kvapieji); prieskoniai (padažai); pudingai; pupiniai miltai; raugai; ryžių kepiniai; ryžių užkandžiai; rupūs kukurūziniai miltai; saldainiai (ledinukai); saldainiai su minkštu įdaru; saldieji konditerijos gaminiai; saldymedžiai (konditerija); saldus pieniškas padažas su miltais; saldžios bandelės; salierų druska; salyklas (žmonių valgiui); salykliniai sausainiai; salyklo ekstraktas (maistui); salotų uždarai; sausainiai; sausieji mišiniai (ledams); sėmenys (žmonių maistui); smulkinti miežiai; sojiniai miltai; sojos pupelių pasta (prieskoniai); sojų padažas; spagečiai; sumuštiniai; sūrainiai (sumuštiniai); suši (japoniškas valgis); šafranas (prieskonis); šaldytas jogurtas (konditeriniai ledai); šaltmėtiniai saldainiai; šerbetas (ledai); šokoladas ir šokoladiniai saldainiai; šokoladiniai putėsiai; šokolado gėrimai; šokolado gėrimai su pienu; tapijokos miltai (maistui); tešlainiai; tešlos fermentai; tirštieji uždarai su vaisiais (prieskoniai); tirštikliai (valgių virimui); tortai; tortilijos; trauktinės (ne gydomosios); vafliai; vaisiniai ledai; vaisių drebučiai (konditerija); vaisių tyrės (padažai); valgomieji ledai; valgomoji druska; valgomųjų ledų rišamosios medžiagos; valgomųjų ledų sausieji mišiniai; vanilė (aromatinė medžiaga); vanilinas (vanilės pakaitalas); vermišeliai (makaronai); vyno akmuo (kalio tartratas) (kulinarijos reikmėms); vyno akmuo (kalio tartratas) (valgio gaminimo reikmėms); žemės riešutų konditerijos gaminiai; žvaigždanyžiai.

---

(111) **67647**

(151) 2013 10 28

(210) 2012 1826

(220) 2012 10 15

(181) 2022 10 15

(732) UAB „SENUKŲ PREKYBOS CENTRAS“, Pramonės pr. 6, LT-51267 Kaunas, LT

(740) Reda Žabolienė, 7, Advokatės Redos Žabolienės kontora METIDA, Verslo centras VERTAS, Gynėjų g. 16, LT-01109 Vilnius, LT

(540)



(531) 14.7, 26.4, 26.4, 26.5

(511)

7 mašinos ir staklės; varikliai (išskyrus antžeminių transporto priemonių); mašinų sankabų ir pavarų elementai (išskyrus antžeminių transporto priemonių); žemės ūkio padargai (išskyrus rankinius); perėtuvai; prekybos automatai; abrazyvinių įrankių lyginimo staklės; acetileno valymo prietaisai; adymo mašinos; aeratoriai (vėdintuvai); aerokondensatoriai; akėčios; akmens anglių kombainai; akmenų apdirbimo mašinos; akvariumų aeraciniai siurbliai; alaus darymo mašinos; alaus siurbliai; alaus slėginio tiekimo prietaisai; alkūniniai velenai; amortizatorių stūmokliai (mašinų dalys); antspaudavimo mašinos; apdailos mašinos; apipynimo mašinos; apipjaustymo mašinos; apsauginiai gaubtai (mašinų dalys); apsaugos (mašinų dalys); arpai; atliekų presavimo mašinos; atliekų smulkintuvai; atliekų smulkintuvai (mašinos); atraminiai antgaliai (batams) (mašinų dalys); audimo staklės; audimo staklių krumpliaračiai; audimo staklių ritės; audimo staklių velenai; audinių dažymo mašinos; augalų stiebų atskyrimo mašinos; aušinimo ir oro valymo filtrai (varikliams); automatiniai jūrinių valčių inkarai; automatiniai manipuliatoriai; automatiniai skirstytuvai; automobiliniai keltuvai; avariniai energijos generatoriai; baltinimo mašinos; batų kurpaliai (mašinų dalys); bėgių klojimo mašinos; betono maišytuvai (mašinos); bitumo gaminimo mašinos; brukamosios (mašinos); būgnai (mašinų dalys); buitinės malimo mašinėlės (išskyrus rankines); buitiniai elektriniai vaisių presai; buldozeriai; bunkeriai (mechaniniam iškrovimui); butelių pildymo mašinos; butelių plovimo mašinos; butelių sandarinimo mašinos; butelių užkimšimo kamščiais mašinos; butelių užkimšimo mašinos; centrifugos (mašinos); centrifugos (ne kaitinamosios); cigarečių mašinos (pramonės reikmėms); cilindrų stūmokliai; cukraus (gaminimo) mašinos; čiaupai (mašinų ir variklių dalys); čiurkšliniai siurbliai; dalijimo mašinos; daržovių trintuvės (mašinos); dažymo mašinos; dažų purkštuvai (mašinos); degalų tiekimo siurbliai (techninės priežiūros stotims); dekeliai (spausdinimo mašinų dalys); derliaus nuėmimo mašinos; dešrų (gaminimo) mašinos; dezintegratoriai; didelės elektrinės žirklės; didelio slėgio plovimo mašinos; drenažo mašinos; dujiniai degikliai; dujinio pjovimo degikliai; dujinio suvirinimo aparatai; dujintuvai; dulkių siurbimo įrenginiai (valymo reikmėms); dulkių siurbliai; dulkių siurblių įtaisai (kvepalams ir dezinfekcinėms medžiagoms skleisti); dulkių siurblių maišeliai; dulkių siurblių žarnos; dulkių šalinimo įrenginiai (valymo reikmėms); dumplės (mašinos); duonos raikymo mašinos; dviračių elektros generatoriai; dviračių montavimo mašinos; ekskavatoriai; elektrinė maisto pramonės įranga; elektrinės bruktuvės; elektrinės parketo vaškavimo ir blizginimo mašinos; elektrinės poliravimo mašinos ir aparatai; elektrinės valymo mašinos ir prietaisai; elektrinės vaškavimo ir blizginimo mašinos ir aparatai; elektrinės virtuvinės mašinos; elektrinės žirklės; elektriniai durų atidarymo įtaisai; elektriniai durų uždarymo įtaisai; elektriniai klijų purkštuvai; elektriniai kūjai; elektriniai lankinio pjovimo aparatai; elektriniai lankinio suvirinimo aparatai; elektriniai litavimo aparatai; elektriniai lituokliai; elektriniai peiliai; elektriniai plaktuvai (buities reikmėms); elektriniai plaktuvai (buitiniai); elektriniai plastikų sandarinimo aparatai (pakavimas); elektriniai rankiniai gręžtuvai; elektriniai skardinių atidarytuvai; elektriniai smulkintuvai (namų ūkio reikmėms); elektriniai varikliai (ne antžeminio transporto priemonėms); elektrinio suvirinimo aparatai; elektrinio suvirinimo mašinos; elektrolitinio dengimo įrenginiai; elektromechaninės gėrimų ruošimo mašinos; elektromechaninės maisto ruošimo mašinos; elektromechaninės mašinos (chemijos pramonei); elektros generatoriai; elektros mašinų anglies šepetėliai; elevatorių diržai; elevatorių grandinės (mašinų dalys); etikečių tvirtinimo mašinos; filtrai (mašinų arba variklių dalys); filtravimo mašinos; filtravimo mašinų kasetės; filtrpresai; formavimo mašinos; frezavimo staklės; frikciniai diržai skriemuliams; galandimo diskai (mašinų dalys); galandimo mašinos; galvanizavimo įrenginiai; gariniai valymo prietaisai; gariniai volai (keliams); garo ar tepalo separatoriai; garo gaudyklės (kondensato puodai); garo katilų armatūra; garo katilų vamzdžiai (mašinų dalys); garo kondensatoriai (mašinų dalys); garo mašinos; garo mašinų katilai; garo perkaitintuvai; gaubtai (mašinų dalys); gazuoto vandens aparatai; gazuotų gėrimų gaminimo aparatai; geležinkelio tiesimo mašinos; generatorių diržai; generatorių šepetėliai; girnakmeniai (girnapusės); gyvūnų kirpimo mašinos; gyvūnų plaukų kirpimo mašinos; glotniojo apdirbimo mašinos; graviravimo mašinos; grąžtai (mašinų dalys); grąžtų griebtuvai (mašinų dalys); grėbiamosios mašinos; grėbiamųjų mašinų grėbliai; gręžimo bokštai (plaukiojantieji arba neplaukiojantieji); gręžimo galvutės (mašinų dalys); gręžimo staklės; griebtuvai (mašinų dalys); grūdų lukštentuvai; grūdų slėgimo, siurbimo ir transportavimo orpūtės ar ventiliatoriai; grūdų valomosios; gudronatoriai; guoliai (mašinų dalys); guoliai (rutulinių guolių žiedai); guolių dėžės (mašinų dalys); guolių rutulių žiedai; hidraulinės turbinos; hidrauliniai durų atidarymo ir uždarymo mechanizmai (mašinų dalys); hidrauliniai mašinų ir variklių valdymo įtaisai; hidrauliniai varikliai; indaplovės; išcentriniai malūnai; išcentriniai siurbliai; išcentriniai vakuuminiai valymo įrenginiai; išdrožų staklės; išleidžiamieji čiaupai; išmetimo vamzdžių alkūnės (varikliams); išplėtimo bakeliai (mašinų dalys); javapjovės; javų kombainai; jėgos pavaros (ne antžeminėms transporto priemonėms); judamieji laiptai (eskalatoriai); judantieji šaligatviai; juostiniai konvejeriai; juostiniai pjūklai; kaitinimo žvakės (dyzeliniams varikliams paleisti); kakliukai (ašių ir velenų); kalandrai (mašinos); kalibravimo mašinos; kalimo mašinos; kalvių dumplės; karbiuratoriai; karbiuratorių maitintuvai; karštuvai; karštuvų garnitūrai; kasimo mašinos; kasybos grąžtai;

kasybos mašinos; katalitinis konverteris; kavamalės (išskyrus rankines); kėlikliai (suktuvai); kėlimo įrenginiai; kelių šlavimo mašinos (savaeigės); kelių tiesimo mašinos; keltuvai (mašinos); keltuvų diržai; keltuvų valdymo aparatai; kilimų plovimo mašinos ir prietaisai (elektriniai); kilnojimo įrenginiai; kintamosios srovės generatoriai; kirpimo mašinos; klijinio dažymo mašinos; kniedijimo mašinos; knygų įrišimo mašinos ir įrenginiai; kompresoriai (mašinos); kondensavimo įranga; konvejeriai (mašinos); konvejerių juostos; korpusai (mašinų dalys); kranai (keliamosios mašinos); kraštų apmėtymo mašinos; kretilai; kronšteinai (mašinų dalys); krovimo rampos; krovinių gabenimo įrenginiai su oro pagalve; krovinių keltuvai; krumpliaračiai (ne antžeminėms transporto priemonėms); krumpliastiebiniai kėlikliai (domkratai); kūjai (mašinų dalys); kuliamosios; kulnų gaminimo mašinos; kultivatoriai (mašinos); laisvosios eigos ratai (išskyrus naudojamus antžeminėms transporto priemonėms); laivų varikliai; lankeliai (siuvinėjimo mašinoms); lankstai (variklių dalys); lėktuvų varikliai; lenkimo mašinos; liejimo formos (mašinų dalys); liejimo formų gaminimo mašinos; liejimo mašinos; liftai; liftai (išskyrus slidininkų keltuvus); liftų valdymo aparatai; lipniosios juostos (skriemuliams); lipniosios juostos dalytuvai (mašinos); litavimo aparatai (dujinis litavimas); litavimo degikliai (dujinis litavimas); litavimo lempos; lituokliai (dujinis litavimas); lyginimo įrenginiai; lyginimo mašinos; lyginimo presai; lubrikatoriai (mašinų dalys); maišymo mašinos; maišytuvai; maišytuvai (mašinos); maitintuvai (mašinų dalys); malimo mašinos; mašinų antifrikciniai guoliai; mašinų antifrikciniai tarpikliai; mašinų ašys; mašinų cilindrai; mašinų diržai; mašinų garo katilų dūmtraukiai; mašinų garo katilų nuovirų rinktuvai; mašinų guolių atramos; mašinų ir variklių greičio reguliatoriai; mašinų ir variklių karteriai; mašinų ir variklių valdymo mechanizmai; mašinų kaltai; mašinų katilų maitintuvai; mašinų kreipiamosios; mašinų krumplinės pavaros; mašinų pavaros; mašinų ratai; mašinų smagračiai; mašinų stalai; mašinų stovai; mašinų, variklių valdymo lynai; mechaninės lanksčiųjų žarnų ritės; mechaniniai kūjai; mechaniniai semtuvai; mechaniniai vijimo aparatai; mechaninio apdirbimo staklės; mechanizuoti gyvulių šėrimo loviai; medžio apdirbimo staklės; melžimo aparatai (melžtuvai); melžimo aparatų melžikliai; mėsos kapoklės (mašinos); mėsos malimo mašinos; metalo apdirbimo mašinos; metalo apdirbimo staklės; metalo tempimo mašinos; mezgimo mašinos; mezgimo mašinų adatų vedžiokliai; mezgimo mašinų skydai (adatų vedžiokliai); miltų malimo mašinos; mineralinio vandens gaminimo mašinos; monetinės skalbimo mašinos; motociklų kojiniai starteriai; motoriniai kultivatoriai; motoriniai kultivatoriai; naftos valymo mašinos; ne antžeminio transporto priemonių varikliai; nėrinių mezgimo mašinos; nešiojamieji sukamieji gariniai lygintuvai (audiniams); nuolatinės srovės generatoriai; nuolatinės srovės generatorių pavaros diržai; nuolatinės srovės generatorių šepetėliai; obliavimo staklės; odų dirbimo mašinos; odų kaišimo mašinos; odų skutimo mašinos; orlaivių varikliai; oro kondensatoriai; oro siurbimo mašinos; oro siurbliai (garažų įranga); orpūtės; orpūtės (dujoms slėgti, siurbti ir transportuoti); orpūtės (grūdams slėgti, siurbti ir transportuoti); pakavimo mašinos; paketavimo mašinos; pakrovimo ir iškrovimo manipuliatoriai; pašarų presai; pavaros (ne antžeminio transporto priemonėms); pavaros grandinės (ne antžeminio transporto priemonėms); pavaros guolių velenai; pavaros velenai (ne antžeminio transporto priemonėms); pavaros velenų guoliai; pavarų dėžės (ne antžeminėms transporto priemonėms); pavarų grandinės (ne antžeminėms transporto priemonėms); pavarų varikliai (ne antžeminėms transporto priemonėms); pėdarišės; pėdarišės ir pjaunamosios; peiliai (mašinų dalys); peiliai (mašinų detalės); pelenų, šlako, smulkiųjų anglių sijojimas (mašinos); perėtuvai (inkubatoriai); pieno apdirbimo mašinos; pieno separatoriai; pilstymo mašinos; pipirų malūnėliai (išskyrus rankinius); pistoletai (įrankiai, kuriuose naudojamos sprogstamosios medžiagos); pistoletiniai dažų purkštuvai; pjovimo įrankiai (mašinos); pjovimo įrankiai (mašinų dalys); pjovimo įrankių galandimo mašinos; pjovimo įrankių laikikliai (mašinų dalys); pjovimo mašinos; pjovimo stalai (mašinų dalys); pjūklai (mašinos); pjūklų peiliai (mašinų dalys); plentvoliai; plieno lydymo konverteriai; plovimo įrenginiai; plovimo mašinos; plūgai; plūginės grioviakasės; plūgų noragai; plūktuvai (mašinos); plunžeriniai stūmokliai; pneumatinės mašinos; pneumatiniai durų atidarymo ir uždarymo mechanizmai (mašinų dalys); pneumatiniai kūjai; pneumatiniai mašinų ir variklių valdymo įtaisai; pneumatiniai pistoletai (mastikai išspausti); pneumatiniai plaktukai; pneumatiniai siurbliai; pneumatiniai transporteriai; pneumatiniai vamzdiniai konvejeriai; pneumatiniai varikliai; poligrafiniai dažymo aparatai; poligrafinių matricų dėžutės; poliravimo plokštės (elektrinės); popieriaus gaminimo mašinos; popieriaus mašinos; popieriaus tiekimo įrenginiai (poligrafija); pramušimo mašinos; pramušimo mašinų puansonai; presai - krepšiai; presai (mašinos pramonės reikmėms); pudlingavimo mašinos; purškiamosios mašinos; purkštuvai (mašinos); purvo gaudytuvai ir rinktuvai (mašinos); pūtimo aparatai; rakečių pynimo mašinos; rankiniai įrankiai (ne rankinio valdymo); ratinavimo mašinos; ravėjimo mašinos; reaktyviniai varikliai (ne antžeminio transporto priemonėms); redukcinės pavaros (ne antžeminio transporto priemonėms); reguliatoriai (mašinų dalys); reljefo išgavimo mašinos; riebalų šalinimo mašinos; riebokšliai (mašinų dalys); ritės (mašinų dalys); ritininiai guoliai; robotai (mašinos); rotacinės spausdinimo mašinos; rūdos sodrinimo mašinos; rūšiavimo mašinos (pramonės reikmėms); rutuliniai guoliai; rutulinių guolių žiedai; sandarieji jungikliai (variklių dalys); sandarinimo mašinos (pramonės reikmėms); sankabai (ne antžeminio transporto priemonėms); sankabos (ne antžeminio transporto priemonėms); satininio pynimo mašinos; savitepiai guoliai; sėjamosios (mašinos); separatoriai; sietai (mašinos ar jų dalys); sijojimo įrenginiai; sijojimo mašinos;

siurbimo mašinos (pramonės reikmėms); siurbliai (mašinos); siurbliai (mašinų ar variklių dalys); siurblių diafragmos; siuvamosios mašinos; siuvamųjų mašinų pedalinės pavaros; siuvimo (brošiūravimo) mašinos; skalavimo mašinos; skalbimo mašinos; skalbinių gręžimo ir lyginimo įtaisai; skalbinių gręžimo mašinos; skydai (mašinų dalys); skriejikai (mašinų dalys); skriemuliai; skriemuliai (mašinų dalys); skustuvų galandimo mašinos; skutimo mašinos; slėgio reduktoriai (mašinų dalys); slėgio reguliatoriai (mašinų dalys); slėgio vožtuvai (mašinų dalys); slėgtuvai; smulkinimo mašinos; smulkinimo mašinos (pramonės reikmėms); sniego valytuvai; spausdinimo cilindrai; spausdinimo formos; spausdinimo mašinos; spausdinimo mašinų velenai; spausdinimo matricos; spausdinimo metalo lakštuose mašinos; spausdinimo presai; spaustuvinės mašinos; spaustuviniai presai; spyruoklės (mašinų dalys); sriegimo mašinos; srovės generatoriai; stabdžių antdėklai (išskyrus transporto priemonių); stabdžių segmentai (ne transporto priemonių); stabdžių trinkelės (ne transporto priemonių); staklių nytys; staklių pjovimo įrankių laikikliai; statoriai (mašinų dalys); stereotipų gaminimo mašinos; stiklo apdirbimo mašinos; stiklo rėžtukai (mašinų dalys); stūmokliai (mašinų ar variklių dalys); stūmoklių žiedai; sukamieji kranai (derikai); sukimo momento keitikliai (ne antžeminio transporto priemonėms); suktuvai (gervės); suportai su pasukamomis pavažomis (mašinų dalys); suportų skydai; susireguliuojantys degalų siurbliai; suvirinimo aparatų elektrodai; sviestmušės (įtaisai); sviesto mušimo mašinos; svirtiniai kūjai; šachtų iškėlimo įrenginiai; šaldytuvų kompresoriai; šaudyklės (mašinų dalys); šepetėliai (mašinų dalys); šepetėliai su elektros pavara; šiaudapjausčių peiliai; šiaudų smulkintuvai; šienapjovės ir javapjovės; šienapjovių peiliai; šieno presai; šieno spudulų rišimo aparatai; šieno vartytuvai (mašinos); šildymo įrenginių siurbliai; šilumokaičiai (mašinų dalys); šiukšlių presavimo mašinos; šlifavimo staklės; šrifto liejimo mašinos (poligrafija); šrifto rinkimo mašinos (fotorinkimas); šrifto rinkimo mašinos (poligrafija); štampavimo mašinos; švaistikliai (mašinoms ir varikliams); tabako (apdirbimo) mašinos; tekėlai (mašinų dalys); tekinimo staklės; tekstilės pramonės mašinos; tepimo dėžutės (mašinų dalys); tepimo siurbliai; tepimo žiedai (mašinų dalys); terminiai pūstuvai (mašinos); tešlos maišymo mašinos; tiekiamo vandens deaeratoriai; tiekiamo vandens reguliatoriai; tiltiniai kranai; tinklų vilkimo mašinos (žvejyba); transmisinių velenų guoliai; transportavimo įrenginiai (kasyba); transporto priemonių plovimo įrenginiai; traukės (mašinoms, varikliams); trikotažo mašinos; turbinos (ne antžeminio transporto priemonėms); turbokompresoriai; tvoklės (mašinos); universalieji lankstai (kardano lankstai); uždaromieji vožtuvai (mašinų dalys); uždegimo įrenginiai (vidaus degimo varikliams); uždegimo magnetos; užuolaidų traukymo elektriniai įtaisai; vagonų keltuvai; vakuuminiai siurbliai (mašinos); valcavimo mašinos; valcavimo mašinų cilindrai; valčių varikliai; valgomųjų pastų gaminimo mašinos; vandens separatoriai; vandens šildytuvai (mašinų dalys); varikliai transporto priemonėms su oro pagalve; variklių cilindrai; variklių cilindrų galvutės; variklių degalų riebintuvai; variklių diržai; variklių duslintuvai; variklių inžektoriai; variklių išmetamieji vamzdžiai; variklių įrenginiai nuo užteršimo; variklių radiatoriai; variklių starteriai; variklių stūmokliai; variklių ventiliatoriai; variklių ventiliatorių diržai; vejapjovės; vėjo turbinos; velėnpjovės; velenų sankabos (mašinų dalys); ventiliatoriai (grūdų slėgimo, įsiurbimo ir transportavimo įrenginiams); verpimo mašinos; verpimo rateliai; verptuvai; vertikaliojo drožimo staklės; veržlių iškirtimo ir įsriegimo mašinos; veržlių sriegimo mašinos; vibratoriai (mašinos) (pramonės reikmėms); vidaus degimo variklių degalų keitikliai; vidaus degimo variklių žvakės; virvių vijimo mašinos; vyniojimo mašinos; vyno presai; vožtuvai (mašinų dalys); vulkanizavimo aparatai; žemės kasimo mašinos; žemės ūkio inventorius (ne rankinis); žemės ūkio kultūrų elevatoriai; žemės ūkio mašinos; žiedžiamieji ratai.

8 įrankiai ir padargai (rankiniai); peiliai; šaltieji ginklai; skustuvai; akmenskaldžių kūjai; akmentašių kaltai; alkūniniai gręžtuvai; apipynimo įtaisai (įrankiai); apvaliosios sriegpjovės; aštrūs pjaustymo įrankiai (rankiniai); atsuktuvai; augalų parazitų naikinimo aparatai; austrių peiliai; ausų pradūrimo įtaisai; ausų spenelių pradūrimo įtaisai; avikirpės žirklės; bilietų komposteriai (žymekliai); blakstienų rietikliai; brūžikliai (įrankiai); cukraus žnyplės; dagčių žnyplės; dagių ir usnių naikinimo įrankiai; dailidžių grąžtai; dailidžių grąžtai (įrankiai); dalbos; dalgiai; dalgių galąstuvai; dalgių žiedai; daržovių peiliai; daržovių pjaustyklės; daržovių raikytuvės; daržovių smulkintuvai; deimantai (stiklo rėžtukai) (įrankių dalys); dildelės (adatinės dildės); dildės (įrankiai); drožybos kaltai; drožtuvai (obliai); durklai; durtuvai; elektrinės ar ne elektrinės nagų žirklės; elektrinės nagų dildės; elektriniai ar ne elektriniai skustuvai; elektriniai arba ne elektriniai nagų poliravimo prietaisai; elektriniai ir ne elektriniai plaukų kirpimo įrankiai; elektriniai ir ne elektriniai plaukų šalinimo reikmenys; elektriniai manikiūro įrankių komplektai; figūriniai obliai; frezos (įrankiai); galandimo diskai (įrankiai); galandimo įrankiai; galandimo įtaisai; galąstuvai; galąstuvų laikikliai; galvijų apsvaiginimo įtaisai; galvijų odų lupimo aparatai ir prietaisai; galvijų žymėjimo įrankiai; gateriai; geležtės (ginklai); geležtės (įrankiai); genėjimo žirklės; gilintuvai (įrankiai); gyvulių kirpimo įrankiai; gyvulių žymėjimo įrankiai; glaistytuvai (įrankiai); gofravimo įtaisai; golfo grėbleliai; grandikliai (įrankiai); graviravimo adatos; graviravimo įrankiai; grąžtai; grąžtai (įrankiai); grąžtų griebtuvai (įrankiai); grėbliai (įrankiai); gręžtuvai; griovelių, lizdų kirviai; griovių kasimo įrankiai; grunto glaistytuvai (įrankiai); grūstuvai; harpūnai; insekticidų garintuvai (įrankiai); insekticidų purkštuvai (įrankiai); insekticidų purškikliai (įrankiai); insekticidų purškimo švirkštai; išėmų formavimo įrankių dalys; iškartų kirviai; iškartų štampai (įrankiai); įrankių diržai

(laikikliai); įspaudikliai (įrankiai); ylos; juosiamieji ginklai (išskyrus šaunamuosius); kaltai; kalvių (arklių kaustymo) peiliai; kalvių kūjai; kampainiai (įrankiai); kapliai; kapliniai plaktukai; kapokliai (mėsininko peiliai); kardai; kasimo įrankiai; kastetai; kastuvai (įrankiai); kauptukai; kauptukai (įrankiai); kauptukai (rankiniai); kaušai (įrankiai); keičiamieji žirklių ašmenys; kilpiniai veržliarakčiai (įrankiai); kirstukai (įrankiai); kirstuvai (įrankiai); kirtikliai; kirviai; kirvukai; kišamosios vielos (rankiniai įrankiai); klostymo įtaisai (audinių); kniedijimo įrankiai; kniedijimo plaktukai (įrankiai); kurpaliai (batsiuvių įrankiai); laidų izoliacijos nuėmimo įrankiai (rankiniai); laužtuvai; ledkirčiai; lenkenos (žievės skutimo įrankiai); lenktiniai peiliai; liejimo kaušai (įrankiai); lipdinių formavimo įtaisai; lygintuvai; lygintuvai (ne elektriniai įrankiai); mačetės (dideli peiliai); manikiūro įrankių komplektai; mastichinai (tapytojų mentelės); mastikų ekstruzijos rankiniai švirkštai; mažos replės; mediniai plaktukai (įrankiai); medžiokliniai peiliai; medžių genėtuvai; mėsmalės (įrankiai); mėsos kapoklės (įrankiai); metalinės juostos temptuvai (įrankiai); metaliniai galąstuvai; metalo žirklės; monetų surinkimo įtaisai; mūrininkų mentės; nagų dildės; nagų dildės; ne elektriniai kiaušinių raikytuvai; ne elektriniai konservų dėžučių atidarytuvai; ne elektriniai picos peiliai; ne elektriniai sūrio raikytuvai; numeravimo žymekliai; obliai; oblių geležtės; oblių geležtės; odadirbių peiliai; odos žnyplelės (pincetai); odos žnyplės; odų kaišimo peiliai; odų lupimo prietaisai ir įrankiai; pedikiūro įrankių komplektai; peiliai, šakutės ir šaukštai; peilių dėklai (įrankiai); peilių galandimo įtaisai; peilių galąstuvai; perforatoriai (įrankiai); piestos; pincetai; pjautuvai; pjovikliai; pjovimo įrankiai (rankiniai); pjūklai (įrankiai); pjūkleliai (siaurapjūkliai); pjūklų geležtės (įrankių dalys); pjūklų laikikliai; plaktukai (įrankiai); plaukų garbanojimo reikmenys (rankiniai); plaukų sukimo žnyplės; plaukų šalinimo žnyplės; plaukų žirklės (įrankiai); plėstuvai; plėstuvų lizdai; plyšių kamšikliai; poliakalės (įrankiai); policininkų lazdos; poliravimo įrankiai; poliravimo įtaisai (poliravimo įrankiai); puansonai (įrankiai); pustyklės (galąstuvai); rankinės barzdos kirpimo mašinėlės; rankinės pompos; rankiniai domkratai; rankiniai gręžtuvai; rankiniai įrankiai; rankinių pjūklų rėmeliai; replės; rėžtuvai (įrankių dalys); riešutų spaustukai; sekatoriai; semtuvai (įrankiai); sidabriniai valgomieji įrankiai (peiliai, šakutės ir šaukštai); siūlo vertuvai; siūlo vertuvai (adatoms); skaptukai (įrankiai); skeltuvai (kirviai); skerdimo aparatai ir prietaisai; skiepijimo peiliai; skiepijimo peiliai (įrankiai); skylmušiai; skylmušos (įrankiai); skysčių nupylimo nuo nuosėdų reikmenys (rankiniai įtaisai); skliutai (įrankiai); skustuvų dėklai; skustuvų galandimo diržai; skustuvų galandimo odiniai diržai; skutikliai (įrankiai); skutimosi peiliukai; skutimosi reikmenų dėžutės; smeigtai (takelažo darbams); sodininkų kastuvėliai; sodininkų peiliai; sodininkų žirklės; sodininkų žirklės; sodo inventorius (įrankiai); sodo žirklės (sekatoriai); spaustuvai; sriegikliai (įrankiai); sriegiklių alkūnių ilgintuvai; sriegiklių laikiklių ilgintuvai; sriegimo galvutės (įrankiai); sriegimo peiliai (įrankiai); sriegpjovės (įrankiai); stiklo rėžtukai (įrankių dalys); svirtys; šakės; šaukštai; šlifavimo diskai (įrankiai); špagos, kalavijai, kardai, rapyros; špagų makštys; štampai (įrankiai); šukos (įrankiai); švirkštai (įrankiai); švitriniai diskai; švitriniai įrankiai; tatuiravimo prietaisai; tekėlai (įrankiai); tempiamosios vielos (rankiniai įrankiai); terkšlės (įrankiai); trumpakočiai dalgiai; tvoklės (įrankiai); vaisių skintuvai (įrankiai); valcavimo įrankiai; valgomieji įrankiai (peiliai, šakutės ir šaukštai); valgomosios šakutės; vamzdžių pjaustytuvai (įrankiai); vamzdžių pjovimo įrankiai; vejapjovės (įrankiai); vėlimo įrankiai; veltuvai (įrankiai); veržimo įtaisai (dailidžių ar kubilių); veržliasukiai; veržliasukiai (įrankiai); vidinio tekinimo peiliai; vielos temptuvai (įrankiai); viniatraukės replės; viniatraukiai; viniatraukiai (įrankiai); vinių kalimo įtaisai; vyno samčiai; žarstekliai; žemės plūktuvai (įrankiai); žemės ūkio padargai (įrankiai); ženklinimo įtaisai; židinių dumplės (įrankiai); žirklės; žymekliai (įrankiai); žnybiamosios replės; žnyplės; žvejybos harpūnai; žvynų, nuovirų grandikliai.

---

(111) **67648**

(151) 2013 10 28

(210) 2012 1829

(220) 2012 10 16

(181) 2022 10 16

(732) UAB „SVEIKŲ BIOPRODUKTŲ CENTRAS“, Klaipėdos g. 3, LT-09314 Vilnius, LT

(740) Vytautas Guobys, 10, Ateities g. 3-9, LT-08306 Vilnius, LT

(540)



(531) 25.1, 27.5, 29.1

(591) žalia, tamsiai žalia, balta.

(511)

29 konservuoti, šaldyti ir džiovinti vaisiai ir daržovės; maistiniai aliejai ir riebalai.

30 kava, arbata, kakava, kavos pakaitalai; cukrus, ryžiai, tapijoka, sago kruopos; miltai ir grūdų produktai; medus, sirupas; mielės, kepimo milteliai; druska; garstyčios; actas, padažai; prieskoniai.

31 grūdai ir žemės ūkio, sodo, miško produktai, nepriskirti prie kitų klasių; sėklos; salyklas.

---

(111) **67649**
(151) 2013 10 28
(210) 2012 1843
(220) 2012 10 17
(181) 2022 10 17
(732) UAB „NALDAS“, Karčiupio g. 150, Karčiupio k., Rumšiškių sen., LT-56327 Kaišiadorių r. sav., LT
(740) Zita Grigienė, 36, Savanorių pr. 222A-46, LT-50196 Kaunas, LT
(540)



(531) 27.5, 29.1
(591) žydra, juoda.
(511)

2 dažai, politūros, lakai; antikorozinės medžiagos ir medieną nuo irimo saugančios medžiagos; dažymo medžiagos; beicai; neapdorotos gamtinės dervos; metalų folija ir milteliai dažytojams, dekoratoriams, spaustuvininkams ir dailininkams; akvarelinių dažų tvirtikliai (fiksatyvai); alaus dažai; aliejai (medienos konservavimui); aliuminio dažai; aliuminio milteliai (dažymui); aliuminio milteliai (dažytojams, dailininkams ir dekoratoriams); alizarino dažikliai; anatai (dažiosios medžiagos); anatai (pigmentas); anilino dažikliai; antikorozinės alyvos; antikorozinės juostos; antikoroziniai aliejai; antikoroziniai preparatai; antikoroziniai tepalai; antikoroziniai tirštieji tepalai; asbesto dažai; asfalto lakas; augaliniai dažikliai; augalinių dažiklių ekstraktai; auksavimo medžiagos; auraminas; baktericidiniai dažai; baltalai (pigmentai arba dažai); baltinimo skiediniai; batų dažai; beicai (kandikai); bituminiai lakai; bronzos lakai; bronzos milteliai; bronzos milteliai (dažai); cinko oksidas (pigmentas); dangos (dažai); dažalai (dažai); dažikliai; dažiosios medžiagos; dažų džiovikliai (sikatyvai); dažų gruntai; dažų rišamosios medžiagos; dažų rišikliai; dažų skiedikliai; dažų tvirtikliai; derva; dujų suodžiai (pigmentas); elektrostatiniai milteliai (dažai) kopijavimo aparatams; emaliai (tapybai); emaliai (lakai); emaliniai dažai; fustinas (dažai); gėrimų dažai; gipso skiedinys; glazūros (dažai, lakai); gletas (švino monoksidas); graviravimo dažai; gumigutas (tapybai); indigas (dažiklis); juodieji lakai (asfalto); kailių dažai; kalkių pienas (baltinimui); Kanados balzamas; kanifolija; karamelė (maisto dažai); karbonilas (medienos konservantas); keramikos dažai; klijiniai dažai; kobalto oksidas (dažai); kopalas; kopalo lakas; košenilo karminas; kreozotas (medienai konservuoti); kurkuminas (dažai); lakų skiedikliai; likerių dažai; maisto dažai; maisto dažikliai; mastika (natūrali derva); medienos apsauginės medžiagos; medienos apsaugos aliejai; medienos beicai (kandikai); medienos dangos (dažai); medienos dažai; medienos dažikliai; medienos dažiosios medžiagos; medienos konservantai; metalo folija (dažytojams, dekoratoriams, spaustuvininkams ir dailininkams); metalų apsauginiai preparatai; metalų milteliai (dažytojams, dekoratoriams, spaustuvininkams ir dailininkams); natūralios dervos (neapdorotos); neapaugantieji dažai; ochra (pigmentas); odų apdailos dažai; odų beicai (kandikai); odų dažai; odų dažus fiksuojančios medžiagos; oranžinis švino surikas; perklijuojami dažų lopai; pigmentai; preparatai nuo dulsvėjimo (metalams); preparatai nuo rūdžių (apsauginiai); raudonasis švino surikas; sakai; salyklo dažai; salyklo dažikliai; salyklo karamelė (maisto dažiklis); sandarakas; sidabravimo milteliai; sidabro emulsijos (pigmentai); sidabro folija (lakštinė); sidabro pasta; siena (pigmentas); spausdintuvų ir kopijavimo aparatų dažų kasetės (pripildytos); spaustuvinės pastos (dažai); spaustuviniai dažai; spaustuvinis rašalas; spaustuvinių dažų rinkiniai; suodžiai (dažikliai); suodžiai (pigmentas arba dažai); suodžiai (pigmentas); surikas (trišvino tetraoksidas); sviesto dažai; šafranas (dažai); šelakas; švino baltalai; švino monoksidas; švino surikas (švino tetraoksidas); terpentinas (dažų skiediklis); titano dioksidas (pigmentas); tolio dangos (dažai); tvirtikliai (lakai); ugniai atsparūs dažai; važiuoklių apsauginės dangos; važiuoklių gruntavimo dangos; Velykų kiaušinių dažpopieris; žagreniai (lakų); ženklinimo dažai (gyvulių).

20 baldai, veidrodžiai, paveikslų rėmai; medžio, kamščio, meldų, nendrių, gluosnių, rago, kaulo, dramblio kaulo, banginio ūsų, vėžlio šarvo, kriauklių, gintaro, perlamutro, jūros putų dirbiniai, šių medžiagų pakaitalų arba plastikų gaminiai (nepriskirti prie kitų klasių); arbatos serviravimo staliukas su ratukais; augalinis dramblio kaulas; augalų ar medžių ramsčiai; aukštos kūdikių kėdutės; austrių geldelės; aviliai; avilių koriai; avilių rėmai; baldų durys; baldų lentynos; bambukas; bambuko užuolaidos; banginio ūsai (neapdirbti arba iš dalies apdirbti); bibliotekų lentynos; bičių koriai; biserio užuolaidos (dekoratyvinės); biuro baldai; biustai (drabužiams siūti); braižymo, piešimo stalai; būdos (naminiams gyvūnams); butelių dėžės su pertvaromis; butelių kamščiai; butelių kamščiai (išskyrus stiklinius, metalinius ar guminius); čiužiniai ir matracai; darbastaliai; dirbtiniai koriai; dokumentų spintos; drabužių kabyklos; drabužių užvalkalai (laikymui); drenažiniai plastiko vožtuvai; ėdžios; elnių ragai; galvos atramos (baldai); gėlių lentynėlės (baldai); gėlių vazonų padėklai; geltonasis gintaras; gintaro plokštelės; gintaro strypeliai; gyvulių nagai; gyvūnų ragai; grotelinė tara; gultai (naminiams gyvūnams); hidrostatinės (vandens) lovos (ne medicinos reikmėms); hidrostatinės lovos (ne medicinos reikmėms); indaujos (bufetai); indų džiovyklos; išimamieji plautuvių įdėklai; iškamšos; jūros putos (medžiagos); kačių draskyklos

(stulpeliai); kambarinės naktinės langų užuolaidos (baldai); kambarinės nuleidžiamosios užuolaidos (naktinės) (baldai); kambarinės tekstilinės užuolaidos; kambarinių gyvūnėlių pagalvėlės; kamščiai; kamštinės juostos; kanapos; kanapos (nedidelės sofos su pakeltu galvūgaliu); kanopos; karstai; kartotekinės spintos (baldai); kartotekinių spintų lentynos; kėdės; kepykliniai duonos krepšiai; kilimėliai vaikų žaidimo aptvarėliams; kilnojamieji aptvarėliai (pradedantiems vaikščioti kūdikiams); kirpyklų krėslai; knygų (atverstų) pultai (baldai); komodos; koralų dirbiniai; korių rėmai (aviliams); kortelės (plastikinės raktų) (nekoduotos); krėslai; kriauklės (jūrų); kūdikių vystymo patiesalai; kūdikių vystymo stalai; laidojimo urnos; laikraščių stendai; laiptų kilimo strypai (laikikliai); laiškų dėžutės (išskyrus metalines arba plytines); lentynos (baldai); ligoninės lovos; lynų ar vamzdžių plastikinės tvirtinimo detalės; lopšiai; lovos; manekenai; masažo stalai; medinės ar plastikinės kopėčios; medinės ar plastikinės skelbimų (užrašų) lentelės; medinės arba plastikinės dėžės; medinės arba plastikinės dėžutės; medinės baldų pertvaros; medinės butelių dėžės; medinės lovos; medinės ritės (verpalams, šilkui, virvėms); medinės statinės vynui nupilti; mediniai arba plastikiniai dėklai; mediniai avilių rėmai; mediniai statinių šulai; medjuostės; medžio ar plastikinės iškabos; medžio drožiniai; medžio, vaško, gipso ar plastiko statulėlės; medžio, vaško, gipso ar plastiko statulos; medžio, vaško, gipso arba plastiko biustai; medžio, vaško, gipso arba plastiko figūrėlės; medžio, vaško, gipso arba plastiko meno dirbiniai; mėsos kapojimo stalai; metalinės sėdynės; metaliniai baldai; metaliniai stalai; miegmaišiai (stovyklavimui); minkštosios kėdės; mobilės (abstrakčiosios skulptūros su judamomis dalimis); mokykliniai baldai; naminių gyvūnų dėžės; naminių paukščių lizdavietės (dėžės); naščiai; ne elektrinės vėduoklės; ne metalinė baldų furnitūra; ne metalinė durų furnitūra; ne metalinė karstų furnitūra; ne metalinė langų furnitūra; ne metalinė lovų furnitūra; ne metalinės dalgiakočių rankenos; ne metalinės dėžės; ne metalinės durų dalys; ne metalinės durų rankenos; ne metalinės identifikavimo apyrankės (ligoninėms); ne metalinės identifikavimo plokštės; ne metalinės karstų detalės; ne metalinės kniedės; ne metalinės kopėčios; ne metalinės lynų (kabelių) tvirtinimo detalės; ne metalinės mėsos dėžės; ne metalinės numerių plokštelės; ne metalinės pavardžių lentelės; ne metalinės rankenos; ne metalinės registracijos numerių plokštelės; ne metalinės skiedininės; ne metalinės spynos (išskyrus elektrines); ne metalinės statinaitės; ne metalinės statinės; ne metalinės statinių atramos; ne metalinės transporto priemonių spynos; ne metalinės veržlės; ne metalinės volės; ne metalinės, ne mechaninės ritės (lanksčiosioms žarnoms); ne metalinės, ne mechaninės ritės lankstiesiems vamzdžiams; ne metaliniai aklidangčiai; ne metaliniai apsiaustų kabliai; ne metaliniai baldų ratukai; ne metaliniai baldų reikmenys; ne metaliniai bunkeriai; ne metaliniai butelių gaubteliai; ne metaliniai butelių uždoriai; ne metaliniai darbastaliai su spaustuvais; ne metaliniai drabužių kabyklų kabliai; ne metaliniai drabužių kabliai; ne metaliniai durų skląsčiai; ne metaliniai ir ne plytiniai rezervuarai; ne metaliniai įrankių kotai ir rankenos; ne metaliniai kaiščiai; ne metaliniai kamščiai; ne metaliniai kilnojamieji keleivių laipteliai; ne metaliniai konteineriai (sandėliavimas, vežimas); ne metaliniai konteinerių uždoriai; ne metaliniai krepšiai; ne metaliniai krovimo padėklai; ne metaliniai krovimo šablonai geležinkelio vagonų krovinių gabaritui nustatyti; ne metaliniai krovinių padėklai; ne metaliniai krovinių vežimo padėklai; ne metaliniai kubilai; ne metaliniai kubilų lankai; ne metaliniai kuoleliai; ne metaliniai laivų rišimo (švartavimo) plūdurai; ne metaliniai langų įtaisai; ne metaliniai lankstai; ne metaliniai lynų ir kabelių suveržimo sraigtai; ne metaliniai loviai (statybiniam skiediniui maišyti); ne metaliniai lovos reikmenys; ne metaliniai lovų ratukai; ne metaliniai mūrkaiščiai; ne metaliniai padėklai; ne metaliniai palapinių kuoliukai; ne metaliniai peiliakočiai; ne metaliniai plaukiojantieji konteineriai; ne metaliniai pleištai; ne metaliniai sandarieji gaubteliai; ne metaliniai sprausteliai; ne metaliniai sraigtai; ne metaliniai statinių čiaupai; ne metaliniai statinių lankai; ne metaliniai stulpai; ne metaliniai šluotų kotai; ne metaliniai tvarkomieji padėklai; ne metaliniai varžtai; ne metaliniai vežimo padėklai; ne metaliniai vožtuvai (išskyrus naudojamus mašinose); ne metaliniai, ne mechaniniai lanksčiųjų žarnų būgnai; ne metaliniai, ne švytintys namų numeriai; neapdirbtas ar iš dalies apdirbtas dramblio kaulas; neapdirbti arba iš dalies apdirbti ragai; nendrės (medžiaga pynimui); nešiojami veidrodžiai (tualetiniai veidrodžiai); oro pagalvės (ne medicinos reikmėms); ožiai (malkoms pjauti); pagalvės; pagalvės (lovų); pailgosios pagalvėlės; pakeliamųjų žaliuzių juostelės; patalynė (išskyrus skalbinius); paukščių inkilai; paukščių iškamšos; paveikslų rėmjuostės; paveikslų rėmų laikikliai; paveikslų rėmų puošmenos; perlamutras (neapdirbtas ar iš dalies apdirbtas); pintinės; pintiniai dirbiniai; pintiniai lopšiai; pintos medinės šviesdangtės (baldai); piupitrai (pultai); plastikinė tara; plastikinės lynų (kabelių) ir vamzdžių tvirtinimo detalės; plastikinės raktakortės (nekoduotos); plastikinės vamzdžių ar kabelių apkabos; plastikiniai baldų apvadai; plastikiniai išleidžiamieji čiaupai (sklendės); plastikiniai konteineriai; plastikiniai maisto produktų papuošalai; plastikiniai vandentiekio vamzdžių vožtuvai; plastiko ritinėliai (užuolaidoms); plokštelinės vidinės žaliuzės; popierinės užuolaidos; prausyklės (baldai su praustuvėmis); prekystaliai; prie sienos tvirtinami vystyklų (sauskelnių) keitimo stalai; pripučiami reklamos objektai; pripučiamieji čiužiniai (ne medicinos reikmėms); pripučiamosios pagalvės (ne medicinos reikmėms); rakinamosios spintelės, dėžės, stalčiai; raktų (kabinimo) lentos; rankšluosčių spintos (baldai); rašomieji stalai; rašomųjų mašinėlių lentynėlės; rašomųjų mašinėlių stalai; rėminės atramos (baldai); rotango (palmių rūšis) dirbiniai; sandėlių lentynos; sėdynės; serviravimo vežimėliai; sidabruotasis stiklas (veidrodžiai); siuvėjų manekenai; siuvinėjimo rėmeliai; skaičiavimo mašinų stovai; skėčių stovai;

skelbimų lentos; skystojo kuro ne metaliniai konteineriai; skrybėlių kabyklos; sofos; spintos; spyruokliniai čiužiniai; spyruokliniai matracai; stacionarūs ne metaliniai rankšluosčių dalytuvai; stalai; stalviršiai; stovimieji stalai; suknelių užvalkalai; suolai (baldai); suoliukai kojoms; šautuvų stovai; šepečių įtvarai; šezlongai; šiaudinės juostelės; šiaudų čiužiniai; šiaudų pynės; šiaudų pynės (išskyrus patiesalus); širmos (baldai); šunų būdos; taburetės; talpyklos (išskyrus metalines arba plytines); tualetiniai staliukai; užuolaidų kabliukai; užuolaidų karnizai; užuolaidų kreipiamosios; užuolaidų laikikliai (ne tekstiliniai); užuolaidų raiščiai; užuolaidų ritinėliai; užuolaidų žiedai; vagonų restoranų baldai; vaikštynės vaikams mokytis vaikščioti; vaikų lovelės; vaistų spintelės; vandens lovos (ne medicinos reikmėms); vaško figūros; veidrodinio stiklo lakštai; veidrodinis stiklas; vėjo varpeliai (papuošimui); vėliavų kotai; vežimėliai (kompiuteriams) (baldai); vežimėliai (baldai); vėžlių kiautai; vėžlių kiautų imitacijos; vidinės nuleidžiamosios aklinos užuolaidos (baldai); viršutinių drabužių pakabos; vitrinos; vitrinos (baldai); žaislų dėžės; židinių dangčiai; židinių grotelės; žurnalų padėklai; žuvų skiaurės.

---

(111) **67650**
(151) 2013 10 28
(210) 2012 1853
(220) 2012 10 18
(181) 2022 10 18
(732) ANDREY ZOLOTIN, Kuršių g. 10-11, LT-44001 Kaunas, LT
(540)



(531) 1.5, 24.3, 28.9
(511)
41 švietimas; mokymas; pramogos; sportinė ir kultūrinė veikla; abonementinės bibliotekos; akademijos (mokymas); asmeninių trenerių paslaugos (kūno rengybos treniruotės); atrakcionų parkai; bilietų agentūrų paslaugos (pramogos); cirkai; dekoracijų nuoma; diskotekų paslaugos; diskotekų vedėjų paslaugos; egzaminavimas; elektroninė darbalaukinė leidyba; elektroninių knygų ir žurnalų tiesioginis publikavimas; elektroninių publikacijų tiesioginis pateikimas per kompiuterių tinklą (ne parsisiunčiamųjų); estrados artistų paslaugos; filmų kūrimas (išskyrus reklaminius); fizinis lavinimas; fotografavimas; fotoreportažų rengimas; gamybinė praktika (parodomoji); garso aparatūros nuoma; garso įrašų montavimas; garso įrašų nuoma; gestų kalbos vertimas; gimnastikos mokymas; gyvūnų dresavimas; golfo paslaugos; grožio konkursų rengimas; informacija apie poilsio ir pramogų renginius; instruktavimas; internatinės mokyklos; įrašų studijų paslaugos; kaligrafijos paslaugos; karaokės paslaugų parūpinimas; kasetinių vaizdo magnetofonų nuoma; kilnojamosios bibliotekos; kinematografijos reikmenų ir kino projektorių nuoma; kino filmų demonstravimas; kino filmų nuoma; kino juostų nuoma; kino studijos; klubų paslaugos (pramogos ar švietimas); knygų leidyba; kolokviumų rengimas ir vedimas; koncertų rengimas ir vedimas; konferencijų rengimas ir vedimas; kongresų rengimas ir vedimas; kultūros ar mokomųjų parodų rengimas; kūno rengybos treniruočių vedimas; lošimai; lošimo namų (kazino) paslaugos; loterijų rengimas; madų šou rengimas (pramogų reikmėms); mikrofilmavimas; miuzikholai; modelių parinkimas dailininkams; mokymas (mažos grupės ar vieno asmens); muziejų aprūpinimas eksponavimo reikmenimis; muzikos komponavimo paslaugos; muzikos kūrimas; naktiniai klubai; ne reklaminių tekstų rašymas; neakivaizdinis mokymas; orkestrų paslaugos; pasilinksminimai; pobūvių rengimas; poilsio ir pramogų vietų paslaugos; poilsio stovyklų paslaugos (pramoginių); povandeninio plaukiojimo reikmenų nuoma; praktinis mokymas (parodomasis); pramoginių ar mokomųjų konkursų rengimas; pramoginių rodinių (šou) kūrimas; pramoginių rodinių (šou) rengimas; pramogų informacija; pramogų paviljonų paslaugos; profesijos pasirinkimo konsultacijos; profesinis mokymas ir rengimas; profesinis perkvalifikavimas; radijo ir televizijos imtuvų nuoma; radijo ir televizijos programų kūrimas; radijo pramoginės laidos; religinis švietimas; reporterių paslaugos; scenaristų paslaugos; seminarų rengimas ir vedimas; simpoziumų rengimas ir vedimas; sporto aikščių nuoma; sporto įrenginių nuoma (išskyrus transporto priemones); sporto renginių rengimas; sporto stovyklų paslaugos; sporto varžybų tvarkaraščių sudarymas; sporto varžybų rengimas; stadionų įrenginių nuoma; subtitravimas; sveikatos klubų paslaugos (sveikatinimas ir kūno rengybos treniruotės); šokių vakarų rengimas; švietimo informacija; švietimo paslaugos; teatro dekoracijų nuoma; teatro spektakliai; tekstų maketavimo paslaugos (ne reklaminių tekstų); tekstų skelbimas (išskyrus reklaminius); televizijos ar teatro studijų apšvietimo priemonių nuoma; televizijos ir radijo imtuvų nuoma; televizijos ir radijo programų rengimas; televizijos pramoginės laidos; teniso kortų nuoma; tiesioginių laidų rengimas; ugdomasis vadovavimas (mokymas); vaikų darželiai; vaizdajuosčių (videokasečių) nuoma; vaizdajuosčių įrašymas; vaizdajuosčių

redagavimas; vaizdo filmų demonstravimas; vertėjų žodžiu paslaugos; vertimai; videofilmų gamyba; videokamerų nuoma; vietų užsakymas spektakliams; zoologijos sodų paslaugos; žaidimų įrangos nuoma; žaidimų paslaugos, teikiamos tiesiogiai per kompiuterių tinklą; žaislų nuoma.

---

(111) **67651**

(151) 2013 10 28

(210) 2012 1867

(220) 2012 10 23

(181) 2022 10 23

(732) UAB „CAROUTLET“, A.Goštauto g. 40A, LT-01112 Vilnius, LT

(740) Liucija Janickaitė, 29, Inpatra UAB, Šeškinės g. 59-53, LT-07162 Vilnius, LT

(540)



(531) 4.5, 18.1, 27.3

(511)

12 transporto priemonės; sausumos, vandens ir oro susisiekimo priemonės; aeronautikos aparatai, mašinos ir įrenginiai; antelės (laivų virvėms tvirtinti); antžeminės, oro, vandens ir bėginės transporto priemonės; antžeminio transporto priemonių reaktyviniai varikliai; antžeminio transporto priemonių redukcinės pavaros; antžeminių transporto priemonių pavarų varikliai; antžeminių transporto priemonių dalių karteriai (ne variklių); antžeminių transporto priemonių elektros varikliai; antžeminių transporto priemonių krumplinės pavaros; antžeminių transporto priemonių laisvosios eigos (ratų) mechanizmai; antžeminių transporto priemonių pavarų dėžės; antžeminių transporto priemonių pavarų grandinės; antžeminių transporto priemonių pavarų velenai; antžeminių transporto priemonių sankabos; antžeminių transporto priemonių sukabintuvai; antžeminių transporto priemonių sukamojo momento keitikliai; antžeminių transporto priemonių turbinos; antžeminių transporto priemonių valdymo pavarų grandinės; antžeminių transporto priemonių varikliai; antžeminių transporto priemonių varytuvai; apmautai transporto priemonių vairaračių; apsauginiai dviračių tinkleliai; ašių kakliukai; atsarginių padangų apmautai; atsarginių padangų apmautai; atsarginių ratų apmautai; autobusai; automobiliai; automobilinės betonmaišės; automobiliniai kranai; automobilių amortizatoriai; automobilių bagažinės; automobilių buferiai; automobilių gaubtai; automobilių grandinės; automobilių kėbulai; automobilių padangos; automobilių užuolaidėlės; automobilių važiuoklės (šasi); bagažo vežimėliai; baržos; bekamerės dviračių padangos; cigarų žiebtuvėliai (automobiliams); dirižabliai; diskinės stabdžių kaladėlės (automobiliams); drezinos; dviračiai; dviračiai vežimėliai; dviračiams pritaikyti krepšiai; dviračiams pritaikyti poriniai krepšiai; dviračių ar motociklų balneliai; dviračių ar motociklų balnelių apvalkalai; dviračių atramos; dviračių balneliai; dviračių garso signalizatoriai; dviračių grandinės; dviračių įspėjamosios garsinės sistemos; dviračių krumplinės pavaros; dviračių padangos; dviračių padangų kameros; dviračių pedalai; dviračių posūkių rodikliai; dviračių purvasaugiai; dviračių rankenos; dviračių ratai; dviračių ratlankiai; dviračių ratų padangos; dviračių ratų stebulės; dviračių rėmai; dviračių siurbliai (pompos); dviračių skambučiai; dviračių stabdžiai; dviračių stipinai; dviračių stovai; dviračių stovai (dviračių dalys); dviračių vairai; dviračių varikliai; elektrinės transporto priemonės; fenderiai (laivų borto amortizatoriai); furgonai (transporto priemonės); galinių bortų keltuvai (antžeminių transporto priemonių dalys); galinių durų arba bortų keltuvų pavaros (antžeminių transporto priemonių dalys); geležinkelio riedmenų buferiai; geležinkelio riedmenų ratų antbriauniai; geležinkelio sukabintuvai; geležinkelio vagonų sujungimo įtaisai; geležinkelio vagonų vežimėliai; geležinkelių riedmenys; gyvenamieji autofurgonai; gyvenamosios priekabos; golfo vežimėliai; grandinės nuo slydimo; irklai; irklų įkabos; iškylavimo automobiliai; jachtos; jūriniai vandens lėktuvai; kabamieji konvejeriai; kamerų taisymo įrankių rinkiniai; kanojų irklai; karinės transporto priemonės; karučiai (dviračiai); karučiai (vienračiai); keleiviniai keltuvai (funikulieriai); keleivinių keltuvų (funikulierių) riedmenys; keltai (keltlaiviai); keltuvai su sėdynėmis; kesonai (transporto priemonės); kosminės transporto priemonės; kosminiai laivai (erdvėlaiviai); krėslai su rateliais; krovinių vežimėliai; kūdikių vežimėliai; kūdikių vežimėlių dangčiai; kūdikių vežimėlių uždedamieji gaubtai; laistymo mašinos; laivai; laivasraigčiai; laivų atkabinimo mechanizmai; laivų dūmtraukiai; laivų korpusai; laivų rangautai; laivų stiebai; laivų špantai; laivų vairavimo mechanizmai; lanksčiųjų vamzdžių vežimėliai; lėktuvai; lėktuvai amfibijos; lėktuvų katapultuojamieji krėslai; lengvųjų vaikų vežimėlių gaubtai; liejimo darbų vežimėliai; liejimo kaušai; liejimo vežimėliai; liejimo vežimėlių lafetai; liukai; lyninių keltuvų kėlimo įranga; lynų kelių aparatai ir įrenginiai; lynų kelių kabinos; lynų kelių kabinos; lynų keltuvų kabinos; lokomotyvai; lokomotyvų dūmtraukiai; mažalitražiai automobiliai; miegamieji vagonai; mopedai; motociklai; motociklų priekabos; motorinės sniegrogės; motorinės valtys; motoroleriai (transporto priemonės); motorvagoniai; nešulių triračiai; nuožulnumos laivams nuleisti; omnibusai; orlaiviai; oro balionai; oro maišai (automobilių saugos įtaisai); oro siurbliai (transporto priemonių reikmenys); oro sraigtai; oro transporto

priemonės; padangų dygliai; padangų kamerų taisymo lipnieji gumos lopai; padangų kamerų taisymo reikmenys; parašiutai; paspirtukės rogutės (transporto priemonės); pavaros (antžeminio transporto priemonėms); pavaros alkūninės svirtys; pirkinių vežimėliai; pneumatinės padangos; pneumatinių padangų kameros; pneumatinių padangų karkasai; pontonai; poriniai irklai; priekabos (transporto priemonės); priekiniai stiklai; priekinių stiklų valytuvai; priekinių žibintų valytuvai; pristatymo triračiai; protektorių juosta (padangoms atnaujinti); rankiniai vežimėliai; ratų stebulių lankai; ratų stipinų fiksatoriai; ratų stipinų įtempimo įtaisai; rogės (transporto priemonės); sanitarinės mašinos; saugiosios vaikų sėdynės (transporto priemonių); saugos diržai (transporto priemonių sėdynėms); savivarčiai; savivarčiai vežimėliai; savivarčių sunkvežimių kėbulai; slidininkų keltuvai; slidžių bagažinės (automobilinės); sportiniai automobiliai; stebulių gaubtai; stebulių lankai; sunkvežimiai; šachtų vežimėlių ratai; šakiniai krautuvai; šaldytuvai (transporto priemonės); tarpmiestiniai autobusai; tolinio valdymo transporto priemonės (ne žaislai); traktoriai; tramvajai; transporto priemonės su oro pagalve; transporto priemonės su šaldymo įrenginiais; transporto priemonių (ratų) stebulės; transporto priemonių amortizacinės spyruoklės; transporto priemonių apdangalai (nustatytos formos); transporto priemonių apmušalai; transporto priemonių aptakai; transporto priemonių ašys; transporto priemonių atbulinės eigos signaliniai įtaisai; transporto priemonių bagažinės; transporto priemonių bagažo tinkleliai; transporto priemonių buferiai; transporto priemonių degalų (dujų) bakų dangteliai; transporto priemonių durys; transporto priemonių gaubtai; transporto priemonių hidraulinės sistemos; transporto priemonių įtaisai nuo akinimo; transporto priemonių jungiamosios trauklės (išskyrus variklių dalis); transporto priemonių kėbulai; transporto priemonių laipteliai; transporto priemonių langai; transporto priemonių miegamieji gultai; transporto priemonių padangos; transporto priemonių padangos; transporto priemonių padangų priešslydžio įtaisai; transporto priemonių padangų ventiliai; transporto priemonių pakabų amortizatoriai; transporto priemonių pakabų spyruoklės; transporto priemonių pilnavidurės padangos; transporto priemonių posūkių rodikliai; transporto priemonių prietaisai nuo vagysčių; transporto priemonių prikabinimo įtaisai; transporto priemonių purvasaugiai; transporto priemonių ratai; transporto priemonių ratlankiai; transporto priemonių ratų balansavimo svareliai; transporto priemonių ratų padangos; transporto priemonių ratų stipinai; transporto priemonių sėdynės; transporto priemonių sėdynių apvalkalai; transporto priemonių sėdynių galvų atlošai; transporto priemonių sėdynių saugos diržai; transporto priemonių sėdynių saugos įranga; transporto priemonių signalizacija nuo vagysčių; transporto priemonių sirenos; transporto priemonių stabdžiai; transporto priemonių stabdžių antdėklai; transporto priemonių stabdžių segmentai; transporto priemonių stabdžių trinkelės; transporto priemonių šasi; transporto priemonių torsionų strypai; transporto priemonių vairaračiai; transporto priemonių variklių antvožai (gaubtai); transporto priemonių važiuoklės; transporto priemonių vikšrai; transporto priemonių vikšrai (traktoriniai); triratės transporto priemonės; turistiniai autobusai; užpakalinio vaizdo veidrodžiai; užuolaidos nuo saulės (automobiliams); vagonai - restoranai; vagonai (geležinkeliai); vagonai restoranai; vagonai su šaldymo įrenginiais (bėginės transporto priemonės); vagonėliai; vaikiški vežimėliai; vaikiškos sulankstomosios kėdutės su rateliais; vaikiškų sulankstomųjų kėdučių su rateliais dangčiai; vaikiškų sulankstomųjų kėdučių su rateliais gaubtai; vaikų vežimėliai; vaikų vežimėlių uždangalai; vairai; vairavimo pavaros (laivams); vairiniai irklai; valčių kabliai; valčių keltuvai; valčių sraigtai; valdomieji balionai; valymo vežimėliai; valtys; vandens lėktuvai (hidroplanai); verstuvai (vagonų dalys); vežimai; vežimėlių ratukai (transporto priemonių); vežimo priemonės (automobiliai, vagonai, vežimai); vilkikai; žemsiurbės (plaukiojančios).

35 reklama; verslo vadyba; verslo tvarkyba; įstaigų veikla; algalapių parengimas; artistų verslo vadyba; biuro mašinų ir įrengimų nuoma; buhalterinė apskaita; dokumentų dauginimas; duomenų paieška kompiuterių rinkmenose (kitiems); efektyvumo (veiksmingumo) specialistų paslaugos; ekonominis prognozavimas; fotokopijavimas; fotokopijavimo mašinų nuoma; importo ir eksporto agentūros; informacijos rinkimas kompiuterinėse duomenų bazėse; informacijos sisteminimas kompiuterinėse duomenų bazėse; kainų palyginimo paslaugos; komercijos ar pramonės vadybos pagalba; komercinė informacija ir patarimai vartotojams (konsultacijų teikimas); komercinės informacijos agentūros; kompiuterizuotas rinkmenų (bylų) tvarkymas; laikraščių užsakymas (kitiems); madų šou rengimas pardavimo skatinimo reikmėms; maketavimo paslaugos reklamos tikslams; modelių paslaugos (reklamos reikmėms ar pardavimui skatinti); mokesčių apskaičiavimas; mugių rengimas (komercijos ar reklamos reikmėms); naujienų apžvalgų paslaugos; nuomonių tyrimas; pardavimas aukcione; parduotuvių vitrinų puošimas (tvarkymas); parodų rengimas komercijos ar reklamos reikmėms; paslaugų nuoma (verslo pagalba); pavyzdžių platinimas; perrašinėjimas; personalo komplektavimas; personalo vadybos konsultacijos; prekių pardavimo skatinimas (kitiems); prekių pateikimas žiniasklaidoje pardavimo reikmėms; prekių rodymas; prekių užsakymų administracinis tvarkymas; psichologinis testavimas personalo parinkimo reikmėms; radijo reklama; reklama paštu; reklaminės medžiagos nuoma; reklaminės medžiagos tobulinimas; reklaminių filmų gamyba; reklaminių skelbimų platinimas; reklaminių skilčių rengimas; reklaminių tekstų rašymas; reklaminių tekstų skelbimas; reklamos agentūros; reklamos laiko nuoma žiniasklaidoje; reklamos pristatymas paštu; reklamos vietų nuoma; rėmėjų paieška; rinkodara; rinkos nagrinėjimas;

rinkotyra; samdos agentūros; sąskaitų būklės apyskaitų sudarymas; sąskaitų tikrinimas (revizija); sąskaitų-faktūrų išrašymas; savikainos analizė; sekretoriavimas; skelbimų klijavimas; smulkių prekių pardavimo automatų nuoma; spausdinimas (mašinėle); statistinių duomenų rinkimas; stenografavimas; trečiųjų asmenų prekių ir paslaugų licencijavimo komercinis administravimas; tekstų dorojimas; telefoniniai atsakymai (kai abonentas nepasiekiamas); telekomunikacinių paslaugų užsakymas (kitiems); telerinkodaros paslaugos; televizijos reklama; tiekimo paslaugos kitiems (prekių ir paslaugų pirkimas kitiems verslams); verslo informacija; verslo nagrinėjimas; verslo operacijų įvertinimas; verslo organizavimo konsultacijos; verslo patikrinimai; verslo perkėlimo paslaugos; verslo specialistų konsultacijos; verslo tyrimai; verslo vadyba (sportininkams); verslo vadybos ir organizavimo konsultacijos; verslo vadybos konsultacijos; verslo vadybos pagalba; verslo vadybos patarėjų paslaugos; viešas reklamavimas; viešasis elektroninis reklamavimas kompiuterių tinkle; viešbučių verslo vadyba; visuomenės informavimas.

37 statyba; taisymas (remontas); įtaisymo ir įrengimo paslaugos; akmenų mūrijimas; alavavimas (pakartotinis); antikorozinis apdorojimas; antikorozinis transporto priemonių apdorojimas; apsauginių signalizacijų įrengimas ir taisymas; asfaltavimas; automobilių plovimas; automobilių techninė priežiūra ir taisymas; avalynės taisymas; baldų apmušalų taisymas; baldų apmušimas; baldų priežiūra; baldų restauravimas; baltinių lyginimas; baltinių skalbimas; barstymas smėliu; baseinų priežiūra; biuro įrangos įtaisymas, taisymas ir priežiūra; buldozerių nuoma; dailidžių paslaugos; degiklių taisymas ir techninė priežiūra; dezinfekavimas; dirbtinio sniego dangos darymo paslaugos; drabužių garinis lyginimas; drabužių taisymas; drabužių valymas; drabužių atnaujinimas; drabužių taisymas; drėkinimo įrenginių įtaisymas ir taisymas; dūmtraukių valymas; durų ir langų įstatymas; ekskavatorių nuoma; elektros prietaisų įtaisymas ir taisymas; fabrikų statyba; fotografijos aparatų taisymas; gatvių valymas; giliųjų naftos ar dujų gręžinių gręžimas; graužikų naikinimas; gręžinių gręžimas; hidroizoliavimas (pastatų); iškabų dažymas ar taisymas; kailių priežiūra, valymas ir taisymas; karjerų naudojimo paslaugos; kasyba; katilų valymas ir taisymas; kelių šlavimo mašinų nuoma; kelių tiesimas; keltuvų įrengimas ir taisymas; kenkėjų naikinimas (ne žemės ūkyje); kino projektorių taisymas ir techninė priežiūra; kniedijimas; kompiuterių aparatūros įtaisymas, taisymas ir techninė priežiūra; kranų nuoma (statybos įrenginiai); krosnių, židinių įrengimas ir taisymas; laikrodžių taisymas; laivų statyba; lakavimas; langų valymas; lėktuvų priežiūra ir taisymas; liftų įrengimas ir taisymas; mašinų ir mechanizmų montavimas, techninė priežiūra ir taisymas; meno kūrinių restauravimas; mugių prekystalių ir parduotuvių statyba; muzikos instrumentų restauravimas; naftotiekių tiesimas ir priežiūra; namų nugriovimas; odos gaminių valymas, taisymas ir priežiūra; oro kondicionavimo aparatų įtaisymas ir taisymas; padangų protektorių atnaujinimas; padangų vulkanizavimas (taisymas); pagalba sugedus transporto priemonei (taisymas); pastatų izoliavimas; pastatų sandarinimas; pastatų valymas (iš išorės); pastatų valymas (iš vidaus); pastolių rinkimas (statybinių); peilių galandimas; plytų mūrijimas; povandeninės statybos; povandeninis taisymas; priešgaisrinių signalizacijų įrengimas ir taisymas; raštuotų audinių valymas; sandėlių statymas ir remontas; santechnikos darbai; saulės skėčių taisymas; sausasis valymas; seifų (kambarių) taisymas ir techninė priežiūra; seifų taisymas ir techninė priežiūra; sienų apmušimas; sienų tapetavimas; siurblių taisymas; skalbimas; skalbimas ir lyginimas; skėčių taisymas; spausdintuvų kasečių pildymas; spynų taisymas; stalių darbai (taisymas); statybos informacija; statybos įrenginių nuoma; statybos konsultacijos; statybų priežiūra; stogo dengimas; sudilusių ar iš dalies išardytų mašinų ir mechanizmų atnaujinimas; sudilusių ar iš dalies išardytų variklių atnaujinimas; šaldymo įrangos įtaisymas ir taisymas; šildymo įrangos įtaisymas ir taisymas; šlifavimas pemza; taisyklų informacija; taisymas po vandeniu; telefonų įrengimas ir taisymas; tinkavimas; transporto priemonių plovimas; transporto priemonių poliravimas; transporto priemonių techninė priežiūra; transporto priemonių techninės priežiūros stotys (papildymas degalais ir remontas); transporto priemonių valymas; transporto priemonių sutepimas; transporto priemonių tepimas; trukdžių slopinimas (elektriniuose aparatuose); uostų statyba; valymo mašinų nuoma; vandens užtvarų statyba (pylimai, bangolaužiai); vidaus ir išorės dažymas; virtuvės įrangos įtaisymas.

---

(111) **67652**

(151) 2013 10 28

(210) 2012 1870

(220) 2012 10 23

(181) 2022 10 23

(732) ZAO „TECHNONICOL“, Krymsky Val, d. 8, 119049 Moscow, RU

(740) Reda Žabolienė, 7, Advokatės Redos Žabolienės kontora METIDA, Verslo centras VERTAS, Gynėjų g. 16, LT-01109 Vilnius, LT

(540)

КАНТРИ
COUNTRY

(531) 28.5
(561) KANTRI
(511)
19 statybinės medžiagos (ne metalinės), būtent ne metalinės plytelės; statybiniai standieji ne metaliniai vamzdžiai; asfaltas, dervos ir bitumas; kilnojamieji ne metaliniai statiniai; ne metaliniai paminklai.

---

(111) **67653**
(151) 2013 10 28
(210) 2012 1871
(220) 2012 10 23
(181) 2022 10 23
(732) NOVARTIS AG, 4002 Basel, CH
(740) Reda Žabolienė, 7, Advokatės Redos Žabolienės kontora METIDA, Verslo centras VERTAS, Gynėjų g. 16, LT-01109 Vilnius, LT
(540)

LENSX

(511)
10 chirurginiai lazeriai (oftalmologijos reikmėms).

---

(111) **67654**
(151) 2013 10 28
(210) 2012 1875
(220) 2012 10 23
(181) 2022 10 23
(732) RESEARCH AND PRODUCTION COMPANY „MELT WATER“, UAB, Kareivinių g. 2, LT-91001 Klaipėda, LT
(740) Vilija Viešūnaitė, 56, Advokatų profesinė bendrija „TRINITI LT“, L. Stuokos - Gucevičiaus g. 9, LT-01122 Vilnius, LT
(540)



(591) mėlyna, melsva.
(511)
32 alus; mineralinis ir gazuotas vanduo ir kiti gaivieji gėrimai; vaisių gėrimai ir vaisių sultys; sirupai ir kiti gėrimų gaminimo mišiniai; alaus misa; apynių ekstraktai (alui daryti); daržovių sultys (gėrimai); esencijos (gėrimams gaminti); gaivieji alavijų gėrimai; gaivieji aperityvai; gaivieji gėrimai; gaivieji kokteiliai; gaivieji medaus gėrimai; gaivieji vaisių ekstraktai; gaivieji vaisių sulčių gėrimai; gazuotas vanduo; gazuoto vandens gaminimo preparatai; gazuotų gėrimų gaminimo milteliai; gazuotų gėrimų gaminimo pastilės; geriamas vanduo (buteliuose); gėrimų gaminimo preparatai; gira (gaivusis gėrimas); imbierinis alus; išrūgų gėrimai; izotoniniai (netonizuojantys) gėrimai; ličio vanduo (gaivusis gėrimas su ličio druskomis); likerių gaminimo preparatai; limonadai; migdolų pienas (gėrimas); mineralinio vandens gaminimo preparatai; mineralinis vanduo (gėrimas); misa; oršadas (migdolų pieno gėrimas); pomidorų sultys (gėrimas); salyklinė misa; salyklinis alus; sarsaparylius (gaivusis gėrimas); selteris; sidras (gaivieji gėrimai); sirupai (gėrimams); sirupai (limonadui); sodos vanduo; šerbetas (gėrimas); tiršti vaisių kokteiliai; vaisių nektarai (gaivieji); vandenys (gėrimai); vynuogių misa (nefermentuota); žemės riešutų pienas (gaivusis gėrimas).

---

(111) **67655**
(151) 2013 10 28
(210) 2012 1876
(220) 2012 10 23
(181) 2022 10 23
(732) ĮMONIŲ GRUPĖ „ALITA“, AB, Miškininkų g. 17, LT-62200 Alytus, LT
(740) Vilija Viešūnaitė, 56, Advokatų profesinė bendrija „TRINITI LT“, L. Stuokos - Gucevičiaus g. 9, LT-01122 Vilnius, LT
(540)



(531) 27.1
(511)
32 alus; mineralinis ir gazuotas vanduo ir kiti gaivieji gėrimai; vaisių gėrimai ir vaisių sultys; sirupai ir kiti gėrimų gaminimo mišiniai; alaus misa; apynių

ekstraktai (alui daryti); daržovių sultys (gėrimai); esencijos (gėrimams gaminti); gaivieji alavijų gėrimai; gaivieji aperityvai; gaivieji gėrimai; gaivieji kokteiliai; gaivieji medaus gėrimai; gaivieji vaisių ekstraktai; gaivieji vaisių sulčių gėrimai; gazuotas vanduo; gazuoto vandens gaminimo preparatai; gazuotų gėrimų gaminimo milteliai; gazuotų gėrimų gaminimo pastilės; geriamas vanduo (buteliuose); gėrimų gaminimo preparatai; gira (gaivusis gėrimas); imbierinis alus; išrūgų gėrimai; izotoniniai (netonizuojantys) gėrimai; ličio vanduo (gaivusis gėrimas su ličio druskomis); likerių gaminimo preparatai; limonadai; migdolų pienas (gėrimas); mineralinio vandens gaminimo preparatai; mineralinis vanduo (gėrimas); misa; oršadas (migdolų pieno gėrimas); pomidorų sultys (gėrimas); salyklinė misa; salyklinis alus; sarsaparylius (gaivusis gėrimas); selteris; sidras (gaivieji gėrimai); sirupai (gėrimams); sirupai (limonadui); sodos vanduo; šerbetas (gėrimas); tiršti vaisių kokteiliai; vaisių nektarai (gaivieji); vandenys (gėrimai); vynuogių misa (nefermentuota); žemės riešutų pienas (gaivusis gėrimas).

33 putojantis vynas.

---

(111) **67656**
(151) 2013 10 28
(210) 2012 1877
(220) 2012 10 23
(181) 2022 10 23
(732) RESEARCH AND PRODUCTION COMPANY „MELT WATER“, UAB, Kareivinių g. 2, LT-91001 Klaipėda, LT
(740) Vilija Viešūnaitė, 56, Advokatų profesinė bendrija „TRINITI LT“, L. Stuokos - Gucevičiaus g. 9, LT-01122 Vilnius, LT
(540)



(531) 26.4, 26.4, 27.1
(591) raudona, mėlyna, balta, juoda.
(511)

32 alus; mineralinis ir gazuotas vanduo ir kiti gaivieji gėrimai; vaisių gėrimai ir vaisių sultys; sirupai ir kiti gėrimų gaminimo mišiniai; alaus misa; apynių ekstraktai (alui daryti); daržovių sultys (gėrimai); esencijos (gėrimams gaminti); gaivieji alavijų gėrimai; gaivieji aperityvai; gaivieji gėrimai; gaivieji kokteiliai; gaivieji medaus gėrimai; gaivieji vaisių ekstraktai; gaivieji vaisių sulčių gėrimai; gazuotas vanduo; gazuoto vandens gaminimo preparatai; gazuotų gėrimų gaminimo milteliai; gazuotų gėrimų gaminimo pastilės; geriamas vanduo (buteliuose); gėrimų gaminimo preparatai; gira (gaivusis gėrimas); imbierinis alus; išrūgų gėrimai; izotoniniai (netonizuojantys) gėrimai; ličio vanduo (gaivusis gėrimas su ličio druskomis); likerių gaminimo preparatai; limonadai; migdolų pienas (gėrimas); mineralinio vandens gaminimo preparatai; mineralinis vanduo (gėrimas); misa; oršadas (migdolų pieno gėrimas); pomidorų sultys (gėrimas); salyklinė misa; salyklinis alus; sarsaparylius (gaivusis gėrimas); selteris; sidras (gaivieji gėrimai); sirupai (gėrimams); sirupai (limonadui); sodos vanduo; šerbetas (gėrimas); tiršti vaisių kokteiliai; vaisių nektarai (gaivieji); vandenys (gėrimai); vynuogių misa (nefermentuota); žemės riešutų pienas (gaivusis gėrimas).

---

(111) **67657**
(151) 2013 10 28
(210) 2012 1878
(220) 2012 10 23
(181) 2022 10 23
(732) RESEARCH AND PRODUCTION COMPANY „MELT WATER“, UAB, Kareivinių g. 2, LT-91001 Klaipėda, LT
(740) Vilija Viešūnaitė, 56, Advokatų profesinė bendrija „TRINITI LT“, L. Stuokos - Gucevičiaus g. 9, LT-01122 Vilnius, LT
(540)



(531) 25.1, 25.5, 26.4, 26.4, 29.1
(591) raudona, balta.
(511)

32 alus; mineralinis ir gazuotas vanduo ir kiti gaivieji gėrimai; vaisių gėrimai ir vaisių sultys; sirupai ir

kiti gėrimų gaminimo mišiniai; alaus misa; apynių ekstraktai (alui daryti); daržovių sultys (gėrimai); esencijos (gėrimams gaminti); gaivieji alavijų gėrimai; gaivieji aperityvai; gaivieji gėrimai; gaivieji kokteiliai; gaivieji medaus gėrimai; gaivieji vaisių ekstraktai; gaivieji vaisių sulčių gėrimai; gazuotas vanduo; gazuoto vandens gaminimo preparatai; gazuotų gėrimų gaminimo milteliai; gazuotų gėrimų gaminimo pastilės; geriamas vanduo (buteliuose); gėrimų gaminimo preparatai; gira (gaivusis gėrimas); imbierinis alus; išrūgų gėrimai; izotoniniai (netonizuojantys) gėrimai; ličio vanduo (gaivusis gėrimas su ličio druskomis); likerių gaminimo preparatai; limonadai; migdolų pienas (gėrimas); mineralinio vandens gaminimo preparatai; mineralinis vanduo (gėrimas); misa; oršadas (migdolų pieno gėrimas); pomidorų sultys (gėrimas); salyklinė misa; salyklinis alus; sarsaparylius (gaivusis gėrimas); selteris; sidras (gaivieji gėrimai); sirupai (gėrimams); sirupai (limonadui); sodos vanduo; šerbetas (gėrimas); tiršti vaisių kokteiliai; vaisių nektarai (gaivieji); vandenys (gėrimai); vynuogių misa (nefermentuota); žemės riešutų pienas (gaivusis gėrimas).

---

(111) **67658**
(151) 2013 10 28
(210) 2012 1880
(220) 2012 10 23
(181) 2022 10 23
(732) UAB „ERAIMPLANT“, Savanorių pr. 300-1, LT-49455 Kaunas, LT
(740) Vitalija Banaitienė, 55, UAB „Tarpinė“, p. o. box 1202 LT-01007, A. P. Kavoliuko g. 24-152, LT-04328 Vilnius, LT
(540)



(531) 2.9, 14.3, 29.1
(591) pilka, balta, juoda, raudona.
(511)
44 odontologijos paslaugos ir konsultacijos; kosmetinė odontologija.

---

(111) **67659**
(151) 2013 10 28
(210) 2012 1881
(220) 2012 10 24
(181) 2022 10 24
(732) UAB „APSKAITA AG“, A. Juozapavičiaus pr. 82A, LT-45214 Kaunas, LT
(740) Lyra Tarnauskienė, 26, UAB „Patentinė ir teisinė apsauga“, Maironio g.14B-1, LT-44298 Kaunas, LT
(540)

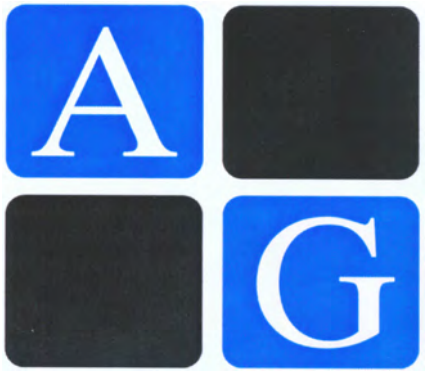

(531) 26.4, 26.4, 29.1
(591) juoda, mėlyna, balta.
(511)
35 buhalterinė apskaita; verslo informacija; komercijos ar pramonės vadybos pagalba; komercinė informacija ir patarimai vartotojams (konsultacijų teikimas); verslo specialistų konsultacijos; mokesčių apskaičiavimas; verslo nagrinėjimas; verslo vadybos pagalba; verslo patikrinimai; rinkos nagrinėjimas; rinkodara; sąskaitų būklės apyskaitų sudarymas; sąskaitų tikrinimas (revizija); sąskaitų-faktūrų išrašymas; verslo vadybos ir organizavimo konsultacijos.

---

(111) **67660**
(151) 2013 10 28
(210) 2012 1885
(220) 2012 10 24
(181) 2022 10 24
(732) VIEŠOJI ĮSTAIGA RASEINIŲ SOCIALINIŲ PASLAUGŲ CENTRAS, Žemaitės g. 4, LT-60129 Raseiniai, LT
(540)



(531) 4.5, 26.2, 29.1
(591) pilka, tamsiai žalia, šviesiai žalia.
(511)
45 juridinės paslaugos; asmenų ir nuosavybės apsaugos paslaugos; asmeninės ir visuomeninės kitų teikiamos paslaugos, susijusios su individų poreikių tenkinimu, įskaitant paslaugas, susijusias su socialiniais įvykiais; apsauga; tarpininkavimas; vaikų priežiūra.

---

(111) **67661**
(151) 2013 10 28
(210) 2012 2150
(220) 2012 12 03
(181) 2022 12 03
(732) CILAG GmbH INTERNATIONAL, Landis+Gyr-Strasse 1, CH 6300 Zug, CH
(740) Reda Žabolienė, 7, Advokatės Redos Žabolienės kontora METIDA, Verslo centras VERTAS, Gynėjų g. 16, LT-01109 Vilnius, LT
(540)

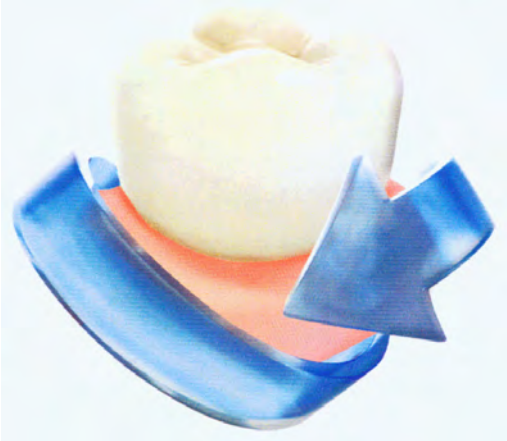

(531) 2.9, 24.15, 29.1
(591) balta, rožinė, mėlyna, šviesiai mėlyna.
(511)
5 farmacijos ir veterinarijos preparatai; higienos preparatai; medicininiai preparatai; cheminiai preparatai (medicinos reikmėms); visos išvardintos prekės odontologijos reikmėms.

---

(111) **67662**
(151) 2013 10 28
(210) 2012 2151
(220) 2012 12 03
(181) 2022 12 03
(732) CILAG GmbH INTERNATIONAL, Landis+Gyr-Strasse 1, CH 6300 Zug, CH
(740) Reda Žabolienė, 7, Advokatės Redos Žabolienės kontora METIDA, Verslo centras VERTAS, Gynėjų g. 16, LT-01109 Vilnius, LT
(540)

МЕТРОГИЛ ДЕНТА

(531) 28.5
(561) METROGIL DENTA
(511)
5 farmacijos ir veterinarijos preparatai; higienos preparatai; medicininiai preparatai; cheminiai preparatai (medicinos reikmėms); visos išvardintos prekės odontologijos reikmėms.

---

(111) **67663**
(151) 2013 10 28
(210) 2012 2152
(220) 2012 12 03
(181) 2022 12 03
(732) CILAG GmbH INTERNATIONAL, Landis+Gyr-Strasse 1, CH 6300 Zug, CH
(740) Reda Žabolienė, 7, Advokatės Redos Žabolienės kontora METIDA, Verslo centras VERTAS, Gynėjų g. 16, LT-01109 Vilnius, LT
(540)



(531) 2.9, 27.5, 28.5
(561) METROGIL DENTA
(511)
5 farmacijos ir veterinarijos preparatai; higienos preparatai; medicininiai preparatai; cheminiai preparatai (medicinos reikmėms); visos išvardintos prekės odontologijos reikmėms.

---

(111) **67664**
(151) 2013 10 28
(210) 2012 2153
(220) 2012 12 03
(181) 2022 12 03
(732) CILAG GmbH INTERNATIONAL, Landis+Gyr-Strasse 1, CH 6300 Zug, CH
(740) Reda Žabolienė, 7, Advokatės Redos Žabolienės kontora METIDA, Verslo centras VERTAS, Gynėjų g. 16, LT-01109 Vilnius, LT

(540)

METROGYL DENTA

(511)

5 farmacijos ir veterinarijos preparatai; higienos preparatai; medicininiai preparatai; cheminiai preparatai (medicinos reikmėms); visos išvardintos prekės odontologijos reikmėms.

---

(111) **67665**
(151) 2013 10 28
(210) 2012 2155
(220) 2012 12 03
(181) 2022 12 03
(732) AKCINĖ BENDROVĖ „VILNIAUS DEGTINĖ“, Panerių g. 47/2, LT-03202 Vilnius, LT
(740) Marija Lenkutienė, 6, Patentinių paslaugų centras, UAB, J.Basanavičiaus g. 11/1, LT-03108 Vilnius, LT
(540)



(531) 3.1, 7.1, 9.1, 24.1, 29.1
(591) tamsiai raudona.
(511)

32 alus; mineralinis ir gazuotas vanduo ir kiti gaivieji gėrimai; vaisių gėrimai ir vaisių sultys; sirupai ir kiti gėrimų gaminimo mišiniai; alaus misa; apynių ekstraktai (alui daryti); daržovių sultys (gėrimai); esencijos (gėrimams gaminti); gaivieji alavijų gėrimai; gaivieji aperityvai; gaivieji gėrimai; gaivieji kokteiliai; gaivieji medaus gėrimai; gaivieji vaisių ekstraktai; gaivieji vaisių sulčių gėrimai; gazuotas vanduo; gazuoto vandens gaminimo preparatai; gazuotų gėrimų gaminimo milteliai; gazuotų gėrimų gaminimo pastilės; geriamas vanduo (buteliuose); gėrimų gaminimo preparatai; gira (gaivusis gėrimas); imbierinis alus; išrūgų gėrimai; izotoniniai (netonizuojantys) gėrimai; ličio vanduo (gaivusis gėrimas su ličio druskomis); likerių gaminimo preparatai; limonadai; migdolų pienas (gėrimas); mineralinio vandens gaminimo preparatai; mineralinis vanduo (gėrimas); misa; oršadas (migdolų pieno gėrimas); pomidorų sultys (gėrimas); salyklinė misa; salyklinis alus; sarsaparylius (gaivusis gėrimas); selteris; sidras (gaivieji gėrimai); sirupai (gėrimams); sirupai (limonadui); sodos vanduo; šerbetas (gėrimas); tiršti vaisių kokteiliai; vaisių nektarai (gaivieji); vandenys (gėrimai); vynuogių misa (nefermentuota); žemės riešutų pienas (gaivusis gėrimas).

33 svaigieji gėrimai (išskyrus alų); anyžių degtinė; anyžių likeris; aperityvai; aperityvai (virškinimą skatinantys likeriai ir spiritiniai gėrimai); arakas; brendis; degtinė (rusiška); distiliuoti gėrimai; džinas (kadagių degtinė); kiurasao (likeris); kokteiliai; kriaušių sidras; likeriai; midus; pikė (vynuogių išspaudų vynas); pipirmėčių likeriai; ryžių degtinė; romas (svaigusis gėrimas); sakė (japoniška ryžių degtinė); sidras; spiritinės esencijos; spiritiniai ekstraktai; spiritiniai gėrimai; sumaišyti svaigieji gėrimai (išskyrus alaus gėrimus); svaigieji gėrimai su vaisiais; trauktinės (karčiosios); vaisių ekstraktai (spiritiniai); viskis; vynas; vyšnių degtinė.

35 komercinė informacija ir patarimai vartotojams (konsultacijų teikimas); mugių ir parodų rengimas komercijos ar reklamos reikmėms; pavyzdžių platinimas; prekių pardavimo skatinimas (kitiems); prekių pateikimas žiniasklaidoje pardavimo reikmėms; prekių rodymas; prekių užsakymų administracinis tvarkymas; reklama; reklama paštu; telemarketingas; viešas reklamavimas; viešasis elektroninis reklamavimas kompiuterių tinkle; visuomenės informavimas; alaus, mineralinio ir gazuoto vandens ir kitų gaiviųjų gėrimų, vaisių gėrimų ir vaisių sulčių, sirupų ir kitų gėrimų gaminimo mišinių, imbierinio alaus, gaiviųjų aperityvų, apynių ekstraktų (alui daryti), daržovių sulčių (gėrimų), esencijų (gėrimams gaminti), gaiviųjų medaus gėrimų, gaiviųjų vaisių ekstraktų, gazuoto vandens, gazuoto vandens gaminimo preparatų, gazuotų gėrimų gaminimo miltelių, gazuotų gėrimų gaminimo pastilių, geriamo vandens (buteliuose), išrūgų gėrimų, gėrimų gaminimo preparatų, giros (gaiviojo gėrimo), izotoninių (netonizuojančių) gėrimų, gaiviųjų kokteilių, ličio vandens (gaiviojo gėrimo su ličio druskomis), likerių gaminimo preparatų, limonadų, migdolų pieno (gėrimo), putojančių gėrimų gaminimo miltelių, mineralinio vandens gaminimo preparatų, mineralinio vandens (gėrimo), misos, vaisių nektarų (gaiviųjų), oršado (migdolų pieno gėrimo), putojančių gėrimų gaminimo pastilių, žemės riešutų pieno (gaiviojo gėrimo), pomidorų sulčių (gėrimo), salyklinės misos, salyklinio alaus, sarsaparyliaus (gaiviojo gėrimo), selterio, sirupų (gėrimams), sirupų (limonadui), sodos vandens, šerbeto (gėrimo), vaisių nektarų (gaiviųjų), vandenų (gėrimų), vynuogių misos (nefermentuotos), svaigiųjų gėrimų, degtinės, anyžių likerių, svaigiųjų aperityvų, aperityvų (virškinimą skatinančių likerių ir spiritinių gėrimų), arako, brendžio, distiliuotų gėrimų, džino (kadagių degtinės), svaigiųjų gėrimų su vaisiais, kiurasao (likerio), svaigiųjų kokteilių, kriaušių sidro,

likerių, midaus, pikės (vynuogių išspaudų vyno), pipirmėčių likerių, romo (svaigiojo gėrimo), sidro, spiritinių esencijų, spiritinių ekstraktų, spiritinių gėrimų, trauktinių (karčiųjų), vaisių ekstraktų (spiritinių), svaigiųjų vaisių gėrimų, vyno, viskio sukaupimas (išskyrus vežimą) kitiems, teikiantis pirkėjams galimybę patogiai apžiūrėti ir įsigyti tų prekių didmeninėse ir mažmeninėse parduotuvėse, pagal užsakymams paštu skirtus katalogus ar elektroninėmis priemonėmis žiniatinklio svetainėse ar teleparduotuvėse.

---

(111) **67666**
(151) 2013 10 28
(210) 2012 2158
(220) 2012 12 03
(181) 2022 12 03
(732) NINGXIA EPPEN BIOTECH CO, LTD, Yanghe Industry Garden, Yongning County, Ningxia, CN
(740) Marius Jakulis - Jason, 3, AAA Law, J. Jasinskio g. 16 A, LT-03163 Vilnius, LT
(540)



(531) 1.13, 26.5, 28.3
(511)
31 ėdesiai; galvijų pašarai; pašarai; pašariniai grūdai; kruopos (lesalui); kukurūzų išspaudos (galvijams); pašarai (gyvuliams penėti); javų apdorojimo atliekos (pašarams); grūdų atliekos (pašarams); gyvulių kramtalai.

---

(111) **67667**
(151) 2013 10 28
(210) 2012 2159
(220) 2012 12 03
(181) 2022 12 03
(732) NINGXIA EPPEN BIOTECH CO, LTD, Yanghe Industry Garden, Yongning County, Ningxia, CN
(740) Marius Jakulis - Jason, 3, AAA Law, J. Jasinskio g. 16 A, LT-03163 Vilnius, LT
(540)



(531) 1.13, 26.5, 28.3
(511)
5 mikroorganizmų kultūros medicinos ar veterinarijos reikmėms; mikroelementų preparatai (žmonėms ir gyvuliams); gyvūnų pašaro papildai; baltymų papildai gyvūnams; biologiniai preparatai (veterinarijos reikmėms); cheminiai preparatai (veterinarijos reikmėms); fermentai (veterinarijos reikmėms); fermentiniai preparatai (veterinarijos reikmėms); aminorūgštys (veterinarijos reikmėms); veterinariniai preparatai.

---

(111) **67668**
(151) 2013 10 28
(210) 2012 2162
(220) 2012 12 04
(181) 2022 12 04
(732) PAYLESS SHOESOURCE WORLDWIDE, INC, Jayhawk Towers, 700 SW Jackson Street, Suite 202, Topeka, Kansas 66603, US
(740) Marius Jakulis - Jason, 3, AAA Law, J. Jasinskio g. 16 A, LT-03163 Vilnius, LT
(540)



(531) 26.1, 27.1

(511)

25 apavas, avalynė.

35 avalynės, aprangos, drabužių, papuošalų, piniginių, rankinių, krepšių ir kuprinių, sukaupimas (išskyrus vežimą) kitiems, teikiantis pirkėjams galimybę patogiai apžiūrėti ir įsigyti tų prekių mažmeninėse parduotuvėse ar elektroninėmis priemonėmis, tarp jų žiniatinklio svetainėse.

---

(111) **67669**

(151) 2013 10 28

(210) 2012 2163

(220) 2012 12 04

(181) 2022 12 04

(732) PAYLESS SHOESOURCE WORLDWIDE, INC, Jayhawk Towers, 700 SW Jackson Street, Suite 202, Topeka, Kansas 66603, US

(740) Marius Jakulis - Jason, 3, AAA Law, J. Jasinskio g. 16 A, LT-03163 Vilnius, LT

(540)



(531) 26.1, 27.1, 27.5

(511)

25 apavas, avalynė.

35 avalynės, aprangos, drabužių, papuošalų, piniginių, rankinių, krepšių ir kuprinių, sukaupimas (išskyrus vežimą) kitiems, teikiantis pirkėjams galimybę patogiai apžiūrėti ir įsigyti tų prekių mažmeninėse parduotuvėse ar elektroninėmis priemonėmis, tarp jų žiniatinklio svetainėse.

---

(111) **67670**

(151) 2013 10 28

(210) 2012 2164

(220) 2012 12 04

(181) 2022 12 04

(732) PAYLESS SHOESOURCE WORLDWIDE, INC, Jayhawk Towers, 700 SW Jackson Street, Suite 202, Topeka, Kansas 66603, US

(740) Marius Jakulis - Jason, 3, AAA Law, J. Jasinskio g. 16 A, LT-03163 Vilnius, LT

(540)



(531) 26.1, 27.1, 27.5

(511)

25 apavas, avalynė.

35 avalynės, aprangos, drabužių, papuošalų, piniginių, rankinių, krepšių ir kuprinių, sukaupimas (išskyrus vežimą) kitiems, teikiantis pirkėjams galimybę patogiai apžiūrėti ir įsigyti tų prekių mažmeninėse parduotuvėse ar elektroninėmis priemonėmis, tarp jų žiniatinklio svetainėse.

---

(111) **67671**

(151) 2013 10 28

(210) 2012 2168

(220) 2012 12 04

(181) 2022 12 04

(732) SPIRITS INTERNATIONAL B.V., Rue Nicolas Bove 7, L-1253 Luxembourg, LU

(740) Marija Lenkutienė, 6, Patentinių paslaugų centras, UAB, J.Basanavičiaus g. 11/1, LT-03108 Vilnius, LT

(540)



(531) 2.1, 25.1, 27.1, 29.1

(591) šviesiai žalia, tamsiai žalia, aukso, geltona, balta, raudona.

(511)

32 alus; gaivieji gėrimai (išskyrus mineralinį ir gazuotą vandenį), vaisių gėrimai ir vaisių sultys; sirupai ir kiti gėrimų gaminimo mišiniai.

33 svaigieji gėrimai (išskyrus alų); degtinė; gėrimai ir kokteiliai su degtine.

---

(111) **67672**

(151) 2013 10 28

(210) 2012 2175

(220) 2012 12 05

(181) 2022 12 05

(732) AKCINĖ BENDROVĖ „ŽEMAITIJOS PIENAS“, Sedos g. 35, LT-87101 Telšiai, LT

(740) Otilija Klimaitienė, 35, AAA Law, J. Jasinskio g.16 A, LT-03163 Vilnius, LT

(540)



(531) 25.1, 25.3, 29.1

(591) raudona, juoda, balta.

(511)

29 mėsa, žuvis, paukštiena ir žvėriena; mėsos ekstraktai; konservuoti, šaldyti, džiovinti, virti ir kepti vaisiai ir daržovės; drebučiai, uogienės, kompotai; kiaušiniai; pienas ir pieno produktai; maistiniai aliejai ir riebalai; ajvar (konservuotos paprikos); alavijai (žmonių maistui); albuminas (kulinarijos reikmėms); albumininis pienas; alginatai (kulinarijos reikmėms); alyvų aliejus (maistui); ančiuviai (žuvys); apdoroti žemės riešutai; apdoroti žuvų ikrai; apdorotos saulėgrąžų sėklos; apdorotos sėklos; austrės (negyvos); baltymingasis pienas; bekoniena; buljonai; bulvių dribsniai; bulvių sklindžiai; bulvių traškučiai; cukruoti vaisiai; daržovių putėsiai; daržovių salotos; daržovių sriubų preparatai; daržovių sriubų ruošiniai; daržovių sultys (maistui ruošti); datulės; dešros; dešros tešloje; dygliuotieji omarai (negyvi); dumblių ekstraktai (maistui); džiovinti kokosų riešutai; džiovintos daržovės; fermentuotos daržovės (kimči); gaivieji kiaušininiai kokteiliai; gyvuliniai riebalai (maistui); gyvulių kaulų smegenys (maistui); grietinėlė (pieno produktas); grietininis kremas; holoturijos (negyvos); ikrai; imbierinė uogienė; jauniklių paukštiena; jogurtas; juodųjų žirnių pasta (hummus); jūrų moliuskai (negyvi); kakavos sviestas; kefyras; kepenys; kepenų pastos; kepenų paštetas; kiauliena; kiaulienos gaminiai; kiaušinių baltymai; kiaušinių milteliai; kiaušinių tryniai; kokosų aliejus; kokosų riebalai; kokosų sviestas; konservuota mėsa; konservuota mėsa (skardinėse); konservuota žuvis; konservuota žuvis (skardinėse); konservuoti česnakai; konservuoti grybai; konservuoti lęšiukai; konservuoti svogūnai; konservuoti trumai (grybai); konservuoti vaisiai; konservuoti vaisiai (skardinėse); konservuoti žirneliai; konservuotos alyvos; konservuotos daržovės; konservuotos daržovės (skardinėse); konservuotos pupos; konservuotos sojų pupelės (maistui); kornišonai (jauni agurkėliai); kraujinė dešra; krevetėlės (negyvos); krevetės (negyvos); kroketai; kukurūzų aliejus; kumysas; kumpiai; lašišos; laukinių paukščių bei žvėrių mėsa (laukiniena); lecitinas (kulinarijos reikmėms); lydyti kiauliniai taukai (maistui); maistiniai riebalai; maistiniai žuvų klijai; margarinas; marmeladas; mėsos drebučiai; midijos (negyvos); moliuskai (negyvi); naminiai paukščiai (mėsos produktai); neriebūs bulvių traškučiai; obuolių tyrė; omarai (negyvi); palmių aliejus (maistui); palmių riešutų aliejus (maistui); paruošti riešutai; pektinas (kulinarijos reikmėms); pieno fermentai (kulinarijos reikmėms); pieno gėrimai (pieno pagrindu); pieno išrūgos; pieno kokteiliai; pieno raugas (sūriams gaminti); pikalilis (marinatas su pjaustytomis daržovėmis ir aštriais prieskoniais); pikuliai; plakta grietinėlė; pomidorų piurė; pomidorų sultys (maistui ruošti); rapsų aliejus (maistui); rauginti kopūstai; razinos; riebalinės medžiagos (maistinių riebalų gamybai); riebūs sumuštinių mišiniai; sardinės; saulėgrąžų aliejus (maistui); sėmenų aliejus (kulinarijos reikmėms); sezamų aliejus; sezamų sviestas; silkės; skrudinti jūros augalai; smulkinti migdolai; sojos pienas (pieno pakaitalas); sojų pupelių varškė; spanguolių padažai (kompotai); spiritu konservuoti vaisiai; sraigių kiaušinėliai (maistui); sriubos; sriubų koncentratai; sriubų ruošiniai; sūdyta žuvis; sūdyti mėsos produktai; sultiniai; sultinių koncentratai; sultinių ruošiniai; sūris; sviestas; šilkaverpių lėliukės (žmonių maistui); šokoladinis sviestas; tunai; vaisiniai užkandžiai; vaisių kompotai; vaisių minkštimas; vaisių salotos; vaisių traškučiai; vaisių želė; vaisių žievelės; valgomasis aliejus; valgomieji kaulų taukai; varškė; vėžiagyviai (negyvi); vėžiai (negyvi); virtos, keptos daržovės; žarnokai; želatina; žemės riešutų sviestas; žiedadulkės (paruoštos maistui); žuvies gaminiai; žuvys (negyvos); žuvų filė; žuvų maisto produktai; žuvų miltai (žmonių maistui); žuvų putėsiai.

30 padažai, nepriskirti prie kitų klasių, tarp jų kečupas, padažai (uždarai), prieskoniai (padažai), pomidorų padažas, saldus pieniškas padažas su miltais, sojų padažas, mėsos padažai, vaisių tyrės, daržovių tyrės, pestas (padažas), majonezas, garstyčios, tirštieji uždarai su vaisiais; košės su pienu; kakavos gėrimai; kakavos gėrimai su pienu.

---

(111) **67673**
(151) 2013 10 28
(210) 2012 2179
(220) 2012 12 05
(181) 2022 12 05
(732) AKCINĖ BENDROVĖ „VOLFAS ENGELMAN“, Kaunakiemio g. 2, LT-44354 Kaunas, LT
(740) Laimonas Markauskas, MAQS Law Firm, Jogailos g. 4, LT-01116, Vilnius, LT
(540)



(531) 5.7, 25.1, 25.3, 25.12, 28.5, 29.1
(591) geltona, gelsva, ruda, juoda, balta.
(561) ORIGINALNAYA RETSEPTURA Žigulevskoe Spetsialnoe SVETLOE PIVO
(511)
32 žigulinis alus.

---

(111) **67674**
(151) 2013 10 28
(210) 2012 2187
(220) 2012 12 07
(181) 2022 12 07
(732) LINO ADOMAIČIO LABDAROS IR PARAMOS FONDAS, Josvainių g. 86-2, LT-44001 Kaunas, LT
(540)



(531) 2.1
(511)
36 labdaros fondų lėšų rinkimas.

---

(111) **67675**
(151) 2013 10 28
(210) 2012 2261
(220) 2012 12 20
(181) 2022 12 20
(732) UAB „VILSPEKAS“, Savanorių pr.174A, LT-03153 Vilnius, LT
(740) Marija Lenkutienė, 6, Patentinių paslaugų centras, UAB, J.Basanavičiaus g. 11/1, LT-03108 Vilnius, LT
(540)



(531) 3.13, 25.3, 26.1, 29.1
(591) tamsiai geltona, ruda, balta.
(511)
30 arbata su ledais; arbatžolių gėrimai; bandelės; biskvitai; blynai; chalva; cinamonas (prieskonis); desertiniai putėsiai (konditerija); džiūvėsiai; imbieriniai meduoliai; javainiai (dribsniai su priedais); javiniai užkandžiai; kakavos gėrimai; Kalėdų eglučių konditeriniai papuošalai; karamelės (saldainiai); kepiniai; kepinių sausieji mišiniai; kepinių tešla; konditerijos gaminiai; konditerijos gaminiai su migdolais; krekeriai (užkandžių sausainiai); lakricos lazdelės (konditerija); ledinukai su įdaru; maistinis bičių pienelis; maliniai; marcipanai; medus; mėtos (konditerija); migdolų tešla; miltiniai konditerijos gaminiai; miltiniai maisto produktai; muskatų riešutai; padažai (uždarai); pastilės (konditerija); pralinė (trinti riešutai su cukrumi); prieskoniai (aštrieji); prieskoniai (kvapieji); pudingai; pyragai su įdaru; pyragaičiai su įdaru (kepiniai); šafranas; saldainiai (ledinukai); saldainiai su minkštu įdaru; saldi kramtomoji guma; saldieji konditerijos gaminiai; saldūs kukurūzų spragėsiai; saldus pieniškas padažas su miltais; saldūs ryžių užkandžiai; saldymedžiai (konditerija); šaltmėtiniai saldainiai; salykliniai sausainiai; sausainiai; šokoladas ir šokoladiniai saldainiai; šokoladiniai putėsiai; šokolado gėrimai su pienu; šokolado gėrimai; tešlainiai; tortai; vaisių tyrės (padažai); vafliai; vaisiniai ledai; vaisių drebučiai (konditerija); saldžiosios kepinių puošmenos; žemės riešutų konditerijos gaminiai; žolelių arbata (ne medicinos reikmėms).

---

(111) **67676**
(151) 2013 10 28
(210) 2012 2283
(220) 2012 12 27
(181) 2022 12 27
(732) PHILIP MORRIS PRODUCTS SA, Quai Jeanrenaud 3, CH-2000 Neuchatel, CH
(740) Reda Žabolienė, 7, Advokatės Redos Žabolienės kontora METIDA, Verslo centras VERTAS, Gynėjų g. 16, LT-01109 Vilnius, LT
(540)



(531) 24.1, 25.1, 26.1, 29.1
(591) mėlyna, balta, raudona, pilka.
(511)
34 apdorotas ir neapdorotas tabakas; tabako gaminiai, tarp jų cigarai, cigaretės, cigariukai (cigarilės), tabakas, skirtas cigaretėms sukti, pypkių tabakas, kramtomasis tabakas, uostomasis tabakas; cigaretės, kuriose naudojamas tabako ir gvazdikėlių mišinys (kretek); drėgni tabako milteliai (snus); tabako pakaitalai (ne medicinos reikmėms); rūkymo reikmenys, tarp jų cigaretinis popierius ir vamzdeliai, cigarečių filtrai, tabako dėžutės, cigarečių dėžutės ir peleninės, pypkės, cigarečių sukimo kišeniniai įtaisai, žiebtuvėliai (rūkytojų); degtukai.

---

(111) **67677**
(151) 2013 10 28
(210) 2012 2284
(220) 2012 12 27
(181) 2022 12 27
(732) PHILIP MORRIS PRODUCTS SA, Quai Jeanrenaud 3, CH-2000 Neuchatel, CH
(740) Reda Žabolienė, 7, Advokatės Redos Žabolienės kontora METIDA, Verslo centras VERTAS, Gynėjų g. 16, LT-01109 Vilnius, LT
(540)

LOFT BLUE

(511)
34 apdorotas ir neapdorotas tabakas; tabako gaminiai, tarp jų cigarai, cigaretės, cigariukai (cigarilės), tabakas, skirtas cigaretėms sukti, pypkių tabakas, kramtomasis tabakas, uostomasis tabakas; cigaretės, kuriose naudojamas tabako ir gvazdikėlių mišinys (kretek); drėgni tabako milteliai (snus); tabako pakaitalai (ne medicinos reikmėms); rūkymo reikmenys, tarp jų cigaretinis popierius ir vamzdeliai, cigarečių filtrai, tabako dėžutės, cigarečių dėžutės ir peleninės, pypkės, cigarečių sukimo kišeniniai įtaisai, žiebtuvėliai (rūkytojų); degtukai.
(310)(320)(330) 20120958, 2012 07 21, AM

---

(111) **67678**
(151) 2013 10 28
(210) 2012 2285
(220) 2012 12 27
(181) 2022 12 27
(732) PHILIP MORRIS PRODUCTS SA, Quai Jeanrenaud 3, CH-2000 Neuchatel, CH
(740) Reda Žabolienė, 7, Advokatės Redos Žabolienės kontora METIDA, Verslo centras VERTAS, Gynėjų g. 16, LT-01109 Vilnius, LT
(540)

LOFT SILVER

(511)
34 apdorotas ir neapdorotas tabakas; tabako gaminiai, tarp jų cigarai, cigaretės, cigariukai (cigarilės), tabakas, skirtas cigaretėms sukti, pypkių tabakas, kramtomasis tabakas, uostomasis tabakas; cigaretės, kuriose naudojamas tabako ir gvazdikėlių mišinys (kretek); drėgni tabako milteliai (snus); tabako pakaitalai (ne medicinos reikmėms); rūkymo reikmenys, tarp jų cigaretinis popierius ir vamzdeliai, cigarečių filtrai, tabako dėžutės, cigarečių dėžutės ir peleninės, pypkės, cigarečių sukimo kišeniniai įtaisai, žiebtuvėliai (rūkytojų); degtukai.

---

(111) **67679**
(151) 2013 10 28
(210) 2012 2286
(220) 2012 12 27
(181) 2022 12 27
(732) CHINA TOBACCO GUANGDONG INDUSTRIAL CO, LTD, 8th-16th Floor, No. 186, Linhexiheng Road, Tianhe, Guangzhou, CN
(740) Marius Jakulis - Jason, 3, AAA Law, J. Jasinskio g. 16 A, LT-03163 Vilnius, LT

(540)

SHUANGXI

(531) 27.5

(511)

34 cigaretės; tabakas; cigaretės, turinčios tabako pakaitalų (ne medicinos reikmėms); cigarečių dėžutės, portsigarai; cigarečių kandikliai; peleninės; degtukai; rūkytojų žiebtuvėliai; cigarečių filtrai; cigaretinis popierius.

---

(111) **67680**

(151) 2013 10 28

(210) 2012 1505

(220) 2012 08 20

(181) 2022 08 20

(732) BALBIINO AS, Viljandi mnt. 26, 11217 Tallinn, EE

(740) Marija Lenkutienė, 6, Patentinių paslaugų centras, UAB, J.Basanavičiaus g. 11/1, LT-03108 Vilnius, LT

(540)



(531) 2.1, 26.4, 27.1, 29.1

(591) aukso, juoda, balta, pilka.

(511)

30 kava, arbata, kakava ir kavos pakaitalai; ryžiai; tapijoka ir sago kruopos; miltai ir grūdų produktai; duona, pyragas ir konditerijos gaminiai; ledai; cukrus, medus, sirupas; mielės, kepimo milteliai; druska; garstyčios; actas, padažai; prieskoniai; ledas; alaus actas; anyžių sėklos; arabiškos daržovių salotos su traiškytais kviečiais ir aliejumi (tabulė); arbata su ledais; arbatžolių gėrimai; aromatinės medžiagos (išskyrus eterinius aliejus); aromatiniai preparatai (maistui); aštrūs marinuotų daržovių prieskoniai (su garstyčiomis); augaliniai preparatai, naudojami kaip kavos pakaitalai; avižiniai maisto produktai; avižiniai miltai; avižų dribsniai; avižų grūstmilčiai; baltymingieji javainių batonėliai; bandelės; bičių pienelis; bičių pikis (propolis); biskvitai; blynai; blynų vyniotiniai su sūrio ar daržovių įdaru (takos); bulviniai miltai (maistui); chalva; cikorija (kavos pakaitalas); cinamonas (prieskonis); desertiniai putėsiai (konditerija); dešrų rišamosios medžiagos; dribsniai (grūdų produktai); dumbliai (prieskoniai); duonos trupiniai; džiūvėsiai; garstyčių milteliai; gėrimų aromatinės medžiagos (išskyrus eterinius aliejus); glitimas (paruoštas maistui); glitimo priedai (kulinarijos reikmėms); gliukozė (kulinarijos reikmėms); gvazdikėliai (prieskoniai); ilgosios ciberžolės (maistui); imbieras (prieskonis); imbieriniai meduoliai; javainiai (dribsniai su priedais); javiniai užkandžiai; jūros vanduo (maistui virti); kakavos gėrimai; kakavos gėrimai su pienu; kakavos produktai; Kalėdų eglučių konditeriniai papuošalai; kapariai (prieskoniai); karamelės (saldainiai); karis (indiškas prieskonis); kavos aromatinės medžiagos; kavos gėrimai; kečupas (pomidorų padažas); kepimo soda (sodos bikarbonatas kepimo reikmėms); kepiniai; kepinių aromatinės medžiagos (išskyrus eterinius aliejus); kepinių glajus (cukraus glajus); kepinių sausieji mišiniai; kepinių tešla; konditerijos gaminiai; konditerijos gaminiai su migdolais; konservuotos prieskoninės žolės (prieskoniai); košės su pienu; kramtomoji guma; krekeriai (užkandžių sausainiai); kukurūzai (malti); kukurūzai (skrudinti); kukurūzai (smulkinti); kukurūzai (spraginti); kukurūziniai miltai; kukurūzų dribsniai; kukurūzų košė; kukurūzų kruopos; kukurūzų spragėsiai; kumpio aptepai; kuskusas (manų kruopos); kvapieji pipirai; kviečių gemalai (žmonių maistui); kvietiniai miltai; lakricos lazdelės (konditerija); lakštiniai (makaronai); ledas (šaldymui); ledinukai; lukštenti miežiai; lukštentos avižos; maistinės kruopos; maistinis krakmolas; maisto konservavimo druska; maisto produktų esencijos (išskyrus eterines esencijas ir eterinius aliejus); majonezas; makaronai; makaronų tešla; maliniai; maltozė; manų kruopos; marcipanai; marinatai; melasa (maistui); melasos sirupas; mėsėčiai (koldūnai); mėsos minkštinimo medžiagos (naudojamos namų sąlygomis); mėsos padažai; mėtos (konditerijai); miežinės kruopos; miežiniai miltai; migdoliniai sausainiai (konditerijos gaminiai); migdolų tešla; miltiniai konditerijos gaminiai; miltiniai maisto produktai; miltinių maisto produktų tešlos; muskatų riešutai; natūralios saldinamosios medžiagos; natūralus ar dirbtinis ledas; nerauginta duona; neskrudinta kava; padažai (uždarai); paprikos (prieskoniai); paruošti lakštinių patiekalai; pastilės (konditerija); pestas (padažas); picos; pipirai; pyragai; pyragai su aštriu vaisių įdaru (quiches); pyragai su įdaru; pyragai su mėsos įdaru; pyragaičiai su įdaru (kepiniai); pyragaičiai su mėsa; pyragaičiai su paštetu; pyragėliai su daržovių įdaru (pavasariniai pyragėliai); pyragų tešla; plaktos grietinėlės tirštikliai; ploni makaronai

(vermišeliai); pomidorų padažas; pralinė (trinti riešutai su cukrumi); prieskoniai (aštrieji); prieskoniai (kvapieji); prieskoniai (padažai); pudingai; pupiniai miltai; raugai; ryžių kepiniai; ryžių užkandžiai; rupūs kukurūziniai miltai; saldainiai (ledinukai); saldainiai su minkštu įdaru; saldieji konditerijos gaminiai; saldymedžiai (konditerija); saldus pieniškas padažas su miltais; saldžios bandelės; salierų druska; salyklas (žmonių valgiui); salykliniai sausainiai; salyklo ekstraktas (maistui); salotų uždarai; sausainiai; sausieji mišiniai (ledams); sėmenys (žmonių maistui); smulkinti miežiai; sojiniai miltai; sojos pupelių pasta (prieskoniai); sojų padažas; spagečiai; sumuštiniai; sūrainiai (sumuštiniai); suši (japoniškas valgis); šafranas (prieskonis); šaldytas jogurtas (konditeriniai ledai); šaltmėtiniai saldainiai; šerbetas (ledai); šokoladas ir šokoladiniai saldainiai; šokoladiniai putėsiai; šokolado gėrimai; šokolado gėrimai su pienu; tapijokos miltai (maistui); tešlainiai; tešlos fermentai; tirštieji uždarai su vaisiais (prieskoniai); tirštikliai (valgių virimui); tortai; tortilijos; trauktinės (ne gydomosios); vafliai; vaisiniai ledai; vaisių drebučiai (konditerija); vaisių tyrės (padažai); valgomieji ledai; valgomoji druska; valgomųjų ledų rišamosios medžiagos; valgomųjų ledų sausieji mišiniai; vanilė (aromatinė medžiaga); vanilinas (vanilės pakaitalas); vermišeliai (makaronai); vyno akmuo (kalio tartratas) (kulinarijos reikmėms); vyno akmuo (kalio tartratas) (valgio gaminimo reikmėms); žemės riešutų konditerijos gaminiai; žvaigždanyžiai.

(310)(320)(330) M201200204, 2012 02 27, EE

---

(111) **67681**

(151) 2013 10 28

(210) 2012 1506

(220) 2012 08 20

(181) 2022 08 20

(732) BALBIINO AS, Viljandi mnt. 26, 11217 Tallinn, EE

(740) Marija Lenkutienė, 6, Patentinių paslaugų centras, UAB, J.Basanavičiaus g. 11/1, LT-03108 Vilnius, LT

(540)



(531) 2.1, 26.4, 27.1

(511)

30 kava, arbata, kakava ir kavos pakaitalai; ryžiai; tapijoka ir sago kruopos; miltai ir grūdų produktai; duona, pyragas ir konditerijos gaminiai; ledai; cukrus, medus, sirupas; mielės, kepimo milteliai; druska; garstyčios; actas, padažai; prieskoniai; ledas; actas; alaus actas; anyžių sėklos; arabiškos daržovių salotos su traiškytais kviečiais ir aliejumi (tabulė); arbata; arbata su ledais; arbatžolių gėrimai; aromatinės medžiagos (išskyrus eterinius aliejus); aromatiniai preparatai (maistui); aštrūs marinuotų daržovių prieskoniai (su garstyčiomis); augaliniai preparatai, naudojami kaip kavos pakaitalai; avižiniai maisto produktai; avižiniai miltai; avižų dribsniai; avižų grūstmilčiai; baltymingieji javainių batonėliai; bandelės; bičių pienelis; bičių pikis (propolis); biskvitai; blynai; blynų vyniotiniai su sūrio ar daržovių įdaru (takos); bulviniai miltai (maistui); chalva; cikorija (kavos pakaitalas); cinamonas (prieskonis); cukrus; desertiniai putėsiai (konditerija); dešrų rišamosios medžiagos; dribsniai (grūdų produktai); dumbliai (prieskoniai); duona; duonos trupiniai; džiūvėsiai; garstyčios; garstyčių milteliai; gėrimų aromatinės medžiagos (išskyrus eterinius aliejus); glitimas (paruoštas maistui); glitimo priedai (kulinarijos reikmėms); gliukozė (kulinarijos reikmėms); grūdų produktai; gvazdikėliai (prieskoniai); ilgosios ciberžolės (maistui); imbieras (prieskonis); imbieriniai meduoliai; javainiai (dribsniai su priedais); javiniai užkandžiai; jūros vanduo (maistui virti); kakava; kakavos gėrimai; kakavos gėrimai su pienu; kakavos produktai; Kalėdų eglučių konditeriniai papuošalai; kapariai (prieskoniai); karamelės (saldainiai); karis (indiškas prieskonis); kava; kavos aromatinės medžiagos; kavos gėrimai; kavos pakaitalai; kečupas (pomidorų padažas); kepimo milteliai; kepimo soda (sodos bikarbonatas kepimo reikmėms); kepiniai; kepinių aromatinės medžiagos (išskyrus eterinius aliejus); kepinių glajus (cukraus glajus); kepinių sausieji mišiniai; kepinių tešla; konditerijos gaminiai; konditerijos gaminiai su migdolais; konservuotos prieskoninės žolės (prieskoniai); košės su pienu; kramtomoji guma; krekeriai (užkandžių sausainiai); kukurūzai (malti); kukurūzai (skrudinti); kukurūzai (smulkinti); kukurūzai (spraginti); kukurūziniai miltai; kukurūzų dribsniai; kukurūzų košė; kukurūzų kruopos; kukurūzų spragėsiai; kumpio aptepai; kuskusas (manų kruopos); kvapieji pipirai; kviečių gemalai (žmonių maistui); kvietiniai miltai; lakricos lazdelės (konditerija); lakštiniai (makaronai); ledai; ledas (šaldymui); ledinukai; lukštenti miežiai; lukštentos avižos; maistinės kruopos; maistinis krakmolas; maisto konservavimo druska; maisto produktų esencijos (išskyrus eterines esencijas ir eterinius aliejus); majonezas; makaronai; makaronų tešla; maliniai; maltozė; manų kruopos; marcipanai; marinatai; medus; melasa (maistui); melasos sirupas; mėsėčiai (koldūnai); mėsos minkštinimo

medžiagos (naudojamos namų sąlygomis); mėsos padažai; mėtos (konditerijai); mielės; miežinės kruopos; miežiniai miltai; migdoliniai sausainiai (konditerijos gaminiai); migdolų tešla; miltai; miltiniai konditerijos gaminiai; miltiniai maisto produktai; miltinių maisto produktų tešlos; muskatų riešutai; natūralios saldinamosios medžiagos; natūralus ar dirbtinis ledas; nerauginta duona; neskrudinta kava; padažai (uždarai); paprikos (prieskoniai); paruošti lakštinių patiekalai; pastilės (konditerija); pestas (padažas); picos; pipirai; pyragai; pyragai su aštriu vaisių įdaru (quiches); pyragai su įdaru; pyragai su mėsos įdaru; pyragaičiai su įdaru (kepiniai); pyragaičiai su mėsa; pyragaičiai su paštetu; pyragėliai su daržovių įdaru (pavasariniai pyragėliai); pyragų tešla; plaktos grietinėlės tirštikliai; ploni makaronai (vermišeliai); pomidorų padažas; pralinė (trinti riešutai su cukrumi); prieskoniai; prieskoniai (aštrieji); prieskoniai (kvapieji); prieskoniai (padažai); pudingai; pupiniai miltai; raugai; ryžiai; ryžių kepiniai; ryžių užkandžiai; rupūs kukurūziniai miltai; sago kruopos; saldainiai (ledinukai); saldainiai su minkštu įdaru; saldieji konditerijos gaminiai; saldymedžiai (konditerija); saldus pieniškas padažas su miltais; saldžios bandelės; salierų druska; salyklas (žmonių valgiui); salykliniai sausainiai; salyklo ekstraktas (maistui); salotų uždarai; sausainiai; sausieji mišiniai (ledams); sėmenys (žmonių maistui); smulkinti miežiai; sojiniai miltai; sojos pupelių pasta (prieskoniai); sojų padažas; spagečiai; sumuštiniai; sūrainiai (sumuštiniai); suši (japoniškas valgis); šafranas (prieskonis); šaldytas jogurtas (konditeriniai ledai); šaltmėtiniai saldainiai; šerbetas (ledai); šokoladas ir šokoladiniai saldainiai; šokoladiniai putėsiai; šokolado gėrimai; šokolado gėrimai su pienu; tapijoka; tapijokos miltai (maistui); tešlainiai; tešlos fermentai; tirštieji uždarai su vaisiais (prieskoniai); tirštikliai (valgių virimui); tortai; tortilijos; trauktinės (ne gydomosios); vafliai; vaisiniai ledai; vaisių drebučiai (konditerija); vaisių tyrės (padažai); valgomieji ledai; valgomoji druska; valgomųjų ledų rišamosios medžiagos; valgomųjų ledų sausieji mišiniai; vanilė (aromatinė medžiaga); vanilinas (vanilės pakaitalas); vermišeliai (makaronai); vyno akmuo (kalio tartratas) (kulinarijos reikmėms); vyno akmuo (kalio tartratas) (valgio gaminimo reikmėms); žemės riešutų konditerijos gaminiai; žvaigždanyžiai.

(310)(320)(330) M201200203, 2012 02 27, EE

---

(111) **67682**

(151) 2013 10 28

(210) 2012 1507

(220) 2012 08 20

(181) 2022 08 20

(732) BALBIINO AS, Viljandi mnt. 26, 11217 Tallinn, EE

(740) Marija Lenkutienė, 6, Patentinių paslaugų centras, UAB, J.Basanavičiaus g. 11/1, LT-03108 Vilnius, LT

(540)

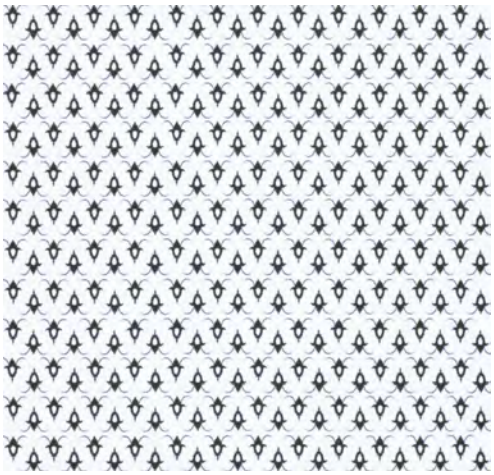

(531) 13.1, 25.7

(511)

30 kava, arbata, kakava ir kavos pakaitalai; ryžiai; tapijoka ir sago kruopos; miltai ir grūdų produktai; duona, pyragas ir konditerijos gaminiai; ledai; cukrus, medus, sirupas; mielės, kepimo milteliai; druska; garstyčios; actas, padažai; prieskoniai; ledas; alaus actas; anyžių sėklos; arabiškos daržovių salotos su traiškytais kviečiais ir aliejumi (tabulė); arbata su ledais; arbatžolių gėrimai; aromatinės medžiagos (išskyrus eterinius aliejus); aromatiniai preparatai (maistui); aštrūs marinuotų daržovių prieskoniai (su garstyčiomis); augaliniai preparatai, naudojami kaip kavos pakaitalai; avižiniai maisto produktai; avižiniai miltai; avižų dribsniai; avižų grūstmilčiai; baltymingieji javainių batonėliai; bandelės; bičių pienelis; bičių pikis (propolis); biskvitai; blynai; blynų vyniotiniai su sūrio ar daržovių įdaru (takos); bulviniai miltai (maistui); chalva; cikorija (kavos pakaitalas); cinamonas (prieskonis); desertiniai putėsiai (konditerija); dešrų rišamosios medžiagos; dribsniai (grūdų produktai); dumbliai (prieskoniai); duonos trupiniai; džiūvėsiai; garstyčių milteliai; gėrimų aromatinės medžiagos (išskyrus eterinius aliejus); glitimas (paruoštas maistui); glitimo priedai (kulinarijos reikmėms); gliukozė (kulinarijos reikmėms); gvazdikėliai (prieskoniai); ilgosios ciberžolės (maistui); imbieras (prieskonis); imbieriniai meduoliai; javainiai (dribsniai su priedais); javiniai užkandžiai; jūros vanduo (maistui virti); kakavos gėrimai; kakavos gėrimai su pienu; kakavos produktai; Kalėdų eglučių konditeriniai papuošalai; kapariai (prieskoniai); karamelės (saldainiai); karis (indiškas prieskonis); kavos aromatinės medžiagos; kavos gėrimai; kečupas (pomidorų padažas); kepimo soda (sodos bikarbonatas kepimo reikmėms); kepiniai; kepinių aromatinės medžiagos (išskyrus eterinius aliejus); kepinių glajus (cukraus glajus); kepinių sausieji mišiniai; kepinių tešla; konditerijos gaminiai; konditerijos gaminiai su migdolais; konservuotos prieskoninės žolės (prieskoniai); košės su pienu; kramtomoji guma; krekeriai (užkandžių sausainiai); kukurūzai (malti); kukurūzai (skrudinti);

kukurūzai (smulkinti); kukurūzai (spraginti); kukurūziniai miltai; kukurūzų dribsniai; kukurūzų košė; kukurūzų kruopos; kukurūzų spragėsiai; kumpio aptepai; kuskusas (manų kruopos); kvapieji pipirai; kviečių gemalai (žmonių maistui); kvietiniai miltai; lakricos lazdelės (konditerija); lakštiniai (makaronai); ledas (šaldymui); ledinukai; lukštenti miežiai; lukštentos avižos; maistinės kruopos; maistinis krakmolas; maisto konservavimo druska; maisto produktų esencijos (išskyrus eterines esencijas ir eterinius aliejus); majonezas; makaronai; makaronų tešla; maliniai; maltozė; manų kruopos; marcipanai; marinatai; melasa (maistui); melasos sirupas; mėsėčiai (koldūnai); mėsos minkštinimo medžiagos (naudojamos namų sąlygomis); mėsos padažai; mėtos (konditerijai); miežinės kruopos; miežiniai miltai; migdoliniai sausainiai (konditerijos gaminiai); migdolų tešla; miltiniai konditerijos gaminiai; miltiniai maisto produktai; miltinių maisto produktų tešlos; muskatų riešutai; natūralios saldinamosios medžiagos; natūralus ar dirbtinis ledas; nerauginta duona; neskrudinta kava; padažai (uždarai); paprikos (prieskoniai); paruošti lakštinių patiekalai; pastilės (konditerija); pestas (padažas); picos; pipirai; pyragai; pyragai su aštriu vaisių įdaru (quiches); pyragai su įdaru; pyragai su mėsos įdaru; pyragaičiai su įdaru (kepiniai); pyragaičiai su mėsa; pyragaičiai su paštetu; pyragėliai su daržovių įdaru (pavasariniai pyragėliai); pyragų tešla; plaktos grietinėlės tirštikliai; ploni makaronai (vermišeliai); pomidorų padažas; pralinė (trinti riešutai su cukrumi); prieskoniai (aštrieji); prieskoniai (kvapieji); prieskoniai (padažai); pudingai; pupiniai miltai; raugai; ryžių kepiniai; ryžių užkandžiai; rupūs kukurūziniai miltai; saldainiai (ledinukai); saldainiai su minkštu įdaru; saldieji konditerijos gaminiai; saldymedžiai (konditerija); saldus pieniškas padažas su miltais; saldžios bandelės; salierų druska; salyklas (žmonių valgiui); salykliniai sausainiai; salyklo ekstraktas (maistui); salotų uždarai; sausainiai; sausieji mišiniai (ledams); sėmenys (žmonių maistui); smulkinti miežiai; sojiniai miltai; sojos pupelių pasta (prieskoniai); sojų padažas; spagečiai; sumuštiniai; sūrainiai (sumuštiniai); suši (japoniškas valgis); šafranas (prieskonis); šaldytas jogurtas (konditeriniai ledai); šaltmėtiniai saldainiai; šerbetas (ledai); šokoladas ir šokoladiniai saldainiai; šokoladiniai putėsiai; šokolado gėrimai; šokolado gėrimai su pienu; tapijokos miltai (maistui); tešlainiai; tešlos fermentai; tirštieji uždarai su vaisiais (prieskoniai); tirštikliai (valgių virimui); tortai; tortilijos; trauktinės (ne gydomosios); vafliai; vaisiniai ledai; vaisių drebučiai (konditerija); vaisių tyrės (padažai); valgomieji ledai; valgomoji druska; valgomųjų ledų rišamosios medžiagos; valgomųjų ledų sausieji mišiniai; vanilė (aromatinė medžiaga); vanilinas (vanilės pakaitalas); vermišeliai (makaronai); vyno akmuo (kalio tartratas) (kulinarijos reikmėms); vyno akmuo (kalio tartratas) (valgio gaminimo reikmėms); žemės riešutų konditerijos gaminiai; žvaigždanyžiai.

(310)(320)(330) M201200202, 2012 02 27, EE

(111) **67683**

(151) 2013 10 28

(210) 2012 1508

(220) 2012 08 20

(181) 2022 08 20

(732) BALBIINO AS, Viljandi mnt. 26, 11217 Tallinn, EE

(740) Marija Lenkutienė, 6, Patentinių paslaugų centras, UAB, J.Basanavičiaus g. 11/1, LT-03108 Vilnius, LT

(540)

(531) 13.1, 25.7, 29.1

(591) aukso, šviesiai rusva, ruda.

(511)

30 kava, arbata, kakava ir kavos pakaitalai; ryžiai; tapijoka ir sago kruopos; miltai ir grūdų produktai; duona, pyragas ir konditerijos gaminiai; ledai; cukrus, medus, sirupas; mielės, kepimo milteliai; druska; garstyčios; actas, padažai; prieskoniai; ledas; alaus actas; anyžių sėklos; arabiškos daržovių salotos su traiškytais kviečiais ir aliejumi (tabulė); arbata su ledais; arbatžolių gėrimai; aromatinės medžiagos (išskyrus eterinius aliejus); aromatiniai preparatai (maistui); aštrūs marinuotų daržovių prieskoniai (su garstyčiomis); augaliniai preparatai, naudojami kaip kavos pakaitalai; avižiniai maisto produktai; avižiniai miltai; avižų dribsniai; avižų grūstmilčiai; baltymingieji javainių batonėliai; bandelės; bičių pienelis; bičių pikis (propolis); biskvitai; blynai; blynų vyniotiniai su sūrio ar daržovių įdaru (takos); bulviniai miltai (maistui); chalva; cikorija (kavos pakaitalas); cinamonas (prieskonis); desertiniai putėsiai (konditerija); dešrų rišamosios medžiagos; dribsniai (grūdų produktai); dumbliai (prieskoniai); duonos trupiniai; džiūvėsiai; garstyčių milteliai; gėrimų aromatinės medžiagos (išskyrus eterinius aliejus); glitimas (paruoštas maistui); glitimo priedai (kulinarijos reikmėms); gliukozė

(kulinarijos reikmėms); gvazdikėliai (prieskoniai); ilgosios ciberžolės (maistui); imbieras (prieskonis); imbieriniai meduoliai; javainiai (dribsniai su priedais); javiniai užkandžiai; jūros vanduo (maistui virti); kakavos gėrimai; kakavos gėrimai su pienu; kakavos produktai; Kalėdų eglučių konditeriniai papuošalai; kapariai (prieskoniai); karamelės (saldainiai); karis (indiškas prieskonis); kavos aromatinės medžiagos; kavos gėrimai; kečupas (pomidorų padažas); kepimo soda (sodos bikarbonatas kepimo reikmėms); kepiniai; kepinių aromatinės medžiagos (išskyrus eterinius aliejus); kepinių glajus (cukraus glajus); kepinių sausieji mišiniai; kepinių tešla; konditerijos gaminiai; konditerijos gaminiai su migdolais; konservuotos prieskoninės žolės (prieskoniai); košės su pienu; kramtomoji guma; krekeriai (užkandžių sausainiai); kukurūzai (malti); kukurūzai (skrudinti); kukurūzai (smulkinti); kukurūzai (spraginti); kukurūziniai miltai; kukurūzų dribsniai; kukurūzų košė; kukurūzų kruopos; kukurūzų spragėsiai; kumpio aptepai; kuskusas (manų kruopos); kvapieji pipirai; kviečių gemalai (žmonių maistui); kvietiniai miltai; lakricos lazdelės (konditerija); lakštiniai (makaronai); ledas (šaldymui); ledinukai; lukštenti miežiai; lukštentos avižos; maistinės kruopos; maistinis krakmolas; maisto konservavimo druska; maisto produktų esencijos (išskyrus eterines esencijas ir eterinius aliejus); majonezas; makaronai; makaronų tešla; maliniai; maltozė; manų kruopos; marcipanai; marinatai; melasa (maistui); melasos sirupas; mėsėčiai (koldūnai); mėsos minkštinimo medžiagos (naudojamos namų sąlygomis); mėsos padažai; mėtos (konditerijai); miežinės kruopos; miežiniai miltai; migdoliniai sausainiai (konditerijos gaminiai); migdolų tešla; miltiniai konditerijos gaminiai; miltiniai maisto produktai; miltinių maisto produktų tešlos; muskatų riešutai; natūralios saldinamosios medžiagos; natūralus ar dirbtinis ledas; nerauginta duona; neskrudinta kava; padažai (uždarai); paprikos (prieskoniai); paruošti lakštinių patiekalai; pastilės (konditerija); pestas (padažas); picos; pipirai; pyragai; pyragai su aštriu vaisių įdaru (quiches); pyragai su įdaru; pyragai su mėsos įdaru; pyragaičiai su įdaru (kepiniai); pyragaičiai su mėsa; pyragaičiai su paštetu; pyragėliai su daržovių įdaru (pavasariniai pyragėliai); pyragų tešla; plaktos grietinėlės tirštikliai; ploni makaronai (vermišeliai); pomidorų padažas; pralinė (trinti riešutai su cukrumi); prieskoniai (aštrieji); prieskoniai (kvapieji); prieskoniai (padažai); pudingai; pupiniai miltai; raugai; ryžių kepiniai; ryžių užkandžiai; rupūs kukurūziniai miltai; saldainiai (ledinukai); saldainiai su minkštu įdaru; saldieji konditerijos gaminiai; saldymedžiai (konditerija); saldus pieniškas padažas su miltais; saldžios bandelės; salierų druska; salyklas (žmonių valgiui); salykliniai sausainiai; salyklo ekstraktas (maistui); salotų uždarai; sausainiai; sausieji mišiniai (ledams); sėmenys (žmonių maistui); smulkinti miežiai; sojiniai miltai; sojos pupelių pasta (prieskoniai); sojų padažas; spagečiai; sumuštiniai; sūrainiai (sumuštiniai); suši (japoniškas valgis); šafranas (prieskonis); šaldytas jogurtas (konditeriniai ledai); šaltmėtiniai saldainiai; šerbetas (ledai); šokoladas ir šokoladiniai saldainiai; šokoladiniai putėsiai; šokolado gėrimai; šokolado gėrimai su pienu; tapijokos miltai (maistui); tešlainiai; tešlos fermentai; tirštieji uždarai su vaisiais (prieskoniai); tirštikliai (valgių virimui); tortai; tortilijos; trauktinės (ne gydomosios); vafliai; vaisiniai ledai; vaisių drebučiai (konditerija); vaisių tyrės (padažai); valgomieji ledai; valgomoji druska; valgomųjų ledų rišamosios medžiagos; valgomųjų ledų sausieji mišiniai; vanilė (aromatinė medžiaga); vanilinas (vanilės pakaitalas); vermišeliai (makaronai); vyno akmuo (kalio tartratas) (kulinarijos reikmėms); vyno akmuo (kalio tartratas) (valgio gaminimo reikmėms); žemės riešutų konditerijos gaminiai; žvaigždanyžiai.

(310)(320)(330) M201200187, 2012 02 21, EE

---

(111) **67684**

(151) 2013 10 28

(210) 2012 1510

(220) 2012 08 21

(181) 2022 08 21

(732) UAB „MONETŲ NAMAI“, Konstitucijos pr. 7, 14 aukštas, LT-01120 Vilnius, LT

(740) Viktorija Murauskienė, Konstitucijos pr. 7, 14 aukštas, LT-09020, Vilnius, LT

(540)



(531) 7.1, 9.1, 26.1

(511)

14 brangieji metalai ir jų lydiniai, brangiųjų metalų arba jais padengti dirbiniai, nepriskirti prie kitų klasių; juvelyriniai dirbiniai, brangakmeniai; laikrodžiai ir kiti laikmačiai; agatai; amuletai (juvelyriniai dirbiniai); ankeriai (laikrodžių detalės); apyrankės (juvelyriniai dirbiniai); atominiai laikrodžiai; auksas (neapdirbtas arba kalstytas); auksasiūliai (juvelyriniai dirbiniai); auskarai; batų puošmenos (brangiųjų metalų); biustai (brangiųjų metalų); brangakmeniai; brangenybių dėklai; brangenybių dėžutės; brangieji metalai (neapdirbti ar iš dalies apdirbti); chronografai; chronometrai; chronometriniai prietaisai; chronoskopai; ciferblatai (laikrodžių); deimantai; dekoratyvinės sagės; dėžutės (brangiųjų metalų); dramblio kaulas (papuošalai); gagatas (neapdorotas

ar iš dalies apdorotas); gagato papuošalai; gintaro juvelyriniai dirbiniai; grandinėlės (juvelyriniai dirbiniai); iridis; juvelyriniai dirbiniai; juvelyriniai niekučiai; kaklaraiščių segtukai; kaklaraiščių smeigtukai; karoliai (juvelyriniai dirbiniai); karoliai (presuoto gintaro); karoliukai (papuošalų gamybai); karuliai (juvelyriniai dirbiniai); kluazonė juvelyriniai dirbiniai; kontroliniai laikrodžiai; laikrodiniai mechanizmai; laikrodžiai (elektriniai); laikrodžiai (kišeniniai, rankiniai); laikrodžiai (sieniniai, staliniai, bokšto); laikrodžių apyrankės; laikrodžių būgnai; laikrodžių dėžutės; laikrodžių dėžutės (dovanoms); laikrodžių futliarai; laikrodžių grandinėlės; laikrodžių korpusai; laikrodžių mechanizmai; laikrodžių rodyklės; laikrodžių spyruoklės; laikrodžių stiklai; liejiniai (brangiųjų metalų); lydiniai (tauriųjų metalų); medaliai; medalionai (juvelyriniai dirbiniai); meno dirbiniai (brangiųjų metalų); monetos; olivinas (brangakmenis); osmis; paladis; papuošalai (juvelyriniai dirbiniai); perlų juvelyriniai dirbiniai; platina; pusbrangiai akmenys; raktų žiedai (su pakabučiais); rankiniai laikrodžiai; rankinių laikrodžių dirželiai; rankogalių sąsagos; rodis; rutenis; sagės (juvelyriniai dirbiniai); saulės laikrodžiai; sidabras (neapdirbtas arba kalstytas); sidabrasiūliai; sidabro verpalai; siūlai (brangiųjų metalų) (juvelyriniai dirbiniai); skiriamieji ženklai (brangiųjų metalų); skrybėlių papuošalai (brangiųjų metalų); smeigtukai (juvelyriniai dirbiniai); stabdomieji laikmačiai; statulėlės (brangiųjų metalų); statulėlės (brangiųjų metalų); statulos (brangiųjų metalų); strazai (dirbtiniai brangakmeniai); strazai (drabužių puošmenos iš dirbtinių brangakmenių); špineliai (brangakmeniai); švytuoklės (laikrodžių); variniai žetonai; vielos (brangiųjų metalų) (juvelyriniai dirbiniai); žadintuvai; žiedai (juvelyriniai dirbiniai).

---

(111) **67685**
(151) 2013 10 28
(210) 2012 1647
(220) 2012 09 12
(181) 2022 09 12
(732) UAB „TIKETA“, Ozo g. 14, LT-08200 Vilnius, LT
(740) Vaiva Juknevičiūtė, Ukmergės g. 283B, LT-01001, Vilnius, LT
(540)



(531) 26.3, 27.1, 29.1
(591) balta, žalsvai žydra, tamsiai žydra, žydra, violetinė, purpurinė, tamsiai violetinė, šviesiai violetinė, tamsiai raudona, šviesiai raudona, rausvai rožinė.
(511)
35 reklama; verslo vadyba; verslo tvarkyba; įstaigų veikla; algalapių parengimas; artistų verslo vadyba; biuro mašinų ir įrenginių nuoma; buhalterinė apskaita; dokumentų dauginimas; duomenų paieška kompiuterių rinkmenose (kitiems); efektyvumo (veiksmingumo) specialistų paslaugos; ekonominis prognozavimas; fotokopijavimas; fotokopijavimo mašinų nuoma; importo ir eksporto agentūros; informacijos rinkimas kompiuterinėse duomenų bazėse; informacijos sisteminimas kompiuterinėse duomenų bazėse; kainų palyginimo paslaugos; komercijos ar pramonės vadybos pagalba; komercinė informacija ir patarimai vartotojams (konsultacijų teikimas); komercinės informacijos agentūros; kompiuterizuotas rinkmenų (bylų) tvarkymas; laikraščių užsakymas (kitiems); madų šou rengimas pardavimo skatinimo reikmėms; maketavimo paslaugos reklamos tikslams; modelių paslaugos (reklamos reikmėms ar pardavimui skatinti); mokesčių apskaičiavimas; mugių rengimas (komercijos ar reklamos reikmėms); naujienų apžvalgų paslaugos; nuomonių tyrimas; pardavimas aukcione; parduotuvių vitrinų puošimas (tvarkymas); parodų rengimas komercijos ar reklamos reikmėms; paslaugų nuoma (verslo pagalba); pavyzdžių platinimas; perrašinėjimas; personalo komplektavimas; personalo vadybos konsultacijos; prekių pardavimo skatinimas (kitiems); prekių pateikimas žiniasklaidoje pardavimo reikmėms; prekių rodymas; prekių užsakymų administracinis tvarkymas; psichologinis testavimas personalo parinkimo reikmėms; radijo reklama; reklama paštu; reklaminės medžiagos nuoma; reklaminės medžiagos tobulinimas; reklaminių filmų gamyba; reklaminių skelbimų platinimas; reklaminių skilčių rengimas; reklaminių tekstų rašymas; reklaminių tekstų skelbimas; reklamos agentūros; reklamos laiko nuoma žiniasklaidoje; reklamos pristatymas paštu; reklamos vietų nuoma; rėmėjų paieška; rinkodara; rinkos nagrinėjimas; rinkotyra; samdos agentūros; sąskaitų būklės apyskaitų sudarymas; sąskaitų tikrinimas (revizija); sąskaitų-faktūrų išrašymas; savikainos analizė; sekretoriavimas; skelbimų klijavimas; smulkių prekių pardavimo automatų nuoma; spausdinimas (mašinėle); statistinių duomenų rinkimas; stenografavimas; trečiųjų asmenų prekių ir paslaugų licencijavimo komercinis administravimas; tekstų dorojimas; telefoniniai atsakymai (kai abonentas nepasiekiamas); telekomunikacinių paslaugų užsakymas (kitiems); telerinkodaros paslaugos; televizijos reklama; tiekimo paslaugos kitiems (prekių ir paslaugų pirkimas kitiems verslams); verslo informacija; verslo nagrinėjimas; verslo

operacijų įvertinimas; verslo organizavimo konsultacijos; verslo patikrinimai; verslo perkėlimo paslaugos; verslo specialistų konsultacijos; verslo tyrimai; verslo vadyba (sportininkams); verslo vadybos ir organizavimo konsultacijos; verslo vadybos konsultacijos; verslo vadybos pagalba; verslo vadybos patarėjų paslaugos; viešas reklamavimas; viešasis elektroninis reklamavimas kompiuterių tinkle; viešbučių verslo vadyba; visuomenės informavimas.

41 švietimas; mokymas; pramogos; sportinė ir kultūrinė veikla; abonementinės bibliotekos; akademijos (mokymas); asmeninių trenerių paslaugos (kūno rengybos treniruotės); atrakcionų parkai; bilietų agentūrų paslaugos (pramogos); cirkai; dekoracijų nuoma; diskotekų paslaugos; diskotekų vedėjų paslaugos; egzaminavimas; elektroninė darbalaukinė leidyba; elektroninių knygų ir žurnalų tiesioginis publikavimas; elektroninių publikacijų tiesioginis pateikimas per kompiuterių tinklą (ne parsisiunčiamųjų); estrados artistų paslaugos; filmų kūrimas (išskyrus reklaminius); fizinis lavinimas; fotografavimas; fotoreportažų rengimas; gamybinė praktika (parodomoji); garso aparatūros nuoma; garso įrašų montavimas; garso įrašų nuoma; gestų kalbos vertimas; gimnastikos mokymas; gyvūnų dresavimas; golfo paslaugos; grožio konkursų rengimas; informacija apie poilsio ir pramogų renginius; instruktavimas; internatinės mokyklos; įrašų studijų paslaugos; kaligrafijos paslaugos; karaokės paslaugų parūpinimas; kasetinių vaizdo magnetofonų nuoma; kilnojamosios bibliotekos; kinematografijos reikmenų ir kino projektorių nuoma; kino filmų demonstravimas; kino filmų nuoma; kino juostų nuoma; kino studijos; klubų paslaugos (pramogos ar švietimas); knygų leidyba; kolokviumų rengimas ir vedimas; koncertų rengimas ir vedimas; konferencijų rengimas ir vedimas; kongresų rengimas ir vedimas; kultūros ar mokomųjų parodų rengimas; kūno rengybos treniruočių vedimas; lošimai; lošimo namų (kazino) paslaugos; loterijų rengimas; madų šou rengimas (pramogų reikmėms); mikrofilmavimas; miuzikholai; modelių parinkimas dailininkams; mokymas (mažos grupės ar vieno asmens); muziejų aprūpinimas eksponavimo reikmenimis; muzikos komponavimo paslaugos; muzikos kūrimas; naktiniai klubai; ne reklaminių tekstų rašymas; neakivaizdinis mokymas; orkestrų paslaugos; pasilinksminimai; pobūvių rengimas; poilsio ir pramogų vietų paslaugos; poilsio stovyklų paslaugos (pramoginių); povandeninio plaukiojimo reikmenų nuoma; praktinis mokymas (parodomasis); pramoginių ar mokomųjų konkursų rengimas; pramoginių rodinių (šou) kūrimas; pramoginių rodinių (šou) rengimas; pramogų informacija; pramogų paviljonų paslaugos; profesijos pasirinkimo konsultacijos; profesinis mokymas ir rengimas; profesinis perkvalifikavimas; radijo ir televizijos imtuvų nuoma; radijo ir televizijos programų kūrimas; radijo pramoginės laidos; religinis švietimas; reporterių paslaugos; scenaristų paslaugos; seminarų rengimas ir vedimas; simpoziumų rengimas ir vedimas; sporto aikščių nuoma; sporto įrenginių nuoma (išskyrus transporto priemones); sporto renginių rengimas; sporto stovyklų paslaugos; sporto varžybų tvarkaraščių sudarymas; sporto varžybų rengimas; stadionų įrenginių nuoma; subtitravimas; sveikatos klubų paslaugos (sveikatinimas ir kūno rengybos treniruotės); šokių vakarų rengimas; švietimo informacija; švietimo paslaugos; teatro dekoracijų nuoma; teatro spektakliai; tekstų maketavimo paslaugos (ne reklaminių tekstų); tekstų skelbimas (išskyrus reklaminius); televizijos ar teatro studijų apšvietimo priemonių nuoma; televizijos ir radijo imtuvų nuoma; televizijos ir radijo programų rengimas; televizijos pramoginės laidos; teniso kortų nuoma; tiesioginių laidų rengimas; ugdomasis vadovavimas (mokymas); vaikų darželiai; vaizdajuosčių (videokasečių) nuoma; vaizdajuosčių įrašymas; vaizdajuosčių redagavimas; vaizdo filmų demonstravimas; vertėjų žodžiu paslaugos; vertimai; videofilmų gamyba; videokamerų nuoma; vietų užsakymas spektakliams; zoologijos sodų paslaugos; žaidimų įrangos nuoma; žaidimų paslaugos, teikiamos tiesiogiai per kompiuterių tinklą; žaislų nuoma.

---

(111) **67686**

(151) 2013 10 28

(210) 2012 1654

(220) 2012 09 13

(181) 2022 09 13

(732) UAB „ŽINIŲ RADIJAS“, Laisvės pr.60, LT-05120 Vilnius, LT

(740) Reda Žabolienė, 7, Advokatės Redos Žabolienės kontora METIDA, Verslo centras VERTAS, Gynėjų g. 16, LT-01109 Vilnius, LT

(540)

AVILYS

(511)

41 pramogos; pramogų ar mokomųjų konkursų rengimas; radijo pramoginės laidos; tekstų skelbimas (išskyrus reklaminius); garso įrašų nuoma; radijo ir televizijos programų kūrimas; radijo ir televizijos programų rengimas; pramoginių rodinių (šou) kūrimas; pramogų informacija; tiesioginių laidų rengimas; įrašų studijų paslaugos; informacija apie poilsio ir pramogų rengimą; garso įrašų montavimas; garso aparatūros nuoma; reporterių paslaugos; mikrofilmavimas; ne reklaminių tekstų rašymas.

---

(111) **67687**
(151) 2013 10 28
(210) 2012 1655
(220) 2012 09 13
(181) 2022 09 13
(732) UAB „ŽINIŲ RADIJAS“, Laisvės pr.60, LT-05120 Vilnius, LT
(740) Reda Žabolienė, 7, Advokatės Redos Žabolienės kontora METIDA, Verslo centras VERTAS, Gynėjų g. 16, LT-01109 Vilnius, LT
(540)

SMALIŽIAMS - RADIJO RAZINA

(511)
41 pramogos; pramogų ar mokomųjų konkursų rengimas; radijo pramoginės laidos; tekstų skelbimas (išskyrus reklaminius); garso įrašų nuoma; radijo ir televizijos programų kūrimas; radijo ir televizijos programų rengimas; pramoginių rodinių (šou) kūrimas; pramogų informacija; tiesioginių laidų rengimas; įrašų studijų paslaugos; informacija apie poilsio ir pramogų rengimą; garso įrašų montavimas; garso aparatūros nuoma; reporterių paslaugos; mikrofilmavimas; ne reklaminių tekstų rašymas.

---

(111) **67688**
(151) 2013 10 28
(210) 2012 1656
(220) 2012 09 13
(181) 2022 09 13
(732) UAB „ŽINIŲ RADIJAS“, Laisvės pr.60, LT-05120 Vilnius, LT
(740) Reda Žabolienė, 7, Advokatės Redos Žabolienės kontora METIDA, Verslo centras VERTAS, Gynėjų g. 16, LT-01109 Vilnius, LT
(540)

RAKTAS

(511)
41 pramogos; pramogų ar mokomųjų konkursų rengimas; radijo pramoginės laidos; tekstų skelbimas (išskyrus reklaminius); garso įrašų nuoma; radijo ir televizijos programų kūrimas; radijo ir televizijos programų rengimas; pramoginių rodinių (šou) kūrimas; pramogų informacija; tiesioginių laidų rengimas; įrašų studijų paslaugos; informacija apie poilsio ir pramogų rengimą; garso įrašų montavimas; garso aparatūros nuoma; reporterių paslaugos; mikrofilmavimas; ne reklaminių tekstų rašymas.

---

(111) **67689**
(151) 2013 10 28
(210) 2012 1663
(220) 2012 09 14
(181) 2022 09 14
(732) VIOLETA LIKIENĖ, P. Žadeikos g. 20-36, LT-01001 Vilnius, LT
(540)



(531) 1., 4.5, 15., 26., 29.1
(591) žalia, samaninė, mėlyna, žydra, balta.
(511)
44 medicinos klinikų paslaugos; reabilitacijos paslaugos; reabilitacijos įstaigos; sveikatos priežiūra; sveikatingumo centrų paslaugos; sveikatingumo centrai.

---

(111) **67690**
(151) 2013 10 28
(210) 2012 1669
(220) 2012 09 17
(181) 2022 09 17
(732) LIETUVOS GRETUTINIŲ TEISIŲ ASOCIACIJA, S. Žukausko g. 39, LT-01001 Vilnius, LT
(740) Vilija Viešūnaitė, 56, Advokatų profesinė bendrija „TRINITI LT“, L. Stuokos - Gucevičiaus g. 9, LT-01122 Vilnius, LT
(540)



(531) 26.1, 26.11
(511)
41 švietimas; mokymas; pramogos; sportinė ir kultūrinė veikla; abonementinės bibliotekos; akademijos (mokymas); asmeninių trenerių paslaugos (kūno rengybos treniruotės); atrakcionų parkai; bilietų agentūrų paslaugos (pramogos); cirkai; dekoracijų nuoma; diskotekų paslaugos; diskotekų vedėjų paslaugos; egzaminavimas; elektroninė darbalaukinė leidyba; elektroninių knygų ir žurnalų tiesioginis publikavimas; elektroninių publikacijų

tiesioginis pateikimas per kompiuterių tinklą (ne parsisiunčiamųjų); estrados artistų paslaugos; filmų kūrimas (išskyrus reklaminius); fizinis lavinimas; fotografavimas; fotoreportažų rengimas; gamybinė praktika (parodomoji); garso aparatūros nuoma; garso įrašų montavimas; garso įrašų nuoma; gestų kalbos vertimas; gimnastikos mokymas; gyvūnų dresavimas; golfo paslaugos; grožio konkursų rengimas; informacija apie poilsio ir pramogų renginius; instruktavimas; internatinės mokyklos; įrašų studijų paslaugos; kaligrafijos paslaugos; karaokės paslaugų parūpinimas; kasetinių vaizdo magnetofonų nuoma; kilnojamosios bibliotekos; kinematografijos reikmenų ir kino projektorių nuoma; kino filmų demonstravimas; kino filmų nuoma; kino juostų nuoma; kino studijos; klubų paslaugos (pramogos ar švietimas); knygų leidyba; kolokviumų rengimas ir vedimas; koncertų rengimas ir vedimas; konferencijų rengimas ir vedimas; kongresų rengimas ir vedimas; kultūros ar mokomųjų parodų rengimas; kūno rengybos treniruočių vedimas; lošimai; lošimo namų (kazino) paslaugos; loterijų rengimas; madų šou rengimas (pramogų reikmėms); mikrofilmavimas; miuzikholai; modelių parinkimas dailininkams; mokymas (mažos grupės ar vieno asmens); muziejų aprūpinimas eksponavimo reikmenimis; muzikos komponavimo paslaugos; muzikos kūrimas; naktiniai klubai; ne reklaminių tekstų rašymas; neakivaizdinis mokymas; orkestrų paslaugos; pasilinksminimai; pobūvių rengimas; poilsio ir pramogų vietų paslaugos; poilsio stovyklų paslaugos (pramoginių); povandeninio plaukiojimo reikmenų nuoma; praktinis mokymas (parodomasis); pramoginių ar mokomųjų konkursų rengimas; pramoginių rodinių (šou) kūrimas; pramoginių rodinių (šou) rengimas; pramogų informacija; pramogų paviljonų paslaugos; profesijos pasirinkimo konsultacijos; profesinis mokymas ir rengimas; profesinis perkvalifikavimas; radijo ir televizijos imtuvų nuoma; radijo ir televizijos programų kūrimas; radijo pramoginės laidos; religinis švietimas; reporterių paslaugos; scenaristų paslaugos; seminarų rengimas ir vedimas; simpoziumų rengimas ir vedimas; sporto aikščių nuoma; sporto įrenginių nuoma (išskyrus transporto priemones); sporto renginių rengimas; sporto stovyklų paslaugos; sporto varžybų tvarkaraščių sudarymas; sporto varžybų rengimas; stadionų įrenginių nuoma; subtitravimas; sveikatos klubų paslaugos (sveikatinimas ir kūno rengybos treniruotės); šokių vakarų rengimas; švietimo informacija; švietimo paslaugos; teatro dekoracijų nuoma; teatro spektakliai; tekstų maketavimo paslaugos (ne reklaminių tekstų); tekstų skelbimas (išskyrus reklaminius); televizijos ar teatro studijų apšvietimo priemonių nuoma; televizijos ir radijo imtuvų nuoma; televizijos ir radijo programų rengimas; televizijos pramoginės laidos; teniso kortų nuoma; tiesioginių laidų rengimas; ugdomasis vadovavimas (mokymas); vaikų darželiai; vaizdajuosčių (videokasečių) nuoma; vaizdajuosčių įrašymas; vaizdajuosčių redagavimas; vaizdo filmų demonstravimas; vertėjų žodžiu paslaugos; vertimai; videofilmų gamyba; videokamerų nuoma; vietų užsakymas spektakliams; zoologijos sodų paslaugos; žaidimų įrangos nuoma; žaidimų paslaugos, teikiamos tiesiogiai per kompiuterių tinklą; žaislų nuoma.

---

(111) **67691**
(151) 2013 10 28
(210) 2012 1673
(220) 2012 09 17
(181) 2022 09 17
(732) UAB „ŽMOGUS“, Dausų g. 6, LT-08401 Vilnius, LT
(740) Reda Žabolienė, 7, Advokatės Redos Žabolienės kontora METIDA, Verslo centras VERTAS, Gynėjų g. 16, LT-01109 Vilnius, LT
(540)



(531) 4.5, 26.1, 29.1
(591) mėlyna, aukso.
(511)
41 švietimas; mokymas; pramogos; sportinė ir kultūrinė veikla; fizinis lavinimas; poilsio ir pramogų renginiai; sporto renginių rengimas; sporto stovyklų paslaugos; kūno rengybos treniruočių vedimas.
44 medicinos paslaugos; žmonių higieninė ir grožio priežiūra; fizioterapija; medicinos klinikų paslaugos; medicinos pagalba; slaugos namai; sveikstančiųjų slaugos namai; poilsio namai; psichologų paslaugos; sergančiųjų priklausomybės ligomis reabilitacija; sanatorijų paslaugos; medicininis slaugymas; sveikatos priežiūra; telemedicinos paslaugos.

---

(111) **67692**
(151) 2013 10 28
(210) 2012 1674
(220) 2012 09 17
(181) 2022 09 17
(732) UAB „ŽMOGUS“, Dausų g. 6, LT-08401 Vilnius, LT
(740) Reda Žabolienė, 7, Advokatės Redos Žabolienės kontora METIDA, Verslo centras VERTAS, Gynėjų g. 16, LT-01109 Vilnius, LT

(540)



(531) 4.5, 26.1, 27.1, 29.1
(591) aukso, mėlyna.
(511)
41 švietimas; mokymas; pramogos; sportinė ir kultūrinė veikla; fizinis lavinimas; poilsio ir pramogų renginiai; sporto renginių rengimas; sporto stovyklų paslaugos; kūno rengybos treniruočių vedimas.
44 medicinos paslaugos; žmonių higieninė ir grožio priežiūra; fizioterapija; medicinos klinikų paslaugos; medicinos pagalba; slaugos namai; sveikstančiųjų slaugos namai; poilsio namai; psichologų paslaugos; sergančiųjų priklausomybės ligomis reabilitacija; sanatorijų paslaugos; medicininis slaugymas; sveikatos priežiūra; telemedicinos paslaugos.

---

(111) **67693**
(151) 2013 10 28
(210) 2012 1677
(220) 2012 09 17
(181) 2022 09 17
(732) UAB „VERSLO LANGAS“, Kranto al. 90-1, LT-44001 Kaunas, LT
(740) UAB „Jūsų vizija“, Europos pr. 46, LT-44001, Kaunas, LT
(540)



(531) 11.1, 27.5, 29.1
(591) šviesiai žalia, juoda, balta.
(511)
43 maisto ir gėrimų parūpinimo paslaugos.

---

(111) **67694**
(151) 2013 10 28
(210) 2012 1731
(220) 2012 09 27
(181) 2022 09 27
(732) UAB „INTER RAO LIETUVA“, Antano Tumėno g. 4, LT-01109 Vilnius, LT
(740) Rūta Pumputienė, Advokatų kontora „LAWIN Lideika, Petrauskas, Valiūnas ir partneriai“, Jogailos g. 9/1, LT-01116, Vilnius, LT
(540)



(531) 1.3, 1.5, 29.1
(591) mėlyna, oranžinė.
(511)
35 reklama; verslo vadyba; verslo tvarkyba; įstaigų veikla; algalapių parengimas; artistų verslo vadyba; biuro mašinų ir įrengimų nuoma; buhalterinė apskaita; dokumentų dauginimas; duomenų paieška kompiuterių rinkmenose (kitiems); efektyvumo (veiksmingumo) specialistų paslaugos; ekonominis prognozavimas; fotokopijavimas; fotokopijavimo mašinų nuoma; importo ir eksporto agentūros; informacijos rinkimas kompiuterinėse duomenų bazėse; informacijos sisteminimas kompiuterinėse duomenų bazėse; kainų palyginimo paslaugos; komercijos ar pramonės vadybos pagalba; komercinė informacija ir patarimai vartotojams (konsultacijų teikimas); komercinės informacijos agentūros; kompiuterizuotas rinkmenų (bylų) tvarkymas; laikraščių užsakymas (kitiems); madų šou rengimas pardavimo skatinimo reikmėms; maketavimo paslaugos reklamos tikslams; modelių paslaugos (reklamos reikmėms ar pardavimui skatinti); mokesčių apskaičiavimas; mugių rengimas (komercijos ar reklamos reikmėms); naujienų apžvalgų paslaugos; nuomonių tyrimas; pardavimas aukcione; parduotuvių vitrinų puošimas (tvarkymas); parodų rengimas komercijos ar reklamos reikmėms; paslaugų nuoma (verslo pagalba); pavyzdžių platinimas; perrašinėjimas; personalo komplektavimas; personalo vadybos konsultacijos; prekių pardavimo skatinimas (kitiems); prekių pateikimas žiniasklaidoje pardavimo reikmėms; prekių rodymas; prekių užsakymų administracinis tvarkymas; psichologinis testavimas personalo parinkimo reikmėms; radijo reklama; reklama paštu; reklaminės medžiagos nuoma; reklaminės medžiagos tobulinimas; reklaminių filmų gamyba; reklaminių skelbimų platinimas; reklaminių skilčių rengimas; reklaminių tekstų rašymas; reklaminių tekstų skelbimas; reklamos agentūros; reklamos laiko nuoma žiniasklaidoje; reklamos pristatymas paštu; reklamos vietų nuoma; rėmėjų paieška; rinkodara;

rinkos nagrinėjimas; rinkotyra; samdos agentūros; sąskaitų būklės apyskaitų sudarymas; sąskaitų tikrinimas (revizija); sąskaitų-faktūrų išrašymas; savikainos analizė; sekretoriavimas; skelbimų klijavimas; smulkių prekių pardavimo automatų nuoma; spausdinimas (mašinėle); statistinių duomenų rinkimas; stenografavimas; trečiųjų asmenų prekių ir paslaugų licencijavimo komercinis administravimas; tekstų dorojimas; telefoniniai atsakymai (kai abonentas nepasiekiamas); telekomunikacinių paslaugų užsakymas (kitiems); telerinkodaros paslaugos; televizijos reklama; tiekimo paslaugos kitiems (prekių ir paslaugų pirkimas kitiems verslams); verslo informacija; verslo nagrinėjimas; verslo operacijų įvertinimas; verslo organizavimo konsultacijos; verslo patikrinimai; verslo perkėlimo paslaugos; verslo specialistų konsultacijos; verslo tyrimai; verslo vadyba (sportininkams); verslo vadybos ir organizavimo konsultacijos; verslo vadybos konsultacijos; verslo vadybos pagalba; verslo vadybos patarėjų paslaugos; viešas reklamavimas; viešasis elektroninis reklamavimas kompiuterių tinkle; viešbučių verslo vadyba; visuomenės informavimas.

36 draudimas; finansinės operacijos; piniginės operacijos; nekilnojamojo turto operacijos; anglies dioksido kreditų pardavimo tarpininkavimas; antikvarinių daiktų įvertinimas; atsiskaitymų ne grynaisiais pinigais sistema (kliringas); banko operacijos; biržos kursų kitimo informacija; biržos maklerių veikla; būsto agentūros (butai); butų nuoma; čekių patikrinimas; dalimis padengiamos paskolos; daugiabučių namų valdymas; debeto kortelių paslaugos; draudimas nuo gaisro; draudimas nuo nelaimingų atsitikimų; draudimo informacija; draudimo konsultacijos; draudimo rizikos vertintojų (aktuarų) paslaugos; draudimo tarpininkavimas (draudimo makleriai); elektroninės banko operacijos; elektroninis lėšų pervedimas; elektroninis pinigų pervedimas; faktoringas; finansavimo paslaugos; finansinė informacija; finansinė parama; finansinės analizės; finansinės konsultacijos; finansinės veiklos vadyba; finansinis įvertinimas (draudimo, banko operacijų, nekilnojamojo turto); finansinis įvertinimas (ekspertizė); finansinis įvertinimas stačio miško; finansinis vilnų įvertinimas; garantijos; gyvenamųjų patalpų nuoma; gyvybės draudimas; hipotekos paskolos; investicijų fondai; išperkamosios nuomos finansavimas; jūrinis draudimas; juvelyrinių dirbinių (brangenybių) įvertinimas; juvelyrinių dirbinių įvertinimas; kapitalo investavimas; kelioninių čekių išleidimas; kontorų nuoma (nekilnojamas turtas); kredito agentūros; kredito kortelių išleidimas; kredito kortelių paslaugos; labdaros fondų lėšų rinkimas; laidavimo įsipareigojimai; laidavimo paslaugos; lėšų investavimas; meno kūrinių įvertinimas; muitinės tarpininkų veikla (muitinės makleriai); nekilnojamojo turto agentūros; nekilnojamojo turto įvertinimas; nekilnojamojo turto nuoma; nekilnojamojo turto nuomos agentūros; nekilnojamojo turto tarpininkų veikla (nekilnojamojo turto makleriai); nekilnojamojo turto valdymas; numizmatinis įvertinimas; nuompinigių rinkimas; palūkanavimas (lombardų veikla); paskolos (finansinės); pašto ženklų įvertinimas; patikėtinis (turto); patikėtinių veikla; pensijų mokėjimo paslaugos; pinigų keitimas; pinigų rinkliavų rengimas; pirkimo išsimokėtinai finansavimas; remonto įkainių įvertinimas (finansinis įvertinimas); rentos rinkimas; saugojimas seifuose; savišalpos fondo paslaugos; skolinimas už vertybinius popierius; skolų inkasavimo agentūros; sveikatos draudimas; tarpininkavimas (maklerių veikla); tarpuskaitos namai (finansiniai); taupomųjų bankų paslaugos; ūkių nuoma; verslo likvidavimo paslaugos (finansinės); vertybinių popierių išleidimas; vertybinių popierių supirkimo ir pardavimo tarpininkavimas (vertybinių popierių makleriai); vertybių saugojimas.

37 statyba; taisymas (remontas); įtaisymo ir įrengimo paslaugos; akmenų mūrijimas; alavavimas (pakartotinis); antikorozinis apdorojimas; antikorozinis transporto priemonių apdorojimas; apsauginių signalizacijų įrengimas ir taisymas; asfaltavimas; automobilių plovimas; automobilių techninė priežiūra ir taisymas; avalynės taisymas; baldų apmušalų taisymas; baldų apmušimas; baldų priežiūra; baldų restauravimas; baltinių lyginimas; baltinių skalbimas; barstymas smėliu; baseinų priežiūra; biuro įrangos įtaisymas, taisymas ir priežiūra; buldozerių nuoma; dailidžių paslaugos; degiklių taisymas ir techninė priežiūra; dezinfekavimas; dirbtinio sniego dangos darymo paslaugos; drabužių garinis lyginimas; drabužių taisymas; drabužių valymas; drabužių atnaujinimas; drabužių taisymas; drėkinimo įrenginių įtaisymas ir taisymas; dūmtraukių valymas; durų ir langų įstatymas; ekskavatorių nuoma; elektros prietaisų įtaisymas ir taisymas; fabrikų statyba; fotografijos aparatų taisymas; gatvių valymas; giliųjų naftos ar dujų gręžinių gręžimas; graužikų naikinimas; gręžinių gręžimas; hidroizoliavimas (pastatų); iškabų dažymas ar taisymas; kailių priežiūra, valymas ir taisymas; karjerų naudojimo paslaugos; kasyba; katilų valymas ir taisymas; kelių šlavimo mašinų nuoma; kelių tiesimas; keltuvų įrengimas ir taisymas; kenkėjų naikinimas (ne žemės ūkyje); kino projektorių taisymas ir techninė priežiūra; kniedijimas; kompiuterių aparatūros įtaisymas, taisymas ir techninė priežiūra; kranų nuoma (statybos įrenginiai); krosnių, židinių įrengimas ir taisymas; laikrodžių taisymas; laivų statyba; lakavimas; langų valymas; lėktuvų priežiūra ir taisymas; liftų įrengimas ir taisymas; mašinų ir mechanizmų montavimas, techninė priežiūra ir taisymas; meno kūrinių restauravimas; mugių prekystalių ir parduotuvių statyba; muzikos instrumentų restauravimas; naftotiekių tiesimas ir priežiūra; namų nugriovimas; odos gaminių valymas, taisymas ir priežiūra; oro kondicionavimo aparatų įtaisymas ir taisymas; padangų protektorių atnaujinimas; padangų vulkanizavimas (taisymas); pagalba sugedus transporto priemonei (taisymas); pastatų izoliavimas; pastatų sandarinimas; pastatų valymas (iš išorės); pastatų valymas (iš vidaus); pastolių rinkimas (statybinių); peilių galandimas; plytų mūrijimas; povandeninės statybos; povandeninis

taisymas; priešgaisrinių signalizacijų įrengimas ir taisymas; raštuotų audinių valymas; sandėlių statymas ir remontas; santechnikos darbai; saulės skėčių taisymas; sausasis valymas; seifų (kambarių) taisymas ir techninė priežiūra; seifų taisymas ir techninė priežiūra; sienų apmušimas; sienų tapetavimas; siurblių taisymas; skalbimas; skalbimas ir lyginimas; skėčių taisymas; spausdintuvų kasečių pildymas; spynų taisymas; stalių darbai (taisymas); statybos informacija; statybos įrenginių nuoma; statybos konsultacijos; statybų priežiūra; stogo dengimas; sudilusių ar iš dalies išardytų mašinų ir mechanizmų atnaujinimas; sudilusių ar iš dalies išardytų variklių atnaujinimas; šaldymo įrangos įtaisymas ir taisymas; šildymo įrangos įtaisymas ir taisymas; šlifavimas pemza; taisyklų informacija; taisymas po vandeniu; telefonų įrengimas ir taisymas; tinkavimas; transporto priemonių plovimas; transporto priemonių poliravimas; transporto priemonių techninė priežiūra; transporto priemonių techninės priežiūros stotys (papildymas degalais ir remontas); transporto priemonių valymas; transporto priemonių sutepimas; transporto priemonių tepimas; trukdžių slopinimas (elektriniuose aparatuose); uostų statyba; valymo mašinų nuoma; vandens užtvarų statyba (pylimai, bangolaužiai); vidaus ir išorės dažymas; virtuvės įrangos įtaisymas.

39 vežimas; prekių pakavimas ir sandėliavimas; kelionių rengimas; arklių nuoma; atliekų išvežimas ir laikymas; autobusų transportas; automobilių nuoma; automobilių statymas; automobilių stovėjimo vietų nuoma; automobilių transportas; baldų vežimas; ekskursijos (turistinės); elektros energijos paskirstymas; energijos paskirstymas; fizinis elektroninių duomenų ar dokumentų saugojimas; frachtavimas; frachtavimas (krovinių vežimas laivais); gabenimas baržomis; garažų nuoma; geležinkelio keleivinių vagonų nuoma; geležinkelio platformų nuoma; geležinkelių transportas; gėlių pristatymas; informacija apie kelių eismą; informacija apie sandėliavimą; informacija apie vežimą; iškylos valtimis; išpilstymo į butelius paslaugos; jūrų kelionių rengimas; jūrų transportas; keleivių vežiojimas; keliautojų lydėjimas; kelionių užsakymai; keltų transportas; krovinių ekspedijavimas; krovinių ekspedijavimo tarpininkavimas; krovinių iškrovimas; krovinių nešiojimas; krovinių vežimas automobilių transportu; krovinių vežimo tarpininkavimas; kurjerių paslaugos (pranešimai ar prekės); laikraščių pristatymas; laivų gelbėjimas; laivų nuvilkimas nuo seklumos; laivų pakrovimas ar iškrovimas; laivų tarpininkavimas; ledlaužių paslaugos; lenktyninių automobilių nuoma; ligonių vežiojimo kėdžių nuoma; narų aprangos nuoma; narų varpų nuoma; nuskendusio turto gelbėjimas; orlaivių nuoma; orlaivių variklių nuoma; oro transportas; pagalba sugedus transporto priemonei (vilkimas); palydovų paleidimas kitiems; pašto frankavimas; perkraustymo paslaugos; pervežimų lichteriais paslaugos; pilotavimas; pranešimų pristatymas (laiškų, telegramų); prekių pakavimas; prekių pristatymas; prekių pristatymas paštu; prekių saugojimas; prekių vyniojimas; sandėlių konteinerių nuoma; sandėlių nuoma; sanitarinis transportas; saugus vertybių gabenimas; siuntinių pristatymas; šaldiklių nuoma; šaldytuvų nuoma; šarvuotųjų automobilių transportas; šiukšlių išvežimas ir laikymas; šliuzo vartų valdymas; taksi transportas; tramvajų transportas; transporto gelbėjimas; transporto logistika; transporto priemonių nuoma; transporto priemonių stogo bagažinių nuoma; transporto tarpininkavimas; turistinių autobusų nuoma; turistų lydėjimas; turistų vežiojimas; turto gelbėjimas; upių transportas; užšaldyto maisto šaldytuvų nuoma; vairuotojo (samdomo) paslaugos; valčių nuoma; valčių sandėliavimas; vamzdynų transportas; vandens paskirstymas; vandens tiekimas; vandens transportas; vežimas kinkomuoju transportu; vežimo užsakymas; vežiojimų užsakymas; vietų užsakymas (kelionėms); vilkimas.

40 medžiagų apdirbimas ir apdorojimas; alavavimas; atliekų apdorojimas (perdirbimas); atliekų ir šiukšlių deginimas; atliekų ir šiukšlių naikinimas; audeklo apmetimas (staklėmis); audinio kraštų apsiuvimas; audinių apdorojimas; audinių apdorojimas nuo degumo; audinių apdorojimas nuo glamžymosi; audinių apdorojimas nuo kandžių; audinių balinimas; audinių dažymas; audinių impregnavimas; audinių kalandravimas; audinių kirpimas; audinių vėlimas; auksavimas; avalynės dažymas; chromavimas; dantų technikų paslaugos; dažymas; dildymas; dygsniavimas (antklodžių ir pan.); drabužių persiuvimas; drabužių siuvimas; elektrolizinis metalų dengimas; energijos gamyba; fotografinių juostų ryškinimas; fotograviravimas; fotorinkimas; fotospauda; frezavimas; galvaninis auksavimas; galvanizavimas; galvanostegija; generatorių nuoma; gyvulių skerdimas; graviravimas (raižymas); graviravimas (raižymas) lazeriu; grūdų malimas; informacija apie medžiagų apdirbimą; iškamšų darymas; įmagnetinimas; kadmiavimas; kailių apdorojimas nuo kandžių; kailių blizginimas; kailių dažymas; kailių dirbimas; kailių švelninimas; kalvystės darbai; katilių paslaugos; keramikos degimas; kino filmų apdorojimas; knygų įrišimas; langų spalvinimas (skaidriomis paviršinėmis dangomis); litavimas; litografija; maisto ir gėrimų konservavimas; maisto produktų rūkymas; maisto produktų šaldymas; medienos apdirbimas; medienos pjovimas (lentpjūvės); medžiagų apdorojimas nuo degumo; medžiagų kenksmingumo šalinimas; meno kūrinių rėminimas; metalizavimas; metalų grūdinimas; metalų liejimas; metalų mechaninis apdirbimas; mezgimo mašinų nuoma; miško ruoša; naftos perdirbimas; nikeliavimas; obliavimas; odinių pakinktų gaminimas; odos apdirbimas; odos dažymas; odų dirbimas (žalių); ofseto spauda; optinių stiklų šlifavimas; oro dezodoravimas; oro gaivinimas; oro kondicionavimo aparatų nuoma; oro valymas; oro šildymo aparatų nuoma; parengtinis audinių mirkymas ir džiovinimas (kad nebesitrauktų); piešinių, schemų, brėžinių ir pan. spausdinimas; plonalakštis valcavimas; popieriaus apdorojimas; popieriaus apretavimas; rafinavimas; raktų išpjovimas; rauginimas; sidabravimas; siuvimas; siuvinėjimas; smėliasraučio apdirbimo paslaugos; spalvų skaidymo paslaugos; spausdinimas; stiklo pūtimas;

šiukšlių ir atliekų perdirbimas; šiukšlių ir perdirbamų medžiagų rūšiavimas; šlifavimas; šveitimas; švitrinis poliravimas; tekstilės apdorojimas nuo degumo; tekstilės gaminių apretavimas; tekstilės gaminių dažymas; trafaretinė spauda; užsakytinis kailių dirbimas; užsakytinis medžiagų komplektavimas (kitiems); užšaldymo paslaugos; vaisių smulkinimas; vandens apdorojimas; varkalystė; vilnų karšimas; vulkanizavimas (medžiagų apdirbimas).

42 mokslo ir technologijų paslaugos ir su tuo susiję tyrimai ir projektavimas; pramoninės analizės ir tyrimų paslaugos; kompiuterių programinės ir aparatinės įrangos projektavimas ir tobulinimas; apsaugos nuo kompiuterinių virusų paslaugos; architektų konsultacijos; architektų paslaugos; audinių bandymai; bakteriologiniai tyrimai; biologiniai tyrimai; chemikų paslaugos; cheminė analizė; cheminiai tyrimai; debesų nusodinimas; dokumentų skaitmeninimas (skenavimas); drabužių modeliavimas; duomenų ar dokumentų konvertavimas iš fizinių laikmenų į elektronines laikmenas; eskizų darymas (pramoninis dizainas); fizika (tyrimai); geologinė paieška; geologinė žvalgyba; geologiniai tyrinėjimai; interjero dizainas; internetinių paieškos sistemų parūpinimas; inžinerija; inžineriniai darbai (ekspertizė); kalibravimas (matavimai); kambarių interjero dizainas; kokybės tikrinimas; kokybinis stačiojo miško įvertinimas; kokybinis vilnų įvertinimas; kompiuterinės programinės įrangos įtaisymas; kompiuterinių programų priežiūra; kompiuterių aparatinės įrangos projektavimo ir tobulinimo konsultacijos; kompiuterių duomenų atkūrimas; kompiuterių nuoma; kompiuterių programinės įrangos atnaujinimas; kompiuterių programinės įrangos konsultacijos; kompiuterių programinės įrangos projektavimas; kompiuterių programinės įrangos techninė priežiūra; kompiuterių programų dubliavimas; kompiuterių programų ir duomenų konvertavimas (ne fizinis); kompiuterių programų nuoma; kompiuterių programų rengimas; kompiuterių sistemų analizė; kompiuterių sistemų projektavimas; kompiuterių sistemų stebėsena per nuotolinę prieigą; kompiuterių svetainių (visuotinio kompiuterių tinklo svetainių) priskyrimas; konsultacijos dėl energijos taupymo; kosmetikos tyrimai; mechanikos tyrimai; medžiagų bandymai; meninio dizaino paslaugos; meno kūrinių tikrumo nustatymas; meteorologinė informacija; miestų planavimas; mokslinė informacija, patarimai ir konsultacijos dėl taršos anglies dioksidu mažinimo; mokslinių laboratorijų paslaugos; naftos gręžinių bandymai; naftos telkinių paieška; naftos žvalgyba; naudotinų naftos telkinių tyrimai; orų prognozavimas; povandeniniai tyrinėjimai; pramoninis dizainas; pramoninis konstravimas; rašysenos tyrimas (grafologija); statybų projektavimas; taros ir pakuočių dizainas; techniniai tyrimai; techninių projektų tyrimai; tyrimai aplinkosaugos srityje; tyrimo ir projektavimo darbai (paslaugos kitiems); topografinės nuotraukos; transporto priemonių techninė apžiūra; vandens tyrimai; visuotinio kompiuterių tinklo svetainių kūrimas ir palaikymas kitiems; žiniatinklio serverių nuoma.

---

(111) **67695**

(151) 2013 10 28

(210) 2012 1732

(220) 2012 09 27

(181) 2022 09 27

(732) UAB „INTER RAO LIETUVA“, Antano Tumėno g. 4, LT-01109 Vilnius, LT

(740) Rūta Pumputienė, Advokatų kontora „LAWIN Lideika, Petrauskas, Valiūnas ir partneriai“, Jogailos g. 9/1, LT-01116, Vilnius, LT

(540)



(531) 1.3, 15.1, 29.1

(591) šviesiai žalia, mėlyna.

(511)

35 reklama; verslo vadyba; verslo tvarkyba; įstaigų veikla; algalapių parengimas; artistų verslo vadyba; biuro mašinų ir įrengimų nuoma; buhalterinė apskaita; dokumentų dauginimas; duomenų paieška kompiuterių rinkmenose (kitiems); efektyvumo (veiksmingumo) specialistų paslaugos; ekonominis prognozavimas; fotokopijavimas; fotokopijavimo mašinų nuoma; importo ir eksporto agentūros; informacijos rinkimas kompiuterinėse duomenų bazėse; informacijos sisteminimas kompiuterinėse duomenų bazėse; kainų palyginimo paslaugos; komercijos ar pramonės vadybos pagalba; komercinė informacija ir patarimai vartotojams (konsultacijų teikimas); komercinės informacijos agentūros; kompiuterizuotas rinkmenų (bylų) tvarkymas; laikraščių užsakymas (kitiems); madų šou rengimas pardavimo skatinimo reikmėms; maketavimo paslaugos reklamos tikslams; modelių paslaugos (reklamos reikmėms ar pardavimui skatinti); mokesčių apskaičiavimas; mugių rengimas (komercijos ar reklamos reikmėms); naujienų apžvalgų paslaugos; nuomonių tyrimas; pardavimas aukcione; parduotuvių vitrinų puošimas (tvarkymas); parodų rengimas komercijos ar reklamos reikmėms; paslaugų nuoma (verslo pagalba); pavyzdžių platinimas; perrašinėjimas; personalo komplektavimas; personalo vadybos konsultacijos; prekių pardavimo skatinimas (kitiems); prekių pateikimas žiniasklaidoje pardavimo reikmėms; prekių rodymas; prekių užsakymų administracinis tvarkymas; psichologinis testavimas personalo

parinkimo reikmėms; radijo reklama; reklama paštu; reklaminės medžiagos nuoma; reklaminės medžiagos tobulinimas; reklaminių filmų gamyba; reklaminių skelbimų platinimas; reklaminių skilčių rengimas; reklaminių tekstų rašymas; reklaminių tekstų skelbimas; reklamos agentūros; reklamos laiko nuoma žiniasklaidoje; reklamos pristatymas paštu; reklamos vietų nuoma; rėmėjų paieška; rinkodara; rinkos nagrinėjimas; rinkotyra; samdos agentūros; sąskaitų būklės apyskaitų sudarymas; sąskaitų tikrinimas (revizija); sąskaitų-faktūrų išrašymas; savikainos analizė; sekretoriavimas; skelbimų klijavimas; smulkių prekių pardavimo automatų nuoma; spausdinimas (mašinėle); statistinių duomenų rinkimas; stenografavimas; trečiųjų asmenų prekių ir paslaugų licencijavimo komercinis administravimas; tekstų dorojimas; telefoniniai atsakymai (kai abonentas nepasiekiamas); telekomunikacinių paslaugų užsakymas (kitiems); telerinkodaros paslaugos; televizijos reklama; tiekimo paslaugos kitiems (prekių ir paslaugų pirkimas kitiems verslams); verslo informacija; verslo nagrinėjimas; verslo operacijų įvertinimas; verslo organizavimo konsultacijos; verslo patikrinimai; verslo perkėlimo paslaugos; verslo specialistų konsultacijos; verslo tyrimai; verslo vadyba (sportininkams); verslo vadybos ir organizavimo konsultacijos; verslo vadybos konsultacijos; verslo vadybos pagalba; verslo vadybos patarėjų paslaugos; viešas reklamavimas; viešasis elektroninis reklamavimas kompiuterių tinkle; viešbučių verslo vadyba; visuomenės informavimas.

36 draudimas; finansinės operacijos; piniginės operacijos; nekilnojamojo turto operacijos; anglies dioksido kreditų pardavimo tarpininkavimas; antikvarinių daiktų įvertinimas; atsiskaitymų ne grynaisiais pinigais sistema (kliringas); banko operacijos; biržos kursų kitimo informacija; biržos maklerių veikla; būsto agentūros (butai); butų nuoma; čekių patikrinimas; dalimis padengiamos paskolos; daugiabučių namų valdymas; debeto kortelių paslaugos; draudimas nuo gaisro; draudimas nuo nelaimingų atsitikimų; draudimo informacija; draudimo konsultacijos; draudimo rizikos vertintojų (aktuarų) paslaugos; draudimo tarpininkavimas (draudimo makleriai); elektroninės banko operacijos; elektroninis lėšų pervedimas; elektroninis pinigų pervedimas; faktoringas; finansavimo paslaugos; finansinė informacija; finansinė parama; finansinės analizės; finansinės konsultacijos; finansinės veiklos vadyba; finansinis įvertinimas (draudimo, banko operacijų, nekilnojamojo turto); finansinis įvertinimas (ekspertizė); finansinis įvertinimas stačio miško; finansinis vilnų įvertinimas; garantijos; gyvenamųjų patalpų nuoma; gyvybės draudimas; hipotekos paskolos; investicijų fondai; išperkamosios nuomos finansavimas; jūrinis draudimas; juvelyrinių dirbinių (brangenybių) įvertinimas; juvelyrinių dirbinių įvertinimas; kapitalo investavimas; kelioninių čekių išleidimas; kontorų nuoma (nekilnojamas turtas); kredito agentūros; kredito kortelių išleidimas; kredito kortelių paslaugos; labdaros fondų lėšų rinkimas; laidavimo įsipareigojimai; laidavimo paslaugos; lėšų investavimas; meno kūrinių įvertinimas; muitinės tarpininkų veikla (muitinės makleriai); nekilnojamojo turto agentūros; nekilnojamojo turto įvertinimas; nekilnojamojo turto nuoma; nekilnojamojo turto nuomos agentūros; nekilnojamojo turto tarpininkų veikla (nekilnojamojo turto makleriai); nekilnojamojo turto valdymas; numizmatinis įvertinimas; nuompinigių rinkimas; palūkanavimas (lombardų veikla); paskolos (finansinės); pašto ženklų įvertinimas; patikėtinis (turto); patikėtinių veikla; pensijų mokėjimo paslaugos; pinigų keitimas; pinigų rinkliavų rengimas; pirkimo išsimokėtinai finansavimas; remonto įkainių įvertinimas (finansinis įvertinimas); rentos rinkimas; saugojimas seifuose; savišalpos fondo paslaugos; skolinimas už vertybinius popierius; skolų inkasavimo agentūros; sveikatos draudimas; tarpininkavimas (maklerių veikla); tarpuskaitos namai (finansiniai); taupomųjų bankų paslaugos; ūkių nuoma; verslo likvidavimo paslaugos (finansinės); vertybinių popierių išleidimas; vertybinių popierių supirkimo ir pardavimo tarpininkavimas (vertybinių popierių makleriai); vertybių saugojimas.

37 statyba; taisymas (remontas); įtaisymo ir įrengimo paslaugos; akmenų mūrijimas; alavavimas (pakartotinis); antikorozinis apdorojimas; antikorozinis transporto priemonių apdorojimas; apsauginių signalizacijų įrengimas ir taisymas; asfaltavimas; automobilių plovimas; automobilių techninė priežiūra ir taisymas; avalynės taisymas; baldų apmušalų taisymas; baldų apmušimas; baldų priežiūra; baldų restauravimas; baltinių lyginimas; baltinių skalbimas; barstymas smėliu; baseinų priežiūra; biuro įrangos įtaisymas, taisymas ir priežiūra; buldozerių nuoma; dailidžių paslaugos; degiklių taisymas ir techninė priežiūra; dezinfekavimas; dirbtinio sniego dangos darymo paslaugos; drabužių garinis lyginimas; drabužių taisymas; drabužių valymas; drabužių atnaujinimas; drabužių taisymas; drėkinimo įrenginių įtaisymas ir taisymas; dūmtraukių valymas; durų ir langų įstatymas; ekskavatorių nuoma; elektros prietaisų įtaisymas ir taisymas; fabrikų statyba; fotografijos aparatų taisymas; gatvių valymas; giliųjų naftos ar dujų gręžinių gręžimas; graužikų naikinimas; gręžinių gręžimas; hidroizoliavimas (pastatų); iškabų dažymas ar taisymas; kailių priežiūra, valymas ir taisymas; karjerų naudojimo paslaugos; kasyba; katilų valymas ir taisymas; kelių šlavimo mašinų nuoma; kelių tiesimas; keltuvų įrengimas ir taisymas; kenkėjų naikinimas (ne žemės ūkyje); kino projektorių taisymas ir techninė priežiūra; kniedijimas; kompiuterių aparatūros įtaisymas, taisymas ir techninė priežiūra; kranų nuoma (statybos įrenginiai); krosnių, židinių įrengimas ir taisymas; laikrodžių taisymas; laivų statyba; lakavimas; langų valymas; lėktuvų priežiūra ir taisymas; liftų įrengimas ir taisymas; mašinų ir mechanizmų montavimas, techninė priežiūra ir taisymas; meno kūrinių restauravimas; mugių prekystalių ir parduotuvių statyba; muzikos instrumentų restauravimas; naftotiekių tiesimas ir priežiūra; namų nugriovimas; odos gaminių

valymas, taisymas ir priežiūra; oro kondicionavimo aparatų įtaisymas ir taisymas; padangų protektorių atnaujinimas; padangų vulkanizavimas (taisymas); pagalba sugedus transporto priemonei (taisymas); pastatų izoliavimas; pastatų sandarinimas; pastatų valymas (iš išorės); pastatų valymas (iš vidaus); pastolių rinkimas (statybinių); peilių galandimas; plytų mūrijimas; povandeninės statybos; povandeninis taisymas; priešgaisrinių signalizacijų įrengimas ir taisymas; raštuotų audinių valymas; sandėlių statymas ir remontas; santechnikos darbai; saulės skėčių taisymas; sausasis valymas; seifų (kambarių) taisymas ir techninė priežiūra; seifų taisymas ir techninė priežiūra; sienų apmušimas; sienų tapetavimas; siurblių taisymas; skalbimas; skalbimas ir lyginimas; skėčių taisymas; spausdintuvų kasečių pildymas; spynų taisymas; stalių darbai (taisymas); statybos informacija; statybos įrenginių nuoma; statybos konsultacijos; statybų priežiūra; stogo dengimas; sudilusių ar iš dalies išardytų mašinų ir mechanizmų atnaujinimas; sudilusių ar iš dalies išardytų variklių atnaujinimas; šaldymo įrangos įtaisymas ir taisymas; šildymo įrangos įtaisymas ir taisymas; šlifavimas pemza; taisyklų informacija; taisymas po vandeniu; telefonų įrengimas ir taisymas; tinkavimas; transporto priemonių plovimas; transporto priemonių poliravimas; transporto priemonių techninė priežiūra; transporto priemonių techninės priežiūros stotys (papildymas degalais ir remontas); transporto priemonių valymas; transporto priemonių sutepimas; transporto priemonių tepimas; trukdžių slopinimas (elektriniuose aparatuose); uostų statyba; valymo mašinų nuoma; vandens užtvarų statyba (pylimai, bangolaužiai); vidaus ir išorės dažymas; virtuvės įrangos įtaisymas.

39 vežimas; prekių pakavimas ir sandėliavimas; kelionių rengimas; arklių nuoma; atliekų išvežimas ir laikymas; autobusų transportas; automobilių nuoma; automobilių statymas; automobilių stovėjimo vietų nuoma; automobilių transportas; baldų vežimas; ekskursijos (turistinės); elektros energijos paskirstymas; energijos paskirstymas; fizinis elektroninių duomenų ar dokumentų saugojimas; frachtavimas; frachtavimas (krovinių vežimas laivais); gabenimas baržomis; garažų nuoma; geležinkelio keleivinių vagonų nuoma; geležinkelio platformų nuoma; geležinkelių transportas; gėlių pristatymas; informacija apie kelių eismą; informacija apie sandėliavimą; informacija apie vežimą; iškylos valtimis; išpilstymo į butelius paslaugos; jūrų kelionių rengimas; jūrų transportas; keleivių vežiojimas; keliautojų lydėjimas; kelionių užsakymai; keltų transportas; krovinių ekspedijavimas; krovinių ekspedijavimo tarpininkavimas; krovinių iškrovimas; krovinių nešiojimas; krovinių vežimas automobilių transportu; krovinių vežimo tarpininkavimas; kurjerių paslaugos (pranešimai ar prekės); laikraščių pristatymas; laivų gelbėjimas; laivų nuvilkimas nuo seklumos; laivų pakrovimas ar iškrovimas; laivų tarpininkavimas; ledlaužių paslaugos; lenktyninių automobilių nuoma; ligonių vežiojimo kėdžių nuoma; narų aprangos nuoma; narų varpų nuoma; nuskendusio turto gelbėjimas; orlaivių nuoma; orlaivių variklių nuoma; oro transportas; pagalba sugedus transporto priemonei (vilkimas); palydovų paleidimas kitiems; pašto frankavimas; perkraustymo paslaugos; pervežimų lichteriais paslaugos; pilotavimas; pranešimų pristatymas (laiškų, telegramų); prekių pakavimas; prekių pristatymas; prekių pristatymas paštu; prekių saugojimas; prekių vyniojimas; sandėlių konteinerių nuoma; sandėlių nuoma; sanitarinis transportas; saugus vertybių gabenimas; siuntinių pristatymas; šaldiklių nuoma; šaldytuvų nuoma; šarvuotųjų automobilių transportas; šiukšlių išvežimas ir laikymas; šliuzo vartų valdymas; taksi transportas; tramvajų transportas; transporto gelbėjimas; transporto logistika; transporto priemonių nuoma; transporto priemonių stogo bagažinių nuoma; transporto tarpininkavimas; turistinių autobusų nuoma; turistų lydėjimas; turistų vežiojimas; turto gelbėjimas; upių transportas; užšaldyto maisto šaldytuvų nuoma; vairuotojo (samdomo) paslaugos; valčių nuoma; valčių sandėliavimas; vamzdynų transportas; vandens paskirstymas; vandens tiekimas; vandens transportas; vežimas kinkomuoju transportu; vežimo užsakymas; vežiojimų užsakymas; vietų užsakymas (kelionėms); vilkimas.

40 medžiagų apdirbimas ir apdorojimas; alavavimas; atliekų apdorojimas (perdirbimas); atliekų ir šiukšlių deginimas; atliekų ir šiukšlių naikinimas; audeklo apmetimas (staklėmis); audinio kraštų apsiuvimas; audinių apdorojimas; audinių apdorojimas nuo degumo; audinių apdorojimas nuo glamžymosi; audinių apdorojimas nuo kandžių; audinių balinimas; audinių dažymas; audinių impregnavimas; audinių kalandravimas; audinių kirpimas; audinių vėlimas; auksavimas; avalynės dažymas; chromavimas; dantų technikų paslaugos; dažymas; dildymas; dygsniavimas (antklodžių ir pan.); drabužių persiuvimas; drabužių siuvimas; elektrolizinis metalų dengimas; energijos gamyba; fotografinių juostų ryškinimas; fotograviravimas; fotorinkimas; fotospauda; frezavimas; galvaninis auksavimas; galvanizavimas; galvanostegija; generatorių nuoma; gyvulių skerdimas; graviravimas (raižymas); graviravimas (raižymas) lazeriu; grūdų malimas; informacija apie medžiagų apdirbimą; iškamšų darymas; įmagnetinimas; kadmiavimas; kailių apdorojimas nuo kandžių; kailių blizginimas; kailių dažymas; kailių dirbimas; kailių švelninimas; kalvystės darbai; katilių paslaugos; keramikos degimas; kino filmų apdorojimas; knygų įrišimas; langų spalvinimas (skaidriomis paviršinėmis dangomis); litavimas; litografija; maisto ir gėrimų konservavimas; maisto produktų rūkymas; maisto produktų šaldymas; medienos apdirbimas; medienos pjovimas (lentpjūvės); medžiagų apdorojimas nuo degumo; medžiagų kenksmingumo šalinimas; meno kūrinių rėminimas; metalizavimas; metalų grūdinimas; metalų liejimas; metalų mechaninis apdirbimas; mezgimo mašinų nuoma; miško ruoša; naftos perdirbimas; nikeliavimas; obliavimas; odinių pakinktų gaminimas; odos apdirbimas; odos dažymas; odų dirbimas (žalių); ofseto spauda; optinių stiklų šlifavimas; oro dezodoravimas; oro gaivinimas; oro kondicionavimo aparatų nuoma; oro valymas;

oro šildymo aparatų nuoma; parengtinis audinių mirkymas ir džiovinimas (kad nebesitrauktų); piešinių, schemų, brėžinių ir pan. spausdinimas; plonalakštis valcavimas; popieriaus apdorojimas; popieriaus apretavimas; rafinavimas; raktų išpjovimas; rauginimas; sidabravimas; siuvimas; siuvinėjimas; smėliasraučio apdirbimo paslaugos; spalvų skaidymo paslaugos; spausdinimas; stiklo pūtimas; šiukšlių ir atliekų perdirbimas; šiukšlių ir perdirbamų medžiagų rūšiavimas; šlifavimas; šveitimas; švitrinis poliravimas; tekstilės apdorojimas nuo degumo; tekstilės gaminių apretavimas; tekstilės gaminių dažymas; trafaretinė spauda; užsakytinis kailių dirbimas; užsakytinis medžiagų komplektavimas (kitiems); užšaldymo paslaugos; vaisių smulkinimas; vandens apdorojimas; varkalystė; vilnų karšimas; vulkanizavimas (medžiagų apdirbimas).

42 mokslo ir technologijų paslaugos ir su tuo susiję tyrimai ir projektavimas; pramoninės analizės ir tyrimų paslaugos; kompiuterių programinės ir aparatinės įrangos projektavimas ir tobulinimas; apsaugos nuo kompiuterinių virusų paslaugos; architektų konsultacijos; architektų paslaugos; audinių bandymai; bakteriologiniai tyrimai; biologiniai tyrimai; chemikų paslaugos; cheminė analizė; cheminiai tyrimai; debesų nusodinimas; dokumentų skaitmeninimas (skenavimas); drabužių modeliavimas; duomenų ar dokumentų konvertavimas iš fizinių laikmenų į elektronines laikmenas; eskizų darymas (pramoninis dizainas); fizika (tyrimai); geologinė paieška; geologinė žvalgyba; geologiniai tyrinėjimai; interjero dizainas; internetinių paieškos sistemų parūpinimas; inžinerija; inžineriniai darbai (ekspertizė); kalibravimas (matavimai); kambarių interjero dizainas; kokybės tikrinimas; kokybinis stačiojo miško įvertinimas; kokybinis vilnų įvertinimas; kompiuterinės programinės įrangos įtaisymas; kompiuterinių programų priežiūra; kompiuterių aparatinės įrangos projektavimo ir tobulinimo konsultacijos; kompiuterių duomenų atkūrimas; kompiuterių nuoma; kompiuterių programinės įrangos atnaujinimas; kompiuterių programinės įrangos konsultacijos; kompiuterių programinės įrangos projektavimas; kompiuterių programinės įrangos techninė priežiūra; kompiuterių programų dubliavimas; kompiuterių programų ir duomenų konvertavimas (ne fizinis); kompiuterių programų nuoma; kompiuterių programų rengimas; kompiuterių sistemų analizė; kompiuterių sistemų projektavimas; kompiuterių sistemų stebėsena per nuotolinę prieigą; kompiuterių svetainių (visuotinio kompiuterių tinklo svetainių) priskyrimas; konsultacijos dėl energijos taupymo; kosmetikos tyrimai; mechanikos tyrimai; medžiagų bandymai; meninio dizaino paslaugos; meno kūrinių tikrumo nustatymas; meteorologinė informacija; miestų planavimas; mokslinė informacija, patarimai ir konsultacijos dėl taršos anglies dioksidu mažinimo; mokslinių laboratorijų paslaugos; naftos gręžinių bandymai; naftos telkinių paieška; naftos žvalgyba; naudotinų naftos telkinių tyrimai; orų prognozavimas; povandeniniai tyrinėjimai; pramoninis dizainas; pramoninis konstravimas; rašysenos tyrimas (grafologija); statybų projektavimas; taros ir pakuočių dizainas; techniniai tyrimai; techninių projektų tyrimai; tyrimai aplinkosaugos srityje; tyrimo ir projektavimo darbai (paslaugos kitiems); topografinės nuotraukos; transporto priemonių techninė apžiūra; vandens tyrimai; visuotinio kompiuterių tinklo svetainių kūrimas ir palaikymas kitiems; žiniatinklio serverių nuoma.

---

(111) **67696**
(151) 2013 10 28
(210) 2012 1735
(220) 2012 09 27
(181) 2022 09 27
(732) KINEZITERAPIJOS CENTRAS, UAB, K. Donelaičio g. 6A, LT-01001 Vilnius, LT
(540)



(531) 26.1, 26.11, 27.1, 29.1
(591) raudona, balta, pilka.
(511)
44 medicinos paslaugos.

---

(111) **67697**
(151) 2013 10 28
(210) 2012 1736
(220) 2012 09 27
(181) 2022 09 27
(732) JURGITA RUBAVIČIŪTĖ, Šiaulių g. 44, LT-97001 Kretinga, LT
(540)



(531) 27.5
(511)
41 švietimas; mokymas; pramogos; sportinė ir kultūrinė veikla; abonementinės bibliotekos; akademijos (mokymas); asmeninių trenerių paslaugos

(kūno rengybos treniruotės); atrakcionų parkai; bilietų agentūrų paslaugos (pramogos); cirkai; dekoracijų nuoma; diskotekų paslaugos; diskotekų vedėjų paslaugos; egzaminavimas; elektroninė darbalaukinė leidyba; elektroninių knygų ir žurnalų tiesioginis publikavimas; elektroninių publikacijų tiesioginis pateikimas per kompiuterių tinklą (ne parsisiunčiamųjų); estrados artistų paslaugos; filmų kūrimas (išskyrus reklaminius); fizinis lavinimas; fotografavimas; fotoreportažų rengimas; gamybinė praktika (parodomoji); garso aparatūros nuoma; garso įrašų montavimas; garso įrašų nuoma; gestų kalbos vertimas; gimnastikos mokymas; gyvūnų dresavimas; golfo paslaugos; grožio konkursų rengimas; informacija apie poilsio ir pramogų renginius; instruktavimas; internatinės mokyklos; įrašų studijų paslaugos; kaligrafijos paslaugos; karaokės paslaugų parūpinimas; kasetinių vaizdo magnetofonų nuoma; kilnojamosios bibliotekos; kinematografijos reikmenų ir kino projektorių nuoma; kino filmų demonstravimas; kino filmų nuoma; kino juostų nuoma; kino studijos; klubų paslaugos (pramogos ar švietimas); knygų leidyba; kolokviumų rengimas ir vedimas; koncertų rengimas ir vedimas; konferencijų rengimas ir vedimas; kongresų rengimas ir vedimas; kultūros ar mokomųjų parodų rengimas; kūno rengybos treniruočių vedimas; lošimai; lošimo namų (kazino) paslaugos; loterijų rengimas; madų šou rengimas (pramogų reikmėms); mikrofilmavimas; miuzikholai; modelių parinkimas dailininkams; mokymas (mažos grupės ar vieno asmens); muziejų aprūpinimas eksponavimo reikmenimis; muzikos komponavimo paslaugos; muzikos kūrimas; naktiniai klubai; ne reklaminių tekstų rašymas; neakivaizdinis mokymas; orkestrų paslaugos; pasilinksminimai; pobūvių rengimas; poilsio ir pramogų vietų paslaugos; poilsio stovyklų paslaugos (pramoginių); povandeninio plaukiojimo reikmenų nuoma; praktinis mokymas (parodomasis); pramoginių ar mokomųjų konkursų rengimas; pramoginių rodinių (šou) kūrimas; pramoginių rodinių (šou) rengimas; pramogų informacija; pramogų paviljonų paslaugos; profesijos pasirinkimo konsultacijos; profesinis mokymas ir rengimas; profesinis perkvalifikavimas; radijo ir televizijos imtuvų nuoma; radijo ir televizijos programų kūrimas; radijo pramoginės laidos; religinis švietimas; reporterių paslaugos; scenaristų paslaugos; seminarų rengimas ir vedimas; simpoziumų rengimas ir vedimas; sporto aikščių nuoma; sporto įrenginių nuoma (išskyrus transporto priemones); sporto renginių rengimas; sporto stovyklų paslaugos; sporto varžybų tvarkaraščių sudarymas; sporto varžybų rengimas; stadionų įrenginių nuoma; subtitravimas; sveikatos klubų paslaugos (sveikatinimas ir kūno rengybos treniruotės); šokių vakarų rengimas; švietimo informacija; švietimo paslaugos; teatro dekoracijų nuoma; teatro spektakliai; tekstų maketavimo paslaugos (ne reklaminių tekstų); tekstų skelbimas (išskyrus reklaminius); televizijos ar teatro studijų apšvietimo priemonių nuoma; televizijos ir radijo imtuvų nuoma; televizijos ir radijo programų rengimas; televizijos pramoginės laidos; teniso kortų nuoma; tiesioginių laidų rengimas; ugdomasis vadovavimas (mokymas); vaikų darželiai; vaizdajuosčių (videokasečių) nuoma; vaizdajuosčių įrašymas; vaizdajuosčių redagavimas; vaizdo filmų demonstravimas; vertėjų žodžiu paslaugos; vertimai; videofilmų gamyba; videokamerų nuoma; vietų užsakymas spektakliams; zoologijos sodų paslaugos; žaidimų įrangos nuoma; žaidimų paslaugos, teikiamos tiesiogiai per kompiuterių tinklą; žaislų nuoma.

42 mokslo ir technologijų paslaugos ir su tuo susiję tyrimai ir projektavimas; pramoninės analizės ir tyrimų paslaugos; kompiuterių programinės ir aparatinės įrangos projektavimas ir tobulinimas; apsaugos nuo kompiuterinių virusų paslaugos; architektų konsultacijos; architektų paslaugos; audinių bandymai; bakteriologiniai tyrimai; biologiniai tyrimai; chemikų paslaugos; cheminė analizė; cheminiai tyrimai; debesų nusodinimas; dokumentų skaitmeninimas (skenavimas); drabužių modeliavimas; duomenų ar dokumentų konvertavimas iš fizinių laikmenų į elektronines laikmenas; eskizų darymas (pramoninis dizainas); fizika (tyrimai); geologinė paieška; geologinė žvalgyba; geologiniai tyrinėjimai; interjero dizainas; internetinių paieškos sistemų parūpinimas; inžinerija; inžineriniai darbai (ekspertizė); kalibravimas (matavimai); kambarių interjero dizainas; kokybės tikrinimas; kokybinis stačiojo miško įvertinimas; kokybinis vilnų įvertinimas; kompiuterinės programinės įrangos įtaisymas; kompiuterinių programų priežiūra; kompiuterių aparatinės įrangos projektavimo ir tobulinimo konsultacijos; kompiuterių duomenų atkūrimas; kompiuterių nuoma; kompiuterių programinės įrangos atnaujinimas; kompiuterių programinės įrangos konsultacijos; kompiuterių programinės įrangos projektavimas; kompiuterių programinės įrangos techninė priežiūra; kompiuterių programų dubliavimas; kompiuterių programų ir duomenų konvertavimas (ne fizinis); kompiuterių programų nuoma; kompiuterių programų rengimas; kompiuterių sistemų analizė; kompiuterių sistemų projektavimas; kompiuterių sistemų stebėsena per nuotolinę prieigą; kompiuterių svetainių (visuotinio kompiuterių tinklo svetainių) priskyrimas; konsultacijos dėl energijos taupymo; kosmetikos tyrimai; mechanikos tyrimai; medžiagų bandymai; meninio dizaino paslaugos; meno kūrinių tikrumo nustatymas; meteorologinė informacija; miestų planavimas; mokslinė informacija, patarimai ir konsultacijos dėl taršos anglies dioksidu mažinimo; mokslinių laboratorijų paslaugos; naftos gręžinių bandymai; naftos telkinių paieška; naftos žvalgyba; naudotinų naftos telkinių tyrimai; orų prognozavimas; povandeniniai tyrinėjimai; pramoninis dizainas; pramoninis konstravimas; rašysenos tyrimas (grafologija); statybų projektavimas; taros ir pakuočių dizainas; techniniai tyrimai; techninių projektų tyrimai; tyrimai aplinkosaugos srityje; tyrimo ir projektavimo darbai (paslaugos kitiems); topografinės nuotraukos; transporto priemonių techninė apžiūra; vandens tyrimai; visuotinio kompiuterių tinklo svetainių kūrimas ir palaikymas kitiems; žiniatinklio serverių nuoma.

(111) **67698**
(151) 2013 10 28
(210) 2012 1737
(220) 2012 09 27
(181) 2022 09 27
(732) UAB „FABER KLASIKA“, Šunskų mst., LT-69360 Marijampolės sav., LT
(540)



(531) 2.9, 14.3, 26.11, 27.5, 29.1
(591) vyšninė, smėlio.
(511)
20 baldai.

---

(111) **67699**
(151) 2013 10 28
(210) 2012 1742
(220) 2012 09 27
(181) 2022 09 27
(732) VŠĮ „VAIKO MEDIS“, Latvių g. 37, LT-01001 Vilnius, LT
(740) Vilija Viešūnaitė, 56, Advokatų profesinė bendrija „TRINITI LT“, L. Stuokos - Gucevičiaus g. 9, LT-01122 Vilnius, LT
(540)



(531) 5.1, 27.3
(511)
41 švietimas; mokymas; pramogos; sportinė ir kultūrinė veikla; abonementinės bibliotekos; akademijos (mokymas); asmeninių trenerių paslaugos (kūno rengybos treniruotės); atrakcionų parkai; bilietų agentūrų paslaugos (pramogos); cirkai; dekoracijų nuoma; diskotekų paslaugos; diskotekų vedėjų paslaugos; egzaminavimas; elektroninė darbalaukinė leidyba; elektroninių knygų ir žurnalų tiesioginis publikavimas; elektroninių publikacijų tiesioginis pateikimas per kompiuterių tinklą (ne parsisiunčiamųjų); estrados artistų paslaugos; filmų kūrimas (išskyrus reklaminius); fizinis lavinimas; fotografavimas; fotoreportažų rengimas; gamybinė praktika (parodomoji); garso aparatūros nuoma; garso įrašų montavimas; garso įrašų nuoma; gestų kalbos vertimas; gimnastikos mokymas; gyvūnų dresavimas; golfo paslaugos; grožio konkursų rengimas; informacija apie poilsio ir pramogų renginius; instruktavimas; internatinės mokyklos; įrašų studijų paslaugos; kaligrafijos paslaugos; karaokės paslaugų parūpinimas; kasetinių vaizdo magnetofonų nuoma; kilnojamosios bibliotekos; kinematografijos reikmenų ir kino projektorių nuoma; kino filmų demonstravimas; kino filmų nuoma; kino juostų nuoma; kino studijos; klubų paslaugos (pramogos ar švietimas); knygų leidyba; kolokviumų rengimas ir vedimas; koncertų rengimas ir vedimas; konferencijų rengimas ir vedimas; kongresų rengimas ir vedimas; kultūros ar mokomųjų parodų rengimas; kūno rengybos treniruočių vedimas; lošimai; lošimo namų (kazino) paslaugos; loterijų rengimas; madų šou rengimas (pramogų reikmėms); mikrofilmavimas; miuzikholai; modelių parinkimas dailininkams; mokymas (mažos grupės ar vieno asmens); muziejų aprūpinimas eksponavimo reikmenimis; muzikos komponavimo paslaugos; muzikos kūrimas; naktiniai klubai; ne reklaminių tekstų rašymas; neakivaizdinis mokymas; orkestrų paslaugos; pasilinksminimai; pobūvių rengimas; poilsio ir pramogų vietų paslaugos; poilsio stovyklų paslaugos (pramoginių); povandeninio plaukiojimo reikmenų nuoma; praktinis mokymas (parodomasis); pramoginių ar mokomųjų konkursų rengimas; pramoginių rodinių (šou) kūrimas; pramoginių rodinių (šou) rengimas; pramogų informacija; pramogų paviljonų paslaugos; profesijos pasirinkimo konsultacijos; profesinis mokymas ir rengimas; profesinis perkvalifikavimas; radijo ir televizijos imtuvų nuoma; radijo ir televizijos programų kūrimas; radijo pramoginės laidos; religinis švietimas; reporterių paslaugos; scenaristų paslaugos; seminarų rengimas ir vedimas; simpoziumų rengimas ir vedimas; sporto aikščių nuoma; sporto įrenginių nuoma (išskyrus transporto priemones); sporto renginių rengimas; sporto stovyklų paslaugos; sporto varžybų tvarkaraščių sudarymas; sporto varžybų rengimas; stadionų įrenginių nuoma; subtitravimas; sveikatos klubų paslaugos (sveikatinimas ir kūno rengybos treniruotės);

šokių vakarų rengimas; švietimo informacija; švietimo paslaugos; teatro dekoracijų nuoma; teatro spektakliai; tekstų maketavimo paslaugos (ne reklaminių tekstų); tekstų skelbimas (išskyrus reklaminius); televizijos ar teatro studijų apšvietimo priemonių nuoma; televizijos ir radijo imtuvų nuoma; televizijos ir radijo programų rengimas; televizijos pramoginės laidos; teniso kortų nuoma; tiesioginių laidų rengimas; ugdomasis vadovavimas (mokymas); vaikų darželiai; vaizdajuosčių (videokasečių) nuoma; vaizdajuosčių įrašymas; vaizdajuosčių redagavimas; vaizdo filmų demonstravimas; vertėjų žodžiu paslaugos; vertimai; videofilmų gamyba; videokamerų nuoma; vietų užsakymas spektakliams; zoologijos sodų paslaugos; žaidimų įrangos nuoma; žaidimų paslaugos, teikiamos tiesiogiai per kompiuterių tinklą; žaislų nuoma.

---

(111) **67700**
(151) 2013 10 28
(210) 2012 1755
(220) 2012 10 01
(181) 2022 10 01
(732) UAB „KLAIPĖDOS ESTETINĖS IR LAZERINĖS MEDICINOS CENTRAS“, J. Zembrickio g. 6, LT-92224 Klaipėda, LT
(540)



(531) 27.5, 29.1
(591) juoda, šviesiai žalia.
(511)
44 grožio salonai; medicinos klinikų paslaugos; masažas; plastinė chirurgija; gydymo paslaugos.

---

(111) **67701**
(151) 2013 10 28
(210) 2012 1761
(220) 2012 10 02
(181) 2022 10 02
(732) UAB CONSIS BALTIC, Žalgirio g. 92, LT-09300 Vilnius, LT
(540)



(531) 27.5, 29.1
(591) mėlyna, oranžinė.
(511)
35 reklama; verslo vadyba; verslo tvarkyba; įstaigų veikla; buhalterinė apskaita; sąskaitų būklės apyskaitų sudarymas; verslo auditas; verslo vadybos ir organizavimo konsultacijos; verslo specialistų konsultacijos.

---

(111) **67702**
(151) 2013 10 28
(210) 2012 1762
(220) 2012 10 03
(181) 2022 10 03
(732) UAB „JML GROUP“, Naugarduko g. 91-108, LT-03160 Vilnius, LT
(740) Rimantas Čatrauskas, Latvių g. 15-56, LT-08123, Vilnius, LT
(540)



(531) 26.2, 26.4, 26.11, 27.5
(591) balta, mėlyna.
(511)
9 moksliniai, jūriniai, geodeziniai, fotografijos, kinematografijos, optiniai, svėrimo, matavimo, signalizavimo, tikrinimo (priežiūros), gelbėjimo, mokymo prietaisai ir aparatai; elektros praleidimo, perjungimo, transformavimo, akumuliavimo, reguliavimo ir valdymo aparatai ir prietaisai; garso ar vaizdo įrašymo, perdavimo ar atkūrimo aparatūra; magnetinės duomenų laikmenos, įrašų diskai;

kompaktiniai diskai, universalieji skaitmeniniai (DVD) diskai ir kitos skaitmeninės įrašų laikmenos; monetinių aparatų mechanizmai; kasos aparatai, skaičiavimo mašinos, duomenų dorojimo įrenginiai, kompiuteriai; kompiuterių programinė įranga; gesintuvai; acidometrai; aerometrai; akiniai (optika); akiniai nuo akinimo; akinių dėklai; akinių grandinėlės; akinių įmautės; akinių raišteliai; akinių rėmai; akinių stiklai; aktinometrai; akumuliatorių acidometrai; akumuliatorių indai; akumuliatorių korpusai; akumuliatorių plokštelės; akustiniai vamzdeliai; akustinio ryšio įrenginiai; aliarmo įrenginiai; alidadės; alkoholio matuokliai; ampermetrai; animaciniai filmai; anodai; anodinės baterijos; antenos; antikatodai; apertometrai (optika); apranga darbui laboratorijose; apranga nuo ugnies; apsauginės asbesto pirštinės (nuo nelaimingų atsitikimų); apsauginės kaukės; apsauginės pirštinės; apsauginiai asbesto drabužiai nuo ugnies; apsauginiai batai nuo nelaimingų atsitikimų, jonizuojančios spinduliuotės ir gaisro; apsauginiai brezentai; apsauginiai dantų įtaisai; apsauginiai darbininkų veido skydeliai; apsauginiai drabužiai nuo ugnies; apsauginiai įrenginiai nuo trukdžių (elektra); apsauginiai įtaisai nuo viršįtampio; apsauginiai lakūnų kostiumai; apsauginiai sportiniai akiniai; apsauginiai sportiniai šalmai; apsauginiai šalmai; apsauginiai tinklai; apsaugos priemonės nuo rentgeno spindulių (ne medicinos reikmėms); apskaitos aparatai; apšvietimo baterijos; apšvietimo įtaisų paleidimo droseliai; asbesto ekranai gaisrininkams; asmeninės apsaugos priemonės nuo nelaimingų atsitikimų; asmeniniai stereofoniniai įrašų leistuvai; astrofotografijos objektyvai; astronomijos aparatai ir prietaisai; atmintukai (USB); atstumo matavimo prietaisai; atstumo registravimo prietaisai; atšakų dėžutės (elektra); audinio krašto atlankų žymėjimo mašinos; audiovizualiniai mokymo aparatai; aukščiamačiai; aukštinamieji transformatoriai; aukštojo dažnio aparatai; aukštosios įtampos baterijos; automatinės laiko relės; automatiniai transporto priemonių vairavimo aparatai; automobilių padangų automatiniai mažo slėgio indikatoriai; automobilių saugumo bandymų manekenai; automobilių stovėjimo laiko matuokliai; azimuto nustatymo prietaisai; bakterijų kultūrų inkubatoriai; balansavimo įrenginiai; balsavimo mašinos; bandymų aparatai (išskyrus naudojamus medicinoje); bangomačiai; barometrai; baterijų indai; baterijų įkrovimo įtaisai; baterijų korpusai; bendraašiai kabeliai; benzino lygio matuoklės; betatronai; bilietų aparatai; blykstės lempos (fotografija); blykstės lempos (šviesos signalai); blykstės lemputės (fotografija); braižytuvai (skaitmeniniai); brūkšninio kodo (brūkšniaženklio) skaitymo įrenginiai; centravimo aparatai (skaidrėms); chemijos aparatai ir prietaisai; chromatografai (laboratorijoms); chronografai (laiko registravimo aparatai); ciklotronai; dailidžių liniuotės; davikliai (mokslo reikmėms); dažnio matuokliai; deguonies perpylimo aparatai; dėklai su bandinių parengimo instrumentais (mikroskopija); dekompresijos kameros; densitometrai; detektoriai; diafragmos (mokslinei aparatūrai); diafragmos (akustika); diafragmos (fotografija); diagnostikos aparatai (ne medicinos reikmėms); diaskopai; didinamieji stiklai (optika); didintuvai (fotografija); difrakcijos aparatai (mikroskopija); diktofonai; dinamometrai; dirbtiniai žemės palydovai (mokslo reikmėms); diskai (magnetiniai); diskasukiai (kompiuteriams); diskiniai atminties įrenginiai (kompiuteriams); distiliatoriai (laboratoriniams eksperimentams); distiliavimo aparatai (mokslo reikmėms); DNR gardelės; dozavimo įrenginiai; dozimetrai; drabužiai nuo nelaimingų atsitikimų, jonizuojančios spinduliuotės ir ugnies; droselinės ritės (impedansas); druskomačiai; dujomačiai (matavimo prietaisai); dujų analizatoriai; dūmų indikatoriai; dupleksinio ryšio aparatai; durų akutės (didinamieji lęšiai); DVD grotuvai; džiovintuvai (fotolaboratorijoms); džiovyklos (fotografija); ekranai (fotograviravimui); ekranai (fotografija); eksponometrai (šviesos matuokliai); eksponuoti filmai; elektrifikuoti bėgiai prožektoriams montuoti; elektrinė priežiūros aparatūra; elektrinės baterijos; elektrinės baterijos (transporto priemonėms); elektrinės jungės; elektrinės puskojinės; elektrinės relės; elektrinės ritės; elektrinės spynos; elektrinės užtvaros; elektriniai apšvietimo reguliatoriai; elektriniai durų skambučiai; elektriniai įrenginiai nuo vagystės; elektriniai keitikliai; elektriniai komutacijos aparatai; elektriniai kontaktai; elektriniai laidininkai; elektriniai matavimo prietaisai; elektriniai pavojaus skambučiai; elektriniai reguliatoriai; elektriniai rezistoriai; elektriniai sujungikliai; elektriniai tolinio uždegimo aparatai; elektrinių nuostolių indikatoriai; elektrodinaminiai signalų tolinio valdymo aparatai; elektrolizeriai; elektromagnetinės ritės; elektromagnetiniai vožtuvai (jungikliai); elektroninės lempos (radijas); elektroninės prekių etiketės; elektroninės skelbimų lentos; elektroninės užrašų knygelės; elektroniniai kišeniniai vertimo aparatai; elektroniniai leidiniai (parsisiunčiamieji); elektroniniai rašikliai (rodymo įtaisai); elektroninių signalų siųstuvai; elektros akumuliatoriai; elektros akumuliatoriai (transporto priemonėms); elektros akumuliatorių grotelės; elektros baterijų įkrovimo įtaisai; elektros grandinės jungikliai; elektros grandinės pertraukikliai; elektros instaliacijos loveliai; elektros išlydžio vamzdeliai (išskyrus naudojamus apšvietimui); elektros izoliaciniai vamzdeliai; elektros įvadų dangteliai; elektros jungikliai; elektros kabeliai; elektros kabelių apvalkalai; elektros kabelių jungiamosios movos; elektros kabelių sujungimo movos; elektros kolektoriai; elektros laidai; elektros laidų identifikavimo apvalkalai; elektros laidų identifikavimo siūlai; elektros linijų medžiagos (laidai, kabeliai); elektros linijų sujungikliai; elektros ričių karkasai; elektros ričių laikikliai; elementariųjų dalelių greitintuvai; epidiaskopai; ergometrai; faksimiliniai aparatai; fermentacijos aparatai (laboratoriniai aparatai); filmavimo ir fotografavimo aparatų trikojai; filtrai (fotografija); fizikos aparatai ir prietaisai; fluorescenciniai ekranai; fotoaparatai; fotoaparatų stovai; fotoelementai; fotografijos aparatų užraktų paleidimo įtaisai; fotografijos laboratorijos; fotografijos laboratorijų lempos; fotografijų pastovai; fotografiniai vaizdo ieškikliai; fotografinių plokštelių

kasetės; fotometrai; fotonuotraukų džiovintuvai; fotoskaidrių centravimo aparatai; fototelegrafijos aparatai; frankavimo tikrinimo prietaisai; gaisrinės kopėčios; gaisrinės mašinos; gaisrinės valtys; gaisrinės žarnos; gaisriniai užtiesalai; gaisrinių žarnų purkštai; gaisro signalizatoriai; gaisrų gesinimo smūginiai įtaisai; gaivinimo manekenai (mokomosios priemonės); galenito kristalai (detektoriai); galvaninės baterijos; galvaniniai elementai; galvanometrai; galvučių valymo juostos (rašymas); gamybos operacijų tolinio valdymo elektros įranga; garo katilų valdymo ir reguliavimo prietaisai; garsiakalbiai; garsiakalbių garsintuvai; garsiakalbių korpusai; garsiniai pavojaus signalai; garsintuvai; garso atkūrimo aparatai; garso ir vaizdo imtuvai; garso įrašai; garso įrašymo aparatai; garso įrašymo juostos; garso įrašymo laikmenos; garso įrašų diskai (plokštelės); garso įrašų diskų valymo aparatai; garso lokacijos prietaisai; garso perdavimo aparatai; garso signalizatoriai; gelbėjimo aparatai ir įrenginiai; gelbėjimo diržai; gelbėjimo liemenės; gelbėjimo plaustai; gelbėjimo plūdurai; gelbėjimo tinklai; geležinkelio ešmų tolinio valdymo elektrodinaminiai aparatai; geležinkelių eismo saugumo įrenginiai; geodezijos aparatai ir prietaisai; geodezijos prietaisai; gesintuvai; gylio matavimo aparatai ir mašinos; gylio matavimo lynai; gylio matavimo svambalai; gyvsidabriniai gulsčiukai; glaustiniai (kontaktiniai) lęšiai; glaustinių (kontaktinių) lęšių dėklai; glaustinių lęšių dėklai; globalinės padėties nustatymo sistemos (GPS) aparatai; gnybtai (elektra); gradiento indikatoriai; graduoti stikliniai indai; gramofono plokštelių valymo aparatai; greičio davikliai; greičio indikatoriai; greičio matavimo aparatai (fotografija); grotuvai; grotuvų adatos; gulsčiukai; heliografai; hidrolokatoriai; hidrometrai; higrometrai; hologramos; induktoriai (elektra); inkarai (elektra); inklinometrai; integrinės grandinės; inverteriai (elektra); išdirbtų odų stormačiai; izoliuota varinė viela; įrašytos kompiuterių programos; įrašytos kompiuterių valdymo programos; įrašų leistuvų adapteriai; įrašų leistuvų adatų keitimo aparatai; įrašų leistuvų greičio reguliatoriai; įspėjamieji švilpukai; įtampos dalytuvai (elektra); įtampos reguliatoriai (transporto priemonėms); jonizatoriai (išskyrus oro ar vandens); jungiamosios dėžutės (elektra); jungtys (elektra); juostiniai įrašymo aparatai; jūriniai gylio matuokliai; jūriniai kompasai; jūriniai signalizavimo aparatai; kalibrai (matavimo įrankiai); kalibravimo žiedai; kanalai (elektra); kapiliariniai vamzdeliai; kasetiniai (garsajuosčių ir vaizdajuosčių) leistuvai; katodai; katodiniai įrenginiai nuo korozijos; kelių pagalvėlės (darbininkams); kepurių snapeliai nuo akinimo; kiaušinių tikrinimo prietaisai (ovoskopai); kibirkščių gesintuvai; kiekio indikatoriai; kino filmai (eksponuoti); kino filmų montavimo aparatai; kino filmų montavimo įrenginiai; kino filmų montavimo prietaisai; kino juostos (eksponuotos); kino kameros; kišeniniai skaičiuotuvai (kalkuliatoriai); kištukai, lizdai ir kitokie kontaktai (elektros jungtys); klinometrai; koduotos magnetinės identifikavimo apyrankės; koduotosios magnetinės kortos; kompaktiniai diskai (audio- ir video-); kompaktiniai diskai (pastovioji atmintis); kompaktinių diskų leistuvai; komparatoriai; kompasai (matavimo prietaisai); kompiuteriai; kompiuterinių žaidimų programos; kompiuterių atminties įrenginiai; kompiuterių išoriniai įrenginiai; kompiuterių klaviatūros; kompiuterių programinė įranga (įrašyta); kompiuterių programos (parsisiunčiamoji programinė įranga); kompiuterių spausdintuvai; komutacijos įrenginiai (duomenų dorojimo įrenginiai); komutacinės lentos; komutatoriai; kondensatoriai; kontroliniai skydai (elektra); kopijavimo aparatai (fotografiniai, elektrostatiniai, terminiai); korekciniai lęšiai (optika); kosmografijos prietaisai; krypties kompasai; kvėpavimo aparatai (išskyrus dirbtinio kvėpavimo); laboratorinės centrifugos; laboratorinės krosnelės; laboratorinės krosnys; laboratoriniai padėklai; lagai (matavimo prietaisai); laidų jungtys (elektra); laikmačiai (laiko apskaitos prietaisai); laiko registravimo prietaisai; laisvų rankų įrangos rinkiniai telefonams; laiškų svarstyklės; laktodensimetrai; laktometrai; lankinės elektros lempos (išskyrus naudojamas apšvietimui); lankstieji diskai; lazeriai (ne medicinos reikmėms); liniuotės (matavimo įrankiai); lituotojų šalmai; lizdai, kištukai ir kitokie kontaktai (elektros jungtys); lydieji saugikliai; lydusis laidas; lustai (integrinės grandinės); magnetai; magnetinės identifikavimo kortelės; magnetinės juostos; magnetinės vielos; magnetiniai kodavimo aparatai; magnetiniai kodavimo įrenginiai; magnetinių juostų išmagnetinimo įrenginiai; magnetinių juostų įrenginiai (kompiuteriams); manometrai; matai; matavimo šaukštai; matematiniai prietaisai; matininkų grandinės; matininkų nivelyrai; matlankiai (matavimo prietaisai); matuokliai; matuokliai (geodezijos prietaisai); mechaniniai ženklai; medžiagų bandymo prietaisai ir mašinos; megafonai; mėgintuvėliai; menzulos (geodezijos prietaisai); metalo ieškikliai (pramonės ar karinėms reikmėms); metalų lydinių viela (saugiklių viela); meteorologiniai balionai; meteorologiniai prietaisai; metrai (matavimo įrankiai); metronomai; mikrofonai; mikrometrai; mikrometriniai matavimo prietaisai; mikroprocesoriai; mikroskopai; mikroskopų objektinių stiklų dėklai; mikrotomai; mirksekliai (signaliniai žibintai); mobilieji telefonai; mobiliųjų telefonų dirželiai; modemai; monetiniai muzikos automatai (automatiniai grotuvai); monetiniai televizorių mechanizmai; monitoriai (kompiuterių įrenginiai); monitoriai (kompiuterių programos); monokliai; monoklių rėmai; nardytojų ausų kamščiai; nardytojų pirštinės; narų ir plaukikų nosies spaustukai; narų kaukės; narų kostiumai; navigacijos aparatai ir prietaisai; navigacijos prietaisai; navigacinė palydovų aparatūra; negatyvinių plokštelių kasetės (fotografija); neoninės lempos (reklama); neperšaunamosios liemenės; nešiojamieji laikmenų leistuvai; nešiojamieji radijo aparatai; nešiojamieji šviesos atšvaitai (nuo eismo avarijų); netikrų monetų ieškikliai; niveliavimo matuokliai (geodezijos prietaisai); nivelyriniai prietaisai; nonijai; nuolydžio indikatoriai; nuotraukų blizgintuvai; nuvažiuoto kelio skaitikliai (transporto priemonėms); objektyvai (lęšiai) (optika); objektyvų gaubteliai; oktantai; okuliarai; ommetrai; optikos prekės; optinės duomenų

laikmenos; optinės lempos; optiniai diskai; optiniai kondensoriai; optiniai lęšiai; optiniai pluoštai (šviesolaidžiai); optiniai ženklų skaitytuvai; optiniai žibintai; optinis stiklas; optinių prietaisų mikrometriniai sraigtai; optinių ženklų skaitymo įrenginiai; oro analizės aparatai; oro filtravimo respiratoriai; oscilografai; ozonatoriai; padirbtų (netikrų) monetų tikrintuvai; parsisiunčiamieji mobiliųjų telefonų skambučių tonai; parsisiunčiamosios muzikos rinkmenos; parsisiunčiamosios vaizdo rinkmenos; pašarų analizės aparatai; pašto spaudų tikrintuvai; pelės (duomenų dorojimo įrenginiai); pelės padėkliukai; pensnė; pensnė dėklai; pensnė grandinėlės; pensnė raišteliai; pensnė rėmeliai; perfokortų įrenginiai (įstaigoms); periskopai; perprogramuojamos plokštės (mikrograndynų (mikroschemų) plokštės); pinigų išdavimo automatai (bankomatai); pinigų skaičiuotuvai ir rūšiuotuvai; pipetės; pirometrai; pirštinės nuo rentgeno spinduliuotės (gamyboje); planimetrai; plėvelių pjaustymo įtaisai; plovimo vonelės (fotografija); pluoštiniai optiniai kabeliai; poliarimetrai; povandeninio plaukiojimo kvėpavimo aparatai; pranešimų gavikliai; priešgaisrinės purkštuvų sistemos; prietaisai su okuliarais; prizmės (optika); procesoriai (centriniai dorojimo įrenginiai); projekciniai aparatai; projekciniai ekranai; projekciniai skaidrių aparatai; projekciniai žibintai; projektoriai; puošybiniai magnetai; puslaidininkiai; puslaidininkių ruošiniai (silicio plokštelės); radarai (radiolokatoriai); radijo antenų stiebai; radijo aparatai; radijo ausinės; radijo siųstuvai (telekomunikacijos); radiologijos aparatai (pramonės reikmėms); radiologijos ekranai (pramonės reikmėms); radiotelefono aparatai; radiotelegrafo aparatai; raitelių šalmai; refraktometrai; refraktoriai; rentgeno aparatai (ne medicinos reikmėms); rentgeno filmai (eksponuoti); rentgeno spindulių švitinimo aparatai ir įrenginiai (išskyrus naudojamus medicinoje); rentgeno vamzdeliai (ne medicinos reikmėms); rentgenogramos (ne medicinos reikmėms); reostatai; respiratoriai (ne dirbtinio kvėpavimo); respiratorių filtrai; respiratorių kaukės (ne dirbtinio kvėpavimo); retortos; retortų stovai; ribotuvai (elektra); riešų atramos darbui su kompiuteriais; ritės (fotografija); rūko signalai (nesprogūs); sacharimetrai; saugos diržai (išskyrus transporto priemonių sėdynių ir sportinės įrangos); saugos tinklai (nuo nelaimingų atsitikimų); saulės akiniai; saulės baterijos; sąsajos įrenginiai (kompiuteriams); sąskaitų (faktūrų) išrašymo mašinos; scenos apšvietimo reguliatoriai; sekstantai; sferometrai; signaliniai plūdurai; signaliniai skambučiai; signaliniai švilpukai; signaliniai žibintai; signalizacijos įrenginiai nuo vagysčių; sirenos; siūlų skaitikliai; siuvėjų matai; siųstuvai - imtuvai; siųstuvai (telekomunikacijos); skaičiavimo diskai; skaičiavimo liniuotės; skaidrės (fotografija); skaidrių rėmeliai; skaitikliai; skaitytuvai; skaitytuvai (duomenų dorojimo įrenginiai); skambučiai (įspėjamieji prietaisai); skambučių mygtukai; skirstomieji pultai (elektra); skirstomosios dėžutės (elektra); skirstomosios lentos (elektra); skirstomosios spintos (elektra); skydeliai nuo akinimo; skleistuvai (duomenų dorojimo įrenginiai); skreitiniai kompiuteriai; slankmačiai; slėgio indikatoriai; slėgio matavimo aparatai; slėgio matuokliai; slėgį rodantys ventilių kamštukai; smėlio laikrodžiai; smėlio laikrodžiai (iki 5 minučių); spausdintinės grandinės; spausdintinės plokštės; specialieji fotografijos aparatų ir fotografijos reikmenų dėklai; specialieji laboratorijų baldai; spektrografijos aparatai; spektroskopai; spiritiniai gulsčiukai; sriegiklių laikiklių ilgintuvai; srovės lygintuvai; stebėjimo prietaisai; stereoskopai; stereoskopiniai aparatai; stiklas, padengtas elektros laidininku; stikliniai matavimo indai; stiprinimo lempos; stiprinimo vamzdžiai; stiprintuvai; sūkių skaitikliai; sulfitometrai; sumavimo mašinos; svambalų gijos; svambalų svareliai; svarsčiai; svarstyklės; svarstyklės (rankiniai svertuvai); svėrimo mašinos; svertuvai (rankiniai); svertuvai (svirtinės svarstyklės); šablonai (matavimo įrankiai); šaunamųjų ginklų teleskopiniai taikikliai; šilumos reguliavimo aparatai; šunų švilpukai; šviečiančiosios elektroninės rodyklės; šviečiantys plūdurai; šviesoforai (signalizavimo prietaisai); šviesolaidžiai (optiniai pluoštai); šviesoraščio aparatai; šviesos diodai (LED); švytintys ar mechaniniai kelio ženklai; švytintys ar mechaniniai signaliniai skydai; švytintys ar mechaniniai ženklai; švytintys ženklai; tachometrai; taksi skaitikliai; tankiamačiai; tekstų procesoriai; telefoniniai atsakikliai; telefono aparatai; telefono laidai; telefono mikrofonai; telefono rageliai; telegrafai (aparatai); telegrafo laidai; telemetrai; teleskopai; teleskopiniai šaunamųjų ginklų taikikliai; teletaipai; televizijos aparatai; televiziniai sufleravimo ekranai; temperatūros indikatoriai; teodolitai; termoelektroninės lempos; termoelektroniniai vamzdeliai; termometrai (išskyrus medicininius); termostatai; termostatai (transporto priemonėms); tigliai (tauriesiems metalams) (laboratorija); tigliai (laboratorija); tikslieji matavimo prietaisai; tiksliosios svarstyklės; tiltinės svarstyklės; tolimačiai; toliniai (distanciniai) atjungikliai; tolinio valdymo aparatai; totalizatoriai; transformatoriai (elektra); transporto priemonių gedimo įspėjamieji trikampiai; transporto priemonių greičio tikrinimo aparatai; transporto priemonių kilometrų registratoriai; transporto priemonių navigacinė aparatūra (borto kompiuteriai); transporto priemonių padangų mažo slėgio automatiniai indikatoriai; transporto priemonių radijo aparatai; transporto priemonių vairavimo ir tikrinimo treniruokliai; tranzistoriai (elektronika); triodai; ugnies gesinimo aparatai; ultravioletinių spindulių filtrai (fotografijai); urinometrai; užraktai (fotografija); užraktų paleidimo prietaisai (fotografija); užrašų kompiuteriai; vaizdajuostės (videojuostos); vaizdinių (video-) žaidimų kasetės; vaizdo (video-) ekranai; vaizdo magnetofonai; vakuumo matuokliai; vandens lygio indikatoriai; vandens paieškų virgulės; varikliniai gaisriniai siurbliai; variklių paleidimo kabeliai; variometrai; veidrodžiai (kontrolės darbui); veidrodžiai (optika); vėjamačiai; vėjarodžiai; videokameros; videokasetės; videotelefonai; viela iš metalo lydinių (saugiklių viela); viskozimetrai (klampomačiai); voltmetrai; zumeriai (zurzalai); žaibolaidžių iškrovikliai; žaibolaidžių laidininkai;

žaibolaidžių laidininkai (strypai); žalių odų storio matavimo aparatai; žeminimo transformatoriai (elektra); žetoninių aparatų mechanizmai; žingsnių skaitikliai (žingsniamačiai); žiūronai; žymėjimo plūdurai; žymekliai (stalių įrankiai).

11 apšvietimo, šildymo, garų gamybos, valgio virimo, šaldymo, džiovinimo, vėdinimo, vandens tiekimo ir sanitariniai įrenginiai; acetileno degikliai; acetileno generatoriai; acetileno žibintai; akvariumų filtravimo aparatai; akvariumų lempos (žibintai); akvariumų šildytuvai; aliejaus valymo aparatai; aliejinės lempos; apšvietimo įrenginiai (oro transporto priemonėms); apšvietimo lempos (automobiliams); apšvietimo lemputės; apšvietimo prietaisai ir įrenginiai; apšvietimo žibintai; apšvietimo žibintuvėliai; ardeliai; atominiai reaktoriai; audinių garintuvai; autoklavai (elektriniai slėginiai virimo katilai); automatiniai drėkinimo įrenginiai; automatiniai pelenų transportavimo įrenginiai; automobilių įtaisai nuo akinimo (žibintų įtaisai); automobilių krypties signalizatorių lempos; automobilių krypties signalizatorių lemputės; automobilių žibintai; baktericidiniai degikliai; benzininiai degikliai; bidė; boileriai (ne mašinų dalys); branduoliniai reaktoriai; branduolinis kuro ir branduolinių reakcijų lėtiklių apdorojimo įrenginiai; centrinio šildymo įrenginių plėtimosi bakai; centrinio šildymo radiatorių drėkintuvai; centrinio šildymo sistemų radiatoriai; chromatografai (pramonės reikmėms); čiaupai; degikliai; degimo krosnys; deginimo krosnių armatūra (atramos); deglai; deguonies-vandenilio degikliai; dekoratyviniai fontanai; desikatoriai (džiovinimo aparatai); dezinfekavimo aparatai; dezinfekavimo priemonių dalytuvai (tualetams); dezinfekavimo priemonių skirstytuvai (tualetams); dezodoravimo aparatai (ne asmeninio naudojimo); distiliatoriai; distiliavimo aparatai; distiliavimo kolonos; distiliavimo valymo kolonos; drėkinimo mašinos žemės ūkio reikmėms; dujinės lempos; dujiniai šviestuvai; dujiniai žiebtuvėliai; dujinių prietaisų reguliavimo ir apsaugos reikmenys; dujotiekių reguliavimo ir apsaugos reikmenys; dujų degikliai; dujų degiklių antgaliai; dujų katilai; dujų kondensatoriai (ne mašinų dalys); dujų plautuvai (skruberiai, dujinių įrenginių dalys); dujų valymo įrenginiai; dujų valytuvai (dujinių įrenginių dalys); dūmtraukiai; dūmtraukių dūmtakiai; dūmtraukių sklendės; dūmtraukių sklendės (šildymas); duonkepės krosnys; duonos gaminimo mašinos; duonos kepimo mašinos; duonos skrudintuvai; dušai; dušo kabinos; dviračių lemputės; dviračių žibintai; džiovinimo aparatai; džiovinimo aparatai ir įrenginiai; elektra šildomi patiesalai (kilimai); elektrinės gruzdintuvės; elektrinės šildomosios antklodės (ne medicinos reikmėms); elektrinės vaflinės; elektriniai arba ne elektriniai kojų šildytuvai; elektriniai asmeniniai ventiliatoriai; elektriniai jogurto gaminimo prietaisai; elektriniai kaitinimo siūleliai; elektriniai kavinukai su koštuvais; elektriniai kavos aparatai; elektriniai kavos filtrai; elektriniai kišeniniai žibintuvėliai; elektriniai radiatoriai; elektriniai skalbinių džiovintuvai; elektriniai slėginiai prikaistuviai (greitpuodžiai); elektriniai šildymo aparatai; elektriniai šildomieji paklotai (pagalvėlės) (ne medicinos reikmėms); elektriniai valgio virimo reikmenys; elektriniai virduliai; elektrinis šildomasis apavas; elektros išlydžio apšvietimo vamzdeliai; elektros lempos; elektros lemputės; elektros lempų siūleliai; elektros šviestuvų lizdai; fakelų vamzdžiai (naftos pramonei); filtrai (buitinių arba pramoninių įrenginių dalys); fontanai; frikciniai dujų degtuvai; garbanojimo lempos; garinių šildymo įrenginių oro vožtuvai; garintuvai; garo akumuliatoriai; garo aparatai veidui (saunos); garo gaminimo įrenginiai; garo katilai (ne mašinų dalys); gatvių šviestuvai; geriamojo vandens filtrai; gėrimų atšaldymo aparatai; gydomųjų kurortų vonios (talpyklos); gyvatukai (distiliavimo, šildymo įrenginių dalys); hidrantai; įdegimo įrenginiai (saulės vonios); kaitinimo degikliai; kaitinimo elementai; kaitinimo plokštės; Kalėdų eglučių elektros lemputės; kambarinės ledainės; kanalinės krosnys; karšto oro aparatai; karšto oro pirčių įrenginiai; kavos pupelių skrudintuvai; kavos skrudintuvai; kepimo aparatai; kepimo iešmai; kepimo iešmų suktuvai; kepimo krosnelės su besisukančiu iešmu; kepimo rėmai; kepintuvės; keptuvai; kietojo, skystojo arba dujinio kuro šildymo aparatai; kilnojamieji tualetai; kilnojamosios kalvės; kilnojamosios turkiškų vonių kabinos; kiniški žibintai (popieriniai); kišeniniai šildytuvai; kišeniniai žibintuvėliai; klijų šildymo įrenginiai; klozetų bakeliai; klozetų puodai; konstrukcinės viryklių plokštės; krosnelės (ne laboratorinės); krosnelių fasoninės išklojos; krosnių ardynai; krosnių aušinimo bakai; krosnių aušintuvai; krosnių fasoninės išklojos; krosnių išklojos (iš ugniai atsparaus molio); krosnių metalinės konstrukcijos; krosnių pakrovimo įrenginiai; krosnių peleninės; krosnių pelenų dėžės; krosnys (ne laboratorinės); krosnys (šildymo įrenginiai); kuro skalsintuvai (ekonomaizeriai); laboratorinės lempos; laboratoriniai degikliai; lakštiniai šildytuvai; lankinės lempos; lankinių lempų angliniai elektrodai; lašelinio drėkinimo antgaliai (irigavimo reikmenys); lavos akmenys keptuvams; ledo gaminimo įrenginiai ir mašinos; lempos; lempų atšvaitai; lempų dangčiai; lempų degikliai; lempų gaubtai; lempų gaubtų laikikliai; lempų kaminėliai; lempų rėmai; lempų stiklai; lempų stikliniai gaubtai; lygintuvų kaitintuvai; lovų šildynės; magnio siūlai (apšvietimui); maisto gaminimo (virimo, kepimo) aparatai ir įrenginiai; maisto organinių medžiagų dehidratavimo aparatai; maišikliniai vandentiekio čiaupai; metalinės šildyklės (lovai šildyti); mikrobanginės krosnelės (maisto gaminimo aparatai); mikrobangų krosnys pramonės reikmėms; namų židiniai; nardymo šviestuvai; netaškūs čiaupų antgaliai; nuotekų valymo įrenginiai; odontologų krosnelės; oro ar vandens jonizatoriai; oro dezodoravimo aparatai; oro džiovintuvai; oro filtravimo įrenginiai; oro kondicionavimo aparatai; oro kondicionavimo filtrai; oro kondicionavimo įrenginiai; oro sterilizatoriai; oro šildytuvai; oro valymo aparatai ir mašinos; oro valymo baktericidinės lempos; oro vėsinimo aparatai; pakabinamieji šviestuvai; panardinamieji šildytuvai; pasterizavimo aparatai; pašarų džiovinimo įrenginiai; pieno šaldymo įrenginiai; pisuarai (sanitariniai įtaisai); plaukiojimo baseinų

chloravimo įrenginiai; plaukų džiovintuvai; plautuvės (virtuvinės); polimerizavimo įrenginiai; prausyklų rankų džiovintuvai; projektorių lempos; prožektoriai; puošybiniai žibintai; radiatoriai (šildymas); radiatorių dangteliai; rankų prausyklės (sanitarinių įrenginių dalys); rezervuarų lygio reguliavimo vožtuvai; salyklo džiovyklos; sanitariniai aparatai; sanitarinių įrenginių vandentiekio vamzdžiai; saugiosios lempos; saulės kolektoriai (šildymas); saulės krosnys; saunų įrenginiai; sėdimosios vonios; sietynai; skalbimo katilai; skalbyklų vandens šildytuvai; skysčių vėsinimo įrenginiai; skystojo kuro degikliai; slėginiai elektriniai maisto gaminimo puodai (autoklavai); slėginiai vandens rezervuarai; smilkymo prietaisai (ne medicinos reikmėms); spiritiniai degikliai; sterilizatoriai; sūkuriniai vandens čiurkšlių aparatai; šachtininkų lemputės; šaldymo aparatai; šaldymo aparatai ir mašinos; šaldymo kameros; šaldymo konteineriai; šaldymo patalpos; šaldymo prietaisai; šaldymo spintos; šaldytuvai; šaldytuvai (dėžės); šaldomos vitrinos (eksponavimo įrenginiai); šildymo (vandeniu) įrenginiai; šildymo aparatai; šildymo katilai; šildymo katilų dūmtraukiai; šildymo katilų tiektuvai; šildymo katilų vamzdžiai; šildymo krosnys; šildymo plokštės; šilumokaičiai (ne mašinų dalys); šilumos akumuliatoriai; šilumos regeneratoriai; šilumos siurbliai (centrinio šildymo, cirkuliaciniai); šiukšlių degintuvai; švariosios kameros (sanitarijos įrenginiai); šviečiamieji apšvietimo vamzdeliai; šviečiantys namų numeriai; šviesadiodžio (LED) apšvietimo įrenginiai; šviesos sklaidytuvai; šviestuvai; tabako aušinimo įrenginiai; tabako džiovyklos; termostatiniai vožtuvai (šildymo įrenginių dalys); toršerai; transporto priemonių apšvietimo prietaisai; transporto priemonių atšvaitai; transporto priemonių įtaisai nuo akinimo (apšvietimo įtaisai); transporto priemonių įtaisai nuo apšerkšnijimo; transporto priemonių oro kondicionieriai; transporto priemonių priekiniai žibintai; transporto priemonių šildytuvai; transporto priemonių šildomieji aparatai nuo langų šarmojimo; transporto priemonių ventiliacijos (oro kondicionavimo) įrenginiai; transporto priemonių žibintai; traukos gaubtai; traukos gaubtai (laboratorijoms); traukos gaubtai (virtuvėms); tualetai (vandens klozetai); tualeto dubenys; ultravioletinės lempos (ne medicinos reikmėms); vaisių džiovyklos; vamzdžiai (sanitarinių įrenginių dalys); vamzdžių čiaupai; vamzdžių čiaupai (movos); vandens aparatų reguliavimo ir apsaugos priemonės; vandens arba dujų įrenginių ir vamzdynų apsauginiai reikmenys; vandens arba dujų įrenginių ir vamzdynų reguliavimo reikmenys; vandens čiaupų tarpikliai; vandens ėmimo įrenginiai; vandens filtravimo aparatai; vandens gėlinimo įrenginiai; vandens masažo vonių įrenginiai; vandens minkštinimo aparatai; vandens minkštinimo aparatai ir įrenginiai; vandens nuleidimo įtaisai (tualetų); vandens skirstymo įrenginiai; vandens sterilizatoriai; vandens šildyklės (buteliai); vandens šildytuvai; vandens šildytuvai (prietaisai); vandens valymo aparatai ir mašinos; vandens valymo įrenginiai; vandens vėsinimo įrenginiai; vandentiekio įrenginiai; ventiliacijos (oro kondicionavimo) įrenginiai ir aparatai; ventiliatoriai (oro kondicionavimas); ventiliatoriai (oro kondicionavimo įrenginių dalys); vėsinimo aparatai ir įrenginiai; vėsinimo įrenginiai ir mašinos; vienkartiniai sterilizavimo maišeliai; viryklėlės; viryklės; virtuvinės viryklės (krosnelės); vonios; vonių išklojos; vonių įrengimo reikmenys; vonių kambarių įrenginiai; vonių reikmenys; vonių šildytuvai; vonių vandentiekio įrenginiai; žaizdrai; žarijų krosnelės; žibintuvėliai; žindymo buteliukų elektriniai šildytuvai.

39 vežimas; prekių pakavimas ir sandėliavimas; kelionių rengimas; arklių nuoma; atliekų išvežimas ir laikymas; autobusų transportas; automobilių nuoma; automobilių statymas; automobilių stovėjimo vietų nuoma; automobilių transportas; baldų vežimas; ekskursijos (turistinės); elektros energijos paskirstymas; energijos paskirstymas; fizinis elektroninių duomenų ar dokumentų saugojimas; frachtavimas; frachtavimas (krovinių vežimas laivais); gabenimas baržomis; garažų nuoma; geležinkelio keleivinių vagonų nuoma; geležinkelio platformų nuoma; geležinkelių transportas; gėlių pristatymas; informacija apie kelių eismą; informacija apie sandėliavimą; informacija apie vežimą; iškylos valtimis; išpilstymo į butelius paslaugos; jūrų kelionių rengimas; jūrų transportas; keleivių vežiojimas; keliautojų lydėjimas; kelionių užsakymai; keltų transportas; krovinių ekspedijavimas; krovinių ekspedijavimo tarpininkavimas; krovinių iškrovimas; krovinių nešiojimas; krovinių vežimas automobilių transportu; krovinių vežimo tarpininkavimas; kurjerių paslaugos (pranešimai ar prekės); laikraščių pristatymas; laivų gelbėjimas; laivų nuvilkimas nuo seklumos; laivų pakrovimas ar iškrovimas; laivų tarpininkavimas; ledlaužių paslaugos; lenktyninių automobilių nuoma; ligonių vežiojimo kėdžių nuoma; narų aprangos nuoma; narų varpų nuoma; nuskendusio turto gelbėjimas; orlaivių nuoma; orlaivių variklių nuoma; oro transportas; pagalba sugedus transporto priemonei (vilkimas); palydovų paleidimas kitiems; pašto frankavimas; perkraustymo paslaugos; pervežimų lichteriais paslaugos; pilotavimas; pranešimų pristatymas (laiškų, telegramų); prekių pakavimas; prekių pristatymas; prekių pristatymas paštu; prekių saugojimas; prekių vyniojimas; sandėlių konteinerių nuoma; sandėlių nuoma; sanitarinis transportas; saugus vertybių gabenimas; siuntinių pristatymas; šaldiklių nuoma; šaldytuvų nuoma; šarvuotųjų automobilių transportas; šiukšlių išvežimas ir laikymas; šliuzo vartų valdymas; taksi transportas; tramvajų transportas; transporto gelbėjimas; transporto logistika; transporto priemonių nuoma; transporto priemonių stogo bagažinių nuoma; transporto tarpininkavimas; turistinių autobusų nuoma; turistų lydėjimas; turistų vežiojimas; turto gelbėjimas; upių transportas; užšaldyto maisto šaldytuvų nuoma; vairuotojo (samdomo) paslaugos; valčių nuoma; valčių sandėliavimas; vamzdynų transportas; vandens paskirstymas; vandens tiekimas; vandens transportas; vežimas kinkomuoju transportu; vežimo užsakymas; vežiojimų užsakymas; vietų užsakymas (kelionėms); vilkimas.

(111) **67703**

(151) 2013 10 28

(210) 2012 1763

(220) 2012 10 03

(181) 2022 10 03

(732) UAB „JML GROUP“, Naugarduko g. 91-108, LT-03160 Vilnius, LT

(740) Rimantas Čatrauskas, Latvių g. 15-56, LT-08123, Vilnius, LT

(540)

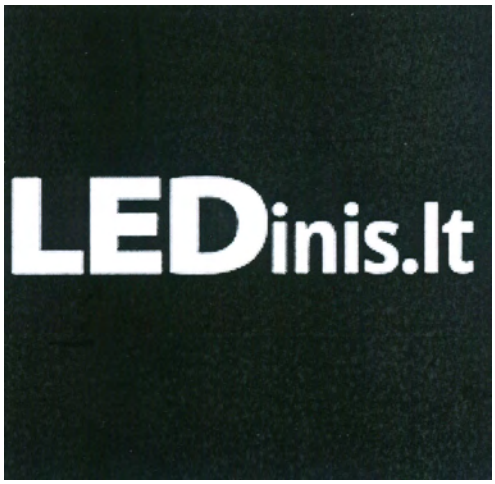

(531) 27.5

(511)

11 apšvietimo, šildymo, garų gamybos, valgio virimo, šaldymo, džiovinimo, vėdinimo, vandens tiekimo ir sanitariniai įrenginiai; acetileno degikliai; acetileno generatoriai; acetileno žibintai; akvariumų filtravimo aparatai; akvariumų lempos (žibintai); akvariumų šildytuvai; aliejaus valymo aparatai; aliejinės lempos; apšvietimo įrenginiai (oro transporto priemonėms); apšvietimo lempos (automobiliams); apšvietimo lemputės; apšvietimo prietaisai ir įrenginiai; apšvietimo žibintai; apšvietimo žibintuvėliai; ardeliai; atominiai reaktoriai; audinių garintuvai; autoklavai (elektriniai slėginiai virimo katilai); automatiniai drėkinimo įrenginiai; automatiniai pelenų transportavimo įrenginiai; automobilių įtaisai nuo akinimo (žibintų įtaisai); automobilių krypties signalizatorių lempos; automobilių krypties signalizatorių lemputės; automobilių žibintai; baktericidiniai degikliai; benzininiai degikliai; bidė; boileriai (ne mašinų dalys); branduoliniai reaktoriai; branduolinis kuro ir branduolinių reakcijų lėtiklių apdorojimo įrenginiai; centrinio šildymo įrenginių plėtimosi bakai; centrinio šildymo radiatorių drėkintuvai; centrinio šildymo sistemų radiatoriai; chromatografai (pramonės reikmėms); čiaupai; degikliai; degimo krosnys; deginimo krosnių armatūra (atramos); deglai; deguonies-vandenilio degikliai; dekoratyviniai fontanai; desikatoriai (džiovinimo aparatai); dezinfekavimo aparatai; dezinfekavimo priemonių dalytuvai (tualetams); dezinfekavimo priemonių skirstytuvai (tualetams); dezodoravimo aparatai (ne asmeninio naudojimo); distiliatoriai; distiliavimo aparatai; distiliavimo kolonos; distiliavimo valymo kolonos; drėkinimo mašinos žemės ūkio reikmėms; dujinės lempos; dujiniai šviestuvai; dujiniai žiebtuvėliai; dujinių prietaisų reguliavimo ir apsaugos reikmenys; dujotiekių reguliavimo ir apsaugos reikmenys; dujų degikliai; dujų degiklių antgaliai; dujų katilai; dujų kondensatoriai (ne mašinų dalys); dujų plautuvai (skruberiai, dujinių įrenginių dalys); dujų valymo įrenginiai; dujų valytuvai (dujinių įrenginių dalys); dūmtraukiai; dūmtraukių dūmtakiai; dūmtraukių sklendės; dūmtraukių sklendės (šildymas); duonkepės krosnys; duonos gaminimo mašinos; duonos kepimo mašinos; duonos skrudintuvai; dušai; dušo kabinos; dviračių lemputės; dviračių žibintai; džiovinimo aparatai; džiovinimo aparatai ir įrenginiai; elektra šildomi patiesalai (kilimai); elektrinės gruzdintuvės; elektrinės šildomosios antklodės (ne medicinos reikmėms); elektrinės vaflinės; elektriniai arba ne elektriniai kojų šildytuvai; elektriniai asmeniniai ventiliatoriai; elektriniai jogurto gaminimo prietaisai; elektriniai kaitinimo siūleliai; elektriniai kavinukai su koštuvais; elektriniai kavinukai su koštuvais; elektriniai kavos aparatai; elektriniai kavos filtrai; elektriniai kišeniniai žibintuvėliai; elektriniai radiatoriai; elektriniai skalbinių džiovintuvai; elektriniai slėginiai prikaistuviai (greitpuodžiai); elektriniai šildymo aparatai; elektriniai šildomieji paklotai (pagalvėlės) (ne medicinos reikmėms); elektriniai valgio virimo reikmenys; elektriniai virduliai; elektrinis šildomasis apavas; elektros išlydžio apšvietimo vamzdeliai; elektros lempos; elektros lemputės; elektros lempų siūleliai; elektros šviestuvų lizdai; fakelų vamzdžiai (naftos pramonei); filtrai (buitinių arba pramoninių įrenginių dalys); fontanai; frikciniai dujų degtuvai; garbanojimo lempos; garinių šildymo įrenginių oro vožtuvai; garintuvai; garo akumuliatoriai; garo aparatai veidui (saunos); garo gaminimo įrenginiai; garo katilai (ne mašinų dalys); gatvių šviestuvai; geriamojo vandens filtrai; gėrimų atšaldymo aparatai; gydomųjų kurortų vonios (talpyklos); gyvatukai (distiliavimo, šildymo įrenginių dalys); hidrantai; įdegimo įrenginiai (saulės vonios); kaitinimo degikliai; kaitinimo elementai; kaitinimo plokštės; Kalėdų eglučių elektros lemputės; kambarinės ledainės; kanalinės krosnys; karšto oro aparatai; karšto oro pirčių įrenginiai; kavos pupelių skrudintuvai; kavos skrudintuvai; kepimo aparatai; kepimo iešmai; kepimo iešmų suktuvai; kepimo krosnelės su besisukančiu iešmu; kepimo rėmai; kepintuvės; keptuvai; kietojo, skystojo arba dujinio kuro šildymo aparatai; kilnojamieji tualetai; kilnojamosios kalvės; kilnojamosios turkiškų vonių kabinos; kiniški žibintai (popieriniai); kišeniniai šildytuvai; kišeniniai žibintuvėliai; klijų šildymo įrenginiai; klozetų bakeliai; klozetų puodai; konstrukcinės viryklių plokštės; krosnelės (ne laboratorinės); krosnelių fasoninės išklojos; krosnių ardynai; krosnių aušinimo bakai; krosnių aušintuvai; krosnių fasoninės išklojos; krosnių išklojos (iš ugniai atsparaus molio); krosnių metalinės konstrukcijos; krosnių pakrovimo įrenginiai; krosnių peleninės; krosnių pelenų dėžės; krosnys (ne laboratorinės); krosnys (šildymo įrenginiai); kuro skalsintuvai (ekonomaizeriai); laboratorinės lempos; laboratoriniai degikliai; lakštiniai šildytuvai; lankinės lempos; lankinių lempų angliniai elektrodai; lašelinio drėkinimo

antgaliai (irigavimo reikmenys); lavos akmenys keptuvams; ledo gaminimo įrenginiai ir mašinos; lempos; lempų atšvaitai; lempų dangčiai; lempų degikliai; lempų gaubtai; lempų gaubtų laikikliai; lempų kaminėliai; lempų rėmai; lempų stiklai; lempų stikliniai gaubtai; lygintuvų kaitintuvai; lovų šildynės; magnio siūlai (apšvietimui); maisto gaminimo (virimo, kepimo) aparatai ir įrenginiai; maisto organinių medžiagų dehidratavimo aparatai; maišikliniai vandentiekio čiaupai; metalinės šildyklės (lovai šildyti); mikrobanginės krosnelės (maisto gaminimo aparatai); mikrobangų krosnys pramonės reikmėms; namų židiniai; nardymo šviestuvai; netaškūs čiaupų antgaliai; nuotekų valymo įrenginiai; odontologų krosnelės; oro ar vandens jonizatoriai; oro dezodoravimo aparatai; oro džiovintuvai; oro filtravimo įrenginiai; oro kondicionavimo aparatai; oro kondicionavimo filtrai; oro kondicionavimo įrenginiai; oro sterilizatoriai; oro šildytuvai; oro valymo aparatai ir mašinos; oro valymo baktericidinės lempos; oro vėsinimo aparatai; pakabinamieji šviestuvai; panardinamieji šildytuvai; pasterizavimo aparatai; pašarų džiovinimo įrenginiai; pieno šaldymo įrenginiai; pisuarai (sanitariniai įtaisai); plaukiojimo baseinų chloravimo įrenginiai; plaukų džiovintuvai; plautuvės (virtuvinės); polimerizavimo įrenginiai; prausyklų rankų džiovintuvai; projektorių lempos; prožektoriai; puošybiniai žibintai; radiatoriai (šildymas); radiatorių dangteliai; rankų prausyklės (sanitarinių įrenginių dalys); rezervuarų lygio reguliavimo vožtuvai; salyklo džiovyklos; sanitariniai aparatai; sanitarinių įrenginių vandentiekio vamzdžiai; saugiosios lempos; saulės kolektoriai (šildymas); saulės krosnys; saunų įrenginiai; sėdimosios vonios; sietynai; skalbimo katilai; skalbyklų vandens šildytuvai; skysčių vėsinimo įrenginiai; skystojo kuro degikliai; slėginiai elektriniai maisto gaminimo puodai (autoklavai); slėginiai vandens rezervuarai; smilkymo prietaisai (ne medicinos reikmėms); spiritiniai degikliai; sterilizatoriai; sūkuriniai vandens čiurkšlių aparatai; šachtininkų lemputės; šaldymo aparatai; šaldymo aparatai ir mašinos; šaldymo kameros; šaldymo konteineriai; šaldymo patalpos; šaldymo prietaisai; šaldymo spintos; šaldytuvai; šaldytuvai (dėžės); šaldomos vitrinos (eksponavimo įrenginiai); šildymo (vandeniu) įrenginiai; šildymo aparatai; šildymo katilai; šildymo katilų dūmtraukiai; šildymo katilų tiektuvai; šildymo katilų vamzdžiai; šildymo krosnys; šildymo plokštės; šilumokaičiai (ne mašinų dalys); šilumos akumuliatoriai; šilumos regeneratoriai; šilumos siurbliai (centrinio šildymo, cirkuliaciniai); šiukšlių degintuvai; švariosios kameros (sanitarijos įrenginiai); šviečiamieji apšvietimo vamzdeliai; šviečiantys namų numeriai; šviesadiodžio (LED) apšvietimo įrenginiai; šviesos sklaidytuvai; šviestuvai; tabako aušinimo įrenginiai; tabako džiovyklos; termostatiniai vožtuvai (šildymo įrenginių dalys); toršerai; transporto priemonių apšvietimo prietaisai; transporto priemonių atšvaitai; transporto priemonių įtaisai nuo akinimo (apšvietimo įtaisai); transporto priemonių įtaisai nuo apšerkšnijimo; transporto priemonių oro kondicionieriai; transporto priemonių priekiniai žibintai; transporto priemonių šildytuvai; transporto priemonių šildomieji aparatai nuo langų šarmojimo; transporto priemonių ventiliacijos (oro kondicionavimo) įrenginiai; transporto priemonių žibintai; traukos gaubtai; traukos gaubtai (laboratorijoms); traukos gaubtai (virtuvėms); tualetai (vandens klozetai); tualeto dubenys; ultravioletinės lempos (ne medicinos reikmėms); vaisių džiovyklos; vamzdžiai (sanitarinių įrenginių dalys); vamzdžių čiaupai; vamzdžių čiaupai (movos); vandens aparatų reguliavimo ir apsaugos priemonės; vandens arba dujų įrenginių ir vamzdynų apsauginiai reikmenys; vandens arba dujų įrenginių ir vamzdynų reguliavimo reikmenys; vandens čiaupų tarpikliai; vandens ėmimo įrenginiai; vandens filtravimo aparatai; vandens gėlinimo įrenginiai; vandens masažo vonių įrenginiai; vandens minkštinimo aparatai; vandens minkštinimo aparatai ir įrenginiai; vandens nuleidimo įtaisai (tualetų); vandens skirstymo įrenginiai; vandens sterilizatoriai; vandens šildyklės (buteliai); vandens šildytuvai; vandens šildytuvai (prietaisai); vandens valymo aparatai ir mašinos; vandens valymo įrenginiai; vandens vėsinimo įrenginiai; vandentiekio įrenginiai; ventiliacijos (oro kondicionavimo) įrenginiai ir aparatai; ventiliatoriai (oro kondicionavimas); ventiliatoriai (oro kondicionavimo įrenginių dalys); vėsinimo aparatai ir įrenginiai; vėsinimo įrenginiai ir mašinos; vienkartiniai sterilizavimo maišeliai; viryklėlės; viryklės; virtuvinės viryklės (krosnelės); vonios; vonių išklojos; vonių įrengimo reikmenys; vonių kambarių įrenginiai; vonių reikmenys; vonių šildytuvai; vonių vandentiekio įrenginiai; žaizdrai; žarijų krosnelės; žibintuvėliai; žindymo buteliukų elektriniai šildytuvai.

---

(111) **67704**
(151) 2013 10 28
(210) 2012 1764
(220) 2012 10 03
(181) 2022 10 03
(732) JOSEPH COMPANY INTERNATIONAL, INC., 1711 Langley Avenue, Irvine, California 92614, US
(740) Ramunė Garšvienė, 30, Dūkštų g. 28-20, LT-07171 Vilnius, LT
(540)

CHILL CAN

(511)

21 buitinės arba virtuvinės maisto ar gėrimų talpyklos su aušinimo įrenginiais, šilumos mainams naudojančiais įtaisus pritvirtintus konteinerio viduje.

---

(111) **67705**
(151) 2013 10 28
(210) 2012 1769
(220) 2012 10 05
(181) 2022 10 05
(732) UAB VALČIŪNAI, Geležinkeliečių g. 1, Vaičiūnai, Vilniaus r., LT
(740) Romanas Ivaško, Piliakalnio g. 10, Grigiškės,, Vilniaus r., LT

(540)



(531) 5.5, 25.1, 29.1
(591) rožinė, tamsiai ruda.
(511)
43 kavinės.

---

(111) **67706**
(151) 2013 10 28
(210) 2012 1772
(220) 2012 10 08
(181) 2022 10 08
(732) LIETUVOS RESPUBLIKOS APLINKOS MINISTERIJA PANEVĖŽIO REGIONO APLINKOS APSAUGOS DEPARTAMENTAS, Žvaigždžių g. 7, LT-37109 Panevėžys, LT
(540)



(531) 1.1, 5.3, 24.3, 29.1
(591) balta, oranžinė, mėlyna, žalia, juoda.
(511)
42 tyrimai aplinkosaugos srityje.

---

(111) **67707**
(151) 2013 10 28
(210) 2012 1774
(220) 2012 10 09
(181) 2022 10 09
(732) DALIUS KEDERYS, Kimbirų g. 4, LT-59009 Birštonas, LT
(740) Aistė Šiušaitė, Beržų g. 29, Daubiškiai,, Akmenės r., LT
(540)



(531) 26.1, 27.5, 29.1
(591) raudona, balta.
(511)
35 reklama.

---

(111) **67708**
(151) 2013 10 28
(210) 2012 1789
(220) 2012 10 11
(181) 2022 10 11
(732) UAB INTRACTUS, J. Basanavičiaus g. 26, LT-01001 Vilnius, LT
(740) Vilija Viešūnaitė, 56, Advokatų profesinė bendrija „TRINITI LT“, L. Stuokos - Gucevičiaus g. 9, LT-01122 Vilnius, LT
(540)

GRAFŲ REZIDENCIJA

(511)
36 draudimas; finansinės operacijos; piniginės operacijos; nekilnojamojo turto operacijos; anglies dioksido kreditų pardavimo tarpininkavimas; antikvarinių daiktų įvertinimas; atsiskaitymų ne grynaisiais pinigais sistema (kliringas); banko operacijos; biržos kursų kitimo informacija; biržos maklerių veikla; būsto agentūros (butai); butų nuoma; čekių patikrinimas; dalimis padengiamos paskolos; daugiabučių namų valdymas; debeto kortelių paslaugos; draudimas nuo gaisro; draudimas nuo nelaimingų atsitikimų; draudimo informacija; draudimo konsultacijos; draudimo rizikos vertintojų (aktuarų) paslaugos; draudimo tarpininkavimas (draudimo makleriai); elektroninės banko operacijos; elektroninis lėšų pervedimas; elektroninis pinigų pervedimas; faktoringas; finansavimo paslaugos; finansinė informacija; finansinė

parama; finansinės analizės; finansinės konsultacijos; finansinės veiklos vadyba; finansinis įvertinimas (draudimo, banko operacijų, nekilnojamojo turto); finansinis įvertinimas (ekspertizė); finansinis įvertinimas stačio miško; finansinis vilnų įvertinimas; garantijos; gyvenamųjų patalpų nuoma; gyvybės draudimas; hipotekos paskolos; investicijų fondai; išperkamosios nuomos finansavimas; jūrinis draudimas; juvelyrinių dirbinių (brangenybių) įvertinimas; juvelyrinių dirbinių įvertinimas; kapitalo investavimas; kelioninių čekių išleidimas; kontorų nuoma (nekilnojamas turtas); kredito agentūros; kredito kortelių išleidimas; kredito kortelių paslaugos; labdaros fondų lėšų rinkimas; laidavimo įsipareigojimai; laidavimo paslaugos; lėšų investavimas; meno kūrinių įvertinimas; muitinės tarpininkų veikla (muitinės makleriai); nekilnojamojo turto agentūros; nekilnojamojo turto įvertinimas; nekilnojamojo turto nuoma; nekilnojamojo turto nuomos agentūros; nekilnojamojo turto tarpininkų veikla (nekilnojamojo turto makleriai); nekilnojamojo turto valdymas; numizmatinis įvertinimas; nuompinigių rinkimas; palūkanavimas (lombardų veikla); paskolos (finansinės); pašto ženklų įvertinimas; patikėtinis (turto); patikėtinių veikla; pensijų mokėjimo paslaugos; pinigų keitimas; pinigų rinkliavų rengimas; pirkimo išsimokėtinai finansavimas; remonto įkainių įvertinimas (finansinis įvertinimas); rentos rinkimas; saugojimas seifuose; savišalpos fondo paslaugos; skolinimas už vertybinius popierius; skolų inkasavimo agentūros; sveikatos draudimas; tarpininkavimas (maklerių veikla); tarpuskaitos namai (finansiniai); taupomųjų bankų paslaugos; ūkių nuoma; verslo likvidavimo paslaugos (finansinės); vertybinių popierių išleidimas; vertybinių popierių supirkimo ir pardavimo tarpininkavimas (vertybinių popierių makleriai); vertybių saugojimas.

---

(111) **67709**
(151) 2013 10 28
(210) 2012 1790
(220) 2012 10 11
(181) 2022 10 11
(732) UAB „TERRA BELLA“, Taikos pr. 141, LT-44001 Kaunas, LT
(740) Aldona Orlienė, 20, Kęstučio g.59-11, LT-44303 Kaunas, LT
(540)



(531) 1.5, 2.3, 24.3, 29.1
(591) raudona, balta.
(511)
35 prekių sukaupimas (išskyrus vežimą) kitiems, teikiantis pirkėjams galimybę patogiai apžiūrėti ir įsigyti tų prekių, tarp jų per tiesioginį kompiuterių ryšį; prekių užsakymas paštu per katalogus (kitiems).

---

(111) **67710**
(151) 2013 10 28
(210) 2012 1792
(220) 2012 10 11
(181) 2022 10 11
(732) UAB „EDICO“, J. Vienožinskio g. 25, LT-44001 Kaunas, LT
(540)



(531) 27.1, 27.5, 29.1
(591) raudona, tamsiai raudona, juoda.
(511)
43 kavinės.

---

(111) **67711**
(151) 2013 10 28
(210) 2012 1798
(220) 2012 10 12
(181) 2022 10 12
(732) UAB „KALBA LT“, Vytauto pr. 32, LT-44328 Kaunas, LT
(740) Gražina Pečiulienė, 38, P. Vileišio g. 24-71, LT-10301 Vilnius, LT
(540)

PADEDA PAKEISTI ATEITĮ

(511)
41 švietimas; mokymas; pramogos; sportinė ir kultūrinė veikla; abonementinės bibliotekos; akademijos (mokymas); asmeninių trenerių paslaugos (kūno rengybos treniruotės); atrakcionų parkai; bilietų agentūrų paslaugos (pramogos); cirkai; dekoracijų nuoma; diskotekų paslaugos; diskotekų vedėjų paslaugos; egzaminavimas; elektroninė darbalaukinė leidyba; elektroninių knygų ir žurnalų tiesioginis publikavimas; elektroninių publikacijų

tiesioginis pateikimas per kompiuterių tinklą (ne parsisiunčiamųjų); estrados artistų paslaugos; filmų kūrimas (išskyrus reklaminius); fizinis lavinimas; fotografavimas; fotoreportažų rengimas; gamybinė praktika (parodomoji); garso aparatūros nuoma; garso įrašų montavimas; garso įrašų nuoma; gestų kalbos vertimas; gimnastikos mokymas; gyvūnų dresavimas; golfo paslaugos; grožio konkursų rengimas; informacija apie poilsio ir pramogų renginius; instruktavimas; internatinės mokyklos; įrašų studijų paslaugos; kaligrafijos paslaugos; karaokės paslaugų parūpinimas; kasetinių vaizdo magnetofonų nuoma; kilnojamosios bibliotekos; kinematografijos reikmenų ir kino projektorių nuoma; kino filmų demonstravimas; kino filmų nuoma; kino juostų nuoma; kino studijos; klubų paslaugos (pramogos ar švietimas); knygų leidyba; kolokviumų rengimas ir vedimas; koncertų rengimas ir vedimas; konferencijų rengimas ir vedimas; kongresų rengimas ir vedimas; kultūros ar mokomųjų parodų rengimas; kūno rengybos treniruočių vedimas; lošimai; lošimo namų (kazino) paslaugos; loterijų rengimas; madų šou rengimas (pramogų reikmėms); mikrofilmavimas; miuzikholai; modelių parinkimas dailininkams; mokymas (mažos grupės ar vieno asmens); muziejų aprūpinimas eksponavimo reikmenimis; muzikos komponavimo paslaugos; muzikos kūrimas; naktiniai klubai; ne reklaminių tekstų rašymas; neakivaizdinis mokymas; orkestrų paslaugos; pasilinksminimai; pobūvių rengimas; poilsio ir pramogų vietų paslaugos; poilsio stovyklų paslaugos (pramoginių); povandeninio plaukiojimo reikmenų nuoma; praktinis mokymas (parodomasis); pramoginių ar mokomųjų konkursų rengimas; pramoginių rodinių (šou) kūrimas; pramoginių rodinių (šou) rengimas; pramogų informacija; pramogų paviljonų paslaugos; profesijos pasirinkimo konsultacijos; profesinis mokymas ir rengimas; profesinis perkvalifikavimas; radijo ir televizijos imtuvų nuoma; radijo ir televizijos programų kūrimas; radijo pramoginės laidos; religinis švietimas; reporterių paslaugos; scenaristų paslaugos; seminarų rengimas ir vedimas; simpoziumų rengimas ir vedimas; sporto aikščių nuoma; sporto įrenginių nuoma (išskyrus transporto priemones); sporto renginių rengimas; sporto stovyklų paslaugos; sporto varžybų tvarkaraščių sudarymas; sporto varžybų rengimas; stadionų įrenginių nuoma; subtitravimas; sveikatos klubų paslaugos (sveikatinimas ir kūno rengybos treniruotės); šokių vakarų rengimas; švietimo informacija; švietimo paslaugos; teatro dekoracijų nuoma; teatro spektakliai; tekstų maketavimo paslaugos (ne reklaminių tekstų); tekstų skelbimas (išskyrus reklaminius); televizijos ar teatro studijų apšvietimo priemonių nuoma; televizijos ir radijo imtuvų nuoma; televizijos ir radijo programų rengimas; televizijos pramoginės laidos; teniso kortų nuoma; tiesioginių laidų rengimas; ugdomasis vadovavimas (mokymas); vaikų darželiai; vaizdajuosčių (videokasečių) nuoma; vaizdajuosčių įrašymas; vaizdajuosčių redagavimas; vaizdo filmų demonstravimas; vertėjų žodžiu paslaugos; vertimai; videofilmų gamyba; videokamerų nuoma; vietų užsakymas spektakliams; zoologijos sodų paslaugos; žaidimų įrangos nuoma; žaidimų paslaugos, teikiamos tiesiogiai per kompiuterių tinklą; žaislų nuoma.

---

(111) **67712**
(151) 2013 10 28
(210) 2012 1799
(220) 2012 10 12
(181) 2022 10 12
(732) UAB „KALBA LT“, Vytauto pr. 32, LT-44328 Kaunas, LT
(740) Gražina Pečiulienė, 38, P. Vileišio g. 24-71, LT-10301 Vilnius, LT
(540)



(531) 26.4, 29.1
(591) oranžinė, juoda.
(511)

41 švietimas; mokymas; pramogos; sportinė ir kultūrinė veikla; abonementinės bibliotekos; akademijos (mokymas); asmeninių trenerių paslaugos (kūno rengybos treniruotės); atrakcionų parkai; bilietų agentūrų paslaugos (pramogos); cirkai; dekoracijų nuoma; diskotekų paslaugos; diskotekų vedėjų paslaugos; egzaminavimas; elektroninė darbalaukinė leidyba; elektroninių knygų ir žurnalų tiesioginis publikavimas; elektroninių publikacijų tiesioginis pateikimas per kompiuterių tinklą (ne parsisiunčiamųjų); estrados artistų paslaugos; filmų kūrimas (išskyrus reklaminius); fizinis lavinimas; fotografavimas; fotoreportažų rengimas; gamybinė praktika (parodomoji); garso aparatūros nuoma; garso įrašų montavimas; garso įrašų nuoma; gestų kalbos vertimas; gimnastikos mokymas; gyvūnų dresavimas; golfo paslaugos; grožio konkursų rengimas; informacija apie poilsio ir pramogų renginius; instruktavimas; internatinės mokyklos; įrašų studijų paslaugos; kaligrafijos paslaugos; karaokės paslaugų parūpinimas; kasetinių vaizdo magnetofonų nuoma; kilnojamosios bibliotekos; kinematografijos reikmenų ir kino projektorių nuoma; kino filmų demonstravimas; kino filmų nuoma; kino juostų nuoma; kino studijos; klubų paslaugos (pramogos ar švietimas); knygų leidyba; kolokviumų rengimas ir vedimas; koncertų rengimas ir vedimas; konferencijų rengimas ir vedimas; kongresų rengimas ir vedimas; kultūros ar mokomųjų parodų

rengimas; kūno rengybos treniruočių vedimas; lošimai; lošimo namų (kazino) paslaugos; loterijų rengimas; madų šou rengimas (pramogų reikmėms); mikrofilmavimas; miuzikholai; modelių parinkimas dailininkams; mokymas (mažos grupės ar vieno asmens); muziejų aprūpinimas eksponavimo reikmenimis; muzikos komponavimo paslaugos; muzikos kūrimas; naktiniai klubai; ne reklaminių tekstų rašymas; neakivaizdinis mokymas; orkestrų paslaugos; pasilinksminimai; pobūvių rengimas; poilsio ir pramogų vietų paslaugos; poilsio stovyklų paslaugos (pramoginių); povandeninio plaukiojimo reikmenų nuoma; praktinis mokymas (parodomasis); pramoginių ar mokomųjų konkursų rengimas; pramoginių rodinių (šou) kūrimas; pramoginių rodinių (šou) rengimas; pramogų informacija; pramogų paviljonų paslaugos; profesijos pasirinkimo konsultacijos; profesinis mokymas ir rengimas; profesinis perkvalifikavimas; radijo ir televizijos imtuvų nuoma; radijo ir televizijos programų kūrimas; radijo pramoginės laidos; religinis švietimas; reporterių paslaugos; scenaristų paslaugos; seminarų rengimas ir vedimas; simpoziumų rengimas ir vedimas; sporto aikščių nuoma; sporto įrenginių nuoma (išskyrus transporto priemones); sporto renginių rengimas; sporto stovyklų paslaugos; sporto varžybų tvarkaraščių sudarymas; sporto varžybų rengimas; stadionų įrenginių nuoma; subtitravimas; sveikatos klubų paslaugos (sveikatinimas ir kūno rengybos treniruotės); šokių vakarų rengimas; švietimo informacija; švietimo paslaugos; teatro dekoracijų nuoma; teatro spektakliai; tekstų maketavimo paslaugos (ne reklaminių tekstų); tekstų skelbimas (išskyrus reklaminius); televizijos ar teatro studijų apšvietimo priemonių nuoma; televizijos ir radijo imtuvų nuoma; televizijos ir radijo programų rengimas; televizijos pramoginės laidos; teniso kortų nuoma; tiesioginių laidų rengimas; ugdomasis vadovavimas (mokymas); vaikų darželiai; vaizdajuosčių (videokasečių) nuoma; vaizdajuosčių įrašymas; vaizdajuosčių redagavimas; vaizdo filmų demonstravimas; vertėjų žodžiu paslaugos; vertimai; videofilmų gamyba; videokamerų nuoma; vietų užsakymas spektakliams; zoologijos sodų paslaugos; žaidimų įrangos nuoma; žaidimų paslaugos, teikiamos tiesiogiai per kompiuterių tinklą; žaislų nuoma.

---

(111) **67713**
(151) 2013 10 28
(210) 2012 1801
(220) 2012 10 12
(181) 2022 10 12
(732) AB DNB NORD BANKAS, J. Basanavičiaus g. 26, LT-03601 Vilnius, LT
(740) Jolita Jaroševičienė, J.Basanavičiaus g. 26, LT-03601, Vilnius, LT
(540)

Programa UP

(511)

36 draudimas; finansinės operacijos; piniginės operacijos; nekilnojamojo turto operacijos; anglies dioksido kreditų pardavimo tarpininkavimas; antikvarinių daiktų įvertinimas; atsiskaitymų ne grynaisiais pinigais sistema (kliringas); banko operacijos; biržos kursų kitimo informacija; biržos maklerių veikla; būsto agentūros (butai); butų nuoma; čekių patikrinimas; dalimis padengiamos paskolos; daugiabučių namų valdymas; debeto kortelių paslaugos; draudimas nuo gaisro; draudimas nuo nelaimingų atsitikimų; draudimo informacija; draudimo konsultacijos; draudimo rizikos vertintojų (aktuarų) paslaugos; draudimo tarpininkavimas (draudimo makleriai); elektroninės banko operacijos; elektroninis lėšų pervedimas; elektroninis pinigų pervedimas; faktoringas; finansavimo paslaugos; finansinė informacija; finansinė parama; finansinės analizės; finansinės konsultacijos; finansinės veiklos vadyba; finansinis įvertinimas (draudimo, banko operacijų, nekilnojamojo turto); finansinis įvertinimas (ekspertizė); finansinis įvertinimas stačio miško; finansinis vilnų įvertinimas; garantijos; gyvenamųjų patalpų nuoma; gyvybės draudimas; hipotekos paskolos; investicijų fondai; išperkamosios nuomos finansavimas; jūrinis draudimas; juvelyrinių dirbinių (brangenybių) įvertinimas; juvelyrinių dirbinių įvertinimas; kapitalo investavimas; kelioninių čekių išleidimas; kontorų nuoma (nekilnojamas turtas); kredito agentūros; kredito kortelių išleidimas; kredito kortelių paslaugos; labdaros fondų lėšų rinkimas; laidavimo įsipareigojimai; laidavimo paslaugos; lėšų investavimas; meno kūrinių įvertinimas; muitinės tarpininkų veikla (muitinės makleriai); nekilnojamojo turto agentūros; nekilnojamojo turto įvertinimas; nekilnojamojo turto nuoma; nekilnojamojo turto nuomos agentūros; nekilnojamojo turto tarpininkų veikla (nekilnojamojo turto makleriai); nekilnojamojo turto valdymas; numizmatinis įvertinimas; nuompinigių rinkimas; palūkanavimas (lombardų veikla); paskolos (finansinės); pašto ženklų įvertinimas; patikėtinis (turto); patikėtinių veikla; pensijų mokėjimo paslaugos; pinigų keitimas; pinigų rinkliavų rengimas; pirkimo išsimokėtinai finansavimas; remonto įkainių įvertinimas (finansinis įvertinimas); rentos rinkimas; saugojimas seifuose; savišalpos fondo paslaugos; skolinimas už vertybinius popierius; skolų inkasavimo agentūros; sveikatos draudimas; tarpininkavimas (maklerių veikla); tarpuskaitos namai (finansiniai); taupomųjų bankų paslaugos; ūkių nuoma; verslo likvidavimo paslaugos (finansinės); vertybinių popierių išleidimas; vertybinių popierių supirkimo ir pardavimo tarpininkavimas (vertybinių popierių makleriai); vertybių saugojimas.

---

(111) **67714**
(151) 2013 10 28
(210) 2012 1802
(220) 2012 10 12
(181) 2022 10 12
(732) AB DNB NORD BANKAS, J. Basanavičiaus g. 26, LT-03601 Vilnius, LT

(740) Jolita Jaroševičienė, J.Basanavičiaus g. 26, LT-03601, Vilnius, LT

(540)

Programa jaunimui UP

(511)

36 draudimas; finansinės operacijos; piniginės operacijos; nekilnojamojo turto operacijos; anglies dioksido kreditų pardavimo tarpininkavimas; antikvarinių daiktų įvertinimas; atsiskaitymų ne grynaisiais pinigais sistema (kliringas); banko operacijos; biržos kursų kitimo informacija; biržos maklerių veikla; būsto agentūros (butai); butų nuoma; čekių patikrinimas; dalimis padengiamos paskolos; daugiabučių namų valdymas; debeto kortelių paslaugos; draudimas nuo gaisro; draudimas nuo nelaimingų atsitikimų; draudimo informacija; draudimo konsultacijos; draudimo rizikos vertintojų (aktuarų) paslaugos; draudimo tarpininkavimas (draudimo makleriai); elektroninės banko operacijos; elektroninis lėšų pervedimas; elektroninis pinigų pervedimas; faktoringas; finansavimo paslaugos; finansinė informacija; finansinė parama; finansinės analizės; finansinės konsultacijos; finansinės veiklos vadyba; finansinis įvertinimas (draudimo, banko operacijų, nekilnojamojo turto); finansinis įvertinimas (ekspertizė); finansinis įvertinimas stačio miško; finansinis vilnų įvertinimas; garantijos; gyvenamųjų patalpų nuoma; gyvybės draudimas; hipotekos paskolos; investicijų fondai; išperkamosios nuomos finansavimas; jūrinis draudimas; juvelyrinių dirbinių (brangenybių) įvertinimas; juvelyrinių dirbinių įvertinimas; kapitalo investavimas; kelioninių čekių išleidimas; kontorų nuoma (nekilnojamas turtas); kredito agentūros; kredito kortelių išleidimas; kredito kortelių paslaugos; labdaros fondų lėšų rinkimas; laidavimo įsipareigojimai; laidavimo paslaugos; lėšų investavimas; meno kūrinių įvertinimas; muitinės tarpininkų veikla (muitinės makleriai); nekilnojamojo turto agentūros; nekilnojamojo turto įvertinimas; nekilnojamojo turto nuoma; nekilnojamojo turto nuomos agentūros; nekilnojamojo turto tarpininkų veikla (nekilnojamojo turto makleriai); nekilnojamojo turto valdymas; numizmatinis įvertinimas; nuompinigių rinkimas; palūkanavimas (lombardų veikla); paskolos (finansinės); pašto ženklų įvertinimas; patikėtinis (turto); patikėtinių veikla; pensijų mokėjimo paslaugos; pinigų keitimas; pinigų rinkliavų rengimas; pirkimo išsimokėtinai finansavimas; remonto įkainių įvertinimas (finansinis įvertinimas); rentos rinkimas; saugojimas seifuose; savišalpos fondo paslaugos; skolinimas už vertybinius popierius; skolų inkasavimo agentūros; sveikatos draudimas; tarpininkavimas (maklerių veikla); tarpuskaitos namai (finansiniai); taupomųjų bankų paslaugos; ūkių nuoma; verslo likvidavimo paslaugos (finansinės); vertybinių popierių išleidimas; vertybinių popierių supirkimo ir pardavimo tarpininkavimas (vertybinių popierių makleriai); vertybių saugojimas.

---

(111) **67715**
(151) 2013 10 28
(210) 2012 1803
(220) 2012 10 12
(181) 2022 10 12
(732) DARIUS VĖŽELIS, Partizanų g. 27G-44, LT-49456 Kaunas, LT
(740) Marija Lenkutienė, 6, Patentinių paslaugų centras, UAB, J.Basanavičiaus g. 11/1, LT-03108 Vilnius, LT

(540)

Vero Coffee House

(511)

35 importo ir eksporto agentūros; komercijos ar pramonės vadybos pagalba; komercinė informacija ir patarimai vartotojams (konsultacijų teikimas); komercinės informacijos agentūros; informacijos rinkimas ir sisteminimas kompiuterinėse duomenų bazėse; mugių rengimas (komercijos ar reklamos reikmėms); reklamos vietų nuoma; smulkių prekių pardavimo automatų nuoma; parodų rengimas komercijos ar reklamos reikmėms; paslaugų nuoma (verslo pagalba); patarimai vartotojams; pavyzdžių platinimas; prekių pardavimo skatinimas (kitiems); prekių pateikimas žiniasklaidoje pardavimo reikmėms; prekių užsakymų administracinis tvarkymas; reklama; reklaminių skelbimų platinimas; reklaminių tekstų skelbimas; rinkos nagrinėjimas; rinkotyra; prekių rodymas; tiekimo paslaugos kitiems (prekių ir paslaugų pirkimas kitiems verslams); verslo informacija; verslo organizavimo konsultacijos; verslo specialistų konsultacijos; verslo vadybos ir organizavimo konsultacijos; viešas reklamavimas; viešasis elektroninis reklamavimas kompiuterių tinkle; kavos, arbatos, kakavos, kavos pakaitalų, pyrago ir konditerijos gaminių, ledų sukaupimas (išskyrus vežimą) kitiems, teikiantis pirkėjams galimybę patogiai apžiūrėti ir įsigyti tų prekių.

43 aprūpinimas maistu ir gėrimais; barų paslaugos; kavinės; kavos barai; restoranai; savitarnos restoranai; užkandinės; valgyklos.

---

(111) **67716**
(151) 2013 10 28
(210) 2012 1809
(220) 2012 10 12
(181) 2022 10 12
(732) REGENERON PHARMACEUTICALS, INC, 777 Old Saw Mill River Road Tarrytown, New York, New York 10591, US
(740) Marius Jakulis - Jason, 3, AAA Law, J. Jasinskio g. 16 A, LT-03163 Vilnius, LT

(540)

REGENERON

(511)

5 farmaciniai preparatai akių ligoms ir sutrikimams gydyti; farmaciniai preparatai uždegimams, uždegiminėms ligoms ir sutrikimams gydyti; farmaciniai preparatai medžiagų apykaitos ligoms ir sutrikimams gydyti; farmaciniai preparatai vėžinių susirgimų prevencijai ir gydymui.

42 farmacinių preparatų tyrimas ir kūrimas (paslaugos kitiems); genų inžinerijos paslaugos naudojant genų technologijos rinkinį greitam žmogaus antikūnių kūrimui; genų inžinerijos paslaugos genų panaikinimui ir pakeitimui kitiems ir genetiškai modifikuotų gyvūnų kūrimas; genetiniai tyrimai; genų inžinerijos paslaugos genams, ląstelėms ir gyvūnams naudojant ne žmogaus embrionines kamienines ląsteles (ES) ir ne žmogaus embrionų manipuliavimo technologiją greitam genetiškai modifikuotų gyvūnų (ne žmogaus) kūrimui.

44 medicinos informacijos teikimas ir gydymo pagalbinių programų medicinos informacijos srityje teikimas telefonu ir internetu specialistams, pacientams, vartotojams ir plačiajai visuomenei apie farmacijos produktus ir paslaugas.

(310)(320)(330) 85596884, 2012 04 13, US

---

(111) **67717**

(151) 2013 10 28

(210) 2012 1811

(220) 2012 10 15

(181) 2022 10 15

(732) UAB „RACING LT“, Baltupio g. 167C, LT-08432 Vilnius, LT

(540)



(531) 26.4, 27.1, 27.5, 29.1

(591) raudona, juoda, balta.

(511)

41 švietimas; mokymas; pramogos; sportinė ir kultūrinė veikla; abonementinės bibliotekos; akademijos (mokymas); asmeninių trenerių paslaugos (kūno rengybos treniruotės); atrakcionų parkai; bilietų agentūrų paslaugos (pramogos); cirkai; dekoracijų nuoma; diskotekų paslaugos; diskotekų vedėjų paslaugos; egzaminavimas; elektroninė darbalaukinė leidyba; elektroninių knygų ir žurnalų tiesioginis publikavimas; elektroninių publikacijų tiesioginis pateikimas per kompiuterių tinklą (ne parsisiunčiamųjų); estrados artistų paslaugos; filmų kūrimas (išskyrus reklaminius); fizinis lavinimas; fotografavimas; fotoreportažų rengimas; gamybinė praktika (parodomoji); garso aparatūros nuoma; garso įrašų montavimas; garso įrašų nuoma; gestų kalbos vertimas; gimnastikos mokymas; gyvūnų dresavimas; golfo paslaugos; grožio konkursų rengimas; informacija apie poilsio ir pramogų renginius; instruktavimas; internatinės mokyklos; įrašų studijų paslaugos; kaligrafijos paslaugos; karaokės paslaugų parūpinimas; kasetinių vaizdo magnetofonų nuoma; kilnojamosios bibliotekos; kinematografijos reikmenų ir kino projektorių nuoma; kino filmų demonstravimas; kino filmų nuoma; kino juostų nuoma; kino studijos; klubų paslaugos (pramogos ar švietimas); knygų leidyba; kolokviumų rengimas ir vedimas; koncertų rengimas ir vedimas; konferencijų rengimas ir vedimas; kongresų rengimas ir vedimas; kultūros ar mokomųjų parodų rengimas; kūno rengybos treniruočių vedimas; lošimai; lošimo namų (kazino) paslaugos; loterijų rengimas; madų šou rengimas (pramogų reikmėms); mikrofilmavimas; miuzikholai; modelių parinkimas dailininkams; mokymas (mažos grupės ar vieno asmens); muziejų aprūpinimas eksponavimo reikmenimis; muzikos komponavimo paslaugos; muzikos kūrimas; naktiniai klubai; ne reklaminių tekstų rašymas; neakivaizdinis mokymas; orkestrų paslaugos; pasilinksminimai; pobūvių rengimas; poilsio ir pramogų vietų paslaugos; poilsio stovyklų paslaugos (pramoginių); povandeninio plaukiojimo reikmenų nuoma; praktinis mokymas (parodomasis); pramoginių ar mokomųjų konkursų rengimas; pramoginių rodinių (šou) kūrimas; pramoginių rodinių (šou) rengimas; pramogų informacija; pramogų paviljonų paslaugos; profesijos pasirinkimo konsultacijos; profesinis mokymas ir rengimas; profesinis perkvalifikavimas; radijo ir televizijos imtuvų nuoma; radijo ir televizijos programų kūrimas; radijo pramoginės laidos; religinis švietimas; reporterių paslaugos; scenaristų paslaugos; seminarų rengimas ir vedimas; simpoziumų rengimas ir vedimas; sporto aikščių nuoma; sporto įrenginių nuoma (išskyrus transporto priemones); sporto renginių rengimas; sporto stovyklų paslaugos; sporto varžybų tvarkaraščių sudarymas; sporto varžybų rengimas; stadionų įrenginių nuoma; subtitravimas; sveikatos klubų paslaugos (sveikatinimas ir kūno rengybos treniruotės); šokių vakarų rengimas; švietimo informacija; švietimo paslaugos; teatro dekoracijų nuoma; teatro spektakliai; tekstų maketavimo paslaugos (ne reklaminių tekstų); tekstų skelbimas (išskyrus reklaminius); televizijos ar teatro studijų apšvietimo priemonių nuoma; televizijos ir radijo imtuvų nuoma; televizijos ir radijo programų rengimas; televizijos pramoginės laidos; teniso kortų nuoma; tiesioginių laidų rengimas; ugdomasis vadovavimas (mokymas); vaikų darželiai; vaizdajuosčių (videokasečių) nuoma; vaizdajuosčių įrašymas; vaizdajuosčių redagavimas; vaizdo filmų demonstravimas; vertėjų žodžiu paslaugos; vertimai; videofilmų gamyba; videokamerų nuoma; vietų užsakymas spektakliams; zoologijos sodų paslaugos; žaidimų įrangos nuoma; žaidimų paslaugos, teikiamos tiesiogiai per kompiuterių tinklą; žaislų nuoma.

---

(111) **67718**
(151) 2013 10 28
(210) 2012 1812
(220) 2012 10 15
(181) 2022 10 15
(732) UAB „BALTIJOS-AMERIKOS TERAPIJOS IR CHIRURGIJOS KLINIKA“, Nemenčinės pl. 54A, LT-10103 Vilnius, LT
(540)



(531) 24.13, 24.17, 26.4, 29.1
(591) balta, rusva, tamsiai ruda.
(511)
44 medicinos paslaugos.

---

(111) **67719**
(151) 2013 10 28
(210) 2012 1815
(220) 2012 10 15
(181) 2022 10 15
(732) UAB „RESPUBLIKOS“ LEIDINIAI, A. Smetonos g. 2, LT-01115 Vilnius, LT
(540)



(531) 24.7, 27.5, 27.5
(591) pilka, juoda, balta.
(511)
16 laikraščiai; spausdintiniai leidiniai; spaudiniai.
35 reklama; verslo vadyba; įstaigų veikla.

---

(111) **67720**
(151) 2013 10 28
(210) 2012 1786
(220) 2012 10 11
(181) 2022 10 11
(732) UAB „KAUNAS COMMUNICATION CENTRE“, K. Donelaičio g. 62, LT-44248 Kaunas, LT
(540)

Omega Marine FORTE

(511)
5 mitybos papildai; gyvūnų pašaro papildai.

---

(111) **67721**
(151) 2013 10 28
(210) 2012 1906
(220) 2012 10 26
(181) 2022 10 26
(732) GALINA KUČINSKIENĖ, Tilžės g. 44-1, LT-91001 Klaipėda, LT
(540)



(531) 2.9, 3.6, 24.3, 29.1
(591) raudonai rožinė, balta.
(511)
43 gyvūnų pensionai.

---

(111) **67722**
(151) 2013 10 28
(210) 2012 1910
(220) 2012 10 26
(181) 2022 10 26
(732) UAB „GOMERA“, Rumpiškės g. 2-32, LT-91131 Klaipėda, LT
(540)



(531) 8.1, 26.11, 27.3, 29.1
(591) juoda, geltona, raudona.
(511)
43 maisto ir gėrimų parūpinimo paslaugos.

---

(111) **67723**
(151) 2013 10 28
(210) 2012 2095
(220) 2012 11 26
(181) 2022 11 26
(732) UAB SAUDA, Giraitės g. 3A, LT-03150 Vilnius, LT
(540)



(531) 26.1, 29.1
(591) juoda, geltona.
(511)
39 taksi transportas.

---

(111) **67724**
(151) 2013 10 28
(210) 2012 2096
(220) 2012 11 26
(181) 2022 11 26
(732) UAB „CLEAN SOLUTIONS“, J. Baltrušaičio g. 9-171, LT-01001 Vilnius, LT
(540)



(531) 26.11, 26.15, 29.1
(591) mėlyna, žydra, šviesiai žalia, balta.
(511)
37 pastatų valymas iš išorės ir iš vidaus; langų valymas; gatvių valymas; baseinų priežiūra; transporto priemonių plovimas; transporto priemonių valymas; transporto priemonių poliravimas; valymo mašinų nuoma; drabužių valymas; skalbimas ir lyginimas; raštuotų audinių valymas; sausasis valymas.

---

(111) **67725**
(151) 2013 10 28
(210) 2012 0517
(220) 2012 03 21
(181) 2022 03 21
(732) UAB „SANTAVILTĖ“, Europos pr. 121, LT-46339 Kaunas, LT
(740) Nijolė Viktorija Mickevičienė, 11, Panerių g. 79A, LT-48425 Kaunas, LT
(540)

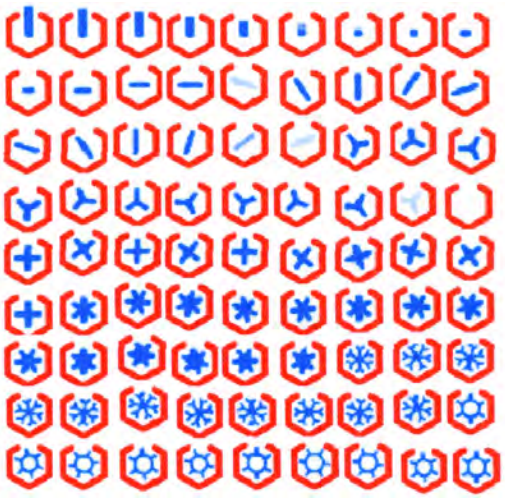

(531) 1.15, 24.17, 25.7, 26.5, 29.1
(559) judantis ženklas
(591) raudona, tamsiai mėlyna, mėlyna, šviesiai mėlyna, balta.
(511)
9 moksliniai, jūriniai, geodeziniai, fotografijos, kinematografijos, optiniai, svėrimo, matavimo, signalizavimo, tikrinimo (priežiūros), gelbėjimo, mokymo prietaisai ir aparatai; elektros praleidimo, perjungimo, transformavimo, akumuliavimo, reguliavimo ir valdymo aparatai ir prietaisai; garso ar vaizdo įrašymo, perdavimo ar atkūrimo aparatūra; magnetinės duomenų laikmenos, įrašų diskai; kompaktiniai diskai, universalieji skaitmeniniai (DVD) diskai ir kitos skaitmeninės įrašų laikmenos; monetinių aparatų mechanizmai; kasos aparatai, skaičiavimo mašinos, duomenų dorojimo įrenginiai, kompiuteriai; kompiuterių programinė įranga; gesintuvai.
42 mokslo ir technologijų paslaugos ir su tuo susiję tyrimai ir projektavimas; pramoninės analizės ir tyrimų paslaugos; kompiuterių programinės ir aparatinės įrangos projektavimas ir tobulinimas.

---

(111) **67726**
(151) 2013 10 28
(210) 2012 0920
(220) 2012 05 16
(181) 2022 05 16
(732) KAUNO TECHNOLOGIJOS UNIVERSITETAS, K.Donelaičio g.73, LT-44249 Kaunas, LT
(740) Aurelija Šidlauskienė, 25, Dr. V. Šidlauskas ir partneriai, UAB, K. Būgos g. 29, LT-44326 Kaunas, LT
(540)

KTU

(511)

16 popierius, kartonas ir jų gaminiai, nepriskirti prie kitų klasių; spaudiniai; įrišimo medžiagos; fotonuotraukos; raštinės reikmenys; raštinės ir buitinės lipniosios medžiagos; dailininkų reikmenys; teptukai; rašomosios mašinėlės ir biuro reikmenys (išskyrus baldus); mokomoji medžiaga ir vaizdinės priemonės (išskyrus aparatūrą); plastikinės pakavimo medžiagos (nepriskirtos prie kitų klasių); šriftai; klišės.

35 reklama; verslo vadyba; verslo tvarkyba; įstaigų veikla.

41 švietimas, mokymas; pramogos; sportinė ir kultūrinė veikla.

42 mokslo ir technologijų paslaugos ir su tuo susiję tyrimai ir projektavimas; pramoninės analizės ir tyrimų paslaugos; kompiuterių programinės ir aparatinės įrangos projektavimas ir tobulinimas.

---

(111) **67727**
(151) 2013 10 28
(210) 2012 1303
(220) 2012 07 16
(181) 2022 07 16
(732) UAB „PLUNGĖS DUONA“, S. Nėries g. 79, LT-90001 Plungė, LT
(740) Telesforas Urbaitis, 46, Advokatas Telesforas Urbaitis, Gedimino pr. 28/2-801, LT-01104 Vilnius, LT
(540)



(531) 2.1, 9.1, 25.1, 25.3, 29.1
(591) šviesiai žalia, žalia, geltona, šviesiai geltona, balta, raudona, mėlyna.
(511)

30 duona.

---

(111) **67728**
(151) 2013 10 28
(210) 2012 1304
(220) 2012 07 16
(181) 2022 07 16
(732) UAB „PLUNGĖS DUONA“, S. Nėries g. 79, LT-90001 Plungė, LT
(740) Telesforas Urbaitis, 46, Advokatas Telesforas Urbaitis, Gedimino pr. 28/2-801, LT-01104 Vilnius, LT
(540)



(531) 2.9, 27.3, 29.1
(591) juoda, raudona.
(511)

30 duona.

---

(111) **67729**
(151) 2013 10 28
(210) 2012 1305
(220) 2012 07 16
(181) 2022 07 16
(732) UAB „PLUNGĖS DUONA“, S. Nėries g. 79, LT-90001 Plungė, LT
(740) Telesforas Urbaitis, 46, Advokatas Telesforas Urbaitis, Gedimino pr. 28/2-801, LT-01104 Vilnius, LT
(540)



(531) 9.3, 27.3
(511)

30 duona.

---

(111) **67730**
(151) 2013 10 28
(210) 2012 1323
(220) 2012 07 19
(181) 2022 07 19
(732) UAB SMAT, Architektų g. 44-31, LT-76001 Šiauliai, LT

(540)



(531) 6.1, 26.11, 27.3, 28.19, 29.1

(591) balta, bordinė.

(511)

43 restoranai; savitarnos restoranai.

---

(111) **67731**

(151) 2013 10 28

(210) 2012 1639

(220) 2012 09 11

(181) 2022 09 11

(732) VICTORIA'S SECRET STORES BRAND MANAGEMENT, INC, Four Limited Parkway, Reynoldsburg OHIO 43068, US

(740) Tatjana Sterlina, 37, UAB „Intels", Naugarduko g. 32 / 2, LT-03225 Vilnius, LT

(540)

LOVE PINK

(511)

3 asmeninės higienos ir parfumerijos preparatai, tarp jų kvepalai, parfumuotas vanduo, tualetinis vanduo, odekolonas, kvapusis kosmetinis vanduo, kvapo gaivinimo purškalai, kvapieji mišiniai (kūnui), vonių kosmetiniai preparatai, kūno šveitikliai, dušo želė, kūno prausikliai, kūno muilas, kosmetinis kūno sviestas, kosmetiniai kūno kremai, kūno losjonai; kūno pudra, kosmetiniai rankų losjonai, kosmetiniai rankų kremai; kosmetika, tarp jų maskuojantys paakių kremai, akių šešėliai, akių kontūro pieštukai, blakstienų ir antakių dažai, grimo preparatai (akims), nagų lakas, nagų blizginimo preparatai, kosmetinė pudra veidui, skaistalai, kosmetiniai makiažo gruntai, kosmetiniai maskuojantys veido kremai, lūpų priežiūros kosmetiniai preparatai (ne medicinos reikmėms), lūpų dažai, lūpų blizginimo preparatai, lūpų balzamas, kosmetinės lūpų putlinimo priemonės, kosmetiniai lūpų dažų pagrindai, lūpų kontūro pieštukai, kosmetiniai lūpų kremai, kosmetinis veido makiažo pagrindas, atspalvį suteikiančios kosmetinės drėkinimo priemonės, odos losjonai, grimo valymo preparatai, kremai, tarp jų kosmetiniai veido kremai, kosmetiniai valomieji kremai, maitinamieji veido kremai, valomieji geliai, kosmetinės tonizuojančios veido priemonės (tonikai), kosmetinės odos drėkinimo priemonės, kosmetinės paakių odos priežiūros priemonės, veido odos šveičiamosios priemonės, kosmetinės matinės odos efektą sukuriančios priemonės, odos ir veido rudinimo pudra, maskuojanti pudra, blizgūs milteliai kūnui, kosmetikos rinkiniai, sudaryti iš akių šešėlių, lūpų dažų, lūpų blizgių, odos rudinimo kosmetinių preparatų, lūpų kontūro pieštukų, blakstienų dažų, antakių dažų, skaistalų, nagų lako, nagų blizginimo preparatų.

14 laikrodžiai; juvelyriniai dirbiniai, tarp jų karoliai (juvelyriniai dirbiniai), apyrankės (juvelyriniai dirbiniai), auskarai, smeigtukai (juvelyriniai dirbiniai), žiedai (juvelyriniai dirbiniai), kojų papuošalai (juvelyriniai dirbiniai), rankogalių sąsagos, juvelyriniai niekučiai, pakabukai, brangiųjų metalų dėžutės (piliulėms).

18 rankinukai; universalūs krepšiai; dideli krepšiai; kelionmaišiai; rankinukai su ilgomis rankenomis; piniginės; rankinukai be rankenų; pasiuntinių (kurjerių) krepšiai; vystyklų krepšiai; vakariniai rankinukai; krepšiai nešiojami ant riešo; kelioniniai krepšiai; kelioniniai krepšiai šunims; juosmens krepšiai; kuprinės, sportiniai krepšiai, tarp jų krepšiai gimnastikai; lagaminai, tarp jų maži lagaminai, lagaminėliai (skirti trumpoms kelionėms); portfeliai; drabužių kelioniniai krepšiai; paplūdimio krepšiai; pirkinių krepšiai; krepšeliai (maišeliai) pirkiniams; piniginės; raktinės; kredito kortelių įdėklai; kišeninės tualetinės reikmeninės (tuščios); saulės skėčiai; skėčiai; pasų kortelių įdėklai, piniginės (monetoms); dėžutės, priskirtos prie šios klasės; odiniai diržai.

25 sportinės liemenėlės; kelnės; sijonai; trumpės (šortai); marškinėliai; berankoviai marškinėliai; džinsai; švarkai; paltai; suknelės; sijonai; lengvaatlečių apranga; vestuviniai drabužiai; viršutiniai drabužiai; gimnastikos apranga; drabužiai nėščiosioms; sportiniai trikotažo gaminiai; drabužiai apsaugantys nuo saulės; paplūdimio drabužiai, tarp jų paplūdimio apsiaustai, sarongai, maudymosi apranga; apatiniai korsetai; glaustinės; liemenėlės; peniuarai; palaidinės; korsetai; keliaraiščiai; juostos; apatiniai drabužiai, tarp jų moteriškos kelnaitės, trumpikės, apatinės kelnaitės, apatiniai marškiniai (prakaitiniai); apatiniai baltiniai; liemenės; kepurės su snapeliu (beisbolui), skrybėlės, kaspinai plaukams (drabužiai), dušo kepurės, sportiniai galvos apdangalai, šiaudinės skrybėlės, tarp jų plačiakraštės skrybėlės nuo saulės; kostiumai (apranga); maudymosi kepuraitės; avalynė; sportinė avalynė; paplūdimio avalynė; puskojinės; pirštinės, tarp jų kumštinės pirštinės; chalatai; trikotažo gaminiai; kojinės, tarp jų kojinės iki kelių, pėdkelnės; glaudinės (kelnės); vonios chalatai; moteriškas apatinis trikotažas; laisvalaikio rūbai; moteriški naktiniai drabužiai; vyriški ir moteriški naktiniai marškiniai; pižamos; moterški apatiniai marškiniai; šalikai.

35 drabužių, tarp jų moteriško apatinio trikotažo, apatinių moteriškų drabužių, odinių drabužių, madingų aksesuarų, juvelyrinių dirbinių, avalynės, kosmetikos, asmeninės priežiūros gaminių, akinių, bagažo ir buitinės paskirties gaminių

sukaupimas (išskyrus vežimą) kitiems, teikiantis pirkėjams galimybę patogiai apžiūrėti ir įsigyti tų prekių mažmeninėse parduotuvėse, užsakymams paštu skirtuose kataloguose ar elektroninėmis priemonėmis per žiniatinklio svetaines.

---

(111) **67732**
(151) 2013 10 28
(210) 2012 1691
(220) 2012 09 19
(181) 2022 09 19
(732) MAKSIM SULCHANOV, Druskio g. 5-20, LT-04306 Vilnius, LT
(540)



(531) 14.7, 27.5, 29.1
(591) juoda, balta, tamsiai rožinė.
(511)
37 transporto priemonių techninė priežiūra ir taisymas (remontas).

---

(111) **67733**
(151) 2013 10 28
(210) 2012 1705
(220) 2012 09 20
(181) 2022 09 20
(732) UAB „KAMIDA“, Vėjo g. 1, Didvyrių k., LT-54113 Kauno r., LT
(740) Nijolė Nemcevičienė, 19, Nijolės Nemcevičienės patentinių paslaugų firma, Laisvės al. 101A - 105, LT-44291 Kaunas, LT
(540)



(531) 24.15, 26.4, 29.1
(591) pilka, oranžinė, balta.
(511)
39 autobusų transportas; automobilių nuoma; automobilių transportas; ekskursijos (turistinės); frachtavimas; krovinių ekspedijavimas; krovinių iškrovimas; krovinių vežimas automobilių transportu; krovinių vežimo tarpininkavimas; pagalba sugedus transporto priemonei (vilkimas); pervežimų lichteriais paslaugos; prekių sandėliavimas; siuntinių pristatymas; krovinių ekspedijavimo tarpininkavimas; transporto logistika; transporto priemonių nuoma; transporto tarpininkavimas; vežimo užsakymas; vežimas.

---

(111) **67734**
(151) 2013 10 28
(210) 2012 1706
(220) 2012 09 20
(181) 2022 09 20
(732) UAB „ŽALVARIO AMŽIUS“, Vilniaus g. 34, LT-44287 Kaunas, LT
(740) Nijolė Nemcevičienė, 19, Nijolės Nemcevičienės patentinių paslaugų firma, Laisvės al. 101A - 105, LT-44291 Kaunas, LT
(540)



(531) 7.5, 26.4, 27.1
(511)
43 aprūpinimas maistu ir gėrimais; barų paslaugos; kavinės; kavos barai; restoranai; savitarnos restoranai; viešbučių rezervavimas.

---

(111) **67735**
(151) 2013 10 28
(210) 2012 1973
(220) 2012 11 07
(181) 2022 11 07
(732) AB DNB BANKAS, J. Basanavičiaus g. 26, LT-03601 Vilnius, LT
(740) Jolita Jaroševičienė, J.Basanavičiaus g. 26, LT-03601, Vilnius, LT
(540)

DNB ELEKTRONINĖ PROGRAMĖLĖ ĮKURK VERSLĄ

(511)
36 draudimas; finansinės operacijos; piniginės operacijos; nekilnojamojo turto operacijos; anglies dioksido kreditų pardavimo tarpininkavimas; antikvarinių daiktų įvertinimas; atsiskaitymų ne grynaisiais pinigais sistema (kliringas); banko operacijos; biržos kursų kitimo informacija; biržos

maklerių veikla; būsto agentūros (butai); butų nuoma; čekių patikrinimas; dalimis padengiamos paskolos; daugiabučių namų valdymas; debeto kortelių paslaugos; draudimas nuo gaisro; draudimas nuo nelaimingų atsitikimų; draudimo informacija; draudimo konsultacijos; draudimo rizikos vertintojų (aktuarų) paslaugos; draudimo tarpininkavimas (draudimo makleriai); elektroninės banko operacijos; elektroninis lėšų pervedimas; elektroninis pinigų pervedimas; faktoringas; finansavimo paslaugos; finansinė informacija; finansinė parama; finansinės analizės; finansinės konsultacijos; finansinės veiklos vadyba; finansinis įvertinimas (draudimo, banko operacijų, nekilnojamojo turto); finansinis įvertinimas (ekspertizė); finansinis įvertinimas stačio miško; finansinis vilnų įvertinimas; garantijos; gyvenamųjų patalpų nuoma; gyvybės draudimas; hipotekos paskolos; investicijų fondai; išperkamosios nuomos finansavimas; jūrinis draudimas; juvelyrinių dirbinių (brangenybių) įvertinimas; juvelyrinių dirbinių įvertinimas; kapitalo investavimas; kelioninių čekių išleidimas; kontorų nuoma (nekilnojamas turtas); kredito agentūros; kredito kortelių išleidimas; kredito kortelių paslaugos; labdaros fondų lėšų rinkimas; laidavimo įsipareigojimai; laidavimo paslaugos; lėšų investavimas; meno kūrinių įvertinimas; muitinės tarpininkų veikla (muitinės makleriai); nekilnojamojo turto agentūros; nekilnojamojo turto įvertinimas; nekilnojamojo turto nuoma; nekilnojamojo turto nuomos agentūros; nekilnojamojo turto tarpininkų veikla (nekilnojamojo turto makleriai); nekilnojamojo turto valdymas; numizmatinis įvertinimas; nuompinigių rinkimas; palūkanavimas (lombardų veikla); paskolos (finansinės); pašto ženklų įvertinimas; patikėtinis (turto); patikėtinių veikla; pensijų mokėjimo paslaugos; pinigų keitimas; pinigų rinkliavų rengimas; pirkimo išsimokėtinai finansavimas; remonto įkainių įvertinimas (finansinis įvertinimas); rentos rinkimas; saugojimas seifuose; savišalpos fondo paslaugos; skolinimas už vertybinius popierius; skolų inkasavimo agentūros; sveikatos draudimas; tarpininkavimas (maklerių veikla); tarpuskaitos namai (finansiniai); taupomųjų bankų paslaugos; ūkių nuoma; verslo likvidavimo paslaugos (finansinės); vertybinių popierių išleidimas; vertybinių popierių supirkimo ir pardavimo tarpininkavimas (vertybinių popierių makleriai); vertybių saugojimas.

---

(111) **67736**
(151) 2013 10 28
(210) 2012 1976
(220) 2012 11 07
(181) 2022 11 07
(732) AB DNB BANKAS, J. Basanavičiaus g. 26, LT-03601 Vilnius, LT
(740) Jolita Jaroševičienė, J.Basanavičiaus g. 26, LT-03601, Vilnius, LT
(540)

VERSLO POREIKIŲ GIDAS

(511)

36 draudimas; finansinės operacijos; piniginės operacijos; nekilnojamojo turto operacijos; anglies dioksido kreditų pardavimo tarpininkavimas; antikvarinių daiktų įvertinimas; atsiskaitymų ne grynaisiais pinigais sistema (kliringas); banko operacijos; biržos kursų kitimo informacija; biržos maklerių veikla; būsto agentūros (butai); butų nuoma; čekių patikrinimas; dalimis padengiamos paskolos; daugiabučių namų valdymas; debeto kortelių paslaugos; draudimas nuo gaisro; draudimas nuo nelaimingų atsitikimų; draudimo informacija; draudimo konsultacijos; draudimo rizikos vertintojų (aktuarų) paslaugos; draudimo tarpininkavimas (draudimo makleriai); elektroninės banko operacijos; elektroninis lėšų pervedimas; elektroninis pinigų pervedimas; faktoringas; finansavimo paslaugos; finansinė informacija; finansinė parama; finansinės analizės; finansinės konsultacijos; finansinės veiklos vadyba; finansinis įvertinimas (draudimo, banko operacijų, nekilnojamojo turto); finansinis įvertinimas (ekspertizė); finansinis įvertinimas stačio miško; finansinis vilnų įvertinimas; garantijos; gyvenamųjų patalpų nuoma; gyvybės draudimas; hipotekos paskolos; investicijų fondai; išperkamosios nuomos finansavimas; jūrinis draudimas; juvelyrinių dirbinių (brangenybių) įvertinimas; juvelyrinių dirbinių įvertinimas; kapitalo investavimas; kelioninių čekių išleidimas; kontorų nuoma (nekilnojamas turtas); kredito agentūros; kredito kortelių išleidimas; kredito kortelių paslaugos; labdaros fondų lėšų rinkimas; laidavimo įsipareigojimai; laidavimo paslaugos; lėšų investavimas; meno kūrinių įvertinimas; muitinės tarpininkų veikla (muitinės makleriai); nekilnojamojo turto agentūros; nekilnojamojo turto įvertinimas; nekilnojamojo turto nuoma; nekilnojamojo turto nuomos agentūros; nekilnojamojo turto tarpininkų veikla (nekilnojamojo turto makleriai); nekilnojamojo turto valdymas; numizmatinis įvertinimas; nuompinigių rinkimas; palūkanavimas (lombardų veikla); paskolos (finansinės); pašto ženklų įvertinimas; patikėtinis (turto); patikėtinių veikla; pensijų mokėjimo paslaugos; pinigų keitimas; pinigų rinkliavų rengimas; pirkimo išsimokėtinai finansavimas; remonto įkainių įvertinimas (finansinis įvertinimas); rentos rinkimas; saugojimas seifuose; savišalpos fondo paslaugos; skolinimas už vertybinius popierius; skolų inkasavimo agentūros; sveikatos draudimas; tarpininkavimas (maklerių veikla); tarpuskaitos namai (finansiniai); taupomųjų bankų paslaugos; ūkių nuoma; verslo likvidavimo paslaugos (finansinės); vertybinių popierių išleidimas; vertybinių popierių supirkimo ir pardavimo tarpininkavimas (vertybinių popierių makleriai); vertybių saugojimas.

---

(111) **67737**
(151) 2013 10 28
(210) 2012 1977
(220) 2012 11 07
(181) 2022 11 07
(732) AB DNB BANKAS, J. Basanavičiaus g. 26, LT-03601 Vilnius, LT

(740) Jolita Jaroševičienė, J.Basanavičiaus g. 26, LT-03601, Vilnius, LT

(540)

Užtrauktukai ir indėliai

(511)

36 draudimas; finansinės operacijos; piniginės operacijos; nekilnojamojo turto operacijos; anglies dioksido kreditų pardavimo tarpininkavimas; antikvarinių daiktų įvertinimas; atsiskaitymų ne grynaisiais pinigais sistema (kliringas); banko operacijos; biržos kursų kitimo informacija; biržos maklerių veikla; būsto agentūros (butai); butų nuoma; čekių patikrinimas; dalimis padengiamos paskolos; daugiabučių namų valdymas; debeto kortelių paslaugos; draudimas nuo gaisro; draudimas nuo nelaimingų atsitikimų; draudimo informacija; draudimo konsultacijos; draudimo rizikos vertintojų (aktuarų) paslaugos; draudimo tarpininkavimas (draudimo makleriai); elektroninės banko operacijos; elektroninis lėšų pervedimas; elektroninis pinigų pervedimas; faktoringas; finansavimo paslaugos; finansinė informacija; finansinė parama; finansinės analizės; finansinės konsultacijos; finansinės veiklos vadyba; finansinis įvertinimas (draudimo, banko operacijų, nekilnojamojo turto); finansinis įvertinimas (ekspertizė); finansinis įvertinimas stačio miško; finansinis vilnų įvertinimas; garantijos; gyvenamųjų patalpų nuoma; gyvybės draudimas; hipotekos paskolos; investicijų fondai; išperkamosios nuomos finansavimas; jūrinis draudimas; juvelyrinių dirbinių (brangenybių) įvertinimas; juvelyrinių dirbinių įvertinimas; kapitalo investavimas; kelioninių čekių išleidimas; kontorų nuoma (nekilnojamas turtas); kredito agentūros; kredito kortelių išleidimas; kredito kortelių paslaugos; labdaros fondų lėšų rinkimas; laidavimo įsipareigojimai; laidavimo paslaugos; lėšų investavimas; meno kūrinių įvertinimas; muitinės tarpininkų veikla (muitinės makleriai); nekilnojamojo turto agentūros; nekilnojamojo turto įvertinimas; nekilnojamojo turto nuoma; nekilnojamojo turto nuomos agentūros; nekilnojamojo turto tarpininkų veikla (nekilnojamojo turto makleriai); nekilnojamojo turto valdymas; numizmatinis įvertinimas; nuompinigių rinkimas; palūkanavimas (lombardų veikla); paskolos (finansinės); pašto ženklų įvertinimas; patikėtinis (turto); patikėtinių veikla; pensijų mokėjimo paslaugos; pinigų keitimas; pinigų rinkliavų rengimas; pirkimo išsimokėtinai finansavimas; remonto įkainių įvertinimas (finansinis įvertinimas); rentos rinkimas; saugojimas seifuose; savišalpos fondo paslaugos; skolinimas už vertybinius popierius; skolų inkasavimo agentūros; sveikatos draudimas; tarpininkavimas (maklerių veikla); tarpuskaitos namai (finansiniai); taupomųjų bankų paslaugos; ūkių nuoma; verslo likvidavimo paslaugos (finansinės); vertybinių popierių išleidimas; vertybinių popierių supirkimo ir pardavimo tarpininkavimas (vertybinių popierių makleriai); vertybių saugojimas.

---

(111) **67738**

(151) 2013 10 28

(210) 2012 1983

(220) 2012 11 07

(181) 2022 11 07

(732) DELFI, UAB, Gynėjų g. 16, LT-01109 Vilnius, LT

(740) Marija Lenkutienė, 6, Patentinių paslaugų centras, UAB, J.Basanavičiaus g. 11/1, LT-03108 Vilnius, LT

(540)



(531) 16.1, 26.11, 27.7, 29.1

(591) žalia, raudona.

(511)

16 popierius, kartonas ir jų gaminiai, nepriskirti prie kitų klasių; spaudiniai; įrišimo medžiagos; fotonuotraukos; raštinės reikmenys; raštinės ir buitinės lipniosios medžiagos; dailininkų reikmenys; teptukai; rašomosios mašinėlės ir biuro reikmenys (išskyrus baldus); mokomoji medžiaga ir vaizdinės priemonės (išskyrus aparatūrą); plastikinės pakavimo medžiagos (nepriskirtos prie kitų klasių); šriftai; klišės; adresavimo mašinos; adresavimo mašinų adresų plokštelės; adresų antspaudai; adresų spaudai; afišos; akvarelės; akvarelės (vandeniniai dažai); albumai; almanachai; angliniai pieštukai; antpirščiai (raštinės reikmenys); antspaudai; antspaudai (spaudai); antspaudavimo (frankavimo) mašinos (įstaigų reikmėms); antspaudavimo mašinos (raštinės reikmėms); antspaudavimo plokštelės; antspaudų dėžutės; antspaudų laikikliai; antspaudų lakas; antspaudų pagalvėlės; antspaudų smalkos; antspaudų stoveliai; aplankai (raštinės reikmenys); architektūriniai maketai; architektūriniai modeliai; aritmetinės lentelės; atlasai; atspaudai (raižiniai); atspaudžiamieji paveikslėliai (dekalkomanija); audinio kalkė; augaliniai klijai (raštinės arba buities reikmėms); auksinės plunksnos; automatiniai pieštukai; automatiniai plunksnakočiai (parkeriai); bilietai; biologiniai bandiniai tyrimams mikroskopu (mokymo medžiaga); biuvarai; blankai (spausdinti); bloknotai; bloknotai (raštinės reikmenys); bloknotai (užrašų knygutės); braižikliai; braižiklinės; braižybiniai smeigtukai; braižymo įrankiai; braižymo kampainiai; braižymo lekalai; braižymo lentos; braižymo liniuotės; braižymo, piešimo reikmenys; brėžiniai; brošiūros; bukletai, brošiūros; butelių pakuotės (kartoninės arba popierinės); butelių tara (kartoninė arba popierinė); celofano lakštai

(vyniojimui); chromolitografijos; cigarų žiedai; čekių knygelių laikikliai; dailininkų akvarelinių (vandeninių) dažų ruošimo lėkštelės; dailininkų akvarelinių dažų ruošimo indeliai; dainų rinkiniai (knygutės); dauginimo aparatai; dauginimo aparatų dažų plokštelės; dažymo lakštai (dauginimo mašinoms); dažymo voleliai; dažomosios (kopijavimo) juostos; dažų dėžutės (mokyklos reikmenys); dažų padėklai; dažų teptukai; dekalkomanijos; dėžutės (kartoninės arba popierinės); diagramos; dokumentų laikikliai (raštinės reikmenys); dokumentų laminatoriai įstaigų reikmėms; dokumentų segtuvai (raštinės reikmenys); drabužių iškarpos; drėgmę reguliuojantieji popieriaus arba plastiko lapai (maisto produktų pakavimui); elektrinės arba ne elektrinės pieštukų drožimo mašinėlės; elektrinės arba ne elektrinės rašomosios mašinėlės; elektriniai arba ne elektriniai pieštukų drožtukai; elektrokardiogramų popierius; emblemos (popieriniai atspaudai); estampai; etikečių tvirtinimo rankiniai įtaisai; etiketės (ne tekstilinės); filtravimo medžiagos (popierius); filtravimo popierius; formelės molio dirbiniams (dailininkų reikmenys); fotografijų padėklai (stovai); fotograviūros; fotonuotraukos (spausdintos); fotonuotraukų tvirtinimo įtaisai; galvanostereotipai; gaubliai; gėlių vazonų popieriniai dangteliai; geografijos žemėlapiai; glitimas (klijai) (raštinės arba buities reikmėms); grafinė spausdintinė medžiaga; grafinės reprodukcijos; grafiniai vaizdai; grandikliai (kanceliarijos reikmėms); grifelinės lentos; grifeliniai pieštukai; guminės juostos (raštinės reikmėms); guminiai trintukai; gumuotas audinys (raštinės reikmėms); gumuotos juostos (raštinės reikmenys); hektografai; higieninis popierius; histologiniai preparatai (mokymo reikmėms); informacinės kortelės (raštinės reikmenys); informaciniai biuleteniai; informacinių skydų žymekliai, ne elektroniniai; iškarpų albumai; įdėtinių lapų segtuvai; jūriniai žemėlapiai; kalendoriai; kalkė (popierius kopijoms daryti); kalkės kopijos; kartono gaminiai; kartono tūtos; kartotekos (raštinės reikmenys); katalogai; kataloginių kortelių skirtukai; keturkampės braižymo liniuotės; klasės lentos; klijai (raštinės arba buities reikmėms); klišės (poligrafija); knygos; knygų įrišimo audiniai; knygų įrišimo įtaisai ir mašinos (kontoros įranga); knygų įrišimo medžiagos; knygų įrišimo siūlai, virvutės; knygų juostelės; knygų priešlapiai; knygų viršeliai; knygų viršelių audinys; knygų viršelių medžiagos; kolekcinės kortos (išskyrus žaidimų); komiksai; kompiuterių spausdintuvų dažajuostės; kopijavimo adatos (braižymo reikmėms); kopijavimo aparatų dažymo lakštai; kopijavimo juostelių ritės; kopijavimo popierius (raštinės reikmenys); kortelės (kataloginės, registracinės); kortos; krakmolo pasta (klijai) (raštinės arba buities reikmėms); kreditinių kortelių įspausdinimo įtaisai, ne elektriniai; kreida (litografijai); kreidos laikikliai; ksuano popierius (kinų tapybai ir kaligrafijai); kūginiai popieriniai krepšeliai; kvitų knygelės; laikraščiai; laiškų padėklai; lipdukai (raštinės reikmenys); lipniosios juostelės (raštinės arba buities reikmėms); lipniosios juostos (raštinės arba buities reikmėms); lipniosios medžiagos (klijai) (raštinės arba buities reikmėms); lipniosios plastikinės tąsiosios plėvelės (kroviniams ant padėklų apdengti); lipnių paviršių drėkintuvai (kontoros reikmenys); lipniųjų juostų laikikliai (raštinės reikmenys); literos (tipografiniai šriftai); litografijos; litografiniai akmenys; litografiniai meno dirbiniai; marmuro imitacijos šukos; medienos masės kartonas (raštinės reikmenys); medienos masės popierius; mikrobanginio valgių gaminimo maišeliai; mimeografai; modeliavimo medžiagos; modeliavimo molis; modeliavimo pasta; modeliavimo vaškas (ne odontologijos reikmėms); mokykliniai raštinės reikmenys; mokymo medžiaga (išskyrus aparatūrą); molbertai; muzikiniai atvirukai; neapdirbti plastikai; nešiojamieji spaudmenų rinkiniai (raštinės reikmenys); numeravimo aparatai; ofortai (raižiniai); oleografijos; pakavimo medžiagos (iš krakmolo); pakavimo popierius; paletės; pantografai (braižymo įtaisai); papjė mašė; papjė mašė statulėlės; pastelės (kreidelės); pastos (raštinės ar buities reikmėms); pastos (raštinės reikmėms); pasų laikikliai; pašto atvirukai; pašto korespondencijos frankavimo mašinos (įstaigų reikmėms); pašto ženklai; paveikslai; paveikslai (su rėmais ar be jų); penalai; pergamentinis popierius; periodiniai leidiniai; piešimo, braižymo bloknotai; pieštukai; pieštukų koteliai; pieštukų šerdelės; pinigų rūšiavimo ir skaičiavimo padėklai; pinigų sąvaržėlės; planai; plastikinė pakavimo tara su oro burbuliukais; plastikinės plėvelės (vyniojimui); plastikiniai arba popieriniai šiukšlių maišai; plieninės literos; plieninės plunksnos (rašomosios); plombos (spaudai); plonkartonio skrybėlių dėžutės; plunksnakočiai; plunksnakočių ir pieštukų stoveliai; plunksnakočių spaustukai; plunksnos (raštinės reikmenys); popieriaus aplankai; popieriaus lakštai (raštinės reikmėms); popieriaus lankstymo įtaisai (raštinės reikmenys); popieriaus pjaustymo įtaisai (raštinės reikmenys); popieriaus pjaustymo peiliai (raštinės reikmenys); popieriaus sąvaržėlės; popieriaus segtukai; popieriaus segtuvai; popieriaus smulkintuvai (raštinės reikmėms); popierinė grietinėlės tara; popierinė kalkė; popierinės ar kartoninės iškabos; popierinės juostelės; popierinės juostos ir kortos (kompiuterių programoms rašyti); popierinės nosinės; popierinės servetėlės; popierinės servetėlės (veidui šluostytis); popierinės servetėlės grimui valyti; popierinės staltiesės; popierinės vėliavėlės; popieriniai ar kartoniniai plakatai; popieriniai arba plastikiniai pakavimo maišeliai; popieriniai indų padėklai; popieriniai kaspinai; popieriniai kavos filtrai; popieriniai paklotai; popieriniai rankšluosčiai; popieriniai seilinukai; popieriniai stalčių įklotai (prikvėpinti arba ne); popieriniai stalo apdangalai; popieriniai stalo padėklai; portretai; prespapjė; prospektai; radiogramų popierius; raižiniai; raižymo adatos; raižymo plokštės; rankogaliai (rašymo reikmenims įdėti); rankų atramos (dailininkams); rašalas; rašalinės (įtaisai); rašalinės pagalvėlės; rašalo indai; rašalo lazdelės; rašikliai; rašiklinės; rašiklių dėžutės; rašiklių komplektai; rašymo bloknotai (sąsiuviniai); rašymo ir piešimo sąsiuviniai; rašymo šepetėliai; rašysenos pavyzdžiai; rašomasis popierius;

rašomieji reikmenys; rašomoji kreida; rašomosios lentelės su spaustuku; rašomosios plunksnos; rašomųjų lentų kempinės; rašomųjų mašinėlių juostelės; rašomųjų mašinėlių klavišai; rašomųjų mašinėlių velenėliai; rašomųjų plunksnų šluostukai; rašomųjų reikmenų rinkiniai (raštinės reikmenys); raštinės prekės; raštinės reikmenys (išskyrus baldus); raštinės reikmenų spintelės; raštinės skylmušos (perforatoriai); registravimo knygos (žurnalai); regletės (poligrafija); reišinos (kampaininės braižymo liniuotės); rinkimo lentos (poligrafija); rinkimo stalai (poligrafija); rodyklės; rožančiai (rožiniai); sankabėlės (raštinės reikmėms); sankabėlių segikliai (raštinės reikmenys); savirašių aparatų popierius; sąvaržėlės (raštinės reikmenys); servetėlės (alaus bokalams); sidabrinis popierius; siuvėjų kreida; siuvinėjamų piešinių pavyzdžiai; skaičiavimo lentelės; skaičių literos; skelbimų skydai (popieriniai arba kartoniniai); skylmušos (raštinės reikmenys); skrajutės; skriestuvai; smeigtukai (raštinės reikmenys); spaudai (antspaudai); spausdinimo įrenginių dangos (ne iš tekstilės); spausdintiniai leidiniai; spausdintiniai tvarkaraščiai; steatitas (siuvėjų kreida); sugeriamojo popieriaus ar plastiko lapai (maisto produktų pakavimui); suknelių iškarpos; sveikinimo atvirukai; šriftai (skaitmenys ir raidės); šriftas (poligrafija); šviečiantis popierius; taisomasis rašalas (heliografija); taisomieji skysčiai (raštinės reikmenys); taisomosios juostelės (raštinės reikmenys); tapytojų teptukai; tapomoji drobė; trafaretai; trafaretai (raštinės reikmenys); trafaretų dėžutės; transparantai (raštinės reikmenys); trintukai; trynimo šablonai; tualetinis popierius; tušas; tušinukų šerdelės; užlankai (knygų įrišimui); užrašų knygutės; vadovėliai; vaškinis popierius; vilgytuvai (kontoros reikmenys); vinječių gaminimo įrenginiai; viršeliai (raštinės reikmenys); viskozės lakštai pakuotėms; vyniojamasis popierius; vokai (raštinės reikmenys); vokų antspaudavimo įtaisai (raštinės reikmenys); žakardo audimo staklių perforacinės kortos; žinynai; žymėjimo kreida; žymekliai (komposteriai); žymikliai (raštinės reikmenys); žurnalai (periodiniai leidiniai); žuvų klijai (raštinės arba buities reikmėms).

35 duomenų paieška kompiuterių rinkmenose (kitiems); efektyvumo (veiksmingumo) specialistų paslaugos; informacijos rinkimas ir sisteminimas kompiuterinėse duomenų bazėse; kainų palyginimo paslaugos; komercinė informacija ir patarimai vartotojams (konsultacijų teikimas); komercinės informacijos agentūros; maketavimo paslaugos reklamos tikslams; mugių ir parodų rengimas (komercijos ar reklamos reikmėms); pardavimas aukcione; pavyzdžių platinimas; prekių pardavimo skatinimas (kitiems); prekių pateikimas žiniasklaidoje pardavimo reikmėms; prekių rodymas; prekių užsakymų administracinis tvarkymas; radijo reklama; reklama paštu; reklama; reklaminės medžiagos nuoma; reklaminės medžiagos tobulinimas; reklaminių filmų gamyba; reklaminių skelbimų platinimas; reklaminių skilčių rengimas; reklaminių tekstų rašymas; reklaminių tekstų skelbimas; reklamos agentūros; reklamos laiko nuoma žiniasklaidoje; reklamos pristatymas paštu; reklamos vietų nuoma; rinkodara; rinkos nagrinėjimas; rinkotyra; savikainos analizė; skelbimų klijavimas; telerinkodaros paslaugos; televizijos reklama; verslo informacija; verslo operacijų įvertinimas; viešas reklamavimas; viešasis elektroninis reklamavimas kompiuterių tinkle; visuomenės informavimas.

41 švietimas; mokymas; pramogos; sportinė ir kultūrinė veikla; abonementinės bibliotekos; akademijos (mokymas); asmeninių trenerių paslaugos (kūno rengybos treniruotės); atrakcionų parkai; bilietų agentūrų paslaugos (pramogos); cirkai; dekoracijų nuoma; diskotekų paslaugos; diskotekų vedėjų paslaugos; egzaminavimas; elektroninė darbalaukinė leidyba; elektroninių knygų ir žurnalų tiesioginis publikavimas; elektroninių publikacijų tiesioginis pateikimas per kompiuterių tinklą (ne parsisiunčiamųjų); estrados artistų paslaugos; filmų kūrimas (išskyrus reklaminius); fizinis lavinimas; fotografavimas; fotoreportažų rengimas; gamybinė praktika (parodomoji); garso aparatūros nuoma; garso įrašų montavimas; garso įrašų nuoma; gestų kalbos vertimas; gimnastikos mokymas; gyvūnų dresavimas; golfo paslaugos; grožio konkursų rengimas; informacija apie poilsio ir pramogų renginius; instruktavimas; internatinės mokyklos; įrašų studijų paslaugos; kaligrafijos paslaugos; karaokės paslaugų parūpinimas; kasetinių vaizdo magnetofonų nuoma; kilnojamosios bibliotekos; kinematografijos reikmenų ir kino projektorių nuoma; kino filmų demonstravimas; kino filmų nuoma; kino juostų nuoma; kino studijos; klubų paslaugos (pramogos ar švietimas); knygų leidyba; kolokviumų rengimas ir vedimas; koncertų rengimas ir vedimas; konferencijų rengimas ir vedimas; kongresų rengimas ir vedimas; kultūros ar mokomųjų parodų rengimas; kūno rengybos treniruočių vedimas; lošimai; lošimo namų (kazino) paslaugos; loterijų rengimas; madų šou rengimas (pramogų reikmėms); mikrofilmavimas; miuzikholai; modelių parinkimas dailininkams; mokymas (mažos grupės ar vieno asmens); muziejų aprūpinimas eksponavimo reikmenimis; muzikos komponavimo paslaugos; muzikos kūrimas; naktiniai klubai; ne reklaminių tekstų rašymas; neakivaizdinis mokymas; orkestrų paslaugos; pasilinksminimai; pobūvių rengimas; poilsio ir pramogų vietų paslaugos; poilsio stovyklų paslaugos (pramoginių); povandeninio plaukiojimo reikmenų nuoma; praktinis mokymas (parodomasis); pramoginių ar mokomųjų konkursų rengimas; pramoginių rodinių (šou) kūrimas; pramoginių rodinių (šou) rengimas; pramogų informacija; pramogų paviljonų paslaugos; profesijos pasirinkimo konsultacijos; profesinis mokymas ir rengimas; profesinis perkvalifikavimas; radijo ir televizijos imtuvų nuoma; radijo ir televizijos programų kūrimas; radijo pramoginės laidos; religinis švietimas; reporterių paslaugos; scenaristų paslaugos; seminarų rengimas ir vedimas; simpoziumų rengimas ir vedimas; sporto aikščių nuoma; sporto įrenginių nuoma (išskyrus transporto priemones);

sporto renginių rengimas; sporto stovyklų paslaugos; sporto varžybų tvarkaraščių sudarymas; sporto varžybų rengimas; stadionų įrenginių nuoma; subtitravimas; sveikatos klubų paslaugos (sveikatinimas ir kūno rengybos treniruotės); šokių vakarų rengimas; švietimo informacija; švietimo paslaugos; teatro dekoracijų nuoma; teatro spektakliai; tekstų maketavimo paslaugos (ne reklaminių tekstų); tekstų skelbimas (išskyrus reklaminius); televizijos ar teatro studijų apšvietimo priemonių nuoma; televizijos ir radijo imtuvų nuoma; televizijos ir radijo programų rengimas; televizijos pramoginės laidos; teniso kortų nuoma; tiesioginių laidų rengimas; ugdomasis vadovavimas (mokymas); vaikų darželiai; vaizdajuosčių (videokasečių) nuoma; vaizdajuosčių įrašymas; vaizdajuosčių redagavimas; vaizdo filmų demonstravimas; vertėjų žodžiu paslaugos; vertimai; videofilmų gamyba; videokamerų nuoma; vietų užsakymas spektakliams; zoologijos sodų paslaugos; žaidimų įrangos nuoma; žaidimų paslaugos, teikiamos tiesiogiai per kompiuterių tinklą; žaislų nuoma.

---

(111) **67739**
(151) 2013 10 28
(210) 2012 1441
(220) 2012 08 08
(181) 2022 08 08
(732) UAB „DAIGAI“, Parko g. 1, Avižieniai, LT-14198 Vilniaus r., LT
(540)



(531) 5.5, 20.7, 27.5, 29.1
(591) pilka, žalia, balta.
(511)

16 popierius, kartonas ir jų gaminiai, nepriskirti prie kitų klasių; spaudiniai.

40 medžiagų apdirbimas; fotospauda, ofseto spauda, trafaretinė spauda.

---

(111) **67740**
(151) 2013 10 28
(210) 2013 0114
(220) 2013 01 29
(181) 2023 01 29
(732) UAB INOVACINĖ FIRMA „MKDS“, Piliakalnio g. 68, Nemenčinė, LT-15175 Vilniaus r. sav., LT
(740) Tatjana Sterlina, 37, UAB „Intels“, Naugarduko g. 32 / 2, LT-03225 Vilnius, LT
(540)



(531) 3.13, 26.5, 27.5, 29.1
(591) žalia, mėlyna.
(511)

1 chemijos produktai, naudojami pramonėje, mokslo reikmėms, fotografijoje, žemės ūkyje, sodininkystėje ir miškininkystėje; neapdirbtos sintetinės dervos ir plastikai; trąšos; ugnies gesinimo mišiniai; metalų grūdinimo ir litavimo preparatai; maisto produktų konservavimo cheminės medžiagos; rauginės medžiagos; klijai pramonės reikmėms; acetanhidridas (acto rūgšties anhidridas); acetatai (cheminės medžiagos); acetilceliuliozė (neapdorota); acetilenas; acetileno tetrachloridas; acetonas; acto rūgštis; aerozolių dujos; afišų klijai; agarai; akmens druska; akrilinės dervos (neapdorotos); aktinis; aktyvintosios anglys; akumuliatorių pakartotinio įkrovimo parūgštintas vanduo; akumuliatorių sulfatų šalinimo skysčiai; akumuliatorių tirpalai nuo putojimo; alaus konservantai; alaus skaidrinimo ir konservavimo medžiagos; alavo dichloridas; albuminas (gyvūninė arba augalinė žaliava); albumino popierius; aldehidai; alginatai (maisto pramonei); alginatai (pramonės reikmėms); aliejai (maisto konservavimo); aliejai (odų dirbimo); aliejai (odų rauginimo); aliejinis cementas (glaistas); aliejų atskyrimo chemikalai; aliejų cheminiai priedai; aliejų dispergatoriai; aliejų gryninimo chemikalai; aliejų skaidrinimo chemikalai; aliuminio acetatas; aliuminio alūnas; aliuminio chloridas; aliuminio hidroksidas; aliuminio jodidas; aliuminio oksidas; aliuminio silikatas; alkaloidai; alkoholis; alūnas; americis; amoniakas; amoniakas (bevandenis); amoniakatai; amonio aldehidas; amonio alūnas; amonio chloridas; amonio druskos; amonio hidroksidas; angliavandeniai; anglies rūgštis; anglies sulfidas; anglies tetrachloridas; anglis; anglis (filtrų); anglių skalsinimo preparatai; anhidridai (rūgščių anhidridai);

antidetonatoriai (vidaus degimo varikliams); antifrizai; antiinkrustantai (medžiagos nuo apnašų); antistatikai (ne buities reikmėms); antranilo rūgštis; apdailos ir gruntavimo glitas (šlichtas); apdailos plytelių klijai; apnašų šalinimo preparatai; apnašų šalinimo preparatai (ne buities reikmėms); apretai (odų, išskyrus aliejus); apretai (tekstilės); apsauginės suvirinimo dujos; argonas; arsenas; arsenito rūgštis; astatas; atklijavimo ir atskyrimo preparatai; atklijavimo medžiagos (cheminiai krakmolo skystinimo preparatai); atklijavimo preparatai; atominių reaktorių kuras; atsparumą ugniai suteikiantys preparatai; audinių nelaidumo vandeniui chemikalai; audinių ryškinimo chemikalai; augalų augimo reguliavimo preparatai; aukso druskos; automobilių kėbulų glaistai; avalynės klijai; azotas; azoto kalkės (trąša); azoto monoksidas; azoto trąšos; bakteriniai preparatai (ne medicinos ir veterinarijos reikmėms); bakteriologiniai acetifikavimo preparatai; bakteriologiniai preparatai (ne medicinos ir veterinarijos reikmėms); balinančiosios žemės (tekstilės pramonei); baltymai (gyvūniniai) (žaliava); baltymai (žaliava); bario junginiai; bario oksidas; bario sulfatas; baris; baritai; barito popierius; baterijų pakartotinio įkrovimo parūgštintas vanduo; baterijų tirpalai nuo putojimo; bazės (cheminiai preparatai); bėgančias kojinių akis sulaikančios medžiagos; bentonitas; benzeno dariniai; benzeno eilės rūgštys; benzoinė rūgštis; berklis; betono konservantai (išskyrus dažus ir aliejus); betono putinimo cheminės medžiagos; betono rišamosios medžiagos; biocheminiai katalizatoriai; biologiniai preparatai (ne medicinos ir veterinarijos reikmėms); biologinių audinių kultūros (ne medicinos ar veterinarijos reikmėms); bismutas; bismuto bazinis galatas; bismuto nitritas (chemijos reikmėms); blyksčių lempų preparatai; blukikliai (pramonės reikmėms); blukinimo preparatai (blukikliai) (pramonės reikmėms); boksitai; boraksas (borato rūgštys); boro rūgštis (pramonės reikmėms); branduolinių reaktorių lėtikliai; bromas (chemijos reikmėms); bulvių krakmolas (pramonės reikmėms); celiuliozė; celiuliozės dariniai (cheminės medžiagos); celiuliozės esteriai (pramonės reikmėms); celiuliozės eteriai (pramonės reikmėms); cemento atsparumo vandeniui preparatai (išskyrus dažus); cemento konservantai (išskyrus dažus ir aliejus); ceris; cezis; chemikalai nuo audinių dėmėjimosi; cheminės audinių įmirkymo (impregnavimo) medžiagos; cheminės laboratorinės analizės medžiagos (ne medicinos ar veterinarijos reikmėms); cheminės medžiagos (pramonės reikmėms); cheminės medžiagos miškų ūkiui (išskyrus fungicidus, herbicidus, insekticidus ir paraziticidus); cheminės medžiagos nuo kondensacijos; cheminės medžiagos žemės ūkiui (išskyrus fungicidus, herbicidus, insekticidus ir paraziticidus); cheminės odų įmirkymo (impregnavimo) medžiagos; cheminiai aliejų priedai; cheminiai kondensaciniai preparatai; cheminiai preparatai mokslo reikmėms (ne medicinos ar veterinarijos reikmėms); cheminiai preparatai nuo kviečių ligų (kūlių); cheminiai preparatai nuo langų stiklų dulsvėjimo; cheminiai preparatai nuo pelėsių; cheminiai preparatai nuo vynmedžių ligų; cheminiai reagentai (ne medicinos ar veterinarijos reikmėms); cheminiai tvirtikliai (gumos); cheminiai tvirtikliai (popieriaus); chirurginių tvarsčių lipniosios medžiagos; chloras; chloratai; chloridai; chlorido rūgštis (druskos rūgštis); chlorkalkės; cholio rūgštis; chromatai; chromato rūgštis; chromo (III) druskos; chromo alūnas; chromo druskos; chromo oksidas; cianidai; ciano druskos (cianidai); cianotipijos tirpalai; cimenas; cinkavimo preparatai; cinkavimo tirpalai; cirkonio dioksidas; citrinų rūgštis (pramonės reikmėms); dalieji cheminiai elementai; daliosios medžiagos (branduolinei energijai gauti); daržovių dygimo lėtikliai; dažų gamybos cheminiai preparatai; defoliantai; deguonis; dehidratacijos preparatai (pramonės reikmėms); dekstrino glitas; detergentai (gamybos reikmėms); diagnostiniai preparatai (ne medicinos ar veterinarijos reikmėms); diastazė (amilazė) (pramonės reikmėms); diatomitas; diatomitas (kizelgūras); diazotipinis popierius; diazoto monoksidas; dietileteris; dimetileteris (metilo eteris); dirbtiniai saldikliai (cheminiai preparatai); dirvožemio tręšimo preparatai; dirvožemis; dirvožemis (augalams); disprozis; distiliuotas vanduo; ditionitai; dolomitas (pramonės reikmėms); drėkinimo (vilgymo) preparatai (balinimo reikmėms); drėkinimo (vilgymo) preparatai (dažymo reikmėms); drėkinimo (vilgymo) preparatai (tekstilės pramonės reikmėms); drėkinimo preparatai (tekstilės pramonės reikmėms); drumstikliai (emalio ar stiklo); druska (ne maisto produktų konservavimo reikmėms); druska (nevalyta); druskos (pramonės reikmėms); druskos (cheminiai junginiai); druskos (trąšos); druskos rūgštis (vandenilio chlorido rūgštis); dujų valymo preparatai; dūmtraukių valikliai (cheminės medžiagos); durpės (trąša); durpių puodeliai (daržininkystės reikmėms); elektroforeziniai geliai (ne medicinos ir ne veterinarijos reikmėms); emalių dažymo cheminės medžiagos; emalių drumstikliai; emalių gamybos cheminiai preparatai (išskyrus pigmentus); emalių ir stiklo dažiosios medžiagos; emulsikliai; epoksidinės dervos (neapdorotos); erbis; ėsdinimo preparatai (metalų); esteriai; etanas; eteriai; etilo alkoholis; etilo eteris; europis; farmacijos preparatų konservantai; fenolis (pramonės reikmėms); fermentai (chemijos reikmėms); fermentai (maisto pramonei); fermentai (pramonės reikmėms); fermentų preparatai (maisto pramonei); fermentų preparatai (pramonės reikmėms); fermis; ferocianidai; ferotipinės fotografinės plokštelės; fiksavimo tirpalai (fotografijai); fiksažas (fotografijai); filtravimo medžiagos (augalinės); filtravimo medžiagos (cheminiai preparatai); filtravimo medžiagos (mineralinės); filtravimo medžiagos (neapdoroti plastikai); filtravimo preparatai (gėrimų pramonei); filtravimo terpės (susmulkintos keraminės medžiagos); flokuliantai; fluoras; fluoro junginiai; fosfatai (trąšos); fosfato rūgštys; fosfolipidai; fosforas; fotografijos cheminiai preparatai; fotografijos redukavimo reagentai; fotografinės emulsijos; fotografinės plokštelės (jautrios šviesai); fotografiniai jautrikliai (sensibilizatoriai); fotografiniai ryškalai; fotografinis popierius; fotometrinis

popierius; francis; fungicidų cheminiai priedai; gadolinis; gailusis šarmas; galato rūgštis (rašalui gaminti); galis; galvaninių baterijų druskos; gambyras; geležies druskos; gėlių konservantai; geteriai (chemiškai aktyvios medžiagos); gyvsidabrio druskos; gyvsidabrio oksidas; gyvsidabris; gyvulinės anglys; gyvūninės anglys; gyvūninių anglių preparatai; gliceridai; glicerolis (pramonės reikmėms); glikolio eteris; glikolis; glitavimo preparatai; glitimas (maisto pramonei); glitimas (ne kanceliarijos arba buities reikmėms); glitimas (pramonės reikmėms); gliukozė (maisto pramonei); gliukozė (pramonės reikmėms); gliukozidai; grafitas (pramonės reikmėms); gramofono plokštelių atnaujinimo preparatai; gramofono plokštelių gaminimo mišiniai; granuliuotas molis augalų auginimui hidroponiniu būdu (substratas); gręžimo skiediniai; gręžimo skiedinių cheminiai priedai; gryninimo (valymo) preparatai; grūdų apdorojimo šalutiniai produktai (pramonės reikmėms); guanas; gumiarabikas (pramonės reikmėms); gurjono balzamas (lakams gaminti); helis; hidratai; hidraulinių sistemų skysčiai; hidrazinas; hidrochloratai; hidroponinės augalų terpės (žemės ūkio reikmėms); holmis; humusas (puvenos); humusas (puvenos) mulčiavimui; indikatorinis popierius (ne medicinos ar veterinarijos reikmėms); indikatorinis popierius (cheminis); insekticidų cheminiai priedai; iterbis; itris; izotopai (pramonės reikmėms); jautrintasis (sensibilizuotasis) fotografinis audinys; jautrintasis (sensibilizuotasis) popierius; jautrintosios (sensibilizuotosios) fotografinės plokštelės; jautrintosios (sensibilizuotosios) juostos (neeksponuotos); jautrintosios ofsetinės spaudos plokštelės; jautrintosios ofsetinės spaudos plokštės; javų apdorojimo šalutiniai produktai (pramonės reikmėms); jodas (chemijos reikmėms); jodas (pramonės reikmėms); jodato rūgštis; joduotieji baltymai; joduotosios druskos; jonitai (cheminės medžiagos); jūros dumbliai (trąša); jūros vanduo (pramonės reikmėms); kailių apretai (išskyrus aliejus); kailių išdirbimo preparatai; kainitas; kalcinuotoji soda; kalcio acetatas; kalcio cianamidas (trąša); kalcio druskos; kalcio karbidas; kalcio karbonatas; kalifornis; kalio bichromatas; kalio dioksalatas; kalio šarmas; kalis; kamieninės ląstelės (ne medicinos ar veterinarijos reikmėms); kamparas (pramonės reikmėms); kaolinas; kaolininis molis; karbidas; karbiurizatoriai (metalurgijos reikmėms); karbolineumas (augalų apsaugai); karbonatai; katalizatoriai; katechu; kaučiuko konservantai; kaulų anglys; kaustikas (pramonės reikmėms); kaustinė soda (natrio hidroksidas) (pramonės reikmėms); kazeinas (maisto pramonei); kazeinas (pramonės reikmėms); keramikos glazūros; keraminės sukepančiosios kompozicijos (granulės ir milteliai); ketonai; kino juostos (jautrintosios, bet neeksponuotos); kiuris; klijai (pramonės reikmėms); klijai (augaliniai) (ne raštinės ar buities reikmėms); klijai paukščiams gaudyti; klijai sudužusiems daiktams klijuoti; klijų šalinimo preparatai; klinčių kietikliai; kobalto oksidas (pramonės reikmėms); kolodijus; kompostas; konservavimo druska (ne maisto produktams); koroziniai preparatai; krakmolas (pramonės reikmėms); krakmolo glitas (šlichtas, cheminiai preparatai); krakmolo kleisteris (klijai) (ne kanceliarijos ar buities reikmėms); krakmolo skystinimo chemikalai (atklijavimo medžiagos); kraujo anglys; kreozotas (chemijos reikmėms); kriogenų preparatai; kriptonas; krotono aldehidas; ksenonas; kuras (atominių reaktorių); kuro skalsinimo preparatai; kvebrachas (pramonės reikmėms); laboratorinės analizės preparatai (ne medicinos ar veterinarijos reikmėms); lakmuso popierius; lako pašalinimo medžiagos; laktozė (maisto pramonei); laktozė (pramonės reikmėms); laktozė (žaliava); lakusis šarmas (amoniakas) (pramonės reikmėms); lakų tirpikliai; langų glaistas; lantanas; lecitinas (maisto pramonei); lecitinas (pramonės reikmėms); lecitinas (žaliava); lempų suodžiai (pramonės reikmėms); lengvųjų automobilių kėbulų glaistai; ličio oksidas; liejimo formų gaminimo mišiniai; liejimo formų rišamosios medžiagos; liejinių atskyrimo preparatai; liejinių formavimo smėlis; lipnieji chirurginių tvarsčių preparatai; lipniosios medžiagos (pramonės reikmėms); litavimo chemikalai; litavimo fliusai; litavimo kietaisiais lydmetaliais fliusai; litavimo kietaisiais lydmetaliais preparatai; litis; liutecis; magnetinis skystis (pramonės reikmėms); magnezitas; magnio chloridas; magnio karbonatas; manganatai; mangano dioksidas; mangrovės žievės (pramonės reikmėms); medienos pulpa (medienos masė); medžio actas (piroligninė rūgštis); medžio spiritas (metanolis); medžio spirito distiliacijos produktai; medžių aprišimo lipnieji preparatai; medžių plyšių glaistai (miškininkystės reikmėms); medžių skiepijimo lipnieji preparatai; medžių skiepijimo vaškas; mėsos minkštikliai (pramonės reikmėms); mėsos rūkymo cheminiai preparatai; metaloidai; metalų atkaitinimo preparatai; metalų dažymo druskos; metalų legiravimo cheminiai preparatai; metalų mineralai; metanas; metilbenzenas; mikroelementų cheminiai preparatai (augalams); mikroorganizmų kultūros (ne medicinos ir veterinarijos reikmėms); mikroorganizmų preparatai (ne medicinos ir veterinarijos reikmėms); miltai (pramonės reikmėms); minkštikliai (pramonės reikmėms); mirkalai (tabako aromatizavimo); muilas (metalinis) (pramonės reikmėms); mūro apsauginės medžiagos (išskyrus dažus ir aliejus); mūro hidroizoliacijos preparatai (išskyrus dažus); naftalenas; naftos dispergatoriai; natrio bichromatas; natrio druskos (cheminiai preparatai); natrio hidrokarbonatas (chemijos reikmėms); natrio hipochloritas; natrio perboratas; natris; neodimis; neonas; neorganinės rūgštys; neptūnis; nitratai; nitratinis popierius; nitrato rūgštis (azoto rūgštis); nuodingųjų dujų neutralizavimo preparatai; odų apdailos chemikalai; odų atnaujinimo chemikalai; odų dervos (mastikos); odų išdirbimo preparatai; odų klijai; odų mastika; odų minkštikliai; odų nelaidumo vandeniui chemikalai; odų ruošimo aliejai; oksalatai; oksalo (rūgštynių) rūgštis; oksidatoriai (variklių degalų cheminiai priedai); oleino rūgštis; olivinas (cheminė medžiaga); organinės balinimo medžiagos;

ortosulfobenzoinės rūgšties imidas; padangų kamerų taisymo mišiniai; padangų mastikos; padangų taisymo mišiniai; paladžio chloridas; pavarų dėžės skystis; paviršinio aktyvumo agentai; paviršinio aktyvumo cheminiai agentai; pektinas (maisto pramonei); pektinas (pramonės reikmėms); pektinas (fotografijai); pentilo acetatas; pentilo alkoholis; perchloratai; perkarbonatai; peroksosulfato rūgštis; persulfatai; pieno fermentai (chemijos reikmėms); pieno fermentai (maisto pramonei); pieno fermentai (pramonės reikmėms); pieno rūgštis; pigmentų gamybos cheminiai preparatai; pikro rūgštis; pirogalolis; piroligninė rūgštis (medžio actas); plastifikatoriai; plastikai (neapdoroti); plastikų dispersijos; plastizoliai; plaunamieji benzino priedai; plieno glotniojo apdirbimo preparatai; plytelių, koklių, čerpių apsauginės medžiagos (išskyrus dažus ir aliejus); plytų mūro apsauginės dangos (išskyrus dažus ir aliejus); plutonis; pneumatinių padangų klijai; polonis; popieriaus pulpa (popieriaus masė); popierinių apmušalų klijai; popierius (nusispalvinantis) (fotografijai); potašas (kalio karbonatas); prazeodimis; preparatai nuo lešių dulsvėjimo; preparatai nuo stiklo dulsvėjimo; preparatai nuo variklių aušalų užvirimo; prometis; protaktinis; radiatorių plovimo chemikalai; radioaktyvieji elementai (mokslo reikmėms); radis (mokslo reikmėms); radonas; rašaliniai riešutėliai; rauginė mediena; rauginės žievės; renis; rentgeno filmai (jautrintieji, bet neeksponuoti); retųjų žemių elementai (lantanidai); retųjų žemių metalų druskos; riebalų atskyrimo preparatai; riebalų balikliai; riebalų rūgštys; riebalų šalinimo preparatai (gamybos reikmėms); rubidis; rūgšties gavimo bakteriologiniai preparatai; rūgštims atsparūs cheminiai mišiniai; rūgštynių druska (kalio vandenilio oksalatas); rūgštys; sacharinas; salicilo rūgštis; salietra; salyklo baltymai; samaris; sausasis ledas (anglies dvideginis); sebato rūgštis; sėklų konservavimo medžiagos; selenas; sidabro druskų tirpalai (sidabravimui); sidabro nitratas; sienų apmušalų atklijavimo preparatai; sienų apmušalų klijai; sienų plytelių klijai; siera; sieros milteliai (chemijos reikmėms); sieros rūgštis; silicis; silikatai; silikonai; sintetinės aliejų sugėrimo medžiagos; sintetinės dervos (neapdorotos); sintetinės dervos (neapdorotos); skaidrinimo preparatai; skandis; skiepijimo mastika (medžių); skystieji švitrų priedai; skruzdžių aldehidas (chemijos reikmėms); skruzdžių rūgštis; soda (bevandenė); sodinimo žemė; sodininkystės cheminės medžiagos (išskyrus fungicidus, insekticidus ir paraziticidus); spalvų paryškinimo chemikalai (pramonės reikmėms); sriegimo mišiniai (tepimo ir aušinimo); stabdžių skysčiai; stearino rūgštis; stibio oksidas; stibio sulfidas; stibis; stiklo dažymo cheminės medžiagos; stiklo drumstikliai; stiklo matinimo cheminės medžiagos; stroncis; sukietintos dujos (pramonės reikmėms); sulfatai; sulfatų šalinimo iš akumuliatorių skysčiai; sulfatų šalinimo iš baterijų skysčiai; sulfidai; sulfito rūgštis; sulfonrūgštys; sunkusis vanduo; suodžiai (pramonės ar žemės ūkio reikmėms); suodžiai (pramonės reikmėms); superfosfatai (trąšos); suvirinimo (metalų) chemikalai; šaldymo medžiagos; šaldymo preparatai; šarmai; šarminiai metalai; šarminių metalų druskos; šarminių metalų jodidai (pramonės reikmėms); šarminių žemių metalai; šlakas (trąša); špinelis (cheminiai preparatai); šviesoraščio audinys; šviesoraščio popierius; švino acetatas; švino arsenatas; švino oksidas; tabako aromatizavimo mišiniai (mirkalai); talis; talkas (magnio silikatas); taninai; tanino rūgštis; tanino rūgštis (taninas); tapijokų miltai (pramonės reikmėms); tauriųjų metalų druskos (pramonės reikmėms); technecis; techninės keramikos gamybos medžiagos; telūras; terbis; tetrachloridai; tiokarbamidas; tirpikliai (dervų, sakų); tirpusis stiklas; titanitas (sfenas); titano dioksidas (pramonės reikmėms); toluenas; tonavimo druskos (fotografijai); tonavimo tirpalai (fotografijai); toris; tragakantas (pramonės reikmėms); transporto priemonių variklių aušalai; tręšimo preparatai; tulis; uranas; urano nitratas; urano oksidas; vairo mechanizmo su stiprintuvu skysčiai; vaisių nokinimo hormonai; vandenilio fluoridas; vandenilio peroksidas; vandenilis; vandens gryninimo chemikalai; vandens minkštikliai; vandens minkštinimo preparatai; variklių degalų cheminiai priedai; variklių dekarbonizavimo (nuodegų šalinimo) chemikalai; vario sulfatas (vitriolis); vaško balikliai; vėlimo preparatai; vėlimo preparatai (tekstilės pramonei); vidaus degimo variklių antidetonatoriai; vilgymo preparatai (balinimo reikmėms); vilgymo preparatai (dažymo reikmėms); virimo greitinimo preparatai (pramonės reikmėms); viskozė; viteritas; vitriolis (vario sulfatas); vyndarystės baktericidai (cheminiai preparatai); vyno akmuo (kalio tartratas) (chemijos reikmėms); vyno akmuo (kalio tartratas) (maisto pramonei); vyno akmuo (kalio tartratas) (ne farmacijos reikmėms); vyno akmuo (kalio tartratas) (pramonės reikmėms); vyno fermentavimo cheminiai preparatai; vyno rūgštis; vyno skaidrikliai; vyno spiritas (etilo alkoholis); vynuogių misos skaidrinimo preparatai; volframato rūgštis; vulkanizavimo greitikliai; vulkanizavimo preparatai; žagreniai (rauginimo reikmėms); želatina (fotografijos reikmėms); želatina (pramonės reikmėms); žemės ūkio sėklų genai; žemės ūkio trąšos; žuvų klijai (ne raštinės, buities ar mitybos reikmėms); žuvų miltų trąšos.

35 reklama; verslo vadyba; verslo tvarkyba; įstaigų veikla; prekių sukaupimas (išskyrus vežimą) kitiems, teikiantis pirkėjams galimybę patogiai apžiūrėti ir įsigyti tų prekių.

---

(111) **67741**

(151) 2013 10 28

(210) 2013 0115

(220) 2013 01 29

(181) 2023 01 29

(732) UAB „BALTIC DATA CENTER“, Žirmūnų g.141, LT-09128 Vilnius, LT

(740) Marija Lenkutienė, 6, Patentinių paslaugų centras, UAB, J.Basanavičiaus g. 11/1, LT-03108 Vilnius, LT

(540)



(531) 25.12, 26.1, 29.1

(591) juoda, tamsiai mėlyna, mėlyna, žalia, geltona.

(511)

9 duomenų dorojimo įrenginiai; įrašytos kompiuterių programos; įrašytos kompiuterių valdymo programos; kasos aparatai; kompiuteriai; kompiuterių atminties įrenginiai; kompiuterių išoriniai įrenginiai; įrašyta kompiuterių programinė įranga; kompiuterių spausdintuvai; komutacijos įrenginiai (duomenų dorojimo įrenginiai); kopijavimo aparatai (fotografiniai, elektrostatiniai, terminiai); magnetinės duomenų laikmenos; skaičiavimo mašinos; užrašų kompiuteriai.

35 duomenų paieška kompiuterių rinkmenose (kitiems); ekonominis prognozavimas; komercinė informacija ir patarimai vartotojams (konsultacijų teikimas); mažmeninė ir didmeninė prekyba programine įranga; paslaugų nuoma (verslo pagalba).

38 belaidis transliavimas; elektroninių skelbimo lentų paslaugos (telekomunikacijų paslaugos); informacija apie telekomunikacijas; internetinių pokalbių svetainių parūpinimas; kompiuterizuotas pranešimų ir vaizdų perdavimas; naudotojų kreipties į visuotinį kompiuterių tinklą parūpinimas; nuotolinių konferencijų paslaugos; prieigos prie visuotinio kompiuterinio tinklo laiko nuoma; ryšiai per kompiuterių terminalus; ryšiai per pluoštinį optinį tinklą; skaitmeninių rinkmenų perdavimas; telekomunikacinio maršrutizavimo ir susijungimo paslaugos; tiesioginio ryšio forumų parūpinimas; vaizdo konferencijų paslaugos.

42 apsaugos nuo kompiuterinių virusų paslaugos; duomenų ar dokumentų konvertavimas iš fizinių laikmenų į elektronines laikmenas; informacinių technologijų (IT) konsultavimo paslaugos; internetinių paieškos sistemų parūpinimas; kompiuterinės programinės įrangos įtaisymas; kompiuterių aparatinės įrangos projektavimo ir tobulinimo konsultacijos; kompiuterių duomenų atkūrimas; kompiuterių programinės įrangos atnaujinimas; kompiuterių programinės įrangos konsultacijos; kompiuterių programinės įrangos techninė priežiūra; kompiuterių programinės įrangos projektavimas; kompiuterių programų dubliavimas; kompiuterių programų rengimas; kompiuterių programų nuoma; kompiuterių sistemų analizė; kompiuterių sistemų projektavimas; kompiuterių sistemų stebėsena per nuotolinę prieigą; kompiuterių svetainių (visuotinio kompiuterių tinklo svetainių) priskyrimas; programinė įranga kaip paslauga (SaaS); serverių priegloba; visuotinio kompiuterių tinklo svetainių projektavimo konsultacijos; žiniatinklio serverių nuoma.

---

(111) **67742**

(151) 2013 10 28

(210) 2013 0129

(220) 2013 01 31

(181) 2023 01 31

(732) UNILEVER NV, Weena 455, 3013 AL Rotterdam, NL

(740) Marius Jakulis - Jason, 3, AAA Law, J. Jasinskio g. 16 A, LT-03163 Vilnius, LT

(540)

PARAGAUK DŽIAUGSMO

(511)

30 ledai; valgomieji ledai; vaisiniai ledai; šerbetas (ledai); ledas; šaldyti konditerijos gaminiai.

---

(111) **67743**

(151) 2013 10 28

(210) 2012 2135

(220) 2012 11 29

(181) 2022 11 29

(732) UAB „MARKUČIAI“, Žarijų g. 6, LT-02300 Vilnius, LT

(740) Marija Lenkutienė, 6, Patentinių paslaugų centras, UAB, J.Basanavičiaus g. 11/1, LT-03108 Vilnius, LT

(540)



(531) 26.11, 27.1, 29.1

(591) juoda, raudona, geltona.

(511)

6 betono metalinės armuojamosios medžiagos; metalinė statybinė armatūra; metalinės apkabos; metalinės perdangų sijos; metalinės sijos; metalinės statybinės armavimo medžiagos; metalinės statybinės konstrukcijos; metalinės statybinės medžiagos; metaliniai statybiniai karkasai.

19 betonas; betono plokštės; betono statybiniai gaminiai; cemento stulpai (atramos, stovai); dangos (statybinės medžiagos); ne metalinės grindinio plokštės; ne metalinės laiptų pakopos; ne metalinės

langų arba durų sąramos; ne metalinės perdangų sijos; ne metalinės pertvaros; ne metalinės sijos; ne metalinės statybinės armuojamosios medžiagos; ne metalinės statybinės medžiagos; ne metalinės statybinės plokštės; ne metaliniai atraminiai stulpai; ne metaliniai elektros linijų stulpai; ne metaliniai klojiniai (betonavimo darbams); ne metaliniai klojiniai; ne metaliniai laiptų sekcijų karkasai; ne metaliniai liukų dangčiai; ne metaliniai pastatai; ne metaliniai poliai; ne metaliniai statybiniai karkasai; ne metaliniai statybiniai profiliai; ne metaliniai stiebai (stulpai); ugniai atsparios statybinės medžiagos (ne metalinės); šulinių žiedai.

---

(111) **67744**
(151) 2013 10 28
(210) 2012 2241
(220) 2012 12 17
(181) 2022 12 17
(732) MARIUS ŠULCAS, B. Sruogos g. 36-22, LT-10220 Vilnius, LT
(740) Marija Lenkutienė, 6, Patentinių paslaugų centras, UAB, J.Basanavičiaus g. 11/1, LT-03108 Vilnius, LT
(540)

Ridikai

(511)

43 apgyvendinimo biurai (viešbučiai, pensionai); aprūpinimas maistu ir gėrimais; barų paslaugos; kavinės; kavos barai; kėdžių, stalų, staltiesių, stiklo dirbinių nuoma; kilnojamųjų statinių nuoma; laikinas apgyvendinimas; moteliai; palapinių nuoma; restoranai; savitarnos restoranai; susitikimo patalpų nuoma; trumpa patalpų nuoma; užkandinės; valgyklos; viešbučiai.

---

(111) **67745**
(151) 2013 10 28
(210) 2012 0454
(220) 2012 03 13
(181) 2022 03 13
(732) UAB „EKOLIUMENAS“, Pramonės pr. 8E, LT-51223 Kaunas, LT
(740) Aurelija Šidlauskienė, 25, Dr. V. Šidlauskas ir partneriai, UAB, K. Būgos g. 29, LT-44326 Kaunas, LT
(540)



(531) 5.5, 26.1
(511)

11 apšvietimo, šildymo, garų gamybos, valgio virimo, šaldymo, džiovinimo, vėdinimo, vandens tiekimo ir sanitariniai įrenginiai.

35 reklama; verslo vadyba; verslo tvarkyba; įstaigų veikla.

---

(111) **67746**
(151) 2013 10 28
(210) 2012 0921
(220) 2012 05 16
(181) 2022 05 16
(732) VIEŠOJI ĮSTAIGA KAUNO „ŽALGIRIO“ RĖMĖJAS, K. Donelaičio g. 60, LT-44248 Kaunas, LT
(740) Aurelija Šidlauskienė, 25, Dr. V. Šidlauskas ir partneriai, UAB, K. Būgos g. 29, LT-44326 Kaunas, LT
(540)

ŽALGIRINIS

(511)

16 popierius, kartonas ir jų gaminiai, nepriskirti prie kitų klasių; spaudiniai; įrišimo medžiagos; fotonuotraukos; raštinės reikmenys; raštinės ir buitinės lipniosios medžiagos; dailininkų reikmenys; teptukai; rašomosios mašinėlės ir biuro reikmenys (išskyrus baldus); mokomoji medžiaga ir vaizdinės priemonės (išskyrus aparatūrą); plastikinės pakavimo medžiagos (nepriskirtos prie kitų klasių); šriftai; klišės

18 odos ir odų pakaitalai, jų gaminiai, nepriskirti prie kitų klasių; gyvūnų odos, kailiai; lagaminai ir kelioniniai krepšiai; lietaus ir saulės skėčiai; lazdos (kriukiai); rimbai, botagai, pakinktai ir balnojimo reikmenys.

21 namų apyvokos arba virtuvės reikmenys ir indai; šukos ir kempinės; šepečiai (išskyrus teptukus); šepečių medžiagos; valymo reikmenys; metaliniai raizginiai šveistukai; neapdirbtas arba iš dalies apdirbtas stiklas (išskyrus statybinį); stiklo, porceliano ir keramikos gaminiai, nepriskirti prie kitų klasių.

25 drabužiai, apranga, avalynė, galvos apdangalai.

28 žaidimai ir žaislai; gimnastikos ir sporto reikmenys, nepriskirti prie kitų klasių; Kalėdų eglučių papuošalai.

29 konservuoti, šaldyti, džiovinti, virti ir kepti vaisiai ir daržovės; drebučiai, uogienės, kompotai; kiaušiniai; pienas ir pieno produktai; maistiniai aliejai.

30 kava, arbata, kakava ir kavos pakaitalai; ryžiai; tapijoka ir sago kruopos; miltai ir grūdų produktai; duona, pyragas ir konditerijos gaminiai; ledai; cukrus, medus, sirupas; mielės, kepimo milteliai; druska; garstyčios; actas, padažai; prieskoniai; ledas.

31 grūdai ir žemės ūkio, sodo ir miško produktai, nepriskirti prie kitų klasių; gyvi gyvūnai; švieži vaisiai ir daržovės; sėklos; gyvi augalai ir gėlės; pašarai; salyklas.

32 alus; mineralinis ir gazuotas vanduo ir kiti gaivieji gėrimai; vaisių gėrimai ir vaisių sultys; sirupai ir kiti gėrimų gaminimo mišiniai.
35 reklama; verslo vadyba; verslo tvarkyba; įstaigų veikla.
38 telekomunikacijos.
41 švietimas, mokymas; pramogos; sportinė ir kultūrinė veikla.
43 maisto ir gėrimų parūpinimo paslaugos; laikinas apgyvendinimas.
44 medicinos paslaugos; veterinarijos paslaugos; žmonių ar gyvūnų higieninė ir grožio priežiūra; žemdirbystės, sodininkystės ir miškininkystės paslaugos.

---

(111) **67747**
(151) 2013 10 28
(210) 2012 0922
(220) 2012 05 16
(181) 2022 05 16
(732) VIEŠOJI ĮSTAIGA KAUNO „ŽALGIRIO“ RĖMĖJAS, K. Donelaičio g. 60, LT-44248 Kaunas, LT
(740) Aurelija Šidlauskienė, 25, Dr. V. Šidlauskas ir partneriai, UAB, K. Būgos g. 29, LT-44326 Kaunas, LT
(540)



(531) 27.5, 29.1
(591) žalia, balta.
(511)
29 konservuoti, šaldyti, džiovinti, virti ir kepti vaisiai ir daržovės; drebučiai, uogienės, kompotai; kiaušiniai; pienas ir pieno produktai; maistiniai aliejai.
30 kava, arbata, kakava ir kavos pakaitalai; ryžiai; tapijoka ir sago kruopos; miltai ir grūdų produktai; duona, pyragas ir konditerijos gaminiai; ledai; cukrus, medus, sirupas; mielės, kepimo milteliai; druska; garstyčios; actas, padažai; prieskoniai; ledas.
32 alus; mineralinis ir gazuotas vanduo ir kiti gaivieji gėrimai; vaisių gėrimai ir vaisių sultys; sirupai ir kiti gėrimų gaminimo mišiniai.
41 švietimas, mokymas; pramogos; sportinė ir kultūrinė veikla.

---

(111) **67748**
(151) 2013 10 28
(210) 2012 0924
(220) 2012 05 16
(181) 2022 05 16
(732) NIJOLĖ JASINSKIENĖ, Žemynos g. 31-44, LT-01001 Vilnius, LT
(540)



(531) 25.3, 27.7, 29.1
(591) balta, raudona.
(511)
35 prekių sukaupimas (išskyrus vežimą) kitiems, teikiantis pirkėjams galimybę patogiai apžiūrėti ir įsigyti tų prekių.

---

(111) **67749**
(151) 2013 10 28
(210) 2012 1450
(220) 2012 08 09
(181) 2022 08 09
(732) ADOMAS PŪRAS, Didlaukio g. 13-9, LT-08319 Vilnius, LT
(540)

Tekstremistai

(511)
35 verslo vadybos konsultacijos; maketavimo paslaugos reklamos tikslams; naujienų apžvalgų paslaugos; verslo nagrinėjimas; reklaminės medžiagos nuoma; reklamos laiko nuoma žiniasklaidoje; reklamos vietų nuoma; reklama paštu; komercinė informacija ir patarimai vartotojams (konsultacijų teikimas); perrašinėjimas; pavyzdžių platinimas; reklaminių skelbimų platinimas; reklaminių tekstų rašymas; radijo reklama; reklaminės medžiagos tobulinimas; reklaminių skilčių rengimas; reklaminių tekstų skelbimas; reklamos agentūros; reklamos pristatymas paštu; rėmėjų paieška; mugių rengimas komercijos ar reklamos reikmėms; parodų rengimas komercijos ar reklamos reikmėms; informacijos rinkimas; rinkos nagrinėjimas; rinkotyra; samdos agentūros.
41 akademijos (mokymas); fotoreportažų rengimas; garso įrašų montavimas; pramogų informacija;

švietimo informacija; instruktavimas; kaligrafijos paslaugos; knygų leidyba; kolokviumų rengimas ir vedimas; konferencijų rengimas ir vedimas; pramoginių ar mokomųjų konkursų rengimas; pramoginių rodinių (šou) rengimas; mokymas; neakivaizdinis mokymas; elektroninių knygų ir žurnalų tiesioginis publikavimas; ne reklaminių tekstų rašymas.

---

(111) **67750**
(151) 2013 10 28
(210) 2012 1971
(220) 2012 11 07
(181) 2022 11 07
(732) ARNAS ŽIKAS, Viršilų g. 13-7, LT-05131 Vilnius, LT
(740) UAB „Audita“, A. Vivulskio g. 6-11 / Algirdo g. 8-11, LT-03221, Vilnius, LT
(540)



(531) 4.5, 26.1
(511)

25 drabužiai, apranga, avalynė, galvos apdangalai; antbačiai (trumpos blauzdinės); apatinės kelnės; apatiniai baltiniai; apatiniai baltiniai (prakaitiniai); apatiniai marškinėliai; apatiniai marškiniai; apavas; apykaklės (apsauginės); apsiaustai; arnotai; ašuočių pluošto avalynė; ausinės (drabužiai); avalynės padai; avalynės priekinės dalys; avalynės priešslydžio įtaisai; avalynės rantai; avalynės užkulniai; avalynės viršutinės dalys; baltiniai (apranga); batai; batų vidpadžiai; batviršiai; bažnytiniai drabužiai; beretės; blauzdinės (getrai); blauzdinių dirželiai, raiščiai; boa (moteriški šalikai); bridžiai (kelnės); chalatai; cilindrai (skrybėlės); darbinės palaidinės; darbiniai drabužiai; didelės spalvotos skarelės (kaklaskarės); diržai (juostos); diržinės piniginės (apranga); drabužių diržai; drabužių apykaklės; drabužių kišenės; dušo kepurės; dviratininkų drabužiai; džemperiai (puloveriai); futbolo batai; futbolo batų kapliukai; gabardino drabužiai; gatavi drabužiai; gatavi pamušalai (drabužių dalys); gimnastikos apranga; gimnastikos avalynė; glaudinės (kelnės); glaudinės (šiltos kojinės); gobtuvai (drabužiai); juostos; jūreivių palaidinės (jūrinikės); kailinės mantijos; kailinės pelerinos; kailiniai (drabužiai); kaklaraiščiai; kaliošai; kaspinai (plaukams) (drabužiai); keliaraiščiai; kelnaitės; kelnės; kelnių diržai; kepurės; kepurių snapeliai; kišeninės nosinaitės (drabužiai); klumpės; kojinės; kojinės (prakaitinės); kojinių laikikliai; kojinių užkulniai; kojų įmovos (išskyrus šildomas elektra); kombinezonai (drabužiai); korsetai; korsetai (apatiniai); kostiumai; kraiteliai (kūdikių drabužiai); kulnai; kumštinės pirštinės; liemenėlės; liemenės; liemenės (drabužiai); livrėjos; marškinėliai; marškiniai; marškinių antkrūtiniai; marškinių perpetės; maskarado kostiumai; maudymosi kelnaitės; maudymosi kelnaitės (glaudės); maudymosi kepuraitės; maudymosi kostiumai; maudymosi sandalai; maudymosi šlepetės; megzti drabužiai; megztiniai; metaliniai avalynės apvadai; mitros (kepurės); moteriškos kelnaitės; movos (drabužiai); naktiniai akių raiščiai; naktiniai drabužiai; neperšlampamieji drabužiai; nėrinių skaros; nuimamosios apykaklės; odiniai drabužiai; odos pakaitalų drabužiai; palaidinės; paltai; paplūdimio avalynė; paplūdimio kostiumai; pasijoniai; pažastiniai; pėdkelnės; pelerinos; petnešos; pirštinės (drabužiai); pižamos; pončai; popierinės kepurės (apranga); popieriniai drabužiai; prakaitiniai apatiniai drabužiai; priekakčiai (kepurių); prijuostės (drabužiai); pusbačiai; puskojinės; puskojinių laikikliai; rankogaliai; rankogaliai (drabužiai); sandalai; sarafanai; sariai (Indijos moterų rūbai); sarongai; seilinukai (ne popieriniai); sijonai; sijonkelnės; skaros; skaros (gaubiamos ant pečių); skrybėlės; skrybėlių karkasai; slidininėjimo pirštinės; slidžių batai; snapeliai (kepurių); sportinė avalynė; sportiniai batai; sportiniai trikotažo gaminiai; striukės su gobtuvu; suknelės; suvarstomieji batai; šalikai; šydai (drabužiai); šlikės; šliurės; švarkai, striukės; togos (teisėjų, rektorių ir kt. drabužiai); trikotažo gaminiai; trumparankoviai marškinėliai; trumpikės; turbanai; uniformos; vaikų kelnaitės (drabužiai); vairuotojų drabužiai; vandens slidžių sporto kombinezonai; vienuolių galvos apdangalai; vilnoniai megztiniai; viršutiniai drabužiai; vyriški šalikai (plačiais galais); vonios chalatai; žūklės liemenės.

---

(111) **67751**
(151) 2013 10 28
(210) 2012 1988
(220) 2012 11 08
(181) 2022 11 08
(732) UAB „BALTIJOS DELIKATESAI“, Ganyklų g.8B, LT-00126 Palanga, LT

(540)



(531) 25.3, 27.1, 29.1
(591) juoda, balta, raudona.
(511)
29 konservuota žuvis (skardinėse).

---

(111) **67752**
(151) 2013 10 28
(210) 2013 0150
(220) 2013 02 04
(181) 2023 02 04
(732) UAB SATYA, Sodų g. 3-2, Žiežmariai, LT-56238 Kaišiadorių r. sav., LT
(540)



(531) 2.9, 26.3, 26.7
(511)
44 optikų paslaugos.

---

(111) **67753**
(151) 2013 10 28
(210) 2013 0165
(220) 2013 02 06
(181) 2023 02 06
(732) JAXA, UAB, Saulėtekio al. 15, LT-01001 Vilnius, LT
(540)



(531) 27.5, 29.1
(591) juoda, mėlyna.
(511)
35 personalo komplektavimas; paslaugų nuoma (verslo pagalba).
42 kompiuterių programinės įrangos konsultacijos; informacinių technologijų (IT) konsultavimo paslaugos; kompiuterinių programų priežiūra.
45 kompiuterinių programų licencijavimas (juridinės paslaugos).

---

(111) **67754**
(151) 2013 10 28
(210) 2013 0171
(220) 2013 02 07
(181) 2023 02 07
(732) UAB „BALTIJOS DELIKATESAI“, Ganyklų g.8B, LT-00126 Palanga, LT
(540)



(531) 26.11, 27.1, 28.5, 29.1
(591) balta, juoda, raudona.
(561) BALTIJSKIE DELIKATESY
(511)
29 konservuota žuvis (skardinėse).

Registracijos, pripažintos negaliojančiomis pagal Lietuvos Respublikos prekių ženklų įstatymo 18 straipsnį

(111) **65380**
(540) MacCoffee 3 in 1 fig
(580) 2013 09 10

Pakeitimai valstybiniame registre pagal Lietuvos Respublikos prekių ženklų įstatymo 23 straipsnį

(111) **7901**
(540) LAPPONIA
(732) PERNOD RICARD FINLAND OY, Fabianinkatu 8, FI-00130 Helsinki, FI
(450) 1993 10 15
(771) PERNOD RICARD FINLAND OY, Panuntie 4, FI-00610 Helsinki, FI
(580) 2013 10 11

---

(111) **8480**
(540) MAXWELL HOUSE
(732) INTERCONTINENTAL GREAT BRANDS LLC, 100 Deforest Avenue, East Hanover, New Jersey 07936, US
(450) 1993 12 15
(771) KRAFT FOODS GLOBAL BRANDS LLC, Three Lakes Drive, Northfield, Illinois 60093, US
(580) 2013 10 10

---

(111) **8481**
(540) MAKSVELL KHAUS fig
(732) INTERCONTINENTAL GREAT BRANDS LLC, 100 Deforest Avenue, East Hanover, New Jersey 07936, US
(450) 1993 12 15
(771) KRAFT FOODS GLOBAL BRANDS LLC, Three Lakes Drive, Northfield, Illinois 60093, US
(580) 2013 10 10

---

(111) **8482**
(540) TANG
(732) INTERCONTINENTAL GREAT BRANDS LLC, 100 Deforest Avenue, East Hanover, New Jersey 07936, US
(450) 1993 12 15
(771) KRAFT FOODS GLOBAL BRANDS LLC, Three Lakes Drive, Northfield, Illinois 60093, US
(580) 2013 10 10

---

(111) **9472**
(540) COREGA
(732) GLAXO GROUP LIMITED, 980 Great West Road, Brentford, Middlesex, TW8 9GS, GB
(450) 1994 03 25
(771) GLAXO GROUP LIMITED, Glaxo Wellcome House, Berkeley Avenue, Greenford, Middlesex UB6 0NN, GB
(580) 2013 10 02

---

(111) **9473**
(540) COREGA TABS
(732) GLAXO GROUP LIMITED, 980 Great West Road, Brentford, Middlesex, TW8 9GS, GB
(450) 1994 03 25
(771) GLAXO GROUP LIMITED, Glaxo Wellcome House, Berkeley Avenue, Greenford, Middlesex UB6 0NN, GB
(580) 2013 10 02

---

(111) **9868**
(540) MINTTU
(732) PERNOD RICARD FINLAND OY, Fabianinkatu 8, FI-00130 Helsinki, FI
(450) 1994 04 25
(771) PERNOD RICARD FINLAND OY, Panuntie 4, FI-00610 Helsinki, FI
(580) 2013 10 11

---

(111) **10373**
(540) PANADOL
(732) GLAXO GROUP LIMITED, 980 Great West Road, Brentford, Middlesex, TW8 9GS, GB
(450) 1994 06 15
(771) GLAXO GROUP LIMITED, Glaxo Wellcome House, Berkeley Avenue, Greenford, Middlesex UB6 0NN, GB
(580) 2013 10 02

---

(111) **10379**
(540) COLDREX
(732) GLAXO GROUP LIMITED, 980 Great West Road, Brentford, Middlesex, TW8 9GS, GB
(450) 1994 06 15
(771) GLAXO GROUP LIMITED, Glaxo Wellcome House, Berkeley Avenue, Greenford, Middlesex UB6 0NN, GB
(580) 2013 10 02

---

(111) **11031**
(540) TOBLERONE
(732) MONDELEZ EUROPE GmbH, Lindbergh-Allee 1, 8152 Glattpark, CH
(450) 1994 07 15
(771) KRAFT FOODS EUROPE GmbH, Lindbergh-Allee 1, 8152 Glattpark, CH
(580) 2013 10 14

---

(111) **11034**
(540) TOBLERONE fig
(732) MONDELEZ EUROPE GmbH, Lindbergh-Allee 1, 8152 Glattpark, CH
(450) 1994 07 15
(771) KRAFT FOODS EUROPE GmbH, Lindbergh-Allee 1, 8152 Glattpark, CH
(580) 2013 10 14

---

(111) **11203**
(540) RIBENA
(732) GLAXO GROUP LIMITED, 980 Great West Road, Brentford, Middlesex, TW8 9GS, GB
(450) 1994 07 15
(771) GLAXO GROUP LIMITED, Glaxo Wellcome House, Berkeley Avenue, Greenford, Middlesex UB6 0NN, GB
(580) 2013 10 02

---

(111) **11205**
(540) LUCOZADE
(732) GLAXO GROUP LIMITED, 980 Great West Road, Brentford, Middlesex, TW8 9GS, GB
(450) 1994 07 15
(771) GLAXO GROUP LIMITED, Glaxo Wellcome House, Berkeley Avenue, Greenford, Middlesex UB6 0NN, GB
(580) 2013 10 02

---

(111) **11210**
(540) AQUAFRESH fig
(732) GLAXO GROUP LIMITED, 980 Great West Road, Brentford, Middlesex, TW8 9GS, GB
(450) 1994 07 15
(771) GLAXO GROUP LIMITED, Glaxo Wellcome House, Berkeley Avenue, Greenford, Middlesex UB6 0NN, GB
(580) 2013 10 02

---

(111) **11211**
(540) AQUAFRESH
(732) GLAXO GROUP LIMITED, 980 Great West Road, Brentford, Middlesex, TW8 9GS, GB
(450) 1994 07 15
(771) GLAXO GROUP LIMITED, Glaxo Wellcome House, Berkeley Avenue, Greenford, Middlesex UB6 0NN, GB
(580) 2013 10 02

---

(111) **11346**
(540) BECOTIDE
(732) GLAXO GROUP LIMITED, 980 Great West Road, Brentford, Middlesex, TW8 9GS, GB
(450) 1994 08 25
(771) GLAXO GROUP LIMITED, Glaxo House, Berkeley Avenue, Greenford, Middlesex UB6 0NN, GB
(580) 2013 10 02

---

(111) **11347**
(540) BETNOVATE
(732) GLAXO GROUP LIMITED, 980 Great West Road, Brentford, Middlesex, TW8 9GS, GB
(450) 1994 08 25
(771) GLAXO GROUP LIMITED, Glaxo House, Berkeley Avenue, Greenford, Middlesex UB6 0NN, GB
(580) 2013 10 02

---

(111) **11348**
(540) DERMOVATE
(732) GLAXO GROUP LIMITED, 980 Great West Road, Brentford, Middlesex, TW8 9GS, GB
(450) 1994 08 25
(771) GLAXO GROUP LIMITED, Glaxo House, Berkeley Avenue, Greenford, Middlesex UB6 0NN, GB
(580) 2013 10 02

---

(111) **11351**
(540) ZANTAC
(732) GLAXO GROUP LIMITED, 980 Great West Road, Brentford, Middlesex, TW8 9GS, GB
(450) 1994 08 25
(771) GLAXO GROUP LIMITED, Glaxo House, Berkeley Avenue, Greenford, Middlesex UB6 0NN, GB
(580) 2013 10 02

---

(111) **11354**
(540) ZOFRAN
(732) GLAXO GROUP LIMITED, 980 Great West Road, Brentford, Middlesex, TW8 9GS, GB
(450) 1994 08 25
(771) GLAXO GROUP LIMITED, Glaxo House, Berkeley Avenue, Greenford, Middlesex UB6 0NN, GB
(580) 2013 10 02

---

(111) **12360**
(540) BRETYLATE
(732) GLAXO GROUP LIMITED, 980 Great West Road, Brentford, Middlesex, TW8 9GS, GB
(450) 1994 11 25
(771) GLAXO GROUP LIMITED, Glaxo Wellcome House, Berkeley Avenue, Greenford, Middlesex UB6 0NN, GB
(580) 2013 10 02

---

(111) **12365**
(540) MIVACRON
(732) GLAXO GROUP LIMITED, 980 Great West Road, Brentford, Middlesex, TW8 9GS, GB
(450) 1994 11 25

(771) GLAXO GROUP LIMITED, Glaxo Wellcome House, Berkeley Avenue, Greenford, Middlesex UB6 0NN, GB
(580) 2013 10 02

---

(111) **12366**
(540) NIX
(732) GLAXO GROUP LIMITED, 980 Great West Road, Brentford, Middlesex, TW8 9GS, GB
(450) 1994 11 25
(771) GLAXO GROUP LIMITED, Glaxo Wellcome House, Berkeley Avenue, Greenford, Middlesex UB6 0NN, GB
(580) 2013 10 02

---

(111) **12370**
(540) SUDAFED
(732) GLAXO GROUP LIMITED, 980 Great West Road, Brentford, Middlesex, TW8 9GS, GB
(450) 1994 11 25
(771) GLAXO GROUP LIMITED, Glaxo Wellcome House, Berkeley Avenue, Greenford, Middlesex UB6 0NN, GB
(580) 2013 10 02

---

(111) **12519**
(540) MARPOSS
(732) NOUFON SPA, Via Altabella 21, Bologna, IT
(450) 1994 12 27
(771) MARPOSS SOCIETA' PER AZIONI, 13, Via Saliceto, I-40010 Bentivoglio, IT
(580) 2013 10 14

---

(111) **12519**
(540) MARPOSS
(732) MARPOSS SOCIETA' PER AZIONI, Via Saliceto 13, 40010 Bentivoglio (Bologna), IT
(450) 1994 12 27
(771) NOUFON SPA, Via Altabella 21, Bologna, IT
(580) 2013 10 14

---

(111) **12532**
(540) DENTYNE
(732) INTERCONTINENTAL GREAT BRANDS LLC, 100 Deforest Avenue, East Hanover, New Jersey 07936, US
(450) 1994 12 27
(771) KRAFT FOODS GLOBAL BRANDS LLC, Three Lakes Drive, Northfield, Illinois 60093, US
(580) 2013 10 11

---

(111) **12534**
(540) TRIDENT
(732) INTERCONTINENTAL GREAT BRANDS LLC, 100 Deforest Avenue, East Hanover, New Jersey 07936, US
(450) 1994 12 27
(771) KRAFT FOODS GLOBAL BRANDS LLC, Three Lakes Drive, Northfield, Illinois 60093, US
(580) 2013 10 11

---

(111) **12689**
(540) FLIXOTIDE
(732) GLAXO GROUP LIMITED, 980 Great West Road, Brentford, Middlesex, TW8 9GS, GB
(450) 1994 12 27
(771) GLAXO GROUP LIMITED, Glaxo House, Berkeley Avenue, Greenford, Middlesex UB6 0NN, GB
(580) 2013 10 02

---

(111) **12690**
(540) CHICLETS
(732) INTERCONTINENTAL GREAT BRANDS LLC, 100 Deforest Avenue, East Hanover, New Jersey 07936, US
(450) 1994 12 27
(771) KRAFT FOODS GLOBAL BRANDS LLC, Three Lakes Drive, Northfield, Illinois 60093, US
(580) 2013 10 11

---

(111) **13211**
(540) UNIROYAL
(732) MC PROJECTS B.V. MAASTRICHT, succursale de Granges-Paccot, Route Louis-Braille 10, 1763 Granges-Paccot (Fribourg), CH
(450) 1995 02 27
(771) MC PROJECTS BV, Swiss Branch, Route Louis-Braille 10 et 12, CH-1763 Granges-Paccot (Fribourg), CH
(580) 2013 10 23

---

(111) **13340**
(540) GRANDIN
(732) SOCIETE NOUVELLE DES CAVES DE LA BOUVRAIE, 6 Rue de la Verrerie, 49123 Ingrandes, FR
(450) 1995 02 27
(771) SOCIETE NOUVELLE DES CAVES DE LA BOUVRAIE, Chateau de Lieusaint, 77127 Lieusaint, FR
(580) 2013 10 02

---

(111) **13478**
(540) HALLS
(732) INTERCONTINENTAL GREAT BRANDS LLC, 100 Deforest Avenue, East Hanover, New Jersey 07936, US
(450) 1995 03 27
(771) KRAFT FOODS GLOBAL BRANDS LLC, Three Lakes Drive, Northfield, Illinois 60093, US
(580) 2013 10 11

---

(111) **13566**
(540) fig
(732) NOUFON SPA, Via Altabella 21, Bologna, IT
(450) 1995 03 27
(771) MARPOSS SOCIETA' PER AZIONI, 13, Via Saliceto, I-40010 Bentivoglio, IT
(580) 2013 10 14

---

(111) **13566**
(540) fig
(732) MARPOSS SOCIETA' PER AZIONI, Via Saliceto 13, 40010 Bentivoglio (Bologna), IT
(450) 1995 03 27
(771) NOUFON SPA, Via Altabella 21, Bologna, IT
(580) 2013 10 14

---

(111) **13607**
(540) JOSKEY fig
(732) JOCKEY INTERNATIONAL, INC, 2300-60th Street, P.O.Box 1417, Kenosha, Wisconsin 53141-1417, US
(450) 1995 03 27
(771) JOCKEY INTERNATIONAL, INC, 2300 60th Street, Kenosha, Wisconsin, 53140, US
(580) 2013 10 04

---

(111) **13834**
(540) FRAXIPARINE
(732) GLAXO GROUP LIMITED, 980 Great West Road, Brentford, Middlesex, TW8 9GS, GB
(450) 1995 04 25
(771) GLAXO GROUP LIMITED, Glaxo Wellcome House, Berkeley Avenue, Greenford, Middlesex UB6 0NN, GB
(580) 2013 10 02

---

(111) **13955**
(540) ROGER & GALLET
(732) ROGER & GALLET, 3/7 Avenue Sainte Anne, 92600 Asnieres Sur Seine, FR
(450) 1995 04 25
(771) ROGER & GALLET, 20/26, Boulevard du Pare, 92200 Neuilly Sur Seine, FR
(580) 2013 10 15

---

(111) **14333**
(540) Jean Marie Farina fig
(732) ROGER & GALLET, 3/7 Avenue Sainte Anne, 92600 Asnieres Sur Seine, FR
(450) 1995 05 25
(771) ROGER & GALLET, 20/26, Boulevard du Pare, 92200 Neuilly Sur Seine, FR
(580) 2013 10 15

---

(111) **22159**
(540) ELYSEE fig
(732) PERNOD RICARD FINLAND OY, Fabianinkatu 8, FI-00130 Helsinki, FI
(450) 1996 03 25
(771) PERNOD RICARD FINLAND OY, Panuntie 4, FI-00610 Helsinki, FI
(580) 2013 10 11

---

(111) **23590**
(540) COREGA PARTS
(732) GLAXO GROUP LIMITED, 980 Great West Road, Brentford, Middlesex, TW8 9GS, GB
(450) 1996 11 25
(771) GLAXO GROUP LIMITED, Glaxo Wellcome House, Berkeley Avenue, Greenford, Middlesex UB6 0NN, GB
(580) 2013 10 02

---

(111) **23681**
(540) FLOLAN
(732) GLAXO GROUP LIMITED, 980 Great West Road, Brentford, Middlesex, TW8 9GS, GB
(450) 1996 11 25
(771) GLAXO GROUP LIMITED, Glaxo Wellcome House, Berkeley Avenue, Greenford, Middlesex UB6 0NN, GB
(580) 2013 10 02

---

(111) **23685**
(540) PROLEK
(732) GLAXO GROUP LIMITED, 980 Great West Road, Brentford, Middlesex, TW8 9GS, GB
(450) 1996 11 25
(771) GLAXO GROUP LIMITED, Glaxo Wellcome House, Berkeley Avenue, Greenford, Middlesex UB6 0NN, GB
(580) 2013 10 02

---

(111) **23698**
(540) LAMICTAL
(732) GLAXO GROUP LIMITED, 980 Great West Road, Brentford, Middlesex, TW8 9GS, GB

(450) 1996 11 25
(771) GLAXO GROUP LIMITED, Glaxo Wellcome House, Berkeley Avenue, Greenford, Middlesex UB6 0NN, GB
(580) 2013 10 03

---

(111) **23811**
(540) VAPOR ACTION
(732) INTERCONTINENTAL GREAT BRANDS LLC, 100 Deforest Avenue, East Hanover, New Jersey 07936, US
(450) 1996 12 27
(771) KRAFT FOODS GLOBAL BRANDS LLC, Three Lakes Drive, Northfield, Illinois 60093, US
(580) 2013 10 11

---

(111) **23820**
(540) BUBBALOO
(732) INTERCONTINENTAL GREAT BRANDS LLC, 100 Deforest Avenue, East Hanover, New Jersey 07936, US
(450) 1996 12 27
(771) KRAFT FOODS GLOBAL BRANDS LLC, Three Lakes Drive, Northfield, Illinois 60093, US
(580) 2013 10 11

---

(111) **24458**
(540) Club Crackers
(732) LORENZ SNACK-WORLD HOLDING GmbH, Adelheidstr. 4/5, 30171 Hannover, DE
(450) 1997 04 25
(771) LORENZ SNACK-WORLD HOLDING GmbH, Bemeroderstrasse 71, 30559 Hannover, DE
(580) 2013 10 15

---

(111) **24786**
(540) BECLOFORTE
(732) GLAXO GROUP LIMITED, 980 Great West Road, Brentford, Middlesex, TW8 9GS, GB
(450) 1997 06 25
(771) GLAXO GROUP LIMITED, Glaxo House, Berkeley Avenue, Greenford, Middlesex UB6 0NN, GB
(580) 2013 10 03

---

(111) **24787**
(540) BECODISKS
(732) GLAXO GROUP LIMITED, 980 Great West Road, Brentford, Middlesex, TW8 9GS, GB
(450) 1997 06 25
(771) GLAXO GROUP LIMITED, Glaxo House, Berkeley Avenue, Greenford, Middlesex UB6 0NN, GB
(580) 2013 10 03

---

(111) **24788**
(540) CEPOREX
(732) GLAXO GROUP LIMITED, 980 Great West Road, Brentford, Middlesex, TW8 9GS, GB
(450) 1997 06 25
(771) GLAXO GROUP LIMITED, Glaxo House, Berkeley Avenue, Greenford, Middlesex UB6 0NN, GB
(580) 2013 10 03

---

(111) **24791**
(540) VENTODISKS
(732) GLAXO GROUP LIMITED, 980 Great West Road, Brentford, Middlesex, TW8 9GS, GB
(450) 1997 06 25
(771) GLAXO GROUP LIMITED, Glaxo House, Berkeley Avenue, Greenford, Middlesex UB6 0NN, GB
(580) 2013 10 03

---

(111) **24792**
(540) VOLMAX
(732) GLAXO GROUP LIMITED, 980 Great West Road, Brentford, Middlesex, TW8 9GS, GB
(450) 1997 06 25
(771) GLAXO GROUP LIMITED, Glaxo Wellcome House, Berkeley Avenue, Greenford, Middlesex UB6 0NN, GB
(580) 2013 10 03

---

(111) **25125**
(540) BASTA
(732) BAYER CROPSCIENCE AG, Alfred-Nobel-Strasse 50, D-40789 Monheim, DE
(450) 1997 08 25
(771) BAYER CROPSCIENCE AG, Monheim, DE
(580) 2013 10 14

---

(111) **25127**
(540) DEROSAL
(732) BAYER CROPSCIENCE AG, Alfred-Nobel-Strasse 50, D-40789 Monheim, DE
(450) 1997 08 25
(771) BAYER CROPSCIENCE AG, Monheim, DE
(580) 2013 10 14

---

(111) **25129**
(540) PUMA
(732) BAYER CROPSCIENCE AG, Alfred-Nobel-Strasse 50, D-40789 Monheim, DE
(450) 1997 08 25
(771) BAYER CROPSCIENCE AG, Monheim, DE
(580) 2013 10 14

---

(111) **25133**
(540) GRODYL
(732) BAYER CROPSCIENCE AG, Alfred-Nobel-Strasse 50, D-40789 Monheim, DE
(450) 1997 08 25
(771) BAYER CROPSCIENCE AG, Monheim, DE
(580) 2013 10 14

---

(111) **25165**
(540) RITZ
(732) INTERCONTINENTAL GREAT BRANDS LLC, 100 Deforest Avenue, East Hanover, New Jersey 07936, US
(450) 1997 08 25
(771) KRAFT FOODS GLOBAL BRANDS LLC, Three Lakes Drive, Northfield, Illinois 60093, US
(580) 2013 10 11

---

(111) **25170**
(540) PREMIUM
(732) INTERCONTINENTAL GREAT BRANDS LLC, 100 Deforest Avenue, East Hanover, New Jersey 07936, US
(450) 1997 08 25
(771) KRAFT FOODS GLOBAL BRANDS LLC, Three Lakes Drive, Northfield, Illinois 60093, US
(580) 2013 10 11

---

(111) **25173**
(540) BARNUM'S
(732) INTERCONTINENTAL GREAT BRANDS LLC, 100 Deforest Avenue, East Hanover, New Jersey 07936, US
(450) 1997 08 25
(771) KRAFT FOODS GLOBAL BRANDS LLC, Three Lakes Drive, Northfield, Illinois 60093, US
(580) 2013 10 10

---

(111) **25175**
(540) NABISCO
(732) INTERCONTINENTAL GREAT BRANDS LLC, 100 Deforest Avenue, East Hanover, New Jersey 07936, US
(450) 1997 08 25
(771) KRAFT FOODS GLOBAL BRANDS LLC, Three Lakes Drive, Northfield, Illinois 60093, US
(580) 2013 10 11

---

(111) **25177**
(540) Fig Newtons fig
(732) INTERCONTINENTAL GREAT BRANDS LLC, 100 Deforest Avenue, East Hanover, New Jersey 07936, US
(450) 1997 08 25
(771) KRAFT FOODS GLOBAL BRANDS LLC, Three Lakes Drive, Northfield, Illinois 60093, US
(580) 2013 10 11

---

(111) **25178**
(540) CHIPS AHOY!
(732) INTERCONTINENTAL GREAT BRANDS LLC, 100 Deforest Avenue, East Hanover, New Jersey 07936, US
(450) 1997 08 25
(771) KRAFT FOODS GLOBAL BRANDS LLC, Three Lakes Drive, Northfield, Illinois 60093, US
(580) 2013 10 10

---

(111) **25219**
(540) TEDDY GRAHAMS
(732) INTERCONTINENTAL GREAT BRANDS LLC, 100 Deforest Avenue, East Hanover, New Jersey 07936, US
(450) 1997 08 25
(771) KRAFT FOODS GLOBAL BRANDS LLC, Three Lakes Drive, Northfield, Illinois 60093, US
(580) 2013 10 11

---

(111) **25220**
(540) OREO
(732) INTERCONTINENTAL GREAT BRANDS LLC, 100 Deforest Avenue, East Hanover, New Jersey 07936, US
(450) 1997 08 25
(771) KRAFT FOODS GLOBAL BRANDS LLC, Three Lakes Drive, Northfield, Illinois 60093, US
(580) 2013 10 14

---

(111) **25232**
(540) TRISCUIT
(732) INTERCONTINENTAL GREAT BRANDS LLC, 100 Deforest Avenue, East Hanover, New Jersey 07936, US
(450) 1997 08 25
(771) KRAFT FOODS GLOBAL BRANDS LLC, Three Lakes Drive, Northfield, Illinois 60093, US
(580) 2013 10 14

---

(111) **25361**
(540) NABISCO fig
(732) INTERCONTINENTAL GREAT BRANDS LLC, 100 Deforest Avenue, East Hanover, New Jersey 07936, US
(450) 1997 09 25

(771) KRAFT FOODS GLOBAL BRANDS LLC, Three Lakes Drive, Northfield, Illinois 60093, US
(580) 2013 10 14

---

(111) **25362**
(540) fig
(732) INTERCONTINENTAL GREAT BRANDS LLC, 100 Deforest Avenue, East Hanover, New Jersey 07936, US
(450) 1997 09 25
(771) KRAFT FOODS GLOBAL BRANDS LLC, Three Lakes Drive, Northfield, Illinois 60093, US
(580) 2013 10 14

---

(111) **26098**
(540) BARNUM'S ANIMALS fig
(732) INTERCONTINENTAL GREAT BRANDS LLC, 100 Deforest Avenue, East Hanover, New Jersey 07936, US
(450) 1998 01 26
(771) KRAFT FOODS GLOBAL BRANDS LLC, Three Lakes Drive, Northfield, Illinois 60093, US
(580) 2013 10 10

---

(111) **26572**
(540) BECONASE
(732) GLAXO GROUP LIMITED, 980 Great West Road, Brentford, Middlesex, TW8 9GS, GB
(450) 1998 03 25
(771) GLAXO GROUP LIMITED, Glaxo House, Berkeley Avenue, Greenford, Middlesex UB6 0NN, GB
(580) 2013 10 03

---

(111) **26626**
(540) CAPPIO
(732) INTERCONTINENTAL GREAT BRANDS LLC, 100 Deforest Avenue, East Hanover, New Jersey 07936, US
(450) 1998 03 25
(771) KRAFT FOODS GLOBAL BRANDS LLC, Three Lakes Drive, Northfield, Illinois 60093, US
(580) 2013 10 10

---

(111) **26720**
(540) CAPPIO
(732) INTERCONTINENTAL GREAT BRANDS LLC, 100 Deforest Avenue, East Hanover, New Jersey 07936, US
(450) 1998 04 27
(771) KRAFT FOODS GLOBAL BRANDS LLC, Three Lakes Drive, Northfield, Illinois 60093, US
(580) 2013 10 10

---

(111) **27240**
(540) VALTREX
(732) GLAXO GROUP LIMITED, 980 Great West Road, Brentford, Middlesex, TW8 9GS, GB
(450) 1998 05 25
(771) GLAXO GROUP LIMITED, Glaxo Wellcome House, Berkeley Avenue, Greenford, Middlesex UB6 0NN, GB
(580) 2013 10 03

---

(111) **27988**
(540) AUGMENTIN
(732) GLAXO GROUP LIMITED, 980 Great West Road, Brentford, Middlesex, TW8 9GS, GB
(450) 1998 07 27
(771) GLAXO GROUP LIMITED, Glaxo Wellcome House, Berkeley Avenue, Greenford, Middlesex UB6 0NN, GB
(580) 2013 10 03

---

(111) **28111**
(540) FRAKSIPARIN fig
(732) GLAXO GROUP LIMITED, 980 Great West Road, Brentford, Middlesex, TW8 9GS, GB
(450) 1998 07 27
(771) GLAXO GROUP LIMITED, Glaxo Wellcome House, Berkeley Avenue, Greenford, Middlesex UB6 0NN, GB
(580) 2013 10 03

---

(111) **28135**
(540) NIMBEX
(732) GLAXO GROUP LIMITED, 980 Great West Road, Brentford, Middlesex, TW8 9GS, GB
(450) 1998 07 27
(771) GLAXO GROUP LIMITED, Glaxo Wellcome House, Berkeley Avenue, Greenford, Middlesex UB6 0NN, GB
(580) 2013 10 04

---

(111) **28270**
(540) FRUTABLES
(732) INTERCONTINENTAL GREAT BRANDS LLC, 100 Deforest Avenue, East Hanover, New Jersey 07936, US
(450) 1998 07 27
(771) KRAFT FOODS GLOBAL BRANDS LLC, Three Lakes Drive, Northfield, Illinois 60093, US
(580) 2013 10 14

---

(111) **28447**
(540) SNACKWELL'S
(732) INTERCONTINENTAL GREAT BRANDS LLC, 100 Deforest Avenue, East Hanover, New Jersey 07936, US

(450) 1998 08 25
(771) KRAFT FOODS GLOBAL BRANDS LLC, Three Lakes Drive, Northfield, Illinois 60093, US
(580) 2013 10 14

---

(111) **28465**
(540) GLAXO WELLCOME
(732) GLAXO GROUP LIMITED, 980 Great West Road, Brentford, Middlesex, TW8 9GS, GB
(450) 1998 08 25
(771) GLAXO GROUP LIMITED, Glaxo Wellcome House, Berkeley Avenue, Greenford, Middlesex UB6 0NN, GB
(580) 2013 10 04

---

(111) **28518**
(540) LACIPIL
(732) GLAXO GROUP LIMITED, 980 Great West Road, Brentford, Middlesex, TW8 9GS, GB
(450) 1998 08 25
(771) GLAXO GROUP LIMITED, Glaxo Wellcome House, Berkeley Avenue, Greenford, Middlesex UB6 0NN, GB
(580) 2013 10 04

---

(111) **29083**
(540) STONED WHEAT THINS
(732) INTERCONTINENTAL GREAT BRANDS LLC, 100 Deforest Avenue, East Hanover, New Jersey 07936, US
(450) 1998 10 26
(771) KRAFT FOODS GLOBAL BRANDS LLC, Three Lakes Drive, Northfield, Illinois 60093, US
(580) 2013 10 14

---

(111) **29198**
(540) AQUAFRESH FLEX 'N' DIRECT
(732) GLAXO GROUP LIMITED, 980 Great West Road, Brentford, Middlesex, TW8 9GS, GB
(450) 1998 10 26
(771) GLAXO GROUP LIMITED, Glaxo Wellcome House, Berkeley Avenue, Greenford, Middlesex UB6 0NN, GB
(580) 2013 10 04

---

(111) **29453**
(540) Aqua fresh ORIGINAL SB fig
(732) GLAXO GROUP LIMITED, 980 Great West Road, Brentford, Middlesex, TW8 9GS, GB
(450) 1998 10 26
(771) GLAXO GROUP LIMITED, Glaxo Wellcome House, Berkeley Avenue, Greenford, Middlesex UB6 0NN, GB
(580) 2013 10 04

---

(111) **29454**
(540) Aqua fresh MINT SB fig
(732) GLAXO GROUP LIMITED, 980 Great West Road, Brentford, Middlesex, TW8 9GS, GB
(450) 1998 10 26
(771) GLAXO GROUP LIMITED, Glaxo Wellcome House, Berkeley Avenue, Greenford, Middlesex UB6 0NN, GB
(580) 2013 10 04

---

(111) **29475**
(540) Aquafresh Flex SOFT COMPACT fig
(732) GLAXO GROUP LIMITED, 980 Great West Road, Brentford, Middlesex, TW8 9GS, GB
(450) 1998 10 26
(771) GLAXO GROUP LIMITED, Glaxo Wellcome House, Berkeley Avenue, Greenford, Middlesex UB6 0NN, GB
(580) 2013 10 04

---

(111) **29476**
(540) Aquafresh Flex SOFT STANDARD fig
(732) GLAXO GROUP LIMITED, 980 Great West Road, Brentford, Middlesex, TW8 9GS, GB
(450) 1998 10 26
(771) GLAXO GROUP LIMITED, Glaxo Wellcome House, Berkeley Avenue, Greenford, Middlesex UB6 0NN, GB
(580) 2013 10 04

---

(111) **29477**
(540) Aquafresh Flex SOFT COMPACT fig
(732) GLAXO GROUP LIMITED, 980 Great West Road, Brentford, Middlesex, TW8 9GS, GB
(450) 1998 10 26
(771) GLAXO GROUP LIMITED, Glaxo Wellcome House, Berkeley Avenue, Greenford, Middlesex UB6 0NN, GB
(580) 2013 10 04

---

(111) **29478**
(540) Aquafresh Flex SOFT STANDARD fig
(732) GLAXO GROUP LIMITED, 980 Great West Road, Brentford, Middlesex, TW8 9GS, GB
(450) 1998 10 26
(771) GLAXO GROUP LIMITED, Glaxo Wellcome House, Berkeley Avenue, Greenford, Middlesex UB6 0NN, GB
(580) 2013 10 04

---

(111) **29479**
(540) Aquafresh Flex MEDIUM STANDARD fig
(732) GLAXO GROUP LIMITED, 980 Great West Road, Brentford, Middlesex, TW8 9GS, GB
(450) 1998 10 26
(771) GLAXO GROUP LIMITED, Glaxo Wellcome House, Berkeley Avenue, Greenford, Middlesex UB6 0NN, GB
(580) 2013 10 04

---

(111) **29480**
(540) Aquafresh Flex MEDIUM STANDARD fig
(732) GLAXO GROUP LIMITED, 980 Great West Road, Brentford, Middlesex, TW8 9GS, GB
(450) 1998 10 26
(771) GLAXO GROUP LIMITED, Glaxo Wellcome House, Berkeley Avenue, Greenford, Middlesex UB6 0NN, GB
(580) 2013 10 04

---

(111) **29481**
(540) Aquafresh Flex MEDIUM COMPACT fig
(732) GLAXO GROUP LIMITED, 980 Great West Road, Brentford, Middlesex, TW8 9GS, GB
(450) 1998 10 26
(771) GLAXO GROUP LIMITED, Glaxo Wellcome House, Berkeley Avenue, Greenford, Middlesex UB6 0NN, GB
(580) 2013 10 04

---

(111) **29482**
(540) Aquafresh Flex MEDIUM COMPACT fig
(732) GLAXO GROUP LIMITED, 980 Great West Road, Brentford, Middlesex, TW8 9GS, GB
(450) 1998 10 26
(771) GLAXO GROUP LIMITED, Glaxo Wellcome House, Berkeley Avenue, Greenford, Middlesex UB6 0NN, GB
(580) 2013 10 04

---

(111) **29483**
(540) Aquafresh FOR KIDS fig
(732) GLAXO GROUP LIMITED, 980 Great West Road, Brentford, Middlesex, TW8 9GS, GB
(450) 1998 10 26
(771) GLAXO GROUP LIMITED, Glaxo Wellcome House, Berkeley Avenue, Greenford, Middlesex UB6 0NN, GB
(580) 2013 10 04

---

(111) **29487**
(540) Aquafresh FOR KIDS fig
(732) GLAXO GROUP LIMITED, 980 Great West Road, Brentford, Middlesex, TW8 9GS, GB
(450) 1998 10 26
(771) GLAXO GROUP LIMITED, Glaxo Wellcome House, Berkeley Avenue, Greenford, Middlesex UB6 0NN, GB
(580) 2013 10 04

---

(111) **29488**
(540) Aquafresh Flex'n'Direct COMPACT MEDIUM fig
(732) GLAXO GROUP LIMITED, 980 Great West Road, Brentford, Middlesex, TW8 9GS, GB
(450) 1998 10 26
(771) GLAXO GROUP LIMITED, Glaxo Wellcome House, Berkeley Avenue, Greenford, Middlesex UB6 0NN, GB
(580) 2013 10 04

---

(111) **29489**
(540) Aquafresh fig
(732) GLAXO GROUP LIMITED, 980 Great West Road, Brentford, Middlesex, TW8 9GS, GB
(450) 1998 10 26
(771) GLAXO GROUP LIMITED, Glaxo Wellcome House, Berkeley Avenue, Greenford, Middlesex UB6 0NN, GB
(580) 2013 10 04

---

(111) **29490**
(540) fig
(732) GLAXO GROUP LIMITED, 980 Great West Road, Brentford, Middlesex, TW8 9GS, GB
(450) 1998 10 26
(771) GLAXO GROUP LIMITED, Glaxo Wellcome House, Berkeley Avenue, Greenford, Middlesex UB6 0NN, GB
(580) 2013 10 04

---

(111) **30128**
(540) fig
(732) GLAXO GROUP LIMITED, 980 Great West Road, Brentford, Middlesex, TW8 9GS, GB
(450) 1998 12 28
(771) GLAXO GROUP LIMITED, Glaxo Wellcome House, Berkeley Avenue, Greenford, Middlesex UB6 0NN, GB
(580) 2013 10 03

---

(111) **30722**
(540) GLAXO WELLCOME daro viską, kad astma taptų ne liga, o tik gyvenimo būdu ...
(732) GLAXO GROUP LIMITED, 980 Great West Road, Brentford, Middlesex, TW8 9GS, GB
(450) 1999 02 25
(771) GLAXO GROUP LIMITED, Glaxo Wellcome House, Berkeley Avenue, Greenford, Middlesex UB6 0NN, GB
(580) 2013 10 04

---

(111) **31433**
(540) FALCON
(732) BAYER AKTIENGESELLSCHAFT, Kaiser-Wilhelm-Allee, 51373 Leverkusen, DE
(450) 1999 03 25
(771) BAYER AKTIENGESELLSCHAFT, D-51368 Leverkusen, Bayerwerk, DE
(580) 2013 10 14

---

(111) **31526**
(540) Liberty Link fig
(732) BAYER CROPSCIENCE AG, Alfred-Nobel-Strasse 50, D-40789 Monheim, DE
(450) 1999 03 25
(771) BAYER CROPSCIENCE AG, , Monheim, DE
(580) 2013 10 14

---

(111) **31616**
(540) BAPARINE
(732) GLAXO GROUP LIMITED, 980 Great West Road, Brentford, Middlesex, TW8 9GS, GB
(450) 1999 03 25
(771) GLAXO GROUP LIMITED, Glaxo Wellcome House, Berkeley Avenue, Greenford, Middlesex UB6 0NN, GB
(580) 2013 10 04

---

(111) **31617**
(540) ACTIPARINE
(732) GLAXO GROUP LIMITED, 980 Great West Road, Brentford, Middlesex, TW8 9GS, GB
(450) 1999 03 25
(771) GLAXO GROUP LIMITED, Glaxo Wellcome House, Berkeley Avenue, Greenford, Middlesex UB6 0NN, GB
(580) 2013 10 04

---

(111) **32021**
(540) AQUAFRESH WHITENING
(732) GLAXO GROUP LIMITED, 980 Great West Road, Brentford, Middlesex, TW8 9GS, GB
(450) 1999 04 26
(771) GLAXO GROUP LIMITED, Glaxo Wellcome House, Berkeley Avenue, Greenford, Middlesex UB6 0NN, GB
(580) 2013 10 04

---

(111) **32022**
(540) Coldrex Nite fig
(732) GLAXO GROUP LIMITED, 980 Great West Road, Brentford, Middlesex, TW8 9GS, GB
(450) 1999 04 26
(771) GLAXO GROUP LIMITED, Glaxo Wellcome House, Berkeley Avenue, Greenford, Middlesex UB6 0NN, GB
(580) 2013 10 04

---

(111) **32023**
(540) Coldrex BRONCHO fig
(732) GLAXO GROUP LIMITED, 980 Great West Road, Brentford, Middlesex, TW8 9GS, GB
(450) 1999 04 26
(771) GLAXO GROUP LIMITED, Glaxo Wellcome House, Berkeley Avenue, Greenford, Middlesex UB6 0NN, GB
(580) 2013 10 04

---

(111) **32024**
(540) BACTROBAN
(732) GLAXO GROUP LIMITED, 980 Great West Road, Brentford, Middlesex, TW8 9GS, GB
(450) 1999 04 26
(771) GLAXO GROUP LIMITED, Glaxo Wellcome House, Berkeley Avenue, Greenford, Middlesex UB6 0NN, GB
(580) 2013 10 04

---

(111) **32025**
(540) SEROXAT
(732) GLAXO GROUP LIMITED, 980 Great West Road, Brentford, Middlesex, TW8 9GS, GB
(450) 1999 04 26
(771) GLAXO GROUP LIMITED, Glaxo Wellcome House, Berkeley Avenue, Greenford, Middlesex UB6 0NN, GB
(580) 2013 10 04

---

(111) **32127**
(540) TAGAMET
(732) GLAXO GROUP LIMITED, 980 Great West Road, Brentford, Middlesex, TW8 9GS, GB
(450) 1999 04 26

(771) GLAXO GROUP LIMITED, Glaxo Wellcome House, Berkeley Avenue, Greenford, Middlesex UB6 0NN, GB
(580) 2013 10 04

---

(111) **32614**
(540) AQUAFRESH PROTECT
(732) GLAXO GROUP LIMITED, 980 Great West Road, Brentford, Middlesex, TW8 9GS, GB
(450) 1999 05 25
(771) GLAXO GROUP LIMITED, Glaxo Wellcome House, Berkeley Avenue, Greenford, Middlesex UB6 0NN, GB
(580) 2013 10 04

---

(111) **33060**
(540) Aquafresh fig
(732) GLAXO GROUP LIMITED, 980 Great West Road, Brentford, Middlesex, TW8 9GS, GB
(450) 1999 06 25
(771) GLAXO GROUP LIMITED, Glaxo Wellcome House, Berkeley Avenue, Greenford, Middlesex UB6 0NN, GB
(580) 2013 10 07

---

(111) **33061**
(540) Aquafresh Mild'n Minty fig
(732) GLAXO GROUP LIMITED, 980 Great West Road, Brentford, Middlesex, TW8 9GS, GB
(450) 1999 06 25
(771) GLAXO GROUP LIMITED, Glaxo Wellcome House, Berkeley Avenue, Greenford, Middlesex UB6 0NN, GB
(580) 2013 10 07

---

(111) **33062**
(540) Aquafresh Triple Protection fig
(732) GLAXO GROUP LIMITED, 980 Great West Road, Brentford, Middlesex, TW8 9GS, GB
(450) 1999 06 25
(771) GLAXO GROUP LIMITED, Glaxo Wellcome House, Berkeley Avenue, Greenford, Middlesex UB6 0NN, GB
(580) 2013 10 07

---

(111) **33179**
(540) HEPTODINE
(732) GLAXO GROUP LIMITED, 980 Great West Road, Brentford, Middlesex, TW8 9GS, GB
(450) 1999 06 25
(771) GLAXO GROUP LIMITED, Glaxo Wellcome House, Berkeley Avenue, Greenford, Middlesex UB6 0NN, GB
(580) 2013 10 07

---

(111) **33324**
(540) ZEFFIX
(732) GLAXO GROUP LIMITED, 980 Great West Road, Brentford, Middlesex, TW8 9GS, GB
(450) 1999 07 26
(771) GLAXO GROUP LIMITED, Glaxo Wellcome House, Berkeley Avenue, Greenford, Middlesex UB6 0NN, GB
(580) 2013 10 07

---

(111) **33898**
(540) FLEXOSAURUS
(732) GLAXO GROUP LIMITED, 980 Great West Road, Brentford, Middlesex, TW8 9GS, GB
(450) 1999 08 25
(771) GLAXO GROUP LIMITED, Glaxo Wellcome House, Berkeley Avenue, Greenford, Middlesex UB6 0NN, GB
(580) 2013 10 07

---

(111) **34292**
(540) ROMBOX
(732) GLAXO GROUP LIMITED, 980 Great West Road, Brentford, Middlesex, TW8 9GS, GB
(450) 1999 09 27
(771) GLAXO GROUP LIMITED, Glaxo Wellcome House, Berkeley Avenue, Greenford, Middlesex UB6 0NN, GB
(580) 2013 10 07

---

(111) **34293**
(540) ROMOZIN
(732) GLAXO GROUP LIMITED, 980 Great West Road, Brentford, Middlesex, TW8 9GS, GB
(450) 1999 09 27
(771) GLAXO GROUP LIMITED, Glaxo Wellcome House, Berkeley Avenue, Greenford, Middlesex UB6 0NN, GB
(580) 2013 10 07

---

(111) **34318**
(540) fig
(732) GLAXO GROUP LIMITED, 980 Great West Road, Brentford, Middlesex, TW8 9GS, GB
(450) 1999 09 27
(771) GLAXO GROUP LIMITED, Glaxo Wellcome House, Berkeley Avenue, Greenford, Middlesex UB6 0NN, GB
(580) 2013 10 08

---

(111) **34375**
(540) ULTIVA
(732) GLAXO GROUP LIMITED, 980 Great West Road, Brentford, Middlesex, TW8 9GS, GB
(450) 1999 09 27
(771) GLAXO GROUP LIMITED, Glaxo Wellcome House, Berkeley Avenue, Greenford, Middlesex UB6 0NN, GB
(580) 2013 10 08

---

(111) **34511**
(540) NATURE'S REMEDY
(732) GLAXO GROUP LIMITED, 980 Great West Road, Brentford, Middlesex, TW8 9GS, GB
(450) 1999 09 27
(771) GLAXO GROUP LIMITED, Glaxo Wellcome House, Berkeley Avenue, Greenford, Middlesex UB6 0NN, GB
(580) 2013 10 08

---

(111) **34589**
(540) TANG fig
(732) INTERCONTINENTAL GREAT BRANDS LLC, 100 Deforest Avenue, East Hanover, New Jersey 07936, US
(450) 1999 09 27
(771) KRAFT FOODS GLOBAL BRANDS LLC, Three Lakes Drive, Northfield, Illinois 60093, US
(580) 2013 10 09

---

(111) **34691**
(540) DOLFLEX
(732) GLAXO GROUP LIMITED, 980 Great West Road, Brentford, Middlesex, TW8 9GS, GB
(450) 1999 10 25
(771) GLAXO GROUP LIMITED, Glaxo Wellcome House, Berkeley Avenue, Greenford, Middlesex UB6 0NN, GB
(580) 2013 10 08

---

(111) **35000**
(540) FLEXAROO
(732) GLAXO GROUP LIMITED, 980 Great West Road, Brentford, Middlesex, TW8 9GS, GB
(450) 1999 10 25
(771) GLAXO GROUP LIMITED, Glaxo Wellcome House, Berkeley Avenue, Greenford, Middlesex UB6 0NN, GB
(580) 2013 10 08

---

(111) **35243**
(540) GEVALIA
(732) INTERCONTINENTAL GREAT BRANDS LLC, 100 Deforest Avenue, East Hanover, New Jersey 07936, US
(450) 1999 11 25
(771) KRAFT FOODS GLOBAL BRANDS LLC, Three Lakes Drive, Northfield, Illinois 60093, US
(580) 2013 10 09

---

(111) **35510**
(540) NARAMIG fig
(732) GLAXO GROUP LIMITED, 980 Great West Road, Brentford, Middlesex, TW8 9GS, GB
(450) 1999 11 25
(771) GLAXO GROUP LIMITED, Glaxo Wellcome House, Berkeley Avenue, Greenford, Middlesex UB6 0NN, GB
(580) 2013 10 08

---

(111) **35588**
(540) SUREHALER
(732) GLAXO GROUP LIMITED, 980 Great West Road, Brentford, Middlesex, TW8 9GS, GB
(450) 1999 12 27
(771) GLAXO GROUP LIMITED, Glaxo Wellcome House, Berkeley Avenue, Greenford, Middlesex UB6 0NN, GB
(580) 2013 10 08

---

(111) **35854**
(540) RELIMATIC
(732) GLAXO GROUP LIMITED, 980 Great West Road, Brentford, Middlesex, TW8 9GS, GB
(450) 1999 12 27
(771) GLAXO GROUP LIMITED, Glaxo Wellcome House, Berkeley Avenue, Greenford, Middlesex UB6 0NN, GB
(580) 2013 10 08

---

(111) **36167**
(540) fig
(732) GLAXO GROUP LIMITED, 980 Great West Road, Brentford, Middlesex, TW8 9GS, GB
(450) 2000 01 25
(771) GLAXO GROUP LIMITED, Glaxo Wellcome House, Berkeley Avenue, Greenford, Middlesex UB6 0NN, GB
(580) 2013 10 08

---

(111) **36168**
(540) fig
(732) GLAXO GROUP LIMITED, 980 Great West Road, Brentford, Middlesex, TW8 9GS, GB
(450) 2000 01 25
(771) GLAXO GROUP LIMITED, Glaxo Wellcome House, Berkeley Avenue, Greenford, Middlesex UB6 0NN, GB
(580) 2013 10 08

---

(111) **36238**
(540) fig
(732) GLAXO GROUP LIMITED, 980 Great West Road, Brentford, Middlesex, TW8 9GS, GB
(450) 2000 01 25
(771) GLAXO GROUP LIMITED, Glaxo Wellcome House, Berkeley Avenue, Greenford, Middlesex UB6 0NN, GB
(580) 2013 10 08

---

(111) **36378**
(540) KAPANOL
(732) GLAXO GROUP LIMITED, 980 Great West Road, Brentford, Middlesex, TW8 9GS, GB
(450) 2000 01 25
(771) GLAXO GROUP LIMITED, Glaxo Wellcome House, Berkeley Avenue, Greenford, Middlesex UB6 0NN, GB
(580) 2013 10 08

---

(111) **36649**
(540) CAPIVIT
(732) GLAXO GROUP LIMITED, 980 Great West Road, Brentford, Middlesex, TW8 9GS, GB
(450) 2000 02 25
(771) GLAXO GROUP LIMITED, Glaxo Wellcome House, Berkeley Avenue, Greenford, Middlesex UB6 0NN, GB
(580) 2013 10 08

---

(111) **36702**
(540) Aquafresh fig
(732) GLAXO GROUP LIMITED, 980 Great West Road, Brentford, Middlesex, TW8 9GS, GB
(450) 2000 02 25
(771) GLAXO GROUP LIMITED, Glaxo Wellcome House, Berkeley Avenue, Greenford, Middlesex UB6 0NN, GB
(580) 2013 10 08

---

(111) **36703**
(540) fig
(732) GLAXO GROUP LIMITED, 980 Great West Road, Brentford, Middlesex, TW8 9GS, GB
(450) 2000 02 25
(771) GLAXO GROUP LIMITED, Glaxo Wellcome House, Berkeley Avenue, Greenford, Middlesex UB6 0NN, GB
(580) 2013 10 08

---

(111) **36704**
(540) fig
(732) GLAXO GROUP LIMITED, 980 Great West Road, Brentford, Middlesex, TW8 9GS, GB
(450) 2000 02 25
(771) GLAXO GROUP LIMITED, Glaxo Wellcome House, Berkeley Avenue, Greenford, Middlesex UB6 0NN, GB
(580) 2013 10 07

---

(111) **36705**
(540) Aquafresh fig
(732) GLAXO GROUP LIMITED, 980 Great West Road, Brentford, Middlesex, TW8 9GS, GB
(450) 2000 02 25
(771) GLAXO GROUP LIMITED, Glaxo Wellcome House, Berkeley Avenue, Greenford, Middlesex UB6 0NN, GB
(580) 2013 10 07

---

(111) **36731**
(540) WELLBUTRIN SR
(732) GLAXO GROUP LIMITED, 980 Great West Road, Brentford, Middlesex, TW8 9GS, GB
(450) 2000 02 25
(771) GLAXO GROUP LIMITED, Glaxo Wellcome House, Berkeley Avenue, Greenford, Middlesex UB6 0NN, GB
(580) 2013 10 07

---

(111) **36859**
(540) PROSARO
(732) BAYER AKTIENGESELLSCHAFT, Kaiser-Wilhelm-Allee, 51373 Leverkusen, DE
(450) 2000 02 25
(771) BAYER AKTIENGESELLSCHAFT, 51368 Leverkusen, DE
(580) 2013 10 11

---

(111) **37252**
(540) CUTIVATE
(732) GLAXO GROUP LIMITED, 980 Great West Road, Brentford, Middlesex, TW8 9GS, GB
(450) 2000 03 27

(771) GLAXO GROUP LIMITED, Glaxo Wellcome House, Berkeley Avenue, Greenford, Middlesex UB6 0NN, GB
(580) 2013 10 07

---

(111) **37253**
(540) FLIXONASE
(732) GLAXO GROUP LIMITED, 980 Great West Road, Brentford, Middlesex, TW8 9GS, GB
(450) 2000 03 27
(771) GLAXO GROUP LIMITED, Glaxo Wellcome House, Berkeley Avenue, Greenford, Middlesex UB6 0NN, GB
(580) 2013 10 07

---

(111) **37393**
(540) QUOMEM
(732) GLAXO GROUP LIMITED, 980 Great West Road, Brentford, Middlesex, TW8 9GS, GB
(450) 2000 04 25
(771) GLAXO GROUP LIMITED, Glaxo Wellcome House, Berkeley Avenue, Greenford, Middlesex UB6 0NN, GB
(580) 2013 10 08

---

(111) **37505**
(540) RESPONTIN
(732) GLAXO GROUP LIMITED, 980 Great West Road, Brentford, Middlesex, TW8 9GS, GB
(450) 2000 04 25
(771) GLAXO GROUP LIMITED, Glaxo Wellcome House, Berkeley Avenue, Greenford, Middlesex UB6 0NN, GB
(580) 2013 10 08

---

(111) **37557**
(540) Revive smokers fig
(732) GLAXO GROUP LIMITED, 980 Great West Road, Brentford, Middlesex, TW8 9GS, GB
(450) 2000 04 25
(771) GLAXO GROUP LIMITED, Glaxo Wellcome House, Berkeley Avenue, Greenford, Middlesex UB6 0NN, GB
(580) 2013 10 08

---

(111) **37558**
(540) Revive white fig
(732) GLAXO GROUP LIMITED, 980 Great West Road, Brentford, Middlesex, TW8 9GS, GB
(450) 2000 04 25
(771) GLAXO GROUP LIMITED, Glaxo Wellcome House, Berkeley Avenue, Greenford, Middlesex UB6 0NN, GB
(580) 2013 10 08

---

(111) **37581**
(540) CALYPSO
(732) BAYER AKTIENGESELLSCHAFT, Kaiser-Wilhelm-Allee, 51373 Leverkusen, DE
(450) 2000 04 25
(771) BAYER AKTIENGESELLSCHAFT, 51368 Leverkusen, DE
(580) 2013 10 11

---

(111) **37586**
(540) DISKUS
(732) GLAXO GROUP LIMITED, 980 Great West Road, Brentford, Middlesex, TW8 9GS, GB
(450) 2000 04 25
(771) GLAXO GROUP LIMITED, Glaxo Wellcome House, Berkeley Avenue, Greenford, Middlesex UB6 0NN, GB
(580) 2013 10 08

---

(111) **37738**
(540) NEOSPORIN
(732) GLAXO GROUP LIMITED, 980 Great West Road, Brentford, Middlesex, TW8 9GS, GB
(450) 2000 04 25
(771) GLAXO GROUP LIMITED, Glaxo Wellcome House, Berkeley Avenue, Greenford, Middlesex UB6 0NN, GB
(580) 2013 10 08

---

(111) **37739**
(540) OTOSPORIN
(732) GLAXO GROUP LIMITED, 980 Great West Road, Brentford, Middlesex, TW8 9GS, GB
(450) 2000 04 25
(771) GLAXO GROUP LIMITED, Glaxo Wellcome House, Berkeley Avenue, Greenford, Middlesex UB6 0NN, GB
(580) 2013 10 08

---

(111) **37906**
(540) ZYGARA
(732) GLAXO GROUP LIMITED, 980 Great West Road, Brentford, Middlesex, TW8 9GS, GB
(450) 2000 05 25
(771) GLAXO GROUP LIMITED, Glaxo Wellcome House, Berkeley Avenue, Greenford, Middlesex UB6 0NN, GB
(580) 2013 10 08

---

(111) **37908**
(540) CICATRIN
(732) GLAXO GROUP LIMITED, 980 Great West Road, Brentford, Middlesex, TW8 9GS, GB
(450) 2000 05 25

(771) GLAXO GROUP LIMITED, Glaxo Wellcome House, Berkeley Avenue, Greenford, Middlesex UB6 0NN, GB
(580) 2013 10 08

---

(111) **37909**
(540) DARAPRIM
(732) GLAXO GROUP LIMITED, 980 Great West Road, Brentford, Middlesex, TW8 9GS, GB
(450) 2000 05 25
(771) GLAXO GROUP LIMITED, Glaxo Wellcome House, Berkeley Avenue, Greenford, Middlesex UB6 0NN, GB
(580) 2013 10 08

---

(111) **38102**
(540) VIPRAID
(732) GLAXO GROUP LIMITED, 980 Great West Road, Brentford, Middlesex, TW8 9GS, GB
(450) 2000 05 25
(771) GLAXO GROUP LIMITED, Glaxo Wellcome House, Berkeley Avenue, Greenford, Middlesex UB6 0NN, GB
(580) 2013 10 08

---

(111) **38405**
(540) FLEXOCAT
(732) GLAXO GROUP LIMITED, 980 Great West Road, Brentford, Middlesex, TW8 9GS, GB
(450) 2000 06 26
(771) GLAXO GROUP LIMITED, Glaxo Wellcome House, Berkeley Avenue, Greenford, Middlesex UB6 0NN, GB
(580) 2013 10 09

---

(111) **38467**
(540) VOLUMATIC
(732) GLAXO GROUP LIMITED, 980 Great West Road, Brentford, Middlesex, TW8 9GS, GB
(450) 2000 06 26
(771) GLAXO GROUP LIMITED, Glaxo Wellcome House, Berkeley Avenue, Greenford, Middlesex UB6 0NN, GB
(580) 2013 10 09

---

(111) **38468**
(540) BABYHALER
(732) GLAXO GROUP LIMITED, 980 Great West Road, Brentford, Middlesex, TW8 9GS, GB
(450) 2000 06 26
(771) GLAXO GROUP LIMITED, Glaxo Wellcome House, Berkeley Avenue, Greenford, Middlesex UB6 0NN, GB
(580) 2013 10 09

---

(111) **38685**
(540) KRAFT PHILADELPHIA fig
(732) INTERCONTINENTAL GREAT BRANDS LLC, 100 Deforest Avenue, East Hanover, New Jersey 07936, US
(450) 2000 07 25
(771) KRAFT FOODS GLOBAL BRANDS LLC, Three Lakes Drive, Northfield, Illinois 60093, US
(580) 2013 10 09

---

(111) **38786**
(540) BUBBLICIOUS
(732) INTERCONTINENTAL GREAT BRANDS LLC, 100 Deforest Avenue, East Hanover, New Jersey 07936, US
(450) 2000 07 25
(771) KRAFT FOODS GLOBAL BRANDS LLC, Three Lakes Drive, Northfield, Illinois 60093, US
(580) 2013 10 09

---

(111) **39543**
(540) SERETIDE
(732) GLAXO GROUP LIMITED, 980 Great West Road, Brentford, Middlesex, TW8 9GS, GB
(450) 2000 09 25
(771) GLAXO GROUP LIMITED, Glaxo Wellcome House, Berkeley Avenue, Greenford, Middlesex UB6 0NN, GB
(580) 2013 10 09

---

(111) **39676**
(540) PRESTIGE
(732) BAYER AKTIENGESELLSCHAFT, Kaiser-Wilhelm-Allee, 51373 Leverkusen, DE
(450) 2000 09 25
(771) BAYER AKTIENGESELLSCHAFT, 51368 Leverkusen, DE
(580) 2013 10 14

---

(111) **39808**
(540) REZAIR
(732) GLAXO GROUP LIMITED, 980 Great West Road, Brentford, Middlesex, TW8 9GS, GB
(450) 2000 10 25
(771) GLAXO GROUP LIMITED, Glaxo Wellcome House, Berkeley Avenue, Greenford, Middlesex UB6 0NN, GB
(580) 2013 10 09

---

(111) **40028**
(540) AEROTWIST
(732) GLAXO GROUP LIMITED, 980 Great West Road, Brentford, Middlesex, TW8 9GS, GB
(450) 2000 10 25
(771) GLAXO GROUP LIMITED, Glaxo Wellcome House, Berkeley Avenue, Greenford, Middlesex UB6 0NN, GB
(580) 2013 10 09

---

(111) **40029**
(540) RESAIR
(732) GLAXO GROUP LIMITED, 980 Great West Road, Brentford, Middlesex, TW8 9GS, GB
(450) 2000 10 25
(771) GLAXO GROUP LIMITED, Glaxo Wellcome House, Berkeley Avenue, Greenford, Middlesex UB6 0NN, GB
(580) 2013 10 09

---

(111) **40589**
(540) fig
(732) GLAXO GROUP LIMITED, 980 Great West Road, Brentford, Middlesex, TW8 9GS, GB
(450) 2000 12 27
(771) GLAXO GROUP LIMITED, Glaxo Wellcome House, Berkeley Avenue, Greenford, Middlesex UB6 0NN, GB
(580) 2013 10 09

---

(111) **42386**
(540) NEBULES
(732) GLAXO GROUP LIMITED, 980 Great West Road, Brentford, Middlesex, TW8 9GS, GB
(450) 2001 05 25
(771) GLAXO GROUP LIMITED, Glaxo Wellcome House, Berkeley Avenue, Greenford, Middlesex UB6 0NN, GB
(580) 2013 10 08

---

(111) **44488**
(540) VENTUS
(732) HANKOOK TIRE WORLDWIDE CO, LTD, 647-15, Yoksam-dong, Kangnam-gu, Seoul, KR
(450) 2002 01 25
(771) HANKOOK TIRE CO., LTD., 647-15, Yoksam-dong, Kangnam-gu, Seoul, KR
(580) 2013 10 11

---

(111) **45255**
(540) CENTUM
(732) HANKOOK TIRE WORLDWIDE CO, LTD, 647-15, Yoksam-dong, Kangnam-gu, Seoul, KR
(450) 2002 05 27
(771) HANKOOK TIRE CO., LTD., 647-15, Yoksam-dong, Kangnam-gu, Seoul, KR
(580) 2013 10 10

---

(111) **46081**
(540) TANG fig
(732) INTERCONTINENTAL GREAT BRANDS LLC, 100 Deforest Avenue, East Hanover, New Jersey 07936, US
(450) 2002 11 25
(771) KRAFT FOODS GLOBAL BRANDS LLC, Three Lakes Drive, Northfield, Illinois 60093, US
(580) 2013 10 09

---

(111) **47443**
(540) CLUB SOCIAL
(732) INTERCONTINENTAL GREAT BRANDS LLC, 100 Deforest Avenue, East Hanover, New Jersey 07936, US
(450) 2004 03 25
(771) KRAFT FOODS GLOBAL BRANDS LLC, Three Lakes Drive, Northfield, Illinois 60093, US
(580) 2013 10 10

---

(111) **47611**
(540) VENTOLINE
(732) GLAXO GROUP LIMITED, 980 Great West Road, Brentford, Middlesex, TW8 9GS, GB
(450) 2004 04 26
(771) GLAXO GROUP LIMITED, Glaxo Wellcome House, Berkeley Avenue, Greenford, Middlesex UB6 0NN, GB
(580) 2013 10 08

---

(111) **47843**
(540) ILEGON
(732) GLAXO GROUP LIMITED, 980 Great West Road, Brentford, Middlesex, TW8 9GS, GB
(450) 2004 06 25
(771) GLAXO GROUP LIMITED, Glaxo Wellcome House, Berkeley Avenue, Greenford, Middlesex UB6 0NN, GB
(580) 2013 10 08

---

(111) **48353**
(540) COLDREX MAXGRIP
(732) GLAXO GROUP LIMITED, 980 Great West Road, Brentford, Middlesex, TW8 9GS, GB
(450) 2004 10 25
(771) GLAXO GROUP LIMITED, Glaxo Wellcome House, Berkeley Avenue, Greenford, Middlesex UB6 0NN, GB
(580) 2013 10 08

---

(111) **48551**
(540) SUNISA
(732) GLAXO GROUP LIMITED, 980 Great West Road, Brentford, Middlesex, TW8 9GS, GB
(450) 2004 11 25
(771) GLAXO GROUP LIMITED, Glaxo Wellcome House, Berkeley Avenue, Greenford, Middlesex UB6 0NN, GB
(580) 2013 10 09

---

(111) **48931**
(540) AMOXIL
(732) GLAXO GROUP LIMITED, 980 Great West Road, Brentford, Middlesex, TW8 9GS, GB
(450) 2005 03 25
(771) GLAXO GROUP LIMITED, Glaxo Wellcome House, Berkeley Avenue, Greenford, Middlesex UB6 0NN, GB
(580) 2013 10 09

---

(111) **49174**
(540) AQUAFRESH PURE WHITE
(732) GLAXO GROUP LIMITED, 980 Great West Road, Brentford, Middlesex, TW8 9GS, GB
(450) 2005 05 25
(771) GLAXO GROUP LIMITED, Glaxo Wellcome House, Berkeley Avenue, Greenford, Middlesex UB6 0NN, GB
(580) 2013 10 09

---

(111) **49816**
(540) LONGILES
(732) GLAXO GROUP LIMITED, 980 Great West Road, Brentford, Middlesex, TW8 9GS, GB
(450) 2005 09 26
(771) GLAXO GROUP LIMITED, Glaxo Wellcome House, Berkeley Avenue, Greenford, Middlesex UB6 0NN, GB
(580) 2013 10 09

---

(111) **49817**
(540) FOXAIR
(732) GLAXO GROUP LIMITED, 980 Great West Road, Brentford, Middlesex, TW8 9GS, GB
(450) 2005 09 26
(771) GLAXO GROUP LIMITED, Glaxo Wellcome House, Berkeley Avenue, Greenford, Middlesex UB6 0NN, GB
(580) 2013 10 09

---

(111) **49891**
(540) teledema fig
(732) UAB „TELEDEMA“, Vytauto pr. 32, LT-44328 Kaunas, LT
(450) 2005 10 25
(771) UAB „TELEDEMA“, Kaunakiemio g. 5, LT-44351 Kaunas, LT
(580) 2013 10 15

---

(111) **49964**
(540) MICROLIFE
(732) MICROLIFE INTELLECTUAL PROPERTY GmbH, Espenstrasse 139, 9443 Widnau, CH
(450) 2005 11 25
(771) MICROLIFE INTELLECTUAL PROPERTY GmbH, Max Schmidheiny-Strasse 201, 9435 Heerbrugg, CH
(580) 2013 10 15

---

(111) **50698**
(540) DERMOBAZA
(732) GLAXO GROUP LIMITED, 980 Great West Road, Brentford, Middlesex, TW8 9GS, GB
(450) 2006 02 27
(771) GLAXO GROUP LIMITED, Glaxo Wellcome House, Berkeley Avenue, Greenford, Middlesex UB6 0NN, GB
(580) 2013 10 09

---

(111) **50699**
(540) CUTIBAZA
(732) GLAXO GROUP LIMITED, 980 Great West Road, Brentford, Middlesex, TW8 9GS, GB
(450) 2006 02 27
(771) GLAXO GROUP LIMITED, Glaxo Wellcome House, Berkeley Avenue, Greenford, Middlesex UB6 0NN, GB
(580) 2013 10 09

---

(111) **50809**
(540) fig
(732) AB „LIETUVOS ENERGIJOS GAMYBA“, Elektrinės g. 21, LT-26108 Elektrėnai, LT
(450) 2006 02 27
(771) AKCINĖ BENDROVĖ „LIETUVOS ENERGIJA“, Žvejų g.14, LT-09310 Vilnius, LT
(580) 2013 10 09

---

(111) **50809**
(540) fig
(732) „LIETUVOS ENERGIJOS GAMYBA“, AB, Elektrinės g. 21, LT-26108 Elektrėnai, LT
(450) 2006 02 27

(771) AB „LIETUVOS ENERGIJOS GAMYBA“, Elektrinės g. 21, LT-26108 Elektrėnai, LT
(580) 2013 10 09

---

(111) **50862**
(540) BLC BUSINESS LEADERS CENTRE fig
(732) UAB „PASTATŲ ĮDĖJŲ ĮGYVENDINIMAS“, Laisvės pr. 3, LT-04215 Vilnius, LT
(450) 2006 03 27
(771) UAB „PASTATŲ IDĖJŲ ĮGYVENDINIMAS“, Šeimyniškių g.22, LT-2005 Vilnius, LT
(580) 2013 10 09

---

(111) **50862**
(540) BLC BUSINESS LEADERS CENTRE fig
(732) UAB „PIĮ GRUPĖ“, Laisvės pr. 3, LT-04215 Vilnius, LT
(450) 2006 03 27
(771) UAB „PASTATŲ ĮDĖJŲ ĮGYVENDINIMAS“, Laisvės pr. 3, LT-04215 Vilnius, LT
(580) 2013 10 09

---

(111) **50863**
(540) BLC VERSLO LYDERIŲ CENTRAS fig
(732) UAB „PASTATŲ ĮDĖJŲ ĮGYVENDINIMAS“, Laisvės pr. 3, LT-04215 Vilnius, LT
(450) 2006 03 27
(771) UAB „PASTATŲ IDĖJŲ ĮGYVENDINIMAS“, Šeimyniškių g.22, LT-2005 Vilnius, LT
(580) 2013 10 09

---

(111) **50863**
(540) BLC VERSLO LYDERIŲ CENTRAS fig
(732) UAB „PIĮ GRUPĖ“, Laisvės pr. 3, LT-04215 Vilnius, LT
(450) 2006 03 27
(771) UAB „PASTATŲ ĮDĖJŲ ĮGYVENDINIMAS“, Laisvės pr. 3, LT-04215 Vilnius, LT
(580) 2013 10 09

---

(111) **50935**
(540) SECUSTIN
(732) GLAXO GROUP LIMITED, 980 Great West Road, Brentford, Middlesex, TW8 9GS, GB
(450) 2006 03 27
(771) GLAXO GROUP LIMITED, Glaxo Wellcome House, Berkeley Avenue, Greenford, Middlesex UB6 0NN, GB
(580) 2013 10 09

---

(111) **50936**
(540) SECUREX
(732) GLAXO GROUP LIMITED, 980 Great West Road, Brentford, Middlesex, TW8 9GS, GB
(450) 2006 03 27
(771) GLAXO GROUP LIMITED, Glaxo Wellcome House, Berkeley Avenue, Greenford, Middlesex UB6 0NN, GB
(580) 2013 10 09

---

(111) **50994**
(540) OSTICAL
(732) GLAXO GROUP LIMITED, 980 Great West Road, Brentford, Middlesex, TW8 9GS, GB
(450) 2006 03 27
(771) GLAXO GROUP LIMITED, Glaxo Wellcome House, Berkeley Avenue, Greenford, Middlesex UB6 0NN, GB
(580) 2013 10 09

---

(111) **52011**
(540) FREEMIX
(732) INTERCONTINENTAL GREAT BRANDS LLC, 100 Deforest Avenue, East Hanover, New Jersey 07936, US
(450) 2006 07 25
(771) KRAFT FOODS GLOBAL BRANDS LLC, Three Lakes Drive, Northfield, Illinois 60093, US
(580) 2013 10 09

---

(111) **52744**
(540) ENO
(732) GLAXO GROUP LIMITED, 980 Great West Road, Brentford, Middlesex, TW8 9GS, GB
(450) 2006 10 25
(771) GLAXO GROUP LIMITED, Glaxo Wellcome House, Berkeley Avenue, Greenford, Middlesex UB6 0NN, GB
(580) 2013 10 09

---

(111) **54250**
(540) RUTINOSCORBIN
(732) GLAXO GROUP LIMITED, 980 Great West Road, Brentford, Middlesex, TW8 9GS, GB
(450) 2007 05 25
(771) GLAXO GROUP LIMITED, Glaxo Wellcome House, Berkeley Avenue, Greenford, Middlesex UB6 0NN, GB
(580) 2013 10 09

---

(111) **54307**
(540) ACUTIQUE
(732) GLAXO GROUP LIMITED, 980 Great West Road, Brentford, Middlesex, TW8 9GS, GB
(450) 2007 05 25
(771) GLAXO GROUP LIMITED, Glaxo Wellcome House, Berkeley Avenue, Greenford, Middlesex UB6 0NN, GB
(580) 2013 10 09

---

(111) **54308**
(540) SUNSYSTEM
(732) GLAXO GROUP LIMITED, 980 Great West Road, Brentford, Middlesex, TW8 9GS, GB
(450) 2007 05 25
(771) GLAXO GROUP LIMITED, Glaxo Wellcome House, Berkeley Avenue, Greenford, Middlesex UB6 0NN, GB
(580) 2013 10 09

---

(111) **54369**
(540) Stipresnis už Tavo peršalimą
(732) GLAXO GROUP LIMITED, 980 Great West Road, Brentford, Middlesex, TW8 9GS, GB
(450) 2007 05 25
(771) GLAXO GROUP LIMITED, Glaxo Wellcome House, Berkeley Avenue, Greenford, Middlesex UB6 0NN, GB
(580) 2013 10 09

---

(111) **54925**
(540) BELVITA
(732) INTERCONTINENTAL GREAT BRANDS LLC, 100 Deforest Avenue, East Hanover, New Jersey 07936, US
(450) 2007 07 25
(771) KRAFT FOODS GLOBAL BRANDS LLC, Three Lakes Drive, Northfield, Illinois 60093, US
(580) 2013 10 10

---

(111) **55089**
(540) gerų vaistų kortelė fig
(732) GLAXO GROUP LIMITED, 980 Great West Road, Brentford, Middlesex, TW8 9GS, GB
(450) 2007 08 27
(771) GLAXO GROUP LIMITED, Glaxo Wellcome House, Berkeley Avenue, Greenford, Middlesex UB6 0NN, GB
(580) 2013 10 09

---

(111) **55457**
(540) HYDROCONTROL
(732) GLAXO GROUP LIMITED, 980 Great West Road, Brentford, Middlesex, TW8 9GS, GB
(450) 2007 09 25
(771) GLAXO GROUP LIMITED, Glaxo Wellcome House, Berkeley Avenue, Greenford, Middlesex UB6 0NN, GB
(580) 2013 10 09

---

(111) **55845**
(540) Baltic Optical Network fig
(732) AB „LIETUVOS ENERGIJOS GAMYBA“, Elektrinės g. 21, LT-26108 Elektrėnai, LT
(450) 2007 11 26
(771) AKCINĖ BENDROVĖ „LIETUVOS ENERGIJA“, Žvejų g.14, LT-09310 Vilnius, LT
(580) 2013 10 09

---

(111) **55845**
(540) Baltic Optical Network fig
(732) „LIETUVOS ENERGIJOS GAMYBA“, AB, Elektrinės g. 21, LT-26108 Elektrėnai, LT
(450) 2007 11 26
(771) AB „LIETUVOS ENERGIJOS GAMYBA“, Elektrinės g. 21, LT-26108 Elektrėnai, LT
(580) 2013 10 09

---

(111) **57546**
(540) + 1 fig
(732) GLAXO GROUP LIMITED, 980 Great West Road, Brentford, Middlesex, TW8 9GS, GB
(450) 2008 08 25
(771) GLAXO GROUP LIMITED, Glaxo Wellcome House, Berkeley Avenue, Greenford, Middlesex UB6 0NN, GB
(580) 2013 10 09

---

(111) **58021**
(540) NEROSE
(732) GLAXO GROUP LIMITED, 980 Great West Road, Brentford, Middlesex, TW8 9GS, GB
(450) 2008 11 25
(771) GLAXO GROUP LIMITED, Glaxo Wellcome House, Berkeley Avenue, Greenford, Middlesex UB6 0NN, GB
(580) 2013 10 09

---

(111) **58022**
(540) NEMONT
(732) GLAXO GROUP LIMITED, 980 Great West Road, Brentford, Middlesex, TW8 9GS, GB
(450) 2008 11 25

(771) GLAXO GROUP LIMITED, Glaxo Wellcome House, Berkeley Avenue, Greenford, Middlesex UB6 0NN, GB
(580) 2013 10 09

---

(111) **59822**
(540) LitPol Link
(732) AB „LIETUVOS ENERGIJOS GAMYBA“, Elektrinės g. 21, LT-26108 Elektrėnai, LT
(450) 2009 05 25
(771) AKCINĖ BENDROVĖ „LIETUVOS ENERGIJA“, Žvejų g.14, LT-09310 Vilnius, LT
(580) 2013 10 09

---

(111) **59822**
(540) LitPol Link
(732) „LIETUVOS ENERGIJOS GAMYBA“, AB, Elektrinės g. 21, LT-26108 Elektrėnai, LT
(450) 2009 05 25
(771) AB „LIETUVOS ENERGIJOS GAMYBA“, Elektrinės g. 21, LT-26108 Elektrėnai, LT
(580) 2013 10 09

---

(111) **60768**
(540) BilietųPasaulis WWW.BILIETUPASAULIS.LT fig
(732) UAB „BILIETŲ PASAULIS“, Ukmergės g. 369A, LT-12142 Vilnius, LT
(450) 2009 09 25
(771) UAB „BBLT“, Gynėjų g. 16, LT-01109 Vilnius, LT
(580) 2013 10 14

---

(111) **62817**
(540) OREO fig
(732) INTERCONTINENTAL GREAT BRANDS LLC, 100 Deforest Avenue, East Hanover, New Jersey 07936, US
(450) 2010 12 27
(771) KRAFT FOODS GLOBAL BRANDS LLC, Three Lakes Drive, Northfield, Illinois 60093, US
(580) 2013 10 09

---

(111) **63047**
(540) OREO fig
(732) INTERCONTINENTAL GREAT BRANDS LLC, 100 Deforest Avenue, East Hanover, New Jersey 07936, US
(450) 2011 02 25
(771) KRAFT FOODS GLOBAL BRANDS LLC, Three Lakes Drive, Northfield, Illinois 60093, US
(580) 2013 10 09

---

(111) **63048**
(540) ONLY OREO
(732) INTERCONTINENTAL GREAT BRANDS LLC, 100 Deforest Avenue, East Hanover, New Jersey 07936, US
(450) 2011 02 25
(771) KRAFT FOODS GLOBAL BRANDS LLC, Three Lakes Drive, Northfield, Illinois 60093, US
(580) 2013 10 09

---

(111) **63072**
(540) OREO fig
(732) INTERCONTINENTAL GREAT BRANDS LLC, 100 Deforest Avenue, East Hanover, New Jersey 07936, US
(450) 2011 02 25
(771) KRAFT FOODS GLOBAL BRANDS LLC, Three Lakes Drive, Northfield, Illinois 60093, US
(580) 2013 10 09

---

(111) **65408**
(540) DARBO PARTIJA fig
(732) DARBO PARTIJA, Ankštoji g. 3, LT-01109 Vilnius, LT
(450) 2012 07 25
(771) DARBO PARTIJA, A. Juozapavičiaus g. 9, LT-01108 Vilnius,
(580) 2013 10 24

---

(111) **65408**
(540) DARBO PARTIJA fig
(732) DARBO PARTIJA (LEIBORISTAI), Ankštoji g. 3, LT-01109 Vilnius, LT
(450) 2012 07 25
(771) DARBO PARTIJA, Ankštoji g. 3, LT-01109 Vilnius, LT
(580) 2013 10 24

---

(111) **24786**
(540) BECLOFORTE
(740) Marius Jakulis - Jason, 3, AAA Law, J. Jasinskio g. 16 A, LT-03163 Vilnius LT
(450) 1997 06 25
Buvusio atstovo / patentinio patikėtinio / vardas, pavardė, adresas

(580) 2013 10 03

---

(111) **24787**
(540) BECODISKS
(740) Marius Jakulis - Jason, 3, AAA Law, J. Jasinskio g. 16 A, LT-03163 Vilnius LT

(450) 1997 06 25
Buvusio atstovo / patentinio patikėtinio / vardas, pavardė, adresas

(580) 2013 10 03

---

(111) **24788**
(540) CEPOREX
(740) Marius Jakulis - Jason, 3, AAA Law, J. Jasinskio g. 16 A, LT-03163 Vilnius LT
(450) 1997 06 25
Buvusio atstovo / patentinio patikėtinio / vardas, pavardė, adresas

(580) 2013 10 03

---

(111) **24791**
(540) VENTODISKS
(740) Marius Jakulis - Jason, 3, AAA Law, J. Jasinskio g. 16 A, LT-03163 Vilnius LT
(450) 1997 06 25
Buvusio atstovo / patentinio patikėtinio / vardas, pavardė, adresas

(580) 2013 10 03

---

(111) **24792**
(540) VOLMAX
(740) Marius Jakulis - Jason, 3, AAA Law, J. Jasinskio g. 16 A, LT-03163 Vilnius LT
(450) 1997 06 25
Buvusio atstovo / patentinio patikėtinio / vardas, pavardė, adresas

(580) 2013 10 03

---

(111) **25165**
(540) RITZ
(740) Reda Žabolienė, 7, Advokatės Redos Žabolienės kontora METIDA, Verslo centras VERTAS, Gynėjų g. 16, LT-01109 Vilnius LT
(450) 1997 08 25
Buvusio atstovo / patentinio patikėtinio / vardas, pavardė, adresas
Marija Lenkutienė, Patentinių paslaugų centras, UAB, J.Basanavičiaus g. 11/1, LT-03108 Vilnius, LT
(580) 2013 10 11

---

(111) **25170**
(540) PREMIUM
(740) Reda Žabolienė, 7, Advokatės Redos Žabolienės kontora METIDA, Verslo centras VERTAS, Gynėjų g. 16, LT-01109 Vilnius LT
(450) 1997 08 25
Buvusio atstovo / patentinio patikėtinio / vardas, pavardė, adresas
Marija Lenkutienė, Patentinių paslaugų centras, UAB, J.Basanavičiaus g. 11/1, LT-03108 Vilnius, LT
(580) 2013 10 11

---

(111) **25173**
(540) BARNUM'S
(740) Reda Žabolienė, 7, Advokatės Redos Žabolienės kontora METIDA, Verslo centras VERTAS, Gynėjų g. 16, LT-01109 Vilnius LT
(450) 1997 08 25
Buvusio atstovo / patentinio patikėtinio / vardas, pavardė, adresas
Marija Lenkutienė, Patentinių paslaugų centras, UAB, J.Basanavičiaus g. 11/1, LT-03108 Vilnius, LT
(580) 2013 10 10

---

(111) **25175**
(540) NABISCO
(740) Reda Žabolienė, 7, Advokatės Redos Žabolienės kontora METIDA, Verslo centras VERTAS, Gynėjų g. 16, LT-01109 Vilnius LT
(450) 1997 08 25
Buvusio atstovo / patentinio patikėtinio / vardas, pavardė, adresas
Marija Lenkutienė, Patentinių paslaugų centras, UAB, J.Basanavičiaus g. 11/1, LT-03108 Vilnius, LT
(580) 2013 10 11

---

(111) **25177**
(540) Fig Newtons fig
(740) Reda Žabolienė, 7, Advokatės Redos Žabolienės kontora METIDA, Verslo centras VERTAS, Gynėjų g. 16, LT-01109 Vilnius LT
(450) 1997 08 25
Buvusio atstovo / patentinio patikėtinio / vardas, pavardė, adresas
Marija Lenkutienė, Patentinių paslaugų centras, UAB, J.Basanavičiaus g. 11/1, LT-03108 Vilnius, LT
(580) 2013 10 11

---

(111) **25178**
(540) CHIPS AHOY!
(740) Reda Žabolienė, 7, Advokatės Redos Žabolienės kontora METIDA, Verslo centras VERTAS, Gynėjų g. 16, LT-01109 Vilnius LT
(450) 1997 08 25
Buvusio atstovo / patentinio patikėtinio / vardas, pavardė, adresas
Marija Lenkutienė, Patentinių paslaugų centras, UAB, J.Basanavičiaus g. 11/1, LT-03108 Vilnius, LT
(580) 2013 10 10

---

(111) **25219**
(540) TEDDY GRAHAMS
(740) Reda Žabolienė, 7, Advokatės Redos Žabolienės kontora METIDA, Verslo centras VERTAS, Gynėjų g. 16, LT-01109 Vilnius LT
(450) 1997 08 25
Buvusio atstovo / patentinio patikėtinio / vardas, pavardė, adresas
Marija Lenkutienė, Patentinių paslaugų centras, UAB, J.Basanavičiaus g. 11/1, LT-03108 Vilnius, LT
(580) 2013 10 11

---

(111) **25220**
(540) OREO
(740) Reda Žabolienė, 7, Advokatės Redos Žabolienės kontora METIDA, Verslo centras VERTAS, Gynėjų g. 16, LT-01109 Vilnius LT
(450) 1997 08 25
Buvusio atstovo / patentinio patikėtinio / vardas, pavardė, adresas
Marija Lenkutienė, Patentinių paslaugų centras, UAB, J.Basanavičiaus g. 11/1, LT-03108 Vilnius, LT
(580) 2013 10 14

---

(111) **25232**
(540) TRISCUIT
(740) Reda Žabolienė, 7, Advokatės Redos Žabolienės kontora METIDA, Verslo centras VERTAS, Gynėjų g. 16, LT-01109 Vilnius LT
(450) 1997 08 25
Buvusio atstovo / patentinio patikėtinio / vardas, pavardė, adresas
Marija Lenkutienė, Patentinių paslaugų centras, UAB, J.Basanavičiaus g. 11/1, LT-03108 Vilnius, LT
(580) 2013 10 14

---

(111) **25361**
(540) NABISCO fig
(740) Reda Žabolienė, 7, Advokatės Redos Žabolienės kontora METIDA, Verslo centras VERTAS, Gynėjų g. 16, LT-01109 Vilnius LT
(450) 1997 09 25
Buvusio atstovo / patentinio patikėtinio / vardas, pavardė, adresas
Marija Lenkutienė, Patentinių paslaugų centras, UAB, J.Basanavičiaus g. 11/1, LT-03108 Vilnius, LT
(580) 2013 10 14

---

(111) **25362**
(540) fig
(740) Reda Žabolienė, 7, Advokatės Redos Žabolienės kontora METIDA, Verslo centras VERTAS, Gynėjų g. 16, LT-01109 Vilnius LT
(450) 1997 09 25
Buvusio atstovo / patentinio patikėtinio / vardas, pavardė, adresas
Marija Lenkutienė, Patentinių paslaugų centras, UAB, J.Basanavičiaus g. 11/1, LT-03108 Vilnius, LT
(580) 2013 10 14

---

(111) **26098**
(540) BARNUM'S ANIMALS fig
(740) Reda Žabolienė, 7, Advokatės Redos Žabolienės kontora METIDA, Verslo centras VERTAS, Gynėjų g. 16, LT-01109 Vilnius LT
(450) 1998 01 26
Buvusio atstovo / patentinio patikėtinio / vardas, pavardė, adresas
Marija Lenkutienė, Patentinių paslaugų centras, UAB, J.Basanavičiaus g. 11/1, LT-03108 Vilnius, LT
(580) 2013 10 10

---

(111) **26572**
(540) BECONASE
(740) Marius Jakulis - Jason, 3, AAA Law, J. Jasinskio g. 16 A, LT-03163 Vilnius LT
(450) 1998 03 25
Buvusio atstovo / patentinio patikėtinio / vardas, pavardė, adresas

(580) 2013 10 03

---

(111) **27240**
(540) VALTREX
(740) Marius Jakulis - Jason, 3, AAA Law, J. Jasinskio g. 16 A, LT-03163 Vilnius LT
(450) 1998 05 25
Buvusio atstovo / patentinio patikėtinio / vardas, pavardė, adresas

(580) 2013 10 03

---

(111) **27988**
(540) AUGMENTIN
(740) Marius Jakulis - Jason, 3, AAA Law, J. Jasinskio g. 16 A, LT-03163 Vilnius LT
(450) 1998 07 27
Buvusio atstovo / patentinio patikėtinio / vardas, pavardė, adresas
Reda Žabolienė, Advokatės Redos Žabolienės kontora METIDA, Verslo centras VERTAS, Gynėjų g. 16, LT-01109 Vilnius, LT
(580) 2013 10 03

---

(111) **28111**
(540) FRAKSIPARIN fig
(740) Marius Jakulis - Jason, 3, AAA Law, J. Jasinskio g. 16 A, LT-03163 Vilnius LT
(450) 1998 07 27
Buvusio atstovo / patentinio patikėtinio / vardas, pavardė, adresas
Vytautas Guobys, Ateities g. 3-9, LT-08306 Vilnius, LT
(580) 2013 10 03

---

(111) **28135**
(540) NIMBEX
(740) Marius Jakulis - Jason, 3, AAA Law, J. Jasinskio g. 16 A, LT-03163 Vilnius LT
(450) 1998 07 27
Buvusio atstovo / patentinio patikėtinio / vardas, pavardė, adresas

(580) 2013 10 04

---

(111) **28447**
(540) SNACKWELL'S
(740) Reda Žabolienė, 7, Advokatės Redos Žabolienės kontora METIDA, Verslo centras VERTAS, Gynėjų g. 16, LT-01109 Vilnius LT
(450) 1998 08 25
Buvusio atstovo / patentinio patikėtinio / vardas, pavardė, adresas
Marija Lenkutienė, Patentinių paslaugų centras, UAB, J.Basanavičiaus g. 11/1, LT-03108 Vilnius, LT
(580) 2013 10 14

---

(111) **28465**
(540) GLAXO WELLCOME
(740) Marius Jakulis - Jason, 3, AAA Law, J. Jasinskio g. 16 A, LT-03163 Vilnius LT
(450) 1998 08 25
Buvusio atstovo / patentinio patikėtinio / vardas, pavardė, adresas
Reda Žabolienė, Advokatės Redos Žabolienės kontora METIDA, Verslo centras VERTAS, Gynėjų g. 16, LT-01109 Vilnius, LT
(580) 2013 10 04

---

(111) **28518**
(540) LACIPIL
(740) Marius Jakulis - Jason, 3, AAA Law, J. Jasinskio g. 16 A, LT-03163 Vilnius LT
(450) 1998 08 25
Buvusio atstovo / patentinio patikėtinio / vardas, pavardė, adresas
Reda Žabolienė, Advokatės Redos Žabolienės kontora METIDA, Verslo centras VERTAS, Gynėjų g. 16, LT-01109 Vilnius, LT
(580) 2013 10 04

---

(111) **29083**
(540) STONED WHEAT THINS
(740) Reda Žabolienė, 7, Advokatės Redos Žabolienės kontora METIDA, Verslo centras VERTAS, Gynėjų g. 16, LT-01109 Vilnius LT
(450) 1998 10 26
Buvusio atstovo / patentinio patikėtinio / vardas, pavardė, adresas
Marija Lenkutienė, Patentinių paslaugų centras, UAB, J.Basanavičiaus g. 11/1, LT-03108 Vilnius, LT
(580) 2013 10 14

---

(111) **29198**
(540) AQUAFRESH FLEX 'N' DIRECT
(740) Marius Jakulis - Jason, 3, AAA Law, J. Jasinskio g. 16 A, LT-03163 Vilnius LT
(450) 1998 10 26
Buvusio atstovo / patentinio patikėtinio / vardas, pavardė, adresas
Reda Žabolienė, Advokatės Redos Žabolienės kontora METIDA, Verslo centras VERTAS, Gynėjų g. 16, LT-01109 Vilnius, LT
(580) 2013 10 04

---

(111) **29453**
(540) Aqua fresh ORIGINAL SB fig
(740) Marius Jakulis - Jason, 3, AAA Law, J. Jasinskio g. 16 A, LT-03163 Vilnius LT
(450) 1998 10 26
Buvusio atstovo / patentinio patikėtinio / vardas, pavardė, adresas
Reda Žabolienė, Advokatės Redos Žabolienės kontora METIDA, Verslo centras VERTAS, Gynėjų g. 16, LT-01109 Vilnius, LT
(580) 2013 10 04

---

(111) **29454**
(540) Aqua fresh MINT SB fig
(740) Marius Jakulis - Jason, 3, AAA Law, J. Jasinskio g. 16 A, LT-03163 Vilnius LT
(450) 1998 10 26
Buvusio atstovo / patentinio patikėtinio / vardas, pavardė, adresas
Reda Žabolienė, Advokatės Redos Žabolienės kontora METIDA, Verslo centras VERTAS, Gynėjų g. 16, LT-01109 Vilnius, LT
(580) 2013 10 04

---

(111) **29475**
(540) Aquafresh Flex SOFT COMPACT fig
(740) Marius Jakulis - Jason, 3, AAA Law, J. Jasinskio g. 16 A, LT-03163 Vilnius LT
(450) 1998 10 26
Buvusio atstovo / patentinio patikėtinio / vardas, pavardė, adresas
Reda Žabolienė, Advokatės Redos Žabolienės kontora METIDA, Verslo centras VERTAS, Gynėjų g. 16, LT-01109 Vilnius, LT
(580) 2013 10 04

---

(111) **29476**
(540) Aquafresh Flex SOFT STANDARD fig
(740) Marius Jakulis - Jason, 3, AAA Law, J. Jasinskio g. 16 A, LT-03163 Vilnius LT
(450) 1998 10 26
Buvusio atstovo / patentinio patikėtinio / vardas, pavardė, adresas
Reda Žabolienė, Advokatės Redos Žabolienės kontora METIDA, Verslo centras VERTAS, Gynėjų g. 16, LT-01109 Vilnius, LT
(580) 2013 10 04

---

(111) **29477**
(540) Aquafresh Flex SOFT COMPACT fig
(740) Marius Jakulis - Jason, 3, AAA Law, J. Jasinskio g. 16 A, LT-03163 Vilnius LT
(450) 1998 10 26
Buvusio atstovo / patentinio patikėtinio / vardas, pavardė, adresas
Reda Žabolienė, Advokatės Redos Žabolienės kontora METIDA, Verslo centras VERTAS, Gynėjų g. 16, LT-01109 Vilnius, LT
(580) 2013 10 04

---

(111) **29478**
(540) Aquafresh Flex SOFT STANDARD fig
(740) Marius Jakulis - Jason, 3, AAA Law, J. Jasinskio g. 16 A, LT-03163 Vilnius LT
(450) 1998 10 26
Buvusio atstovo / patentinio patikėtinio / vardas, pavardė, adresas
Reda Žabolienė, Advokatės Redos Žabolienės kontora METIDA, Verslo centras VERTAS, Gynėjų g. 16, LT-01109 Vilnius, LT
(580) 2013 10 04

---

(111) **29479**
(540) Aquafresh Flex MEDIUM STANDARD fig
(740) Marius Jakulis - Jason, 3, AAA Law, J. Jasinskio g. 16 A, LT-03163 Vilnius LT
(450) 1998 10 26
Buvusio atstovo / patentinio patikėtinio / vardas, pavardė, adresas
Reda Žabolienė, Advokatės Redos Žabolienės kontora METIDA, Verslo centras VERTAS, Gynėjų g. 16, LT-01109 Vilnius, LT
(580) 2013 10 04

---

(111) **29480**
(540) Aquafresh Flex MEDIUM STANDARD fig
(740) Marius Jakulis - Jason, 3, AAA Law, J. Jasinskio g. 16 A, LT-03163 Vilnius LT
(450) 1998 10 26
Buvusio atstovo / patentinio patikėtinio / vardas, pavardė, adresas
Reda Žabolienė, Advokatės Redos Žabolienės kontora METIDA, Verslo centras VERTAS, Gynėjų g. 16, LT-01109 Vilnius, LT
(580) 2013 10 04

---

(111) **29481**
(540) Aquafresh Flex MEDIUM COMPACT fig
(740) Marius Jakulis - Jason, 3, AAA Law, J. Jasinskio g. 16 A, LT-03163 Vilnius LT
(450) 1998 10 26
Buvusio atstovo / patentinio patikėtinio / vardas, pavardė, adresas
Reda Žabolienė, Advokatės Redos Žabolienės kontora METIDA, Verslo centras VERTAS, Gynėjų g. 16, LT-01109 Vilnius, LT
(580) 2013 10 04

---

(111) **29482**
(540) Aquafresh Flex MEDIUM COMPACT fig
(740) Marius Jakulis - Jason, 3, AAA Law, J. Jasinskio g. 16 A, LT-03163 Vilnius LT
(450) 1998 10 26
Buvusio atstovo / patentinio patikėtinio / vardas, pavardė, adresas
Reda Žabolienė, Advokatės Redos Žabolienės kontora METIDA, Verslo centras VERTAS, Gynėjų g. 16, LT-01109 Vilnius, LT
(580) 2013 10 04

---

(111) **29483**
(540) Aquafresh FOR KIDS fig
(740) Marius Jakulis - Jason, 3, AAA Law, J. Jasinskio g. 16 A, LT-03163 Vilnius LT
(450) 1998 10 26
Buvusio atstovo / patentinio patikėtinio / vardas, pavardė, adresas
Reda Žabolienė, Advokatės Redos Žabolienės kontora METIDA, Verslo centras VERTAS, Gynėjų g. 16, LT-01109 Vilnius, LT
(580) 2013 10 04

---

(111) **29487**
(540) Aquafresh FOR KIDS fig
(740) Marius Jakulis - Jason, 3, AAA Law, J. Jasinskio g. 16 A, LT-03163 Vilnius LT
(450) 1998 10 26
Buvusio atstovo / patentinio patikėtinio / vardas, pavardė, adresas
Reda Žabolienė, Advokatės Redos Žabolienės kontora METIDA, Verslo centras VERTAS, Gynėjų g. 16, LT-01109 Vilnius, LT
(580) 2013 10 04

---

(111) **29488**
(540) Aquafresh Flex'n'Direct COMPACT MEDIUM fig
(740) Marius Jakulis - Jason, 3, AAA Law, J. Jasinskio g. 16 A, LT-03163 Vilnius LT
(450) 1998 10 26
Buvusio atstovo / patentinio patikėtinio / vardas, pavardė, adresas
Reda Žabolienė, Advokatės Redos Žabolienės kontora METIDA, Verslo centras VERTAS, Gynėjų g. 16, LT-01109 Vilnius, LT
(580) 2013 10 04

---

(111) **29489**
(540) Aquafresh fig
(740) Marius Jakulis - Jason, 3, AAA Law, J. Jasinskio g. 16 A, LT-03163 Vilnius LT
(450) 1998 10 26
Buvusio atstovo / patentinio patikėtinio / vardas, pavardė, adresas
Reda Žabolienė, Advokatės Redos Žabolienės kontora METIDA, Verslo centras VERTAS, Gynėjų g. 16, LT-01109 Vilnius, LT
(580) 2013 10 04

---

(111) **29490**
(540) fig
(740) Marius Jakulis - Jason, 3, AAA Law, J. Jasinskio g. 16 A, LT-03163 Vilnius LT
(450) 1998 10 26
Buvusio atstovo / patentinio patikėtinio / vardas, pavardė, adresas
Reda Žabolienė, Advokatės Redos Žabolienės kontora METIDA, Verslo centras VERTAS, Gynėjų g. 16, LT-01109 Vilnius, LT
(580) 2013 10 04

---

(111) **30128**
(540) fig
(740) Marius Jakulis - Jason, 3, AAA Law, J. Jasinskio g. 16 A, LT-03163 Vilnius LT
(450) 1998 12 28
Buvusio atstovo / patentinio patikėtinio / vardas, pavardė, adresas
Reda Žabolienė, Advokatės Redos Žabolienės kontora METIDA, Verslo centras VERTAS, Gynėjų g. 16, LT-01109 Vilnius, LT
(580) 2013 10 03

---

(111) **31616**
(540) BAPARINE
(740) Marius Jakulis - Jason, 3, AAA Law, J. Jasinskio g. 16 A, LT-03163 Vilnius LT
(450) 1999 03 25
Buvusio atstovo / patentinio patikėtinio / vardas, pavardė, adresas
Vytautas Guobys, Ateities g. 3-9, LT-08306 Vilnius, LT
(580) 2013 10 04

---

(111) **31617**
(540) ACTIPARINE
(740) Marius Jakulis - Jason, 3, AAA Law, J. Jasinskio g. 16 A, LT-03163 Vilnius LT
(450) 1999 03 25
Buvusio atstovo / patentinio patikėtinio / vardas, pavardė, adresas
Vytautas Guobys, Ateities g. 3-9, LT-08306 Vilnius, LT
(580) 2013 10 04

---

(111) **33179**
(540) HEPTODINE
(740) Marius Jakulis - Jason, 3, AAA Law, J. Jasinskio g. 16 A, LT-03163 Vilnius LT
(450) 1999 06 25
Buvusio atstovo / patentinio patikėtinio / vardas, pavardė, adresas
Reda Žabolienė, Advokatės Redos Žabolienės kontora METIDA, Verslo centras VERTAS, Gynėjų g. 16, LT-01109 Vilnius, LT
(580) 2013 10 07

---

(111) **33324**
(540) ZEFFIX
(740) Marius Jakulis - Jason, 3, AAA Law, J. Jasinskio g. 16 A, LT-03163 Vilnius LT
(450) 1999 07 26
Buvusio atstovo / patentinio patikėtinio / vardas, pavardė, adresas
Reda Žabolienė, Advokatės Redos Žabolienės kontora METIDA, Verslo centras VERTAS, Gynėjų g. 16, LT-01109 Vilnius, LT
(580) 2013 10 07

---

(111) **34292**
(540) ROMBOX
(740) Marius Jakulis - Jason, 3, AAA Law, J. Jasinskio g. 16 A, LT-03163 Vilnius LT
(450) 1999 09 27
Buvusio atstovo / patentinio patikėtinio / vardas, pavardė, adresas
Reda Žabolienė, Advokatės Redos Žabolienės kontora METIDA, Verslo centras VERTAS, Gynėjų g. 16, LT-01109 Vilnius, LT
(580) 2013 10 07

---

(111) **34293**
(540) ROMOZIN
(740) Marius Jakulis - Jason, 3, AAA Law, J. Jasinskio g. 16 A, LT-03163 Vilnius LT
(450) 1999 09 27
Buvusio atstovo / patentinio patikėtinio / vardas, pavardė, adresas
Reda Žabolienė, Advokatės Redos Žabolienės kontora METIDA, Verslo centras VERTAS, Gynėjų g. 16, LT-01109 Vilnius, LT
(580) 2013 10 07

---

(111) **34318**
(540) fig
(740) Marius Jakulis - Jason, 3, AAA Law, J. Jasinskio g. 16 A, LT-03163 Vilnius LT
(450) 1999 09 27
Buvusio atstovo / patentinio patikėtinio / vardas, pavardė, adresas
Reda Žabolienė, Advokatės Redos Žabolienės kontora METIDA, Verslo centras VERTAS, Gynėjų g. 16, LT-01109 Vilnius, LT
(580) 2013 10 08

---

(111) **34375**
(540) ULTIVA
(740) Marius Jakulis - Jason, 3, AAA Law, J. Jasinskio g. 16 A, LT-03163 Vilnius LT
(450) 1999 09 27
Buvusio atstovo / patentinio patikėtinio / vardas, pavardė, adresas
Reda Žabolienė, Advokatės Redos Žabolienės kontora METIDA, Verslo centras VERTAS, Gynėjų g. 16, LT-01109 Vilnius, LT
(580) 2013 10 08

---

(111) **34589**
(540) TANG fig
(740) Reda Žabolienė, 7, Advokatės Redos Žabolienės kontora METIDA, Verslo centras VERTAS, Gynėjų g. 16, LT-01109 Vilnius LT
(450) 1999 09 27
Buvusio atstovo / patentinio patikėtinio / vardas, pavardė, adresas
Marija Lenkutienė, Patentinių paslaugų centras, UAB, J.Basanavičiaus g. 11/1, LT-03108 Vilnius, LT
(580) 2013 10 09

---

(111) **35510**
(540) NARAMIG fig
(740) Marius Jakulis - Jason, 3, AAA Law, J. Jasinskio g. 16 A, LT-03163 Vilnius LT
(450) 1999 11 25
Buvusio atstovo / patentinio patikėtinio / vardas, pavardė, adresas
Reda Žabolienė, Advokatės Redos Žabolienės kontora METIDA, Verslo centras VERTAS, Gynėjų g. 16, LT-01109 Vilnius, LT
(580) 2013 10 08

---

(111) **35588**
(540) SUREHALER
(740) Marius Jakulis - Jason, 3, AAA Law, J. Jasinskio g. 16 A, LT-03163 Vilnius LT
(450) 1999 12 27
Buvusio atstovo / patentinio patikėtinio / vardas, pavardė, adresas
Reda Žabolienė, Advokatės Redos Žabolienės kontora METIDA, Verslo centras VERTAS, Gynėjų g. 16, LT-01109 Vilnius, LT
(580) 2013 10 08

---

(111) **35854**
(540) RELIMATIC
(740) Marius Jakulis - Jason, 3, AAA Law, J. Jasinskio g. 16 A, LT-03163 Vilnius LT
(450) 1999 12 27
Buvusio atstovo / patentinio patikėtinio / vardas, pavardė, adresas
Reda Žabolienė, Advokatės Redos Žabolienės kontora METIDA, Verslo centras VERTAS, Gynėjų g. 16, LT-01109 Vilnius, LT
(580) 2013 10 08

---

(111) **36378**
(540) KAPANOL
(740) Marius Jakulis - Jason, 3, AAA Law, J. Jasinskio g. 16 A, LT-03163 Vilnius LT
(450) 2000 01 25
Buvusio atstovo / patentinio patikėtinio / vardas, pavardė, adresas
Reda Žabolienė, Advokatės Redos Žabolienės kontora METIDA, Verslo centras VERTAS, Gynėjų g. 16, LT-01109 Vilnius, LT
(580) 2013 10 08

---

(111) **36702**
(540) Aquafresh fig
(740) Marius Jakulis - Jason, 3, AAA Law, J. Jasinskio g. 16 A, LT-03163 Vilnius LT
(450) 2000 02 25
Buvusio atstovo / patentinio patikėtinio / vardas, pavardė, adresas
Reda Žabolienė, Advokatės Redos Žabolienės kontora METIDA, Verslo centras VERTAS, Gynėjų g. 16, LT-01109 Vilnius, LT
(580) 2013 10 08

---

(111) **36703**
(540) fig
(740) Marius Jakulis - Jason, 3, AAA Law, J. Jasinskio g. 16 A, LT-03163 Vilnius LT
(450) 2000 02 25
Buvusio atstovo / patentinio patikėtinio / vardas, pavardė, adresas
Reda Žabolienė, Advokatės Redos Žabolienės kontora METIDA, Verslo centras VERTAS, Gynėjų g. 16, LT-01109 Vilnius, LT
(580) 2013 10 08

---

(111) **36704**
(540) fig
(740) Marius Jakulis - Jason, 3, AAA Law, J. Jasinskio g. 16 A, LT-03163 Vilnius LT
(450) 2000 02 25
Buvusio atstovo / patentinio patikėtinio / vardas, pavardė, adresas
Reda Žabolienė, Advokatės Redos Žabolienės kontora METIDA, Verslo centras VERTAS, Gynėjų g. 16, LT-01109 Vilnius, LT
(580) 2013 10 07

---

(111) **36705**
(540) Aquafresh fig
(740) Marius Jakulis - Jason, 3, AAA Law, J. Jasinskio g. 16 A, LT-03163 Vilnius LT
(450) 2000 02 25
Buvusio atstovo / patentinio patikėtinio / vardas, pavardė, adresas
Reda Žabolienė, Advokatės Redos Žabolienės kontora METIDA, Verslo centras VERTAS, Gynėjų g. 16, LT-01109 Vilnius, LT
(580) 2013 10 07

---

(111) **36731**
(540) WELLBUTRIN SR
(740) Marius Jakulis - Jason, 3, AAA Law, J. Jasinskio g. 16 A, LT-03163 Vilnius LT
(450) 2000 02 25
Buvusio atstovo / patentinio patikėtinio / vardas, pavardė, adresas
Vytautas Guobys, Ateities g. 3-9, LT-08306 Vilnius, LT
(580) 2013 10 07

---

(111) **37252**
(540) CUTIVATE
(740) Marius Jakulis - Jason, 3, AAA Law, J. Jasinskio g. 16 A, LT-03163 Vilnius LT
(450) 2000 03 27
Buvusio atstovo / patentinio patikėtinio / vardas, pavardė, adresas
Reda Žabolienė, Advokatės Redos Žabolienės kontora METIDA, Verslo centras VERTAS, Gynėjų g. 16, LT-01109 Vilnius, LT
(580) 2013 10 07

---

(111) **37253**
(540) FLIXONASE
(740) Marius Jakulis - Jason, 3, AAA Law, J. Jasinskio g. 16 A, LT-03163 Vilnius LT
(450) 2000 03 27
Buvusio atstovo / patentinio patikėtinio / vardas, pavardė, adresas
Reda Žabolienė, Advokatės Redos Žabolienės kontora METIDA, Verslo centras VERTAS, Gynėjų g. 16, LT-01109 Vilnius, LT
(580) 2013 10 07

---

(111) **37393**
(540) QUOMEM
(740) Marius Jakulis - Jason, 3, AAA Law, J. Jasinskio g. 16 A, LT-03163 Vilnius LT
(450) 2000 04 25
Buvusio atstovo / patentinio patikėtinio / vardas, pavardė, adresas
Reda Žabolienė, Advokatės Redos Žabolienės kontora METIDA, Verslo centras VERTAS, Gynėjų g. 16, LT-01109 Vilnius, LT
(580) 2013 10 08

---

(111) **37505**
(540) RESPONTIN
(740) Marius Jakulis - Jason, 3, AAA Law, J. Jasinskio g. 16 A, LT-03163 Vilnius LT
(450) 2000 04 25
Buvusio atstovo / patentinio patikėtinio / vardas, pavardė, adresas
Reda Žabolienė, Advokatės Redos Žabolienės kontora METIDA, Verslo centras VERTAS, Gynėjų g. 16, LT-01109 Vilnius, LT
(580) 2013 10 08

---

(111) **37586**
(540) DISKUS
(740) Marius Jakulis - Jason, 3, AAA Law, J. Jasinskio g. 16 A, LT-03163 Vilnius LT
(450) 2000 04 25
Buvusio atstovo / patentinio patikėtinio / vardas, pavardė, adresas
Reda Žabolienė, Advokatės Redos Žabolienės kontora METIDA, Verslo centras VERTAS, Gynėjų g. 16, LT-01109 Vilnius, LT
(580) 2013 10 08

---

(111) **37738**
(540) NEOSPORIN
(740) Marius Jakulis - Jason, 3, AAA Law, J. Jasinskio g. 16 A, LT-03163 Vilnius LT
(450) 2000 04 25
Buvusio atstovo / patentinio patikėtinio / vardas, pavardė, adresas
Vytautas Guobys, Ateities g. 3-9, LT-08306 Vilnius, LT
(580) 2013 10 08

---

(111) **37739**
(540) OTOSPORIN
(740) Marius Jakulis - Jason, 3, AAA Law, J. Jasinskio g. 16 A, LT-03163 Vilnius LT
(450) 2000 04 25
Buvusio atstovo / patentinio patikėtinio / vardas, pavardė, adresas
Vytautas Guobys, Ateities g. 3-9, LT-08306 Vilnius, LT
(580) 2013 10 08

---

(111) **37906**
(540) ZYGARA
(740) Marius Jakulis - Jason, 3, AAA Law, J. Jasinskio g. 16 A, LT-03163 Vilnius LT
(450) 2000 05 25
Buvusio atstovo / patentinio patikėtinio / vardas, pavardė, adresas
Reda Žabolienė, Advokatės Redos Žabolienės kontora METIDA, Verslo centras VERTAS, Gynėjų g. 16, LT-01109 Vilnius, LT
(580) 2013 10 08

---

(111) **37908**
(540) CICATRIN
(740) Marius Jakulis - Jason, 3, AAA Law, J. Jasinskio g. 16 A, LT-03163 Vilnius LT
(450) 2000 05 25
Buvusio atstovo / patentinio patikėtinio / vardas, pavardė, adresas
Vytautas Guobys, Ateities g. 3-9, LT-08306 Vilnius, LT
(580) 2013 10 08

---

(111) **37909**
(540) DARAPRIM
(740) Marius Jakulis - Jason, 3, AAA Law, J. Jasinskio g. 16 A, LT-03163 Vilnius LT
(450) 2000 05 25
Buvusio atstovo / patentinio patikėtinio / vardas, pavardė, adresas
Vytautas Guobys, Ateities g. 3-9, LT-08306 Vilnius, LT
(580) 2013 10 08

---

(111) **38102**
(540) VIPRAID
(740) Marius Jakulis - Jason, 3, AAA Law, J. Jasinskio g. 16 A, LT-03163 Vilnius LT
(450) 2000 05 25
Buvusio atstovo / patentinio patikėtinio / vardas, pavardė, adresas
Reda Žabolienė, Advokatės Redos Žabolienės kontora METIDA, Verslo centras VERTAS, Gynėjų g. 16, LT-01109 Vilnius, LT
(580) 2013 10 08

---

(111) **38467**
(540) VOLUMATIC
(740) Marius Jakulis - Jason, 3, AAA Law, J. Jasinskio g. 16 A, LT-03163 Vilnius LT
(450) 2000 06 26
Buvusio atstovo / patentinio patikėtinio / vardas, pavardė, adresas
Reda Žabolienė, Advokatės Redos Žabolienės kontora METIDA, Verslo centras VERTAS, Gynėjų g. 16, LT-01109 Vilnius, LT
(580) 2013 10 09

---

(111) **38468**
(540) BABYHALER
(740) Marius Jakulis - Jason, 3, AAA Law, J. Jasinskio g. 16 A, LT-03163 Vilnius LT
(450) 2000 06 26
Buvusio atstovo / patentinio patikėtinio / vardas, pavardė, adresas
Reda Žabolienė, Advokatės Redos Žabolienės kontora METIDA, Verslo centras VERTAS, Gynėjų g. 16, LT-01109 Vilnius, LT
(580) 2013 10 09

---

(111) **38685**
(540) KRAFT PHILADELPHIA fig
(740) Reda Žabolienė, 7, Advokatės Redos Žabolienės kontora METIDA, Verslo centras VERTAS, Gynėjų g. 16, LT-01109 Vilnius LT

(450) 2000 07 25
Buvusio atstovo / patentinio patikėtinio / vardas, pavardė, adresas
Marija Lenkutienė, Patentinių paslaugų centras, UAB, J.Basanavičiaus g. 11/1, LT-03108 Vilnius, LT
(580) 2013 10 09

---

(111) **39543**
(540) SERETIDE
(740) Marius Jakulis - Jason, 3, AAA Law, J. Jasinskio g. 16 A, LT-03163 Vilnius LT
(450) 2000 09 25
Buvusio atstovo / patentinio patikėtinio / vardas, pavardė, adresas
Reda Žabolienė, Advokatės Redos Žabolienės kontora METIDA, Verslo centras VERTAS, Gynėjų g. 16, LT-01109 Vilnius, LT
(580) 2013 10 09

---

(111) **39808**
(540) REZAIR
(740) Marius Jakulis - Jason, 3, AAA Law, J. Jasinskio g. 16 A, LT-03163 Vilnius LT
(450) 2000 10 25
Buvusio atstovo / patentinio patikėtinio / vardas, pavardė, adresas
Reda Žabolienė, Advokatės Redos Žabolienės kontora METIDA, Verslo centras VERTAS, Gynėjų g. 16, LT-01109 Vilnius, LT
(580) 2013 10 09

---

(111) **40028**
(540) AEROTWIST
(740) Marius Jakulis - Jason, 3, AAA Law, J. Jasinskio g. 16 A, LT-03163 Vilnius LT
(450) 2000 10 25
Buvusio atstovo / patentinio patikėtinio / vardas, pavardė, adresas
Reda Žabolienė, Advokatės Redos Žabolienės kontora METIDA, Verslo centras VERTAS, Gynėjų g. 16, LT-01109 Vilnius, LT
(580) 2013 10 09

---

(111) **40029**
(540) RESAIR
(740) Marius Jakulis - Jason, 3, AAA Law, J. Jasinskio g. 16 A, LT-03163 Vilnius LT
(450) 2000 10 25
Buvusio atstovo / patentinio patikėtinio / vardas, pavardė, adresas
Reda Žabolienė, Advokatės Redos Žabolienės kontora METIDA, Verslo centras VERTAS, Gynėjų g. 16, LT-01109 Vilnius, LT
(580) 2013 10 09

---

(111) **40589**
(540) fig
(740) Marius Jakulis - Jason, 3, AAA Law, J. Jasinskio g. 16 A, LT-03163 Vilnius LT
(450) 2000 12 27
Buvusio atstovo / patentinio patikėtinio / vardas, pavardė, adresas
Reda Žabolienė, Advokatės Redos Žabolienės kontora METIDA, Verslo centras VERTAS, Gynėjų g. 16, LT-01109 Vilnius, LT
(580) 2013 10 09

---

(111) **49316**
(540) BIČIŲ KARALIENĖ
(740) Aurelija Šidlauskienė, 25, Dr. V. Šidlauskas ir partneriai, UAB, K. Būgos g. 29, LT-44326 Kaunas LT
(450) 2005 06 27
Buvusio atstovo / patentinio patikėtinio / vardas, pavardė, adresas
Reda Žabolienė, Advokatės Redos Žabolienės kontora METIDA, Verslo centras VERTAS, Gynėjų g. 16, LT-01109 Vilnius, LT
(580) 2013 10 30

Registracijos galiojimo termino pratęsimas pagal Lietuvos Respublikos prekių ženklų įstatymo 36 straipsnį

(111) **7700**
(156) 2013 10 08
(210) RL 3730
(220) 1993 01 29
(186) 2023 01 29
(732) SAFFIL LIMITED, 381 Fulwood Road, Sheffield, South Yorkshire, S10 3GB, GB
(740) Reda Žabolienė, 7, Advokatės Redos Žabolienės kontora METIDA, Verslo centras VERTAS, Gynėjų g. 16, LT-01109 Vilnius, LT
(540)

SAFFIL

(511)
17 izoliacinės medžiagos; pluoštinės medžiagos iš aliuminio oksido, naudojamos kaip tarpinės sandarinimo ir kamšymo medžiagos; sintetiniai pluoštai, naudojami kaip asbesto pakaitalai.

---

(111) **8469**
(156) 2013 10 29
(210) RL 5658
(220) 1993 03 18
(186) 2023 03 18
(732) COMASEC SAS, 5 Allee des Bas Tilliers, 92238 Gennevilliers, FR
(740) Marius Jakulis - Jason, 3, AAA Law, J. Jasinskio g. 16 A, LT-03163 Vilnius, LT
(540)

MARIGOLD

(511)
21 , 25 smulkūs namų rakandai ir portatyvūs indai ūkiui ir virtuvei (ne iš brangiųjų metalų ir jais nepadengti), šukos ir kempinės, šepečiai (išskyrus teptukus), medžiagos šepečiams, įrankiai ir medžiagos tvarkymui, geležiniai šiaudeliai, stiklas, porcelianas ir fajansas, neįtraukti į kitas klases, ūkinės paskirties guminės ir plastikinės pirštinės; apranga įskaitant aulinius batus, batus ir kambarines šlepetes.

---

(111) **10699**
(156) 2013 10 01
(210) RL 8969
(220) 1993 06 23
(186) 2023 06 23
(732) DRALON GmbH, D-41538 Dormagen, DE
(540)

DRALON

(511)
22 , 23, 24, 25, 27 virvės, lynai, tinklai, palapinės, brezentas, burės, maišai, kamšalai (arklio ašutai, kapokas, plunksnos, jūrinės žolės), pluoštinė tekstilės žaliava, siūlai, audiniai, antklodės ir staltiesės, gaminiai iš audinių, nepriskirti prie kitų klasių; drabužiai, įskaitant batus, pusbačius ir kambarinius batus; kilimai, dembliai, paklotai, linoleumas ir kitos grindų dangos; sienų apmušalai (netekstiliniai).

---

(111) **10855**
(156) 2013 10 16
(210) RL 9304
(220) 1993 07 02
(186) 2023 07 02
(732) ELI LILLY AND COMPANY, Lilly Corporate Center, Indianapolis, Indiana 46285, US
(740) Reda Žabolienė, 7, Advokatės Redos Žabolienės kontora METIDA, Verslo centras VERTAS, Gynėjų g. 16, LT-01109 Vilnius, LT
(540)

LILLY

(511)
3 3, 5, 10, 29, 30 higieniniai ir sanitariniai reikmenys; bintai; chemikalai; medikamentai; farmaciniai preparatai; medicininiai instrumentai ir prietaisai, veterinariniai preparatai; maisto produktai, prieskoniai; parfumerijos gaminiai, kosmetikos priemonės.

---

(111) **11075**
(156) 2013 10 02
(210) RL 9502
(220) 1993 07 08
(186) 2023 07 08
(732) MAJORICA SA, Via Majorica No 48, Manacor (Baleares), ES
(740) Marius Jakulis - Jason, 3, AAA Law, J. Jasinskio g. 16 A, LT-03163 Vilnius, LT
(540)

MAJORICA

(511)
3 parfumerijos gaminiai, eteriniai aliejai, losjonai plaukams, kosmetikos priemonės, būtent, dažai, lakai, emaliai nagams ir kitos prekės nagų, lūpų, blakstienų grožio priežiūrai, muilas, kremai skutimuisi, dantų pastos; preparatai valymui, poliravimui, riebalų šalinimui ir abrazyviniam

apdirbimui; balinimo preparatai ir kitos skalbimo medžiagos.

14 natūralūs, dirbtiniai, sintetiniai ar kultivuoti perlai, juvelyriniai gaminiai, natūralūs ir dirbtiniai brangakmeniai; taurieji metalai ir jų lydiniai, gaminiai iš jų ar plakiruoti gaminiai, priskirti prie 14 klasės; laikrodžiai ir kiti chronometriniai prietaisai.

---

(111) **11220**
(156) 2013 10 04
(210) RL 9856
(220) 1993 07 23
(186) 2023 07 23
(732) TARCHOMINSKIE ZAKLADY FARMACEUTYCZNE „POLFA“ SPOLKA AKCYJNA, Aleksandra Fleminga Str. 2, 03-176 Warszawa, PL
(740) Lyra Tarnauskienė, 26, UAB „Patentinė ir teisinė apsauga“, Maironio g.14B-1, LT-44298 Kaunas, LT
(540)

ELENIUM

(511)
5 farmaciniai gaminiai.

---

(111) **11226**
(156) 2013 10 01
(210) RL 9647
(220) 1993 07 16
(186) 2023 07 16
(732) GIORGIO BEVERLY HILLS, INC, One Procter & Gamble Plaza, Cincinnati, Ohio 45202, US
(740) Marius Jakulis - Jason, 3, AAA Law, J. Jasinskio g. 16 A, LT-03163 Vilnius, LT
(540)

GIORGIO

(511)
3 parfumerijos gaminiai, tualetiniai preparatai ir muilas, o būtent: odekolonas, losjonai ir balzamas po skutimosi, kremas, aromatizuotas muilas ir želė, talkas.

---

(111) **11227**
(156) 2013 10 01
(210) RL 9648
(220) 1993 07 16
(186) 2023 07 16
(732) GIORGIO BEVERLY HILLS, INC, One Procter & Gamble Plaza, Cincinnati, Ohio 45202, US
(740) Marius Jakulis - Jason, 3, AAA Law, J. Jasinskio g. 16 A, LT-03163 Vilnius, LT
(540)

GIORGIO BEVERLY HILLS

(526) BEVERLY HILLS
(511)
3 parfumerijos gaminiai, tualetiniai preparatai ir muilas, o būtent, odekolonas, losjonai ir balzamas po skutimosi, kremas, aromatizuotas muilas ir želė, talkas.

---

(111) **11228**
(156) 2013 10 30
(210) RL 9649
(220) 1993 07 16
(186) 2023 07 16
(732) GIORGIO BEVERLY HILLS, INC, One Procter & Gamble Plaza, Cincinnati, Ohio 45202, US
(740) Marius Jakulis - Jason, 3, AAA Law, J. Jasinskio g. 16 A, LT-03163 Vilnius, LT
(540)



(531) 26.11, 29.1
(591) geltona, balta.
(511)
3 parfumerijos gaminiai, tualetiniai preparatai ir muilas, o būtent: odekolonas, losjonai ir balzamas po skutimosi, kremas, aromatizuotas muilas ir želė, talkas.

---

(111) **11362**
(156) 2013 10 03
(210) RL 10147
(220) 1993 08 03
(186) 2023 08 03
(732) BASF AGRO TRADEMARS GmbH, Carl-Bosch-Strasse 38, Ludwigshafen am Rhein, DE
(540)

SPORTAK

(511)
5 insekticidai, pesticidai, fungicidai ir herbicidai.

---

(111) **11415**
(156) 2013 10 02
(210) RL 10088
(220) 1993 07 30
(186) 2023 07 30
(732) ILLINOIS TOOL WORKS INC, a Delaware Corporation, 3600 West Lake Avenue, Glenview, Illinois 60025, US
(740) Reda Žabolienė, 7, Advokatės Redos Žabolienės kontora METIDA, Verslo centras VERTAS, Gynėjų g. 16, LT-01109 Vilnius, LT
(540)



(531) 25.3, 27.5
(511)
1 cheminiai priedai variklių šaldymo sistemoms; skysti priedai pavaroms, stabdžių skysčiui, vairo valdymui su stiprinimu.
4 priedai variklių kurui, autotransporto tepalams, susigeriantys tepalai, silikoninės tepalinės medžiagos.

---

(111) **11430**
(156) 2013 10 09
(210) RL 10305
(220) 1993 08 16
(186) 2023 08 16
(732) LAFARGE, 61, Rue des Belles Feuilles, 75116 Paris, FR
(740) Marius Jakulis - Jason, 3, AAA Law, J. Jasinskio g. 16 A, LT-03163 Vilnius, LT
(540)

LAFARGE

(511)
1 chemijos produktai, naudojami pramonėje, mokslo reikmėms, fotografijoje, žemės ūkyje, sodininkystėje ir miškininkystėje; neapdirbtos sintetinės dervos ir plastikai; trąšos; ugnies gesinimo mišiniai; metalų grūdinimo ir litavimo preparatai; maisto produktų konservavimo cheminės medžiagos; rauginės medžiagos; klijai pramonės reikmėms.
2 dažai, politūros, lakai; antikorozinės medžiagos ir medieną nuo irimo saugančios medžiagos; dažymo medžiagos; beicai; neapdorotos gamtinės dervos; metalų folija ir milteliai dažytojams, dekoratoriams, spaustuvininkams ir dailininkams.
19 statybinės medžiagos (nemetalinės); statybiniai standieji nemetaliniai vamzdžiai; asfaltas, dervos ir bitumas; kilnojamieji nemetaliniai statiniai; nemetaliniai paminklai.

---

(111) **11548**
(156) 2013 10 11
(210) RL 10584
(220) 1993 08 25
(186) 2023 08 25
(732) TERUMO KABUSHIKI KAISHA, Terumo Corporation, 44-1, 2-chome, Hatagaya, Shibuya-ku, Tokyo, JP
(740) Liudmila Gerasimovič, 9, IĮ „Liudmila Gerasimovič, Patentinis patikėtinis“, Vingrių g.13-42, LT-01141 Vilnius, LT
(540)

TERUMO

(511)
9 ,10, 21 klinikiniai termometrai, medicininiai indai, švirkštai, poodinių injekcijų švirkštai, švirkštų adatos, vakuuminiai kraujo surinkėjai.

---

(111) **11549**
(156) 2013 10 11
(210) RL 10585
(220) 1993 08 25
(186) 2023 08 25
(732) TERUMO KABUSHIKI KAISHA, Terumo Corporation, 44-1, 2-chome, Hatagaya, Shibuya-ku, Tokyo, JP
(740) Liudmila Gerasimovič, 9, IĮ „Liudmila Gerasimovič, Patentinis patikėtinis“, Vingrių g.13-42, LT-01141 Vilnius, LT
(540)



(531) 26.1
(511)
9 ,10, 21 klinikiniai termometrai, medicininiai indai, švirkštai, poodinių injekcijų švirkštai, švirkštų adatos, vakuuminiai kraujo surinkėjai.

---

(111) **11550**
(156) 2013 10 11
(210) RL 10586
(220) 1993 08 25
(186) 2023 08 25
(732) TERUMO KABUSHIKI KAISHA, Terumo Corporation, 44-1, 2-chome, Hatagaya, Shibuya-ku, Tokyo, JP
(740) Liudmila Gerasimovič, 9, IĮ „Liudmila Gerasimovič, Patentinis patikėtinis“, Vingrių g.13-42, LT-01141 Vilnius, LT
(540)

TERUMO

(531) 26.1
(511)
5 farmaciniai, veterinariniai ir higieniniai preparatai; dietinės medžiagos medicinos reikmėms, vaikų maistas; pleistrai, perrišimo medžiagos; medžiagos dantų plombavimui ir dantų atliejų gamybai; dezinfekavimo priemonės, preparatai kenkėjų naikinimui; fungicidai, herbicidai.

---

(111) **11717**
(156) 2013 10 02
(210) RL 10916
(220) 1993 09 03
(186) 2023 09 03
(732) THE PROCTER & GAMBLE COMPANY, One Procter & Gamble Plaza, Cincinnati, Ohio, US
(740) Marius Jakulis - Jason, 3, AAA Law, J. Jasinskio g. 16 A, LT-03163 Vilnius, LT
(540)

VIDAL SASSOON

(511)
3 balinimo ir skalbimo priemonės; valymo, poliravimo, nuriebalinimo ir apdirbimo abrazyvinėmis medžiagomis priemonės; muilai; parfumerija, eteriniai aliejai, kosmetika, losjonai plaukams, dantų milteliai ir pastos.

---

(111) **11718**
(156) 2013 10 08
(210) RL 10917
(220) 1993 09 03
(186) 2023 09 03
(732) THE PROCTER & GAMBLE COMPANY, One Procter & Gamble Plaza, Cincinnati, Ohio, US
(740) Marius Jakulis - Jason, 3, AAA Law, J. Jasinskio g. 16 A, LT-03163 Vilnius, LT
(540)

ВЭПОРАБ

(531) 28.5
(561) VEPORAB
(511)
5 farmaciniai, veterinariniai ir higieniniai preparatai; medicininės paskirties medžiagos, turinčios dietinių savybių, vaikų maistas; pleistrai, tvarstomosios medžiagos; dantų plombavimo ir dantų atliejų gamybos medžiagos; dezinfekavimo priemonės, kenksmingų gyvūnų naikinimo priemonės; fungicidai, herbicidai.

---

(111) **11719**
(156) 2013 10 08
(210) RL 10918
(220) 1993 09 03
(186) 2023 09 03
(732) THE PROCTER & GAMBLE COMPANY, One Procter & Gamble Plaza, Cincinnati, Ohio, US
(740) Marius Jakulis - Jason, 3, AAA Law, J. Jasinskio g. 16 A, LT-03163 Vilnius, LT
(540)

ВИК

(531) 28.5
(561) VIK
(511)
5 farmaciniai, veterinariniai ir higieniniai preparatai; medicininės paskirties medžiagos, turinčios dietinių savybių, vaikų maistas; pleistrai, tvarstomosios medžiagos, dantų plombavimo ir dantų atliejų gamybos medžiagos; dezinfekavimo priemonės; kenksmingų gyvūnų naikinimo priemonės; fungicidai, herbicidai.
30 kava, arbata, kakava, cukrus, ryžiai, tapijoka (manijoka), sago, kavos pakaitalai; miltai ir grūdų produktai, duonos ir pyrago gaminiai, valgomieji ledai; medus, sirupas; mielės, kepimo milteliai; druska, garstyčios; actas, padažai (išskyrus padažus saloms); prieskoniai; maistinis ledas.

---

(111) **11720**
(156) 2013 10 08
(210) RL 10919
(220) 1993 09 03
(186) 2023 09 03
(732) THE PROCTER & GAMBLE COMPANY, One Procter & Gamble Plaza, Cincinnati, Ohio, US
(740) Marius Jakulis - Jason, 3, AAA Law, J. Jasinskio g. 16 A, LT-03163 Vilnius, LT
(540)

VICKS

(531) 27.5
(511)
3 balinimo preparatai ir kitos skalbimo medžiagos; valymo, poliravimo, šveitimo ir švitrinamojo apdirbimo preparatai; muilas; parfumerija, eteriniai aliejai, kosmetika, plaukų losjonai; dantų milteliai ir pastos.
5 farmacijos ir veterinarijos preparatai; higienos preparatai (medicinos reikmėms); dietiniai produktai (medicinos reikmėms), kūdikių maistas; pleistrai, tvarsliava; dantų plombavimo ir dantų išlajų gamybos medžiagos; dezinfekavimo preparatai; kenkėjų naikinimo preparatai; fungicidai, herbicidai.
29 mėsa, žuvis, paukštiena ir žvėriena; mėsos ekstraktai; konservuoti, džiovinti, virti ir kepti vaisiai ir daržovės; drebučiai, uogienės, kompotai; kiaušiniai, pienas ir pieno produktai; maistiniai aliejai ir riebalai.
30 kava, arbata, kakava, cukrus, ryžiai, tapijoka, sago kruopos, kavos pakaitalai; miltai ir grūdų produktai, duona, pyragas ir konditerijos gaminiai, ledai; medus, sirupas; mielės, kepimo milteliai; druska, garstyčios; actas, padažai; prieskoniai; ledas.

---

(111) **11721**
(156) 2013 10 08
(210) RL 10920
(220) 1993 09 03
(186) 2023 09 03
(732) THE PROCTER & GAMBLE COMPANY, One Procter & Gamble Plaza, Cincinnati, Ohio, US
(740) Marius Jakulis - Jason, 3, AAA Law, J. Jasinskio g. 16 A, LT-03163 Vilnius, LT
(540)

ВИКС

(531) 28.5
(561) VIKS
(511)
5 farmaciniai, veterinariniai ir higieniniai preparatai; medicininės paskirties medžiagos, turinčios dietinių savybių, vaikų maistas; pleistrai, tvarstomosios medžiagos; dantų plombavimo ir dantų atliejų gamybos medžiagos; dezinfekavimo priemonės; kenksmingų gyvūnų naikinimo priemonės; fungicidai, herbicidai.
30 kava, arbata, kakava, cukrus, ryžiai, tapioka (manioka), sago, kavos pakaitalai; miltai ir grūdų produktai, duonos ir pyrago gaminiai; valgomieji ledai; medus, sirupas, mielės, kepimo milteliai; druska, garstyčios, actas, padažai (išskyrus padažus salotoms); prieskoniai; maistinis ledas.

---

(111) **11724**
(156) 2013 10 08
(210) RL 10923
(220) 1993 09 03
(186) 2023 09 03
(732) THE PROCTER & GAMBLE COMPANY, One Procter & Gamble Plaza, Cincinnati, Ohio, US
(740) Vytautas Dovydėnas, 1, V. Grybo g. 41-38, LT-10320 Vilnius, LT
(540)

FORMULA 44

(511)
3 , 5 skalbinių balinimo preparatai ir kitos skalbimo priemonės, valymo, poliravimo, riebalinių dėmių išėmimo ir abrazyvinio apdirbimo preparatai, muilai, parfumerija, eteriniai aliejai, kosmetika, plaukų losjonai, dantų milteliai ir pasta; farmaciniai preparatai, veterinarinės ir higieninės priemonės, vaikų ir ligonių dietiniai produktai, pleistrai, tvarstomosios medžiagos, dantų plombavimo ir dantų atliejų medžiaga, dezinfekavimo priemonės, preparatai prieš piktžoles ir kenksmingus gyvūnus.

---

(111) **11725**
(156) 2013 10 08
(210) RL 10924
(220) 1993 09 03
(186) 2023 09 03
(732) THE PROCTER & GAMBLE COMPANY, One Procter & Gamble Plaza, Cincinnati, Ohio, US
(740) Marius Jakulis - Jason, 3, AAA Law, J. Jasinskio g. 16 A, LT-03163 Vilnius, LT
(540)

ФОРМУЛА 44

(531) 27.7, 28.5
(561) FORMULA 44
(511)
5 farmaciniai, veterinariniai ir higieniniai preparatai; medicininės paskirties medžiagos, turinčios dietinių savybių, vaikų maistas, pleistrai, tvarstomosios medžiagos; dantų plombavimo ir dantų atliejų gamybos medžiagos; dezinfekavimo priemonės; kenksmingų gyvūnų naikinimo priemonės; fungicidai, herbicidai.

---

(111) **11726**
(156) 2013 10 02
(210) RL 10925
(220) 1993 09 03
(186) 2023 09 03
(732) THE PROCTER & GAMBLE COMPANY, One Procter & Gamble Plaza, Cincinnati, Ohio, US
(740) Marius Jakulis - Jason, 3, AAA Law, J. Jasinskio g. 16 A, LT-03163 Vilnius, LT
(540)

PANTENE

(511)
3 suaugusių žmonių galvos plaukų ir galvos odos rūpinimosi, priežiūros ir gražinimo gaminiai.

---

(111) **11727**
(156) 2013 10 08
(210) RL 10926
(220) 1993 09 03
(186) 2023 09 03
(732) THE PROCTER & GAMBLE COMPANY, One Procter & Gamble Plaza, Cincinnati, Ohio, US
(740) Marius Jakulis - Jason, 3, AAA Law, J. Jasinskio g. 16 A, LT-03163 Vilnius, LT
(540)

VAPORUB

(511)
5 farmaciniai preparatai, veterinarinės ir higieninės priemonės, vaikų ir ligonių dietiniai produktai, pleistrai, tvarstomosios medžiagos, dantų plombavimo ir dantų atliejų medžiagos, dezinfekavimo priemonės, preparatai piktžolėms ir kenksmingiems gyvūnams naikinti.

---

(111) **11729**
(156) 2013 10 08
(210) RL 10928
(220) 1993 09 03
(186) 2023 09 03
(732) THE PROCTER & GAMBLE COMPANY, One Procter & Gamble Plaza, Cincinnati, Ohio, US
(740) Marius Jakulis - Jason, 3, AAA Law, J. Jasinskio g. 16 A, LT-03163 Vilnius, LT
(540)

SHULTON

(511)
3 kosmetika ir tualetiniai preparatai, tame tarpe odekolonas, kvepalai, losjonai, naudojami po skutimosi, talkas, skutimosi kremas, dezodorantai ir priemonės nuo prakaito, plaukų priežiūros priemonės, tualetiniai muilai ir šampūnas plaukams.

---

(111) **11730**
(156) 2013 10 08
(210) RL 10929
(220) 1993 09 03
(186) 2023 09 03
(732) THE PROCTER & GAMBLE COMPANY, One Procter & Gamble Plaza, Cincinnati, Ohio, US
(740) Marius Jakulis - Jason, 3, AAA Law, J. Jasinskio g. 16 A, LT-03163 Vilnius, LT
(540)



(531) 18.3
(511)
3 kosmetika ir tualetiniai preparatai, tarp jų kvepalai, losjonai, naudojami po skutimosi, talkas, skutimosi kremas, dezodorantai, priemonės nuo prakaito, plaukų priežiūros priemonės, tualetiniai muilai, šampūnas plaukams.

---

(111) **11731**
(156) 2013 10 08
(210) RL 10932
(220) 1993 09 03
(186) 2023 09 03
(732) THE PROCTER & GAMBLE COMPANY, One Procter & Gamble Plaza, Cincinnati, Ohio, US
(740) Marius Jakulis - Jason, 3, AAA Law, J. Jasinskio g. 16 A, LT-03163 Vilnius, LT

(540)

OLD SPICE

(566) Senovinis prieskonis

(511)

3 , 5 dezodorantai ir medicininiai preparatai kūno ir galvos odai gydyti; kvepalai, nemedicininiai tualeto preparatai; odekolonas, kosmetika, preparatai plaukams, muilai, dantų milteliai ir pastos, eteriniai aliejai ir kvapieji mišiniai, aromatinės medžiagos ir tualetiniai preparatai.

---

(111) **11755**
(156) 2013 10 16
(210) RL 10813
(220) 1993 08 30
(186) 2023 08 30
(732) SCHWAN-STABILO SCHWANHAEUSSER GmbH & CO, Schwanweg 1, 90562 Heroldsberg, DE
(740) Marius Jakulis - Jason, 3, AAA Law, J. Jasinskio g. 16 A, LT-03163 Vilnius, LT
(540)

BOSS

(566) Reljefinis papuošimas

(511)

16 rašymo, braižymo, piešimo ir modeliavimo medžiagos; pieštukai, spalvoti pieštukai ir kopijavimo pieštukai, šerdelės arba užpildas, spalvotos šerdelės arba užpildas ir kopijavimo šerdelės arba užpildas pieštukams, mechaniniai pieštukai; tušinukai, fetriniai plunksnakočiai ir fibros plunksnakočiai, užpildas tušinukams ir fibros plunksnakočiams; kreidelės piešimui, braižymui ir dailininkams; mokomoji medžiaga ir vaizdinės priemonės (išskyrus aparatūrą); juodraštinio projektavimo įrankiai ir reikmenys, įskaitant folija ir lipnią foliją, lipdukai ant popieriaus, antistatinės servetėlės ir servetėlės valymui, rodyklės, skriestuvai juodraštiniam projektavimui, specialios plunksnos juodraštiniam projektavimui.

---

(111) **11759**
(156) 2013 10 16
(210) RL 10817
(220) 1993 08 30
(186) 2023 08 30
(732) SCHWAN-STABILO SCHWANHAEUSSER GmbH & CO, Schwanweg 1, 90562 Heroldsberg, DE
(740) Marius Jakulis - Jason, 3, AAA Law, J. Jasinskio g. 16 A, LT-03163 Vilnius, LT
(540)

STABILO

(511)

16 rašymo, braižymo, piešimo ir modeliavimo medžiagos, pieštukai, spalvoti pieštukai ir kopijavimo pieštukai, šerdelės arba užpildas, spalvotos šerdelės arba užpildas ir kopijavimo šerdelės arba užpildas pieštukams, mechaniniai pieštukai, tušinukai, fetriniai plunksnakočiai ir fibros plunksnakočiai, užpildas tušinukams ir fibros plunksnakočiams, kreidelės piešimui, braižymui ir dailininkams, mokomoji medžiaga ir vaizdinės priemonės (išskyrus aparatūrą), juodraštinio projektavimo įrankiai ir reikmenys, įskaitant foliją ir lipnią foliją, lipdukai ant popieriaus, antistatinės servetėlės ir servetėlės valymui, rodyklės, skriestuvai juodraštiniam projektavimui, specialios plunksnos juodraštiniam projektavimui.

---

(111) **11784**
(156) 2013 10 16
(210) RL 10974
(220) 1993 09 06
(186) 2023 09 06
(732) HYUNDAI MOTOR COMPANY, 140-2, Ke-Dong, Chongro-ku, Seoul, KR
(740) Reda Žabolienė, 7, Advokatės Redos Žabolienės kontora METIDA, Verslo centras VERTAS, Gynėjų g. 16, LT-01109 Vilnius, LT
(540)

SONATA

(511)

12 lengvieji automobiliai, sunkvežimiai, autobusai.

---

(111) **11790**
(156) 2013 10 16
(210) RL 10980
(220) 1993 09 06
(186) 2023 09 06
(732) HYUNDAI MOTOR COMPANY, 140-2, Ke-Dong, Chongro-ku, Seoul, KR
(740) Reda Žabolienė, 7, Advokatės Redos Žabolienės kontora METIDA, Verslo centras VERTAS, Gynėjų g. 16, LT-01109 Vilnius, LT
(540)



(531) 26.1, 27.1
(511)

12 lengvieji automobiliai, sunkvežimiai, autobusai.

---

(111) **11791**
(156) 2013 10 16
(210) RL 10981
(220) 1993 09 06
(186) 2023 09 06
(732) HYUNDAI MOTOR COMPANY, 140-2, Ke-Dong, Chongro-ku, Seoul, KR
(740) Reda Žabolienė, 7, Advokatės Redos Žabolienės kontora METIDA, Verslo centras VERTAS, Gynėjų g. 16, LT-01109 Vilnius, LT
(540)

GRANDEUR

(566) Didumas
(511)
12 antžeminės transporto priemonės su varikliais; lokomotyvai; dviračiai, minėtųjų gaminių dalys ir fitingai.

---

(111) **11792**
(156) 2013 10 16
(210) RL 10982
(220) 1993 09 06
(186) 2023 09 06
(732) HYUNDAI MOTOR COMPANY, 140-2, Ke-Dong, Chongro-ku, Seoul, KR
(740) Reda Žabolienė, 7, Advokatės Redos Žabolienės kontora METIDA, Verslo centras VERTAS, Gynėjų g. 16, LT-01109 Vilnius, LT
(540)

GRACE

(566) Grakštumas
(511)
12 antžeminės transporto priemonės su varikliais, lokomotyvai, dviračiai, minėtųjų gaminių dalys ir fitingai.

---

(111) **11804**
(156) 2013 10 18
(210) RL 9669
(220) 1993 07 16
(186) 2023 07 16
(732) MSD CONSUMER CARE, INC, 3030 Jackson Avenue, Memphis, Tennessee 38151, US
(740) Marius Jakulis - Jason, 3, AAA Law, J. Jasinskio g. 16 A, LT-03163 Vilnius, LT
(540)



(531) 28.5
(561) CLARITYNE
(511)
5 farmaciniai preparatai.

---

(111) **11806**
(156) 2013 10 18
(210) RL 11057
(220) 1993 09 08
(186) 2023 09 08
(732) CHANEL SARL, Burgstrasse 26, CH-8750 Glarus, CH
(740) Reda Žabolienė, 7, Advokatės Redos Žabolienės kontora METIDA, Verslo centras VERTAS, Gynėjų g. 16, LT-01109 Vilnius, LT
(540)

COCO

(566) Kokoso riešutas.
(511)
3 balikliai ir kitos skalbimo priemonės, valymo, poliravimo, nuriebalinimo ir abrazyvinio apdirbimo preparatai, muilas, parfumerija, eteriniai aliejai, kosmetikos priemonės, losjonai plaukams, dantų milteliai ir pastos.

---

(111) **11807**
(156) 2013 10 18
(210) RL 11058
(220) 1993 09 08
(186) 2023 09 08
(732) CHANEL SARL, Burgstrasse 26, CH-8750 Glarus, CH
(740) Reda Žabolienė, 7, Advokatės Redos Žabolienės kontora METIDA, Verslo centras VERTAS, Gynėjų g. 16, LT-01109 Vilnius, LT
(540)

CHANEL

(511)
14 brangieji metalai ir jų lydiniai, brangiųjų metalų arba jais padengti dirbiniai, nepriskirti prie kitų klasių; juvelyriniai dirbiniai, brangakmeniai; laikrodžiai ir laikmačiai.
18 odos ir odų pakaitalai, jų gaminiai, nepriskirti prie kitų klasių; gyvūnų odos, kailiai; lagaminai, kelioniniai krepšiai; lietaus ir saulės skėčiai, lazdos (kriukiai); rimbai, botagai, pakinktai ir balnojimo reikmenys.
23 tekstilės verpalai ir siūlai.
24 audiniai ir tekstilės gaminiai, nepriskirti prie kitų klasių; lovatiesės ir staltiesės.
25 drabužiai, apranga, avalynė, galvos apdangalai.
26 nėriniai, siuvinėti gaminiai, kaspinai, juostos; sagos, kabliukai, kilputės, smeigtukai, adatos; dirbtinės gėlės.

---

(111) **11818**
(156) 2013 10 18
(210) RL 11155
(220) 1993 09 10
(186) 2023 09 10
(732) SAINT-GOBAIN ISOVER, Les Miroirs, 18, Avenue d' Alsace, 92400 Courbevoie, FR
(740) Marius Jakulis - Jason, 3, AAA Law, J. Jasinskio g. 16 A, LT-03163 Vilnius, LT
(540)

ISOVER

(511)

17 kaučiukas, gutaperčia, guma, asbestas, žėrutis ir gaminiai iš šių medžiagų, nepriskirti kitoms klasėms; pusfabrikačiai iš plastmasės pramonės reikmėms; medžiagos užkamšymui, sandarinimui ir izoliacijai, lankstūs vamzdžiai ir nemetaliniai vamzdžiai.

19 statybinės medžiagos (nemetalinės); standūs vamzdžiai statybinėms reikmėms; asfaltas; dervos ir bitumas; nemetalinės kilnojamosios konstrukcijos ir įrenginiai; nemetaliniai paminklai.

---

(111) **11820**
(156) 2013 10 16
(210) RL 11203
(220) 1993 09 13
(186) 2023 09 13
(732) CABOT CORPORATION, Two Seaport Lane, Suite 1300, Boston, Massachusetts 02210-2019, US
(740) Marius Jakulis - Jason, 3, AAA Law, J. Jasinskio g. 16 A, LT-03163 Vilnius, LT
(540)



(531) 28.5
(561) VULCAN
(511)

1 chemijos produktai, naudojami pramonėje, mokslo reikmėms, fotografijoje, žemės ūkyje, sodininkystėje ir miškininkystėje; neapdirbtos sintetinės dervos ir plastikai; trąšos; ugnies gesinimo mišiniai; metalų grūdinimo ir litavimo preparatai; maisto produktų konservavimo cheminės medžiagos; rauginės medžiagos; klijai pramonės reikmėms.

2 dažai, politūros, lakai; antikorozinės medžiagos ir medieną nuo irimo saugančios medžiagos; dažymo medžiagos; beicai; neapdorotos gamtinės dervos; metalų folija ir milteliai dažytojams, dekoratoriams, spaustuvininkams ir dailininkams.

---

(111) **11821**
(156) 2013 10 16
(210) RL 11204
(220) 1993 09 13
(186) 2023 09 13
(732) CABOT CORPORATION, Two Seaport Lane, Suite 1300, Boston, Massachusetts 02210-2019, US
(740) Marius Jakulis - Jason, 3, AAA Law, J. Jasinskio g. 16 A, LT-03163 Vilnius, LT
(540)



(531) 28.5
(561) RIGAL
(566) Karališkas.
(511)

1 chemijos produktai, naudojami pramonėje, mokslo reikmėms, fotografijoje, žemės ūkyje, sodininkystėje ir miškininkystėje; neapdirbtos sintetinės dervos ir plastikai; trąšos; ugnies gesinimo mišiniai; metalų grūdinimo ir litavimo preparatai; maisto produktų konservavimo cheminės medžiagos; rauginės medžiagos; klijai pramonės reikmėms.

2 dažai, politūros, lakai; antikorozinės medžiagos ir medieną nuo irimo saugančios medžiagos; dažymo medžiagos; beicai; neapdorotos gamtinės dervos; metalų folija ir milteliai dažytojams, dekoratoriams, spaustuvininkams ir dailininkams.

---

(111) **11822**
(156) 2013 10 16
(210) RL 11205
(220) 1993 09 13
(186) 2023 09 13
(732) CABOT CORPORATION, Two Seaport Lane, Suite 1300, Boston, Massachusetts 02210-2019, US
(740) Marius Jakulis - Jason, 3, AAA Law, J. Jasinskio g. 16 A, LT-03163 Vilnius, LT
(540)



(531) 28.5
(561) STERLING
(511)
1 chemijos produktai, naudojami pramonėje, mokslo reikmėms, fotografijoje, žemės ūkyje, sodininkystėje ir miškininkystėje; neapdirbtos sintetinės dervos ir plastikai; trąšos; ugnies gesinimo mišiniai; metalų grūdinimo ir litavimo preparatai; maisto produktų konservavimo cheminės medžiagos; rauginės medžiagos; klijai pramonės reikmėms.
2 dažai, politūros, lakai; antikorozinės medžiagos ir medieną nuo irimo saugančios medžiagos; dažymo medžiagos; beicai; neapdorotos gamtinės dervos; metalų folija ir milteliai dažytojams, dekoratoriams, spaustuvininkams ir dailininkams.

---

(111) **11829**
(156) 2013 10 08
(210) RL 11265
(220) 1993 09 14
(186) 2023 09 14
(732) MONSANTO TECHNOLOGY LLC, 800 North Lindbergh Boulevard, St.Louis, Missouri 63167, US
(740) Marius Jakulis - Jason, 3, AAA Law, J. Jasinskio g. 16 A, LT-03163 Vilnius, LT
(540)



(531) 3.7, 5.7, 29.1
(591) raudona, geltona, žalia.
(511)
31 grūdai ir grūdų produktai: grūdai, grūdų hibridai, kviečiai, kviečių hibridai; sorgas, sorgo hibridai, sorgo grūdai, sudanžolė.

---

(111) **11831**
(156) 2013 10 08
(210) RL 11267
(220) 1993 09 14
(186) 2023 09 14
(732) MONSANTO TECHNOLOGY LLC, 800 North Lindbergh Boulevard, St.Louis, Missouri 63167, US
(740) Marius Jakulis - Jason, 3, AAA Law, J. Jasinskio g. 16 A, LT-03163 Vilnius, LT
(540)



(531) 27.5, 29.1
(591) salotinė, žalia.
(511)
31 saulėgrąžų sėklos ir jų hibridai.

---

(111) **11832**
(156) 2013 10 08
(210) RL 11268
(220) 1993 09 14
(186) 2023 09 14
(732) MONSANTO TECHNOLOGY LLC, 800 North Lindbergh Boulevard, St.Louis, Missouri 63167, US
(740) Marius Jakulis - Jason, 3, AAA Law, J. Jasinskio g. 16 A, LT-03163 Vilnius, LT
(540)



(531) 3.7, 5.7, 29.1
(591) raudona, geltona, balta, žalia.
(511)
31 saulėgrąžų sėklos ir jų hibridai.

---

(111) **11855**
(156) 2013 10 01
(210) RL 9420
(220) 1993 07 07
(186) 2023 07 07
(732) CROSSPHARMA LTD, 20 Duncrue Road, BT3 9BP Belfast, IE
(540)

Elmetacin

(511)
5 vaistai.

---

(111) **11882**
(156) 2013 10 01
(210) RL 8802
(220) 1993 06 16
(186) 2023 06 16
(732) COLGATE-PALMOLIVE EUROPE SARL, 13-15 Cours de Rive, CH-1204 Geneva, CH
(740) Reda Žabolienė, 7, Advokatės Redos Žabolienės kontora METIDA, Verslo centras VERTAS, Gynėjų g. 16, LT-01109 Vilnius, LT
(540)

SANEX

(511)
3 parfumerijos gaminiai, eteriniai aliejai, kosmetikos priemonės, losjonai plaukams; dantų milteliai ir pastos; tualetinis muilas, muilo želė, šampūnai, asmeninio naudojimo dezodorantai.

---

(111) **11892**
(156) 2013 10 24
(210) RL 8832
(220) 1993 06 18
(186) 2023 06 18
(732) MANUFACTURE des MONTRES JAGUAR, SA, Untermuli, 6, CH-6302 Zug, CH
(740) Reda Žabolienė, 7, Advokatės Redos Žabolienės kontora METIDA, Verslo centras VERTAS, Gynėjų g. 16, LT-01109 Vilnius, LT
(540)

JAGUAR

(511)
14 visų rūšių kišeniniai, rankiniai laikrodžiai, žadintuvai, sieniniai, staliniai, židinio laikrodžiai, laikrodžių dalys.

---

(111) **11932**
(156) 2013 10 08
(210) RL 10936
(220) 1993 09 03
(186) 2023 09 03
(732) PROCTER & GAMBLE HOLDING GmbH, Sulzbacher Strasse 40, 65824 Schwalbach am Taunus, DE
(740) Marius Jakulis - Jason, 3, AAA Law, J. Jasinskio g. 16 A, LT-03163 Vilnius, LT
(540)



(531) 26.1, 27.5, 28.5
(561) blend-a-med
(511)
3 dantų pasta.

---

(111) **11933**
(156) 2013 10 08
(210) RL 10937
(220) 1993 09 03
(186) 2023 09 03
(732) PROCTER & GAMBLE HOLDING GmbH, Sulzbacher Strasse 40, 65824 Schwalbach am Taunus, DE
(740) Marius Jakulis - Jason, 3, AAA Law, J. Jasinskio g. 16 A, LT-03163 Vilnius, LT
(540)

Blend-a-med-Бленд-а-мед

(531) 27.5, 28.5
(561) Blend-a-med
(511)
3 , 5, 21 vaistai, cheminiai gaminiai gydymo ir sveikatingumo tikslams, šeriai, šepečių gaminiai, teptukai, šukos kempinės, kosmetikos ir kūno priežiūros reikmenys, parfumerija, kosmetikos ir kūno priežiūros priemonės, eteriniai aliejai, muilas, skalbimo ir balinimo priemonės, o taip pat krakmolas ir krakmolo gaminiai kosmetikos reikmėms.

---

(111) **11934**
(156) 2013 10 08
(210) RL 10938
(220) 1993 09 03
(186) 2023 09 03
(732) PROCTER & GAMBLE HOLDING GmbH, Sulzbacher Strasse 40, 65824 Schwalbach am Taunus, DE
(740) Marius Jakulis - Jason, 3, AAA Law, J. Jasinskio g. 16 A, LT-03163 Vilnius, LT
(540)

Blendax-Блендакс

(531) 27.5, 28.5
(561) Blendax
(511)
3 , 5 vaistai, cheminiai gaminiai gydymo ir sveikatingumo tikslams, medicinos prekės, parfumerijos gaminiai, kosmetikos ir kūno priežiūros priemonės, eteriniai aliejai, muilas, skalbimo ir balinimo priemonės, krakmolas ir krakmolo gaminiai kosmetikos reikmėms.

---

(111) **11935**
(156) 2013 10 08
(210) RL 10939
(220) 1993 09 03
(186) 2023 09 03
(732) PROCTER & GAMBLE HOLDING GmbH, Sulzbacher Strasse 40, 65824 Schwalbach am Taunus, DE
(740) Marius Jakulis - Jason, 3, AAA Law, J. Jasinskio g. 16 A, LT-03163 Vilnius, LT
(540)



(531) 18.1, 25.1, 26.1, 28.5
(561) Blendax universal
(511)
3 dantų pastos.

---

(111) **11936**
(156) 2013 10 08
(210) RL 10940
(220) 1993 09 03
(186) 2023 09 03
(732) PROCTER & GAMBLE HOLDING GmbH, Sulzbacher Strasse 40, 65824 Schwalbach am Taunus, DE
(740) Marius Jakulis - Jason, 3, AAA Law, J. Jasinskio g. 16 A, LT-03163 Vilnius, LT
(540)

Blendi

(511)
3 muilas, parfumerijos gaminiai, eteriniai aliejai, veido ir kūno grožio priežiūros priemonės, plaukų losjonai, dantų valymo priemonės.

---

(111) **11939**
(156) 2013 10 02
(210) RL 10943
(220) 1993 09 03
(186) 2023 09 03
(732) PROCTER & GAMBLE HOLDING GmbH, Sulzbacher Strasse 40, 65824 Schwalbach am Taunus, DE
(740) Marius Jakulis - Jason, 3, AAA Law, J. Jasinskio g. 16 A, LT-03163 Vilnius, LT
(540)

Shamtu

(511)
3 muilai, parfumerijos gaminiai, eteriniai aliejai, veido ir kūno grožio priežiūros priemonės, plaukų losjonai, plaukų priežiūros priemonės, kūno priežiūros dezodorantai.

---

(111) **11940**
(156) 2013 10 08
(210) RL 10963
(220) 1993 09 03
(186) 2023 09 03
(732) THE PROCTER & GAMBLE COMPANY, One Procter & Gamble Plaza, Cincinnati, Ohio, US
(740) Marius Jakulis - Jason, 3, AAA Law, J. Jasinskio g. 16 A, LT-03163 Vilnius, LT
(540)

WICK

(511)
3 , 5, 29, 30 balinimo ir skalbimo priemonės, valymo, poliravimo, nuriebalinimo ir apdirbimo abrazyvinėmis medžiagomis priemonės, muilai, parfumerija, eteriniai aliejai, kosmetika, plaukų losjonai, dantų milteliai ir pastos; farmaciniai preparatai, veterinarinės ir higieninės priemonės, vaikų ir ligonių dietiniai produktai, pleistrai, tvarstomosios medžiagos, dantų plombavimo ir protezavimo medžiagos, dezinfekavimo priemonės, piktžolių, vabzdžių kenkėjų ir gyvūnų kenkėjų naikinimo priemonės; mėsa, žuvis, paukštiena ir žvėriena, mėsos ekstraktai, konservuoti, džiovinti, virti vaisiai ir daržovės, želė, uogienės, kiaušiniai, pienas ir kiti pieno produktai, maistiniai riebalai ir aliejai, konservai, pikuliai; kava, arbata, kakava, cukrus, ryžiai, tapioka, sago, kavos pakaitalai, miltai ir miltų gaminiai, duona, džiūvėsiai, pyragaičiai, konditerijos gaminiai, valgomieji ledai, medus, sirupas, mielės, kepimo milteliai, druska, garstyčios, pipirai, actas, padažai, prieskoniai, maistinis ledas.

---

(111) **11941**
(156) 2013 10 08
(210) RL 10964
(220) 1993 09 03
(186) 2023 09 03
(732) THE PROCTER & GAMBLE COMPANY, One Procter & Gamble Plaza, Cincinnati, Ohio, US
(740) Marius Jakulis - Jason, 3, AAA Law, J. Jasinskio g. 16 A, LT-03163 Vilnius, LT

(540)



(531) 27.5

(511)

3 , 5, 29, 30 skalbinių balinimo preparatai ir kitos skalbimo medžiagos, valymo, poliravimo, riebalinių dėmių išėmimo preparatai ir abrazyvinės medžiagos, muilai, parfumerija, eteriniai aliejai, kosmetika, plaukų losjonai, dantų milteliai ir pasta; farmaciniai preparatai, veterinarinės ir higieninės priemonės, dietiniai produktai vaikams ir ligoniams, pleistrai, tvarstomoji medžiaga, dantų plombavimo ir dantų atliejų medžiaga, dezinfekavimo priemonės, preparatai prieš piktžoles ir kenksmingus gyvūnus; mėsa, žuvis, paukštiena ir žvėriena, mėsos ekstraktas; konservuoti, džiovinti ir virti vaisiai ir daržovės; drebučiai, uogienės, kiaušiniai, pienas ir kiti pieno produktai, augalinis aliejus ir maistiniai riebalai, konservai, pikuliai; kava, arbata, kakava, cukrus, ryžiai, tapioka, sago, kavos pakaitalai; miltai ir miltų gaminiai, duona, džiūvėsiai, pyragaičiai, konditerijos gaminiai; valgomieji ledai; medus, sirupas, mielės, kepimo milteliai; druska, garstyčios, pipirai, actas, padažai, prieskoniai; cukraus glajus.

---

(111) **11942**
(156) 2013 10 08
(210) RL 11313
(220) 1993 09 15
(186) 2023 09 15
(732) THE PROCTER & GAMBLE COMPANY, One Procter & Gamble Plaza, Cincinnati, Ohio, US
(740) Marius Jakulis - Jason, 3, AAA Law, J. Jasinskio g. 16 A, LT-03163 Vilnius, LT
(540)

PEPTO BISMOL

(511)

5 medicininiai preparatai skrandžio-žarnyno sutrikimams gydyti, antiseptikai.

---

(111) **11944**
(156) 2013 10 08
(210) RL 11315
(220) 1993 09 15
(186) 2023 09 15
(732) THE PROCTER & GAMBLE COMPANY, One Procter & Gamble Plaza, Cincinnati, Ohio, US
(740) Marius Jakulis - Jason, 3, AAA Law, J. Jasinskio g. 16 A, LT-03163 Vilnius, LT
(540)

CREST

(511)

3 skalbinių balinimo preparatai ir kitos skalbimo medžiagos, valymo, poliravimo, riebalinių dėmių išėmimo preparatai ir abrazyvinės medžiagos, muilas, parfumerija, eteriniai aliejai, kosmetika, plaukų losjonai, dantų milteliai ir pastos.

---

(111) **11946**
(156) 2013 10 02
(210) RL 11317
(220) 1993 09 15
(186) 2023 09 15
(732) THE PROCTER & GAMBLE COMPANY, One Procter & Gamble Plaza, Cincinnati, Ohio, US
(740) Marius Jakulis - Jason, 3, AAA Law, J. Jasinskio g. 16 A, LT-03163 Vilnius, LT
(540)

HEAD & SHOULDERS

(566) Galva ir pečiai

(511)

3 parfumerija, kosmetika, tualetiniai preparatai, dantų pastos, šampūnai ir visi kiti plaukų ir dantų priežiūros preparatai, nepriskirti prie kitų klasių.

---

(111) **11947**
(156) 2013 10 08
(210) RL 11318
(220) 1993 09 15
(186) 2023 09 15
(732) THE PROCTER & GAMBLE COMPANY, One Procter & Gamble Plaza, Cincinnati, Ohio, US
(740) Marius Jakulis - Jason, 3, AAA Law, J. Jasinskio g. 16 A, LT-03163 Vilnius, LT
(540)

METAMUCIL

(511)

5 farmaciniai, veterinariniai ir higieniniai preparatai; medicininės paskirties dietinės medžiagos, vaikų maistas; pleistrai, tvarstomosios medžiagos; dantų plombavimo ir dantų atliejų gamybos medžiagos; dezinfekavimo priemonės; preparatai kenksmingiems gyvūnams naikinti; fungicidai, herbicidai.

---

(111) **11948**
(156) 2013 10 02
(210) RL 11319
(220) 1993 09 15
(186) 2023 09 15
(732) THE PROCTER & GAMBLE COMPANY, One Procter & Gamble Plaza, Cincinnati, Ohio, US
(740) Marius Jakulis - Jason, 3, AAA Law, J. Jasinskio g. 16 A, LT-03163 Vilnius, LT

(540)

ВИДАЛ САССУН

(531) 28.5
(561) VIDAL SASSUN
(511)
3 balinimo, skalbimo, valymo, poliravimo, nuriebalinimo ir abrazyvinio apdirbimo priemonės; muilas, parfumerijos gaminiai, eteriniai aliejai, kosmetikos priemonės, plaukų losjonai; dantų milteliai ir pastos.

---

(111) **11950**
(156) 2013 10 08
(210) RL 11321
(220) 1993 09 15
(186) 2023 09 15
(732) THE PROCTER & GAMBLE COMPANY, One Procter & Gamble Plaza, Cincinnati, Ohio, US
(740) Marius Jakulis - Jason, 3, AAA Law, J. Jasinskio g. 16 A, LT-03163 Vilnius, LT
(540)

MAX FACTOR

(511)
3 balinimo preparatai ir kitos skalbimo medžiagos; valymo, poliravimo, šveitimo ir švitrinamojo apdirbimo preparatai; muilas; parfumerija, eteriniai aliejai, kosmetika, plaukų losjonai; dantų milteliai ir pastos.
26 nėriniai, siuvinėti gaminiai, kaspinai, juostos; sagos, kabliukai, kilputės, smeigtukai, adatos; dirbtinės gėlės.

---

(111) **11951**
(156) 2013 10 08
(210) RL 11322
(220) 1993 09 15
(186) 2023 09 15
(732) PROCTER & GAMBLE HOLDING GmbH, Sulzbacher Strasse 40, 65824 Schwalbach am Taunus, DE
(740) Marius Jakulis - Jason, 3, AAA Law, J. Jasinskio g. 16 A, LT-03163 Vilnius, LT
(540)

ELLEN BETRIX

(511)
3 balinimo, skalbimo, valymo, poliravimo, nuriebalinimo ir apdirbimo abrazyvinėmis medžiagomis priemonės; muilai; parfumerijos gaminiai, eteriniai aliejai, kosmetikos priemonės; plaukų losjonai; dantų milteliai ir pastos.

---

(111) **11987**
(156) 2013 10 08
(210) RL 11309
(220) 1993 09 15
(186) 2023 09 15
(732) THE PROCTER & GAMBLE COMPANY, One Procter & Gamble Plaza, Cincinnati, Ohio, US
(740) Marius Jakulis - Jason, 3, AAA Law, J. Jasinskio g. 16 A, LT-03163 Vilnius, LT
(540)

УИК

(531) 28.5
(561) UIK
(511)
3 , 5, 29, 30 balinimo ir skalbimo priemonės, poliravimo, valymo, nuriebalinimo ir apdirbimo abrazyvinėmis medžiagomis priemonės, muilai, parfumerija, eteriniai aliejai, kosmetika, plaukų losjonai, dantų milteliai ir pastos; farmaciniai preparatai, veterinarinės ir higieninės priemonės, vaikų ir ligonių dietiniai produktai, pleistrai, tvarstomosios medžiagos, dantų plombavimo ir dantų protezavimo medžiagos, dezinfekavimo priemonės, preparatai piktžolėms, vabzdžiams-kenkėjams ir gyvūnams-kenkėjams naikinti; mėsa, žuvis, paukštiena ir žvėriena, mėsos ekstraktai, konservuoti, džiovinti ir virti vaisiai ir daržovės, drebučiai, uogienės, kiaušiniai, pienas ir kiti pieno produktai, maistiniai riebalai ir aliejai, konservai, pikuliai; kava, arbata, kakava, cukrus, ryžiai, tapijoka, sago, kavos pakaitalai, miltai ir miltiniai gaminiai, duona, sausainiai, pyragaičiai, konditerijos gaminiai, valgomieji ledai, sirupas, mielės, kepimo milteliai, druska, garstyčios, pipirai, actas, padažai, prieskoniai, maistinis ledas.

---

(111) **12025**
(156) 2013 10 01
(210) RL 9417
(220) 1993 07 07
(186) 2023 07 07
(732) CROSSPHARMA LTD, 20 Duncrue Road, BT3 9BP Belfast, IE
(540)

Hirudoid

(511)
5 vaistai.

---

(111) **12026**
(156) 2013 10 01
(210) RL 9418
(220) 1993 07 07
(186) 2023 07 07
(732) CROSSPHARMA LTD, 20 Duncrue Road, BT3 9BP Belfast, IE
(540)

Mobilat

(511)
5 vaistinės priemones.

---

(111) **12130**
(156) 2013 10 08
(210) RL 10003
(220) 1993 07 29
(186) 2023 07 29
(732) MEDA PHARMA GmbH & CO KG, Benzstrasse 1, D-61352 Bad Homburg, DE
(740) Vytautas Guobys, 10, Ateities g. 3-9, LT-08306 Vilnius, LT
(540)

ALLERGODIL

(511)
5 vaistai prieš alerginės kilmės susirgimus.

---

(111) **12135**
(156) 2013 10 08
(210) RL 10008
(220) 1993 07 29
(186) 2023 07 29
(732) MEDA PHARMA GmbH & CO KG, Benzstrasse 1, D-61352 Bad Homburg, DE
(740) Vytautas Guobys, 10, Ateities g. 3-9, LT-08306 Vilnius, LT
(540)

AZEP

(511)
5 farmaciniai preparatai nuo kvėpavimo takų ir/arba akių ligų, išduodami su receptu.

---

(111) **12143**
(156) 2013 10 08
(210) RL 10018
(220) 1993 07 29
(186) 2023 07 29
(732) MEDA PHARMA GmbH & CO KG, Benzstrasse 1, D-61352 Bad Homburg, DE
(740) Vytautas Guobys, 10, Ateities g. 3-9, LT-08306 Vilnius, LT
(540)

NOVOPULMON

(511)
5 farmaciniai preparatai ir veterinariniai, taip pat cheminiai preparatai higienai.

---

(111) **12144**
(156) 2013 10 08
(210) RL 10019
(220) 1993 07 29
(186) 2023 07 29
(732) MEDA PHARMA GmbH & CO KG, Benzstrasse 1, D-61352 Bad Homburg, DE
(740) Vytautas Guobys, 10, Ateities g. 3-9, LT-08306 Vilnius, LT
(540)

OCULASTIN

(511)
5 medikamentai nuo akių ligų.

---

(111) **12146**
(156) 2013 10 07
(210) RL 10021
(220) 1993 07 29
(186) 2023 07 29
(732) MEDA PHARMA GmbH & CO KG, Benzstrasse 1, D-61352 Bad Homburg, DE
(740) Vytautas Guobys, 10, Ateities g. 3-9, LT-08306 Vilnius, LT
(540)

RHINOLAST

(511)
5 medikamentai, farmaciniai preparatai.
(310)(320)(330) 2002152, 1991 04 06, DE

---

(111) **12147**
(156) 2013 10 07
(210) RL 10022
(220) 1993 07 29
(186) 2023 07 29
(732) MEDA PHARMA GmbH & CO KG, Benzstrasse 1, D-61352 Bad Homburg, DE
(740) Vytautas Guobys, 10, Ateities g. 3-9, LT-08306 Vilnius, LT
(540)

Thioctacid

(511)
5 medikamentai, farmaciniai vaistai.

---

(111) **12149**
(156) 2013 10 07
(210) RL 10024
(220) 1993 07 29
(186) 2023 07 29
(732) MEDA PHARMA GmbH & CO KG, Benzstrasse 1, D-61352 Bad Homburg, DE
(740) Vytautas Guobys, 10, Ateities g. 3-9, LT-08306 Vilnius, LT
(540)

VITAPHARMA

(511)

3 eteriniai aliejai, preparatai kūno priežiūrai ir grožiui.
5 farmaciniai preparatai, ypač stiprinantys širdį ir nervus, vitaminai, migdomieji preparatai, preparatai kraujo apytakai, aromatizuotas alkoholis medicinos reikmėms, infuziniai preparatai, saldainiai nuo kosulio, cheminiai preparatai higienai, dietinės medžiagos vaikams ir ligoniams, pleistrai, perrišimo medžiagos, dezinfekavimo priemonės, preparatai gyvūnų-kenkėjų ir piktžolių naikinimui, dietiniai produktai, tarp jų mėsa, dešra, žuvis, mėsos ekstraktai, gaminiai su kiaušiniais, tarp jų kiaušinių milteliai, jogurtas, kefyras, rūgusis pienas ir varškė, maistiniai aliejai ir riebalai, konservai, tarp jų mėsos, dešros, žuvies, paukštienos, vaisių, daržovių ir sriubų koncentratai, paruoštos sriubos, iš augalų, mėsos ir pieno paruošti valgiai, gaminiai su pienu, tarp jų dietinis pienas, albumininis pienas dietinėms reikmėms, kakava, cukrus, vynuogių cukrus, saldainiai, duona, biskvitai, pyrago gaminiai ir maistinės pastos, gaminiai su vaisiais ir daržovėmis, tarp jų vaisių sultys, nealkoholiniai gėrimai, alus.
29 kaloringi produktai, tarp jų mėsa, dešra, žuvis, mėsos ekstraktai, gaminiai su kiaušiniais, tarp jų kiaušinių milteliai, jogurtas, kefyras, rūgusis pienas ir varškė, maistiniai aliejai ir riebalai, konservai, tarp jų mėsos, dešros, žuvies, paukštienos, vaisių, daržovių ir sriubų koncentratai, paruoštos sriubos, iš augalų, mėsos ir pieno paruošti valgiai.
30 žolių antpilai, kaloringi produktai, tarp jų kakava, cukrus, vynuogių cukrus, saldainiai, duona, biskvitai, pyrago gaminiai ir maistinės pastos.

---

(111) **12177**
(156) 2013 10 04
(210) RL 10090
(220) 1993 07 30
(186) 2023 07 30
(732) BANK OF AMERICA CORPORATION, 100 North Tryon Street, Charlotte, North Carolina 28255, US
(740) Marius Jakulis - Jason, 3, AAA Law, J. Jasinskio g. 16 A, LT-03163 Vilnius, LT
(540)

BANKAMERICARD

(511)

16 popierius, kartonas ir gaminiai iš jų; spausdinti kūriniai, laikraščiai ir periodiniai leidiniai, knygos, reikmenys įrišimo darbams; fotonuotraukos; kanceliariniai reikmenys; lipnios medžiagos kanceliarinėms reikmėms; reikmenys dailininkams; teptukai; rašomosios mašinėlės ir kontoriniai reikmenys (išskyrus baldus); mokomoji medžiaga ir vaizdinės priemonės (išskyrus aparatūrą); lošimo kortos; šriftai; poligrafinės klišės; spaudos gaminiai, spausdinti blankai, leidiniai, informaciniai žinynai ir instrukcijos, vitrinų rodyklės, žinynai, skelbimų plakatai, reklaminiai skelbimai, programos skaičiavimo-sprendimo įrenginiams; pranešimai, pašto vokai, sutartys, depozitinės kortelės, antspaudai, plastmasiniai viršeliai, laikikliai.
36 banko paslaugos, kredito-finansinės paslaugos ir kreditinių kortelių paslaugos.

---

(111) **12178**
(156) 2013 10 09
(210) RL 10091
(220) 1993 07 30
(186) 2023 07 30
(732) FLUKE CORPORATION, 6920 Seaway Boulevard, Everett, Washington 98203, US
(740) Marius Jakulis - Jason, 3, AAA Law, J. Jasinskio g. 16 A, LT-03163 Vilnius, LT
(540)

FLUKE

(511)

9 aparatai ir prietaisai mokslo reikmėms, jūriniai, geodeziniai, elektriniai, fotografiniai, kinematografiniai, optiniai, svėrimui, matavimui, signalizacijai, kontrolei (priežiūrai), gelbėjimui ir apmokymui; aparatūra įrašymui, perdavimui, garso ir vaizdo atkūrimui; magnetiniai duomenų nešikliai, garso įrašų diskai, prekybos automatai ir mechanizmai aparatams su išankstiniu apmokėjimu, kasos aparatai, skaičiavimo mašinos, įrenginiai duomenų apdorojimui ir kompiuteriai; gesintuvai.

---

(111) **12194**
(156) 2013 10 09
(210) RL 11018
(220) 1993 09 06
(186) 2023 09 06
(732) TOTAL SA, 2, place de la Coupole, La Defense 6, 92400 Courbevoie, FR
(740) Marius Jakulis - Jason, 3, AAA Law, J. Jasinskio g. 16 A, LT-03163 Vilnius, LT

(540)

TOTAL

(531) 27.5, 29.1
(591) raudona, balta.
(511)

1 cheminiai produktai, skirti naudojimui pramonėje, mokslo reikalams, fotografijoje, žemės ūkyje, sodininkystėje ir miškininkystėje; neapdirbtos sintetinės dervos, neapdirbtos plastmasės; trąšos; mišiniai ugnies gesinimui; cheminės medžiagos metalų grūdinimui ir litavimui; cheminės medžiagos maisto produktų konservavimui; rauginimo medžiagos; klijuojančios medžiagos pramonės reikmėms.
2 dažai, politūros, lakai; dažančios medžiagos, ėsdinančios medžiagos, dažalų tvirtikliai; neapdirbtos gamtinės dervos; lakštiniai ir miltteliniai metalai, naudojami meniniams-dekoratyviniams tikslams ir spaudai.
3 balinimo preparatai ir kitos skalbimo medžiagos; preparatai valymui, poliravimui, riebalų šalinimui ir abrazyviniam apdirbimui.
4 techninės alyvos ir tepalai; tepalinės medžiagos; dulkes sugeriantieji, drėkinantieji ir surišantieji mišiniai; kuras (tarp jo variklinis benzinas) ir medžiagos, naudojamos apšvietimui; žvakės, dagtys.
19 nemetalinės statybinės medžiagos; nemetaliniai vamzdžiai statybinėms reikmėms; asfaltas, dervos ir bitumas; nemetalinės klijuojamosios konstrukcijos ir įrengimai; nemetaliniai paminklai.

---

(111) **12225**
(156) 2013 10 18
(210) RL 11433
(220) 1993 09 17
(186) 2023 09 17
(732) CHANEL SARL, Burgstrasse 26, CH-8750 Glarus, CH
(740) Reda Žabolienė, 7, Advokatės Redos Žabolienės kontora METIDA, Verslo centras VERTAS, Gynėjų g. 16, LT-01109 Vilnius, LT
(540)



(531) 19.3, 19.7
(511)

3 parfumerija.

---

(111) **12249**
(156) 2013 10 10
(210) RL 10168
(220) 1993 08 04
(186) 2023 08 04
(732) TCHIBO MARKENVERWALTUNGS GmbH & CO KG, Am Heisterbusch 11, 19258 Gallin, DE
(740) Reda Žabolienė, 7, Advokatės Redos Žabolienės kontora METIDA, Verslo centras VERTAS, Gynėjų g. 16, LT-01109 Vilnius, LT
(540)

PICCO

(511)

11 automatiniai kavos aparatai.
30 kava.

---

(111) **12278**
(156) 2013 10 04
(210) RL 11477
(220) 1993 09 17
(186) 2023 09 17
(732) TENNECO AUTOMOTIVE OPERATING COMPANY INC, 500 North Field Drive, Lake Forest, Illinois 60045, US
(740) Leonas Antanas Kučinskas, 4, Dr. Leono A. Kučinsko patentinių paslaugų firma, Kaštonų g. 5-7, LT-01107 Vilnius, LT
(540)

WALKER

(531) 27.5
(566) Ėjikas
(511)

6 gaminiai iš paprastųjų metalų, nepriskirti prie kitų klasių, įskaitant nuleidžiamųjų sistemų dalis, tokias kaip sklendės, siurbimo vamzdžius, nuleidžiamuosius vamzdžius, siurbimo vamzdžių antgalius, išleidžiamuosius vamzdžius; prailginimo elementai, gnybtai, konsolės ir vibracinės pertvaros; metaliniai kabliukai (geležies gaminiai); metalinės įvorės (geležies gaminiai) ir kabelių, lynų ir virvių įvorės.

---

(111) **12279**
(156) 2013 10 04
(210) RL 11478
(220) 1993 09 17
(186) 2023 09 17
(732) TENNECO AUTOMOTIVE OPERATING COMPANY INC, 500 North Field Drive, Lake Forest, Illinois 60045, US
(740) Leonas Antanas Kučinskas, 4, Dr. Leono A. Kučinsko patentinių paslaugų firma, Kaštonų g. 5-7, LT-01107 Vilnius, LT
(540)

WALKER

(566) Ėjikas
(511)

6 gaminiai iš paprastųjų metalų, nepriskirti prie kitų klasių, įskaitant nuleidžiamųjų sistemų dalis, tokias, kaip sklendes, siurbimo vamzdžius, nuleidžiamuosius vamzdžius, siurbimo vamzdžių antgalius, išleidžiamuosius vamzdžius; prailginimo elementai, gnybtai, konsolės ir vibracinės pertvaros; metaliniai kabliukai (geležies gaminiai); metalinės įvorės (geležies gaminiai) ir kabelių, lynų ir virvių įvorės.

---

(111) **12291**
(156) 2013 10 10
(210) RL 10170
(220) 1993 08 04
(186) 2023 08 04
(732) TCHIBO MARKENVERWALTUNGS GmbH & CO KG, Am Heisterbusch 11, 19258 Gallin, DE
(740) Reda Žabolienė, 7, Advokatės Redos Žabolienės kontora METIDA, Verslo centras VERTAS, Gynėjų g. 16, LT-01109 Vilnius, LT
(540)



(531) 27.5
(511)

29 virti, konservuoti, šaldyti ar paruošti vartojimui iš mėsos valgiai, iš paukštienos ar žvėrienos, ar žuvies su ar be daržovių, ir/ar maistinių pastų, ir/ar bulvių garnyru, svogūnais su keptomis bulvėmis ar apibarstyti džiūvėsiais, viščiukai kepimui, vištienos rinkiniai kepimui, konservuotos antys ar žąsys, šaldyti ar paruošti vartojimui, sriubos, ypač vištienos; mėsos, žuvies, paukštienos, daržovių ir vaisių sriubos, taip pat konservuotų daržovių sriubos, šaldytos ar paruoštos vartojimui; mėsos, paukštienos, žvėrienos, vaisių ir konservuotų daržovių salotos, šaldytos ar paruoštos vartojimui, konservuoti, kepti, šaldyti, įpakuoti ar paruošti vartojimui obuoliai, gėrimai su pienu ar kokteiliai su atšaldytu pienu, įpakuoti ar paruošti vartojimui; visi aukščiau minėti produktai, skirti vartojimui restoranuose ar maitinimo įstaigose.

30 kava, arbata, kakava, šokoladas, šokolado gaminiai, saldumynai, virti, konservuoti, šaldyti ar paruošti vartojimui valgiai su maistinių pastų garnyru, įpakuotos ar paruoštos vartojimui bandelės, garnyrai kukuliams, kapotai mėsai, dešrelėms, įvairių rūšių dešrelėms ar pastoms ar kitoms mėsoms, sūriui su ar be kornišonų, svogūnų ar salotų priedais, garnyrai picoms su dešrelėmis ir/ar daržovėmis, ir/ar sūriu, ir/ar žuvimi; blynai su ar be vaisių, įpakuoti ar paruošti vartojimui; duonos ir pyrago gaminiai, konditerijos gaminiai ir saldumynai, pyragaičiai, šaldyti, įpakuoti ar paruošti vartojimui biskvitai, valgomieji ledai su ar be vaisių, įpakuoti ar paruošti vartojimui valgomieji ledai, šaldyti, įpakuoti ar paruošti vartojimui su pienu ar be jo, su vaisiais ar be jų; šaldyti, įpakuoti ar paruošti vartojimui kavos, arbatos ar kakavos gėrimai su pienu ar cukrumi arba be jų, visi aukščiau minėti produktai, skirti vartojimui restoranuose ar maitinimo įstaigose.

32 alus, šviesus alus, porteris, mineraliniai ir gazuoti vandenys, visi aukščiau minėti produktai, skirti prekybai restoranuose ir maitinimo įstaigose.

33 šaldyti, įpakuoti ar paruošti vartojimui gėrimai su pienu ar kokteiliai su atšaldytu pienu, su alkoholinių gėrimų priedais, tokių kaip spiritiniai gėrimai ir likeriai; vynas, putojantis vynas, spirituotas vynas, likerinis vynas, desertinis vynas, ypač vyšnių vynas ir vermutas, visi aukščiau minėti produktai, skirti prekybai restoranuose ir maitinimo įstaigose.

34 tabako gaminiai, tame tarpe cigaretės, cigarai, tabakas pypkėms.

---

(111) **12293**
(156) 2013 10 23
(210) RL 10214
(220) 1993 08 13
(186) 2023 08 13
(732) PRODUCTOS ALIMENTICIOS GALLO, SL, 468, Avenida Diagonal, E-08006 Barselona, ES
(740) Marius Jakulis - Jason, 3, AAA Law, J. Jasinskio g. 16 A, LT-03163 Vilnius, LT

(540)



(531) 3.7, 24.3, 25.1, 27.5

(511)

29 mėsa, žuvis, paukštiena ir žvėriena; mėsos ekstraktai; konservuotos, džiovintos ir keptos daržovės bei vaisiai; drebučiai, uogienės; kiaušiniai, pienas ir pieniški produktai; maistiniai aliejai ir riebalai; konservai; padažai salotoms.

30 makaronų gaminiai, paruošti maisto produktai ir konservai, būtent makaronų gaminiai; paruošti padažai ir prieskonių konservai makaronų gaminiams; kruopos, kvietiniai miltai ir trinti džiūvėsiai.

31 žemės ūkio, sodo, miško ir grūdiniai produktai, nepriskirti prie kitų klasių, gyvūnai, šviežios daržovės ir vaisiai; sėklos, augalai ir gėlės, gyvuliniai pašarai, salyklas.

---

(111) **12303**

(156) 2013 10 16

(210) RL 10242

(220) 1993 08 13

(186) 2023 08 13

(732) DR.KARL THOMAE GmbH, Birkendorfer Strasse 65, 88397 Biberach, DE

(740) Marius Jakulis - Jason, 3, AAA Law, J. Jasinskio g. 16 A, LT-03163 Vilnius, LT

(540)

Gastrozepin

(511)

5 farmaciniai ir veterinariniai preparatai, cheminiai produktai, higienai; pleistrai, tvarstomoji medžiaga; dantų plombavimo ir dantų atliejų gamybos medžiagos; dezinfekavimo priemonės; preparatai nuo kenkėjų ir piktžolių naikinimui.

---

(111) **12324**

(156) 2013 10 16

(210) RL 10340

(220) 1993 08 16

(186) 2023 08 16

(732) FRITZ HAENGGI AG, Engelbergstrasse 33, CH-6370 Stans, CH

(740) Marius Jakulis - Jason, 3, AAA Law, J. Jasinskio g. 16 A, LT-03163 Vilnius, LT

(540)



(531) 27.5

(511)

37 stogo dangos darbai, izoliacijos, hermetizavimo ir pastatų sausinimo darbai, plytelių klojimas, fasadų valymas, parazitų naikinimas, piktžolių ir kenkėjų naikinimas.

42 planavimas ir konsultacijos statybos klausimais, inžinerijos, architektūros, statybinių medžiagų tyrimo paslaugos.

(310)(320)(330) 1123448, 1988 05 02, DE

---

(111) **12325**

(156) 2013 10 16

(210) RL 10341

(220) 1993 08 16

(186) 2023 08 16

(732) FRITZ HAENGGI AG, Engelbergstrasse 33, CH-6370 Stans, CH

(740) Marius Jakulis - Jason, 3, AAA Law, J. Jasinskio g. 16 A, LT-03163 Vilnius, LT

(540)



(531) 27.5

(511)

1 dirbtinės ir sintetinės dervos.

6 statybinės medžiagos.

17 šiluminės ir akustinės izoliacinės medžiagos, pusiau apdirbtos plastmasinės medžiagos lapų, lazdelių, plokščių ir blokų pavidalu.

19 statybinės medžiagos.

---

(111) **12358**
(156) 2013 10 04
(210) RL 11560
(220) 1993 09 21
(186) 2023 09 21
(732) ASPEN GLOBAL INCORPORATED, c/o Kross Border Trust Services Ltd, St. Louis Business Centre, Cnr Desroches & St. Louis Streets, Port Louis, MU
(740) Marija Lenkutienė, 6, Patentinių paslaugų centras, UAB, J.Basanavičiaus g. 11/1, LT-03108 Vilnius, LT
(540)

ALKERAN

(511)
5 farmaciniai ir medicininiai preparatai ir medžiagos.

---

(111) **12364**
(156) 2013 10 04
(210) RL 11567
(220) 1993 09 21
(186) 2023 09 21
(732) ASPEN GLOBAL INCORPORATED, c/o Kross Border Trust Services Ltd, St. Louis Business Centre, Cnr Desroches & St. Louis Streets, Port Louis, MU
(740) Marija Lenkutienė, 6, Patentinių paslaugų centras, UAB, J.Basanavičiaus g. 11/1, LT-03108 Vilnius, LT
(540)

LEUKERAN

(511)
5 farmaciniai ir medicininiai preparatai ir medžiagos.

---

(111) **12369**
(156) 2013 10 04
(210) RL 11572
(220) 1993 09 21
(186) 2023 09 21
(732) ASPEN GLOBAL INCORPORATED, c/o Kross Border Trust Services Ltd, St. Louis Business Centre, Cnr Desroches & St. Louis Streets, Port Louis, MU
(740) Marija Lenkutienė, 6, Patentinių paslaugų centras, UAB, J.Basanavičiaus g. 11/1, LT-03108 Vilnius, LT
(540)

SEPTRIN

(511)
5 farmaciniai ir medicininiai preparatai ir medžiagos.

---

(111) **12375**
(156) 2013 10 07
(210) RL 11578
(220) 1993 09 21
(186) 2023 09 21
(732) ASPEN GLOBAL INCORPORATED, c/o Kross Border Trust Services Ltd, St. Louis Business Centre, Cnr Desroches & St. Louis Streets, Port Louis, MU
(740) Marija Lenkutienė, 6, Patentinių paslaugų centras, UAB, J.Basanavičiaus g. 11/1, LT-03108 Vilnius, LT
(540)

ZYLORIC

(511)
5 farmaciniai ir medicininiai preparatai ir medžiagos.

---

(111) **12377**
(156) 2013 10 07
(210) RL 11566
(220) 1993 09 21
(186) 2023 09 21
(732) ASPEN GLOBAL INCORPORATED, c/o Kross Border Trust Services Ltd, St. Louis Business Centre, Cnr Desroches & St. Louis Streets, Port Louis, MU
(740) Marija Lenkutienė, 6, Patentinių paslaugų centras, UAB, J.Basanavičiaus g. 11/1, LT-03108 Vilnius, LT
(540)

IMURAN

(511)
5 farmaciniai ir medicininiai preparatai ir medžiagos.

---

(111) **12471**
(156) 2013 10 22
(210) RL 11746
(220) 1993 09 22
(186) 2023 09 22
(732) KONINKLIJKE PHILIPS ELECTRONICS NV, Groenewoudseweg 1, Eindhoven, NL
(740) Marius Jakulis - Jason, 3, AAA Law, J. Jasinskio g. 16 A, LT-03163 Vilnius, LT
(540)

DIAGNOST

(511)
10 rentgeno aparatūra ir įranga, naudojama žmonių ir gyvūnų ligų gydymui ir diagnostikai.

---

(111) **12472**
(156) 2013 10 22
(210) RL 11747
(220) 1993 09 22
(186) 2023 09 22
(732) KONINKLIJKE PHILIPS ELECTRONICS NV, Groenewoudseweg 1, Eindhoven, NL
(740) Marius Jakulis - Jason, 3, AAA Law, J. Jasinskio g. 16 A, LT-03163 Vilnius, LT

(540)

PHILISHAVE

(511)

8 rankiniai įrankiai ir instrumentai, peiliai, šakutės, šaukštai, šaltasis ginklas.

---

(111) **12475**
(156) 2013 10 22
(210) RL 11750
(220) 1993 09 22
(186) 2023 09 22
(732) KONINKLIJKE PHILIPS ELECTRONICS NV, Groenewoudseweg 1, Eindhoven, NL
(740) Marius Jakulis - Jason, 3, AAA Law, J. Jasinskio g. 16 A, LT-03163 Vilnius, LT
(540)



(531) 1.1, 24.1, 26.11
(511)

7 , 8, 9, 10, 11 mašinos ir staklės, varikliai (išskyrus antžeminėms transporto priemonėms); sankabos ir diržinės pavaros (išskyrus antžeminėms transporto priemonėms); žemės ūkio padargai, inkubatoriai; rankiniai įrankiai ir instrumentai, peiliai, šakutės, šaukštai; šaltasis ginklas; aparatai ir prietaisai mokslo reikmėms, jūriniai, geodeziniai, elektriniai (tarp jų imtuvai), fotografiniai, kinematografiniai, optiniai, svėrimo, matavimo, signalizavimo, tikrinimo, gelbėjimo, mokymo; automatai su išankstiniu apmokėjimu, kalbančios mašinos, kasos aparatai, skaičiavimo mašinos; gesintuvai; chirurginiai, medicininiai, stomatologiniai ir veterinariniai aparatai ir prietaisai, (tarp jų galūnių protezai, akių ir dantų protezai); apšvietimo, šildymo, garų gamybos, maisto produktų šiluminio apdorojimo, šaldymo, džiovinimo, vėdinimo, vandens tiekimo ir sanitariniai įrenginiai.

---

(111) **12476**
(156) 2013 10 22
(210) RL 11773
(220) 1993 09 22
(186) 2023 09 22
(732) KONINKLIJKE PHILIPS ELECTRONICS NV, Groenewoudseweg 1, Eindhoven, NL
(740) Marius Jakulis - Jason, 3, AAA Law, J. Jasinskio g. 16 A, LT-03163 Vilnius, LT
(540)

ROTALIX

(511)

10 elektriniai medicininiai aparatai ir prietaisai, būtent: aparatūra apšvietimui ultravioletiniais spinduliais, aparatai ir prietaisai, skirti radiologijai, radioskopijai ir radiografijai, būtent: rentgeno aparatūra tyrimui ir dalys aukščiau nurodytoms prekėms, priskirtos prie 10 klasės.

---

(111) **12477**
(156) 2013 10 22
(210) RL 11776
(220) 1993 09 22
(186) 2023 09 22
(732) KONINKLIJKE PHILIPS ELECTRONICS NV, Groenewoudseweg 1, Eindhoven, NL
(740) Marius Jakulis - Jason, 3, AAA Law, J. Jasinskio g. 16 A, LT-03163 Vilnius, LT
(540)

PHILIPS

(511)

7 , 8, 9, 10, 11 mašinos ir staklės, varikliai (išskyrus antžeminėms transporto priemonėms); sankabos ir diržinės pavaros (išskyrus antžeminėms transporto priemonėms); žemės ūkio padargai, inkubatoriai; rankiniai įrankiai ir instrumentai, peiliai, šakutės, šaukštai; šaltasis ginklas; moksliniai, jūriniai, geodeziniai, elektriniai (tarp jų imtuvai), fotografiniai, kinematografiniai, optiniai, svėrimo, matavimo, signalizavimo, tikrinimo, gelbėjimo, mokymo aparatai ir prietaisai; automatai su išankstiniu apmokėjimu, kalbančios mašinos, kasos aparatai, skaičiavimo mašinos; gesintuvai; chirurginiai, medicininiai, stomatologiniai ir veterinariniai aparatai ir prietaisai, (tarp jų galūnių protezai, akių ir dantų protezai); apšvietimo, šildymo, garų gamybos, maisto produktų šiluminio apdorojimo, šaldymo, džiovinimo, vėdinimo, vandens tiekimo ir sanitariniai įrenginiai.

---

(111) **12484**
(156) 2013 10 09
(210) RL 11792
(220) 1993 09 23
(186) 2023 09 23
(732) L'OREAL, Societe Anonyme, 14, Rue Royale, 75008 Paris, FR
(740) Virgina Adolfina Draugelienė, 8, UAB TARPINĖ, p. o. box 1202, LT-01007, A. P. Kavoliuko g. 24-152, LT-04328 Vilnius, LT
(540)

BELLECOLOR

(566) Graži spalva
(511)
3 parfumerija, grožio priežiūros priemonės, muilas, skaistalai (dažai veidui), eteriniai aliejai, kosmetikos priemonės, šampūnas, losjonai, kapiliariniai plaukų tepalai, įvairios plaukų priežiūros priemonės, dantų pastos.

---

(111) **12485**
(156) 2013 10 09
(210) RL 11793
(220) 1993 09 23
(186) 2023 09 23
(732) L'OREAL, Societe Anonyme, 14, Rue Royale, 75008 Paris, FR
(740) Virgina Adolfina Draugelienė, 8, UAB TARPINĖ, p. o. box 1202, LT-01007, A. P. Kavoliuko g. 24-152, LT-04328 Vilnius, LT
(540)

БЭЛЬ КОЛОР

(531) 28.5
(561) BEL KOLOR
(511)
3 parfumerija, muilas, eteriniai aliejai, kosmetikos priemonės, plaukų priežiūros preparatai ir preparatai, suteikiantys grožį plaukams; dantų pastos.

---

(111) **12486**
(156) 2013 10 09
(210) RL 11794
(220) 1993 09 23
(186) 2023 09 23
(732) L'OREAL, Societe Anonyme, 14, Rue Royale, 75008 Paris, FR
(740) Virgina Adolfina Draugelienė, 8, UAB TARPINĖ, p. o. box 1202, LT-01007, A. P. Kavoliuko g. 24-152, LT-04328 Vilnius, LT
(540)

BELLE CLAIR

(566) Graži šviesa
(511)
3 parfumerija, muilas, eteriniai aliejai, kosmetikos priemonės, plaukų priežiūros preparatai ir preparatai, suteikiantys grožį plaukams; dantų pastos.

---

(111) **12487**
(156) 2013 10 09
(210) RL 11795
(220) 1993 09 23
(186) 2023 09 23
(732) L'OREAL, Societe Anonyme, 14, Rue Royale, 75008 Paris, FR
(740) Virgina Adolfina Draugelienė, 8, UAB TARPINĖ, p. o. box 1202, LT-01007, A. P. Kavoliuko g. 24-152, LT-04328 Vilnius, LT
(540)

БЭЛЬ КЛЕР

(531) 28.5
(561) BEL KLER
(511)
3 parfumerija, muilas, eteriniai aliejai, kosmetikos priemonės, plaukų priežiūros preparatai ir preparatai, suteikiantys grožį plaukams; dantų pastos.

---

(111) **12488**
(156) 2013 10 09
(210) RL 11796
(220) 1993 09 23
(186) 2023 09 23
(732) L'OREAL, Societe Anonyme, 14, Rue Royale, 75008 Paris, FR
(740) Virgina Adolfina Draugelienė, 8, UAB TARPINĖ, p. o. box 1202, LT-01007, A. P. Kavoliuko g. 24-152, LT-04328 Vilnius, LT
(540)

ДЭКОЛОРИЛЬ

(531) 28.5
(561) DEKOLORIL
(511)
3 parfumerija, muilas, eteriniai aliejai, kosmetikos priemonės, plaukų priežiūros preparatai ir preparatai, suteikiantys grožį plaukams; dantų pastos.

---

(111) **12489**
(156) 2013 10 09
(210) RL 11797
(220) 1993 09 23
(186) 2023 09 23
(732) L'OREAL, Societe Anonyme, 14, Rue Royale, 75008 Paris, FR
(740) Virgina Adolfina Draugelienė, 8, UAB TARPINĖ, p. o. box 1202, LT-01007, A. P. Kavoliuko g. 24-152, LT-04328 Vilnius, LT
(540)

DECOLORIL

(566) Išblyškęs
(511)
3 parfumerija, muilas, eteriniai aliejai, kosmetikos priemonės, plaukų losjonai; dantų pastos.

---

(111) **12496**
(156) 2013 10 22
(210) RL 11270
(220) 1993 09 14
(186) 2023 09 14
(732) AKCINĖ BENDROVĖ „TAURAS", Statybininkų g.7, LT-50118 Kaunas, LT
(740) Lyra Tarnauskienė, 26, UAB „Patentinė ir teisinė apsauga", Maironio g.14B-1, LT-44298 Kaunas, LT
(540)



(531) 27.5
(511)
25 avalynė.

---

(111) **12498**
(156) 2013 10 18
(210) RL 11435
(220) 1993 09 17
(186) 2023 09 17
(732) CHANEL SARL, Burgstrasse 26, CH-8750 Glarus, CH
(740) Reda Žabolienė, 7, Advokatės Redos Žabolienės kontora METIDA, Verslo centras VERTAS, Gynėjų g. 16, LT-01109 Vilnius, LT
(540)



(531) 27.5
(511)
3 parfumerija, kūno ir veido priežiūros priemonės, muilas, skaistalai (dažai veidui), eteriniai aliejai, kosmetikos priemonės, losjonai plaukams, dantų valymo priemonės (visi gaminiai pagaminti Paryžiuje).

---

(111) **12517**
(156) 2013 10 11
(210) RL 11665
(220) 1993 09 22
(186) 2023 09 22
(732) MARY QUANT COSMETICS JAPAN LIMITED, of Aoyama Taiyo Bldg, 1-7-6 Shibuya, Shibuya-Ku, Tokyo 150, JP
(740) Vytautas Dovydėnas, 1, V. Grybo g. 41-38, LT-10320 Vilnius, LT
(540)

MARY QUANT

(511)
3 kosmetika ir kosmetikos prekės, nagų lakas, lako nuėmimo preparatai, tualetiniai preparatai ir prekės, dantų ir plaukų priežiūros preparatai, parfumerija, muilas, dezodorantai.

---

(111) **12519**
(156) 2013 10 14
(210) RL 11864
(220) 1993 09 23
(186) 2023 09 23
(732) MARPOSS SOCIETA' PER AZIONI, Via Saliceto 13, 40010 Bentivoglio (Bologna), IT
(740) Reda Žabolienė, 7, Advokatės Redos Žabolienės kontora METIDA, Verslo centras VERTAS, Gynėjų g. 16, LT-01109 Vilnius, LT
(540)

MARPOSS

(511)
9 mechaninių dalių ir elementų dydžio, tūrio, paviršiaus, svorio ir temperatūrinių charakteristikų matavimo aparatai, mašinos ir prietaisai.

---

(111) **12545**
(156) 2013 10 15
(210) RL 10224
(220) 1993 08 13
(186) 2023 08 13
(732) ARETEX SA, 89 Rial de Sa Clavella, Arenys de Mar, Barcelona, ES
(540)

CONDOR

(511)
25 kojinės, puskojinės.

---

(111) **12571**
(156) 2013 10 17
(210) RL 10587
(220) 1993 08 26
(186) 2023 08 26
(732) STRAUMANN HOLDING AG, Hauptstrasse 26d, CH-4437 Waldenburg, CH
(740) Reda Žabolienė, 7, Advokatės Redos Žabolienės kontora METIDA, Verslo centras VERTAS, Gynėjų g. 16, LT-01109 Vilnius, LT
(540)

ITI

(511)
5 dantų implantantai.

---

(111) **12599**
(156) 2013 10 18
(210) RL 11972
(220) 1993 09 24
(186) 2023 09 24
(732) FERRERO OFFENE HANDELSGESELLSCHAFT mbH, Rheinstrasse 3-7, 35260 Stadtallendorf, DE
(740) Reda Žabolienė, 7, Advokatės Redos Žabolienės kontora METIDA, Verslo centras VERTAS, Gynėjų g. 16, LT-01109 Vilnius, LT
(540)



(531) 25.7, 27.5
(511)
5 farmacijos ir veterinarijos preparatai; higienos preparatai (medicinos reikmėms); dietiniai produktai (medicinos reikmėms), kūdikių maistas; pleistrai, tvarsliava; dantų plombavimo ir dantų išlajų gamybos medžiagos; dezinfekavimo preparatai; kenkėjų naikinimo preparatai; fungicidai, herbicidai.
29 mėsa, žuvis, paukštiena ir žvėriena; mėsos ekstraktai; konservuoti, džiovinti, virti ir kepti vaisiai ir daržovės; drebučiai, uogienės, kompotai; kiaušiniai, pienas ir pieno produktai; maistiniai aliejai ir riebalai.
30 kava, arbata, kakava, cukrus, ryžiai, tapijoka, sago kruopos, kavos pakaitalai; miltai ir grūdų produktai, duona, pyragas ir konditerijos gaminiai, ledai; medus, sirupas; mielės, kepimo milteliai; druska, garstyčios; actas, padažai; prieskoniai; ledas.
32 alus; mineralinis ir gazuotas vanduo, kiti gaivieji gėrimai; vaisių gėrimai ir vaisių sultys; sirupai ir kiti gėrimų gaminimo mišiniai.
33 svaigieji gėrimai (išskyrus alų).

---

(111) **12600**
(156) 2013 10 18
(210) RL 11973
(220) 1993 09 24
(186) 2023 09 24
(732) FERRERO OFFENE HANDELSGESELLSCHAFT mbH, Rheinstrasse 3-7, 35260 Stadtallendorf, DE
(740) Reda Žabolienė, 7, Advokatės Redos Žabolienės kontora METIDA, Verslo centras VERTAS, Gynėjų g. 16, LT-01109 Vilnius, LT
(540)



(531) 27.5
(526) „R“ ir visi žodžiai mažame stačiakampyje.
(566) Pieniški griežinėliai
(511)
30 duonos ir pyrago gaminiai, skirti ilgam laikymui, įskaitant pyragaičius ir vaflius.

---

(111) **12609**
(156) 2013 10 29
(210) RL 11991
(220) 1993 09 24
(186) 2023 09 24
(732) UAB „ALNA“, A. Domaševičiaus g. 9, LT-01113 Vilnius, LT
(740) Marija Lenkutienė, 6, Patentinių paslaugų centras, UAB, J.Basanavičiaus g. 11/1, LT-03108 Vilnius, LT

(540)



(531) 26.11, 27.1, 27.5

(511)

9 įrenginiai informacijos apdorojimui.

42 programų skaičiavimo mašinoms sudarymas.

---

(111) **12659**

(156) 2013 10 11

(210) RL 11666

(220) 1993 09 22

(186) 2023 09 22

(732) MARY QUANT COSMETICS JAPAN LIMITED, of Aoyama Taiyo Bldg, 1-7-6 Shibuya, Shibuya-Ku, Tokyo 150, JP

(740) Vytautas Dovydėnas, 1, V. Grybo g. 41-38, LT-10320 Vilnius, LT

(540)



(531) 5.5

(511)

3 kosmetika ir kosmetikos prekės, nagų lakas, lako nuėmimo preparatai, tualetiniai preparatai ir prekės, dantų ir plaukų priežiūros preparatai, parfumerija, muilas, dezodorantai.

---

(111) **12852**

(156) 2013 10 08

(210) RL 12198

(220) 1993 09 28

(186) 2023 09 28

(732) THE PROCTER & GAMBLE COMPANY, One Procter & Gamble Plaza, Cincinnati, Ohio, US

(740) Marius Jakulis - Jason, 3, AAA Law, J. Jasinskio g. 16 A, LT-03163 Vilnius, LT

(540)

CAMAY

(511)

3 skalbinių balinimo preparatai ir kitos skalbimo medžiagos, valymo, poliravimo, riebalinių dėmių išėmimo preparatai ir abrazyvinės medžiagos; muilas, parfumerija, eteriniai aliejai, kosmetika, plaukų losjonai, dantų milteliai ir pastos.

---

(111) **12860**

(156) 2013 10 16

(210) RL 12238

(220) 1993 09 28

(186) 2023 09 28

(732) ONDEO NALCO COMPANY, a Delaware Corporation, Ondeo Nalco Center, Naperville, Illinois, US

(740) Reda Žabolienė, 7, Advokatės Redos Žabolienės kontora METIDA, Verslo centras VERTAS, Gynėjų g. 16, LT-01109 Vilnius, LT

(540)

NALCO

(511)

1 aliuminio oksidai, anglis, celiuliozė, fosfatai (trąšos), fosforas, aliuminio chloridas, amoniakas, arsenas, metalų oksidai naudojami pramonėje, geležies druskos.

6 metalų rūdos, ne brangiųjų metalų luitai.

---

(111) **12861**

(156) 2013 10 16

(210) RL 12239

(220) 1993 09 28

(186) 2023 09 28

(732) ONDEO NALCO COMPANY, a Delaware Corporation, Ondeo Nalco Center, Naperville, Illinois, US

(740) Reda Žabolienė, 7, Advokatės Redos Žabolienės kontora METIDA, Verslo centras VERTAS, Gynėjų g. 16, LT-01109 Vilnius, LT

(540)

NALCO

(511)

1 1, 2, 3, 4, 5, 42 chemijos produktai, naudojami pramonėje ir mokslo reikmėms; chemijos produktai, naudojimui žemės ūkyje, vandens ir atliekų apdirbimui; chemijos produktai, naudojami naftos perdirbime; cheminiai priedai naftos produktams; koloidinio silicio dioksidas; dirbtinės ir sintetinės dervos; silicio dioksido preparatai suspensijų pavidalu, naudojami ugniai atspariems paviršiams sudaryti liejimo formose, apdirbant skystus metalus; chemijos produktai, priskirti prie 1 klasės, naudojami

vandens, garo ir kondensavimo sistemose, naftos valymo gamyklose, naftos ir chemijos gamyklose kaip korozijos inhibitoriai; chemijos produktai, naudojami suodžių ir šlakų nuosėdų mažinimui boileriuose; antikorozinės priemonės; priemonės valymui, skalbimui ir abrazyviniam apdirbimui; tepimo priemonės, naftos produktų priedai tepalų pavidalu; preparatai kenkėjų naikinimui; insekticidai, herbicidai, algicidai, baktericidai, fungicidai; aplinkos, taip pat ir pramonės atliekomis, užteršimo kontrolės projektų ir planų paruošimas ir analizė, konsultacijos, tyrimai.

---

(111) **12862**
(156) 2013 10 16
(210) RL 12240
(220) 1993 09 28
(186) 2023 09 28
(732) ONDEO NALCO COMPANY, a Delaware Corporation, Ondeo Nalco Center, Naperville, Illinois, US
(740) Reda Žabolienė, 7, Advokatės Redos Žabolienės kontora METIDA, Verslo centras VERTAS, Gynėjų g. 16, LT-01109 Vilnius, LT
(540)

НАЛКО

(531) 28.5
(561) NALCO
(511)
6 metalų rūdos, ne brangiųjų metalų luitai.

---

(111) **12863**
(156) 2013 10 16
(210) RL 12241
(220) 1993 09 28
(186) 2023 09 28
(732) ONDEO NALCO COMPANY, a Delaware Corporation, Ondeo Nalco Center, Naperville, Illinois, US
(740) Reda Žabolienė, 7, Advokatės Redos Žabolienės kontora METIDA, Verslo centras VERTAS, Gynėjų g. 16, LT-01109 Vilnius, LT
(540)



(531) 26.3, 27.1
(511)
1 , 2, 3, 4, 5, 42 chemijos produktai, naudojami pramonėje ir mokslo reikmėms; chemijos produktai, priskirti prie 1 klasės, naudojimui žemės ūkyje, vandens ir atliekų apdirbimui; chemijos produktai, naudojami naftos perdirbime; cheminiai priedai naftos produktams; koloidinio silicio dioksidas; dirbtinės ir sintetinės dervos; silicio dioksido preparatai suspensijų pavidalu, naudojami ugniai atspariems paviršiams sudaryti liejimo formose, apdirbant skystus metalus; chemijos produktai, priskirti prie 1 klasės, naudojami vandens, garo ir kondensavimo sistemose, naftos valymo gamyklose, naftos ir chemijos gamyklose kaip korozijos inhibitoriai; chemijos produktai, naudojami suodžių ir šlakų nuosėdų mažinimui boileriuose; antikorozinės priemonės; priemonės valymui, skalbimui ir abrazyviniam apdirbimui; tepimo priemonės, naftos produktų priedai tepalų pavidalu; preparatai kenkėjų naikinimui; insekticidai, herbicidai, algicidai, baktericidai, fungicidai; aplinkos, taip pat ir pramonės atliekomis, užteršimo kontrolės projektų ir planų paruošimas ir analizė, konsultacijos, tyrimai, konsultacijos apie chemikalų panaudojimą ir pritaikymą pramonės reikmėms.

---

(111) **12872**
(156) 2013 10 16
(210) RL 12257
(220) 1993 09 28
(186) 2023 09 28
(732) THERMO KING CORPORATION, a Delaware Corporation, 314 West 90th Street, Bloomington, Minnesota 55420, US
(740) Marius Jakulis - Jason, 3, AAA Law, J. Jasinskio g. 16 A, LT-03163 Vilnius, LT
(540)

THERMO KING

(511)
11 įrengimai ir aparatai orui šaldyti ir/arba šildyti, naudojami pervežant greitai gendančius produktus; oro kondicionieriai, naudojami automobiliuose, autobusuose, sunkvežimių kabinose keleivių patogumui.

---

(111) **12873**
(156) 2013 10 16
(210) RL 12258
(220) 1993 09 28
(186) 2023 09 28
(732) THERMO KING CORPORATION, a Delaware Corporation, 314 West 90th Street, Bloomington, Minnesota 55420, US
(740) Marius Jakulis - Jason, 3, AAA Law, J. Jasinskio g. 16 A, LT-03163 Vilnius, LT

(540)



(531) 25.7, 27.5

(511)

11 įrenginiai ir aparatai orui šaldyti ir/arba šildyti, naudojami pervežant greitai gendančius produktus; oro kondicionieriai naudojami automobiliuose, autobusuose, sunkvežimių kabinose keleivių patogumui.

---

(111) **12874**

(156) 2013 10 16

(210) RL 12259

(220) 1993 09 28

(186) 2023 09 28

(732) THERMO KING CORPORATION, a Delaware Corporation, 314 West 90th Street, Bloomington, Minnesota 55420, US

(740) Marius Jakulis - Jason, 3, AAA Law, J. Jasinskio g. 16 A, LT-03163 Vilnius, LT

(540)

ТЕРМО КИНГ

(531) 28.5

(561) THERMO KING

(511)

11 apšvietimo, šildymo, garų gamybos, maisto produktų šiluminio apdorojimo, šaldymo, džiovinimo, ventiliaciniai, vandens tiekimo ir sanitariniai-techniniai įrenginiai.

---

(111) **12885**

(156) 2013 10 09

(210) RL 10868

(220) 1993 09 01

(186) 2023 09 01

(732) ELF AQUITAINE, 2 Place de La Coupole La Defense 6, 92400 Courbevoie, FR

(740) Virgina Adolfina Draugelienė, 8, UAB TARPINĖ, p. o. box 1202, LT-01007, A. P. Kavoliuko g. 24-152, LT-04328 Vilnius, LT

(540)

TALUSIA

(511)

4 specialios alyvos cilindrų tepimui.

(310)(320)(330) 1151725, 1980 10 09, FR

---

(111) **12886**

(156) 2013 10 10

(210) RL 10869

(220) 1993 09 01

(186) 2023 09 01

(732) ELF AQUITAINE, 2 Place de La Coupole La Defense 6, 92400 Courbevoie, FR

(740) Virgina Adolfina Draugelienė, 8, UAB TARPINĖ, p. o. box 1202, LT-01007, A. P. Kavoliuko g. 24-152, LT-04328 Vilnius, LT

(540)

DISOLA

(511)

4 alyvos, skirtos greitų ir vidutinio greitumo variklių tepimui.

(310)(320)(330) 1151729, 1980 10 09, FR

---

(111) **12887**

(156) 2013 10 10

(210) RL 10870

(220) 1993 09 01

(186) 2023 09 01

(732) ELF AQUITAINE, 2 Place de La Coupole La Defense 6, 92400 Courbevoie, FR

(740) Virgina Adolfina Draugelienė, 8, UAB TARPINĖ, p. o. box 1202, LT-01007, A. P. Kavoliuko g. 24-152, LT-04328 Vilnius, LT

(540)

AURELIA

(511)

4 alyva vidutinio greitumo dyzeliniams varikliams.

(310)(320)(330) 1151730, 1980 10 09, FR

---

(111) **12890**

(156) 2013 10 09

(210) RL 10873

(220) 1993 09 01

(186) 2023 09 01

(732) ELF AQUITAINE, 2 Place de La Coupole La Defense 6, 92400 Courbevoie, FR

(740) Virgina Adolfina Draugelienė, 8, UAB TARPINĖ, p. o. box 1202, LT-01007, A. P. Kavoliuko g. 24-152, LT-04328 Vilnius, LT

(540)

elf

(531) 27.5
(566) Nykštukas
(511)

1 cheminiai produktai, naudojami pramonėje, mokslo reikalams, fotografijoje, žemės ūkyje, sodininkystėje, miškininkystėje (išskyrus juodąją anglį, naudojamą pramonėje); neapdirbtos sintetinės dervos, neapdirbtos plastmasės; trąšos žemei; mišiniai ugniai gesinti; preparatai metalams grūdinti ir lituoti; cheminės medžiagos maisto produktams konservuoti; rauginės medžiagos; pramoniniai klijai (lipnios medžiagos).

4 pramoninės alyvos ir tepalai; tepalinės medžiagos; dulkes sugeriantys, drėkinantys ir rišamieji mišiniai; degalai (iš jų variklinis benzinas) ir medžiagos naudojamos apšvietimui; žvakės, dagtys.

5 higieniniai preparatai; dietinis maistas medicinos reikmėms, kūdikių maistas; pleistrai, tvarstomoji medžiaga; dantų plombavimo ir dantų atliejų gamybos medžiagos; dezinfekavimo priemonės; preparatai nuo kenkėjų; fungicidai, herbicidai.

37 statyba ir remontas; aptarnavimo stotys; transporto priemonių priežiūros, remonto, kontrolės, patikrinimo, plovimo, tepimo, valymo, poliravimo paslaugos; aptarnavimo stočių statybos ir priežiūros paslaugos.

(310)(320)(330) 1640806, 1991 01 25, FR

---

(111) **12911**
(156) 2013 10 01
(210) RL 11053
(220) 1993 09 08
(186) 2023 09 08
(732) POMMERY, 5 Place du General Gouraud, 51100 Reims, FR
(740) Reda Žabolienė, 7, Advokatės Redos Žabolienės kontora METIDA, Verslo centras VERTAS, Gynėjų g. 16, LT-01109 Vilnius, LT
(540)

LOUISE POMMERY

(511)

33 vynas, prancūziškas vynas, tame tarpe šampanas, putojantis vynas.

---

(111) **12912**
(156) 2013 10 01
(210) RL 11054
(220) 1993 09 08
(186) 2023 09 08
(732) POMMERY, 5 Place du General Gouraud, 51100 Reims, FR
(740) Reda Žabolienė, 7, Advokatės Redos Žabolienės kontora METIDA, Verslo centras VERTAS, Gynėjų g. 16, LT-01109 Vilnius, LT
(540)



(531) 2.3, 5.13, 25.1
(511)

33 prancūziškas vynas, įskaitant šampaną ir putojantį vyną.

(310)(320)(330) 1330312, 1985 11 08, FR

---

(111) **12913**
(156) 2013 10 01
(210) RL 11055
(220) 1993 09 08
(186) 2023 09 08
(732) POMMERY, 5 Place du General Gouraud, 51100 Reims, FR
(740) Reda Žabolienė, 7, Advokatės Redos Žabolienės kontora METIDA, Verslo centras VERTAS, Gynėjų g. 16, LT-01109 Vilnius, LT
(540)

POMMERY

(511)

33 prancūziškas vynas, įskaitant šampaną ir putojantį vyną.

---

(111) **12914**
(156) 2013 10 01
(210) RL 11056
(220) 1993 09 08
(186) 2023 09 08
(732) POMMERY, 5 Place du General Gouraud, 51100 Reims, FR
(740) Reda Žabolienė, 7, Advokatės Redos Žabolienės kontora METIDA, Verslo centras VERTAS, Gynėjų g. 16, LT-01109 Vilnius, LT
(540)

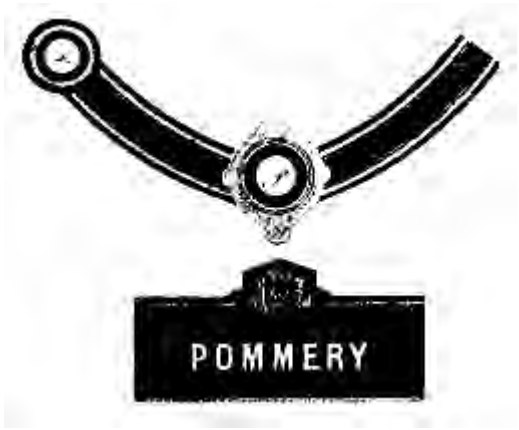

(531) 24.1, 25.1, 27.5
(511)
33 vynas, putojantis vynas, prancūziškas vynas, tarp jų šampanas, sidras, aperityvas, spiritas ir degtinė, likeriai ir įvairūs alkoholiniai gėrimai.

---

(111) **12933**
(156) 2013 10 18
(210) RL 12313
(220) 1993 09 28
(186) 2023 09 28
(732) MERCK SHARP & DOHME CORP, One Merck Drive, Whitehouse Station, New Jersey, 08889, US
(740) Marius Jakulis - Jason, 3, AAA Law, J. Jasinskio g. 16 A, LT-03163 Vilnius, LT
(540)

FOSAMAX

(511)
5 farmaciniai preparatai, veterinarinės ir higieninės priemonės; dietinės medžiagos medicinos reikmėms, vaikų maistas; pleistrai, tvarstomoji medžiaga; dantų plombavimo ir dantų atliejų gamybos medžiagos; dezinfekavimo priemonės; preparatai nuo kenkėjų; fungicidai, herbicidai.

---

(111) **12935**
(156) 2013 10 04
(210) RL 12315
(220) 1993 09 28
(186) 2023 09 28
(732) MERIAL LLC, a Delaware Corporation, 3239 Satellite Boulevard, Building 500, Duluth-Georgia 30096, US
(740) Ramunė Garšvienė, 30, Dūkštų g. 28-20, LT-07171 Vilnius, LT
(540)

IVOMEC-F

(511)
5 farmaciniai, veterinariniai ir higieniniai preparatai; dietinės medžiagos medicinos reikmėms, vaikų maistas; pleistrai, tvarstomoji medžiaga; dantų plombavimo ir dantų atliejų gamybos medžiagos; dezinfekavimo priemonės; preparatai nuo kenkėjų; fungicidai, herbicidai.

---

(111) **12939**
(156) 2013 10 18
(210) RL 12319
(220) 1993 09 28
(186) 2023 09 28
(732) MERCK SHARP & DOHME CORP, One Merck Drive, Whitehouse Station, New Jersey, 08889, US
(740) Marius Jakulis - Jason, 3, AAA Law, J. Jasinskio g. 16 A, LT-03163 Vilnius, LT
(540)

TRUSOPT

(511)
5 farmaciniai, veterinariniai ir higieniniai preparatai; dietinės medžiagos medicinos reikmėms, vaikų maistas; pleistrai, tvarstomoji medžiaga; dantų plombavimo ir dantų atliejų gamybos medžiagos; dezinfekavimo priemonės; preparatai nuo kenkėjų; fungicidai, herbicidai.

---

(111) **12942**
(156) 2013 10 18
(210) RL 12322
(220) 1993 09 28
(186) 2023 09 28
(732) MERCK SHARP & DOHME CORP, One Merck Drive, Whitehouse Station, New Jersey, 08889, US
(740) Marius Jakulis - Jason, 3, AAA Law, J. Jasinskio g. 16 A, LT-03163 Vilnius, LT
(540)

RENITEC

(511)
5 farmaciniai preparatai, veterinarinės ir higieninės priemonės; dietinis maistas vaikams ir ligoniams; pleistrai, tvarstomoji medžiaga; dantų plombavimo ir dantų protezavimo medžiagos; dezinfekavimo priemonės; preparatai piktžolių ir kenkėjų naikinimui.

---

(111) **12943**
(156) 2013 10 04
(210) RL 12323
(220) 1993 09 28
(186) 2023 09 28
(732) MERIAL LLC, a Delaware Corporation, 3239 Satellite Boulevard, Building 500, Duluth-Georgia 30096, US
(740) Ramunė Garšvienė, 30, Dūkštų g. 28-20, LT-07171 Vilnius, LT
(540)

EQVALAN

(511)
5 farmaciniai preparatai, veterinarinės ir higieninės priemonės; dietinis maistas vaikams ir ligoniams; pleistrai, tvarstomoji medžiaga; dantų plombavimo ir dantų protezavimo medžiagos; dezinfekavimo priemonės; preparatai piktžolių, vabzdžių-kenkėjų ir gyvūnų-kenkėjų naikinimui.

---

(111) **12945**
(156) 2013 10 04
(210) RL 12325
(220) 1993 09 28
(186) 2023 09 28
(732) MERIAL LLC, a Delaware Corporation, 3239 Satellite Boulevard, Building 500, Duluth-Georgia 30096, US
(740) Ramunė Garšvienė, 30, Dūkštų g. 28-20, LT-07171 Vilnius, LT
(540)

IVOMEC

(511)
5 farmaciniai preparatai, veterinarinės ir higieninės priemonės; dietinis maistas vaikams ir ligoniams; pleistrai, tvarstomoji medžiaga; dantų plombavimo ir dantų protezavimo medžiagos; dezinfekavimo priemonės; preparatai piktžolių, vabzdžių-kenkėjų ir gyvūnų-kenkėjų naikinimui.

---

(111) **12954**
(156) 2013 10 18
(210) RL 12334
(220) 1993 09 28
(186) 2023 09 28
(732) MERCK SHARP & DOHME CORP, One Merck Drive, Whitehouse Station, New Jersey, 08889, US
(740) Marius Jakulis - Jason, 3, AAA Law, J. Jasinskio g. 16 A, LT-03163 Vilnius, LT
(540)

CO-RENITEC

(511)
5 farmaciniai, veterinariniai ir higieniniai preparatai; medžiagos su dietinėmis savybėmis medicinos reikmėms, vaikų maistas; pleistrai, tvarstomoji medžiaga; dantų plombavimo ir dantų atliejų gamybos medžiagos; dezinfekavimo priemonės; preparatai kenkėjų naikinimui; fungicidai, herbicidai.

---

(111) **12959**
(156) 2013 10 18
(210) RL 12339
(220) 1993 09 28
(186) 2023 09 28
(732) MERCK SHARP & DOHME CORP, One Merck Drive, Whitehouse Station, New Jersey, 08889, US
(740) Marius Jakulis - Jason, 3, AAA Law, J. Jasinskio g. 16 A, LT-03163 Vilnius, LT
(540)

TIENAM

(511)
5 farmaciniai, veterinariniai ir higieniniai preparatai; medžiagos su dietinėmis savybėmis medicinos reikmėms, vaikų maistas; pleistrai, tvarstomoji medžiaga; dantų plombavimo ir dantų atliejų gamybos medžiagos; dezinfekavimo priemonės; preparatai kenkėjų naikinimui; fungicidai, herbicidai.

---

(111) **12963**
(156) 2013 10 18
(210) RL 12343
(220) 1993 09 28
(186) 2023 09 28
(732) MERCK SHARP & DOHME CORP, One Merck Drive, Whitehouse Station, New Jersey, 08889, US
(740) Marius Jakulis - Jason, 3, AAA Law, J. Jasinskio g. 16 A, LT-03163 Vilnius, LT
(540)

SINEMET

(511)
5 farmaciniai preparatai, veterinarinės ir higieninės priemonės, dietinis maistas vaikams ir ligoniams, pleistrai, tvarstomoji medžiaga; dantų plombavimo ir dantų protezavimo medžiagos; dezinfekavimo priemonės; preparatai piktžolių ir kenkėjų naikinimui.

---

(111) **12968**
(156) 2013 10 18
(210) RL 12348
(220) 1993 09 28
(186) 2023 09 28
(732) MERCK SHARP & DOHME CORP, One Merck Drive, Whitehouse Station, New Jersey, 08889, US

(740) Marius Jakulis - Jason, 3, AAA Law, J. Jasinskio g. 16 A, LT-03163 Vilnius, LT

(540)

MEVACOR

(511)

5 farmaciniai preparatai, naudojami hipercholesterinemijos terapijai.

---

(111) **12970**
(156) 2013 10 04
(210) RL 12350
(220) 1993 09 28
(186) 2023 09 28
(732) MERIAL LLC, a Delaware Corporation, 3239 Satellite Boulevard, Building 500, Duluth-Georgia 30096, US
(740) Ramunė Garšvienė, 30, Dūkštų g. 28-20, LT-07171 Vilnius, LT
(540)

AMPROL PLUS

(511)

5 vaistai veterinariniams tikslams.

---

(111) **12973**
(156) 2013 10 18
(210) RL 11437
(220) 1993 09 17
(186) 2023 09 17
(732) CHANEL SARL, Burgstrasse 26, CH-8750 Glarus, CH
(740) Reda Žabolienė, 7, Advokatės Redos Žabolienės kontora METIDA, Verslo centras VERTAS, Gynėjų g. 16, LT-01109 Vilnius, LT
(540)



(531) 19.3, 19.7
(511)

3 parfumerija, kūno ir veido priežiūros priemonės, muilas, skaistalai (dažai veidui), eteriniai aliejai, kosmetikos priemonės, losjonai plaukams, dantų valymo priemonės.

---

(111) **12974**
(156) 2013 10 18
(210) RL 11438
(220) 1993 09 17
(186) 2023 09 17
(732) CHANEL SARL, Burgstrasse 26, CH-8750 Glarus, CH
(740) Reda Žabolienė, 7, Advokatės Redos Žabolienės kontora METIDA, Verslo centras VERTAS, Gynėjų g. 16, LT-01109 Vilnius, LT
(540)

CHANEL

(511)

3 parfumerija, kūno ir veido priežiūros priemonės, muilas, skaistalai (dažai veidui), eteriniai aliejai, kosmetikos priemonės, losjonai plaukams, dantų valymo priemonės.

---

(111) **12980**
(156) 2013 10 28
(210) RL 12360
(220) 1993 09 28
(186) 2023 09 28
(732) ESTEE LAUDER COSMETICS LTD, 161 Commander Boulevard, Agincourt, Ontario, M1S 3K9, . CA
(740) Tatjana Sterlina, 37, UAB „Intels“, Naugarduko g. 32 / 2, LT-03225 Vilnius, LT
(540)



(531) 27.5
(511)

3 parfumerija, kosmetika ir tualetiniai preparatai.

---

(111) **12981**
(156) 2013 10 17
(210) RL 12361
(220) 1993 09 28
(186) 2023 09 28
(732) ESTEE LAUDER COSMETICS LTD, 161 Commander Boulevard, Agincourt, Ontario, M1S 3K9, . CA
(740) Tatjana Sterlina, 37, UAB „Intels“, Naugarduko g. 32 / 2, LT-03225 Vilnius, LT
(540)

РОСА ЮНОСТИ

(531) 28.5
(561) ROSA JUNOSTI
(511)
3 balikliai ir kitos skalbimo priemonės; valymo, poliravimo, nuriebalinimo ir abrazyvinio apdirbimo preparatai; muilas; parfumerija, eteriniai aliejai, kosmetikos priemonės, plaukų losjonai; dantų milteliai ir pastos.

---

(111) **12982**
(156) 2013 10 17
(210) RL 12362
(220) 1993 09 28
(186) 2023 09 28
(732) ESTEE LAUDER COSMETICS LTD, 161 Commander Boulevard, Agincourt, Ontario, M1S 3K9, . CA
(740) Tatjana Sterlina, 37, UAB „Intels“, Naugarduko g. 32 / 2, LT-03225 Vilnius, LT
(540)

ЭСТИ ЛАУДЕР

(531) 28.5
(561) ESTI LAUDER
(511)
3 balikliai ir kitos skalbimo priemonės; valymo, poliravimo, nuriebalinimo ir abrazyvinio apdirbimo preparatai; muilas; parfumerija, eteriniai aliejai, kosmetikos priemonės, plaukų losjonai; dantų milteliai ir pastos.

---

(111) **12984**
(156) 2013 10 17
(210) RL 12364
(220) 1993 09 28
(186) 2023 09 28
(732) ESTEE LAUDER COSMETICS LTD, 161 Commander Boulevard, Agincourt, Ontario, M1S 3K9, . CA
(740) Tatjana Sterlina, 37, UAB „Intels“, Naugarduko g. 32 / 2, LT-03225 Vilnius, LT
(540)

БЕЛЫЙ ЛЕН

(531) 28.5
(561) BELYJ LION
(566) Baltasis linas
(511)
3 balikliai ir kitos skalbimo priemonės; valymo, poliravimo, nuriebalinimo ir abrazyvinio apdirbimo preparatai; muilas; parfumerija, eteriniai aliejai, kosmetikos priemonės, plaukų losjonai; dantų milteliai ir pastos.

---

(111) **12985**
(156) 2013 10 17
(210) RL 12365
(220) 1993 09 28
(186) 2023 09 28
(732) ESTEE LAUDER COSMETICS LTD, 161 Commander Boulevard, Agincourt, Ontario, M1S 3K9, . CA
(740) Tatjana Sterlina, 37, UAB „Intels“, Naugarduko g. 32 / 2, LT-03225 Vilnius, LT
(540)

NIGHT REPAIR

(566) Nakties prieglauda
(511)
3 balikliai ir kitos skalbimo priemonės; valymo, poliravimo, nuriebalinimo ir abrazyvinio apdirbimo preparatai; muilas; parfumerija, eteriniai aliejai, kosmetikos priemonės, plaukų losjonai; dantų milteliai ir pastos.

---

(111) **12994**
(156) 2013 10 17
(210) RL 12374
(220) 1993 09 28
(186) 2023 09 28
(732) ESTEE LAUDER COSMETICS LTD, 161 Commander Boulevard, Agincourt, Ontario, M1S 3K9, . CA
(740) Tatjana Sterlina, 37, UAB „Intels“, Naugarduko g. 32 / 2, LT-03225 Vilnius, LT
(540)

ЭСТИ ЛАУДЕР БЬЮТИФУЛ

(531) 28.5
(526) BIUTIFUL
(561) ESTI LAUDER BIUTIFUL
(511)
3 balikliai ir kitos skalbimo priemonės; valymo, poliravimo, nuriebalinimo ir abrazyvinio apdirbimo preparatai; muilas; parfumerija, eteriniai aliejai, kosmetikos priemonės, plaukų losjonai; dantų milteliai ir pastos.

---

(111) **12997**
(156) 2013 10 17
(210) RL 12377
(220) 1993 09 28
(186) 2023 09 28
(732) ESTEE LAUDER COSMETICS LTD, 161 Commander Boulevard, Agincourt, Ontario, M1S 3K9, . CA
(740) Tatjana Sterlina, 37, UAB „Intels“, Naugarduko g. 32 / 2, LT-03225 Vilnius, LT
(540)

СПЭЛЛБАУНД

(531) 28.5
(561) SPELLBAUND
(511)
3 kosmetikos preparatai, parfumerijos gaminiai ir aromatinės medžiagos.

---

(111) **12998**
(156) 2013 10 17
(210) RL 12378
(220) 1993 09 28
(186) 2023 09 28
(732) ESTEE LAUDER COSMETICS LTD, 161 Commander Boulevard, Agincourt, Ontario, M1S 3K9, . CA
(740) Tatjana Sterlina, 37, UAB „Intels“, Naugarduko g. 32 / 2, LT-03225 Vilnius, LT
(540)

ЭСТЕ ЛАУДЕР МОР ЗЕН МАСКАРА

(531) 28.5
(561) ESTEE LAUDER MOR ZEN MASKARA
(511)
3 akių makijažo kosmetikos preparatai, būtent antakių ir blakstienų dažai.

---

(111) **12999**
(156) 2013 10 17
(210) RL 12379
(220) 1993 09 28
(186) 2023 09 28
(732) ESTEE LAUDER COSMETICS LTD, 161 Commander Boulevard, Agincourt, Ontario, M1S 3K9, . CA
(740) Tatjana Sterlina, 37, UAB „Intels“, Naugarduko g. 32 / 2, LT-03225 Vilnius, LT
(540)

ESTEE LAUDER MORE THAN MASCARA

(526) MORE THAN MASCARA
(511)
3 akių makijažo kosmetikos preparatai, būtent antakių ir blakstienų dažai.

---

(111) **13004**
(156) 2013 10 17
(210) RL 12384
(220) 1993 09 28
(186) 2023 09 28
(732) ARAMIS INC, 767 Fifth Avenue, New York, N.Y. 10153, US
(740) Tatjana Sterlina, 37, UAB „Intels“, Naugarduko g. 32 / 2, LT-03225 Vilnius, LT
(540)

ARAMIS

(511)
3 parfumerija, kosmetika ir tualetiniai preparatai.

---

(111) **13007**
(156) 2013 10 17
(210) RL 12387
(220) 1993 09 28
(186) 2023 09 28
(732) ARAMIS INC, 767 Fifth Avenue, New York, N.Y. 10153, US
(740) Tatjana Sterlina, 37, UAB „Intels“, Naugarduko g. 32 / 2, LT-03225 Vilnius, LT
(540)

АРАМИС

(531) 28.5
(561) ARAMIS
(511)
3 balikliai ir skalbimo priemonės, valymo, poliravimo, nuriebalinimo ir abrazyvinio apdirbimo preparatai, muilai, parfumerija, eteriniai aliejai, kosmetika, plaukų losjonai, dantų milteliai ir pastos.

---

(111) **13008**
(156) 2013 10 29
(210) RL 12390
(220) 1993 09 28
(186) 2023 09 28
(732) STEINWAY & SONS, Steinway Place, Long Island City, New York 11105, US
(740) Tatjana Sterlina, 37, UAB „Intels“, Naugarduko g. 32 / 2, LT-03225 Vilnius, LT
(540)



(531) 22.1, 24.17
(511)
15 fortepionai.

---

(111) **13009**
(156) 2013 10 29
(210) RL 12391
(220) 1993 09 28
(186) 2023 09 28
(732) STEINWAY & SONS, Steinway Place, Long Island City, New York 11105, US
(740) Tatjana Sterlina, 37, UAB „Intels“, Naugarduko g. 32 / 2, LT-03225 Vilnius, LT
(540)

STEINWAY & SONS

(511)
15 fortepionai.

---

(111) **13010**
(156) 2013 10 29
(210) RL 12392
(220) 1993 09 28
(186) 2023 09 28
(732) STEINWAY & SONS, Steinway Place, Long Island City, New York 11105, US
(740) Tatjana Sterlina, 37, UAB „Intels“, Naugarduko g. 32 / 2, LT-03225 Vilnius, LT
(540)

STEINWAY

(511)
15 fortepijonai.

---

(111) **13013**
(156) 2013 10 17
(210) RL 12401
(220) 1993 09 28
(186) 2023 09 28
(732) ESTEE LAUDER COSMETICS LTD, 161 Commander Boulevard, Agincourt, Ontario, M1S 3K9, . CA
(740) Tatjana Sterlina, 37, UAB „Intels“, Naugarduko g. 32 / 2, LT-03225 Vilnius, LT
(540)

ЭСТЕ ЛАУДЕР

(531) 28.5
(561) ESTEE LAUDER
(511)
3 muilas, parfumerija, eteriniai aliejai, dezodorantai, kosmetika, plaukų priežiūros preparatai, dantų pastos.
5 priemonės nuo prakaitavimo.

---

(111) **13014**
(156) 2013 10 17
(210) RL 12402
(220) 1993 09 28
(186) 2023 09 28
(732) ESTEE LAUDER COSMETICS LTD, 161 Commander Boulevard, Agincourt, Ontario, M1S 3K9, . CA
(740) Tatjana Sterlina, 37, UAB „Intels“, Naugarduko g. 32 / 2, LT-03225 Vilnius, LT
(540)

НОУИНГ

(531) 28.5
(561) NOUING
(511)
3 balikliai, skalbimo, valymo, poliravimo, nuriebalinimo ir abrazyvinio apdirbimo priemonės; muilas; parfumerija, eteriniai aliejai, kosmetikos priemonės, plaukų losjonai; dantų milteliai ir pastos.

---

(111) **13015**
(156) 2013 10 17
(210) RL 12403
(220) 1993 09 28
(186) 2023 09 28
(732) ARAMIS INC, 767 Fifth Avenue, New York, N.Y. 10153, US
(740) Tatjana Sterlina, 37, UAB „Intels“, Naugarduko g. 32 / 2, LT-03225 Vilnius, LT
(540)

ARAMIS

(511)
14 taurieji (brangieji) metalai ir jų lydiniai, jų dirbiniai arba plakiruoti gaminiai, nepriskirti prie kitų klasių; juvelyriniai gaminiai, bižuterija, brangakmeniai; laikrodžiai ir kiti chronometriniai prietaisai.
25 drabužiai, avalynė, galvos apdangalai.

---

(111) **13070**
(156) 2013 10 21
(210) RL 12514
(220) 1993 09 29
(186) 2023 09 29
(732) WINTER HOLDING GmbH & CO KG, Heidelberger Strasse 9-11, 69226 Nussloch, DE
(740) Leonas Antanas Kučinskas, 4, Dr. Leono A. Kučinsko patentinių paslaugų firma, Kaštonų g. 5-7, LT-01107 Vilnius, LT
(540)



(531) 27.5
(511)
25 moteriškos suknelės, moteriški kostiumėliai, moteriški lietpalčiai, moteriški sijonai, moteriški švarkai, moteriškos kelnės.

---

(111) **13072**
(156) 2013 10 21
(210) RL 12516
(220) 1993 09 29
(186) 2023 09 29
(732) WINTER HOLDING GmbH & CO KG, Heidelberger Strasse 9-11, 69226 Nussloch, DE
(740) Leonas Antanas Kučinskas, 4, Dr. Leono A. Kučinsko patentinių paslaugų firma, Kaštonų g. 5-7, LT-01107 Vilnius, LT
(540)



(531) 27.5
(511)
25 įvairūs rūbai.

---

(111) **13073**
(156) 2013 10 21
(210) RL 12517
(220) 1993 09 29
(186) 2023 09 29
(732) WINTER HOLDING GmbH & CO KG, Heidelberger Strasse 9-11, 69226 Nussloch, DE
(740) Leonas Antanas Kučinskas, 4, Dr. Leono A. Kučinsko patentinių paslaugų firma, Kaštonų g. 5-7, LT-01107 Vilnius, LT
(540)

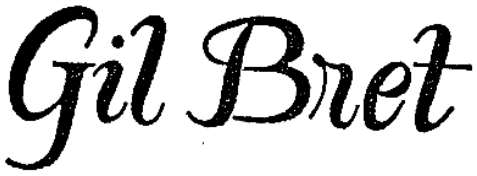

(531) 27.5
(511)
25 rūbai.

---

(111) **13101**
(156) 2013 10 02
(210) RL 10944
(220) 1993 09 03
(186) 2023 09 03
(732) PROCTER & GAMBLE HOLDING GmbH, Sulzbacher Strasse 40, 65824 Schwalbach am Taunus, DE
(740) Marius Jakulis - Jason, 3, AAA Law, J. Jasinskio g. 16 A, LT-03163 Vilnius, LT
(540)

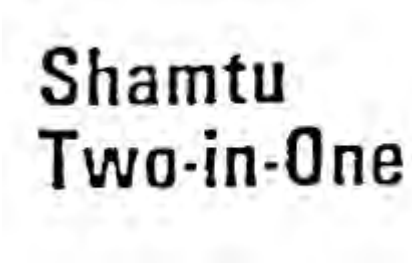

(531) 27.5
(511)
3 muilai, parfumerija, eteriniai aliejai, kosmetikos priemonės, tarp jų: plaukų plovimo, priežiūros ir gražinimo priemonės, plaukų losjonai, dantų pastos ir milteliai.
(310)(320)(330) 1135225, 1988 12 14, FR

---

(111) **13105**
(156) 2013 10 08
(210) RL 10949
(220) 1993 09 03
(186) 2023 09 03
(732) PROCTER & GAMBLE HOLDING GmbH, Sulzbacher Strasse 40, 65824 Schwalbach am Taunus, DE
(740) Marius Jakulis - Jason, 3, AAA Law, J. Jasinskio g. 16 A, LT-03163 Vilnius, LT
(540)

Blendi

(511)
21 dantų šepetėliai.

---

(111) **13107**
(156) 2013 10 08
(210) RL 10951
(220) 1993 09 03
(186) 2023 09 03
(732) PROCTER & GAMBLE HOLDING GmbH, Sulzbacher Strasse 40, 65824 Schwalbach am Taunus, DE
(740) Marius Jakulis - Jason, 3, AAA Law, J. Jasinskio g. 16 A, LT-03163 Vilnius, LT
(540)

Blendax Universal

(511)
3 muilai, parfumerija, eteriniai aliejai, kosmetikos priemonės, plaukų losjonai, dantų pastos ir milteliai (nepriskirti kitoms klasėms).

---

(111) **13108**
(156) 2013 10 08
(210) RL 10953
(220) 1993 09 03
(186) 2023 09 03
(732) PROCTER & GAMBLE HOLDING GmbH, Sulzbacher Strasse 40, 65824 Schwalbach am Taunus, DE
(740) Marius Jakulis - Jason, 3, AAA Law, J. Jasinskio g. 16 A, LT-03163 Vilnius, LT
(540)

Blendax Anti-Plaque

(526) Anti-Plague
(511)
5 burnos ir dantų higienos gydomieji preparatai, skirti profilaktikai ir/arba dantų apnašoms šalinti.

---

(111) **13109**
(156) 2013 10 08
(210) RL 10954
(220) 1993 09 03
(186) 2023 09 03
(732) PROCTER & GAMBLE HOLDING GmbH, Sulzbacher Strasse 40, 65824 Schwalbach am Taunus, DE
(740) Marius Jakulis - Jason, 3, AAA Law, J. Jasinskio g. 16 A, LT-03163 Vilnius, LT
(540)



(531) 27.5
(511)
3 dantų pastos, būtent, dantų pastos-geliai.

---

(111) **13110**
(156) 2013 10 08
(210) RL 10955
(220) 1993 09 03
(186) 2023 09 03
(732) PROCTER & GAMBLE HOLDING GmbH, Sulzbacher Strasse 40, 65824 Schwalbach am Taunus, DE
(740) Marius Jakulis - Jason, 3, AAA Law, J. Jasinskio g. 16 A, LT-03163 Vilnius, LT
(540)

Blendax

(511)
3 balikliai ir kitos skalbimo priemonės; valymo, poliravimo, nuriebalinimo ir abrazyvinio apdirbimo preparatai; muilai; parfumerija, eteriniai aliejai, kosmetikos priemonės, plaukų losjonai, dantų pastos ir milteliai.
5 farmaciniai, veterinariniai ir higieniniai preparatai; vaikų ir ligonių dietiniai produktai; pleistrai,

tvarstomosios medžiagos; dantų plombavimo ir dantų atliejų gamybos medžiagos; dezinfekavimo priemonės; piktžolių ir kenksmingų gyvūnų naikinimo preparatai.

21 šukos ir kempinės; šepečiai (išskyrus teptukus); šepečių gamybos medžiagos, valymo įrankiai ir reikmenys.

---

(111) **13111**
(156) 2013 10 08
(210) RL 10956
(220) 1993 09 03
(186) 2023 09 03
(732) PROCTER & GAMBLE HOLDING GmbH, Sulzbacher Strasse 40, 65824 Schwalbach am Taunus, DE
(740) Marius Jakulis - Jason, 3, AAA Law, J. Jasinskio g. 16 A, LT-03163 Vilnius, LT
(540)



(531) 2.9, 24.3
(511)

3 balikliai ir kitos skalbimo priemonės; valymo, poliravimo, nuriebalinimo ir abrazyvinio apdirbimo preparatai; muilai; parfumerija, eteriniai aliejai, kosmetikos priemonės, plaukų losjonai; dantų pastos ir milteliai, dantų protezų valymo ir priežiūros preparatai.

5 farmaciniai, veterinariniai ir higieniniai preparatai, dietinės medžiagos medicinos reikmėms, kūdikių maistas, pleistrai, tvarstomosios medžiagos; dantų plombavimo ir dantų atliejų gamybos medžiagos; dezinfekavimo priemonės; kenksmingų gyvūnų naikinimo preparatai; fungicidai, herbicidai, lipnūs preparatai dantų protezams.

10 chirurginiai, medicininiai, stomatologiniai ir veterinariniai aparatai ir instrumentai; galūnių, akių ir dantų protezai; susiuvimo reikmenys, kaiščiai tarpdančiams ir viela dantims.

21 dantų šepetėliai, dantų protezų ultragarsinio valymo prietaisai, elektriniai dantų šepetėliai, elektriniai burnos dušai ir aparatai, susidedantys iš elektrinio dantų šepetėlio ir elektrinio burnos dušo.

---

(111) **13113**
(156) 2013 10 08
(210) RL 10965
(220) 1993 09 03
(186) 2023 09 03
(732) THE PROCTER & GAMBLE COMPANY, One Procter & Gamble Plaza, Cincinnati, Ohio 45202, US
(740) Marius Jakulis - Jason, 3, AAA Law, J. Jasinskio g. 16 A, LT-03163 Vilnius, LT
(540)

PEPTOBISMOL

(511)

5 farmaciniai preparatai.

---

(111) **13114**
(156) 2013 10 08
(210) RL 10966
(220) 1993 09 03
(186) 2023 09 03
(732) PROCTER & GAMBLE HOLDING GmbH, Sulzbacher Strasse 40, 65824 Schwalbach am Taunus, DE
(740) Marius Jakulis - Jason, 3, AAA Law, J. Jasinskio g. 16 A, LT-03163 Vilnius, LT
(540)



(531) 3.11, 24.13, 26.2
(511)

3 kosmetikos priemonės, negydomosios dantų pastos ir milteliai, valymo preparatai - taip pat dezinfekuojančio veikimo dantų protezams, dantų protezų valymo aparatams ir dantų protezų ultragarsinio valymo aparatams; dantų protezų priežiūros preparatai.

5 dantų protezų lipnūs milteliai, farmaciniai, veterinariniai ir higieniniai preparatai, vaikų ir ligonių dietiniai produktai, pleistrai, tvarstomosios medžiagos, dantų plombavimo ir dantų atliejų gamybos medžiagos, dezinfekavimo priemonės, piktžolių ir kenksmingų gyvūnų naikinimo preparatai.

10 chirurginiai, medicininiai, stomatologiniai ir veterinariniai instrumentai ir aparatai (įskaitant

galūnių, akių ir dantų protezus), medicininės paskirties tarpdančių kaiščiai ir dantų viela.

21 šepečiai (išskyrus teptukus), medžiagos šepečių gamybai, elektriniai burnos ir dantų higienos aparatai, elektriniai dantų protezų valymo aparatai, dantų protezų ultragarsinio valymo aparatai.

---

(111) **13115**
(156) 2013 10 08
(210) RL 10968
(220) 1993 09 03
(186) 2023 09 03
(732) PROCTER & GAMBLE HOLDING GmbH, Sulzbacher Strasse 40, 65824 Schwalbach am Taunus, DE
(740) Marius Jakulis - Jason, 3, AAA Law, J. Jasinskio g. 16 A, LT-03163 Vilnius, LT
(540)

BLEND-A-MED

(511)

3 muilai, kosmetikos priemonės, dantų valymo priemonės, tame tarpe dantų pastos, dantų geliai, skysčiai dantims (taip pat gydymui ir/arba su vaistiniais ingredientais).

5 farmaciniai ir higieniniai preparatai, dantų plombavimo ir dantų atliejų gamybos medžiagos, pleistrai, tvarstomoji medžiaga, dezinfekavimo priemonės.

10 tarpdančių kaiščiai, dantų vielos.

---

(111) **13116**
(156) 2013 10 08
(210) RL 10970
(220) 1993 09 03
(186) 2023 09 03
(732) PROCTER & GAMBLE HOLDING GmbH, Sulzbacher Strasse 40, 65824 Schwalbach am Taunus, DE
(740) Marius Jakulis - Jason, 3, AAA Law, J. Jasinskio g. 16 A, LT-03163 Vilnius, LT
(540)

Blend-a-med

(511)

5 medicininiai dantų kaiščiai, šilkas dantims, dažanti medžiaga, išryškinanti dantų apnašas.

10 stomatologiniai veidrodžiai, dantenų stimuliatoriai.

14 minutmačiai dantų valymo laikui skaičiuoti.

21 tarpdančių valymo šepetėliai.

---

(111) **13135**
(156) 2013 10 17
(210) RL 11246
(220) 1993 09 14
(186) 2023 09 14
(732) ILLINOIS TOOL WORKS INC, a Delaware Corporation, 3600 West Lake Avenue, Glenview, Illinois 60025, US
(740) Reda Žabolienė, 7, Advokatės Redos Žabolienės kontora METIDA, Verslo centras VERTAS, Gynėjų g. 16, LT-01109 Vilnius, LT
(540)

Epocast 36

(511)

1 lietų dervų viskoziniai mišiniai atraminių ir pripučiamų elementų gamybai, kurie yra skirti navigacinių ir gamybinių įrenginių tvirtinimui.

(310)(320)(330) 968178, 1977 04 29, DE

---

(111) **13156**
(156) 2013 10 03
(210) RL 11355
(220) 1993 09 16
(186) 2023 09 16
(732) BACCARAT, 54120 Baccarat, FR
(740) Marija Lenkutienė, 6, Patentinių paslaugų centras, UAB, J.Basanavičiaus g. 11/1, LT-03108 Vilnius, LT
(540)



(531) 27.5
(511)

21 krištoliniai gaminiai.

---

(111) **13157**
(156) 2013 10 03
(210) RL 11356
(220) 1993 09 16
(186) 2023 09 16
(732) BACCARAT, 54120 Baccarat, FR
(740) Marija Lenkutienė, 6, Patentinių paslaugų centras, UAB, J.Basanavičiaus g. 11/1, LT-03108 Vilnius, LT
(540)



(531) 27.5

(511)

9 akinių gaminiai, akiniai, akinių rėmai, futliarai akiniams, pensnė, pensnė rėmeliai, futliarai pensnė, akinių ir pensnė grandinėlės ir virvutės, futliarai kontaktiniams stiklams.

14 meno dirbiniai iš tauriųjų metalų, juvelyriniai dirbiniai, aukso ir sidabro gaminiai, bižuterija, laikrodžių gaminiai; laikrodžiai, kurantai, sieniniai, staliniai, židinio laikrodžiai, žadintuvai, saulės laikrodžiai, dėžutės ir korpusai sieniniams, staliniams, židinio laikrodžiams, ciferblatai, kišeniniai, rankiniai laikrodžiai, korpusai kišeniniams ir rankiniams laikrodžiams, rankinių laikrodžių apyrankės, grandinėlės, kišeninių ir rankinių laikrodžių stiklai, futliarai ir dėžutės laikrodžiams.

(310)(320)(330) 1634681, 1990 12 17, FR

---

(111) **13164**

(156) 2013 10 07

(210) RL 12467

(220) 1993 09 29

(186) 2023 09 29

(732) TAMASU COMPANY LTD, 7-1, 1-chome, Asagaya-Minami, Suginami-ku, Tokyo, JP

(740) Tatjana Sterlina, 37, UAB „Intels“, Naugarduko g. 32 / 2, LT-03225 Vilnius, LT

(540)



(531) 3.13, 27.5

(566) Drugelis

(511)

25 marškinėliai, bateliai stalo tenisui.

28 stalo teniso reikmenys, tarp jų raketės, tinkleliai, kamuoliukai, stalai.

---

(111) **13180**

(156) 2013 10 10

(210) RL 10169

(220) 1993 08 04

(186) 2023 08 04

(732) TCHIBO MARKENVERWALTUNGS GmbH & CO KG, Am Heisterbusch 11, 19258 Gallin, DE

(740) Reda Žabolienė, 7, Advokatės Redos Žabolienės kontora METIDA, Verslo centras VERTAS, Gynėjų g. 16, LT-01109 Vilnius, LT

(540)



(531) 5.7

(511)

29 virti, konservuoti, šaldyti ar paruošti vartojimui iš mėsos valgiai, iš paukštienos, ar žvėrienos ar žuvies su ar be daržovių ir/ar maistinių pastų ir/ar bulvių garnyru, svogūnais su keptomis bulvėmis ar apibarstyti džiūvėsiais, viščiukai kepimui, vištienos rinkiniai kepimui, konservuotos antys ar žąsys, šaldyti ar paruošti vartojimui, sriubos, ypač vištienos; mėsos, žuvies, paukštienos, daržovių ir vaisių sriubos, taip pat konservuotų daržovių sriubos, šaldytos ar paruoštos vartojimui; mėsos, paukštienos, žvėrienos, vaisių ir konservuotų daržovių salotos, šaldytos ar paruoštos vartojimui, konservuoti, kepti, šaldyti, įpakuoti ar paruošti vartojimui obuoliai; džiovinti konservuoti obuoliai, įpakuoti ir paruošti vartojimui; gėrimai su pienu ar kokteiliai su atšaldytu pienu, įpakuoti ar paruošti vartojimui; visi aukščiau minėti produktai skirti vartojimui restoranuose ar panašiose įmonėse.

30 kava, arbata, kakava, šokoladas, šokolado gaminiai, saldumynai, virti, konservuoti, šaldyti ar paruošti vartojimui valgiai su maistinių pastų garnyru, įpakuotos ar paruoštos vartojimui bandelės, garnyrai kukuliams, kapotai mėsai, dešrelėms, įvairių rūšių dešrelėms ar pastoms ar kitoms mėsoms, sūriui su ar be kornišonų, , svogūnų ar salotų priedais, garnyrai picoms su dešrelėmis ir/ar daržovėmis; ir/ar sūriu ir/ar žuvimi; blynai su ar be vaisių, įpakuoti ar paruošti vartojimui; duonos ir pyrago gaminiai, konditerijos gaminiai ir saldumynai, pyragaičiai, šaldyti, įpakuoti ar paruošti vartojimui biskvitai, valgomieji ledai su ar be vaisių, įpakuoti ar paruošti vartojimui; desertai šaldyti, įpakuoti ar paruošti vartojimui su pienu ar be jo, su vaisiais ar be jų; šaldyti, įpakuoti ar paruošti vartojimui kavos, arbatos ar kakavos gėrimai su pienu ar cukrumi arba be jų, visi aukščiau minėti produktai skirti vartojimui restoranuose ar panašiose įmonėse.

32 alus, šviesus alus, porteris, mineraliniai ir gazuoti vandenys, visi aukščiau minėti produktai skirti prekybai restoranuose ir panašiose įmonėse.

33 šaldyti, įpakuoti ar paruošti vartojimui gėrimai su pienu ar kokteiliai su atšaldytu pienu, su alkoholinių gėrimų priedais, tokių kaip spiritiniai gėrimai ir likeriai; putojantis vynas, spirituotas vynas, likerinis vynas, desertinis vynas, ypač vyšnių vynas ir vermutas, visi aukščiau minėti produktai, skirti prekybai restoranuose ir panašiose įmonėse, arba išsinešimui.

34 tabako gaminiai, tarp jų cigaretės, cigarai, tabakas pypkėms.

---

(111) **13211**
(156) 2013 10 23
(210) RL 12611
(220) 1993 09 30
(186) 2023 09 30
(732) MC PROJECTS B.V. MAASTRICHT, succursale de Granges-Paccot, Route Louis-Braille 10, 1763 Granges-Paccot (Fribourg), CH
(740) Virgina Adolfina Draugelienė, 8, UAB TARPINĖ, p. o. box 1202, LT-01007, A. P. Kavoliuko g. 24-152, LT-04328 Vilnius, LT
(540)

UNIROYAL

(511)
12 transporto priemonių padangos ir ventiliai, gumos gaminiai transporto priemonėms.

---

(111) **13223**
(156) 2013 10 10
(210) RL 12628
(220) 1993 09 30
(186) 2023 09 30
(732) HINO JIDOSHA KABUSHIKI KAISHA, also trading as Hino Motors, LTD, 1-1, Hinodai 3-Chome, Hino-Shi, Tokyo, JP
(740) Marius Jakulis - Jason, 3, AAA Law, J. Jasinskio g. 16 A, LT-03163 Vilnius, LT
(540)



(531) 27.5
(511)
7 staklės; varikliai (išskyrus antžeminėms transporto priemonėms); sukabinimai ir pavarų diržai (išskyrus antžeminėms transporto priemonėms), žemės ūkio padargai, inkubatoriai.
12 transporto priemonės; aparatai, judantys ant žemės, vandens ir ore.

---

(111) **13233**
(156) 2013 10 28
(210) RL 12418
(220) 1993 09 29
(186) 2023 09 29
(732) CARL ZEISS AG, Carl-Zeiss-Strasse 22, 73447 Oberkochen, DE
(740) Reda Žabolienė, 7, Advokatės Redos Žabolienės kontora METIDA, Verslo centras VERTAS, Gynėjų g. 16, LT-01109 Vilnius, LT
(540)



(531) 27.5
(511)
7 mašinos ir staklės; varikliai (išskyrus antžeminių transporto priemonių); mašinų sankabų ir pavarų elementai (išskyrus antžeminių transporto priemonių); žemės ūkio padargai (išskyrus rankinius); perėtuvai.
9 moksliniai, jūriniai, geodeziniai, fotografijos, kinematografijos, optiniai, svėrimo, matavimo, signalizavimo, tikrinimo (priežiūros), gelbėjimo, mokymo prietaisai ir aparatai; elektros praleidimo, perjungimo, transformavimo, akumuliavimo, reguliavimo ir valdymo aparatai ir prietaisai; garso ar vaizdo įrašymo, perdavimo ar atkūrimo aparatūra; magnetinės duomenų laikmenos, įrašų diskai; prekybos automatai ir monetinių aparatų mechanizmai; kasos aparatai, skaičiavimo mašinos, duomenų dorojimo įrenginiai ir kompiuteriai; gesintuvai.
14 brangieji metalai ir jų lydiniai, brangiųjų metalų arba jais padengti dirbiniai, nepriskirti prie kitų klasių; juvelyriniai dirbiniai, brangakmeniai; laikrodžiai ir laikmačiai.
16 popierius, kartonas ir jų gaminiai, nepriskirti prie kitų klasių; spaudiniai; įrišimo medžiagos; fotonuotraukos; raštinės reikmenys; raštinės ir buitinės lipniosios medžiagos; dailininkų reikmenys; teptukai; rašomosios mašinėlės ir biuro reikmenys (išskyrus baldus); mokomoji medžiaga ir vaizdinės priemonės (išskyrus aparatūrą); plastikinės pakavimo medžiagos (nepriskirtos prie kitų klasių); šriftai; klišės.

(111) **13279**
(156) 2013 10 09
(210) RL 12680
(220) 1993 09 30
(186) 2023 09 30
(732) MEDA AB, Pipers Vaeg 2A, Box 906, SE-170 09 Solna, SE
(740) Virgina Adolfina Draugelienė, 8, UAB TARPINĖ, p. o. box 1202, LT-01007, A. P. Kavoliuko g. 24-152, LT-04328 Vilnius, LT
(540)

ISORDIL

(511)

5 farmaciniai, veterinariniai ir higieniniai preparatai, dietinės medžiagos medicinos reikmėms, kūdikių maistas, pleistrai, tvarstomoji medžiaga, dantų plombavimo ir dantų atliejų gamybos medžiagos, dezinfekavimo priemonės, kenksmingų gyvūnų naikinimo preparatai, fungicidai, herbicidai.

---

(111) **13281**
(156) 2013 10 02
(210) RL 12687
(220) 1993 09 30
(186) 2023 09 30
(732) COVIDIEN AG, Victor von Bruns-Strasse 19, 8212 Neuhausen am Rheinfall, CH
(740) Vytautas Dovydėnas, 1, V. Grybo g. 41-38, LT-10320 Vilnius, LT
(540)

ARGYLE

(511)

10 chirurginiai, medicininiai, stomatologiniai ir veterinariniai aparatai ir prietaisai; galūnių protezai, akių ir dantų protezai; ortopediniai gaminiai; medžiagos žaizdų užsiuvimui.

---

(111) **13283**
(156) 2013 10 02
(210) RL 12689
(220) 1993 09 30
(186) 2023 09 30
(732) COVIDIEN AG, Victor von Bruns-Strasse 19, 8212 Neuhausen am Rheinfall, CH
(740) Vytautas Dovydėnas, 1, V. Grybo g. 41-38, LT-10320 Vilnius, LT
(540)

SENTINEL SEAL

(511)

10 chirurginiai, medicininiai, stomatologiniai ir veterinariniai aparatai ir prietaisai; galūnių protezai, akių ir dantų protezai; ortopediniai gaminiai; medžiagos žaizdų užsiuvimui.

---

(111) **13284**
(156) 2013 10 02
(210) RL 12690
(220) 1993 09 30
(186) 2023 09 30
(732) COVIDIEN AG, Victor von Bruns-Strasse 19, 8212 Neuhausen am Rheinfall, CH
(740) Vytautas Dovydėnas, 1, V. Grybo g. 41-38, LT-10320 Vilnius, LT
(540)

SALEM

(511)

10 chirurginiai, medicininiai, stomatologiniai ir veterinariniai aparatai ir prietaisai; galūnių protezai, akių ir dantų protezai; ortopediniai gaminiai; medžiagos žaizdų užsiuvimui.

---

(111) **13287**
(156) 2013 10 02
(210) RL 12693
(220) 1993 09 30
(186) 2023 09 30
(732) COVIDIEN AG, Victor von Bruns-Strasse 19, 8212 Neuhausen am Rheinfall, CH
(740) Vytautas Dovydėnas, 1, V. Grybo g. 41-38, LT-10320 Vilnius, LT
(540)

KANGAROO

(511)

10 chirurginiai, medicininiai, stomatologiniai ir veterinariniai aparatai ir prietaisai; galūnių protezai, akių ir dantų protezai; ortopediniai gaminiai; medžiagos žaizdų užsiuvimui.

---

(111) **13295**
(156) 2013 10 16
(210) RL 11374
(220) 1993 09 16
(186) 2023 09 16
(732) PANALPINA WELTTRANSPORT (HOLDING) AG, Viaduktstrasse 42 Postfach, CH-4002 Basel, CH
(740) Reda Žabolienė, 7, Advokatės Redos Žabolienės kontora METIDA, Verslo centras VERTAS, Gynėjų g. 16, LT-01109 Vilnius, LT
(540)



(531) 4.1, 27.5

(511)

39 krovinių pervežimas automobiliais, bėginiu transportu, laivais ir lėktuvais; krovinių pakrovimas ir iškrovimas; krovinių sandėliavimas, krovinių įpakavimas.

---

(111) **13300**

(156) 2013 10 29

(210) RL 11501

(220) 1993 09 20

(186) 2023 09 20

(732) KOCHER-PLASTIK MASCHINENBAU GmbH, Talstrasse 22-30, D-74429 Sulzbach-Laufen, DE

(740) Reda Žabolienė, 7, Advokatės Redos Žabolienės kontora METIDA, Verslo centras VERTAS, Gynėjų g. 16, LT-01109 Vilnius, LT

(540)

BOTTELPACK

(511)

7 mašinos plastikams ir plastikiniams dirbiniams gaminti, būtent: mašinos plastikiniams indams gaminti, jiems užpildyti ir užkimšti.

---

(111) **13308**

(156) 2013 10 04

(210) RL 11509

(220) 1993 09 20

(186) 2023 09 20

(732) VITKOVICE AS, 706 02 Ostrava-Vitkovice, CZ

(740) Marius Jakulis - Jason, 3, AAA Law, J. Jasinskio g. 16 A, LT-03163 Vilnius, LT

(540)

VÍTKOVICE

(531) 27.5

(511)

1 cheminės trąšos.

6 metalai ir įvairių rūšių metaliniai gaminiai.

7 mašinos.

8 įrankiai.

19 gaminiai iš cemento, plytos iš šlako, kalkės.

21 moliniai gaminiai, šamotiniai gaminiai.

---

(111) **13319**

(156) 2013 10 09

(210) RL 11525

(220) 1993 09 20

(186) 2023 09 20

(732) DEUTSCHE BANK AG, Taunusanlage 12, 60325 Frankfurt am Main, DE

(740) Reda Žabolienė, 7, Advokatės Redos Žabolienės kontora METIDA, Verslo centras VERTAS, Gynėjų g. 16, LT-01109 Vilnius, LT

(540)

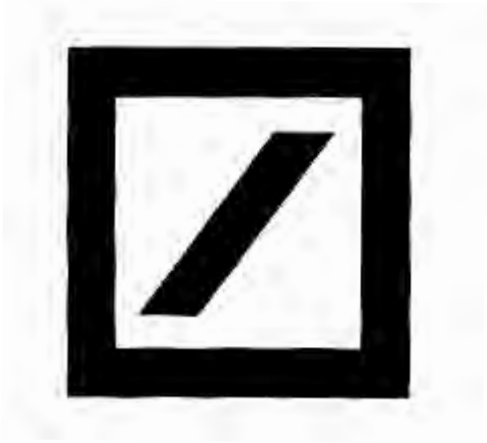

(531) 26.4

(511)

16 čekiai, čekių knygelės, spaudiniai.

35 reklama ir prekybiniai sandoriai; pagalba pramonės arba prekybos įmonėms, tvarkant prekybinius sandorius; patarimai, informacija arba žinios, susiję su prekybiniais sandoriais; sąskaityba.

36 draudimas ir finansavimas; bankai; keitimo agentūros; vertybinių popierių tvarkymas; paskolos teikimas, laiduojant užstatu; vekselių išieškojimas; kelionės čekių ir kreditinių kortelių išleidimas (emisija).

(310)(320)(330) 1038274, 1978 03 20, FR

---

(111) **13338**

(156) 2013 10 03

(210) RL 11357

(220) 1993 09 16

(186) 2023 09 16

(732) BACCARAT, 54120 Baccarat, FR

(740) Marija Lenkutienė, 6, Patentinių paslaugų centras, UAB, J.Basanavičiaus g. 11/1, LT-03108 Vilnius, LT

(540)

Baccarat

(531) 27.5

(511)

8 peiliai, šakutės ir šaukštai, neelektriniai peiliai konservų dėžutėms atidaryti, kišeniniai peiliukai, riešutų spaustukai ne iš tauriųjų metalų, žnyplės, daržovių smulkintuvai, riešutų gvildukai ne iš tauriųjų metalų, peiliai, stalo įrankiai (peiliai, šakutės ir šaukštai), vaisių skintuvai, peiliai žvynams nuskusti, daržovių kapoklės, kapoklės (peiliai), peiliai austrėms atidaryti, žnyplės cukrui, žnyplės ledui, pincetai.

21 namų apyvokos arba virtuvės reikmenys ir indai (ne iš tauriųjų metalų ar jais padengti), krištoliniai dirbiniai, keramikiniai dirbiniai, stikliniai gaminiai, terakotiniai gaminiai, porcelianiniai, fajansiniai gaminiai nepriskirti kitoms klasėms, stiklinės ampulės (indai), meno dirbiniai iš krištolo, keramikos, degto molio, porceliano, stiklo arba fajanso, lėkštės ne iš tauriųjų metalų, dubenys (indai), sviestinių dangteliai, sviestinės, alaus bokalai, bokalai, žemi puodeliai be ąselių, dėžutės saldainiams ne iš tauriųjų metalų, buteliai, ąsočiai, aromatų smilkytuvės, kavos servizai ne iš tauriųjų metalų, neelektriniai kavinukai ne iš tauriųjų metalų, kandeliabrai ne iš tauriųjų metalų, grafinai, grafinų padėklai (išskyrus popierinius ir stalo aptiesalus), valgiaraščių aplankalai, pelenų sietai (namų apyvokos reikmenys), keramikiniai gaminiai buičiai arba virtuvei, žvakidės ne iš tauriųjų metalų, indai uogienei, pieno produktams, kinų dailės mažmožiai (porcelianiniai), citrinos sulčių spaustuvai, gaubtai sūriui, padėklai kiaušiniams ne iš tauriųjų metalų, buitiniai krepšeliai ne iš tauriųjų metalų, taurės, taurelės, padėklai peiliams ir šakutėms laikyti ant stalo, ąsočiai ir vazos, ąsotėliai ir vazelės ne iš tauriųjų metalų, padėklai dubenims (stalo reikmenys), filtrai, flakonai ne iš tauriųjų metalų, kibirai ledui, grafinėliai ir reikmenys augaliniam aliejui bei actui ne iš tauriųjų metalų, aušintuvai, dubenėliai, indai daržovių mišrainėms, padėklai daržovėms, padažinės ne iš tauriųjų metalų, virtuviniai arba namų apyvokos samčiai, rankiniai plaktuvai (kokteiliams ruošti), namų apyvokos reikmenys (reikmenys augaliniam aliejui ir actui) ne iš tauriųjų metalų, semtukai trupiniams rinkti, stiklinės mozaikos ne statybai, formos, skirtos namų apyvokai arba virtuvei (ne iš tauriųjų metalų ar jais padengti), rankiniai buitiniai malūnėliai, indeliai garstyčioms, pieninis stiklas, butelių atidarymo įtaisai, kvepalų purkštuvai, malūnėliai pipirams ir malūnėliai druskai, mentelės (stalo įrankiai), mentelės tortams, padėklai, naudojami namų apyvokoje ne iš tauriųjų metalų, dangčiai indams, dubenys ne iš tauriųjų metalų, durų rankenos (iš porceliano), porcelianiniai gaminiai, laikikliai servetėlėms ne iš tauriųjų metalų, moliniai indai, katiliukai, dangteliai katiliukams, reikmenys prieskoniams, pudrinės ne iš tauriųjų metalų, neelektrinės vaisių sulčių spaudimo mašinėlės, naudojamos namų ūkyje, kvepalų pulverizatoriai, kvepalų garintuvai, indai gėrimui, šilumą izoliuojantys indai, indai namų ūkiui arba virtuvei (ne iš tauriųjų metalų), žiedai servetėlėms (ne iš tauriųjų metalų), smėlio laikrodžiai, salotinės ne iš tauriųjų metalų, druskinės ne iš tauriųjų metalų, kibirai, kibirai atšaldymui, servizai (stalo indai) ne iš tauriųjų metalų, lėkštelės neiš tauriųjų metalų, cukrinės ne iš tauriųjų metalų, ypač skirtos stalui (ne iš tauriųjų metalų), puodukai ne iš tauriųjų metalų, prietaisai vynui ragauti (pipetės), dėžutės arbatai ne iš tauriųjų metalų, arbatos servizai ne iš tauriųjų metalų, arbatinukai ne iš tauriųjų metalų, neseserai, tualetiniai reikmenys, neelektriniai reikmenys maisto gamybai, stalo indai ne iš tauriųjų metalų, kvepalų purkštuvai, vazos ne iš tauriųjų metalų, stiklinės (indai), stiklinės iš pieninio stiklo, papuošalai, statulos, statulėlės iš krištolo, keramikos, porceliano ir fajanso, reikmenys ikrams, piltuvėliai, actinės, stalo servizai, indai sumuštiniams ne iš tauriųjų metalų.

(310)(320)(330) 1663063, 1991 02 18, FR

---

(111) **13340**

(156) 2013 10 02

(210) RL 11455

(220) 1993 09 17

(186) 2023 09 17

(732) SOCIETE NOUVELLE DES CAVES DE LA BOUVRAIE, 6 Rue de la Verrerie, 49123 Ingrandes, FR

(540)

GRANDIN

(566) Didybė

(511)

33 vynas, putojantis vynas, prancūziškas vynas, įskaitant šampaną, spiritinius gėrimus ir likerius.

(310)(320)(330) 1252612, 1983 11 25, FR

---

(111) **13350**

(156) 2013 10 18

(210) RL 11481

(220) 1993 09 17

(186) 2023 09 17

(732) FRIATEC AKTIENGESELLSCHAFT, Steinzeugstrasse 50, D-68229 Mannheim, DE

(740) Reda Žabolienė, 7, Advokatės Redos Žabolienės kontora METIDA, Verslo centras VERTAS, Gynėjų g. 16, LT-01109 Vilnius, LT

(540)

FRIALIT

(511)

7 sklendės, skirtos pramoninės chemijos Technologijai ir vandens maišytuvams; vožtuvų rutuliukai ir lizdai; stūmokliai ir plunžeriai, skirti stūmoklinėms mašinoms ir kompresoriams; išcentriniai siurbliai ir sudėtinės jų dalys, skirti koroziniams skysčiams transportuoti; mechaninio apdirbimo įrankių peiliai, tekstilės gijų ir

vielos traukimo konusai ir velenėliai; slydimo žiedai, skirti siurbliams ir maišytuvų bakams; siūlvedžiai tekstilės pramonei, vakuuminių aparatų keraminės detalės; visi išvardytieji gaminiai pagaminti iš keramikos arba metalizuotosios keramikos.

9 dėžutės elektrinėms ir elektroninėms grandinėms; keraminiai spausdintinių grandinių laikikliai (pagrindai); srovės lygintuvų dėžutės; visi išvardytieji gaminiai iš keramikos arba metalizuotosios keramikos.

10 dirbtiniai vidaus organai, būtent: kaulų pakeitimo elementai, sąnariai ir dantys.

11 keraminiai komponentai, skirti branduoliniams reaktoriams; aukštoms temperatūroms atsparūs elektrinės ir elektroninės paskirties keraminiai pervadai; visi išvardytieji gaminiai iš keramikos arba metalizuotosios keramikos.

17 elektriniai izoliatoriai, pagaminti iš keramikos arba metalizuotosios keramikos.

---

(111) **13353**
(156) 2013 10 18
(210) RL 11484
(220) 1993 09 17
(186) 2023 09 17
(732) FRIATEC AKTIENGESELLSCHAFT, Steinzeugstrasse 50, D-68229 Mannheim, DE
(740) Reda Žabolienė, 7, Advokatės Redos Žabolienės kontora METIDA, Verslo centras VERTAS, Gynėjų g. 16, LT-01109 Vilnius, LT
(540)

FRIATEC

(511)

37 siurblių ir čiaupų remontas.

(310)(320)(330) 2001139, 1991 02 28, DE

---

(111) **13423**
(156) 2013 10 28
(210) RL 12811
(220) 1993 09 30
(186) 2023 09 30
(732) ENI SPA, Piazzale Enrico Mattei 1, Rome, IT
(740) Marius Jakulis - Jason, 3, AAA Law, J. Jasinskio g. 16 A, LT-03163 Vilnius, LT
(540)

AGIP

(511)

4 techninė alyva ir riebalai (išskyrus maistinius riebalus, aliejų, taip pat eterinį aliejų); tepalinės medžiagos; dulkes sugeriantieji mišiniai; kuras (įskaitant variklinį benziną ir kitus naftos produktus); medžiagos, naudojamos apšvietimui, žvakės, dagtys.

---

(111) **13432**
(156) 2013 10 29
(210) RL 11410
(220) 1993 09 17
(186) 2023 09 17
(732) ROYAL CANIN TIERNAHRUNG GmbH&CO KG, Alteburger Strasse 142, D-50968 Cologne, DE
(740) Marius Jakulis - Jason, 3, AAA Law, J. Jasinskio g. 16 A, LT-03163 Vilnius, LT
(540)

Nagut

(511)

5 vitaminų koncentratai gyvulių šėrimui.

31 pašarai, įskaitant pašarus, turinčius vitaminų koncentratų, pašarinių mineralų ir baltymų koncentratų priedų; baltymų koncentratai gyvulių šėrimui; kvarcinis smėlis ir susmulkinti kiaušinių lukštai naminių paukščių lesinimui.

---

(111) **13460**
(156) 2013 10 22
(210) RL 11754
(220) 1993 09 22
(186) 2023 09 22
(732) KONINKLIJKE PHILIPS ELECTRONICS NV, Groenewoudseweg 1, Eindhoven, NL
(740) Marius Jakulis - Jason, 3, AAA Law, J. Jasinskio g. 16 A, LT-03163 Vilnius, LT
(540)



(531) 10.5, 26.1, 26.3
(511)

8 skustuvai; mašinėlės plaukams kirpti; dalys ir reikmenys aukščiau nurodytiems gaminiams, nepriskirti prie kitų klasių.

(310)(320)(330) 343101, 1977 04 22, BX

---

(111) **13464**
(156) 2013 10 22
(210) RL 11758
(220) 1993 09 22
(186) 2023 09 22
(732) KONINKLIJKE PHILIPS ELECTRONICS NV, Groenewoudseweg 1, Eindhoven, NL
(740) Marius Jakulis - Jason, 3, AAA Law, J. Jasinskio g. 16 A, LT-03163 Vilnius, LT
(540)



(531) 26.4, 26.11
(526) DOUBLE ACTION SYSTEM
(511)
8 elektriniai skustuvai; elektrinių skustuvų galvutės; mašinėlės plaukams kirpti; aukščiau nurodytų gaminių dalys, nepriskirtos prie kitų klasių.
(310)(320)(330) 400642, 1984 08 24, BX

---

(111) **13465**
(156) 2013 10 22
(210) RL 11759
(220) 1993 09 22
(186) 2023 09 22
(732) KONINKLIJKE PHILIPS ELECTRONICS NV, Groenewoudseweg 1, Eindhoven, NL
(740) Marius Jakulis - Jason, 3, AAA Law, J. Jasinskio g. 16 A, LT-03163 Vilnius, LT
(540)

GYROSCAN

(511)
10 medicininiai aparatai ir prietaisai, jų dalys ir reikmenys, nepriskirti prie kitų klasių.
(310)(320)(330) 384917, 1982 11 10, BX

---

(111) **13467**
(156) 2013 10 22
(210) RL 11761
(220) 1993 09 22
(186) 2023 09 22
(732) KONINKLIJKE PHILIPS ELECTRONICS NV, Groenewoudseweg 1, Eindhoven, NL
(740) Marius Jakulis - Jason, 3, AAA Law, J. Jasinskio g. 16 A, LT-03163 Vilnius, LT
(540)



(531) 26.11, 27.5, 29.1
(591) mėlyna, raudona, žalia, juoda, balta.
(566) Tolygi linija.
(511)
9 elektriniai aparatai ir prietaisai, nepriskirti prie kitų klasių; kalbančios mašinos; garso ir/ar vaizdo įrašymo, atgaminimo ir stiprinimo aparatai; aukščiau nurodytų aparatų dalys ir reikmenys, nepriskirti prie kitų klasių.
(310)(320)(330) 382872, 1982 08 24, BX

---

(111) **13468**
(156) 2013 10 22
(210) RL 11762
(220) 1993 09 22
(186) 2023 09 22
(732) KONINKLIJKE PHILIPS ELECTRONICS NV, Groenewoudseweg 1, Eindhoven, NL
(740) Marius Jakulis - Jason, 3, AAA Law, J. Jasinskio g. 16 A, LT-03163 Vilnius, LT
(540)

PRACTIX

(511)
10 elektriniai medicininiai aparatai.
(310)(320)(330) 59772, 1976 09 20, BX

---

(111) **13469**
(156) 2013 10 22
(210) RL 11763
(220) 1993 09 22
(186) 2023 09 22

(732) KONINKLIJKE PHILIPS ELECTRONICS NV, Groenewoudseweg 1, Eindhoven, NL

(740) Marius Jakulis - Jason, 3, AAA Law, J. Jasinskio g. 16 A, LT-03163 Vilnius, LT

(540)

SOFTONE

(511)

11 elektrinės lempos.

(310)(320)(330) 425588, 1987 02 20, BX

---

(111) **13471**

(156) 2013 10 22

(210) RL 11765

(220) 1993 09 22

(186) 2023 09 22

(732) KONINKLIJKE PHILIPS ELECTRONICS NV, Groenewoudseweg 1, Eindhoven, NL

(740) Marius Jakulis - Jason, 3, AAA Law, J. Jasinskio g. 16 A, LT-03163 Vilnius, LT

(540)

TRACER

(566) Tyrinėtojas.

(511)

8 elektriniai skustuvai; elektrinių skustuvų galvutės; rankinės plaukų kirpimo mašinėlės, aukščiau nurodytų gaminių dalys, nepriskirtos prie kitų klasių.

(310)(320)(330) 401949, 1984 10 12, BX

---

(111) **13477**

(156) 2013 10 22

(210) RL 11775

(220) 1993 09 22

(186) 2023 09 22

(732) KONINKLIJKE PHILIPS ELECTRONICS NV, Groenewoudseweg 1, Eindhoven, NL

(740) Marius Jakulis - Jason, 3, AAA Law, J. Jasinskio g. 16 A, LT-03163 Vilnius, LT

(540)

AMPLIMAT

(511)

10 medicininiai aparatai ir prietaisai, taip pat jų dalys ir reikmenys, nepriskirti prie kitų klasių.

(310)(320)(330) 343732, 1977 03 14, BX

---

(111) **13494**

(156) 2013 10 17

(210) RL 11446

(220) 1993 09 17

(186) 2023 09 17

(732) PROCTER & GAMBLE INTERNATIONAL OPERATIONS SA, Route de Saint-Georges 47, 1213 Petit-Lancy 1, Geneva, CH

(740) Marius Jakulis - Jason, 3, AAA Law, J. Jasinskio g. 16 A, LT-03163 Vilnius, LT

(540)

Laura Biagiotti

(511)

3 įvairi kosmetika, kvepalai, eteriniai aliejai, tualetiniai muilai.

(310)(320)(330) 1017499, 1981 02 18, DE

---

(111) **13495**

(156) 2013 10 17

(210) RL 11447

(220) 1993 09 17

(186) 2023 09 17

(732) PROCTER & GAMBLE INTERNATIONAL OPERATIONS SA, Route de Saint-Georges 47, 1213 Petit-Lancy 1, Geneva, CH

(740) Marius Jakulis - Jason, 3, AAA Law, J. Jasinskio g. 16 A, LT-03163 Vilnius, LT

(540)



(531) 27.5

(511)

3 kosmetikos priemonės, tarp jų odos priežiūros kosmetiniai preparatai, kosmetinės kaukės, lūpų dažai, blakstienų ir antakių kosmetiniai preparatai, odos rudinimo kosmetiniai preparatai, masažo aliejai ir kremai, šampūnai, plaukų aliejai, skutimosi kremai, asmeninio naudojimo dezodorantai; plaukų losjonai, parfumerijos gaminiai, eteriniai aliejai, tualetiniai muilai.

(310)(320)(330) 2000843, 1991 02 04, DE

---

(111) **13497**

(156) 2013 10 29

(210) RL 11449

(220) 1993 09 17

(186) 2023 09 17

(732) L'OREAL, Societe Anonyme, 14, Rue Royale, 75008 Paris, FR

(740) Virgina Adolfina Draugelienė, 8, UAB TARPINĖ, p. o. box 1202, LT-01007, A. P. Kavoliuko g. 24-152, LT-04328 Vilnius, LT

(540)

NOA NOA

(511)

3 kosmetikos priemonės, tarp jų odos priežiūros kosmetiniai preparatai, kosmetinės kaukės, lūpų dažai, blakstienų ir antakių kosmetiniai preparatai, odos rudinimo kosmetiniai preparatai, masažo aliejai ir kremai, šampūnai, plaukų aliejai, skutimosi kremai, asmeninio naudojimo dezodorantai; plaukų losjonai, parfumerijos gaminiai, eteriniai aliejai, tualetinis muilas.

(310)(320)(330) 1153433, 1990 01 19, DE

---

(111) **13566**

(156) 2013 10 14

(210) RL 11869

(220) 1993 09 23

(186) 2023 09 23

(732) MARPOSS SOCIETA' PER AZIONI, Via Saliceto 13, 40010 Bentivoglio (Bologna), IT

(740) Reda Žabolienė, 7, Advokatės Redos Žabolienės kontora METIDA, Verslo centras VERTAS, Gynėjų g. 16, LT-01109 Vilnius, LT

(540)



(531) 26.1, 26.11

(511)

7 automatinės staklės ir rankiniai arba pusiau automatiniai įrenginiai (stendai) mechaninėms detalėms atrinkti ir surinkti.

9 moksliniai, jūriniai, geodeziniai, elektriniai (įskaitant bevielį telefoną), fotografijos, kinematografijos, optiniai, svėrimo, matavimo, signalizavimo, kontroliniai (apžiūros), pagalbos (gelbėjimo) ir mokymo aparatai ir instrumentai; moneta arba žetonu įjungiami (paleidžiami) automatai; kalbančios mašinos; įrašantieji kasos aparatai, skaičiavimo mašinos; gesintuvai; matavimo šablonai, skirti gaminamoms ir pagamintoms detalėms tikrinti ir bandymų stendų aparatūrai, matavimo įtaisai ir jų dalys, skirti mechaninių detalių arba elementų matmenims tikrinti; automatinės staklės ir rankiniai arba pusiau automatiniai stendai, skirti mechaninėms detalėms tikrinti ir matuoti, ypač matmenims, svoriui, temperatūrai ir surinkimo tikslumui tikrinti; sąlyčio nustatymo zondai (smūginiai zondai arba smūgio jutikliai); loginės grandinės, programuojamieji loginiai tikrinimo įtaisai, skaitmeniniai skaičiavimų tikrinimo įtaisai, tikrinimo (kontrolės) grandinės ir valdymo grandinės, skirtos staklėms tikrinti, reguliuoti ir paleisti, kilnojamosios mašinos ir jų dalys; elektroniniai aparatai, skirti informacijai žvalgyti (ieškoti) ir jai apdoroti; tikrinimo (kontroliniai) įtaisai ir kompiuteriai, skirti staklių, kilnojamųjų ir į jas panašių mašinų parametrams (charakteristikoms) matuoti ir tikrinti; nesąlytiniai tikrintuvai, matuokliai, indikatoriai ir regimosios apžiūros įtaisai, skirti paviršiui tirti, kietumui tikrinti, įskilimams aptikti, metalografiniams sandaros (struktūros) tyrimams atlikti, matmenims išmatuoti, buvimui ir padėčiai nustatyti, dalims atpažinti, ypač įtaisai su nuotėkio srovių, ultragarsiniais ir optoelektroniniais zondais.

(310)(320)(330) 24078C/90, 1990 10 03, IT

---

(111) **13595**

(156) 2013 10 01

(210) RL 12830

(220) 1993 09 30

(186) 2023 09 30

(732) KRAFT FOODS DANMARK INTELLECTUAL PROPERTY APS, Roskildevej 161, 2620 Albertslund, DK

(540)

STIMOROL

(511)

30 konditerijos gaminiai ne medicinos reikmėms, būtent kramtomoji guma.

---

(111) **13607**

(156) 2013 10 04

(210) RL 12874

(220) 1993 09 30

(186) 2023 09 30

(732) JOCKEY INTERNATIONAL, INC, 2300-60th Street, P.O.Box 1417, Kenosha, Wisconsin 53141-1417, US

(740) Tatjana Sterlina, 37, UAB „Intels“, Naugarduko g. 32 / 2, LT-03225 Vilnius, LT

(540)



(531) 2.1, 27.5

(511)

25 vyriški, moteriški ir vaikiški drabužiai, būtent vyriški ir berniukiški apatiniai baltiniai; vyriški, moteriški ir vaikiški trikotažiniai gaminiai; megztiniai, šilti marškiniai, sportiniai marškiniai ir šortai, maudymosi kostiumai.

---

(111) **13616**

(156) 2013 10 16

(210) RL 12889

(220) 1993 09 30

(186) 2023 09 30

(732) CLINIQUE LABORATORIES, LLC (a Delaware Limited Liability Company), 767 Fifth Avenue, New York, N.Y. 10153, US

(740) Tatjana Sterlina, 37, UAB „Intels“, Naugarduko g. 32 / 2, LT-03225 Vilnius, LT

(540)



(531) 27.5

(566) Klinika

(511)

3 parfumerijos gaminiai, muilas, eteriniai aliejai, kosmetinės priemonės, losjonai plaukams; preparatai plaukų priežiūrai, dantų milteliai ir pastos.

---

(111) **13629**

(156) 2013 10 03

(210) RL 12052

(220) 1993 09 15

(186) 2023 09 15

(732) BASF AGRO TRADEMARS GmbH, Carl-Bosch-Strasse 38, Ludwigshafen am Rhein, DE

(540)

ROVRAL

(511)

5 fungicidai, herbicidai, insekticidai.

---

(111) **13640**

(156) 2013 10 10

(210) RL 13550

(220) 1993 09 30

(186) 2023 09 30

(732) STENDHAL, Societe par Actions Simplifiee, 76, 78 Avenue des Champs Elysees, 75008 Paris, FR

(740) Virgina Adolfina Draugelienė, 8, UAB TARPINĖ, p. o. box 1202, LT-01007, A. P. Kavoliuko g. 24-152, LT-04328 Vilnius, LT

(540)

STENDHAL

(511)

3 parfumerijos gaminiai ir grožio priežiūros priemonės; muilas.

---

(111) **13689**

(156) 2013 10 17

(210) RL 13554

(220) 1993 09 30

(186) 2023 09 30

(732) SANOFI, 54 rue La Boetie, 75008 Paris, FR

(740) Tatjana Sterlina, 37, UAB „Intels“, Naugarduko g. 32 / 2, LT-03225 Vilnius, LT

(540)

ENDOTELON

(511)

5 farmaciniai produktai cirkuliacinių sistemų gydymui.

---

(111) **13706**

(156) 2013 10 16

(210) RL 10241

(220) 1993 08 13

(186) 2023 08 13

(732) DR.KARL THOMAE GmbH, Birkendorfer Strasse 65, 88397 Biberach, DE

(740) Marius Jakulis - Jason, 3, AAA Law, J. Jasinskio g. 16 A, LT-03163 Vilnius, LT

(540)

GLURENORM

(511)

5 farmaciniai produktai.

---

(111) **13746**

(156) 2013 10 08

(210) RL 10952

(220) 1993 09 03

(186) 2023 09 03

(732) PROCTER & GAMBLE HOLDING GmbH, Sulzbacher Strasse 40, 65824 Schwalbach am Taunus, DE

(740) Marius Jakulis - Jason, 3, AAA Law, J. Jasinskio g. 16 A, LT-03163 Vilnius, LT

(540)

Blendax Anti-Plaque

(526) Anti-Plaque

(511)

3 dantų pastos ir milteliai, gydomosios dantų pastos ir milteliai.

21 dantų šepetėliai.

---

(111) **13747**

(156) 2013 10 08

(210) RL 10967

(220) 1993 09 03

(186) 2023 09 03

(732) PROCTER & GAMBLE HOLDING GmbH, Sulzbacher Strasse 40, 65824 Schwalbach am Taunus, DE

(740) Marius Jakulis - Jason, 3, AAA Law, J. Jasinskio g. 16 A, LT-03163 Vilnius, LT

(540)



(531) 3.11, 24.3, 24.13, 26.2

(511)

3 kosmetikos priemonės, burnos higienos preparatai, negydomieji dantų milteliai ir negydomosios dantų pastos, valymo priemonės, taip pat su dezinfekavimo efektu, dantų protezams, dantų protezų valymo aparatams ir dantų protezų ultragarsinio valymo aparatams; higieniniai preparatai dantų protezams; gydomosios dantų pastos ir gydomieji dantų milteliai.

5 gydomieji burnos higienos preparatai, lipnūs milteliai dantų protezams, farmaciniai, veterinariniai preparatai, cheminiai higienos preparatai; vaikų ir ligonių dietiniai produktai; pleistrai, tvarstomosios medžiagos, dantų plombavimo ir dantų atliejų gamybos medžiagos; dezinfekavimo priemonės; piktžolių ir kenksmingų gyvūnų naikinimo preparatai.

10 chirurginiai, medicininiai, stomatologiniai ir veterinariniai instrumentai ir aparatai (įskaitant galūnių, akių ir dantų protezus).

21 šepečiai (išskyrus teptukus), šepečių gamybos medžiagos, elektriniai burnos ir dantų higienos aparatai, elektriniai dantų protezų valymo aparatai, ultragarsiniai dantų protezų valymo aparatai.

---

(111) **13748**

(156) 2013 10 08

(210) RL 10969

(220) 1993 09 03

(186) 2023 09 03

(732) PROCTER & GAMBLE HOLDING GmbH, Sulzbacher Strasse 40, 65824 Schwalbach am Taunus, DE

(740) Marius Jakulis - Jason, 3, AAA Law, J. Jasinskio g. 16 A, LT-03163 Vilnius, LT

(540)

Blend-a-med

(511)

1 cheminiai preparatai pramonei, mokslui ir fotografijai, neeksponuoti Rentgeno filmai.

3 dantų pastos ir milteliai.

5 farmaciniai, veterinariniai ir higieniniai gaminiai, dietiniai produktai vaikams ir ligoniams; pleistrai, tvarstomosios medžiagos, dantų plombavimo ir dantų atliejų gamybos medžiagos, dezinfekavimo priemonės, piktžolių ir kenksmingų gyvūnų naikinimo preparatai.

10 chirurginiai, medicininiai, stomatologiniai ir veterinariniai instrumentai ir aparatai (įskaitant galūnių, akių ir dantų protezus).

---

(111) **13749**

(156) 2013 10 08

(210) RL 10958

(220) 1993 09 03

(186) 2023 09 03

(732) PROCTER & GAMBLE HOLDING GmbH, Sulzbacher Strasse 40, 65824 Schwalbach am Taunus, DE

(740) Marius Jakulis - Jason, 3, AAA Law, J. Jasinskio g. 16 A, LT-03163 Vilnius, LT

(540)

Blend-a-med

(511)

3 parfumerijos prekės, kosmetikos priemonės, eteriniai aliejai, muilai, skalbimo ir balinimo medžiagos, taip pat krakmolas ir krakmolo preparatai, skirti kosmetikos reikmėms.

5 medikamentai, cheminiai medicinos ir higienos preparatai.

21 ašutai, šeriai, plaukai šepečių gamybai, šepečiai, šukos, kempinės, tualeto reikmenys.

---

(111) **13750**
(156) 2013 10 10
(210) RL 10630
(220) 1993 08 26
(186) 2023 08 26
(732) DRAKA KABEL BV, 2-4, Hamerstraat, 1021 JV Amsterdam, NL
(740) Marius Jakulis - Jason, 3, AAA Law, J. Jasinskio g. 16 A, LT-03163 Vilnius, LT
(540)

DRAKA

(511)

9 įrankiai ir prietaisai, veikiantys išimtinai elektros srovės pagalba, jų dalys ir priedai (visi išvardinti gaminiai nepriskirti prie kitų klasių); elektros instaliuojamosios medžiagos, kabeliai, elektros laidai ir virvėlaidžiai; specialūs virvėlaidžiai arba kabeliai su kontaktiniu kištuku, arba masyviu guminiu ilgintuvu, vulkanizuotu korpuse su virvėlaidžiu arba kabeliu; kištukiniai kontaktai, kaišteliai, kontaktinės dėžutės, kabelinės movos, skyrikliai, paskirstymo lentos, elektros skaitikliai ir kiti elektrotechniniai gaminiai, radijo aparatų korpusai ir dalys, telefono, televizijos aparatai, Rentgeno aparatai; plaukimo liemenės, gelbėjimo ratai, gelbėjimo plaustai, asmeninės saugos priemonės ir drabužiai, būtent: skafandrai, gaisrininkų drabužiai, šalmai, kaukės, apsaugančios nuo nuodingų medžiagų ir dujokaukės, apsauginiai akiniai ir motociklininkų akiniai, suvirinimo apsauginiai gaubtai ir šalmai; aparatai ir prietaisai mokslo reikmėms, optiniai, jūriniai, geodeziniai, elektriniai, nepriskirti prie kitų klasių, fotografiniai, kinematografiniai, svėrimo, matavimo, signalizavimo, kontrolės, gelbėjimo, apmokymo; akinių rėmeliai; radijo aparatai, kalbančiosios mašinos, kalbančių mašinų diskai ir cilindrai; šviesos reklama, mechaninės iškabos.

11 šviestuvų gaubtai; apšvietimo, šildymo, garų gamybos, maisto produktų šiluminio apdorojimo, šaldymo, džiovinimo, ventiliaciniai, vandens tiekimo ir sanitariniai įrenginiai.

16 diagramos; plastmasinės įpakavimo medžiagos (nepriskirtos prie kitų klasių).

17 elektros laidininkų izoliuojamosios medžiagos; termoplastikinės medžiagos, skirtos medžiagų ir gaminių apsaugai nuo bet kokio cheminio poveikio; termoplastikinės medžiagos, skirtos šaldymo kamerų ir spintų, laivų, vandens, sausumos ir oro transporto priemonių oro kondicionavimo įrenginių, aprangos ir laidų, kabelių, elektros aparatų ir prietaisų terminiam ir/arba akustiniam, ir/arba elektriniam izoliavimui, izoliatoriai; skysčių ir dujų tiekimo vamzdžiai (nepriskirti prie kitų klasių); kamšomosios medžiagos (nepriskirtos prie kitų klasių) ir sandarinamosios medžiagos; dengiamosios medžiagos (nepriskirtos prie kitų klasių), atsparios cheminiam poveikiui, skirtos talpykloms, katilams, rūgščių vonioms ir separatoriams; profilinės detalės (pusgaminiai).

---

(111) **13840**
(156) 2013 10 21
(210) RL 12414
(220) 1993 09 29
(186) 2023 09 29
(732) AKCINĖ BENDROVĖ ‘‘INVALDOS NEKILNOJAMOJO TURTO FONDAS’’, A.Juozapavičiuaus g. 6/2, LT-09310 Vilnius, LT
(740) Marija Lenkutienė, 6, Patentinių paslaugų centras, UAB, J.Basanavičiaus g. 11/1, LT-03108 Vilnius, LT
(540)



(531) 27.5
(511)

35 pagalba ir patarimai prekybos įmonės eksploatavimo arba vadovavimo klausimais; pagalba ir patarimai prekybos arba pramonės įmonės valdymo arba komercinių funkcijų klausimais; pagalba ir patarimai atstovaujant pramonės arba prekybos įmonę; pramonės arba prekybos įmonės atstovavimas; pagalba ir patarimai kontaktų bei dalykinių ryšių užmezgimo ir derybų organizavimo klausimais; kontaktų ir dalykinių ryšių užmezgimas ir derybų organizavimas.

(310)(320)(330) AM2161/90, 1990 04 26, AT

---

(111) **13849**
(156) 2013 10 16
(210) RL 12395
(220) 1993 09 28
(186) 2023 09 28
(732) CLINIQUE LABORATORIES, LLC (a Delaware Limited Liability Company), 767 Fifth Avenue, New York, N.Y. 10153, US
(740) Tatjana Sterlina, 37, UAB „Intels“, Naugarduko g. 32 / 2, LT-03225 Vilnius, LT
(540)



(531) 27.5, 28.5
(561) K KLINIK
(511)
3 balikliai, skalbimo, valymo, poliravimo, nuriebalinimo ir abrazyvinio apdirbimo priemonės; muilas; parfumerija, eteriniai aliejai, kosmetikos priemonės, plaukų losjonai; dantų milteliai ir pastos.

---

(111) **13875**
(156) 2013 10 21
(210) RL 9668
(220) 1993 07 16
(186) 2023 07 16
(732) MSD CONSUMER CARE, INC, 3030 Jackson Avenue, Memphis, Tennessee 38151, US
(740) Marius Jakulis - Jason, 3, AAA Law, J. Jasinskio g. 16 A, LT-03163 Vilnius, LT
(540)

CLARITYNE

(511)
5 medicininiai ir farmaciniai preparatai.

---

(111) **13882**
(156) 2013 10 10
(210) RL 12509
(220) 1993 09 29
(186) 2023 09 29
(732) HELENA RUBINSTEIN SA, 129, Rue du Faubourg Saint-Honore, F-75008 Paris, FR
(740) Virgina Adolfina Draugelienė, 8, UAB TARPINĖ, p. o. box 1202, LT-01007, A. P. Kavoliuko g. 24-152, LT-04328 Vilnius, LT
(540)



(531) 27.5
(511)
3 balinimo preparatai ir kitos skalbimo medžiagos; preparatai valymui, poliravimui, riebalų šalinimui ir abrazyviniam apdirbimui; muilas, parfumerijos gaminiai, eteriniai aliejai, kosmetinės priemonės, losjonai plaukams; dantų milteliai ir pastos, parfumerijos ir grožio preparatai, tualetiniai vandenys ir muilai, kosmetikos priemonės higienai, grimavimo, dažymo (makiažo) preparatai, priežiūros, grožio ir plaukų priežiūros priemonės.
5 cheminiai higienos preparatai.
(310)(320)(330) 1598659, 1990 06 22, FR

---

(111) **13883**
(156) 2013 10 07
(210) RL 10512
(220) 1993 08 24
(186) 2023 08 24
(732) BUEHLER AG, CH-9240 Uzwil, CH
(740) Vytautas Guobys, 10, Ateities g. 3-9, LT-08306 Vilnius, LT
(540)



(531) 27.5
(511)
6 metalo gaminiai, pagaminti liejimu slegiant ir presavimo mašinomis ir įrengimais, (priskirtais prie 6 klasės).
7 įrengimai, mašinos ir prietaisai, skirti grūdinių kultūrų malūnams, kepyklų pramonei, makaronų gamybos pramonei, užkandžių, kuskuso, koncentruotų sriubų, maisto produktų iš miltų, skirtų vaikams, krakmolo ir kitų maisto produktų gamybai, konditerijos pramonei, šokolado ir kakavos gamybai, aliejaus gamykloms, salyklinėms ir alaus darykloms, maistinių mišinių gyvuliams gamybai, būtent: įrengimai, mašinos, aparatai ir jų dalys, skirti valymui, smulkinimui, rūšiavimui, maišymui, trupinimui, apdirbimui, paruošimui, žievės nulupimui, daigų pašalinimui, košimui, miltų sijojimui, dribsnių gamybai, sutrynimui į miltelius ir visiems kitiems žaliavos perdirbimo būdams ir galutiniam visų rūšių žaliavos, tarpinių produktų ir galutinių produktų apdirbimui, tokiam kaip supylimui į maišus; mechaniniai ir pneumatiniai transportavimo ir pakrovimo-iškrovimo įrengimai; pakrovimo ir pakrovimo į laivus įrengimai ir keltuvai ir jų atskiros dalys; įrengimai, mašinos, aparatai, skirti didelių talpų filtravimui, pramonės broko pašalinimui ir atliekų pakartotiniam apdorojimui, būtent: utilizacijai arba pašalinimui šiukšlių, kietų ir skystų atliekų ir nuosėdų chemijos pramonėje, būtent: dažų, lakų gamyboje iš sintetinės medžiagos žaliavos ir pusgaminių, skalbimo medžiagų ir valymo priemonių, tualetinių ir ūkiškų muilų, kosmetikos preparatų,

medžiagų izoliacijai ir medžiagų užkamšymui, ir jų dalys; įrenginiai, mašinos, skirtos liejimui slegiant ir presavimui, ir jų dalys.

9 kontrolės ir automatizacijos sistemos (įrenginiai) ir elektriniai įrengimai, skirti įrengimams ir mašinoms, priskirtiems prie 7 klasės; matavimo, valdymo ir derinimo aparatai ir prietaisai, skirti matavimo rezultatų apdorojimui; dozavimo ir svėrimo įrengimai ir aparatai, skirti įrengimams, mašinoms ir aparatams, priskirtiems prie 7 klasės, ir jų dalys; laboratoriniai įrengimai grūdų ir miltų kontrolei; analizės aparatai.

11 žaliavų ir visų rūšių tarpinių produktų džiovinimo, spraginimo, šildymo, dulkių valymo ir ataušinimo įrengimai ir prietaisai; filtravimo įrengimai ir prietaisai, priskirti prie šios klasės.

17 detalės ir pusgaminiai iš plastmasės, pagaminti liejimo būdu slegiant ir presuojant (priskirti prie šios klasės).

---

(111) **13930**

(156) 2013 10 21

(210) RL 12791

(220) 1993 09 30

(186) 2023 09 30

(732) WINTER HOLDING GmbH & CO KG, Heidelberger Strasse 9-11, 69226 Nussloch, DE

(740) Leonas Antanas Kučinskas, 4, Dr. Leono A. Kučinsko patentinių paslaugų firma, Kaštonų g. 5-7, LT-01107 Vilnius, LT

(540)

Betty Barclay

(531) 27.5

(511)

3 parfumerijos gaminiai, eteriniai aliejai, kosmetikos priemonės.

14 gaminiai iš tauriųjų metalų, jų lydiniai arba plakiruoti gaminiai, būtent: amatininkų dirbiniai, puošmenos, stalo indai (išskyrus šaukštus, šakutes ir peilius), peleninės, dėžutės cigarams ir portsigarai; juvelyriniai dirbiniai, brangenybės, brangakmeniai; laikrodžiai ir chronometriniai prietaisai.

18 oda ir odos imitacija, gaminiai iš jos, nepriskirti kitoms klasėms; gyvūnų odos; kelioniniai krepšiai ir lagaminai; skėčiai nuo lietaus ir saulės, ir lazdos.

24 audiniai, antklodės ir staltiesės; tekstilės gaminiai, būtent: audiniai, uždangos, užuolaidos, naminiai baltiniai, nosinės, stalo ir lovos baltiniai.

(310)(320)(330) 1138535, 1988 12 15, DE

---

(111) **13931**

(156) 2013 10 21

(210) RL 12792

(220) 1993 09 30

(186) 2023 09 30

(732) WINTER HOLDING GmbH & CO KG, Heidelberger Strasse 9-11, 69226 Nussloch, DE

(740) Leonas Antanas Kučinskas, 4, Dr. Leono A. Kučinsko patentinių paslaugų firma, Kaštonų g. 5-7, LT-01107 Vilnius, LT

(540)

Betty Barclay

(531) 27.5

(511)

3 parfumerijos gaminiai, eteriniai aliejai, kosmetikos priemonės.

14 gaminiai iš tauriųjų metalų, jų lydiniai arba plakiruoti gaminiai, būtent: amatininkų dirbiniai, puošmenos, stalo indai (išskyrus šaukštus, šakutes ir peilius), peleninės, dėžutės cigarams ir portsigarai; juvelyriniai dirbiniai, brangenybės, brangakmeniai; laikrodžiai ir chronometriniai prietaisai.

18 oda ir odos imitacija, gaminiai iš jos, nepriskirti kitoms klasėms; gyvūnų odos; kelioniniai krepšiai ir lagaminai; skėčiai nuo lietaus ir saulės, ir lazdos.

24 audiniai, antklodės ir staltiesės; tekstilės gaminiai, nepriskirti kitoms klasėms.

(310)(320)(330) 1069287, 1984 06 30, DE

---

(111) **13955**

(156) 2013 10 15

(210) RL 12896

(220) 1993 09 30

(186) 2023 09 30

(732) ROGER & GALLET, 3/7 Avenue Sainte Anne, 92600 Asnieres Sur Seine, FR

(740) Virgina Adolfina Draugelienė, 8, UAB TARPINĖ, p. o. box 1202, LT-01007, A. P. Kavoliuko g. 24-152, LT-04328 Vilnius, LT

(540)

ROGER & GALLET

(511)

3 eteriniai aliejai, parfumerijos gaminių kvapieji rinkiniai, parfumerija, kosmetika ir tualetiniai preparatai, muilas, plaukų losjonai.

5 higieniniai preparatai kūno ir burnos priežiūrai, dietiniai preparatai medicininiams tikslams, parafarmaciniai dietiniai preparatai.
18 oda ir jos pakaitalai, gaminiai iš jų, nepriskirti prie kitų klasių; gyvūnų odos; kelioniniai krepšiai, lagaminai, skėčiai; visi odinės galanterijos gaminiai, pakinktai ir jų dalys.
21 šukos ir kempinės, šepečiai (išskyrus teptukus); stiklo, porceliano ir fajanso gaminiai, nepriskirti prie kitų klasių.
24 audiniai, antklodės ir staltiesės, tekstilės gaminiai, nepriskirti prie kitų klasių.
25 drabužiai, avalynė: auliniai batai, pusbačiai, šliurės.

(310)(320)(330) 1122319, 1980 02 05, FR
(310)(320)(330) 1131944, 1980 04 22, FR

---

(111) **13956**
(156) 2013 10 16
(210) RL 12899
(220) 1993 09 30
(186) 2023 09 30
(732) LVMH FRAGRANCE BRANDS, (Societe Anonyme), 77, Rue Anatole France, 92300 Levallois Perret, FR
(740) Tatjana Sterlina, 37, UAB „Intels“, Naugarduko g. 32 / 2, LT-03225 Vilnius, LT
(540)

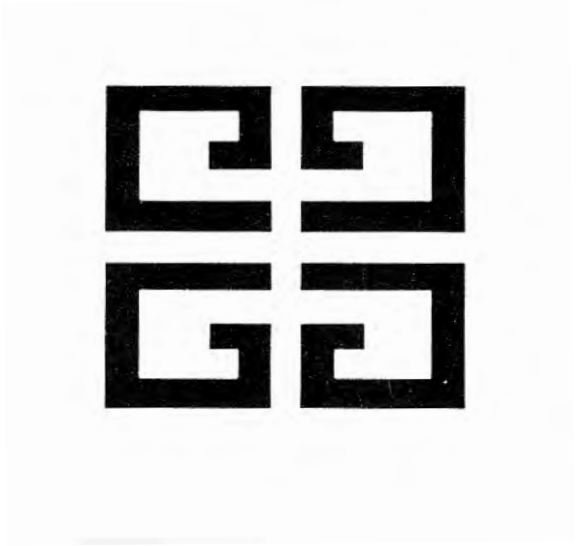

(531) 25.1, 26.11
(511)

3 parfumerijos gaminiai, kvepalai, odekolonai, tualetiniai vandenys, tualetinis muilas, kosmetikos priemonės, losjonai, kosmetiniai pieneliai, kremai ir geliai veidui ir kūnui, druskos, aliejai, geliai ir losjonai voniai, eteriniai aliejai, dekoratyvinės kosmetikos priemonės, kosmetinės kaukės, pudra, skaistalai, lakas nagams, lūpų dažai, talkas, šampūnai, losjonai ir geliai plaukams ir plaukų dangoms, tualetiniai higienos reikmenys, dezodorantai individualiam naudojimui, kosmetiniai preparatai odos priežiūrai.
5 higieniniai preparatai.
21 namų apyvokos arba virtuvės reikmenys ir indai (išskyrus pagamintus iš tauriųjų metalų arba padengtų jais); šukos ir kempinės, šepečiai (išskyrus teptukus), medžiagos šepečiams gaminti; valymo įrenginiai ir įtaisai; metaliniai grandikliai grindims (metalo drožlės); neapdirbtas arba iš dalies apdirbtas stiklas (išskyrus statybinį stiklą); gaminiai iš stiklo, porceliano ir fajanso, nepriskirti prie kitų klasių.

---

(111) **13992**
(156) 2013 10 16
(210) RL 13286
(220) 1993 10 29
(186) 2023 10 29
(732) PROCTER & GAMBLE HOLDING GmbH, Sulzbacher Strasse 40, 65824 Schwalbach am Taunus, DE
(740) Marius Jakulis - Jason, 3, AAA Law, J. Jasinskio g. 16 A, LT-03163 Vilnius, LT
(540)

blend-a-dent

(511)

3 kosmetikos priemonės, nemedicininės dantų pastos ir milteliai, nemedicininės dantų ir burnos priežiūros priemonės, dantų protezų valymo ir priežiūros priemonės, protezų valymo aparatų ir ultragarsinio protezų valymo aparatų valantys priedai.
5 medicininės dantų ir burnos priežiūros priemonės, dantų protezų lipnūs milteliai, farmaciniai, veterinariniai ir higienos preparatai; vaikų ir ligonių dietiniai produktai; pleistrai, tvarstomoji medžiaga; dantų plombavimo ir dantų atliejų medžiagos; dezinfekavimo priemonės; herbicidai ir insektikidai.
10 chirurginiai, medicininiai, stomatologiniai ir veterinariniai prietaisai ir aparatai (įskaitant galūnių, akių ir dantų protezus); medicininiai tarpdančių kaiščiai, dantų viela.
21 šepečiai (išskyrus teptukus); šepečių gamybos medžiagos, elektriniai dantų ir burnos priežiūros aparatai, elektriniai dantų protezų valymo aparatai, ultragarsiniai dantų protezų valymo aparatai.

---

(111) **13993**
(156) 2013 10 16
(210) RL 13287
(220) 1993 10 29
(186) 2023 10 29
(732) PROCTER & GAMBLE HOLDING GmbH, Sulzbacher Strasse 40, 65824 Schwalbach am Taunus, DE
(740) Marius Jakulis - Jason, 3, AAA Law, J. Jasinskio g. 16 A, LT-03163 Vilnius, LT
(540)

BLEND-A-DENT

(511)

3 dantų pastos ir milteliai, protezų ir stomatologinių aparatų valymo priemonės.

5 dantų protezų lipnios medžiagos, dantų protezų spaudžiamų vietų ir/arba sukeliamo skausmo profilaktikos, ir/arba sumažinimo, ir/arba pašalinimo priemonės.

10 dantų protezų ir stomatologinių aparatų laikymo, valymo ir transportavimo specialūs indai, tarpdančių kaiščiai, dantų šilkas.

21 dantų protezų ir stomatologinių aparatų valymo reikmenys, dantų šepetėliai, elektriniai dantų šepetėliai, elektriniai burnos dušai, elektriniai aparatai, sudaryti iš dantų šepetėlio ir elektrinio burnos dušo.

(310)(320)(330) 1139776, 1989 03 18, DE

---

(111) **14045**
(156) 2013 10 10
(210) RL 13633
(220) 1993 11 30
(186) 2023 11 30
(732) DEUTSCHE EXTRAKT KAFFEE GmbH, Cafeastrasse 1, 21107 Hamburg, DE
(740) Reda Žabolienė, 7, Advokatės Redos Žabolienės kontora METIDA, Verslo centras VERTAS, Gynėjų g. 16, LT-01109 Vilnius, LT
(540)

AIROPA

(511)

39 pervežimas ir saugojimas (sandėliavimas).

---

(111) **14046**
(156) 2013 10 10
(210) RL 13634
(220) 1993 11 30
(186) 2023 11 30
(732) DEUTSCHE EXTRAKT KAFFEE GmbH, Cafeastrasse 1, 21107 Hamburg, DE
(740) Reda Žabolienė, 7, Advokatės Redos Žabolienės kontora METIDA, Verslo centras VERTAS, Gynėjų g. 16, LT-01109 Vilnius, LT
(540)

AIROPA

(511)

30 kava, arbata, kakava, kavos pakaitalai.

---

(111) **14060**
(156) 2013 10 23
(210) RL 12795
(220) 1993 09 30
(186) 2023 09 30
(732) TOYOTOMI CO, LTD, 5-17 Momozono-cho, Mizuho-ku, Nagoya-shi, Aichi-ken, JP
(740) Vytautas Guobys, 10, Ateities g. 3-9, LT-08306 Vilnius, LT
(540)



(531) 1.15, 27.5, 29.1
(591) balta, juoda, raudona, šviesiai raudona, geltona.
(511)

11 krosnys ir žibaliniai virintuvai.

---

(111) **14212**
(156) 2013 10 08
(210) RL 14189
(220) 1993 12 30
(186) 2023 12 30
(732) FERRARI SPA, Via Emilia Est 1163, 41100 Modena, IT
(740) Marija Lenkutienė, 6, Patentinių paslaugų centras, UAB, J.Basanavičiaus g. 11/1, LT-03108 Vilnius, LT
(540)

MARANELLO

(511)

12 motorinės transporto priemonės ir jų dalys, iš jų kėbulai ir jų dalys; varikliai ir jų dalys; sankabos, sujungimai, pavaros; stabdžiai ir stabdymo įrenginiai; saugos diržai motorinių transporto priemonių keleiviams.

---

(111) **14246**
(156) 2013 10 18
(210) RL 11480
(220) 1993 09 17
(186) 2023 09 17
(732) FRIATEC AKTIENGESELLSCHAFT, Steinzeugstrasse 50, D-68229 Mannheim, DE
(740) Reda Žabolienė, 7, Advokatės Redos Žabolienės kontora METIDA, Verslo centras VERTAS, Gynėjų g. 16, LT-01109 Vilnius, LT
(540)

Degussit

(511)

6 mechaniniu arba rankiniu būdu formuoti metalai, valcuotosios arba lietinės statybinės medžiagos, mašininiu būdu lydytas ketus, įskaitant šių gaminių derinius su keraminėmis detalėmis.

7 metalo pjovimo staklių, variklių, metalų apdirbimo mašinų, siurblių, kompresorių, automatinių tekinimo staklių dalys ir purkštukai, siūlvedžiai, šaudyklės, vamzdžiai, guoliai, visi šie gaminiai yra keraminiai.

8 vielos traukimo įrankiai, akmenys, taip pat šių gaminių keraminės detalės.

9 keraminės automatinių skirstytuvų dalys; fizikos, chemijos, optikos ir elektrotechnikos prietaisai; laboratoriniai indai, tigliai, geodeziniai, navigaciniai, svėrimo, signalizavimo, matavimo, kontrolės prietaisai, matavimo priemonės ir šablonai, fotografijos, kino ir radijo aparatai, garsiakalbiai, taip pat išvardytųjų gaminių dalys.

11 apšvietimo, šildymo, kepimo (išdegimo), šaldymo, džiovinimo ir vėdinimo įrenginių sudėtinės dalys, pagamintos iš keramikos.

19 keraminiai vamzdžiai; molio žaliava ir moliniai gaminiai.

21 keraminiai gaminiai, moliniai gaminiai.

---

(111) **14253**

(156) 2013 10 16

(210) RL 13799

(220) 1993 11 12

(186) 2023 11 12

(732) STAHL INTERNATIONAL BV, Sluisweg 10, 5145 PE Waalwijk, NL

(740) Jelena Gerasimovič, 52, Ių „Liudmila Gerasimovič, Patentinis patikėtinis“, Vingrių g. 13-42, LT-01141 Vilnius, LT

(540)

PERMUTEX

(511)

1 cheminiai produktai, naudojami tekstilės pramonėje.

(310)(320)(330) 377828, 1982 01 13, BX

---

(111) **14299**

(156) 2013 10 10

(210) RL 12242

(220) 1993 09 28

(186) 2023 09 28

(732) RENAULT s.a.s., 92109 Boulogne-Billancourt, FR

(740) Virgina Adolfina Draugelienė, 8, UAB TARPINĖ, p. o. box 1202, LT-01007, A. P. Kavoliuko g. 24-152, LT-04328 Vilnius, LT

(540)

LOSANGE

(566) Rombas

(511)

9 informacijos apdorojimo įrenginiai ir kompiuteriai; elektroniniai aparatai; elektroniniai ir/arba skystų kristalų displėjiniai aparatai ir jų ekranai; automobilių kontrolės lentų instrumentai; kompiuterių atminties įrenginiai; įrašytos kompiuterių programos; programinė įranga; skaitmeniniai audiodiskai, skaitmeniniai kompaktiniai diskai, videodiskai, disketės, mikrofišos, apmokėjimo kortelės, kredito kortelės, banko kortelės.

12 transporto priemonės, judančios sausuma ir bėgiais; automobiliai, traukiamos sausumos transporto priemonės; kėbulai; varikliai; transmisijos, pakabos, vairai, ratų lankai ir gaubtai; padangos, greičių dėžės, sėdynės, sargiai, stabdžiai, sausumos automobilių važiuoklės.

16 afišos, albumai, almanachai, lipnios juostelės, vokai, brošiūros, kalendoriai, užrašų knygelės, lošimo kortos, geografiniai žemėlapiai, kartoninės dėžutės, katalogai, kartoninė ir popierinė tara, čekių knygelės, pieštukai, blokiniai kalendoriai, popieriaus vėliavėlės, blankai, lapeliai, laikraščiai, laiškų popierius, vadovėliai, šratinukai, planai, prospektai, leidiniai, repertuarai, periodiniai leidiniai, sveikinimų kortelės, biuvarai.

35 reklama ir biznis; paslaugos, atliekamos asmenų arba organizacijų, kurių pagrindinis tikslas yra: 1) pagalba eksploatuojant arba vadovaujant komercinei įmonei, arba 2) pagalba vadybos ar komerciniuose reikaluose pramonės ar komercinei įmonei, o taip pat reklamos įmonių paslaugos, liečiančios daugiausia ryšius su visuomene, skelbimus arba pranešimus visomis platinimo priemonėmis, apimančius visas prekes ir paslaugas; biznio informavimas, rinkos apžvalgos ir tyrimas, derybos dėl sutarčių sudarymo, norint įsigyti ar parduoti gaminius; konsultacinės paslaugos įmonėms, patarimai dėl biznio organizavimo; informacijos rinkimas ir paskirstymas.

36 draudimas, paslaugos, teikiamos pagal visokių rūšių draudimo sutartis; transporto priemonių draudimas; nemokamos paslaugos dėl transporto priemonių pakeitimo draudimo sutarčių rėmuose, pagalba asmenims ir transporto priemonėms draudimo sutarčių rėmuose; pagalba (nutempimas ir/arba remontas) atsitikus transporto priemonių avarijoms draudimo sutarčių rėmuose; medicinos pagalba ir medicininės paslaugos, medicinos seserų paslaugos; poilsio ir/arba reabilitacinių namų paslaugos draudimo sutarčių rėmuose; draudimo susieto su automobiliu, parūpinimo paslaugos, kaip antai: telematinės paslaugos ir informacinės paslaugos pasirašant, tvarkant ir konsultuojant draudimo sutartis klientams, remontininkams ir ekspertams; finansai, valiutos keitimo kursas, patikėtinių paslaugos; finansinės sąmatos, garantijų paskaičiavimai, paslaugos, atliekamos finansiniuose ir valiutiniuose reikaluose arba sąryšyje su visų rūšių draudimo sutartimis; bendrų investicinių fondų tvarkymas; bankų ir biržų operacijos; einamųjų, kasos ir vertybinių popierių sąskaitų atidarymas ir vedimas; trumpalaikių, vidutinio ilgio ir ilgalaikių kreditų operacijos avansų keliu; garantuotos arba ne diskonto, tratų, įgaliojimų, užstatų, kapitalo investavimų akcijų paketų įsigijimo

keliu, apmokėjimo orderių išdavimas banko ūkiams, turistiniams čekiams, akredityvams, kreditams Prancūzijoje ir užsienyje; biržos operacijos, vertybinių popierių pasirašymo ir išleidimo operacijos Prancūzijoje ir užsienyje; finansinės paslaugos kolektyviškai siunčiamam kilnojamam turtui; paskolų, investicinių fondų išleidimas, valiutos keitimo paslaugos, finansiniai sandoriai; kuponų, čekių, įsakytinų vekselių atidavimas į kasą ir išmokėjimas Prancūzijoje ir už jos ribų; laidavimas valstybinių įstaigų ir privačių asmenų Prancūzijoje ir užsienyje; ekspertizė, seifų nuoma.

37 statyba, savaeigių arba velkamų automobilių remontas arba priežiūra, aptarnavimo stotys, paslaugos kurias teikia rangovai arba subrangovai nuolatinių pastatų statyboje arba gamyboje, taip pat paslaugos, kurias teikia asmenys arba organizacijos, užsiimančios objektų pirminės būklės grąžinimu arba jų konservavimu nekeičiant jų fizinių ar cheminių savybių.

38 ryšiai; paslaugos, leidžiančios bent vienam asmeniui turėti ryšį su kitu juslinių priemonių pagalba.

39 transporto priemonių nutempimas; transportavimas ir sandėliavimas; paslaugos, teikiamos transportuojant asmenis ir/arba prekes geležinkeliu, keliais, vandeniu, oru; prekių transportavimas vamzdynais; paslaugos, liečiančios prekių sukrovimą į sandėlį ir į kitą statinį jų laikymui ir saugojimui; transporto priemonių, sandėlių ir garažų nuoma, transporto priemonių arba prekių patikrinimo prieš transportavimą paslaugos.

40 medžiagų apdorojimas, metalo apdorojimas, metalų grūdinimas, metalų paviršiaus apdaila.

41 švietimas ir pramogos; paslaugos, kurias teikia asmenys arba įstaigos lavindamos asmenų protinius sugebėjimus; paslaugos, skirtos išblaškyti ir užimti asmenis, filmų ir radiofoninių ir/arba televizijos laidų gamyba; sportinių varžybų organizavimas.

42 paslaugos, kurias teikia asmenys, individualiai ar kolektyviai, kaip vienos organizacijos nariai, reikalaudami aukšto protinės veiklos laipsnio žmogaus pastangų teoriniuose arba praktiniuose kompleksiniuose dalykuose, kelionės agentūrų ir tarpininkų paslaugos rezervuojant keliautojams viešbučius, inžinierių paslaugos, kurie užsiima įvertinimais, sąmatomis, tyrimais ir ataskaitomis.

(310)(320)(330) 154770/1550995, 1989 07 15, FR

---

(111) **14300**
(156) 2013 10 10
(210) RL 12244
(220) 1993 09 28
(186) 2023 09 28
(732) RENAULT s.a.s., 92109 Boulogne-Billancourt, FR
(740) Virgina Adolfina Draugelienė, 8, UAB TARPINĖ, p. o. box 1202, LT-01007, A. P. Kavoliuko g. 24-152, LT-04328 Vilnius, LT
(540)

ESPACE

(566) Retas
(511)

12 savaeigės transporto priemonės, automobiliai, jų atskiros ir/arba atsarginės dalys, priskirtos prie šios klasės.

(310)(320)(330) 303550/1127442, 1978 11 24, FR

---

(111) **14301**
(156) 2013 10 10
(210) RL 12245
(220) 1993 09 28
(186) 2023 09 28
(732) RENAULT s.a.s., 92109 Boulogne-Billancourt, FR
(740) Virgina Adolfina Draugelienė, 8, UAB TARPINĖ, p. o. box 1202, LT-01007, A. P. Kavoliuko g. 24-152, LT-04328 Vilnius, LT
(540)

RENAULT TOP SERVICE

(511)

12 sausumos savaeigės transporto priemonės, suremontuoti automobiliai (po avarijos).

36 automobilių ir su jais susijusių gaminių finansavimo ir draudimo paslaugos.

37 paslaugos, susijusios su automobiliais ir pagalba avarijų metu.

39 automobilių nuoma ir skolinimas.

(310)(320)(330) 1636083, 1990 12 28, FR

---

(111) **14302**
(156) 2013 10 10
(210) RL 12246
(220) 1993 09 28
(186) 2023 09 28
(732) RENAULT s.a.s., 92109 Boulogne-Billancourt, FR
(740) Virgina Adolfina Draugelienė, 8, UAB TARPINĖ, p. o. box 1202, LT-01007, A. P. Kavoliuko g. 24-152, LT-04328 Vilnius, LT
(540)

TWINGO

(511)

12 sausumos transporto priemonės, automobiliai.

(310)(320)(330) 1637320, 1991 01 08, FR

---

(111) **14327**
(156) 2013 10 22
(210) RL 11751
(220) 1993 09 22
(186) 2023 09 22
(732) KONINKLIJKE PHILIPS ELECTRONICS NV, Groenewoudseweg 1, Eindhoven, NL
(740) Marius Jakulis - Jason, 3, AAA Law, J. Jasinskio g. 16 A, LT-03163 Vilnius, LT

(540)

PHILIPS

(511)

35 reklama ir komercinės operacijos.
36 draudimas ir finansavimas.
37 statyba ir remontas.
38 ryšiai.
39 transportavimas ir saugojimas.
40 medžiagų apdirbimas.
41 auklėjimas ir pramogų organizavimas.
42 namų ir turto valdymas; tyrimų, architektų biurų, autorinių teisių valdymo paslaugos, konsultavimo paslaugos statybos srityje, apgyvendinimo agentūros (viešbučiai, pensionai), kavinės-restoranai, paslaugos chemijos srityje, cheminė analizė, cheminiai tyrimai, kompiuterinių programų sudarymas, spausdinimo paslaugos, inžinerinių darbų ekspertizė, patentų panaudojimas, fotografų, fotoreporterių paslaugos, paslaugos fizikos srityje, medicininės paslaugos, viešbučių paslaugos, inžineriniai darbai valgyklų paslaugos, litografijų spausdinimas, techniniai tyrimai, tyrimai mechanikos srityje, braižytojų paslaugos įpakavimo srityje, parodų organizavimas, personalo parinkimas pagal psichotechninį metodą, dispanserių paslaugos, projektų ruošimas (ne biznio), redakcijų paslaugos, restoranai, braižybos paslaugos, medžiagų bandymai, kompiuterių nuoma, elektrinių aparatų nuoma, automatinių dalytuvų nuoma, vertimų paslaugos.

(310)(320)(330) 423392, 1987 01 05, BX

---

(111) **14328**
(156) 2013 10 22
(210) RL 11752
(220) 1993 09 22
(186) 2023 09 22
(732) KONINKLIJKE PHILIPS ELECTRONICS NV, Groenewoudseweg 1, Eindhoven, NL
(740) Marius Jakulis - Jason, 3, AAA Law, J. Jasinskio g. 16 A, LT-03163 Vilnius, LT
(540)



(531) 1.1, 24.1
(511)

2 dažai, politūros, lakai; medžiagos, apsaugojančios metalus nuo korozijos ir medieną nuo irimo; dažymo medžiagos; beicai; neapdirbtos gamtinės dervos, lakštiniai ir milteliniai metalai, naudojami meniniams-dekoratyviniams tikslams.
3 balinimo preparatai ir kitos skalbimo medžiagos, preparatai valymui, poliravimui, riebalų šalinimui ir abrazyviniam apdirbimui; muilas; parfumerijos gaminiai, eteriniai aliejai, kosmetinės priemonės, losjonai plaukams, losjonai skutimuisi; dantų pastos milteliai ir pastos.
5 dezinfekavimo priemonės.
6 įprasti neapdirbti ir pusiau apdirbti metalai ir jų lydiniai; inkarai, priekalai, varpai, valcuotos ir lietos statybinės medžiagos, bėgiai ir kitos metalinės medžiagos geležinkeliams; grandinės (išskyrus transporto priemonėms); neelektriniai metaliniai kabeliai ir laidai; spynos; metaliniai vamzdžiai; seifai ir dėžutės; plieniniai rutuliukai; pakaustai arkliams; vinys ir smaigtai; kiti gaminiai iš ne brangiųjų metalų, nepriskirti prie kitų klasių, tarp jų bagetai litavimui; rūdos; plienas magnetams; dalys ir reikmenys visiems aukščiau nurodytiems gaminiams, nepriskirtiems prie kitų klasių.
7 mašinos, nepriskirtos prie kitų klasių, staklės; varikliai (išskyrus antžeminių transporto priemonių); mašinų sankabos ir transmisijos elementai (išskyrus antžeminių transporto priemonių); dideli žemės ūkio padargai; inkubatoriai; dinamomašinos; generatoriai, filtrai ir pompos, nepriskirtos prie kitų klasių; įrankių komplektai mašinoms; elektriniai namų ūkio įrenginiai, nepriskirti prie kitų klasių; aparatai, prietaisai ir įrenginiai litavimui, nepriskirti prie kitų klasių; dalys ir reikmenys visiems aukščiau nurodytiems gaminiams, nepriskirti prie kitų klasių.
8 rankiniai įrankiai ir prietaisai; peiliai, šakutės ir šaukštai; šalti ginklai; litavimo žnyplės; sriegikliai; skustuvai; mašinėlės plaukams kirpti; dalys ir reikmenys aukščiau nurodytiems gaminiams.
9 moksliniai, navigaciniai, geodeziniai, elektroniniai, radiotelegrafiniai, fotografiniai, kinematografiniai, optiniai, svėrimo, matavimo, signalizaciniai, kontroliniai, gelbėjimo ir mokymo įrenginiai, prietaisai, aparatai ir gaminiai; elektriniai įrenginiai, prietaisai, aparatai ir gaminiai, nepriskirti prie kitų klasių; automatiniai aparatai, veikiantys įmetus monetą; kalbančios mašinos; kasos aparatai; skaičiavimo mašinos; gesintuvai; kompiuteriai; meteorologiniai, fizikiniai, derinimo, manevriniai, valdymo, apsauginiai, tyrinėjimų, navigaciniai, telekomunikaciniai ir litavimo įrenginiai, prietaisai, aparatai ir gaminiai, nepriskirti prie kitų klasių; rentgeno spindulių aparatai, vamzdžiai, įrenginiai ir prietaisai, skirti mokslo ir pramonės reikmėms; valymo aparatai, įrenginiai, prietaisai ir gaminiai, nepriskirti prie kitų klasių; antenos ir elektrotechniniai reikmenys antenų instaliacijai; antenų stiprintuvai; transformatoriai; paskirstytuvai; kontaktiniai kuoliukai; sujungimo dėžutės; komutatoriai; kištukai; akumuliatoriai; elektriniai laidai ir kabeliai; elektriniai

namų ūkio aparatai ir įrenginiai, nepriskirti prie kitų klasių, tarp jų lygintuvai; elektrinės baterijos; magnetai ir magnetinės šerdys; filtrai, nepriskirti prie kitų klasių; elektriniai cigarų ir cigarečių žiebtuvėliai; elektroniniai mikroskopai; ultravioletinių ir infraraudonųjų spindulių iradiacijos aparatai, prietaisai ir įrenginiai, nepriskirti prie kitų klasių; elektroniniai ir puslaidininkiniai vamzdeliai; aparatai, prietaisai, įrenginiai ir gaminiai garso ir/ar vaizdo ir/ar kitų signalų, tarp jų radijo, televizijos, plokštelių ir įrašų juostų arba/ne įrašymui, atkūrimui, perdavimui ir stiprinimui; temperatūros matavimo įrenginiai, nepriskirti prie kitų klasių; dalys ir reikmenys visiems aukščiau nurodytiems gaminiams, nepriskirti prie kitų klasių.

10 chirurginiai, medicininiai, stomatologiniai aparatai ir prietaisai, galūnių protezai, akių ir dantų protezai; elektrinės antklodės; švitinimo ultravioletiniais ir infraraudonaisiais spinduliais aparatai, įrengimai ir prietaisai, nepriskirti prie kitų klasių; rentgeno aparatai, įranga ir prietaisai, nepriskirti prie kitų klasių; klausos aparatai; dalys ir reikmenys aukščiau nurodytiems gaminiams, nepriskirti prie kitų klasių.

11 apšvietimo, šildymo, garų gamybos, maisto produktų šiluminio apdorojimo, šaldymo, džiovinimo, ventiliacijos, vandens tiekimo ir sanitarinė įranga, įrengimai, aparatai, prietaisai ir gaminiai; elektrinės lempos; įranga, įrengimai, aparatai, prietaisai ir gaminiai drėkinimui ir drėgmės pašalinimui; aparatai, prietaisai, įrengimai ir gaminiai oro kondicionavimui ir temperatūros reguliavimui, nepriskirti prie kitų klasių; elektriniai namų ūkio aparatai ir prietaisai, nepriskirti prie kitų klasių, tarp jų griliai duonos ir pyrago gaminiams ir šilto vandens rezervuarai; įranga dujų skystinimui; dalys ir reikmenys aukščiau nurodytiems gaminiams, nepriskirti prie kitų klasių.

12 pagalbiniai aparatai, judantys žeme, oru ar vandeniu, nepriskirti prie kitų klasių; varikliai antžeminėms transporto priemonėms; aparatai ir gaminiai antžeminių transporto priemonių paleidimui ir manevravimui; dalys ir reikmenys visiems aukščiau nurodytiems gaminiams, nepriskirti prie kitų klasių.

14 taurieji metalai ir jų lydiniai, gaminiai iš jų arba plakiruoti gaminiai (išskyrus peilius, šakutes ir šaukštus); juvelyriniai gaminiai, brangakmeniai; laikrodžiai ir kiti chronometriniai prietaisai; apdirbti ir neapdirbti deimantai pramonės reikmėms; dalys ir reikmenys aukščiau nurodytiems gaminiams, nepriskirti prie kitų klasių.

15 muzikos instrumentai (išskyrus kalbančias mašinas, radijo aparatus); dalys ir reikmenys, nurodytiems gaminiams, nepriskirti prie kitų klasių.

16 popierius, kartonas ir gaminiai iš jų, nepriskirti prie kitų klasių; spaudos gaminiai, laikraščiai ir periodiniai leidiniai, knygos; katalogai, brošiūros, žemėlapiai, afišos, užrašų knygutės; įrišimo medžiagos; fotonuotraukos; rašymo reikmenys, rašymo medžiagos, automatiniai pieštukai, plunksnakočiai; lipnios medžiagos kanceliarinėms reikmėms; reikmenys dailininkams; teptukai; rašomosios mašinėlės ir kontoriniai reikmenys (išskyrus baldus); peiliai vokams atplėšti; mokomoji medžiaga ir vaizdinės priemonės (išskyrus aparatūrą); lošimo kortos; spaudos šriftai; poligrafinės klišės; dalys ir reikmenys aukščiau nurodytiems gaminiams, nepriskirti prie kitų klasių.

18 oda ir odos imitacija ir gaminiai iš jos, nepriskirti prie kitų klasių; gyvūnų odos; kelioniniai krepšiai ir lagaminai; skėčiai nuo lietaus ir nuo saulės ir turistinės lazdos; bizūnai, arklio pakinktai ir balnojimo reikmenys.

19 statybinės medžiagos (nemetalinės), natūralūs ir dirbtiniai akmenys, cementas, kalkės, kalkių skiedinys, gipsas ir žvyras; vamzdžiai iš smiltainio ar cemento; medžiagos kelių tiesimui; asfaltas, dervos ir bitumas, kilnojamieji nameliai, paminklai iš akmens; židiniai; statybinis stiklas.

20 baldai, veidrodžiai, rėmai paveikslams; gaminiai (nepriskirti prie kitų klasių) iš medžio, kamštinės žievės, meldų, nendrių, karklų, rago, kaulo, dramblio kaulo, banginio ūsų, vėžlio šarvo, gintaro, perlamutro, jūros putų, celiuliozės ir visų šių medžiagų pakaitalų ar iš plastinių medžiagų; papuošimai baldams iš plastinių medžiagų; pakabinimo ir užsklendimo gaminiai iš plastinių medžiagų.

21 maži namų apyvokos arba virtuvės reikmenys ir nešiojami indai (išskyrus pagamintus iš tauriųjų metalų arba padengtų jais); šukos ir kempinės; šepečiai (išskyrus teptukus), tarp jų elektriniai dantų ir rūbų šepetėliai; medžiagos šepečiams; medžiagos batų valymui ir valymui ir neelektriniai prietaisai batų valymui ir valymui; metalo drožlės; neapdirbtas ir iš dalies apdirbtas stiklas (išskyrus statybinį stiklą), stiklo gaminiai, porcelianas ir fajansas, nepriskirti prie kitų klasių; termosai; dalys ir reikmenys aukščiau nurodytiems gaminiams, nepriskirti prie kitų klasių.

28 žaidimai ir žaislai; gimnastikos ir sporto prekės, (išskyrus drabužius); papuošalai Kalėdų eglučių (išskyrus apšvietimo gaminius Kalėdų eglutėms); dalys ir reikmenys aukščiau nurodytiems gaminiams, nepriskirti prie kitų klasių.

34 cigarų ir cigarečių žiebtuvėliai, degtukai.

(310)(320)(330) 377600, 1982 03 22, BX

---

(111) **14329**

(156) 2013 10 22

(210) RL 11753

(220) 1993 09 17

(186) 2023 09 17

(732) KONINKLIJKE PHILIPS ELECTRONICS NV, Groenewoudseweg 1, Eindhoven, NL

(740) Marius Jakulis - Jason, 3, AAA Law, J. Jasinskio g. 16 A, LT-03163 Vilnius, LT

(540)

PHILIPS

(511)

2 dažai, politūros, lakai; medžiagos apsaugojančios metalus nuo korozijos ir medieną nuo irimo; dažančios medžiagos; ėsdinančios medžiagos; neapdirbtos gamtinės dervos, lakštiniai ir milteliniai metalai, naudojami meniniams-dekoratyviniams tikslams.

3 balinimo preparatai ir kitos skalbimo medžiagos, preparatai valymui, poliravimui, riebalų šalinimui ir abrazyviniam apdirbimui; muilas; parfumerijos gaminiai, eteriniai aliejai, kosmetinės priemonės, losjonai plaukams, losjonai skutimuisi; dantų pastos milteliai ir pastos.

5 dezinfekavimo priemonės.

6 įprasti neapdirbti ir pusiau apdirbti metalai ir jų lydiniai; inkarai, priekalai, varpai, valcuotos ir lietos statybinės medžiagos, bėgiai ir kitos metalinės medžiagos geležinkeliams; grandinės (išskyrus transporto priemonėms); neelektriniai metaliniai kabeliai ir laidai; spynos; metaliniai vamzdžiai; seifai ir dėžutės; plieniniai rutuliukai; pakaustai arkliams; vinys ir smeigtai; kiti gaminiai iš ne brangiųjų metalų, nepriskirti kitoms klasėms, tame tarpe bagetai litavimui; rūdos; plienas magnetams; dalys ir reikmenys visiems aukščiau nurodytiems gaminiams, nepriskirtiems prie kitų klasių.

7 mašinos, nepriskirtos kitoms klasėms, staklės; varikliai (išskyrus antžeminių transporto priemonių); mašinų sankabos ir transmisijos elementai (išskyrus antžeminių transporto priemonių); dideli žemės ūkio padargai; inkubatoriai; dinamos; generatoriai, filtrai ir pompos, nepriskirtos kitoms klasėms; įrankių komplektai mašinoms; elektriniai namų ūkio įrenginiai, nepriskirti kitoms klasėms; aparatai, prietaisai ir įrenginiai litavimui, nepriskirti kitoms klasėms; dalys ir reikmenys visiems aukščiau nurodytiems gaminiams, nepriskirtiems prie kitų klasių.

8 rankiniai įrankiai ir prietaisai; peiliai, šakutės ir šaukštai; šalti ginklai; litavimo žnyplės; sriegikliai; skustuvai; mašinėlės plaukams kirpti; dalys ir reikmenys aukščiau nurodytiems gaminiams.

9 moksliniai, navigaciniai, geodeziniai, elektroniniai, radiotelegrafiniai, fotografiniai, kinematografiniai, optiniai, svėrimo, matavimo, signalizaciniai, kontroliniai, gelbėjimo ir mokymo įrenginiai, prietaisai, aparatai ir gaminiai; elektriniai įrenginiai, prietaisai, aparatai ir gaminiai, nepriskirti kitoms klasėms; automatiniai aparatai, veikiantys įmetus monetą; kalbančios mašinos; kasos aparatai; skaičiavimo mašinos; gesinantys aparatai; kompiuteriai; meteorologiniai, fizikiniai, derinimo, manevriniai, valdymo, apsauginiai, tyrinėjimų, navigaciniai, telekomunikaciniai ir litavimo įrenginiai, prietaisai, aparatai ir gaminiai, nepriskirti prie kitų klasių; rentgeno spindulių aparatai, vamzdžiai, įrenginiai ir prietaisai, skirti mokslo ir pramonės reikmėms; valymo aparatai, įrenginiai, prietaisai ir gaminiai, nepriskirti prie kitų klasių; antenos ir elektrotechniniai reikmenys antenų instaliacijai; antenų stiprintuvai; transformatoriai; paskirstytuvai; kontaktiniai kuoliukai; sujungimo dėžutės; komutatoriai; kištukai; akumuliatoriai; elektriniai laidai ir kabeliai; elektriniai namų ūkio aparatai ir įrenginiai, nepriskirti prie kitų klasių, tarp jų lygintuvai; elektrinės baterijos; magnetai ir magnetinės šerdys; filtrai, nepriskirti prie kitų klasių; elektriniai cigarų ir cigarečių žiebtuvėliai; elektroniniai mikroskopai; ultravioletinių ir infraraudonųjų spindulių iradiacijos aparatai, prietaisai ir įrenginiai, nepriskirti prie kitų klasių; elektroniniai ir puslaidininkiniai vamzdeliai; aparatai, prietaisai, įrenginiai ir gaminiai garso ir/ar vaizdo ir/ar kitų signalų, tarp jų radijo, televizijos, plokštelių ir įrašų juostų arba ne įrašymui, atkūrimui, perdavimui ir stiprinimui; temperatūros matavimo įrenginiai, nepriskirti kitoms klasėms; dalys ir reikmenys visiems aukščiau nurodytiems gaminiams, nepriskirtiems prie kitų klasių.

10 chirurginiai, medicininiai, stomatologiniai aparatai ir prietaisai, galūnių protezai, akių ir dantų protezai; elektrinės antklodės; švitinimo ultravioletiniais ir infraraudonaisiais spinduliais aparatai, įrengimai ir prietaisai, nepriskirti prie kitų klasių; rentgeno aparatai, įranga ir prietaisai, nepriskirti prie kitų klasių; klausos aparatai; dalys ir reikmenys aukščiau nurodytiems gaminiams, nepriskirti prie kitų klasių.

11 apšvietimo, šildymo, garų gamybos, maisto produktų šiluminio apdorojimo, šaldymo, džiovinimo, ventiliacijos, vandens tiekimo ir sanitarinė įranga, įrengimai, aparatai, prietaisai ir gaminiai; elektrinės lempos; įranga, įrengimai, aparatai, prietaisai ir gaminiai drėkinimui ir drėgmės pašalinimui; aparatai, prietaisai, įrengimai ir gaminiai oro kondicionavimui ir temperatūros reguliavimui, nepriskirti prie kitų klasių; elektriniai namų ūkio aparatai ir prietaisai, nepriskirti prie kitų klasių, tarp jų griliai duonos ir pyrago gaminiams ir šilto vandens rezervuarai; įranga dujų skystinimui; dalys ir reikmenys aukščiau nurodytiems gaminiams, nepriskirti prie kitų klasių.

12 pagalbiniai aparatai, judantys žeme, oru ar vandeniu, nepriskirti prie kitų klasių; varikliai antžeminėms transporto priemonėms; aparatai ir gaminiai antžeminių transporto priemonių paleidimui ir manevravimui; dalys ir reikmenys visiems aukščiau nurodytiems gaminiams, nepriskirti prie kitų klasių.

14 taurieji metalai ir jų lydiniai, gaminiai iš jų arba plakiruoti gaminiai (išskyrus peilius, šakutes ir šaukštus); juvelyriniai gaminiai, brangakmeniai; laikrodžiai ir kiti chronometriniai prietaisai; apdirbti ir neapdirbti deimantai pramonės reikmėms; dalys ir reikmenys aukščiau nurodytiems gaminiams, nepriskirti prie kitų klasių.

15 muzikos instrumentai (išskyrus kalbančias mašinas, radijus); dalys ir reikmenys nurodytiems gaminiams, nepriskirti prie kitų klasių.

16 popierius, kartonas ir gaminiai iš jų, nepriskirti prie kitų klasių; spaudos gaminiai, laikraščiai ir periodiniai leidiniai, knygos; katalogai, brošiūros, žemėlapiai, afišos, užrašų knygutės; įrišimo medžiagos; fotonuotraukos; rašymo reikmenys, rašymo medžiagos, automatiniai pieštukai, plunksnakočiai; lipnios medžiagos kanceliarinėms reikmėms;

reikmenys dailininkams; teptukai; rašomosios mašinėlės ir kontoriniai reikmenys (išskyrus baldus); peiliai vokams atplėšti; mokomoji medžiaga ir vaizdinės priemonės (išskyrus aparatūrą); lošimo kortos; spaudos šriftai; poligrafinės klišės; dalys ir reikmenys aukščiau nurodytiems gaminiams, nepriskirti prie kitų klasių.

18 oda ir odos imitacija ir gaminiai iš jos, nepriskirti prie kitų klasių; gyvūnų odos; kelioniniai krepšiai ir lagaminai; skėčiai nuo lietaus ir nuo saulės ir turistinės lazdos; bizūnai, arklio pakinktai ir balnojimo reikmenys.

19 statybinės medžiagos (nemetalinės), natūralūs ir dirbtiniai akmenys, cementas, kalkės, kalkių skiedinys, gipsas ir žvyras; vamzdžiai iš smiltainio ar cemento; medžiagos kelių tiesimui; asfaltas, dervos ir bitumas, kilnojamieji nameliai, paminklai iš akmens; židiniai; statybinis stiklas.

20 baldai, veidrodžiai, rėmai paveikslams; gaminiai (nepriskirti kitoms klasėms) iš medžio, kamštinės žievės, meldų, nendrių, karklų, rago, kaulo, dramblio kaulo, banginio ūso, vėžlio šarvo, gintaro, perlamutro, jūros putos, celiuliozės ir visų šių medžiagų pakaitalų ar iš plastinių medžiagų; papuošimai baldams iš plastinių medžiagų; pakabinimo ir užsklendimo gaminiai iš plastinių medžiagų.

21 maži namų apyvokos arba virtuvės reikmenys ir nešiojami indai (išskyrus pagamintus iš tauriųjų metalų arba padengtų jais); šukos ir kempinės; šepečiai (išskyrus teptukus), tarp jų elektriniai dantų ir rūbų šepetėliai; medžiagos šepečiams; medžiagos batų valymui ir valymui ir neelektriniai prietaisai batų valymui ir valymui; metalo drožlės; neapdirbtas ir iš dalies apdirbtas stiklas (išskyrus statybinį stiklą), stiklo gaminiai, porcelianas ir fajansas, nepriskirti prie kitų klasių; izoliaciniai stiklainiai; dalys ir reikmenys aukščiau nurodytiems gaminiams, nepriskirti prie kitų klasių.

28 žaidimai ir žaislai; gimnastikos ir sporto prekės, (išskyrus drabužius); papuošalai Kalėdų eglutei (išskyrus apšvietimo gaminius Kalėdų eglutei); dalys ir reikmenys aukščiau nurodytiems gaminiams, nepriskirti prie kitų klasių.

34 cigarų ir cigarečių žiebtuvėliai, degtukai.

(310)(320)(330) 377599, 1982 03 22, BX

---

(111) **14330**

(156) 2013 10 22

(210) RL 11767

(220) 1993 09 22

(186) 2023 09 22

(732) KONINKLIJKE PHILIPS ELECTRONICS NV, Groenewoudseweg 1, Eindhoven, NL

(740) Marius Jakulis - Jason, 3, AAA Law, J. Jasinskio g. 16 A, LT-03163 Vilnius, LT

(540)

VIDIWALL

(511)

9 garso ar vaizdo įrašymo, perdavimo, stiprinimo ir atkūrimo aparatai; kompiuterių valdomos sienos su dideliu skaičiumi vaizdo ekranų; dalys ir reikmenys, aukščiau nurodytiems gaminiams, nepriskirti prie kitų klasių.

(310)(320)(330) 402471, 1984 09 28, BX

---

(111) **14333**

(156) 2013 10 15

(210) RL 12393

(220) 1993 09 28

(186) 2023 09 28

(732) ROGER & GALLET, 3/7 Avenue Sainte Anne, 92600 Asnieres Sur Seine, FR

(740) Virgina Adolfina Draugelienė, 8, UAB TARPINĖ, p. o. box 1202, LT-01007, A. P. Kavoliuko g. 24-152, LT-04328 Vilnius, LT

(540)



(531) 24.1, 25.12, 27.5

(526) EXTRA-VIEILLE, PARIS.

(511)

3 parfumerijos gaminiai, grožio priežiūros priemonės, muilas, skaistalai, eteriniai aliejai, kosmetinės priemonės, dantų milteliai ir pastos, plaukų priežiūros priemonės.

(310)(320)(330) 1026239, 1977 11 15, FR

---

(111) **14334**

(156) 2013 10 10

(210) RL 12789

(220) 1993 09 30

(186) 2023 09 30

(732) YVES SAINT LAURENT PARFUMS, Societe Anonyme, 28/34, Boulevard du Parc, 92521 Neuilly-Cedex, FR

(740) Virgina Adolfina Draugelienė, 8, UAB TARPINĖ, p. o. box 1202, LT-01007, A. P. Kavoliuko g. 24-152, LT-04328 Vilnius, LT

(540)

JAZZ

(511)

3 preparatai, gaminiai ir kitos balinimo priemonės; skalbimo, valymo, poliravimo, riebalų šalinimo ir abrazyvinio valymo preparatai; dezinfekcijos preparatai ir valymo gaminiai (šie preparatai ir gaminiai nėra skirti pramoniniam naudojimui), paprastas ir aromatizuotas muilas, visų rūšių muilas; prausimosi preparatai, bet ne medicininiam naudojimui; parfumerijos gaminiai, kvepalai, eteriniai aliejai, kosmetinės priemonės, losjonai plaukams; plaukų stiprinimo preparatai; dantų pastos.

---

(111) **14357**
(156) 2013 10 10
(210) RL 12786
(220) 1993 09 30
(186) 2023 09 30
(732) YVES SAINT LAURENT PARFUMS, Societe Anonyme, 28/34, Boulevard du Parc, 92521 Neuilly-Cedex, FR
(740) Virgina Adolfina Draugelienė, 8, UAB TARPINĖ, p. o. box 1202, LT-01007, A. P. Kavoliuko g. 24-152, LT-04328 Vilnius, LT
(540)

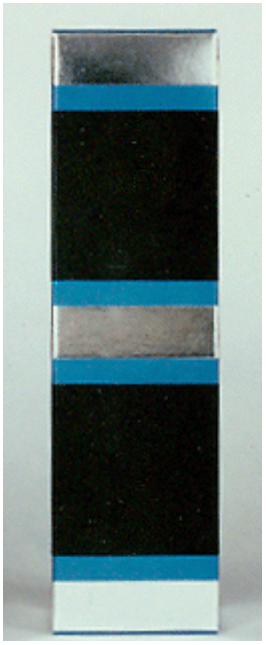

(531) 19.3, 26.11, 29.1
(526) Ženklo spalvų derinys.
(591) sidabro, šviesiai mėlyna ir juoda.
(511)

3 kvepalai, tualetiniai kvepalai, tualetiniai gaminiai, tualetiniai vandenys ir kosmetika.

(310)(320)(330) 1078985, 1979 02 26, FR

---

(111) **14369**
(156) 2013 10 16
(210) RL 13801
(220) 1993 11 12
(186) 2023 11 12
(732) STAHL INTERNATIONAL BV, Sluisweg 10, 5145 PE Waalwijk, NL
(740) Jelena Gerasimovič, 52, IĮ „Liudmila Gerasimovič, Patentinis patikėtinis“, Vingrių g. 13-42, LT-01141 Vilnius, LT
(540)

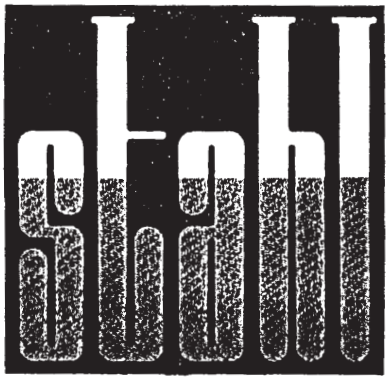

(531) 25.5, 26.4, 27.5
(511)

2 dažai, politūros, lakai, pigmentai, dažomosios medžiagos, kandikai, gamtinės dervos ir gruntai, skirti odos ir odos perdirbimo pramonei, tekstilės pramonei, grindų dangų ir sienų apmušalų apdirbimo pramonei, taurinimo ir baldų gamybos pramonei.

4 alyvos ir riebalai, skirti odos ir odos perdirbimo pramonei.

(310)(320)(330) 369591, 1980 12 21, BX

---

(111) **22840**
(156) 2013 10 02
(210) ZP 9361
(220) 1993 07 03
(186) 2023 07 03
(732) UNITED DUTCH BREWERIES BV, Minervum 7208, 4817 ZJ Breda, NL
(740) Jelena Gerasimovič, 52, IĮ „Liudmila Gerasimovič, Patentinis patikėtinis“, Vingrių g. 13-42, LT-01141 Vilnius, LT
(540)



(531) 24.1, 25.1, 25.3, 27.5, 29.1
(591) aukso, raudona, žalia, juoda, balta.
(511)
32 alus.

---

(111) **22944**
(156) 2013 10 16
(210) ZP 10496
(220) 1993 08 20
(186) 2023 08 20
(732) CHRYSLER GROUP LLC, 1000 Chrysler Drive, Auburn Hills, Michigan 48326, US
(740) Vytautas Dovydėnas, 1, V. Grybo g. 41-38, LT-10320 Vilnius, LT
(540)



(531) 1.1, 26.5
(511)
7 mašinos ir staklės; varikliai (išskyrus antžeminių transporto priemonių); mašinų sankabos ir pavaros elementai (išskyrus antžeminių transporto priemonių); žemės ūkio padargai; perėtuvai.
9 moksliniai, jūriniai, geodeziniai, elektriniai, fotografijos, kinematografijos, optiniai, svėrimo, matavimo, signalizavimo, tikrinimo (priežiūros), gelbėjimo, mokymo prietaisai ir aparatai; garso ar vaizdo įrašymo, perdavimo ar atkūrimo aparatūra; magnetinės duomenų laikmenos, garso įrašų diskai; prekybos automatai ir monetinių aparatų mechanizmai, kasos aparatai, skaičiavimo mašinos, duomenų dorojimo įrenginiai ir kompiuteriai; gesintuvai.
11 apšvietimo, šildymo, garų gamybos, maisto produktų šiluminio apdorojimo, šaldymo, džiovinimo, vėdinimo, vandens tiekimo ir sanitariniai įrenginiai.
12 transporto priemonės; sausumos, vandens ir oro susisiekimo priemonės.
37 statyba; motorinių transporto priemonių ir jų dalių techninė priežiūra ir taisymas.

---

(111) **22945**
(156) 2013 10 23
(210) ZP 10497
(220) 1993 08 20
(186) 2023 08 20
(732) CHRYSLER GROUP LLC, 1000 Chrysler Drive, Auburn Hills, Michigan 48326, US
(740) Vytautas Dovydėnas, 1, V. Grybo g. 41-38, LT-10320 Vilnius, LT
(540)

JEEP

(566) Džipas
(511)
7 mašinos ir staklės; varikliai (išskyrus antžeminių transporto priemonių); mašinų sankabos ir pavaros elementai (išskyrus antžeminių transporto priemonių); žemės ūkio padargai; perėtuvai.
9 moksliniai, jūriniai, geodeziniai, elektriniai, fotografijos, kinematografijos, optiniai, svėrimo, matavimo, signalizavimo, tikrinimo (priežiūros), gelbėjimo, mokymo prietaisai ir aparatai; garso ar vaizdo įrašymo, perdavimo ar atkūrimo aparatūra; magnetinės duomenų laikmenos, garso įrašų diskai; prekybos automatai ir monetinių aparatų mechanizmai, kasos aparatai, skaičiavimo mašinos, duomenų dorojimo įrenginiai ir kompiuteriai; gesintuvai.
11 apšvietimo, šildymo, garų gamybos, maisto produktų šiluminio apdorojimo, šaldymo, džiovinimo, vėdinimo, vandens tiekimo ir sanitariniai įrenginiai.
12 transporto priemonės; sausumos, vandens ir oro susisiekimo priemonės.
37 statyba; motorinių transporto priemonių ir jų dalių techninė priežiūra ir taisymas.

---

(111) **22946**
(156) 2013 10 23
(210) ZP 10498
(220) 1993 08 20
(186) 2023 08 20
(732) CHRYSLER GROUP LLC, 1000 Chrysler Drive, Auburn Hills, Michigan 48326, US
(740) Vytautas Dovydėnas, 1, V. Grybo g. 41-38, LT-10320 Vilnius, LT
(540)

DODGE

(511)
7 mašinos ir staklės; varikliai (išskyrus antžeminių transporto priemonių); mašinų sankabos ir pavaros elementai (išskyrus antžeminių transporto priemonių); žemės ūkio padargai; perėtuvai.
9 moksliniai, jūriniai, geodeziniai, elektriniai, fotografijos, kinematografijos, optiniai, svėrimo, matavimo, signalizavimo, tikrinimo (priežiūros), gelbėjimo, mokymo prietaisai ir aparatai; garso ar

vaizdo įrašymo, perdavimo ar atkūrimo aparatūra; magnetinės duomenų laikmenos, garso įrašų diskai; prekybos automatai ir monetinių aparatų mechanizmai, kasos aparatai, skaičiavimo mašinos, duomenų dorojimo įrenginiai ir kompiuteriai; gesintuvai.

11 apšvietimo, šildymo, garų gamybos, maisto produktų šiluminio apdorojimo, šaldymo, džiovinimo, vėdinimo, vandens tiekimo ir sanitariniai įrenginiai.

12 transporto priemonės; sausumos, vandens ir oro susisiekimo priemonės.

37 statyba; motorinių transporto priemonių ir jų dalių techninė priežiūra ir taisymas.

---

(111) **22947**
(156) 2013 10 23
(210) ZP 10495
(220) 1993 08 20
(186) 2023 08 20
(732) CHRYSLER GROUP LLC, 1000 Chrysler Drive, Auburn Hills, Michigan 48326, US
(740) Vytautas Dovydėnas, 1, V. Grybo g. 41-38, LT-10320 Vilnius, LT
(540)

CHRYSLER

(511)

7 mašinos ir staklės; varikliai (išskyrus antžeminių transporto priemonių); mašinų sankabos ir pavaros elementai (išskyrus antžeminių transporto priemonių); žemės ūkio padargai; perėtuvai.

9 moksliniai, jūriniai, geodeziniai, elektriniai, fotografijos, kinematografijos, optiniai, svėrimo, matavimo, signalizavimo, tikrinimo (priežiūros), gelbėjimo, mokymo prietaisai ir aparatai; garso ar vaizdo įrašymo, perdavimo ar atkūrimo aparatūra; magnetinės duomenų laikmenos, garso įrašų diskai; prekybos automatai ir monetinių aparatų mechanizmai, kasos aparatai, skaičiavimo mašinos, duomenų dorojimo įrenginiai ir kompiuteriai; gesintuvai.

11 apšvietimo, šildymo, garų gamybos, maisto produktų šiluminio apdorojimo, šaldymo, džiovinimo, vėdinimo, vandens tiekimo ir sanitariniai įrenginiai.

12 transporto priemonės; sausumos, vandens ir oro susisiekimo priemonės.

37 statyba; motorinių transporto priemonių ir jų dalių techninė priežiūra ir taisymas.

---

(111) **22959**
(156) 2013 10 23
(210) ZP 10499
(220) 1993 08 20
(186) 2023 08 20
(732) CHRYSLER GROUP LLC, 1000 Chrysler Drive, Auburn Hills, Michigan 48326, US
(740) Vytautas Dovydėnas, 1, V. Grybo g. 41-38, LT-10320 Vilnius, LT
(540)

NEW YORKER

(566) Niujorkietis
(511)

12 transporto priemonės; sausumos, vandens ir oro susisiekimo priemonės.

---

(111) **22977**
(156) 2013 10 02
(210) ZP 10043
(220) 1993 07 30
(186) 2023 07 30
(732) PROCTER & GAMBLE HOLDING GmbH, Sulzbacher Strasse 40, 65824 Schwalbach am Taunus, DE
(740) Marius Jakulis - Jason, 3, AAA Law, J. Jasinskio g. 16 A, LT-03163 Vilnius, LT
(540)

BLEND-A-SCON

(511)

5 dantų plombavimo medžiagos, dantų lipdinių medžiagos.

---

(111) **22980**
(156) 2013 10 08
(210) ZP 10934
(220) 1993 09 03
(186) 2023 09 03
(732) THE PROCTER & GAMBLE COMPANY, One Procter & Gamble Plaza, Cincinnati, Ohio, US
(740) Marius Jakulis - Jason, 3, AAA Law, J. Jasinskio g. 16 A, LT-03163 Vilnius, LT
(540)

RACHEN DRACHEN

(511)

5 farmacijos, veterinarijos ir higienos preparatai; dietinis maistas (medicinos reikmėms), kūdikių maistas; pleistrai, tvarsliava; dantų plombavimo ir dantų išlajų gamybos medžiagos; dezinfekavimo preparatai; preparatai nuo kenkėjų; fungicidai, herbicidai.

30 kava, arbata, kakava, cukrus, ryžiai, tapijoka, sago, kavos pakaitalai; miltai ir grūdų produktai, duona, pyragas ir konditerijos gaminiai; ledai; medus, sirupas; mielės, kepimo milteliai; druska, garstyčios; actas, padažai; prieskoniai; ledas.

---

(111) **22982**
(156) 2013 10 08
(210) ZP 10960
(220) 1993 09 03
(186) 2023 09 03
(732) THE PROCTER & GAMBLE COMPANY, One Procter & Gamble Plaza, Cincinnati, Ohio, US
(740) Marius Jakulis - Jason, 3, AAA Law, J. Jasinskio g. 16 A, LT-03163 Vilnius, LT
(540)

ATEMFREI

(511)

5 farmacijos, veterinarijos ir higienos preparatai; dietinis maistas (medicinos reikmėms), kūdikių maistas; pleistrai, tvarsliava; dantų plombavimo ir dantų išlajų gamybos medžiagos; dezinfekavimo preparatai; preparatai nuo kenkėjų; fungicidai, herbicidai.

30 kava, arbata, kakava, cukrus, ryžiai, tapijoka, sago, kavos pakaitalai; miltai ir grūdų produktai, duona, pyragas ir konditerijos gaminiai; ledai; medus, sirupas; mielės, kepimo milteliai; druska, garstyčios; actas, padažai; prieskoniai; ledas.

---

(111) **23094**
(156) 2013 10 17
(210) ZP 9967
(220) 1993 07 29
(186) 2023 07 29
(732) H.LUNDBECK A/S, Ottiliavej 9, 2500 Koepenhamn-Valby, DK
(740) Marius Jakulis - Jason, 3, AAA Law, J. Jasinskio g. 16 A, LT-03163 Vilnius, LT
(540)

LUNDBECK

(511)

5 farmacijos, veterinarijos ir higienos preparatai; dietinis maistas (medicinos reikmėms), kūdikių maistas; pleistrai, tvarsliava; dantų plombavimo ir dantų išlajų gamybos medžiagos; dezinfekavimo preparatai; preparatai nuo kenkėjų; fungicidai, herbicidai.

---

(111) **23095**
(156) 2013 10 04
(210) ZP 9968
(220) 1993 07 29
(186) 2023 07 29
(732) H.LUNDBECK A/S, Ottiliavej 9, 2500 Koepenhamn-Valby, DK
(740) Marius Jakulis - Jason, 3, AAA Law, J. Jasinskio g. 16 A, LT-03163 Vilnius, LT
(540)

KETOGAN

(511)

5 farmacijos, veterinarijos ir higienos preparatai; dietinis maistas (medicinos reikmėms), kūdikių maistas; pleistrai, tvarsliava; dantų plombavimo ir dantų išlajų gamybos medžiagos; dezinfekavimo preparatai; preparatai nuo kenkėjų; fungicidai, herbicidai.

---

(111) **23104**
(156) 2013 10 17
(210) ZP 9978
(220) 1993 07 29
(186) 2023 07 29
(732) H.LUNDBECK A/S, Ottiliavej 9, 2500 Koepenhamn-Valby, DK
(740) Marius Jakulis - Jason, 3, AAA Law, J. Jasinskio g. 16 A, LT-03163 Vilnius, LT
(540)



(531) 27.5
(511)

5 farmacijos, veterinarijos ir higienos preparatai; dietinis maistas (medicinos reikmėms), kūdikių maistas; pleistrai, tvarsliava; dantų plombavimo ir dantų išlajų gamybos medžiagos; dezinfekavimo preparatai; preparatai nuo kenkėjų; fungicidai, herbicidai.

---

(111) **23122**
(156) 2013 10 02
(210) ZP 9262
(220) 1993 07 01
(186) 2023 07 01
(732) VITKOVICE AS, 706 02 Ostrava-Vitkovice, CZ
(740) Marius Jakulis - Jason, 3, AAA Law, J. Jasinskio g. 16 A, LT-03163 Vilnius, LT
(540)



(531) 26.1, 27.1, 27.7

(511)

1 cheminiai produktai, naudojami pramonėje, žemės ūkyje ir trąšų gamyboje.

6 netaurieji metalai, jų lydiniai ir gaminiai iš jų; visų rūšių valcuotas metalas, įskaitant bėgius ir vamzdžius; pilko ir kalaus keto liejiniai; šaltkalvystės gaminiai; plieno konstrukcijos.

7 mašinos ir mašinų įrengimai (priskirti prie 7 klasės), įskaitant sukomplektuotas mašinas metalurgijos gamykloms, kasykloms, energetikos (įskaitant atomines elektrines), chemijos ir maisto perdirbimo pramonei.

8 rankiniai įrankiai ir instrumentai, tokie kaip kaltai, sriegikliai (įrankiai), plėstuvai, matuokliai.

11 įrenginiai nutekamųjų vandenų valymui ir kietų namų ūkio atliekų perdirbimui, įrengimai garų gamybai ir garų paskirstymui.

19 nemetalinės statybinės medžiagos; dirbtiniai akmenys; cementas; kalkės.

37 statyba ir remontas.

39 gabenimas ir saugojimas.

41 švietimas ir pramogos.

---

(111) **23135**

(156) 2013 10 16

(210) ZP 10357

(220) 1993 08 18

(186) 2023 08 18

(732) ATLANTIC INDUSTRIES, P.O.Box 1043, Cardinal Avenue, George Town, Grand Cayman, B.W.I., KY

(740) Virgina Adolfina Draugelienė, 8, UAB TARPINĖ, p. o. box 1202, LT-01007, A. P. Kavoliuko g. 24-152, LT-04328 Vilnius, LT

(540)

OASIS

(566) Oazė.

(511)

32 alus; mineralinis ir gazuotas vanduo, kiti gaivieji gėrimai; vaisių gėrimai ir vaisių sultys; sirupai ir kiti gėrimų gaminimo mišiniai.

---

(111) **23162**

(156) 2013 10 09

(210) ZP 10410

(220) 1993 08 18

(186) 2023 08 18

(732) ABIC BIOLOGICAL LABORATORIES LTD, 3 Hamelacha St. Western Industrial Zone, Beit Shemesh POB 489, 99100, IL

(740) Tatjana Sterlina, 37, UAB „Intels“, Naugarduko g. 32 / 2, LT-03225 Vilnius, LT

(540)

ABIC

(511)

5 farmaciniai ir veterinariniai preparatai.

---

(111) **23196**

(156) 2013 10 10

(210) ZP 11047

(220) 1993 09 08

(186) 2023 09 08

(732) THE POLO/LAUREN COMPANY, L.P., 650 Madison Avenue, New York, NY 10022, US

(740) Virgina Adolfina Draugelienė, 8, UAB TARPINĖ, p. o. box 1202, LT-01007, A. P. Kavoliuko g. 24-152, LT-04328 Vilnius, LT

(540)



(531) 5.13, 24.1, 27.5

(511)

3 vyrų ir moterų kosmetikos priemonės, tualeto reikmenys ir aromatinės medžiagos.

---

(111) **23197**

(156) 2013 10 10

(210) ZP 11048

(220) 1993 09 08

(186) 2023 09 08

(732) THE POLO/LAUREN COMPANY, L.P., 650 Madison Avenue, New York, NY 10022, US

(740) Virgina Adolfina Draugelienė, 8, UAB TARPINĖ, p. o. box 1202, LT-01007, A. P. Kavoliuko g. 24-152, LT-04328 Vilnius, LT

(540)

SAFARI

(511)

3 balikliai ir kiti skalbimo preparatai; valymo, poliravimo, riebalų šalinimo preparatai ir švitrinamojo apdirbimo preparatai; muilas, parfumerija, eteriniai aliejai, kosmetika, plaukų losjonai; dantų

milteliai ir pastos; odekolonas, tualetinis vanduo, koncentruotas odekolonas, parfumerinis vanduo, kvepalų ekstraktas, kosmetiniai losjonai, pudra ir aliejai; odos kremai; odos priežiūros kosmetiniai preparatai; vonių ir dušų kosmetiniai preparatai, tarp jų gelis, aliejai; asmeniniai dezodorantai, šampūnai, veido ir lūpų drėkinimo preparatai; odos apsaugos nuo saulės preparatai, odos įdegimo preparatai (kosmetika), odos tamsinimo preparatai, aromatinės medžiagos ir kūno priežiūros preparatai.

---

(111) **23212**
(156) 2013 10 16
(210) ZP 10490
(220) 1993 08 20
(186) 2023 08 20
(732) UAB „AUDITORIAI IR KONSULTANTAI“, T.Ševčenkos g.16, LT-03111 Vilnius, LT
(740) Marija Lenkutienė, 6, Patentinių paslaugų centras, UAB, J.Basanavičiaus g. 11/1, LT-03108 Vilnius, LT
(540)



(531) 27.1, 27.5
(511)
35 verslo operacijų įvertinimas; pagalba verslo vadybai (rengiant projektus, planus, sąmatas); sąskaitų patikrinimas (revizija); verslo operacijų ekspertizė; importo ir eksporto agentūros; verslo informacija; verslo specialistų konsultacijos; verslo vadybos ir organizavimo konsultacijos; savikainos analizė; rinkos tyrimai; apyskaitų apie sąskaitų būklę sudarymas; pagalba komercijos ir pramonės operacijų vadybai.

---

(111) **23243**
(156) 2013 10 09
(210) ZP 10959
(220) 1993 09 03
(186) 2023 09 03
(732) THE PROCTER & GAMBLE COMPANY, One Procter & Gamble Plaza, Cincinnati, Ohio, US
(740) Marius Jakulis - Jason, 3, AAA Law, J. Jasinskio g. 16 A, LT-03163 Vilnius, LT
(540)

SINEX

(511)
5 farmaciniai preparatai kvėpavimo takams ir ertmėms gydyti.

---

(111) **23269**
(156) 2013 10 09
(210) ZP 11211
(220) 1993 09 13
(186) 2023 09 13
(732) THE PROCTER & GAMBLE COMPANY, One Procter & Gamble Plaza, Cincinnati, Ohio, US
(740) Marius Jakulis - Jason, 3, AAA Law, J. Jasinskio g. 16 A, LT-03163 Vilnius, LT
(540)

WICK BLAU

(511)
5 farmacijos, veterinarijos ir higienos preparatai; dietinis maistas (medicinos reikmėms), kūdikių maistas; pleistrai, tvarsliava; dantų plombavimo ir dantų išlajų gamybos medžiagos; dezinfekavimo preparatai; preparatai nuo kenkėjų; fungicidai, herbicidai.
30 kava, arbata, kakava, cukrus, ryžiai, tapijoka, sago, kavos pakaitalai; miltai ir grūdų produktai, duona, pyragas ir konditerijos gaminiai; ledai; medus, sirupas; mielės, kepimo milteliai; druska, garstyčios; actas, padažai; prieskoniai; ledas.

---

(111) **23297**
(156) 2013 10 21
(210) ZP 10338
(220) 1993 08 16
(186) 2023 08 16
(732) MSD INTERNATIONAL HOLDINGS GmbH, Weystrasse 20, P.O. Box CH 6000 Lucerne 6, CH
(740) Marius Jakulis - Jason, 3, AAA Law, J. Jasinskio g. 16 A, LT-03163 Vilnius, LT
(540)

INTRON A

(511)
5 farmaciniai preparatai.

---

(111) **23298**
(156) 2013 10 21
(210) ZP 10339
(220) 1993 08 16
(186) 2023 08 16
(732) MSD INTERNATIONAL HOLDINGS GmbH, Weystrasse 20, P.O. Box CH 6000 Lucerne 6, CH

(740) Marius Jakulis - Jason, 3, AAA Law, J. Jasinskio g. 16 A, LT-03163 Vilnius, LT

(540)

ИНТРОН А

(531) 28.5
(561) INTRON A
(511)
5 farmaciniai preparatai.

---

(111) **23307**
(156) 2013 10 11
(210) ZP 11667
(220) 1993 09 22
(186) 2023 09 22
(732) MARY QUANT COSMETICS JAPAN LIMITED, of Aoyama Taiyo Bldg, 1-7-6 Shibuya, Shibuya-Ku, Tokyo 150, JP
(740) Vytautas Dovydėnas, 1, V. Grybo g. 41-38, LT-10320 Vilnius, LT
(540)

QUANT

(511)
3 balikliai ir kiti skalbimo preparatai; valymo, poliravimo, šveitimo ir švitrinamojo apdirbimo preparatai; muilas, parfumerija, eteriniai aliejai, kosmetika, plaukų losjonai; dantų milteliai ir pastos.

---

(111) **23339**
(156) 2013 10 08
(210) ZP 10160
(220) 1993 08 03
(186) 2023 08 03
(732) CHRISTIAN DIOR COUTURE, Societe Anonyme, 30 Avenue Montaigne, 75008 Paris, FR
(740) Reda Žabolienė, 7, Advokatės Redos Žabolienės kontora METIDA, Verslo centras VERTAS, Gynėjų g. 16, LT-01109 Vilnius, LT
(540)

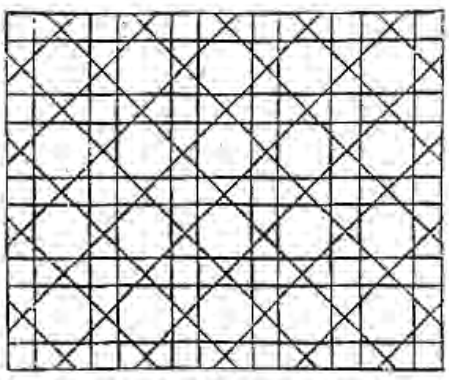

(531) 25.7
(511)
9 moksliniai, jūriniai, geodeziniai, elektriniai, fotografijos, kinematografijos, optiniai, svėrimo, matavimo, signalizavimo, tikrinimo (priežiūros), gelbėjimo, mokymo prietaisai ir aparatai; garso ar vaizdo įrašymo, perdavimo ar atkūrimo aparatūra; magnetinės duomenų laikmenos, garso įrašų diskai; prekybos automatai ir monetinių aparatų mechanizmai, kasos aparatai, skaičiavimo mašinos, duomenų dorojimo įrenginiai ir kompiuteriai; gesintuvai.
14 taurieji metalai ir jų lydiniai, jų dirbiniai arba plakiruotieji gaminiai, nepriskirti prie kitų klasių; juvelyriniai dirbiniai, brangakmeniai; laikrodžiai ir laikmačiai.
(310)(320)(330) 93/476584, 1993 07 16, FR

---

(111) **23341**
(156) 2013 10 11
(210) ZP 10185
(220) 1993 08 09
(186) 2023 08 09
(732) GEIMEX SA, 15, Rue Du Louvre, 75001 Paris, FR
(740) Marija Lenkutienė, 6, Patentinių paslaugų centras, UAB, J.Basanavičiaus g. 11/1, LT-03108 Vilnius, LT
(540)



(531) 26.4, 27.5, 29.1
(591) mėlyna, raudona, balta.
(511)
2 dažai, politūros, lakai; antikorozinės medžiagos ir medieną nuo irimo saugančios medžiagos; dažymo medžiagos; beicai; neapdirbtos gamtinės dervos; metalų folija ir milteliai dažytojams, dekoratoriams, spaustuvininkams ir dailininkams.
3 balikliai ir kiti skalbimo preparatai; valymo, poliravimo, šveitimo ir švitrinamojo apdirbimo preparatai; muilas, parfumerija, eteriniai aliejai, kosmetika, plaukų losjonai; dantų milteliai ir pastos.
8 įrankiai; peiliai, šaltieji ginklai; skustuvai.

11 apšvietimo, šildymo, garų gamybos, maisto produktų šiluminio apdorojimo, šaldymo, džiovinimo, vėdinimo, vandens tiekimo ir sanitariniai įrenginiai.
16 popierius, kartonas ir jų gaminiai, nepriskirti prie kitų klasių; spaudiniai; įrišimo medžiagos; fotonuotraukos; raštinės reikmenys; raštinės ir buitinės lipniosios medžiagos; dailininkų reikmenys; teptukai; rašomosios mašinėlės ir kontoros reikmenys (išskyrus baldus); mokomoji medžiaga ir vaizdinės priemonės (išskyrus aparatūrą); plastikinės pakavimo medžiagos (nepriskirtos prie kitų klasių); lošiamosios kortos; šriftai; klišės.
18 odos ir odų pakaitalai, jų gaminiai, nepriskirti prie kitų klasių; gyvūnų odos; kailiai; lagaminai; kelioniniai krepšiai; lietaus ir saulės skėčiai, lazdos (kriukiai), rimbai, botagai, pakinktai ir jų dalys.
20 baldai, veidrodžiai, paveikslų rėmai; medžio, kamščio, meldų, nendrių, gluosnių, rago, kaulo, dramblio kaulo, banginio ūsų, vėžlio šarvo, kriauklių, gintaro, perlamutro, jūros putų, šių medžiagų pakaitalų arba plastiko dirbiniai (nepriskirti prie kitų klasių).
21 namų apyvokos reikmenys ir indai (išskyrus tauriųjų metalų arba jais padengtus); šukos ir kempinės; šepečiai (išskyrus teptukus); šepečių medžiagos; valymo įrenginiai ir įtaisai; metaliniai raizginiai šveistukai; neapdirbtas arba iš dalies apdirbtas stiklas (išskyrus statybinį); stiklo, porceliano ir fajanso dirbiniai, nepriskirti prie kitų klasių.
22 lynai, virvės, špagatai, tinklai, palapinės, stoginės, brezentas, burės, maišai (nepriskirti prie kitų klasių); kamšalai (išskyrus guminius ir plastikinius); pluoštinė tekstilės žaliava.
23 tekstilės verpalai ir siūlai.
24 audiniai ir tekstilės gaminiai, nepriskirti prie kitų klasių; lovatiesės ir staltiesės.
25 drabužiai, apranga, avalynė, galvos apdangalai.
26 nėriniai, siuvinėti gaminiai, kaspinai, juostos; sagos, kabliukai kilputės, smeigtukai, adatos; dirbtinės gėlės.
27 kilimai, dembliai, patiesalai, linoleumas ir kitos grindų dangos; sienų apmušalai (netekstiliniai).
28 žaidimai ir žaislai; gimnastikos ir sporto prekės, nepriskirtos prie kitų klasių; Kalėdų eglučių papuošalai.
29 mėsa, žuvis, paukštiena ir žvėriena; mėsos ekstraktai; konservuoti, džiovinti, virti ir kepti vaisiai ir daržovės; drebučiai, uogienės, vaisių kompotai; kiaušiniai, pienas ir pieno produktai, maistiniai aliejai ir riebalai.
30 kava, arbata, kakava, cukrus, ryžiai, tapijoka, sago, kavos pakaitalai; miltai ir grūdų produktai, duona, pyragas ir konditerijos gaminiai; ledai; medus, sirupas; mielės, kepimo milteliai; druska, garstyčios; actas, padažai; prieskoniai; ledas.
31 žemės ūkio, sodo, miško ir grūdų produktai, nepriskirti prie kitų klasių; gyvi gyvūnai; švieži vaisiai ir daržovės; sėklos, natūralūs augalai ir gėlės; pašarai, salyklas.
32 alus; mineralinis ir gazuotas vanduo, kiti gaivieji gėrimai; vaisių gėrimai ir vaisių sultys; sirupai ir kiti gėrimų gaminimo mišiniai.
33 svaigieji gėrimai (išskyrus alų).
34 tabakas; rūkymo reikmenys; degtukai.

---

(111) **23386**
(156) 2013 10 17
(210) ZP 10621
(220) 1993 08 26
(186) 2023 08 26
(732) UAB „PLASTIC FORMO“, Palemono g.5C, LT-52159 Kaunas, LT
(740) Lyra Tarnauskienė, 26, UAB „Patentinė ir teisinė apsauga“, Maironio g.14B-1, LT-44298 Kaunas, LT
(540)



(531) 27.1, 27.3
(511)
11 bidė, vonios, vonių kambarių sanitariniai techniniai įrenginiai, vandens klozetai ir praustuvai (tualetuose), tualetų vandens nuleidimo įtaisai.

---

(111) **23399**
(156) 2013 10 10
(210) ZP 11348
(220) 1993 09 16
(186) 2023 09 16
(732) L’OREAL, Societe Anonyme, 14, Rue Royale, 75008 Paris, FR
(740) Virgina Adolfina Draugelienė, 8, UAB TARPINĖ, p. o. box 1202, LT-01007, A. P. Kavoliuko g. 24-152, LT-04328 Vilnius, LT
(540)

ROUGE TOUJOURS

*(566)*Visuomet raudonas
(511)
3 kvepalai, grimo preparatai, kosmetikos priemonės.

---

(111) **23400**
(156) 2013 10 17
(210) ZP 11351
(220) 1993 09 16
(186) 2023 09 16
(732) AKCINĖ BENDROVĖ „LIETUVOS GELEŽINKELIAI“, Mindaugo g.12/14, LT-03202 Vilnius, LT

(540)



(531) 27.1, 27.5

(511)

35 savikainos analizė, skelbimų klijavimas, afišų kabinimas, sąskaitų būklės apyskaitų sudarymas, prekinių vagonų išdėstymas kompiuteriais, reklaminių skelbimų (lapelių, brošiūrų) skleidimas, prekių rodymas, pagalba pramonės ar komercijos operacijų vadybai, reklama.

36 vertybinių popierių supirkimo ir pardavimo tarpininkavimas, finansų analizė, nekilnojamojo turto nuoma, banko operacijos, nekilnojamojo turto valdymas, finansinės veiklos valdymas, vertybių ir vertybinių popierių saugojimas.

37 santechnikos darbai, dūmtraukių valymas, pastatų izoliavimas, iškabų dažymas ar taisymas, statybų priežiūra, mūrijimas, pastolių rinkimas (statybinių), mašinų ir mechanizmų montavimas, priežiūra ir taisymas, transporto priemonių plovimas, apšildymo įrengimų montavimas ir taisymas, katilų (garo) valymas ir taisymas, apsauginių signalizacijų įrengimas ir taisymas, priešgaisrinių signalizacijų įrengimas ir taisymas, telefonų įrengimas ir taisymas, elektros prietaisų įtaisymas ir taisymas, pastatų valymas (iš vidaus), transporto priemonių tepimas ir taisymas, namų nugriovimas, statyba, kenkėjų naikinimas (ne žemės ūkyje), tinkavimas.

38 naujienų agentūros, telegramų ir pranešimų perdavimas, telegrafo ryšys, telefono ryšys.

39 vietų užsakymas (kelionėms), vagonėlių nuoma, garažų nuoma, transporto priemonių nuoma, šaldytuvų nuoma, sandėlių nuoma, vandens paskirstymas ir tiekimas, vairuotojo (samdomo) paslaugos, krovinių iškrovimas ir pristatymas, vežimas, transporto tarpininkavimas, šiukšlių išvežimas ir laikymas, saugus vertybių gabenimas, keleivių vežiojimas, prekių pakavimas, prekių laikymas sandėliuose.

40 medienos apdirbimas, kalvystės darbai, metalų grūdinimas, metalų apdirbimas, galvanizavimas, elektrolizinis metalų dengimas, metalizavimas, alavavimas, nikeliavimas, kadmiavimas, chromavimas, sidabravimas, auksavimas.

42 trumpa patalpų nuoma, poilsio namai, techniniai mechanikos tyrimai, parodų aprūpinimas įrengimais, ofseto spauda, apgyvendinimo biurai (viešbučiai, pensionai), specialistų konsultacijos (nesusijusios su verslu), juridinės paslaugos.

---

(111) **23460**

(156) 2013 10 29

(210) ZP 11995

(220) 1993 09 24

(186) 2023 09 24

(732) UAB „ALNA“, A. Domaševičiaus g. 9, LT-01113 Vilnius, LT

(740) Marija Lenkutienė, 6, Patentinių paslaugų centras, UAB, J.Basanavičiaus g. 11/1, LT-03108 Vilnius, LT

(540)



(531) 25.7, 27.1

(511)

37 kompiuterių montavimas, priežiūra ir taisymas.

41 specialistų mokymas.

42 kompiuterių techninės įrangos konsultacijos; kompiuterių nuoma; kompiuterių programų rengimas.

---

(111) **23470**

(156) 2013 10 17

(210) ZP 10770

(220) 1993 08 30

(186) 2023 08 30

(732) HYUNDAI MOTOR COMPANY, 140-2, Ke-Dong, Chongro-ku, Seoul, KR

(740) Reda Žabolienė, 7, Advokatės Redos Žabolienės kontora METIDA, Verslo centras VERTAS, Gynėjų g. 16, LT-01109 Vilnius, LT

(540)

ACCENT

(566) Akcentas.

(511)

12 transporto priemonės; sausumos, vandens ir oro susisiekimo priemonės, įskaitant lengvuosius automobilius, sunkvežimius, autobusus.

---

(111) **23475**
(156) 2013 10 04
(210) ZP 10678
(220) 1993 08 27
(186) 2023 08 27
(732) WEETABIX LIMITED, Weetabix Mills, Burton Latimer, Kettering, Northants NN15 5JR, GB
(740) Reda Žabolienė, 7, Advokatės Redos Žabolienės kontora METIDA, Verslo centras VERTAS, Gynėjų g. 16, LT-01109 Vilnius, LT
(540)

WEETABIX

(511)
30 miltai ir grūdų produktai, gaminiai iš jų, nepriskirti prie kitų klasių.

---

(111) **23476**
(156) 2013 10 04
(210) ZP 10679
(220) 1993 08 27
(186) 2023 08 27
(732) WEETABIX LIMITED, Weetabix Mills, Burton Latimer, Kettering, Northants NN15 5JR, GB
(740) Reda Žabolienė, 7, Advokatės Redos Žabolienės kontora METIDA, Verslo centras VERTAS, Gynėjų g. 16, LT-01109 Vilnius, LT
(540)

WEETOS

(511)
30 miltai ir grūdų produktai, gaminiai iš jų, nepriskirti prie kitų klasių.

---

(111) **23477**
(156) 2013 10 04
(210) ZP 10680
(220) 1993 08 27
(186) 2023 08 27
(732) WEETABIX LIMITED, Weetabix Mills, Burton Latimer, Kettering, Northants NN15 5JR, GB
(740) Reda Žabolienė, 7, Advokatės Redos Žabolienės kontora METIDA, Verslo centras VERTAS, Gynėjų g. 16, LT-01109 Vilnius, LT
(540)

WEETAFLAKES

(511)
30 miltai ir grūdų produktai, gaminiai iš jų, nepriskirti prie kitų klasių.

---

(111) **23478**
(156) 2013 10 04
(210) ZP 10681
(220) 1993 08 27
(186) 2023 08 27
(732) WEETABIX LIMITED, Weetabix Mills, Burton Latimer, Kettering, Northants NN15 5JR, GB
(740) Reda Žabolienė, 7, Advokatės Redos Žabolienės kontora METIDA, Verslo centras VERTAS, Gynėjų g. 16, LT-01109 Vilnius, LT
(540)

ALPEN

(511)
30 miltai ir grūdų produktai, gaminiai iš jų, nepriskirti prie kitų klasių.

---

(111) **23479**
(156) 2013 10 04
(210) ZP 10682
(220) 1993 08 27
(186) 2023 08 27
(732) WEETABIX LIMITED, Weetabix Mills, Burton Latimer, Kettering, Northants NN15 5JR, GB
(740) Reda Žabolienė, 7, Advokatės Redos Žabolienės kontora METIDA, Verslo centras VERTAS, Gynėjų g. 16, LT-01109 Vilnius, LT
(540)

READY BREK

(511)
30 miltai ir grūdų produktai, gaminiai iš jų, nepriskirti prie kitų klasių.

---

(111) **23547**
(156) 2013 10 09
(210) ZP 12199
(220) 1993 09 28
(186) 2023 09 28
(732) THE PROCTER & GAMBLE COMPANY, One Procter & Gamble Plaza, Cincinnati, Ohio, US
(740) Marius Jakulis - Jason, 3, AAA Law, J. Jasinskio g. 16 A, LT-03163 Vilnius, LT
(540)



(531) 18.3

(511)

3 tualetinis muilas, parfumerija, tualetiniai vandenys, odekolonai, kūno priežiūros ir grožio palaikymo priemonės, tarp jų veido kremai, veido losjonai, odos priežiūros prieš ir po skutimosi priemonės, skutimosi kremai, talko milteliai, kūno balzamas, šampūnai, plaukų priežiūros priemonės, plaukų losjonai, asmeninio naudojimo dezodorantai ir priemonės nuo prakaitavimo (antiperspirantai), dantų valymo priemonės.

---

(111) **23556**

(156) 2013 10 02

(210) ZP 10930

(220) 1993 09 03

(186) 2023 09 03

(732) THE PROCTER & GAMBLE COMPANY, One Procter & Gamble Plaza, Cincinnati, Ohio, US

(740) Marius Jakulis - Jason, 3, AAA Law, J. Jasinskio g. 16 A, LT-03163 Vilnius, LT

(540)

PANTENE PRO-V

(511)

3 kosmetika, būtent: suaugusių žmonių plaukų ir galvos odos priežiūros, gražios ir sveikos išvaizdos suteikimo priemonės, priskirtos prie šios klasės.

---

(111) **23557**

(156) 2013 10 18

(210) ZP 10971

(220) 1993 09 03

(186) 2023 09 03

(732) MARKER VOELKL INTERNATIONAL GmbH, Ruessenstrasse 6, CH-6341 Baar, CH

(740) Virgina Adolfina Draugelienė, 8, UAB TARPINĖ, p. o. box 1202, LT-01007, A. P. Kavoliuko g. 24-152, LT-04328 Vilnius, LT

(540)

Völkl

(531) 28.19

(511)

25 drabužiai, būtent: slidinėjimo kelnės, slidinėjimo striukės, slidinėjimo kombinezonai, slidinėjimo kostiumai, teniso kelnaitės, teniso marškiniai, kelioniniai kostiumai, kojinės, galvos ir riešo raiščiai; avalynė, būtent: auliniai batai, futbolo batai, batai ir šliurės, slidžių batai-getrai.

28 sporto prekės, tarp jų skirtos slidinėjimo sportui, būtent: slidės (kalnų ir lygumų), slidžių lazdos, slidžių maišai, apsauginiai apkaustai, slidžių apačių dangos ir slidžių antbriauniai; sporto prekės, skirtos tenisui, žaidimams panašiems į tenisą ir badmintonui, tarp jų teniso, žaidimų, panašių į tenisą ir badmintono raketės, rakečių stygos, rakečių suspaudimo žiedai, stygų tempimo blokeliai; teniso ir žaidimų, panašių į tenisą, dėklai, rakečių dėklai; teniso ir panašių į tenisą žaidimų kamuoliukai ir badmintono sviedinukai; golfo sportui skirtos prekės, būtent: golfo lazdos, golfo krepšiai, golfo kamuoliai, golfo pirštinės; škotiško žaidimo ant ledo akmenys, ritmušos (ledo ritulio lazdos), lauko riedulio lazdos, gimnastikos reikmenys.

---

(111) **23558**

(156) 2013 10 17

(210) ZP 10972

(220) 1993 09 03

(186) 2023 09 03

(732) MARKER VOELKL INTERNATIONAL GmbH, Ruessenstrasse 6, CH-6341 Baar, CH

(740) Virgina Adolfina Draugelienė, 8, UAB TARPINĖ, p. o. box 1202, LT-01007, A. P. Kavoliuko g. 24-152, LT-04328 Vilnius, LT

(540)



(531) 24.15, 27.1

(511)

25 drabužiai, būtent: slidinėjimo kelnės, slidinėjimo striukės, slidinėjimo kombinezonai, slidinėjimo kostiumai, teniso kelnaitės, teniso marškiniai, kelioniniai kostiumai, kojinės, galvos ir riešo raiščiai, avalynė, būtent auliniai batai, futbolo batai, batai ir šliurės, slidžių batai-getrai.

28 sporto prekės, tarp jų skirtos slidinėjimo sportui, būtent: slidės (kalnų ir lygumų), slidžių lazdos, slidžių maišai, apsauginiai apkaustai, slidžių apačių dangos ir slidžių antbriauniai; sporto prekės, skirtos tenisui, žaidimams panašiems į tenisą ir badmintonui, tarp jų teniso, žaidimų, panašių į tenisą ir badmintono raketės, rakečių stygos, rakečių suspaudimo žiedai, stygų tempimo blokeliai; teniso ir žaidimų, panašių į tenisą, dėklai, rakečių dėklai; teniso ir panašių į tenisą žaidimų kamuoliukai ir badmintono sviedinukai; golfo sportui skirtos prekės, būtent: golfo lazdos, golfo krepšiai, golfo kamuoliai, golfo pirštinės; škotiško žaidimo ant ledo akmenys, ritmušos (ledo ritulio lazdos), lauko riedulio lazdos, gimnastikos reikmenys.

---

(111) **23573**
(156) 2013 10 10
(210) ZP 11017
(220) 1993 09 06
(186) 2023 09 06
(732) TOTAL SA, 2, place de la Coupole, La Defense 6, 92400 Courbevoie, FR
(740) Marius Jakulis - Jason, 3, AAA Law, J. Jasinskio g. 16 A, LT-03163 Vilnius, LT
(540)



(531) 26.4, 27.5, 29.1
(591) raudona, balta.
(511)

1 chemijos produktai, naudojami pramonėje, mokslo reikalams, fotografijoje, žemės ūkyje, sodininkystėje ir miškininkystėje; neapdirbtos sintetinės dervos ir plastikai; trąšos; ugnies gesinimo mišiniai; metalų grūdinimo ir litavimo preparatai; maisto produktų konservavimo cheminės medžiagos; rauginės medžiagos; pramoniniai klijai.

2 dažai, politūros, lakai; antikorozinės medžiagos ir medieną nuo irimo saugančios medžiagos; dažymo medžiagos; beicai; neapdirbtos gamtinės dervos; metalų folija ir milteliai dažytojams, dekoratoriams, spaustuvininkams ir dailininkams.

3 balikliai ir kiti skalbimo preparatai; valymo, poliravimo, šveitimo ir švitrinamojo apdirbimo preparatai; muilas, parfumerija, eteriniai aliejai, kosmetika, plaukų losjonai; dantų milteliai ir pastos.

4 pramoniniai skystieji ir tirštieji tepalai; dulkių sugeriamieji, drėkinamieji ir rišamieji mišiniai; degalai (tarp jų variklių benzinas) ir apšvietimo medžiagos; žvakės, dagčiai.

5 dezinfekavimo preparatai; preparatai nuo kenkėjų; fungicidai, herbicidai.

9 mokslinіai, jūriniai, geodeziniai, elektriniai, fotografijos, kinematografijos, optiniai, svėrimo, matavimo, signalizavimo, tikrinimo (priežiūros), gelbėjimo, mokymo prietaisai ir aparatai; garso ar vaizdo įrašymo, perdavimo ar atkūrimo aparatūra; magnetinės duomenų laikmenos, garso įrašų diskai; prekybos automatai ir monetinių aparatų mechanizmai, kasos aparatai, skaičiavimo mašinos, duomenų dorojimo įrenginiai ir kompiuteriai; gesintuvai.

11 apšvietimo, šildymo, garų gamybos, maisto produktų šiluminio apdorojimo, šaldymo, džiovinimo, vėdinimo, vandens tiekimo ir sanitariniai įrenginiai.

16 popierius, kartonas ir jų gaminiai, nepriskirti prie kitų klasių; spaudiniai; įrišimo medžiagos; fotonuotraukos; raštinės reikmenys; raštinės ir buitinės lipniosios medžiagos; dailininkų reikmenys; teptukai; rašomosios mašinėlės ir kontoros reikmenys (išskyrus baldus); mokomoji medžiaga ir vaizdinės priemonės (išskyrus aparatūrą); plastikinės pakavimo medžiagos (nepriskirtos prie kitų klasių); lošiamosios kortos; šriftai; klišės.

17 kaučiukas, gutaperčia, guma, asbestas, žėrutis ir jų gaminiai, nepriskirti prie kitų klasių; plastikų pusgaminiai; užpildai, sandarinimo ir izoliacinės medžiagos; nemetaliniai lankstieji vamzdžiai.

19 statybinės medžiagos (nemetalinės); statybiniai standieji nemetaliniai vamzdžiai; asfaltas, derva ir bitumas; kilnojamieji nemetaliniai statiniai; nemetaliniai paminklai.

37 statyba; transporto priemonių priežiūros stotys; transporto priemonių taisymas, plovimas, valymas ir tepimas; transporto priemonių poliravimas ir antikorozinis apdorojimas; padangų vulkanizavimas ir protektorių atnaujinimas.

39 transporto priemonių vežimas ir sandėliavimas, transporto priemonių (sugedusių) buksyravimas, transporto priemonių ir garažų nuoma.

41 konkursų organizavimas, pramogos.

42 aprūpinimas maistu, restoranai, savitarnos restoranai, kavinės; tyrimo darbai chemijos pramonėje, techninių projektų tyrimai (laboratoriniai darbai), inžineriniai darbai (ekspertizė); naftos gręžinių bandymai, geologiniai tyrinėjimai ir naftos telkinių paieška, naftos ir geologinė žvalgyba; kompiuterių programų rengimas; intelektinės nuosavybės konsultacijos, susijusios su pramoninės nuosavybės teisėmis.

---

(111) **23606**
(156) 2013 10 17
(210) ZP 11111
(220) 1993 09 10
(186) 2023 09 10
(732) INTACT GmbH, Hessenweg 10, D-48157 Muenster, DE

(740) Vytautas Guobys, 10, Ateities g. 3-9, LT-08306 Vilnius, LT

(540)

intact

(511)

30 konditerijos gaminiai; šokolado gaminiai; duonos ir pyrago gaminiai; miltiniai maisto produktai.

---

(111) **23672**

(156) 2013 10 02

(210) ZP 9817

(220) 1993 07 23

(186) 2023 07 23

(732) RENTOKIL INITIAL 1927 PLC, Belgrave House, 76 Buckingham Palace Road, London, SW1W 9RF, GB

(740) Tatjana Sterlina, 37, UAB „Intels“, Naugarduko g. 32 / 2, LT-03225 Vilnius, LT

(540)

RENTOKIL

(511)

5 pesticidai, insekticidai, fungicidai; preparatai nuo kenkėjų; dezinfekavimo priemonės; dezodorantai (išskyrus asmeninius); higieniniai preparatai; oro gaivikliai; higieniniai tvarsčiai, higieniniai rankšluostukai ir higieniniai tamponai.

37 piktžolių, kenkėjų, vabzdžių, parazitų ir paukščių aptikimas, kontrolė ir naikinimas (ne žemės ūkyje); dezinfekavimas; pastatų remontas, izoliavimas ir hidroizoliavimas; garams nelaidžių sluoksnių įtaisymas; langų remontas, priežiūra, konservavimas ir įstatymas; sienų remontas; statinių, patalpų, prausyklų, šiukšlių aparatų, sanitarinių prietaisų, virtuvės reikmenų, oro kondicionavimo prietaisų, vandens tiekimo ir paskirstymo aparatų priežiūra, valymas, dezinfekavimas; atliekų ir susidėvėjusių gaminių rezervuarų įtaisymas ir keitimas; smulkių prekių pardavinėjimo automatų, vabzdžių naikinimo aparatų, oro kondicionavimo aparatų, oro filtravimo aparatų, oro gaivinimo aparatų, oro valymo aparatų bei aparatų naudojamų raštinėse, tualetinių, vonios aparatų, sanitarinių ir higieninių įrengimų įtaisymas, keitimas, pripildymas, valymas, priežiūra ir taisymas; santechnikos darbai; vabzdžių naikinimo aparatų, parazitų kontrolės aparatų, valymo aparatų nuoma; kilimų, užuolaidų, baldų apmušalų, audinių valymas, taisymas ir atnaujinimas.

---

(111) **23676**

(156) 2013 10 16

(210) ZP 13020

(220) 1993 10 12

(186) 2023 10 12

(732) THE PROCTER & GAMBLE COMPANY, One Procter & Gamble Plaza, Cincinnati, Ohio 45202, US

(740) Marius Jakulis - Jason, 3, AAA Law, J. Jasinskio g. 16 A, LT-03163 Vilnius, LT

(540)



(531) 2.1, 25.1, 29.1

(591) žalia, raudona, geltona, violetinė, mėlyna.

(511)

3 balikliai ir kiti skalbimo preparatai; valymo, poliravimo, šveitimo ir švitrinamojo apdirbimo preparatai; muilas, parfumerija, eteriniai aliejai, kosmetika, plaukų losjonai; dantų milteliai ir pastos.

---

(111) **23682**

(156) 2013 10 04

(210) ZP 11081

(220) 1993 09 08

(186) 2023 09 08

(732) ASPEN GLOBAL INCORPORATED, c/o Kross Border Trust Services Ltd, St. Louis Business Centre, Cnr Desroches & St. Louis Streets, Port Louis, MU

(740) Marija Lenkutienė, 6, Patentinių paslaugų centras, UAB, J.Basanavičiaus g. 11/1, LT-03108 Vilnius, LT

(540)

LANOXIN

(511)

5 farmaciniai ir medicininiai preparatai ir medžiagos.

---

(111) **23683**
(156) 2013 10 04
(210) ZP 11082
(220) 1993 09 08
(186) 2023 09 08
(732) ASPEN GLOBAL INCORPORATED, c/o Kross Border Trust Services Ltd, St. Louis Business Centre, Cnr Desroches & St. Louis Streets, Port Louis, MU
(740) Marija Lenkutienė, 6, Patentinių paslaugų centras, UAB, J.Basanavičiaus g. 11/1, LT-03108 Vilnius, LT
(540)

LANVIS

(511)
5 farmaciniai ir medicininiai preparatai ir medžiagos.

---

(111) **23684**
(156) 2013 10 04
(210) ZP 11083
(220) 1993 09 08
(186) 2023 09 08
(732) ASPEN GLOBAL INCORPORATED, c/o Kross Border Trust Services Ltd, St. Louis Business Centre, Cnr Desroches & St. Louis Streets, Port Louis, MU
(740) Marija Lenkutienė, 6, Patentinių paslaugų centras, UAB, J.Basanavičiaus g. 11/1, LT-03108 Vilnius, LT
(540)

MYLERAN

(511)
5 farmaciniai ir medicininiai preparatai ir medžiagos.

---

(111) **23687**
(156) 2013 10 04
(210) ZP 11087
(220) 1993 09 08
(186) 2023 09 08
(732) ASPEN GLOBAL INCORPORATED, c/o Kross Border Trust Services Ltd, St. Louis Business Centre, Cnr Desroches & St. Louis Streets, Port Louis, MU
(740) Marija Lenkutienė, 6, Patentinių paslaugų centras, UAB, J.Basanavičiaus g. 11/1, LT-03108 Vilnius, LT
(540)

PURINETHOL

(511)
5 farmaciniai ir medicininiai preparatai ir medžiagos.

---

(111) **23699**
(156) 2013 10 10
(210) ZP 12243
(220) 1993 09 28
(186) 2023 09 28
(732) RENAULT s.a.s., 92109 Boulogne-Billancourt, FR
(740) Virgina Adolfina Draugelienė, 8, UAB TARPINĖ, p. o. box 1202, LT-01007, A. P. Kavoliuko g. 24-152, LT-04328 Vilnius, LT
(540)

RENAULT LAGUNA

(511)
12 antžeminės transporto priemonės, automobiliai.

---

(111) **23702**
(156) 2013 10 07
(210) ZP 12488
(220) 1993 09 29
(186) 2023 09 29
(732) AKCINĖ BENDROVĖ „RĖKYVA“, Lingailių g.1, LT-79241 Šiauliai, LT
(740) Marija Lenkutienė, 6, Patentinių paslaugų centras, UAB, J.Basanavičiaus g. 11/1, LT-03108 Vilnius, LT
(540)



(531) 27.5
(511)
1 durpės (trąšos).
4 durpės (kuras).
11 šviestuvai.
20 ne metaliniai krovinių vežimo padėklai.
24 lovos baltiniai, buitiniai baltiniai, stalo skalbiniai (tekstiliniai), tekstiliniai rankšluosčiai.
25 kailiniai (drabužiai), kailiniai apsiaustai, kailinės pelerinos.
39 transporto priemonių nuoma, vežimas.
40 kailių dirbimas, drabužių siuvimas.
42 gyvulių veisimas, laikina patalpų nuoma.

---

(111) **23765**
(156) 2013 10 17
(210) ZP 13120
(220) 1993 10 15
(186) 2023 10 15
(732) MIRATO SPA, Strada Provinciale Est Sesia, 28064 Landiona Novara, IT

(740) Marija Lenkutienė, 6, Patentinių paslaugų centras, UAB, J.Basanavičiaus g. 11/1, LT-03108 Vilnius, LT

(540)

INTESA

(511)

3 balinimo preparatai ir kitos skalbimo medžiagos; valymo, poliravimo, šveitimo ir švitrinamojo apdirbimo preparatai; muilas; parfumerija, eteriniai aliejai, kosmetika, plaukų losjonai; dantų milteliai ir pastos.

---

(111) **23803**

(156) 2013 10 16

(210) ZP 13282

(220) 1993 10 29

(186) 2023 10 29

(732) THE PROCTER & GAMBLE COMPANY, One Procter & Gamble Plaza, Cincinnati, Ohio, US

(740) Marius Jakulis - Jason, 3, AAA Law, J. Jasinskio g. 16 A, LT-03163 Vilnius, LT

(540)



(531) 28.5

(561) ARIEL

(511)

3 balinimo preparatai ir kitos skalbimo medžiagos; valymo, poliravimo, šveitimo ir švitrinamojo apdirbimo preparatai; muilas; parfumerija, eteriniai aliejai, kosmetika, plaukų losjonai; dantų milteliai ir pastos.

---

(111) **23811**

(156) 2013 10 11

(210) ZP 12942

(220) 1993 10 05

(186) 2023 10 05

(732) INTERCONTINENTAL GREAT BRANDS LLC, 100 Deforest Avenue, East Hanover, New Jersey 07936, US

(740) Reda Žabolienė, 7, Advokatės Redos Žabolienės kontora METIDA, Verslo centras VERTAS, Gynėjų g. 16, LT-01109 Vilnius, LT

(540)

VAPOR ACTION

(511)

5 medicininiai ir farmaciniai preparatai.

---

(111) **23820**

(156) 2013 10 11

(210) ZP 12930

(220) 1993 10 05

(186) 2023 10 05

(732) INTERCONTINENTAL GREAT BRANDS LLC, 100 Deforest Avenue, East Hanover, New Jersey 07936, US

(740) Reda Žabolienė, 7, Advokatės Redos Žabolienės kontora METIDA, Verslo centras VERTAS, Gynėjų g. 16, LT-01109 Vilnius, LT

(540)

BUBBALOO

(511)

30 konditerijos gaminiai.

---

(111) **23844**

(156) 2013 10 29

(210) ZP 13005

(220) 1993 10 11

(186) 2023 10 11

(732) STEINWAY & SONS, Steinway Place, Long Island City, New York 11105, US

(740) Tatjana Sterlina, 37, UAB „Intels“, Naugarduko g. 32 / 2, LT-03225 Vilnius, LT

(540)



(531) 27.5

(511)

15 muzikos instrumentai.

---

(111) **23867**

(156) 2013 10 17

(210) ZP 11695

(220) 1993 09 22

(186) 2023 09 22

(732) HUSQVARNA AB, SE-561 82 Huskvarna, SE

(740) Marius Jakulis - Jason, 3, AAA Law, J. Jasinskio g. 16 A, LT-03163 Vilnius, LT

(540)

JONSERED

(511)

7 grandininiai pjūklai (mašinos), pjūklai šakoms genėti (mašinos), pjūklai krūmams pjauti (mašinos); šienapjovės, mašinos ir padargai sodui tvarkyti; vejapjovės, kultivatoriai, vandens siurbliai, orpūtės, mašinos gyvatvorėms tvarkyti, plieniniai ožiai ir mechanizmų ir mašinų atramos; miškų tvarkymo mašinos ir padargai; grandininės pavaros (ne antžeminėms transporto priemonėms); pjūklų peiliai (kreipiamosios plokštelės).

---

(111) **23868**
(156) 2013 10 22
(210) ZP 11777
(220) 1993 09 22
(186) 2023 09 22
(732) KONINKLIJKE PHILIPS ELECTRONICS NV, Groenewoudseweg 1, Eindhoven, NL
(740) Marius Jakulis - Jason, 3, AAA Law, J. Jasinskio g. 16 A, LT-03163 Vilnius, LT
(540)

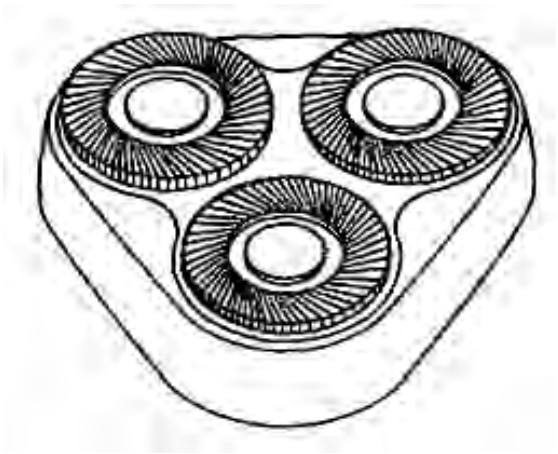

(531) 10.5
(554) Erdvinis ženklas
(511)

8 skustuvai, jų dalys ir priedai, tarp jų skutimosi priemonės, jų korpusai ir skutimosi peiliukai.

---

(111) **23872**
(156) 2013 10 16
(210) ZP 13106
(220) 1993 10 13
(186) 2023 10 13
(732) HUSQVARNA AB, , SE-561 82 Huskvarna, SE
(740) Marius Jakulis - Jason, 3, AAA Law, J. Jasinskio g. 16 A, LT-03163 Vilnius, LT
(540)

PARTNER

(566) Bendrininkas.

(511)

7 pjūklai, tarp jų grandininiai pjūklai, pjūklai su varikliais; peiliai (mašinų dalys), tarp jų deimantiniai peiliai; pjovimo mašinos, tarp jų betonui ir gelžbetoniui apdirbti; žolės pjovimo mašinos, mašinos ir padargai sodams ir daržams tvarkyti.

---

(111) **23877**
(156) 2013 10 02
(210) ZP 13352
(220) 1993 11 04
(186) 2023 11 04
(732) LABORATOIRE FRANCAIS DU FRACTIONNEMENT ET DES BIOTECHNOLOGIES, ZA de Courtaboeuf 3 avenue des Tropiques, 91940 Les Ulis, FR
(740) Marius Jakulis - Jason, 3, AAA Law, J. Jasinskio g. 16 A, LT-03163 Vilnius, LT
(540)

HEMOLEVEN

(511)

5 proteino koncentratai, gaunami iš žmogaus kraujo ir naudojami koaguliacijos „Factor XI“ trūkumams gydyti.
16 brošiūros, katalogai, blankai (spausdinti), laikraščiai, bukletai, periodiniai spausdintiniai leidiniai, prospektai, spaudiniai, žurnalai.

(310)(320)(330) 93/467344, 1993 05 06, FR

---

(111) **23922**
(156) 2013 10 07
(210) ZP 13060
(220) 1993 10 13
(186) 2023 10 13
(732) KRAFT FOODS SCHWEIZ HOLDING GmbH, Chollerstrasse 4, 6301 Zug, CH
(740) Reda Žabolienė, 7, Advokatės Redos Žabolienės kontora METIDA, Verslo centras VERTAS, Gynėjų g. 16, LT-01109 Vilnius, LT
(540)

Miglė

(511)

30 konditerijos gaminiai, būtent šokoladiniai saldainiai.

---

(111) **23936**
(156) 2013 10 11
(210) ZP 12941
(220) 1993 10 05
(186) 2023 10 05
(732) CAPSUGEL BELGIUM NV, Rijksweg 11, 2880 Bornem, BE
(740) Reda Žabolienė, 7, Advokatės Redos Žabolienės kontora METIDA, Verslo centras VERTAS, Gynėjų g. 16, LT-01109 Vilnius, LT

(540)

CAPSUGEL

(511)

5 medicininiai ir farmaciniai preparatai.

---

(111) **23963**
(156) 2013 10 24
(210) ZP 10282
(220) 1993 08 13
(186) 2023 08 13
(732) AKCINĖ BENDROVĖ „NAUJOJI RŪTA“, V. Bielskio g. 15, LT-76176 Šiauliai, LT
(540)

Mėta

(511)

30 konditerijos gaminiai: saldainiai.

---

(111) **23964**
(156) 2013 10 03
(210) ZP 13267
(220) 1993 10 27
(186) 2023 10 27
(732) ISUZU JIDOSHA KABUSHIKI KAISHA, also trading as Isuzu Motors Limited, 26-1, Minami-Oi 6-Chome, Shinagawa-Ku, Tokyo, JP
(740) Reda Žabolienė, 7, Advokatės Redos Žabolienės kontora METIDA, Verslo centras VERTAS, Gynėjų g. 16, LT-01109 Vilnius, LT
(540)



(531) 27.5
(511)

12 automobiliai ir jų sudėtinės dalys, priskirtos prie 12 klasės.

---

(111) **23993**
(156) 2013 10 17
(210) ZP 13346
(220) 1993 11 04
(186) 2023 11 04
(732) THE PROCTER & GAMBLE COMPANY, One Procter & Gamble Plaza, Cincinnati, Ohio, US
(740) Marius Jakulis - Jason, 3, AAA Law, J. Jasinskio g. 16 A, LT-03163 Vilnius, LT
(540)



(531) 28.5
(561) DASH
(511)

3 balikliai ir kiti skalbimo preparatai; valymo, poliravimo, šveitimo ir švitrinamojo apdirbimo preparatai; muilas, parfumerija, eteriniai aliejai, kosmetika, plaukų losjonai; dantų milteliai ir pastos.

---

(111) **24038**
(156) 2013 10 16
(210) ZP 13312
(220) 1993 10 30
(186) 2023 10 30
(732) ZOETIS P LLC, 100 Campus Drive, Florham Park, NJ 07932, US
(740) Reda Žabolienė, 7, Advokatės Redos Žabolienės kontora METIDA, Verslo centras VERTAS, Gynėjų g. 16, LT-01109 Vilnius, LT
(540)

VANGUARD

(511)

5 farmaciniai ir veterinariniai preparatai bei medžiagos.

---

(111) **24040**
(156) 2013 10 15
(210) ZP 13316
(220) 1993 10 30
(186) 2023 10 30
(732) ZOETIS P LLC, 100 Campus Drive, Florham Park, NJ 07932, US
(740) Reda Žabolienė, 7, Advokatės Redos Žabolienės kontora METIDA, Verslo centras VERTAS, Gynėjų g. 16, LT-01109 Vilnius, LT
(540)

SCOURGUARD

(511)

5 farmaciniai ir veterinariniai preparatai bei medžiagos.

---

(111) **24055**
(156) 2013 10 29
(210) ZP 13184
(220) 1993 10 22
(186) 2023 10 22
(732) LOUIS VUITTON MALLETIER, 2, Rue du Pont-Neuf, 75001 Paris, FR

(740) Ramunė Garšvienė, 30, Dūkštų g. 28-20, LT-07171 Vilnius, LT

(540)



(531) 27.5

(511)

18 odos ir odų pakaitalai, jų gaminiai, nepriskirti prie kitų klasių; gyvūnų odos; kailiai; lagaminai; kelioniniai krepšiai; lietaus ir saulės skėčiai, lazdos (kriukiai), rimbai, botagai, pakinktai ir jų dalys.

24 audiniai ir tekstilės gaminiai, nepriskirti prie kitų klasių; lovatiesės ir staltiesės.

25 drabužiai, apranga, avalynė, galvos apdangalai.

---

(111) **24110**

(156) 2013 10 17

(210) ZP 13823

(220) 1993 11 12

(186) 2023 11 12

(732) CANALI IRELAND LIMITED, Unit 1E, Block 71, The Plaza, Park West Business Park, Nangor Road, Dublin 12, IE

(740) Marius Jakulis - Jason, 3, AAA Law, J. Jasinskio g. 16 A, LT-03163 Vilnius, LT

(540)

CANALI

(511)

25 drabužiai, apranga, avalynė, galvos apdangalai.

---

(111) **24123**

(156) 2013 10 15

(210) ZP 13301

(220) 1993 10 30

(186) 2023 10 30

(732) ZOETIS P LLC, 100 Campus Drive, Florham Park, NJ 07932, US

(740) Reda Žabolienė, 7, Advokatės Redos Žabolienės kontora METIDA, Verslo centras VERTAS, Gynėjų g. 16, LT-01109 Vilnius, LT

(540)

SYNULOX

(511)

5 farmaciniai ir veterinariniai preparatai bei medžiagos.

---

(111) **24145**

(156) 2013 10 17

(210) ZP 13149

(220) 1993 10 20

(186) 2023 10 20

(732) NIKE INTERNATIONAL, LTD, One Bowerman Drive, Beaverton, Oregon 97005-6453, US

(740) Marius Jakulis - Jason, 3, AAA Law, J. Jasinskio g. 16 A, LT-03163 Vilnius, LT

(540)

NIKE

(511)

18 krepšiai, nepriskirti prie kitų klasių.

25 avalynė, drabužiai.

---

(111) **24153**

(156) 2013 10 09

(210) ZP 13229

(220) 1993 10 27

(186) 2023 10 27

(732) WYETH HOLDINGS CORPORATION, Five Giralda Farms, Madison, New Jersey 07940, US

(740) Marija Lenkutienė, 6, Patentinių paslaugų centras, UAB, J.Basanavičiaus g. 11/1, LT-03108 Vilnius, LT

(540)

CENTRUM, JR.

(511)

5 farmacijos, veterinarijos ir higienos preparatai; dietinis maistas (medicinos reikmėms), kūdikių maistas; pleistrai, tvarsliava; dantų plombavimo ir dantų išlajų gamybos medžiagos; dezinfekavimo preparatai; preparatai nuo kenkėjų; fungicidai, herbicidai.

---

(111) **24154**

(156) 2013 10 09

(210) ZP 13230

(220) 1993 10 27

(186) 2023 10 27

(732) WYETH HOLDINGS CORPORATION, Five Giralda Farms, Madison, New Jersey 07940, US

(740) Marija Lenkutienė, 6, Patentinių paslaugų centras, UAB, J.Basanavičiaus g. 11/1, LT-03108 Vilnius, LT

(540)

CENTRUM

(511)

5 farmacijos, veterinarijos ir higienos preparatai; dietinis maistas (medicinos reikmėms), kūdikių maistas; pleistrai, tvarsliava; dantų plombavimo ir dantų išlajų gamybos medžiagos; dezinfekavimo preparatai; preparatai nuo kenkėjų; fungicidai, herbicidai.

---

(111) **24159**
(156) 2013 10 10
(210) ZP 13239
(220) 1993 10 27
(186) 2023 10 27
(732) MEDA AB, Pipers Vaeg 2A, Box 906, SE-170 09 Solna, SE
(740) Virgina Adolfina Draugelienė, 8, UAB TARPINĖ, p. o. box 1202, LT-01007, A. P. Kavoliuko g. 24-152, LT-04328 Vilnius, LT
(540)

NOVANTRONE

(511)
5 farmacijos, veterinarijos ir higienos preparatai; dietinis maistas (medicinos reikmėms), kūdikių maistas; pleistrai, tvarsliava; dantų plombavimo ir dantų išlajų gamybos medžiagos; dezinfekavimo preparatai; preparatai nuo kenkėjų, fungicidai, herbicidai, priešvėžiniai preparatai.

---

(111) **24164**
(156) 2013 10 09
(210) ZP 13245
(220) 1993 10 27
(186) 2023 10 27
(732) WYETH HOLDINGS CORPORATION, Five Giralda Farms, Madison, New Jersey 07940, US
(740) Marija Lenkutienė, 6, Patentinių paslaugų centras, UAB, J.Basanavičiaus g. 11/1, LT-03108 Vilnius, LT
(540)

STRESSTABS

(511)
5 farmacijos, veterinarijos ir higienos preparatai; dietinis maistas (medicinos reikmėms), kūdikių maistas; pleistrai, tvarsliava; dantų plombavimo ir dantų išlajų gamybos medžiagos; dezinfekavimo preparatai; preparatai nuo kenkėjų; fungicidai, herbicidai.

---

(111) **24252**
(156) 2013 10 09
(210) ZP 13320
(220) 1993 10 30
(186) 2023 10 30
(732) WYETH HOLDINGS CORPORATION, Five Giralda Farms, Madison, New Jersey 07940, US
(740) Marija Lenkutienė, 6, Patentinių paslaugų centras, UAB, J.Basanavičiaus g. 11/1, LT-03108 Vilnius, LT
(540)

HIBTITER

(511)
5 farmacijos, veterinarijos ir higienos preparatai; dietinis maistas (medicinos reikmėms), kūdikių maistas; pleistrai, tvarsliava; dantų plombavimo ir dantų išlajų gamybos medžiagos; dezinfekavimo preparatai; preparatai nuo kenkėjų; fungicidai, herbicidai.

---

(111) **24299**
(156) 2013 10 04
(210) ZP 13097
(220) 1993 10 13
(186) 2023 10 13
(732) CARESTREAM HEALTH, INC, a Delaware Corporation, 150 Verona Street, Rochester, NY 14608, US
(740) Tatjana Sterlina, 37, UAB „Intels“, Naugarduko g. 32 / 2, LT-03225 Vilnius, LT
(540)

INSIGHT

(511)
1 chemijos produktai, naudojami mokslo reikalams, fotografijoje; jautrintasis (sensibilizuotasis) popierius; jautrintieji (sensibilizuotieji) filmai (neeksponuoti); jautrintosios (sensibilizuotosios) fotografinės plokštelės; jautrintosios (sensibilizuotosios) plokštės (ofsetinei spaudai); jautrintieji fotografiniai mikrofilmai (neeksponuoti)(ritės ir lakštai); fotografiniai ryškalai.

---

(111) **24300**
(156) 2013 10 04
(210) ZP 13096
(220) 1993 10 13
(186) 2023 10 13
(732) CARESTREAM HEALTH, INC, a Delaware Corporation, 150 Verona Street, Rochester, NY 14608, US
(740) Tatjana Sterlina, 37, UAB „Intels“, Naugarduko g. 32 / 2, LT-03225 Vilnius, LT
(540)

T-MAT

(511)
1 chemijos produktai, naudojami mokslo reikalams, fotografijoje; jautrintasis (sensibilizuotasis) popierius; jautrintieji (sensibilizuotieji) filmai (neeksponuoti); jautrintosios (sensibilizuotosios) fotografinės plokštelės; jautrintosios (sensibilizuotosios) plokštės (ofsetinei spaudai); jautrintieji fotografiniai mikrofilmai (neeksponuoti)(ritės ir lakštai); fotografiniai ryškalai.

---

(111) **24301**
(156) 2013 10 04
(210) ZP 13095
(220) 1993 10 13
(186) 2023 10 13
(732) CARESTREAM HEALTH, INC, a Delaware Corporation, 150 Verona Street, Rochester, NY 14608, US
(740) Tatjana Sterlina, 37, UAB „Intels“, Naugarduko g. 32 / 2, LT-03225 Vilnius, LT
(540)

INDUSTREX

(511)
1 chemijos produktai, naudojami mokslo reikalams, fotografijoje; jautrintasis (sensibilizuotasis) popierius; jautrintieji (sensibilizuotieji) filmai (neeksponuoti); jautrintosios (sensibilizuotosios) fotografinės plokštelės; jautrintosios (sensibilizuotosios) plokštės (ofsetinei spaudai); jautrintieji fotografiniai mikrofilmai (neeksponuoti), ritės ir lakštai; fotografiniai ryškalai.

---

(111) **24306**
(156) 2013 10 04
(210) ZP 13089
(220) 1993 10 13
(186) 2023 10 13
(732) CARESTREAM HEALTH, INC, a Delaware Corporation, 150 Verona Street, Rochester, NY 14608, US
(740) Tatjana Sterlina, 37, UAB „Intels“, Naugarduko g. 32 / 2, LT-03225 Vilnius, LT
(540)

MIN-R

(511)
1 chemijos produktai, naudojami mokslo reikalams, fotografijoje; jautrintasis (sensibilizuotasis) popierius; jautrintieji (sensibilizuotieji) filmai (neeksponuoti); jautrintosios (sensibilizuotosios) fotografinės plokštelės; jautrintosios (sensibilizuotosios) plokštės (ofsetinei spaudai); jautrintieji fotografiniai mikrofilmai (neeksponuoti)(ritės ir lakštai); fotografiniai ryškalai.

---

(111) **24312**
(156) 2013 10 04
(210) ZP 13083
(220) 1993 10 13
(186) 2023 10 13
(732) CARESTREAM HEALTH, INC, a Delaware Corporation, 150 Verona Street, Rochester, NY 14608, US
(740) Tatjana Sterlina, 37, UAB „Intels“, Naugarduko g. 32 / 2, LT-03225 Vilnius, LT
(540)

X-OMAT

(511)
1 chemijos produktai, naudojami mokslo reikalams, fotografijoje; jautrintasis (sensibilizuotasis) popierius; jautrintieji (sensibilizuotieji) filmai (neeksponuoti); jautrintosios (sensibilizuotosios) fotografinės plokštelės; jautrintosios (sensibilizuotosios) plokštės (ofsetinei spaudai); jautrintieji fotografiniai mikrofilmai (neeksponuoti)(ritės ir lakštai); fotografiniai ryškalai.
9 fotografijos laboratorijos, būtent: fotografinių filmų ryškinimo, fotonuotraukų darymo aparatai ir prietaisai, bei jų dalys; kino filmų montavimo įrenginiai; vaizdo įrašymo ir atkūrimo aparatūra; fotografinių filmų, tarp jų mikrofilmų, ritės ir kasetės; kino filmai (eksponuoti); fotografijos aparatai; projektoriai; didintuvai (fotografija); optiniai lęšiai; filtrai (fotografija); ekranai (fotografija); blykstės lempos (fotografija); eksponometrai (šviesos matuokliai); fotonuotraukų džiovintuvai ir blizgintuvai; rėmai, stelažai (fotografijos reikmėms); įrašyta kompiuterių programinė įranga; elektriniai aparatai ir prietaisai, priskirti prie šios klasės; duomenų, tarp jų vaizdo, dorojimo įrašytos kompiuterių programos; magnetinės ir optinės duomenų laikmenos (diskai, juostos, kasetės); elektriniai kabeliai; šviesolaidžiai (optiniai); kopijavimo aparatai ir mašinos (fotografiniai, elektrostatiniai, terminiai).

---

(111) **24323**
(156) 2013 10 04
(210) ZP 14068
(220) 1993 12 27
(186) 2023 12 27
(732) ANSELL LIMITED, Victoria Gardens, Level 3/678, Richmond VIC, 3121, AU
(740) Reda Žabolienė, 7, Advokatės Redos Žabolienės kontora METIDA, Verslo centras VERTAS, Gynėjų g. 16, LT-01109 Vilnius, LT
(540)

LIFESTYLES

(511)
10 prezervatyvai.

---

(111) **24325**
(156) 2013 10 04
(210) ZP 14069
(220) 1993 12 27
(186) 2023 12 27
(732) ANSELL LIMITED, Victoria Gardens, Level 3/678, Richmond VIC, 3121, AU
(740) Reda Žabolienė, 7, Advokatės Redos Žabolienės kontora METIDA, Verslo centras VERTAS, Gynėjų g. 16, LT-01109 Vilnius, LT

(540)

ANSELL

(511)

9 pirštinės (gamybos reikmėms).

10 pirštinės (medicinos reikmėms), tarp jų chirurginės pirštinės; prezervatyvai.

21 buitinės pirštinės.

---

(111) **24327**

(156) 2013 10 04

(210) ZP 12724

(220) 1993 09 30

(186) 2023 09 30

(732) UŽDAROJI AKCINĖ BENDROVĖ „GRANITAS“, Elektrėnų g.16, LT-51205 Kaunas, LT

(740) Marija Lenkutienė, 6, Patentinių paslaugų centras, UAB, J.Basanavičiaus g. 11/1, LT-03108 Vilnius, LT

(540)



(531) 25.5, 26.1, 26.2, 27.5

(511)

19 skalda kelių dangai (makadamas); ne švytintys, ne mechaniniai, ne metaliniai kelių ženklai.

37 gręžinių gręžimas; karjerų naudojimo paslaugos (sprogdinimo darbai).

---

(111) **24347**

(156) 2013 10 21

(210) ZP 13519

(220) 1993 11 24

(186) 2023 11 24

(732) UAB „TANETA“, Prienų g.24a, LT-59202 Birštonas, LT

(740) Marija Lenkutienė, 6, Patentinių paslaugų centras, UAB, J.Basanavičiaus g. 11/1, LT-03108 Vilnius, LT

(540)



(531) 26.2, 27.1, 27.5

(511)

10 baldai (medicinos reikmėms), ramentai, operaciniai stalai; specialios lovos medicinos reikmėms; elektrinės šildomosios antklodės bei pagalvės medicinos reikmėms.

20 baldai.

35 importo ir eksporto agentūros; pardavimas aukcione; pagalba komercinių operacijų vadybai; reklama; įvairių prekių sukaupimas (išskyrus gabenimą) kitiems, įgalinantis pirkėjus patogiai apžiūrėti ir įsigyti tų prekių.

36 nekilnojamojo turto tarpininkų veikla (nekilnojamojo turto makleriai).

---

(111) **24354**

(156) 2013 10 15

(210) ZP 13318

(220) 1993 10 30

(186) 2023 10 30

(732) ZOETIS P LLC, 100 Campus Drive, Florham Park, NJ 07932, US

(740) Reda Žabolienė, 7, Advokatės Redos Žabolienės kontora METIDA, Verslo centras VERTAS, Gynėjų g. 16, LT-01109 Vilnius, LT

(540)

FARROWSURE

(511)

5 farmaciniai ir veterinariniai preparatai bei medžiagos.

---

(111) **24377**

(156) 2013 10 07

(210) ZP 13998

(220) 1993 12 17

(186) 2023 12 17

(732) KRAFT FOODS DANMARK INTELLECTUAL PROPERTY APS, Roskildevej 161, 2620 Albertslund, DK

(540)

DIROL

(511)

5 farmacijos, veterinarijos ir higienos preparatai; dietinis maistas (medicinos reikmėms), kūdikių maistas; pleistrai, tvarsliava; dantų plombavimo ir dantų išlajų gamybos medžiagos; dezinfekavimo preparatai; preparatai nuo kenkėjų; fungicidai, herbicidai.

30 kava, arbata, kakava, cukrus, ryžiai, tapijoka, sago, kavos pakaitalai; miltai ir grūdų produktai, duona, pyragas ir konditerijos gaminiai; ledai; medus, sirupas; mielės, kepimo milteliai; druska, garstyčios; actas, padažai; prieskoniai; ledas.

---

(111) **24431**
(156) 2013 10 03
(210) ZP 10291
(220) 1993 08 16
(186) 2023 08 16
(732) CITIGROUP INC, 399 Park Avenue, New York, New York 10043, US
(740) Virgina Adolfina Draugelienė, 8, UAB TARPINĖ, p. o. box 1202, LT-01007, A. P. Kavoliuko g. 24-152, LT-04328 Vilnius, LT
(540)

CITICORP

(511)
36 finansinė veikla.

---

(111) **24446**
(156) 2013 10 10
(210) ZP 13874
(220) 1993 12 08
(186) 2023 12 08
(732) ALL STAR C.V., Colosseum 1, Hilversum 1213NL, NL
(740) Vytautas Guobys, 10, Ateities g. 3-9, LT-08306 Vilnius, LT
(540)



(531) 1.1, 26.1, 27.5
(511)
25 drabužiai, apranga, avalynė, galvos apdangalai.

---

(111) **24447**
(156) 2013 10 21
(210) ZP 12969
(220) 1993 10 07
(186) 2023 10 07
(732) SAN MIGUEL BREWING INTERNATIONAL LIMITED, Romasco Place, Wickhams Cay 1, Road Town, Tortola, VG
(740) Juozas Lapienis, 45, Pušų g. 10-10, LT-08120 Vilnius, LT
(540)



(531) 24.1, 25.1, 28.17
(511)
32 alus; mineralinis ir gazuotas vanduo, kiti gaivieji gėrimai; vaisių gėrimai ir vaisių sultys; sirupai ir kiti gėrimų gaminimo mišiniai.

---

(111) **24458**
(156) 2013 10 15
(210) ZP 13421
(220) 1993 11 17
(186) 2023 11 17
(732) LORENZ SNACK-WORLD HOLDING GmbH, Adelheidstr. 4/5, 30171 Hannover, DE
(740) Marius Jakulis - Jason, 3, AAA Law, J. Jasinskio g. 16 A, LT-03163 Vilnius, LT
(540)

Club Crackers

(511)
30 sausainiai.

---

(111) **24486**
(156) 2013 10 04
(210) ZP 10244
(220) 1993 08 13
(186) 2023 08 13
(732) ANSELL LIMITED, Victoria Gardens, Level 3/678, Richmond VIC, 3121, AU
(740) Reda Žabolienė, 7, Advokatės Redos Žabolienės kontora METIDA, Verslo centras VERTAS, Gynėjų g. 16, LT-01109 Vilnius, LT
(540)

ALLERGARD

(511)
10 pirštinės medicinos reikmėms.

---

(111) **24579**
(156) 2013 10 16
(210) ZP 14478
(220) 1994 01 19
(186) 2024 01 19
(732) VEISTO-RAKENNE RAUTIO OY, 52700 Maentyharju, FI
(740) Marius Jakulis - Jason, 3, AAA Law, J. Jasinskio g. 16 A, LT-03163 Vilnius, LT
(540)

HewSaw

(511)
7 medžio apdirbimo staklės.

---

(111) **24709**
(156) 2013 10 10
(210) ZP 12309
(220) 1993 09 28
(186) 2023 09 28
(732) VEGA GRIESHABER KG, 113, Am Hohenstein, 77761 Schiltach, DE
(740) Marius Jakulis - Jason, 3, AAA Law, J. Jasinskio g. 16 A, LT-03163 Vilnius, LT
(540)

VEGA

(511)
9 matavimo, valdymo, reguliavimo, signalizavimo, tikrinimo (kontrolės), įrašymo įtaisai, aparatai ir instrumentai bei jų programinė įranga (priskirta šiai klasei); fizikiniai, elektriniai, elektroniniai, elektromagnetiniai, elektromechaniniai, optiniai, akustiniai, dalelių spinduliavimo, ultragarsiniai, hidrostatiniai ir mechaniniai matavimo, valdymo, reguliavimo ir tikrinimo (kontrolės) aparatai (ypač konteinerių užpildymo lygiui nustatyti ir prižiūrėti) ir jiems skirtos kompiuterių programos; talpiniai, hidrostatiniai, impulsų aido, optinės ir lazerio šviesos, elektromechaniniai, dalelių spinduliavimo, vibraciniai, laidieji ir mikrobanginiai instrumentai ir aparatai, skirti užpildymo lygiui matuoti; įvertinimo, vizualizavimo ir apsaugos įtaisai, aparatai ir instrumentai, jų dalys ir jiems skirtos kompiuterių programos; medicinos, veterinarijos ir stomatologijos aparatų ir instrumentų, taip pat diagnostikos, elektrinės ir elektroninės terapijos aparatų eksploatavimo kompiuterių programos.

---

(111) **24748**
(156) 2013 10 03
(210) ZP 13882
(220) 1993 12 10
(186) 2023 12 10
(732) UAB „VIJOKA“, A. Juozapavičiaus g.9, LT-09311 Vilnius, LT
(740) Reda Žabolienė, 7, Advokatės Redos Žabolienės kontora METIDA, Verslo centras VERTAS, Gynėjų g. 16, LT-01109 Vilnius, LT
(540)



(531) 26.1, 27.5
(511)
35 įvairių prekių sukaupimas (išskyrus gabenimą) kitiems, įgalinantis pirkėjus patogiai apžiūrėti ir įsigyti tų prekių; importo ir eksporto agentūros.
39 krovinių pakrovimas, iškrovimas, vežimas; prekių laikymas sandėliuose, sandėlių nuoma, garažų nuoma.

---

(111) **24914**
(156) 2013 10 16
(210) ZP 14401
(220) 1994 01 12
(186) 2024 01 12
(732) KRONOPLUS TECHNICAL AG, Ruetihofstrasse 1, 9052 Niederteufen, CH
(740) Marius Jakulis - Jason, 3, AAA Law, J. Jasinskio g. 16 A, LT-03163 Vilnius, LT
(540)

KRONOSPAN

(511)
19 medžio gaminiai (priskirti prie 19 klasės), medinės statybinės medžiagos; medžio plokštės, presuotos medžio plokštės bei plokštės, kurių pagrindinis komponentas yra medis; nemetalinės statybinės plokštės.
(310)(320)(330) Wz 2044638, 1993 07 16, DE

---

(111) **25026**
(156) 2013 10 07
(210) ZP 14264
(220) 1993 12 31
(186) 2023 12 31
(732) KRAFT FOODS POLAND SPOLKA Z OGRANICZONA ODPOWIEDZIALNOSCIA SPOLKA KOMANDYTOWO-AKCYJNA, Pl. Pilsudskiego 1, 00-078 Warszawa, PL
(740) Reda Žabolienė, 7, Advokatės Redos Žabolienės kontora METIDA, Verslo centras VERTAS, Gynėjų g. 16, LT-01109 Vilnius, LT

(540)

PRINCE POLO

(566) princas Polo

(511)

30 vafliai; šokolado plytelės ir gabaliukai.

---

(111) **25057**

(156) 2013 10 16

(210) ZP 15260

(220) 1994 03 24

(186) 2024 03 24

(732) CLINIQUE LABORATORIES, LLC (a Delaware Limited Liability Company), 767 Fifth Avenue, New York, N.Y. 10153, US

(740) Tatjana Sterlina, 37, UAB „Intels“, Naugarduko g. 32 / 2, LT-03225 Vilnius, LT

(540)

КЛИНИК

(531) 28.5

(561) KLINIK

(511)

3 balikliai ir kiti skalbimo preparatai; valymo, poliravimo, šveitimo ir švitrinamojo apdirbimo preparatai; muilas, parfumerija, eteriniai aliejai, kosmetika, plaukų losjonai; dantų milteliai ir pastos.

---

(111) **25433**

(156) 2013 10 14

(210) ZP 13884

(220) 1993 12 10

(186) 2023 12 10

(732) COLOPLAST A/S, Holtedam 1, DK-3050 Humlebaek, DK

(540)

COLOPLAST

(511)

3 ne vaistiniai preparatai odos priežiūrai, priskirti 3 klasei.

5 farmaciniai preparatai ir medžiagos; farmaciniai preparatai skirti kolostomijos ir ileostomijos ligonių bei urologinių susirgimų gydymui; higieniniai rankšluosčiai, higieniniai diržai, higieninės servetėlės, higieniniai apatiniai rūbai, tamponai higienos ir chirurgijos reikmėms, pleistrai ir tvarstomoji medžiaga medicinos ir chirurgijos reikmėms; tvarsčiai (išskyrus elastinius), kišeninės vaistų rinkinių dėžutės, paruoštos medžiagos tvarstyti; preparatai ir medžiagos higienos ir sanitarijos reikmėms, priskirti 5 klasei.

10 chirurginiai ir medicininiai aparatai bei instrumentai; aparatai ir instrumentai skirti stomos ligoniams; protezai, elastiniai tvarsčiai, vamzdeliai, krepšeliai (maišeliai), diržai, filtrai, indai medicinos reikmėms; žarnelės, sandarinimo įrenginiai ir oro pagalvės, skirti medicinos ir chirurgijos reikmėms; poodinių injekcijų adatos, kontraceptinės priemonės, kaniulės, kateteriai, guminiai gaminiai chirurgijos reikmėms, šlapimo nelaikančiųjų signalizatoriai, visų aukščiau išvardintų prekių dalys ir fitingai, priskirti 10 klasei.

---

(111) **25478**

(156) 2013 10 16

(210) ZP 15272

(220) 1994 03 28

(186) 2024 03 28

(732) CLINIQUE LABORATORIES, LLC (a Delaware Limited Liability Company), 767 Fifth Avenue, New York, N.Y. 10153, US

(740) Tatjana Sterlina, 37, UAB „Intels“, Naugarduko g. 32 / 2, LT-03225 Vilnius, LT

(540)

CLINIQUE

(511)

3 balikliai ir kitos skalbimo priemonės; valymo, poliravimo, riebalų šalinimo ir abrazyvinio apdirbimo preparatai; muilas, parfumerija, eteriniai aliejai, kosmetikos priemonės, plaukų losjonai; dantų milteliai ir pastos.

---

(111) **25497**

(156) 2013 10 16

(210) ZP 15290

(220) 1994 03 29

(186) 2024 03 29

(732) MAESTRO INTERNATIONAL INCORPORATED, 2000 Purchase Street, Purchase, New York 10577-2509, US

(740) Liudmila Gerasimovič, 9, IĮ „Liudmila Gerasimovič, Patentinis patikėtinis“, Vingrių g.13-42, LT-01141 Vilnius, LT

(540)

MAESTRO

(511)

36 kredito kortelių paslaugos; debeto kortelių paslaugos.

---

(111) **25568**
(156) 2013 10 16
(210) ZP 15241
(220) 1994 03 24
(186) 2024 03 24
(732) MASTERCARD INTERNATIONAL INCORPORATED, 2000 Purchase Street, Purchase, New York 10577-2509, US
(740) Liudmila Gerasimovič, 9, IĮ „Liudmila Gerasimovič, Patentinis patikėtinis“, Vingrių g.13-42, LT-01141 Vilnius, LT
(540)

MasterCard

(511)

16 kortos, tarp jų kredito ir debeto kortelės; kelioniniai čekiai.

35 pagalba komercijos operacijų vadybai; pagalba verslo vadybai, įskaitant tarpininkavimą sudarant sutartis.

36 finansinė veikla ir piniginės operacijos, susijusios su kredito, debeto kortelėmis, kelioniniais čekiais; grynųjų pinigų išmokėjimo paslaugos; paslaugos, susijusios su finansinių sutarčių sudarymu; patikėtinių paslaugos (susijusios su piniginėmis operacijomis); finansinis tarpininkavimas.

---

(111) **25787**
(156) 2013 10 28
(210) ZP 12170
(220) 1993 09 28
(186) 2023 09 28
(732) OTTO GmbH & CO KG, Wandsbeker Strasse 3-7, 22172 Hamburg, DE
(740) Marija Lenkutienė, 6, Patentinių paslaugų centras, UAB, J.Basanavičiaus g. 11/1, LT-03108 Vilnius, LT
(540)

OTTO

(511)

3 valymo, poliravimo, riebalų šalinimo ir švitrinamojo apdirbimo preparatai, muilas, parfumerija, eteriniai aliejai, kosmetika; plaukų losjonai, dantų milteliai ir pastos.

7 mašinos, ypatingai spausdinimo mašinos, elektrinės virtuvės mašinos, skirtos smulkinimui (kapojimui), malimui, spaudimui, etikečių klijavimo mašinos, mėsos malimo mašinos, elektros srovės generatoriai; siuvimo mašinos ir jų dalys; popieriaus mašinos; poliravimo mašinos (ne buities reikmėms), švitrinimo mašinos, audimo mašinos, vyniojimo mašinos, indų plovimo mašinos, plovimo mašinos, sukamosios džiovyklos, volai ir įspaudavimo mašinos buitiniams skalbiniams, lyginimo mašinos, duonos raikymo mašinos, vejapjovės, šaltkalvių staklės, įskaitant būtinus valdymo prietaisus, elektrinės gręžimo staklės.

8 įrankiai žemės ūkio, sodininkystės ir miškininkystės reikmėms, taip pat įrankiai, skirti mašinoms, aparatams, transporto priemonėms bei statybos technikai; peiliai, šakutės ir šaukštai; pjaunamieji ir smeigiamieji ginklai (šaltieji ginklai); skustuvai.

9 elektriniai aparatai ir instrumentai, būtent elektriniai lituokliai, elektriniai virinimo aparatai, elektriniai lyginimo presai, elektriniai vandens virduliai ir termosai; elektriniai buitiniai valymo prietaisai, būtent dulkių siurbliai, vakuuminės gręžimo staklės; fotografijos, kinematografijos, optiniai, svėrimo, matavimo, signalizavimo, tikrinimo (priežiūros), gelbėjimo, mokymo prietaisai ir instrumentai; garso ar vaizdo įrašymo, perdavimo ar atkūrimo aparatūra; magnetinės duomenų laikmenos; garso įrašų diskai; prekybos automatai ir monetinių aparatų mechanizmai; kasos aparatai, skaičiavimo mašinos, duomenų dorojimo įrenginiai; gesintuvai.

14 dirbiniai iš tauriųjų metalų arba jų lydinių, arba plakiruotieji gaminiai, būtent meno ir rankų darbo dirbiniai, papuošalai, valgomieji reikmenys (išskyrus peilius), stalviršiai, tauriųjų metalų peleninės, cigarų ir cigarečių dėžutės, cigarų ir cigarečių kandikliai; juvelyriniai dirbiniai, brangakmeniai, laikrodžiai, rankiniai laikrodžiai ir chronometrai.

16 popierius, kartonas ir jų gaminiai, nepriskirti prie kitų klasių, būtent popieriniai rankšluosčiai, popieriniai vystyklai, filtruojamasis popierius, popierinės nosinės, tualetinis popierius, vienkartiniai popieriniai vystyklai kūdikiams, pakavimo konteineriai, pakavimo maišeliai, lipnios etiketės, spaudiniai, knygų įrišimo medžiagos, tarp jų knygų įrišimo siūlai, audiniai , tekstilės medžiagos; fotonuotraukos; raštinės prekės, klijai popieriui ir raštinės arba buities reikmėms; dailininkų reikmenys, būtent piešimo, tapybos ir formavimo (lipdymo) prekės; dažų teptukai, rašomosios mašinėlės, kontoros reikmenys (išskyrus baldus), būtent neelektriniai kontoros reikmenys; mokomoji medžiaga ir vaizdinės priemonės (išskyrus aparatūrą) spaudinių, žaidimų, zoologijos ir botanikos konservuotų pavyzdžių pavidale, geologijos maketai ir pavyzdžiai, žemės gaubliai, braižymo įrankiai klasės lentoms; pakavimo medžiagos iš plastiko, būtent viršeliai, maišai ir folijos; lošiamosios kortos; literos (tipografiniai šriftai); klišės (poligrafija).

18 odos ir odų pakaitalai, jų gaminiai, nepriskirti prie kitų klasių, būtent maišeliai ir kiti krepšiai bei smulkūs odos gaminiai, ypatingai piniginės, kišeninės piniginės, odinės raktinės; gyvulių odos ir kailiai; lagaminai ir nedideli lagaminai; skėčiai, saulės skėčiai ir lazdos; botagai, gyvulių rišimo reikmenys ir pakinktai.

22 virvės (lynai), virvelės, žvejybos tinklai, palapinės, brezentas, burės, biralų maišai (sandėliavimui ir vežimui); kamšomosios vilnos baldams (išskyrus iš gumos ar plastiko), neapdirbtas tekstilinis pluoštas.

23 tekstilės verpalai ir siūlai; visos prekės priskirtos prie šios klasės.

24 audiniai ir tekstilės gaminiai, būtent tekstilinės medžiagos, užuolaidos, ritininės užuolaidos; buitiniai baltiniai, stalo skalbiniai, lovos paklodės, lovos baltiniai ir stalo audiniai.

25 drabužiai, apranga, avalynė, galvos apdangalai; visos prekės priskirtos prie šios klasės.

26 nėriniai, siuvinėti gaminiai, kaspinai ir juostos; sagos, kabliukai kilputės, smeigtukai; adatos; dirbtinės gėlės; visos prekės priskirtos prie šios klasės.

27 kilimai, grindų patiesalai (dembliai), patiesalai, linoleumas ir kitos grindų dangos iš gumos, plastiko ar tekstilės, sienų apmušalai (netekstiliniai).

28 žaidimai, žaislai, gimnastikos ir sporto reikmenys, slidinėjimo, teniso ir žvejybos reikmenys; Kalėdų eglučių papuošalai.

---

(111) **26269**
(156) 2013 10 02
(210) ZP 14039
(220) 1993 12 21
(186) 2023 12 21
(732) WYETH LLC, 5 Giralda Farms, Madison, NJ 07940, US
(740) Marija Lenkutienė, 6, Patentinių paslaugų centras, UAB, J.Basanavičiaus g. 11/1, LT-03108 Vilnius, LT
(540)

PREPARATION H

(526) PREPARATION
(511)

5 farmaciniai ir medicininiai preparatai, tarp jų skirti gydymui ir būklės palengvinimui kraujuojant.

---

(111) **26564**
(156) 2013 10 16
(210) ZP 12906
(220) 1993 10 01
(186) 2023 10 01
(732) THE PROCTER & GAMBLE COMPANY, One Procter & Gamble Plaza, Cincinnati, Ohio, US
(740) Marius Jakulis - Jason, 3, AAA Law, J. Jasinskio g. 16 A, LT-03163 Vilnius, LT
(540)

BIOMAT

(511)

3 balinimo preparatai ir kitos skalbimo medžiagos; valymo, poliravimo, šveitimo ir švitrinamojo apdirbimo preparatai; muilas; parfumerija, eteriniai aliejai, kosmetika, plaukų losjonai; dantų milteliai ir pastos.

---

(111) **26566**
(156) 2013 10 16
(210) ZP 12909
(220) 1993 10 01
(186) 2023 10 01
(732) THE PROCTER & GAMBLE COMPANY, One Procter & Gamble Plaza, Cincinnati, Ohio, US
(740) Marius Jakulis - Jason, 3, AAA Law, J. Jasinskio g. 16 A, LT-03163 Vilnius, LT
(540)

TIX EXTRA

(511)

3 balinimo preparatai ir kitos skalbimo medžiagos; valymo, poliravimo, šveitimo ir švitrinamojo apdirbimo preparatai; muilas; parfumerija, eteriniai aliejai, kosmetika, plaukų losjonai; dantų milteliai ir pastos.

---

(111) **26567**
(156) 2013 10 16
(210) ZP 12910
(220) 1993 10 01
(186) 2023 10 01
(732) THE PROCTER & GAMBLE COMPANY, One Procter & Gamble Plaza, Cincinnati, Ohio, US
(740) Marius Jakulis - Jason, 3, AAA Law, J. Jasinskio g. 16 A, LT-03163 Vilnius, LT
(540)

TIX LEMON

(511)

3 balinimo preparatai ir kitos skalbimo medžiagos; valymo, poliravimo, šveitimo ir švitrinamojo apdirbimo preparatai; muilas; parfumerija, eteriniai aliejai, kosmetika, plaukų losjonai; dantų milteliai ir pastos.

---

(111) **26568**
(156) 2013 10 16
(210) ZP 12911
(220) 1993 10 01
(186) 2023 10 01
(732) THE PROCTER & GAMBLE COMPANY, One Procter & Gamble Plaza, Cincinnati, Ohio, US
(740) Marius Jakulis - Jason, 3, AAA Law, J. Jasinskio g. 16 A, LT-03163 Vilnius, LT
(540)

HIGH DEFINITION

(511)

3 balinimo preparatai ir kitos skalbimo medžiagos; valymo, poliravimo, šveitimo ir švitrinamojo apdirbimo preparatai; muilas; parfumerija, eteriniai aliejai, kosmetika, plaukų losjonai; dantų milteliai ir pastos.

---

(111) **26868**
(156) 2013 10 21
(210) ZP 11117
(220) 1993 09 10

(186) 2023 09 10

(732) FRIATEC AKTIENGESELLSCHAFT, Steinzeugstrasse 50, D-68229 Mannheim, DE

(740) Reda Žabolienė, 7, Advokatės Redos Žabolienės kontora METIDA, Verslo centras VERTAS, Gynėjų g. 16, LT-01109 Vilnius, LT

(540)

FRIALEN

(511)

6 elektra suvirinamos metalinės arba daugiausiai metalinės-plastikinės jungiamosios vamzdžių movos, elektra suvirinamų jungiamųjų movų (metaliniai arba metaliniai-plastikiniai) reikmenys, tokie kaip tvirtinimo detalės, kamščiai, užsklendžiamos atšakos ir atšakos su įmontuotais perforatoriais, atšakų aklidangčiai (metaliniai kamščiai); metalinės vamzdynų atšakos su čiaupais, vamzdynų aklidangčiai (metaliniai kamščiai), metalinės tarpinės detalės ir movos, tarpinės vamzdžių įmovos, tarpinės jungiamosios vamzdžių movos, suvirinimo apkabos ir jungės; metaliniai arba metaliniai-plastikiniai užsklendimo įtaisai, būtent: vožtuvai, skląsčiai, uždoriai, čiaupai (metalinių statinių).

7 mašina valdomi nešiojami aparatai elektra suvirinamoms jungiamosioms movoms įrengti; mašina valdomi gręžimo ir suveržimo aparatai (mašinos), skirti atšakoms įrengti ir joms išlaikyti.

8 rankiniai nešiojamieji aparatai elektra suvirinamoms jungiamosioms movoms įrengti; rankiniai gręžimo ir suveržiamieji įtaisai atšakoms įrengti ir joms išlaikyti; neelektriniai grandikliai plastikiniams vamzdynams paruošti suvirinimui elektra.

9 elektriniai suvirinimo agregatai (stotys), elektrinių suvirinimo agregatų (stočių) nuotolinio valdymo įrenginiai ir kištukinės jungtys.

17 elektra suvirinamos nemetalinės arba daugiausiai kombinuotos su metalu jungiamosios movos; elektra suvirinamų jungiamųjų movų (nemetaliniai arba metaliniai, bei kombinuoti) reikmenys, būtent: padėklai (lizdai), užsklendžiamos atšakos ir atšakos su įmontuotais perforatoriais, atšakų aklidangčiai (kamščiai), čiaupai su atšakomis, vamzdynų aklidangčiai (kamščiai), tarpinės detalės ir movos, tarpinės vamzdžių įmovos, tarpinės jungiamosios vamzdžių movos, suvirinimo apkabos ir jungės; vamzdžių jungtys.

19 plastikiniai statybiniai elementai, skirti pastatams ir viešiesiems darbams, būtent: nemetaliniai nutekamieji vamzdžiai ir jų elementai, tokie kaip vamzdžių atšakos, vamzdžių jungiamosios ir tarpinės movos; buitinės paskirties išleidžiamieji nemetaliniai vamzdžiai ir jų elementai; nemetaliniai kanalizacijos ir požeminių vandens tiekimo sistemų vamzdžiai ir jų atšakos; nemetaliniai ventiliacijos ir oro kondicionavimo vamzdžiai ir jų sudėtiniai elementai (alkūnės), nemetalinės arba kombinuotos su metalu užtvaros ir jų dalys, būtent: vožtuvai, atšakos, uždoriai ir čiaupai (nemetalinių statinių).

---

(111) **27227**

(156) 2013 10 21

(210) ZP 11124

(220) 1993 09 10

(186) 2023 09 10

(732) FRIATEC AKTIENGESELLSCHAFT, Steinzeugstrasse 50, D-68229 Mannheim, DE

(740) Reda Žabolienė, 7, Advokatės Redos Žabolienės kontora METIDA, Verslo centras VERTAS, Gynėjų g. 16, LT-01109 Vilnius, LT

(540)



(531) 26.3, 29.1

(591) mėlyna, balta, juoda.

(511)

1 termoplastikai vamzdynams padengti; skysčiams sandarūs plastikai rezervuarams padengti; medžiagos keraminiams dirbiniams gaminti.

4 tepalai movų galų sandūroms.

6 elektra suvirinamos jungiamosios metalinės movos, elektra suvirinamų jungiamųjų movų (metaliniai arba metaliniai-plastikiniai) reikmenys, būtent: užsklendžiamosios atšakos ir atšakos su įmontuotais perforatoriais, atšakos, jungiamos į veikiančią sistemą; į veikiančią sistemą jungiamų atšakų metaliniai aklidangčiai (metaliniai kamščiai), metalinės arba metalinės-plastikinės tarpinės detalės ir movos, metaliniai suvirinimo žiedai (apkabos); metalinės sąvaržos; metaliniai stoglovių laikikliai ir metaliniai sraigtai, skirti vamzdžių apkaboms pritvirtinti prie pastato sienų; metaliniai stogloviai, metaliniai laštakai (stogvamzdžiai), S- formos metaliniai stogloviai, jungiamosios stoglovių sąvaržos; vidinės stoglovių dangos, stoglovių nutekėjimo movos, metaliniai stoglovių įėjimo kūgiai, metalinių stoglovių laikikliai; metalinės vamzdžių apkabos, ypač laštakų; gaminiai iš titano, cirkonio, tantalo arba silicio ketaus, būtent: metaliniai vamzdžiai ir metalinės uždarymo sklendės; metaliniai arba daugiausiai metaliniai ir plastikiniai išvardytųjų gaminių reikmenys, būtent: metalinės jungiamosios movos ir movos, metalinės plytelės, aklidangčiai (metaliniai kamščiai); metalinės sklendės ir sklendės iš lydinių, pasižyminčių dideliu atsparumu korozijai, naudojamos chemijos ir su ja susijusiose pramonės šakose; metalinės statybinės medžiagos, skirtos surenkamiems sanitariniams blokams ir boksams (patalpoms) gaminti; į veikiančią sistemą jungiamos metalinės vamzdynų atšakos.

7 gręžimo ir suveržimo aparatai (mašinos), skirti atšakoms su įmontuotais perforatoriais ir į veikiančią sistemą jungiamosioms atšakoms įrengti ir išlaikyti; keraminiai arba metalizuotieji keraminiai gaminiai, būtent: sferiniai čiaupų korpusai ir sklendžių lizdai (mašinų dalys); stūmokliai ir plunžerių stūmokliai, skirti stūmoklinėms mašinoms ir kompresoriams, išcentriniai siurbliai ir jų dalys, skirti koroziniams skysčiams siurbti, pjovimo įrankiai, tokie kaip pjovikliai (mašinų dalys), traukimo kūgiai ir velenėliai (mašinų dalys), naudojami tekstilės pluoštui ir geležinei vielai gaminti, pramoninių siurblių ir maišytuvų kamerų (rezervuarų) tarpikliai (mašinų dalys); mechaniniams ir šiluminiams įtempimams atsparūs keraminiai elementai cheminės pramonės mašinoms ir aparatams gaminti; variklių benzino siurbliai (išskyrus automobilių); garo siurbliai, suslėgto oro siurbliai (kompresoriai); rotaciniai siurbliai; išcentriniai siurbliai; alyvos siurbliai (išskyrus automobilių); vakuuminiai siurbliai; išcentriniai siurbliai skysčiams transportuoti (visi šie siurbliai naudojami kaip mašinų ar variklių dalys); mašinos arba staklės ir jų sudėtinės dalys, pagamintos iš keramikos, metalų ir lydinių, pasižyminčių dideliu atsparumu korozijai, skirtos chemijos ir su ja susijusioms pramonės sritims; keraminiai velenėliai, velenėliai, pagaminti iš nemetalizuotos keramikos, pasižyminčios dideliu atsparumu nusidėvėjimui, skirti smulkinimo mašinoms ir sintetinio pluošto įrengimams; mašinų dalys pagamintos iš titano, cirkonio, tantalo arba silicio ketaus junginių, būtent: siurbliai, uždarymo aparatai ir sklendės, siurblių stūmokliai; didelio slėgio sklendžių korpusai ir lizdai (mašinų dalys); slydimo guoliai, pagaminti iš aliuminio oksido (mašinų dalys); labai plonos vielos tempimo kūgiai (mašinų dalys); keraminės staklių detalės iš aliuminio oksido, skirtos tekstilės pramonei, ypač su sintetinių tekstilės pluoštų siūlvedžiais, kreipiamaisiais ritinėliais, siūlvedžio akutėmis; profiliniai elementai ir aliuminio oksidodangos, skirtos popieriaus gaminimo mašinoms; farmacijos ir metalurgijos pramonėje naudojamų aliuminio oksido su dideliu aliuminio kiekiu purkštuvų, skirtų spalvos pigmentams purkšti, kameros ir korpusai; korozijai atsparūs siurbliai (mašinų dalys); keraminiai gaminiai, būtent: korozijai atsparios sklendės ir čiaupai (mašinų dalys), maišyklės; šilumokaičiai; kaitinimo žvakės, vidaus degimo variklių žvakės.

8 rankiniai nešiojamieji aparatai, skirti elektra suvirinamoms jungiamosioms movoms įrengti; rankiniai gręžimo ir suveržiamieji įtaisai, skirti atšakoms su įmontuotais perforatoriais ir į veikiančią sistemą jungiamosioms atšakoms įrengti ir išlaikyti.

9 aparatai iš titano, cirkonio, tantalo arba silicio ketaus, būtent: šilumos apskaitos prietaisai; lituotieji lygintuvų korpusai galios diodams ir keraminių korpusų tiristoriai su prispaudžiamais kontaktais; vakuuminės sandarios metalo keramikos detalės, skirtos garinimo įrengimams, elektronų greitintuvams ir jonizacijos kameroms; kondensatorių ir transformatorių pervadai; keraminiai arba metalizuotosios keramikos gaminiai, priskirti prie 9 klasės, būtent: elektrinių ir elektroninių grandinių korpusai irkeraminiai grandinių laikikliai (pagrindai), naudojami elektrotechnikoje ir elektronikoje, o taip pat lygintuvų korpusams; elektrinio suvirinimo agregatai (stotys); elektrinio virinimo agregatų nuotolinio valdymo įrenginiai ir kištukinės jungtys; slėgio ir dalinio deguonies slėgio matuokliai (tikrinimo įtaisai); elektrotechnikoje ir elektronikoje naudojami keraminiai pervadai, pasižymintys dideliu atsparumu šilumai; jungės ir plastikiniai gnybtai (elektra); priešgaisriniai keraminiai, keraminio smiltainio arba plastikiniai uždoriai; keraminė laboratorijų įrangą, priskirta prie 9 klasės, būtent: didelių stalų dangos, laboratorinių stalų stalviršiai (padėklai); keraminiai gaminiai, būtent: atsparūs korozijai laboratorinių stalų stalviršiai (padėklai); labai atsparūs korozijai keraminiai, metaliniai ir metalų lydinių gaminiai, naudojami kaip cheminių aparatų dalys, priskirtos prie 9 klasės; didelių mechaninių ir šiluminių deformacijų paveiktos keraminės detalės kaip cheminių aparatų dalys, priskirtos prie 9 klasės.

11 keramikiniai įvairių įrengimų komponentai, priskirti prie 11 klasės, atsparūs šilumai ir mechaniniam poveikiui ir naudojami chemijos ir branduolinės technikos, prietaisų gamyboje; labai atsparūs korozijai keraminiai, metaliniai ir metalų lydinių aparatai, įrengimai ir sudėtinės jų dalys, priskirtos prie 11 klasės ir skirtos chemijos ir su ja susijusiai pramonei; šilumokaičiai; vamzdžių (sanitarinių įrengimų elementai), skirti didelę chemikalų koncentraciją turintiems panaudotiems vandenims, taip pat vėdinimo ir ventiliavimo liukai, ventiliavimo orlaidės, ventiliatoriai (oro kondicionavimas); titano, cirkonio, tantalo arba silicio ketaus aparatai, būtent; šilumokaičiai, vandens maišymo čiaupai, kaitinimo degikliai; keraminiai atominių reaktorių komponentai, priskirti prie 11 klasės; vandens vamzdynas ir čiaupai, pritaikyti keturkampiams vandentiekio vamzdžiams; profiliniai elementai ir ekstruzijos (išspaudimo) būdu pagamintos plastikinės techninės detalės, priskirtos prie 11 klasės; keraminių medžiagų aparatai, būtent: šilumokaičiai ir atsparūs korozijai reakcijos indai; keraminiai gaminiai, būtent: atsparūs korozijai čiaupai, atsparios korozijai laboratorinės plautuvės; sanitariniai įrengimai, sudaryti iš plieninių darinių su juose įmontuotais vandens tiekimo vamzdžiais ir čiaupais; slėgiui atsparūs keraminiai čiaupai; įleidžiamos praustuvės (plautuvės), skalavimo ir klozetų nutekėjimo bakeliai, keraminės laboratorinės nutekėjimo kriauklės (plautuvės), atsparios korozijai ir keraminės laboratorinės kriauklės (plautuvės).

17 elektra suvirinamos ne metalinės vamzdžių jungiamosios movos; elektra suvirinamų ne metalinių vamzdžių jungiamųjų movų plastikiniai arba sudėtiniai (hibridiniai) reikmenys, būtent: ne metaliniai vamzdžių sujungimai, vamzdžių sujungimų aklidangčiai (guminiai kamščiai), plastmasinės ir kombinuotos su metalu tarpinės movos; tarpinės įmovos; ne metaliniai lankstieji vamzdžiai, naudojami kartu su elektra suvirinamomis jungiamosiomis movomis; ne metalinių lanksčiųjų vamzdžių

elementai, būtent: alkūnės, lanksčiųjų vamzdžių sutraukiamosios ir tarpinės jungiamosios movos, lanksčiųjų vamzdžių tarpikliai; kaučiukiniai (guminiai) stoglovių jungiamųjų movų tarpikliai; tarpikliai, skirti prie pastato karnizų pritvirtintų stoglovių apkabų tarpams užpildyti; metalizuotieji izoliavimo žiedai, skirti mikrobangų siųstuvams; metalokeramikiniai izoliavimo žiedai ir plokštelės, skirti spausdintinėms grandinėms ir potenciometrams; metalokeraminiai slydimo žiedai, naudojami kaip siurblių, maišytuvų ir skalbimo mašinų ašių tarpikliai; keraminiai arba metalizuotosios keramikos elektriniai izoliatoriai; plastikinės jungiamosios movos metaliniams vamzdžiams sujungti; plastikiniai lankstieji vamzdžiai kaip pusgaminiai; termoplastiniai lakštai vamzdžiams padengti (izoliuoti); skysčiams sandarūs plastikiniai lakštai ir plėvelės, skirtos rezervuarams padengti; lanksčiųjų vamzdžių reikmenys, būtent: plastikiniai ir/arba kaučiukiniai (guminiai), o taip pat metaliniai tarpikliai; keraminiai gaminiai, būtent: korozijai atsparūs vamzdynai, taip pat jų jungiamosios movos, plastikiniai dangų elementai kaip pusgaminiai vamzdžiams (vėdinimo vamzdžiams), nutekamiesiems grioveliams (kanalams) ir iš betono išlietiems vandens nuleidimo įrenginiams; plastikiniai ir daugiausiai plastikiniai-metaliniai išvardytųjų gaminių reikmenys, būtent: jungiamosios ir sutraukiamosios movos, tarpikliai, sandarikliai, aklidangčiai (guminiai kamščiai).

19 nemetaliniai stogloviai, stogvamzdžiai, S-pavidalo stoglovių vamzdžiai, vidinės stoglovių dangos, stoglovių nutekamieji vamzdžiai (latakai), stoglovių įėjimo kūgiai, stoglovių karnizai, keraminiai komponentai remontui vakuume atlikti, plastikiniai nedegūs ir antikoroziniai ventiliacijos gaubtai ir nemetalinės ventiliacijos vamzdžių alkūnės, priskirtos prie 19 klasės; plastikiniai statybiniai elementai, skirti pastatams ir viešiesiems darbams, o taip pat šalto ir karšto vandens bei apšildymo įrenginiams, būtent: nemetaliniai vamzdžiai, priskirti prie 19 klasės, nemetaliniai vamzdžių elementai, nemetalinės vamzdžių alkūnės, priskirtos prie 19 klasės, sandūros, praėjimo vožtuvai, nemetaliniai priešgaisriniai evakuacijos vamzdžiai; plastmasiniai vamzdžiai ir nemetalinės alkūnės kanalizacijos ir požeminių sistemų įrengimui, nemetaliniai kampuoti, profiliniai vamzdžiai ir nemetalinės alkūnės, pagaminti ekstruzijos būdu ir skirti statybos pramonei, pirminė keraminė žaliava (miltelių pavidale), įmūrijami nemetaliniai vandens nutekamieji vamzdžiai (plovimo ir nutekėjimo vonelės).

20 plastikinės apkabos, priskirtos prie 20 klasės, vamzdžių plastikinės tvirtinimo detalės, ypatingai stogvamzdžiams; keramikiniai ir metalizuotieji keramikiniai gaminiai, priskirti prie 20 klasės, būtent: nemetaliniai vožtuvai, naudojami chemijos reikmėms ir skysčių maišytuvams; keramikiniai vožtuvai, naudojami chemijos ir su ja susijusiose pramonės srityse; keramikiniai gaminiai, priskirti prie 20 klasės, tokie kaip antikoroziniai vožtuvai, užsklendžiamosios sklendės, sklendės su įmontuotu perforatoriumi arba įspaudžiamosios; plastikiniai arba plastikiniai-metaliniai suvirinimo žiedai (apkabos); į veikiančią sistemą jungiamos sklendės.

37 siurblių ir sanitarinių įrenginių taisymas; santechnikos darbai; gaminių iš ketaus taisymas, priežiūra ir apdirbimas.

---

(111) **48288**
(156) 2013 10 18
(210) 2003 0434
(220) 2003 03 04
(186) 2023 03 04
(732) TRELLEBORG AB (PUBL.), P.O.Box 153, 23122 Trelleborg, SE
(740) Marija Lenkutienė, 6, Patentinių paslaugų centras, UAB, J.Basanavičiaus g. 11/1, LT-03108 Vilnius, LT
(540)



(531) 24.3, 26.11
(511)

9 narų aparatūra ir narų kostiumai bei jų dalys.

---

(111) **48324**
(156) 2013 10 28
(210) 2003 0316
(220) 2003 02 19
(186) 2023 02 19
(732) INGRIDA SIPAVIČIENĖ, Rotušės a.10-1, LT-44279 Kaunas, LT
(740) Aurelija Šidlauskienė, 25, Dr. V. Šidlauskas ir partneriai, UAB, K. Būgos g. 29, LT-44326 Kaunas, LT
(540)

STILEIVA

(511)

44 grožio salonai; kirpyklos; manikiūras; masažas.

---

(111) **48469**
(156) 2013 10 28
(210) 2003 0419
(220) 2003 02 28
(186) 2023 02 28
(732) AKCINĖ BENDROVĖ „KAUNO GRŪDAI“, H.ir O.Minkovskių g. 63, LT-46550 Kaunas, LT
(740) Aurelija Šidlauskienė, 25, Dr. V. Šidlauskas ir partneriai, UAB, K. Būgos g. 29, LT-44326 Kaunas, LT
(540)

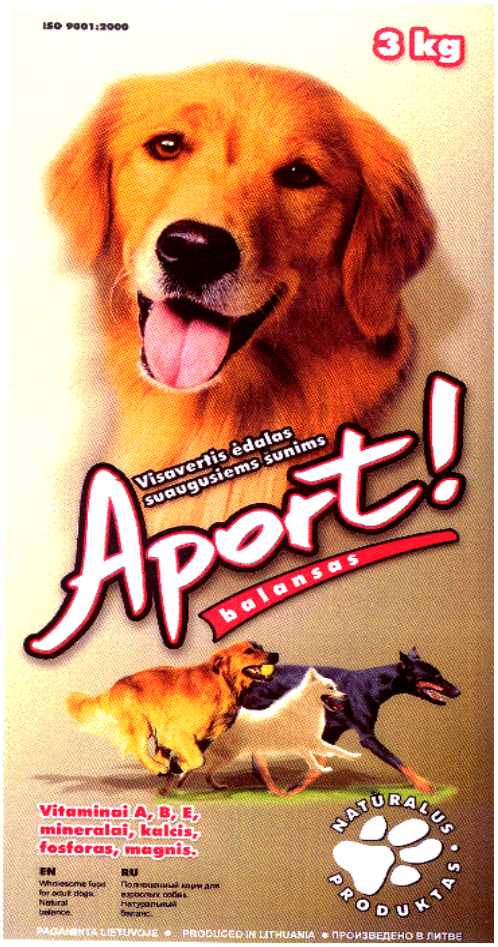

(531) 3.1, 25.1, 27.1, 27.5, 29.1
(526) Visavertis ėdalas suaugusiems šunims NATŪRALUS PRODUKTAS
(591) pilka, šviesiai pilka, ruda, juoda, raudona, balta, žalia.
(511)
31 ėdesiai šunims.

---

(111) **48902**
(156) 2013 10 28
(210) 2003 0994
(220) 2003 05 14
(186) 2023 05 14
(732) A/S RIGAS PIENA KOMBINATS, Bauskas iela 180, Riga LV-1004, LV
(740) Ramunė Garšvienė, 30, Dūkštų g. 28-20, LT-07171 Vilnius, LT
(540)



(531) 8.1, 25.1, 27.5, 29.1
(591) balta, mėlyna, šviesiai mėlyna, ruda, šviesiai ruda, smėlio, žalsvai melsva, sidabro.
(511)
30 ledai, tarp jų ledai su šokoladiniu glaistu.

---

(111) **49005**
(156) 2013 10 17
(210) 2003 0732
(220) 2003 04 04
(186) 2023 04 04
(732) UAB „ADM BALTIC“, Žvejų g.18, LT-09310 Vilnius, LT
(740) Marija Lenkutienė, 6, Patentinių paslaugų centras, UAB, J.Basanavičiaus g. 11/1, LT-03108 Vilnius, LT
(540)

BODYGYM

(531) 27.5, 29.1
(526) BODYGYM
(591) raudona.
(511)
41 elektroninė darbalaukinė leidyba; fizinis lavinimas; gimnastikos mokymas; golfo paslaugos; informacija apie poilsio ir pramogų renginius; instruktavimas; klubų paslaugos; knygų leidyba; koliokviumų, konferencijų, kongresų rengimas ir vedimas; pramogų ar mokomųjų konkursų rengimas; tiesioginių laidų rengimas; mokymas; povandeninio plaukiojimo reikmenų nuoma; sporto įrenginių nuoma (išskyrus transporto priemones); stadionų įrenginių nuoma; vaizdajuosčių nuoma; kultūros ar mokomųjų parodų rengimas; pasilinksminimai; elektroninių

publikacijų tiesioginis pateikimas per kompiuterių tinklą; pobūvių rengimas; elektroninių knygų ir žurnalų tiesioginis publikavimas; poilsio stovyklų paslaugos; poilsio ir pramogų vietų paslaugos; pramoginių rodinių (šou) kūrimas; pramogos; pramogų paviljonų paslaugos; profesinis mokymas ir rengimas; radijo ir televizijos programų kūrimas; seminarų, simpoziumų rengimas ir vedimas; sporto renginių rengimas; sporto varžybų rengimas; tekstų skelbimas; sporto stovyklų paslaugos; sporto varžybų tvarkaraščių sudarymas; sveikatos klubų paslaugos; televizijos ir radijo programų rengimas; televizijos pramoginės laidos; treniravimas.

---

(111) **49105**
(156) 2013 10 02
(210) 2003 1353
(220) 2003 07 08
(186) 2023 07 08
(732) DIVERSEY, INC, 8310 16th Street Sturtevant, Wisconsin 53177-0902, US
(740) Reda Žabolienė, 7, Advokatės Redos Žabolienės kontora METIDA, Verslo centras VERTAS, Gynėjų g. 16, LT-01109 Vilnius, LT
(540)

J-FLEX

(511)
21 valymo ir dezinfekavimo preparatų dalytuvai.

---

(111) **49197**
(156) 2013 10 09
(210) 2003 1604
(220) 2003 08 11
(186) 2023 08 11
(732) ANGELINI PHARMA POLSKA SP. Z O.O., ul. Podlesna 83, 05-552 Lazy, PL
(740) Stanislava Teleišienė, 31, UAB „Brainera“, Savanorių pr. 217, LT-02300 Vilnius, LT
(540)

ARTRAXIN

(511)
5 farmaciniai preparatai, dietinis maistas ir dietinio maisto priedai medicinos reikmėms.
(310)(320)(330) Z-261744, 2003 03 03, PL

---

(111) **49274**
(156) 2013 10 04
(210) 2003 1462
(220) 2003 07 22
(186) 2023 07 22
(732) DAIMLER AG, Mercedesstrasse 137, 70327 Stuttgart, DE
(740) Marius Jakulis - Jason, 3, AAA Law, J. Jasinskio g. 16 A, LT-03163 Vilnius, LT
(540)

AMBIENTE

(511)
12 automobiliai ir jų dalys, nepriskirtos prie kitų klasių.

---

(111) **49275**
(156) 2013 10 04
(210) 2003 1463
(220) 2003 07 22
(186) 2023 07 22
(732) DAIMLER AG, Mercedesstrasse 137, 70327 Stuttgart, DE
(740) Marius Jakulis - Jason, 3, AAA Law, J. Jasinskio g. 16 A, LT-03163 Vilnius, LT
(540)

TREND

(511)
12 automobiliai ir jų dalys, nepriskirtos prie kitų klasių.

---

(111) **49283**
(156) 2013 10 02
(210) 2003 1201
(220) 2003 06 18
(186) 2023 06 18
(732) UAB „AVALONAS“, Lukiškių 9, LT-01108 Vilnius, LT
(540)



(531) 24.7, 26.7, 27.5
(511)
35 prekių sukaupimas (išskyrus vežimą) kitiems, teikiantis pirkėjams galimybę patogiai apžiūrėti ir įsigyti tų prekių.
42 dizainas (kambarių interjero).

---

(111) **49314**
(156) 2013 10 16
(210) 2003 1612
(220) 2003 08 13
(186) 2023 08 13
(732) UŽDAROJI AKCINĖ BENDROVĖ „MŪSŲ LAIKAS“, Sukilėlių g. 2, LT-91244 Klaipėda, LT
(740) Reda Žabolienė, 7, Advokatės Redos Žabolienės kontora METIDA, Verslo centras VERTAS, Gynėjų g. 16, LT-01109 Vilnius, LT
(540)



(531) 1.1, 27.5, 29.1
(591) mėlyna, raudona, balta.
(511)
43 maisto ir gėrimų parūpinimo paslaugos; laikinas apgyvendinimas.

---

(111) **49316**
(156) 2013 10 24
(210) 2003 1623
(220) 2003 08 14
(186) 2023 08 14
(732) UAB „ŪKININKO PATARĖJAS“, Gedimino g. 27, LT-44319 Kaunas, LT
(740) Aurelija Šidlauskienė, 25, Dr. V. Šidlauskas ir partneriai, UAB, K. Būgos g. 29, LT-44326 Kaunas, LT
(540)

BIČIŲ KARALIENĖ

(511)
16 popierius, kartonas ir jų gaminiai, nepriskirti prie kitų klasių; spaudiniai; įrišimo medžiagos; fotonuotraukos; raštinės reikmenys; raštinės ir buitinės lipniosios medžiagos; dailininkų reikmenys; teptukai; rašomosios mašinėlės ir biuro reikmenys (išskyrus baldus); mokomoji medžiaga ir vaizdinės priemonės (išskyrus aparatūrą); plastikinės pakavimo medžiagos (nepriskirtos prie kitų klasių); šriftai; klišės.

---

(111) **49329**
(156) 2013 10 02
(210) 2003 1329
(220) 2003 07 03
(186) 2023 07 03
(732) TRIM-TEX, INC, 3700 West Pratt Avenue, Lincolnwood, Illinois 60712-2508, US
(740) Vytautas Guobys, 10, Ateities g. 3-9, LT-08306 Vilnius, LT
(540)

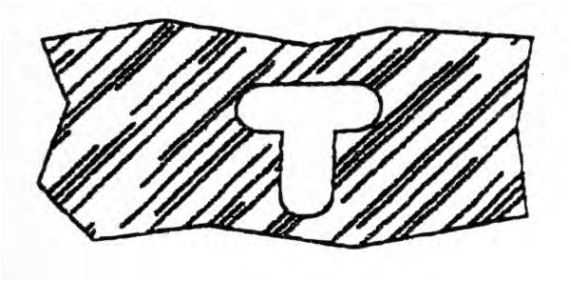

(531) 25.7, 26.5, 26.11
(511)
19 nemetalinės statybinės medžiagos, tarp jų briaunuotos apdailos nukreipiamosios juostelės ir apdailos užbaigimo kampuočiai.

---

(111) **49330**
(156) 2013 10 02
(210) 2003 1330
(220) 2003 07 03
(186) 2023 07 03
(732) TRIM-TEX, INC, 3700 West Pratt Avenue, Lincolnwood, Illinois 60712-2508, US
(740) Vytautas Guobys, 10, Ateities g. 3-9, LT-08306 Vilnius, LT
(540)

TRIM-TEX

(511)
19 nemetalinės statybinės medžiagos, tarp jų briaunuotos apdailos nukreipiamosios juostelės ir apdailos užbaigimo kampuočiai.

---

(111) **49333**
(156) 2013 10 04
(210) 2003 1451
(220) 2003 07 21
(186) 2023 07 21
(732) UAB „ŠVYTURYS-UTENOS ALUS“, Pramonės g. 12, LT-28500 Utena, LT

(740) Reda Žabolienė, 7, Advokatės Redos Žabolienės kontora METIDA, Verslo centras VERTAS, Gynėjų g. 16, LT-01109 Vilnius, LT

(540)



(531) 25.1, 25.12, 27.5, 29.1

(591) sidabro, pilka, mėlyna, raudona.

(511)

32 alus.

---

(111) **49334**

(156) 2013 10 07

(210) 2003 1464

(220) 2003 07 22

(186) 2023 07 22

(732) UAB „ALNA“, A. Domaševičiaus g. 9, LT-01113 Vilnius, LT

(740) Marija Lenkutienė, 6, Patentinių paslaugų centras, UAB, J.Basanavičiaus g. 11/1, LT-03108 Vilnius, LT

(540)

ALNA

(511)

9 moksliniai, jūriniai, geodeziniai, fotografijos, kinematografijos, optiniai, svėrimo, matavimo, signalizavimo, tikrinimo (priežiūros), gelbėjimo, mokymo prietaisai ir aparatai; elektros praleidimo, perjungimo, transformavimo, akumuliavimo, reguliavimo ir valdymo aparatai ir prietaisai; garso ar vaizdo įrašymo, perdavimo ar atkūrimo aparatūra; magnetinės duomenų laikmenos, įrašų diskai; prekybos automatai ir monetinių aparatų mechanizmai; kasos aparatai, skaičiavimo mašinos, duomenų dorojimo įrenginiai ir kompiuteriai; gesintuvai.

16 popierius, kartonas ir jų gaminiai, nepriskirti prie kitų klasių; spaudiniai; įrišimo medžiagos; fotonuotraukos; raštinės reikmenys; raštinės ir buitinės lipniosios medžiagos; dailininkų reikmenys; teptukai; rašomosios mašinėlės ir biuro reikmenys (išskyrus baldus); mokomoji medžiaga ir vaizdinės priemonės (išskyrus aparatūrą); plastikinės pakavimo medžiagos (nepriskirtos prie kitų klasių); šriftai; klišės.

35 reklama; verslo vadyba; verslo tvarkyba; įstaigų veikla.

36 draudimas; finansinės operacijos; piniginės operacijos; nekilnojamojo turto operacijos.

37 statyba; taisymas (remontas); įtaisymo ir įrengimo paslaugos.

38 telekomunikacijos.

39 vežimas; prekių pakavimas ir sandėliavimas; kelionių rengimas.

41 švietimas, mokymas; pramogos; sportinė ir kultūrinė veikla.

42 mokslo ir technologijų paslaugos ir su tuo susiję tyrimai ir projektavimas; pramoninės analizės ir tyrimų paslaugos; kompiuterių programinės ir aparatinės įrangos projektavimas ir tobulinimas; juridinės paslaugos.

---

(111) **49365**

(156) 2013 10 16

(210) 2003 1401

(220) 2003 07 14

(186) 2023 07 14

(732) NEXEN TIRE CORPORATION, 30, Yusan-Dong, Yangsan City, Kyongsangnam-Do, KR

(740) Reda Žabolienė, 7, Advokatės Redos Žabolienės kontora METIDA, Verslo centras VERTAS, Gynėjų g. 16, LT-01109 Vilnius, LT

(540)

KENEX

(511)

12 padangos, padangų kameros.

---

(111) **49377**

(156) 2013 10 24

(210) 2003 1641

(220) 2003 08 19

(186) 2023 08 19

(732) AKCINĖ BENDROVĖ „NAUJOJI RŪTA“, V. Bielskio g. 15, LT-76176 Šiauliai, LT

(540)

PROVINCIJOS KARAMELĖ

(526) KARAMELĖ

(511)

30 saldainiai, saldieji konditerijos gaminiai, konditerijos gaminiai, ledinukai, šokoladas ir šokoladiniai saldainiai; vafliai, karamelės (saldainiai).

---

(111) **49378**
(156) 2013 10 25
(210) 2003 1646
(220) 2003 08 20
(186) 2023 08 20
(732) URBANO AGROINDUSTRIAL LTDA., Rua Joao Januario Ayroso 3183, Jaragua Esquerdo, Jaragua do Sul, Santa Catarina, BR
(740) Tatjana Sterlina, 37, UAB „Intels“, Naugarduko g. 32 / 2, LT-03225 Vilnius, LT
(540)

URBANO

(511)
30 apdoroti ryžiai.

---

(111) **49380**
(156) 2013 10 28
(210) 2003 1652
(220) 2003 08 20
(186) 2023 08 20
(732) UAB „FLAMANDA“, Draugystės g.19, LT-51230 Kaunas, LT
(540)



(531) 26.4, 27.5, 29.1
(591) juoda, pilka žalia, balta.
(511)
9 kištukai, jungikliai ir išjungikliai; srovės lygintuvai; aukšto dažnio aparatai; skaičiavimo mašinos; davikliai, įtampos dalytuvai (elektra); gnybtai (elektra); informacijos apdorojimo įrenginiai; kintamos srovės anoniminio maitinimo šaltiniai; matavimo prietaisai ir aparatai, įrengimai ir įrenginiai; elektriniai indikatoriai; atšakų dėžutės, ribotuvai (elektra); elektriniai sujungikliai; elektriniai reguliavimo prietaisai; elektroninių signalų siųstuvai; elektriniai keitikliai; elektrinių grandinių pertraukikliai; skirstomieji pultai ir skydai; elektros kolektoriai; elektriniai atjungikliai; lizdai, kištukai ir kitokie kontaktai (elektros prijungimui); komutacinės lentos, paneliai skydai, elektriniai aparatai; apsauginiai įrenginiai nuo trukdžių (elektra), tarp jų apsauginiai elektriniai įrenginiai nuo radijo trukdžių; maitinimo grandinių apsauginiai įrenginiai nuo impulsinių perkrovų ir aukšto dažnio trukdžių; distancinio (tolinio) valdymo aparatai, tarp jų elektrodinaminė aparatūra distancinių signalų valdymui; distanciniai atjungikliai.

---

(111) **49381**
(156) 2013 10 28
(210) 2003 1653
(220) 2003 08 21
(186) 2023 08 21
(732) ARŪNAS MISIUKEVIČIUS, Verkių g. 46, LT-44488 Kaunas, LT
(540)



(531) 27.5
(511)
35 verslo specialistų konsultacijos; modelių paslaugos (reklamos reikmėms ar pardavimui skatinti); mugių rengimas (komercijos ar reklamos reikmėms); reklamos vietų nuoma; nuomonių tyrimas; parduotuvių vitrinų puošimas [tvarkymas]; parodų rengimas komercijos ar reklamos reikmėms; pavyzdžių platinimas; prekių pardavimo skatinimas [kitiems]; reklama; radijo reklama; reklaminės medžiagos nuoma; reklaminių skelbimų platinimas; reklaminių tekstų skelbimas; reklamos pristatymas paštu; rinkos nagrinėjimas; prekių rodymas; televizijos reklama; tiekimo paslaugos kitiems [prekių ir paslaugų pirkimas kitiems verslams]; viešas reklamavimas; viešasis elektroninis reklamavimas kompiuterių tinkle; visuomenės informavimas; įvairių prekių sukaupimas (išskyrus vežimą) kitiems, įgalintis pirkėjus patogiai apžiūrėti ir įsigyti tų prekių.
41 švietimas, mokymas; pramogos; sportinė ir kultūrinė veikla.
44 aromaterapijos paslaugos; fizioterapija; grožio salonai; kirpyklos; klinikos, manikiūras; masažas; medicinos pagalba; optikų paslaugos; turkiškos pirtys; viešosios pirtys; psichologų paslaugos; slaugymas (medicininis); stomatologijos paslaugos; sveikatos priežiūra; tatuiravimas.

---

(111) **49382**
(156) 2013 10 22
(210) 2003 1666
(220) 2003 08 22
(186) 2023 08 22
(732) UAB „UMARAS“, Pramonės g. 19A, LT-28216 Utena, LT
(740) Reda Žabolienė, 7, Advokatės Redos Žabolienės kontora METIDA, Verslo centras VERTAS, Gynėjų g. 16, LT-01109 Vilnius, LT
(540)

AGROLUX

(511)

16 popierius, kartonas ir jų gaminiai, nepriskirti prie kitų klasių; spaudiniai; įrišimo medžiagos; fotonuotraukos; raštinės reikmenys; raštinės ir buitinės lipniosios medžiagos; dailininkų reikmenys; teptukai; rašomosios mašinėlės ir biuro reikmenys (išskyrus baldus); mokomoji medžiaga ir vaizdinės priemonės (išskyrus aparatūrą); plastikinės pakavimo medžiagos (nepriskirtos prie kitų klasių); šriftai; klišės.

17 kaučiukas, gutaperčia, guma, asbestas, žėrutis ir jų gaminiai, nepriskirti prie kitų klasių; plastikų pusgaminiai; užpildai, sandarinimo ir izoliacinės medžiagos; nemetaliniai lankstieji vamzdžiai.

---

(111) **49386**
(156) 2013 10 09
(210) 2003 1507
(220) 2003 07 29
(186) 2023 07 29
(732) UAB „TURTO VALDYMO CENTRAS“, Tilto g.19-15, LT-01101 Vilnius, LT
(740) Aušra Pakėnienė, 50, AAA Law, J. Jasinskio g. 16 A, LT-03163 Vilnius, LT
(540)



(531) 27.1, 27.5, 29.1
(591) tamsiai mėlyna, šviesiai mėlyna, balta.
(511)

29 mėsa, žuvis, paukštiena ir žvėriena; mėsos ekstraktai; konservuoti, džiovinti, virti ir kepti vaisiai ir daržovės; drebučiai, uogienės, kompotai; kiaušiniai, pienas ir pieno produktai; maistiniai aliejai ir riebalai.

---

(111) **49387**
(156) 2013 10 01
(210) 2003 1528
(220) 2003 07 30
(186) 2023 07 30
(732) KT & G CORPORATION, 100, Pyungchon-dong, Taedeog-ku, Taejon, 306-712, KR
(740) Marius Jakulis - Jason, 3, AAA Law, J. Jasinskio g. 16 A, LT-03163 Vilnius, LT
(540)





(531) 24.1, 25.1, 26.4
(511)

34 tabakas; cigaretės, cigarai; uostomasis tabakas; pypkės; cigarečių filtrai; cigarų popierius; cigarečių dėžutės (ne brangiųjų metalų); tabakinės; žiebtuvėliai (ne brangiųjų metalų); degtukai; pypkių valikliai; peleninės (ne brangiųjų metalų); cigarų apipjaustymo įtaisai.

---

(111) **49388**
(156) 2013 10 01
(210) 2003 1529
(220) 2003 07 30
(186) 2023 07 30
(732) KT & G CORPORATION, 100, Pyungchon-dong, Taedeog-ku, Taejon, 306-712, KR
(740) Marius Jakulis - Jason, 3, AAA Law, J. Jasinskio g. 16 A, LT-03163 Vilnius, LT
(540)

CIMA

(511)

34 tabakas; cigaretės, cigarai; uostomasis tabakas; pypkės; cigarečių filtrai; cigarų popierius; cigarečių dėžutės (ne brangiųjų metalų); tabakinės; žiebtuvėliai (ne brangiųjų metalų); degtukai; pypkių valikliai; peleninės (ne brangiųjų metalų); cigarų apipjaustymo įtaisai.

---

(111) **49389**
(156) 2013 10 01
(210) 2003 1530
(220) 2003 07 30
(186) 2023 07 30
(732) KT & G CORPORATION, 100, Pyungchon-dong, Taedeog-ku, Taejon, 306-712, KR
(740) Marius Jakulis - Jason, 3, AAA Law, J. Jasinskio g. 16 A, LT-03163 Vilnius, LT
(540)

LUMEN

(511)

34 tabakas; cigaretės, cigarai; uostomasis tabakas; pypkės; cigarečių filtrai; cigarų popierius; cigarečių dėžutės (ne brangiųjų metalų); tabakinės; žiebtuvėliai (ne brangiųjų metalų); degtukai; pypkių valikliai; peleninės (ne brangiųjų metalų); cigarų apipjaustymo įtaisai.

---

(111) **49390**
(156) 2013 10 01
(210) 2003 1531
(220) 2003 07 30
(186) 2023 07 30
(732) KT & G CORPORATION, 100, Pyungchon-dong, Taedeog-ku, Taejon, 306-712, KR
(740) Marius Jakulis - Jason, 3, AAA Law, J. Jasinskio g. 16 A, LT-03163 Vilnius, LT
(540)

ESSE

(511)

34 tabakas; cigaretės, cigarai; uostomasis tabakas; pypkės; cigarečių filtrai; cigarų popierius; cigarečių dėžutės (ne brangiųjų metalų); tabakinės; žiebtuvėliai (ne brangiųjų metalų); degtukai; pypkių valikliai; peleninės (ne brangiųjų metalų); cigarų apipjaustymo įtaisai.

---

(111) **49393**
(156) 2013 10 17
(210) 2003 1703
(220) 2003 08 28
(186) 2023 08 28
(732) UAB „ELSINTA“, Sudervės g.61, LT-14192 Avižieniai, Vilniaus r., LT
(740) Marija Lenkutienė, 6, Patentinių paslaugų centras, UAB, J.Basanavičiaus g. 11/1, LT-03108 Vilnius, LT
(540)



(531) 5.5, 26.4, 27.5, 29.1
(591) mėlyna, juoda, balta, raudona.
(511)

39 automobilių transportas; informacija apie sandėliavimą; informacija apie vežimą; krovinių ekspedijavimas; krovinių ekspedijavimo tarpininkavimas; krovinių iškrovimas; krovinių nešiojimas; krovinių vežimas automobilių transportu; krovinių vežimo tarpininkavimas; kurjerių paslaugos (pranešimai ar prekės); sandėlių nuoma; sandėlių konteinerių nuoma; prekių pakavimas; prekių sandėliavimas; prekių saugojimas; saugus vertybių gabenimas; transporto tarpininkavimas; transporto priemonių nuoma; vežimo užsakymas; užšaldyto maisto šaldytuvų nuoma; vairuotojo (samdomo) paslaugos; vežimas; vežimas kinkomuoju transportu; vežimo priemonių nuoma.

---

(111) **49399**
(156) 2013 10 02
(210) 2003 1348
(220) 2003 07 07
(186) 2023 07 07
(732) SEVEN TOWNS LIMITED, 7 Lambton Place, London W11 2SH, GB
(740) Marius Jakulis - Jason, 3, AAA Law, J. Jasinskio g. 16 A, LT-03163 Vilnius, LT
(540)

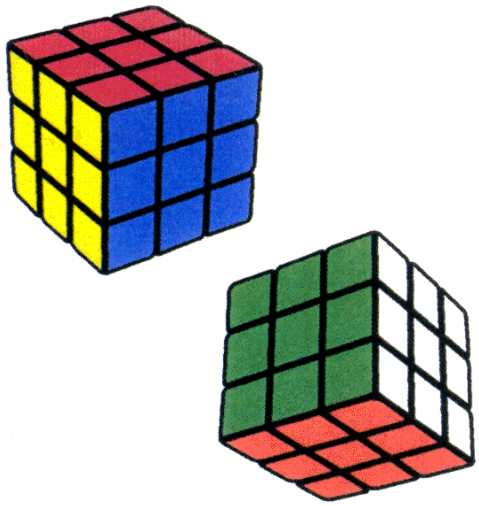

(531) 21.1, 26.15, 29.1
(554) Erdvinis ženklas
(591) raudona, mėlyna, juoda, balta, geltona, žalia, oranžinė.
(511)

9 kompiuterių programinė įranga (įskaitant parsisiunčiamąją programinę įrangą per visuotinį kompiuterių tinklą), optiniai ir magnetiniai diskai; minėtos prekės skirtos dėlionių (galvosūkių) atvaizdavimui ekrane ir dėlionių dėliojimui (galvosūkių sprendimui) ekrane.

28 žaislai, žaidimai (nesusiję su įprastomis lošimo kortomis), dėstiniai (žaidimai).

---

(111) **49400**
(156) 2013 10 01
(210) 2003 1465
(220) 2003 07 22
(186) 2023 07 22
(732) KT & G CORPORATION, 100, Pyungchon-dong, Taedeog-ku, Taejon, KR
(740) Marius Jakulis - Jason, 3, AAA Law, J. Jasinskio g. 16 A, LT-03163 Vilnius, LT
(540)

CARNIVAL

(511)

34 tabakas, cigaretės, cigarai, uostomasis tabakas, pypkės, cigarečių filtrai, cigarų popierius, cigarečių dėžutės (ne brangiųjų metalų), tabakinės, žiebtuvėliai (ne brangiųjų metalų), degtukai, pypkių valikliai, peleninės (ne brangiųjų metalų), cigarų apipjaustymo įtaisai.

---

(111) **49474**
(156) 2013 10 17
(210) 2003 1835
(220) 2003 09 10
(186) 2023 09 10
(732) CHRYSLER GROUP LLC, 1000 Chrysler Drive, Auburn Hills, Michigan 48326, US
(740) Vytautas Dovydėnas, 1, V. Grybo g. 41-38, LT-10320 Vilnius, LT
(540)

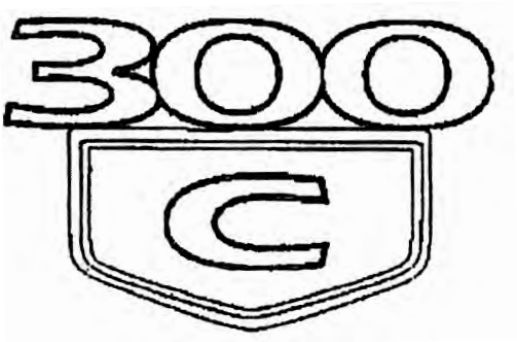

(531) 24.1, 27.7
(511)

7 motorinių transporto priemonių variklių dalys, nepriskirtos prie kitų klasių.
12 motorinės transporto priemonės ir jų dalys, nepriskirtos prie kitų klasių.

---

(111) **49506**
(156) 2013 10 04
(210) 2003 2029
(220) 2003 09 29
(186) 2023 09 29
(732) UAB „ŠVYTURYS-UTENOS ALUS“, Pramonės g. 12, LT-28500 Utena, LT
(740) Reda Žabolienė, 7, Advokatės Redos Žabolienės kontora METIDA, Verslo centras VERTAS, Gynėjų g. 16, LT-01109 Vilnius, LT
(540)



(531) 6.1, 25.1, 27.5, 29.1
(591) tamsiai mėlyna, šviesiai mėlyna, raudona, balta.
(511)

32 mineralinis ir gazuotas vanduo, kiti gaivieji gėrimai; vaisių gėrimai ir vaisių sultys; sirupai ir kiti gėrimų gaminimo mišiniai.

---

(111) **49516**
(156) 2013 10 17
(210) 2003 1807
(220) 2003 09 08
(186) 2023 09 08
(732) UAB „UNIGAMES“, Savanorių pr.38-43, LT-03121 Vilnius, LT
(740) Marija Lenkutienė, 6, Patentinių paslaugų centras, UAB, J.Basanavičiaus g. 11/1, LT-03108 Vilnius, LT
(540)



(531) 24.9, 27.5, 29.1
(591) ruda, raudona.
(511)

35 reklama; verslo vadyba; verslo tvarkyba; įstaigų veikla.

---

(111) **49517**
(156) 2013 10 17
(210) 2003 1808
(220) 2003 09 08
(186) 2023 09 08
(732) UAB „UNIGAMES“, Savanorių pr.38-43, LT-03121 Vilnius, LT
(740) Marija Lenkutienė, 6, Patentinių paslaugų centras, UAB, J.Basanavičiaus g. 11/1, LT-03108 Vilnius, LT
(540)



(531) 5.3, 27.5, 29.1
(591) raudona, juoda, mėlyna, balta.
(511)
41 švietimas, mokymas; pramogos; sportinė ir kultūrinė veikla.

---

(111) **49543**
(156) 2013 10 07
(210) 2003 1752
(220) 2003 09 03
(186) 2023 09 03
(732) UAB „AGROCHEMA“, Jonalaukio k., Ruklos sen., LT-55296 Jonavos r., LT
(540)

LYDERIS

(511)
1 trąšos; tręšimo preparatai; pūdinys (kompostas); cheminės medžiagos žemės ūkiui (išskyrus fungicidus, herbicidus, insekticidus ir paraziticidus).

---

(111) **49571**
(156) 2013 10 02
(210) 2003 1381
(220) 2003 07 11
(186) 2023 07 11
(732) MAXIMA GROUP, UAB, Kirtimų g. 47, LT-02244 Vilnius, LT
(740) Reda Žabolienė, 7, Advokatės Redos Žabolienės kontora METIDA, Verslo centras VERTAS, Gynėjų g. 16, LT-01109 Vilnius, LT
(540)



(531) 27.5
(511)
8 įrankiai ir padargai (rankiniai); peiliai, šaltieji ginklai; skustuvai.
12 transporto priemonės; sausumos, vandens ir oro susisiekimo priemonės.
16 popierius, kartonas ir jų gaminiai, nepriskirti prie kitų klasių; spaudiniai; įrišimo medžiagos; fotonuotraukos; raštinės reikmenys; raštinės ir buitinės lipniosios medžiagos; dailininkų reikmenys; teptukai; rašomosios mašinėlės ir biuro reikmenys (išskyrus baldus); mokomoji medžiaga ir vaizdinės priemonės (išskyrus aparatūrą); plastikinės pakavimo medžiagos (nepriskirtos prie kitų klasių); šriftai; klišės.
17 kaučiukas, gutaperčia, guma, asbestas, žėrutis ir jų gaminiai, nepriskirti prie kitų klasių; plastikų pusgaminiai; užpildai, sandarinimo ir izoliacinės medžiagos; nemetaliniai lankstieji vamzdžiai.
24 audiniai ir tekstilės gaminiai, nepriskirti prie kitų klasių; lovatiesės ir staltiesės.
33 svaigieji gėrimai (išskyrus alų).

---

(111) **49608**
(156) 2013 10 22
(210) 2003 2157
(220) 2003 10 09
(186) 2023 10 09
(732) UAB „SERENIKA“, Gamyklos g.19, LT-96155 Gargždai, Klaipėdos r., LT
(740) Reda Žabolienė, 7, Advokatės Redos Žabolienės kontora METIDA, Verslo centras VERTAS, Gynėjų g. 16, LT-01109 Vilnius, LT
(540)

HOBIO CENTRAS

(511)
35 reklama; verslo vadyba; verslo tvarkyba; įstaigų veikla.

---

(111) **49634**
(156) 2013 10 07
(210) 2003 2033
(220) 2003 09 30
(186) 2023 09 30
(732) AKCINĖ BENDROVĖ „RĖKYVA“, Lingailių g.1, LT-79241 Šiauliai, LT

(740) Marija Lenkutienė, 6, Patentinių paslaugų centras, UAB, J.Basanavičiaus g. 11/1, LT-03108 Vilnius, LT

(540)



(531) 27.1, 29.1

(591) juoda, žalia.

(511)

1 durpės (trąša); trąšos (durpių pagrindu).

35 duomenų paieška kompiuterių rinkmenose (kitiems); importo ir eksporto operacijos; durpių įvertinimas; komercijos ar pramonės vadybos pagalba; informacijos rinkimas kompiuterinėse duomenų bazėse; informacijos sisteminimas kompiuterinėse duomenų bazėse; verslo specialistų konsultacijos; mugių rengimas (komercijos ar reklamos reikmėms); reklamos vietų nuoma; nuomonių tyrimas; parodų rengimas (komercijos ar reklamos reikmėms); pavyzdžių platinimas; prekių pardavimo skatinimas (kitiems); reklama; prekių rodymas; savikainos analizė; viešas reklamavimas; viešasis elektroninis reklamavimas kompiuterių tinkle; visuomenės informavimas; prekių sukaupimas (išskyrus vežimą) kitiems, įgalinantis pirkėjus patogiai apžiūrėti ir įsigyti tų prekių.

---

(111) **49665**

(156) 2013 10 02

(210) 2003 1768

(220) 2003 09 04

(186) 2023 09 04

(732) TOYOTA JIDOSHA KABUSHIKI KAISHA, also trading as Toyota Motor Corporation, 1, Toyota-cho, Toyota-shi, Aichi-ken, 471-8571, JP

(740) Marius Jakulis - Jason, 3, AAA Law, J. Jasinskio g. 16 A, LT-03163 Vilnius, LT

(540)

TOYOTA RAV4

(511)

12 automobiliai, automobilių dalys bei detalės, (nepriskirtos prie kitų klasių).

---

(111) **49668**

(156) 2013 10 02

(210) 2003 1771

(220) 2003 09 04

(186) 2023 09 04

(732) TOYOTA JIDOSHA KABUSHIKI KAISHA, also trading as Toyota Motor Corporation, 1, Toyota-cho, Toyota-shi, Aichi-ken, 471-8571, JP

(740) Marius Jakulis - Jason, 3, AAA Law, J. Jasinskio g. 16 A, LT-03163 Vilnius, LT

(540)

AVENSIS

(511)

12 automobiliai, automobilių dalys bei detalės, (nepriskirtos prie kitų klasių).

---

(111) **49669**

(156) 2013 10 02

(210) 2003 1772

(220) 2003 09 04

(186) 2023 09 04

(732) TOYOTA JIDOSHA KABUSHIKI KAISHA, also trading as Toyota Motor Corporation, 1, Toyota-cho, Toyota-shi, Aichi-ken, 471-8571, JP

(740) Marius Jakulis - Jason, 3, AAA Law, J. Jasinskio g. 16 A, LT-03163 Vilnius, LT

(540)

LEXUS SC430

(511)

12 automobiliai, automobilių dalys bei detalės, (nepriskirtos prie kitų klasių).

---

(111) **49671**

(156) 2013 10 02

(210) 2003 1774

(220) 2003 09 04

(186) 2023 09 04

(732) TOYOTA JIDOSHA KABUSHIKI KAISHA, also trading as Toyota Motor Corporation, 1, Toyota-cho, Toyota-shi, Aichi-ken, 471-8571, JP

(740) Marius Jakulis - Jason, 3, AAA Law, J. Jasinskio g. 16 A, LT-03163 Vilnius, LT

(540)

LEXUS IS300

(511)

12 automobiliai, automobilių dalys bei detalės, (nepriskirtos prie kitų klasių).

---

(111) **49700**
(156) 2013 10 23
(210) 2003 1912
(220) 2003 09 16
(186) 2023 09 16
(732) SANKEI INDUSTRY CO, LTD, 305, Takano, Ritto-shi, Shiga, JP
(740) Gediminas Pranevičius, 54, Advokatų kontora VARUL, Konstitucijos pr. 7, LT-09308 Vilnius, LT
(540)



(531) 26.1, 27.7
(511)
12 automobilių dalys, tarp jų automobilių vairo dalys ir automobilių pakabų dalys, būtent: strypų sujungimų antgaliai, pakabų (krumpliastiebių) antgaliai, sankabų strypų komplektai, rutuliniai lankstai, pagrindinės kreipiančios, vidinių svirčių velenų komplektai, tuščiosios eigos svirtys, švaistiklio svirtys, alkūninės svirtys, nepagrindinio valdymo svirčių komplektai, slankiklių strypai, lankstų kilpos (išilginės trauklės); visos šios dalys, priskirtos prie 12 klasės.

---

(111) **49744**
(156) 2013 10 08
(210) 2003 1737
(220) 2003 09 01
(186) 2023 09 01
(732) UAB „GUDOBELĖ“, J.Basanavičiaus g. 37B, LT-56134 Kaišiadorys, LT
(740) Lina Meškauskienė, 60, Advokatės Meškauskienės kontora, Vytauto g. 12, LT-08118 Vilnius, LT
(540)

TARYBINIS

(511)
30 duona, pyragas, konditerijos gaminiai, kepiniai, kepinių sausieji mišiniai, bandelės, tešla, tortai, sausainiai.

---

(111) **49746**
(156) 2013 10 08
(210) 2003 1740
(220) 2003 09 01
(186) 2023 09 01
(732) UAB „GUDOBELĖ“, J.Basanavičiaus g. 37B, LT-56134 Kaišiadorys, LT
(740) Lina Meškauskienė, 60, Advokatės Meškauskienės kontora, Vytauto g. 12, LT-08118 Vilnius, LT
(540)

SENELĖS

(511)
30 duona, pyragas, konditerijos gaminiai, kepiniai, kepinių sausieji mišiniai, bandelės, tešla, tortai, sausainiai.

---

(111) **49755**
(156) 2013 10 22
(210) 2003 1813
(220) 2003 09 08
(186) 2023 09 08
(732) UAB „SAGANTAS“, Architektų g.59-26, 2049 Vilnius, LT
(740) Tatjana Sterlina, 37, UAB „Intels“, Naugarduko g. 32 / 2, LT-03225 Vilnius, LT
(540)



(531) 2.3, 27.3
(511)
35 prekių sukaupimas (išskyrus vežimą) kitiems, teikiantis pirkėjams galimybę patogiai apžiūrėti ir įsigyti tų prekių, importo ir eksporto agentūros, informacijos rinkimas kompiuterinėse duomenų bazėse, mugių rengimas (komercijos ar reklamos reikmėms), pardavimas aukcione, parduotuvių vitrinų puošimas (tvarkymas), parodų rengimas komercijos ar reklamos reikmėms, pavyzdžių platinimas, prekių pardavimo skatinimas (kitiems), parodų rengimas (komercijos ar reklamos reikmėms), prekių rodymas, reklaminių tekstų skelbimas, tiekimo paslaugos kitiems (prekių ir paslaugų pirkimas kitiems verslams), verslo informacija, viešas reklamavimas, viešasis elektroninis reklamavimas kompiuterių tinkle, visuomenės informavimas.

---

(111) **49756**
(156) 2013 10 22
(210) 2003 1814
(220) 2003 09 08
(186) 2023 09 08
(732) UAB „SAGANTAS“, Architektų g.59-26, 2049 Vilnius, LT
(740) Tatjana Sterlina, 37, UAB „Intels“, Naugarduko g. 32 / 2, LT-03225 Vilnius, LT
(540)



(531) 2.3, 27.3
(511)
35 prekių sukaupimas (išskyrus vežimą) kitiems, teikiantis pirkėjams galimybę patogiai apžiūrėti ir įsigyti tų prekių, importo ir eksporto agentūros, informacijos rinkimas kompiuterinėse duomenų bazėse, mugių rengimas (komercijos ar reklamos reikmėms), pardavimas aukcione, parduotuvių vitrinų puošimas (tvarkymas), parodų rengimas komercijos ar reklamos reikmėms, pavyzdžių platinimas, prekių pardavimo skatinimas (kitiems), parodų rengimas (komercijos ar reklamos reikmėms) prekių rodymas, reklaminių tekstų skelbimas, tiekimo paslaugos kitiems (prekių ir paslaugų pirkimas kitiems verslams), verslo informacija, viešas reklamavimas, viešasis elektroninis reklamavimas kompiuterių tinkle, visuomenės informavimas.

---

(111) **49775**
(156) 2013 10 22
(210) 2003 2339
(220) 2003 11 06
(186) 2023 11 06
(732) HOMEOPATIJOS MEDICINOS KLINIKA, Kauno g.31-1, LT-03215 Vilnius, LT
(740) Genė Ona Sruogienė, 12, UAB TARPINĖ, p. o. box 1202, LT-01007, A. P. Kavoliuko g. 24-152, LT-04328 Vilnius, LT
(540)



(531) 2.1
(511)
44 medicinos paslaugos.

---

(111) **49777**
(156) 2013 10 22
(210) 2003 2354
(220) 2003 11 10
(186) 2023 11 10
(732) UAB JURBARKO KNYGYNAS, Dariaus ir Girėno g.81b, LT-74185 Jurbarkas, LT
(740) Marija Lenkutienė, 6, Patentinių paslaugų centras, UAB, J.Basanavičiaus g. 11/1, LT-03108 Vilnius, LT
(540)



(531) 2.1, 27.1

(511)

35 dokumentų dauginimas; duomenų paieška kompiuterių rinkmenose (kitiems); importo ir eksporto operacijos; komercijos ar pramonės vadybos pagalba; informacijos rinkimas kompiuterinėse duomenų bazėse; informacijos sisteminimas kompiuterinėse duomenų bazėse; verslo specialistų konsultacijos; knygų užsakymas (kitiems); mugių rengimas (komercijos ar reklamos reikmėms); reklamos vietų nuoma; nuomonių tyrimas; verslo vadybos pagalba; pardavimas aukcione; parodų rengimas komercijos ar reklamos reikmėms; pavyzdžių platinimas; prekių pardavimo skatinimas (kitiems); reklama; reklaminės medžiagos nuoma; reklaminių tekstų skalbimas; rinkos nagrinėjimas; prekių rodymas; savikainos analizė; tiekimo paslaugos kitiems (prekių ir paslaugų pirkimas kitiems verslams); verslo informacija; verslo operacijų įvertinimas; verslo vadybos pagalba; viešas reklamavimas; viešasis elektroninis reklamavimas kompiuterių tinkle; visuomenės informavimas; įvairių prekių sukaupimas (išskyrus vežimą) kitiems, įgalinantis pirkėjus patogiai apžiūrėti ir įsigyti tų prekių.

---

(111) **49793**

(156) 2013 10 08

(210) 2003 1874

(220) 2003 09 12

(186) 2023 09 12

(732) UAB „GUDOBELĖ“, J.Basanavičiaus g. 37B, LT-56134 Kaišiadorys, LT

(740) Lina Meškauskienė, 60, Advokatės Meškauskienės kontora, Vytauto g. 12, LT-08118 Vilnius, LT

(540)



(531) 5.1, 24.3, 29.1

(591) žalia.

(511)

30 duona, pyragas, konditerijos gaminiai, kepiniai, kepinių sausieji mišiniai, bandelės, tešla, tortai, sausainiai.

---

(111) **49812**

(156) 2013 10 11

(210) 2003 2304

(220) 2003 10 30

(186) 2023 10 30

(732) ORACLE AMERICA, INC, 500 Oracle Parkway, Redwood Shores, California 94065, US

(740) Reda Žabolienė, 7, Advokatės Redos Žabolienės kontora METIDA, Verslo centras VERTAS, Gynėjų g. 16, LT-01109 Vilnius, LT

(540)



(531) 11.3

(511)

9 moksliniai, jūriniai, geodeziniai, fotografijos, kinematografijos, optiniai, svėrimo, matavimo, signalizavimo, tikrinimo (priežiūros), gelbėjimo, mokymo prietaisai ir aparatai; elektros praleidimo, perjungimo, transformavimo, akumuliavimo, reguliavimo ir valdymo aparatai ir prietaisai; garso ar vaizdo įrašymo, perdavimo ar atkūrimo aparatūra; magnetinės duomenų laikmenos, įrašų diskai; prekybos automatai ir monetinių aparatų mechanizmai; kasos aparatai, skaičiavimo mašinos, duomenų dorojimo įrenginiai ir kompiuteriai.

38 telekomunikacijos.

42 mokslo ir technologijų paslaugos ir su tuo susiję tyrimai ir projektavimas; pramoninės analizės ir tyrimų paslaugos; kompiuterių programinės ir aparatinės įrangos projektavimas.

(310)(320)(330) 78/254901, 2003 05 27, US

---

(111) **49878**

(156) 2013 10 02

(210) 2003 2441

(220) 2003 11 19

(186) 2023 11 19

(732) MAXIMA GROUP, UAB, Kirtimų g. 47, LT-02244 Vilnius, LT

(740) Reda Žabolienė, 7, Advokatės Redos Žabolienės kontora METIDA, Verslo centras VERTAS, Gynėjų g. 16, LT-01109 Vilnius, LT

(540)



(531) 24.13, 24.17, 29.1
(591) raudona.
(511)
35 reklama; verslo vadyba; verslo tvarkyba; įstaigų veikla.

---

(111) **49886**
(156) 2013 10 10
(210) 2003 2485
(220) 2003 11 24
(186) 2023 11 24
(732) UAB EUROVAISTINĖ, Ozo g. 25, LT-07150 Vilnius, LT
(740) Reda Žabolienė, 7, Advokatės Redos Žabolienės kontora METIDA, Verslo centras VERTAS, Gynėjų g. 16, LT-01109 Vilnius, LT
(540)

EURO
VAISTINĖ

(531) 27.5, 29.1
(526) EURO VAISTINĖ
(591) raudona, žalia.
(511)
35 reklama; verslo vadyba; verslo tvarkyba; įstaigų veikla.
44 medicinos paslaugos; žmonių ar gyvūnų higieninė ir grožio priežiūra; farmacininkų paslaugos.

---

(111) **49891**
(156) 2013 10 15
(210) 2003 1911
(220) 2003 09 16
(186) 2023 09 16
(732) UAB „TELEDEMA“, Vytauto pr. 32, LT-44328 Kaunas, LT
(740) Reda Žabolienė, 7, Advokatės Redos Žabolienės kontora METIDA, Verslo centras VERTAS, Gynėjų g. 16, LT-01109 Vilnius, LT
(540)

teledema

(531) 26.4, 27.5, 29.1
(591) raudona, juoda, balta.
(511)
9 telefonai, mobilieji telefonai, telefoniniai atsakikliai, telefono aparatai, telefono imtuvai, telefono laidai, mikrofonai, rageliai, ryšio įrenginiai.
35 reklama; verslo vadyba; verslo tvarkyba; įstaigų veikla.
37 statyba; taisymas (remontas); įtaisymo ir įrengimo paslaugos.
38 telekomunikacijos.

---

(111) **49908**
(156) 2013 10 11
(210) 2003 1936
(220) 2003 09 18
(186) 2023 09 18
(732) UAB „EIKA“, Goštauto g.40A, LT-01112 Vilnius, LT
(740) Tatjana Sterlina, 37, UAB „Intels“, Naugarduko g. 32 / 2, LT-03225 Vilnius, LT
(540)

GEDIMINO CENTRAS

(511)
35 prekių sukaupimas (išskyrus vežimą) kitiems, teikiantis pirkėjams galimybę patogiai apžiūrėti ir įsigyti tų prekių; prekybos vietų nuoma.
36 kontorų nuoma [nekilnojamas turtas], nekilnojamo turto nuoma.
41 pramogos; pramogų paviljonų paslaugos; pramogų informacija.
43 barų paslaugos, laikino būsto parūpinimas, kavinės, susitikimo patalpų nuoma, trumpa patalpų nuoma.

---

(111) **49911**
(156) 2013 10 22
(210) 2003 1944
(220) 2003 09 19
(186) 2023 09 19
(732) UŽDAROJI AKCINĖ BENDROVĖ „KALNAPILIO - TAURO GRUPĖ“, Taikos al. 1, LT-35147 Panevėžys, LT
(740) Marius Jakulis - Jason, 3, AAA Law, J. Jasinskio g. 16 A, LT-03163 Vilnius, LT
(540)



(531) 27.5
(511)
32 alus; mineralinis ir gazuotas vanduo, kiti gaivieji gėrimai; vaisių gėrimai ir vaisių sultys; sirupai ir kiti gėrimų gaminimo mišiniai.

---

(111) **49916**
(156) 2013 10 22
(210) 2003 2080
(220) 2003 10 03
(186) 2023 10 03
(732) UŽDAROJI AKCINĖ BENDROVĖ „KALNAPILIO - TAURO GRUPĖ“, Taikos al. 1, LT-35147 Panevėžys, LT
(740) Marius Jakulis - Jason, 3, AAA Law, J. Jasinskio g. 16 A, LT-03163 Vilnius, LT
(540)

MILŽINŲ

(511)
33 svaigieji gėrimai (išskyrus alų).

---

(111) **49917**
(156) 2013 10 22
(210) 2003 2081
(220) 2003 10 03
(186) 2023 10 03
(732) UŽDAROJI AKCINĖ BENDROVĖ „KALNAPILIO - TAURO GRUPĖ“, Taikos al. 1, LT-35147 Panevėžys, LT
(740) Marius Jakulis - Jason, 3, AAA Law, J. Jasinskio g. 16 A, LT-03163 Vilnius, LT
(540)

PILIES

(511)
33 svaigieji gėrimai (išskyrus alų).

---

(111) **49918**
(156) 2013 10 22
(210) 2003 1820
(220) 2003 09 09
(186) 2023 09 09
(732) HYUNDAI MOTOR COMPANY, 231, Yangjae-Dong, Seocho-Gu, Seoul, 137-938, KR
(740) Juozas Lapienis, 45, Pušų g. 10-10, LT-08120 Vilnius, LT
(540)

TUCSON

(511)
12 autobusai, automobiliai, furgonai, lenktynių automobiliai, pikapai, sportinės transporto priemonės, sunkvežimiai, traktoriai, universalios transporto priemonės; ratai, dalys ir fitingai visoms išvardintoms transporto priemonėms, priskirti prie 12 klasės.

---

(111) **49919**
(156) 2013 10 22
(210) 2003 2082
(220) 2003 10 03
(186) 2023 10 03
(732) UŽDAROJI AKCINĖ BENDROVĖ „KALNAPILIO - TAURO GRUPĖ“, Taikos al. 1, LT-35147 Panevėžys, LT
(740) Marius Jakulis - Jason, 3, AAA Law, J. Jasinskio g. 16 A, LT-03163 Vilnius, LT
(540)

KOBRA

(511)
33 svaigieji gėrimai (išskyrus alų).

---

(111) **49920**
(156) 2013 10 22
(210) 2003 2083
(220) 2003 10 03
(186) 2023 10 03
(732) UŽDAROJI AKCINĖ BENDROVĖ „KALNAPILIO - TAURO GRUPĖ“, Taikos al. 1, LT-35147 Panevėžys, LT
(740) Marius Jakulis - Jason, 3, AAA Law, J. Jasinskio g. 16 A, LT-03163 Vilnius, LT
(540)

ROTUŠĖS

(511)
33 svaigieji gėrimai (išskyrus alų).

---

(111) **49950**
(156) 2013 10 22
(210) 2003 2059
(220) 2003 10 02
(186) 2023 10 02
(732) UŽDAROJI AKCINĖ BENDROVĖ „KALNAPILIO - TAURO GRUPĖ“, Taikos al. 1, LT-35147 Panevėžys, LT
(740) Marius Jakulis - Jason, 3, AAA Law, J. Jasinskio g. 16 A, LT-03163 Vilnius, LT
(540)

AB KALNAPILIO ⸗ TAURO GRUPĖ

(531) 26.11, 29.1
(591) juoda, balta, raudona.
(511)
32 alus; mineralinis ir gazuotas vanduo, kiti gaivieji gėrimai; vaisių gėrimai ir vaisių sultys; sirupai ir kiti gėrimų gaminimo mišiniai.
33 svaigieji gėrimai (išskyrus alų).
35 reklama; verslo vadyba; verslo tvarkyba; įstaigų veikla; prekių sukaupimas (išskyrus vežimą) kitiems, teikiantis pirkėjams galimybę patogiai apžiūrėti ir įsigyti tų prekių.

---

(111) **49951**
(156) 2013 10 22
(210) 2003 2060
(220) 2003 10 02
(186) 2023 10 02
(732) UŽDAROJI AKCINĖ BENDROVĖ „KALNAPILIO - TAURO GRUPĖ“, Taikos al. 1, LT-35147 Panevėžys, LT
(740) Marius Jakulis - Jason, 3, AAA Law, J. Jasinskio g. 16 A, LT-03163 Vilnius, LT
(540)



(531) 24.1, 25.1, 25.3, 25.7, 26.1, 27.5, 29.1
(591) juoda, raudona, geltona, balta, gelsva.
(511)
32 alus.

---

(111) **49952**
(156) 2013 10 22
(210) 2003 2061
(220) 2003 10 02
(186) 2023 10 02
(732) UŽDAROJI AKCINĖ BENDROVĖ „KALNAPILIO - TAURO GRUPĖ“, Taikos al. 1, LT-35147 Panevėžys, LT
(740) Marius Jakulis - Jason, 3, AAA Law, J. Jasinskio g. 16 A, LT-03163 Vilnius, LT
(540)



(531) 24.1, 24.5, 25.1, 25.3, 25.7, 26.1, 27.5, 29.1
(591) vyšninė, ruda, raudona, geltona, balta, juoda, gelsva.
(511)
32 alus.

---

(111) **49953**
(156) 2013 10 22
(210) 2003 2063
(220) 2003 10 02
(186) 2023 10 02
(732) UŽDAROJI AKCINĖ BENDROVĖ „KALNAPILIO - TAURO GRUPĖ“, Taikos al. 1, LT-35147 Panevėžys, LT
(740) Marius Jakulis - Jason, 3, AAA Law, J. Jasinskio g. 16 A, LT-03163 Vilnius, LT
(540)



(531) 24.1, 25.1, 25.3, 26.1, 27.5, 29.1
(591) mėlyna, raudona, geltona, balta, juoda, gelsva.
(511)
32 alus.

---

(111) **49954**
(156) 2013 10 22
(210) 2003 2064
(220) 2003 10 02
(186) 2023 10 02
(732) UŽDAROJI AKCINĖ BENDROVĖ „KALNAPILIO - TAURO GRUPĖ“, Taikos al. 1, LT-35147 Panevėžys, LT
(740) Marius Jakulis - Jason, 3, AAA Law, J. Jasinskio g. 16 A, LT-03163 Vilnius, LT
(540)

KURŠIŲ

(511)
33 svaigieji gėrimai (išskyrus alų).

---

(111) **49955**
(156) 2013 10 23
(210) 2003 2065
(220) 2003 10 02
(186) 2023 10 02
(732) UŽDAROJI AKCINĖ BENDROVĖ „KALNAPILIO - TAURO GRUPĖ“, Taikos al. 1, LT-35147 Panevėžys, LT
(740) Marius Jakulis - Jason, 3, AAA Law, J. Jasinskio g. 16 A, LT-03163 Vilnius, LT
(540)

JAZZ

(511)
33 svaigieji gėrimai (išskyrus alų).

---

(111) **49956**
(156) 2013 10 23
(210) 2003 2066
(220) 2003 10 02
(186) 2023 10 02
(732) UŽDAROJI AKCINĖ BENDROVĖ „KALNAPILIO - TAURO GRUPĖ“, Taikos al. 1, LT-35147 Panevėžys, LT
(740) Marius Jakulis - Jason, 3, AAA Law, J. Jasinskio g. 16 A, LT-03163 Vilnius, LT
(540)

ČIČINSKO

(511)
33 svaigieji gėrimai (išskyrus alų).

---

(111) **49964**
(156) 2013 10 15
(210) 2003 2472
(220) 2003 11 21
(186) 2023 11 21
(732) MICROLIFE INTELLECTUAL PROPERTY GmbH, Espenstrasse 139, 9443 Widnau, CH
(740) Marija Lenkutienė, 6, Patentinių paslaugų centras, UAB, J.Basanavičiaus g. 11/1, LT-03108 Vilnius, LT
(540)

MICROLIFE

(511)
9 matavimo prietaisai, tarp jų oro analizės aparatai, dozimetrai, įskaitant druskingumo indikatorius, maisto produktų analizės aparatus, kiekio indikatorius, matavimo prietaisų reguliatorius, hodometrus (kilometražo skaitiklius), tiksliuosius matavimo prietaisus, slėgio matuoklius, termometrus, geodezinius ir priežiūros aparatus ir prietaisus; deguonies koncentracijos matuokliai; pH kiekio matavimo prietaisai; kombinuoti pH ir temperatūros matavimo prietaisai; aukščiau minėti prietaisai su duomenų interfeisu, įskaitant skirtus nuotolinio perdavimo arba distancinio valdymo prietaisams, taip pat skirtus medicinos, namų apyvokos ir elektrinių aparatų bei įrangos, skirtos matavimui, skaičiavimui ir paskirstymui medicininių medžiagų arba medikamentų arba maisto ir gėrimų, valdymui; įrašytos kompiuterių valdymo programos, įskaitant programinę įrangą, skirtą asmenų ir gyvūnų fiziologinės būsenos, jų funkcijų ir aktyvumo nuotolinei priežiūrai.
10 medicininės analizės aparatai; elektrokardiografai; medicinos aparatai ir instrumentai, tyrimų prietaisai medicinos reikmėms; urologijos aparatai ir prietaisai; elektrokardiografai medicinos reikmėms (įranga); chromatografai; prietaisai skirti automatinei biocheminei analizei ir perspektografai fiziniams testams (medicinos reikmėms); kompiuterizuoti tomografai (viso kūno testams); ultragarsiniai skeneriai, skirti medicininei diagnostikai; kompiuterizuoti branduolinio-magnetinio rezonanso skeneriai, skirti žmogaus kūno tomografiniam susirgimų diagnozavimui; automatiniai indikatoriai, naudojami moterų fiziologiniam ciklui nustatyti; monitoriai, skirti širdies fiziologijai; fizinio patikrinimo aparatai; sfigmomanometrai; termometrai; registracijos ir analizės prietaisai, skirti medicinos ir chirurgijos reikmėms arba reabilitacijai; dėklai, pritaikyti medicininiams aparatams ir instrumentams.
38 naudotojų kreipties į visuotinį kompiuterių tinklą parūpinimas; elektroninis paštas.
44 sveikatos priežiūros paslaugos, tarp jų paslaugos, susijusios su asmeninės sveikatos priežiūra, naudojant kompiuterių tinklą, įskaitant visuotinį kompiuterių tinklą (internetą); programinės įrangos, skirtos asmenų ir gyvūnų fiziologinės būsenos, jų funkcijų ir aktyvumo nuotolinei priežiūrai, projektavimas; asmenų ir gyvūnų fiziologinės būsenos, funkcijų ir aktyvumo nuotolinė priežiūra, taip pat nuotolinis elektrinių prietaisų, namų ūkio reikmenų ir aparatų valdymas.

---

(111) **50038**
(156) 2013 10 22
(210) 2003 2102
(220) 2003 10 06
(186) 2023 10 06
(732) THE H.D.LEE COMPANY, INC, a Delaware Corporation, 3411 Silverside Road, Wilmington, Delaware, US
(740) Marija Lenkutienė, 6, Patentinių paslaugų centras, UAB, J.Basanavičiaus g. 11/1, LT-03108 Vilnius, LT
(540)

RIDERS

(511)
25 drabužiai, apranga, avalynė, galvos apdangalai.

---

(111) **50074**
(156) 2013 10 23
(210) 2003 2683
(220) 2003 12 19
(186) 2023 12 19
(732) UŽDAROJI AKCINĖ BENDROVĖ „KALNAPILIO - TAURO GRUPĖ“, Taikos al. 1, LT-35147 Panevėžys, LT
(740) Marius Jakulis - Jason, 3, AAA Law, J. Jasinskio g. 16 A, LT-03163 Vilnius, LT
(540)

KALNAPILIS

(511)
33 svaigieji gėrimai (išskyrus alų).

---

(111) **50075**
(156) 2013 10 14
(210) 2003 2684
(220) 2003 12 19
(186) 2023 12 19
(732) STADA ARZNEIMITTEL AG, Stadastrasse 2-18, 61118 Bad Vilbel, DE
(740) Marius Jakulis - Jason, 3, AAA Law, J. Jasinskio g. 16 A, LT-03163 Vilnius, LT
(540)

Mivara

(511)
5 farmacijos ir veterinarijos preparatai; higienos preparatai (medicinos reikmėms); dietiniai produktai (medicinos reikmėms), kūdikių maistas; pleistrai, tvarsliava; dantų plombavimo ir dantų išlajų gamybos medžiagos; dezinfekavimo preparatai; kenkėjų naikinimo preparatai; fungicidai, herbicidai.

---

(111) **50083**
(156) 2013 10 09
(210) 2003 1499
(220) 2003 07 28
(186) 2023 07 28
(732) UAB „VIRBANTĖ“, Katkų g.33, LT-35101 Panevėžys, LT
(540)



(531) 26.4, 27.5
(511)
12 transporto priemonės; sausumos, vandens ir oro susisiekimo priemonės.

---

(111) **50111**
(156) 2013 10 23
(210) 2003 2516
(220) 2003 11 27
(186) 2023 11 27
(732) UŽDAROJI AKCINĖ BENDROVĖ „KALNAPILIO - TAURO GRUPĖ“, Taikos al. 1, LT-35147 Panevėžys, LT
(740) Marius Jakulis - Jason, 3, AAA Law, J. Jasinskio g. 16 A, LT-03163 Vilnius, LT
(540)

Žalios akimirkos

(511)
32 alus; mineralinis ir gazuotas vanduo, kiti gaivieji gėrimai; vaisių gėrimai ir vaisių sultys; sirupai ir kiti gėrimų gaminimo mišiniai.

---

(111) **50156**
(156) 2013 10 21
(210) 2003 1800
(220) 2003 09 05
(186) 2023 09 05
(732) SIA „STORA ENSO PACKAGING“, Tiraines str.5, LV-1058 Riga, LV
(740) Reda Žabolienė, 7, Advokatės Redos Žabolienės kontora METIDA, Verslo centras VERTAS, Gynėjų g. 16, LT-01109 Vilnius, LT

(540)

eBox

(531) 27.5

(511)

16 popierius, kartonas ir jų gaminiai, nepriskirti prie kitų klasių; spaudiniai; įrišimo medžiagos; fotonuotraukos; raštinės reikmenys; raštinės ir buitinės lipniosios medžiagos; dailininkų reikmenys; teptukai; rašomosios mašinėlės ir biuro reikmenys (išskyrus baldus); mokomoji medžiaga ir vaizdinės priemonės (išskyrus aparatūrą); plastikinės pakavimo medžiagos (nepriskirtos prie kitų klasių); šriftai; klišės.

---

(111) **50160**
(156) 2013 10 21
(210) 2003 2132
(220) 2003 10 08
(186) 2023 10 08
(732) SIA „STORA ENSO PACKAGING“, Tiraines str.5, LV-1058 Riga, LV
(740) Reda Žabolienė, 7, Advokatės Redos Žabolienės kontora METIDA, Verslo centras VERTAS, Gynėjų g. 16, LT-01109 Vilnius, LT
(540)

EBOX

(511)

16 popierius, kartonas ir jų gaminiai, nepriskirti prie kitų klasių; spaudiniai; įrišimo medžiagos; fotonuotraukos; raštinės reikmenys; raštinės ir buitinės lipniosios medžiagos; dailininkų reikmenys; teptukai; rašomosios mašinėlės ir biuro reikmenys (išskyrus baldus); mokomoji medžiaga ir vaizdinės priemonės (išskyrus aparatūrą); plastikinės pakavimo medžiagos (nepriskirtos prie kitų klasių); šriftai; klišės.

---

(111) **50161**
(156) 2013 10 23
(210) 2003 2133
(220) 2003 10 08
(186) 2023 10 08
(732) UŽDAROJI AKCINĖ BENDROVĖ „KALNAPILIO - TAURO GRUPĖ“, Taikos al. 1, LT-35147 Panevėžys, LT
(740) Marius Jakulis - Jason, 3, AAA Law, J. Jasinskio g. 16 A, LT-03163 Vilnius, LT

(540)



(531) 5.13, 24.1, 24.5, 25.1, 25.7, 26.7, 29.1
(591) aukso, pilka, juoda, raudona, balta, geltona, gelsva.
(511)

32 alus.

---

(111) **50162**
(156) 2013 10 23
(210) 2003 2134
(220) 2003 10 08
(186) 2023 10 08
(732) UŽDAROJI AKCINĖ BENDROVĖ „KALNAPILIO - TAURO GRUPĖ“, Taikos al. 1, LT-35147 Panevėžys, LT
(740) Marius Jakulis - Jason, 3, AAA Law, J. Jasinskio g. 16 A, LT-03163 Vilnius, LT
(540)



(531) 3.11, 9.1, 24.1, 25.1, 25.7, 27.5, 29.1
(591) juoda, balta, raudona, aukso.
(511)

32 alus.

---

(111) **50220**
(156) 2013 10 09
(210) 2003 1718
(220) 2003 08 29
(186) 2023 08 29
(732) UAB „SAULUVA“, Vilniaus g. 9/2-16, LT-01102 Vilnius, LT
(740) Marija Lenkutienė, 6, Patentinių paslaugų centras, UAB, J.Basanavičiaus g. 11/1, LT-03108 Vilnius, LT
(540)



(531) 24.13, 27.5
(526) LIETUVIŠKI SUVENYRAI, LITHUANIAN FOLK ART
(511)
35 savikainos analizė; duomenų paieška kompiuterių rinkmenose (kitiems); importo ir eksporto operacijos; verslo informacija; verslo operacijų įvertinimas; komercijos ar pramonės vadybos pagalba; modelių paslaugos (reklamos ar pardavimui skatinti); mugių rengimas (komercijos ar reklamos reikmėms); reklamos vietų nuoma; nuomonių tyrimas; pardavimas aukcione; parduotuvių vitrinų puošimas (tvarkymas); parodų rengimas komercijos ar reklamos reikmėms; pavyzdžių platinimas; prekių pardavimo skatinimas (kitiems); reklama; radijo reklama; reklaminės medžiagos nuoma; reklaminės medžiagos tobulinimas; reklaminių tekstų skelbimas; rinkos nagrinėjimas; prekių rodymas; televizijos reklama; tiekimo paslaugos kitiems (prekių ir paslaugų pirkimas kitiems verslams); verslo vadybos pagalba; viešas reklamavimas; viešasis elektroninis reklamavimas kompiuterių tinkle; visuomenės informavimas; įvairių prekių sukaupimas (išskyrus vežimą) kitiems, įgalinantis pirkėjus patogiai apžiūrėti ir įsigyti tų prekių.

---

(111) **50250**
(156) 2013 10 22
(210) 2003 2555
(220) 2003 12 02
(186) 2023 12 02
(732) UAB „DOKEDA“, Savanorių pr.287, 3005 Kaunas, LT
(740) Lyra Tarnauskienė, 26, UAB „Patentinė ir teisinė apsauga“, Maironio g.14B-1, LT-44298 Kaunas, LT
(540)



(531) 3.9, 27.5, 29.1
(591) tamsiai mėlyna, mėlyna, balta.
(511)
38 telekomunikacijos.

---

(111) **50314**
(156) 2013 10 02
(210) 2003 1279
(220) 2003 07 01
(186) 2023 07 01
(732) KOSS CORPORATION, 4129 North Port Washington Avenue, Milwaukee, Wisconsin 53212-1052, US
(740) Liucija Janickaitė, 29, Inpatra UAB, Šeškinės g. 59-53, LT-07162 Vilnius, LT
(540)



(531) 27.5
(511)
9 adapteriai (įrašų leistuvai asmeniniai), akustinio ryšio įrenginiai, asmeninės apsaugos priemonės nuo nelaimingų atsitikimų, audiovizualiniai mokymo aparatai, ausų kamštukai, garso įrašymo laikmenos, elektros jungikliai, bendraašiai kabeliai, elektros kabeliai, elektros kabelių sujungimo movos, laidų jungtys, automatinės laiko relės, lizdai, kištukai it kitokie kontaktai, asmeniniai stereofoniniai įrašų leistuvai, stiprinimo vamzdžiai, stiprintuvai, elektriniai sujungikliai, toliniai (distanciniai) atjungikliai, tolinio valdymo aparatai, elektrodinaminiai signalų tolinio valdymo aparatai, akustiniai vamzdžiai.

---

(111) **50315**
(156) 2013 10 02
(210) 2003 1280
(220) 2003 07 01
(186) 2023 07 01
(732) KOSS CORPORATION, 4129 North Port Washington Avenue, Milwaukee, Wisconsin 53212-1052, US

(740) Liucija Janickaitė, 29, Inpatra UAB, Šeškinės g. 59-53, LT-07162 Vilnius, LT

(540)



(531) 16.1, 26.1, 26.4

(511)

9 adapteriai (įrašų leistuvai asmeniniai), akustinio ryšio įrenginiai, asmeninės apsaugos priemonės nuo nelaimingų atsitikimų, audiovizualiniai mokymo aparatai, ausų kamštukai, garso įrašymo laikmenos, elektros jungikliai, bendraašiai kabeliai, elektros kabeliai, elektros kabelių sujungimo movos, laidų jungtys, automatinės laiko relės, lizdai, kištukai it kitokie kontaktai, asmeniniai stereofoniniai įrašų leistuvai, stiprinimo vamzdžiai, stiprintuvai, elektriniai sujungikliai, toliniai (distanciniai) atjungikliai, tolinio valdymo aparatai, elektrodinaminiai signalų tolinio valdymo aparatai, akustiniai vamzdžiai.

---

(111) **50511**

(156) 2013 10 17

(210) 2003 1804

(220) 2003 09 08

(186) 2023 09 08

(732) LIETUVOS SAUGIOS LAIVYBOS ADMINISTRACIJA, J.Janonio g.24, LT-92251 Klaipėda, LT

(540)



(531) 18.4, 27.1, 29.1

(591) mėlyna, pilka.

(511)

39 jūrų transporto paslaugos.

42 kokybės tikrinimas.

---

(111) **50513**

(156) 2013 10 22

(210) 2003 2145

(220) 2003 10 09

(186) 2023 10 09

(732) UAB „ECKES-GRANINI LIETUVA“, Laisvės pr. 125, LT-06118 Vilnius, LT

(740) Marija Lenkutienė, 6, Patentinių paslaugų centras, UAB, J.Basanavičiaus g. 11/1, LT-03108 Vilnius, LT

(540)



(531) 26.4, 27.5, 29.1

(526) refresh

(591) pilka, balta, žalia, oranžinė.

(511)

32 daržovių sultys (gėrimai); gaivieji gėrimai; gaivieji vaisių ekstraktai; gaivieji vaisių sulčių gėrimai; gazuotas vanduo; geriamas vanduo (buteliuose); išrūgų gėrimai; izotoniniai (netonizuojantys) gėrimai; gaivieji kokteiliai; ličio vanduo (gaivusis gėrimas su ličio druskomis); limonadai; mineralinis vanduo (gėrimas); vaisių nektarai (gaivieji); selteris; vaisių sultys; vandenys (gėrimai).

---

(111) **50514**

(156) 2013 10 28

(210) 2003 2274

(220) 2003 10 28

(186) 2023 10 28

(732) PLYMOUTH PRODUCTS, INC, 502 Indiana Avenue, Sheboygan, Wisconsin 53081, US

(740) Liucija Janickaitė, 29, Inpatra UAB, Šeškinės g. 59-53, LT-07162 Vilnius, LT

(540)

PENTEK

(511)

11 buitinės, komercinės ir pramoninės skysčių filtravimo sistemos, įskaitant filtravimo kasetes, filtravimo kasečių korpusus, filtravimo medžiagas; vandens brominimo sistemos ir filtravimo medžiagos; laivų ir skraidymo aparatų vandens valymo ir filtravimo sistemos.

(310)(320)(330) 76/510 437, 2003 04 29, US

---

(111) **50618**
(156) 2013 10 22
(210) 2003 2232
(220) 2003 10 22
(186) 2023 10 22
(732) JŪRATĖ ŠEREIKYTĖ, Tuskulėnų g. 13A-8, LT-09217 Vilnius, LT
(740) Reda Žabolienė, 7, Advokatės Redos Žabolienės kontora METIDA, Verslo centras VERTAS, Gynėjų g. 16, LT-01109 Vilnius, LT
(540)



(531) 2.1, 29.1
(591) žaliai mėlyna, oranžinė.
(511)
41 švietimas, mokymas; pramogos; sportinė ir kultūrinė veikla.

---

(111) **50713**
(156) 2013 10 29
(210) 2003 2107
(220) 2003 10 06
(186) 2023 10 06
(732) THE COCA-COLA COMPANY, a Delaware Corporation, One Coca-Cola Plaza, Atlanta, Georgia 30313, US
(740) Tatjana Sterlina, 37, UAB „Intels“, Naugarduko g. 32 / 2, LT-03225 Vilnius, LT
(540)

ICE FRUIT

(526) ICE, FRUIT
(511)
32 alus; mineralinis ir gazuotas vanduo, kiti gaivieji gėrimai; vaisių gėrimai ir vaisių sultys; sirupai ir kiti gėrimų gaminimo mišiniai.

---

(111) **50925**
(156) 2013 10 23
(210) 2004 0687
(220) 2004 03 25
(186) 2024 03 25
(732) PT. DJARUM, Jalan Jend. A. Yani 28, Kudus 59317, ID
(740) Marius Jakulis - Jason, 3, AAA Law, J. Jasinskio g. 16 A, LT-03163 Vilnius, LT
(540)



(531) 6.19, 25.12, 26.11, 27.5, 29.1
(591) samaninė, gelsvai ruda, juoda.
(511)
34 cigarai, cigarilės ir cigaretės, turinčios tabako ir gvazdikėlių.

---

(111) **51583**
(156) 2013 10 17
(210) 2004 1355
(220) 2004 06 29
(186) 2024 06 29
(732) SVENSKY KAUBANDUSE AS, Vana-Narva mnt 1B, 74114 Maardu, EE
(740) Marius Jakulis - Jason, 3, AAA Law, J. Jasinskio g. 16 A, LT-03163 Vilnius, LT
(540)



(531) 27.5, 29.1
(591) raudona, tamsiai raudona.

(511)

29 mėsa, žuvis, paukštiena ir žvėriena; mėsos ekstraktai; konservuoti, džiovinti, virti ir kepti vaisiai ir daržovės; drebučiai, uogienės, kompotai; kiaušiniai, pienas ir pieno produktai; maistiniai aliejai ir riebalai.

30 kava, arbata, kakava, cukrus, ryžiai, tapijoka, sago kruopos, kavos pakaitalai; miltai ir grūdų produktai, duona, pyragas ir konditerijos gaminiai, ledai; medus, sirupas; mielės, kepimo milteliai; druska, garstyčios; actas, padažai; prieskoniai; ledas.

32 alus; mineralinis ir gazuotas vanduo, kiti gaivieji gėrimai; vaisių gėrimai ir vaisių sultys; sirupai ir kiti gėrimų gaminimo mišiniai.

---

(111) **51585**
(156) 2013 10 17
(210) 2004 1631
(220) 2004 08 11
(186) 2024 08 11
(732) SVENSKY KAUBANDUSE AS, Vana-Narva mnt 1B, 74114 Maardu, EE
(740) Marius Jakulis - Jason, 3, AAA Law, J. Jasinskio g. 16 A, LT-03163 Vilnius, LT
(540)



(531) 27.5
(511)

29 mėsa, žuvis, paukštiena ir žvėriena; mėsos ekstraktai; konservuoti, džiovinti, virti ir kepti vaisiai ir daržovės; drebučiai, uogienės, kompotai; kiaušiniai, pienas ir pieno produktai; maistiniai aliejai ir riebalai.

30 kava, arbata, kakava, cukrus, ryžiai, tapijoka, sago kruopos, kavos pakaitalai; miltai ir grūdų produktai, duona, pyragas ir konditerijos gaminiai, ledai; medus, sirupas; mielės, kepimo milteliai; druska, garstyčios; actas, padažai; prieskoniai; ledas.

32 alus; mineralinis ir gazuotas vanduo, kiti gaivieji gėrimai; vaisių gėrimai ir vaisių sultys; sirupai ir kiti gėrimų gaminimo mišiniai.

---

(111) **51651**
(156) 2013 10 01
(210) 2003 1532
(220) 2003 07 30
(186) 2023 07 30
(732) KT & G CORPORATION, 100, Pyungchon-dong, Taedeog-ku, Taejon, 306-712, KR
(740) Marius Jakulis - Jason, 3, AAA Law, J. Jasinskio g. 16 A, LT-03163 Vilnius, LT
(540)

PLEASURE

(511)

34 tabakas, cigaretės, cigarai, uostomasis tabakas, pypkės, cigarečių filtrai, cigarų popierius, cigarečių dėžutės, tabakinės, žiebtuvėliai, peleninės (ne brangiųjų metalų); degtukai, pypkių valikliai, cigarų apipjaustymo įtaisai.

---

(111) **53854**
(156) 2013 10 29
(210) 2003 2254
(220) 2003 10 24
(186) 2023 10 24
(732) THE COCA-COLA COMPANY, a Delaware Corporation, One Coca-Cola Plaza, Atlanta, Georgia 30313, US
(740) Tatjana Sterlina, 37, UAB „Intels“, Naugarduko g. 32 / 2, LT-03225 Vilnius, LT
(540)



(531) 5.3, 25.1, 25.12, 27.5, 29.1
(591) tamsiai mėlyna, šviesiai mėlyna, balta.
(511)

32 vandenys (gėrimai); geriamas vanduo (buteliuose); mineralinis ir gazuotas vanduo.

---

(111) **54410**
(156) 2013 10 23
(210) 2003 2036
(220) 2003 09 30
(186) 2023 09 30
(732) UŽDAROJI AKCINĖ BENDROVĖ „KALNAPILIO - TAURO GRUPĖ“, Taikos al. 1, LT-35147 Panevėžys, LT
(740) Marius Jakulis - Jason, 3, AAA Law, J. Jasinskio g. 16 A, LT-03163 Vilnius, LT

(540)



(531) 5.13, 25.1, 26.3, 27.1, 27.5, 29.1
(526) ŠVIESUSIS ALUS PILSNER
(591) mėlyna, aukso, raudona, balta, juoda.
(511)
32 alus.

---

(111) **54411**
(156) 2013 10 23
(210) 2003 2062
(220) 2003 10 02
(186) 2023 10 02
(732) UŽDAROJI AKCINĖ BENDROVĖ „KALNAPILIO - TAURO GRUPĖ“, Taikos al. 1, LT-35147 Panevėžys, LT
(740) Marius Jakulis - Jason, 3, AAA Law, J. Jasinskio g. 16 A, LT-03163 Vilnius, LT
(540)



(531) 24.1, 25.1, 25.7, 26.7, 27.5, 29.1
(526) PILSNERIS ŠVIESUSIS ALUS
(591) geltona, raudona, balta, juoda, gelsva, žalsvai pilka.
(511)
32 alus.

Ženklai, išregistruoti pagal Lietuvos Respublikos prekių ženklų įstatymo 24 ir 36 straipsnius

(111) **8026**
(540) KARO
(141) 2013.10.29

(111) **8027**
(540) JUWEL
(141) 2013.10.29

(111) **8028**
(540) F6 FILTER fig
(141) 2013.10.29

(111) **8033**
(540) ELVAREX
(141) 2013.10.29

(111) **8046**
(540) COMPRILAN
(141) 2013.10.29

(111) **8054**
(540) BAYER ASPIRIN fig
(141) 2013.10.29

(111) **8055**
(540) NECCHI
(141) 2013.10.29

(111) **8057**
(540) LANSON
(141) 2013.10.29

(111) **8075**
(540) Sleep Inn fig
(141) 2013.10.29

(111) **8077**
(540) Clarion fig
(141) 2013.10.29

(111) **8101**
(540) WIS
(141) 2013.10.29

(111) **8102**
(540) Canola fig
(141) 2013.10.29

(111) **8103**
(540) Demi Canon fig
(141) 2013.10.29

(111) **8105**
(540) Wide Imaging Stereo
(141) 2013.10.29

(111) **8154**
(540) TYLOE fig
(141) 2013.10.29

(111) **8241**
(540) KOFF
(141) 2013.10.29

(111) **8246**
(540) World Class GYM fig
(141) 2013.10.29

(111) **8255**
(540) MAXFORCE
(141) 2013.10.29

(111) **8257**
(540) CLOROX CLEAN-UP
(141) 2013.10.29

(111) **8259**
(540) PRELUDE
(141) 2013.10.29

(111) **8260**
(540) ACURA
(141) 2013.10.29

(111) **8262**
(540) LEGEND
(141) 2013.10.29

(111) **8263**
(540) FOURTRAX
(141) 2013.10.29

(111) **8271**
(540) TOYOCERIN
(141) 2013.10.29

(111) **8278**
(540) CAMPARI
(141) 2013.10.29

(111) **8300**
(540) fig
(141) 2013.10.29

(111) **8301**
(540) PS fig
(141) 2013.10.29

(111) **8390**
(540) SANYO fig
(141) 2013.10.29

(111) **8391**
(540) fig
(141) 2013.10.29

(111) **8392**
(540) fig
(141) 2013.10.29

(111) **8394**
(540) CONCERAL
(141) 2013.10.29

(111) **8395**
(540) KONSERAL fig
(141) 2013.10.29

(111) **8431**
(540) Bellinda fig
(141) 2013.10.29

(111) **8436**
(540) INTENCIL
(141) 2013.10.29

(111) **8438**
(540) FUN fig
(141) 2013.10.29

(111) **8458**
(540) TANG fig
(141) 2013.10.29

(111) **8460**
(540) FILADELFIA BRAND fig
(141) 2013.10.29

(111) **8467**
(540) CEFRISCH
(141) 2013.10.29

(111) **8468**
(540) KUL-EJD fig
(141) 2013.10.29

(111) **8472**
(540) SIFRISH fig
(141) 2013.10.29

(111) **8474**
(540) fig
(141) 2013.10.29

(111) **8475**
(540) fig
(141) 2013.10.29

(111) **8478**
(540) MAXWELL
(141) 2013.10.29

(111) **8479**
(540) MAKSVELL fig
(141) 2013.10.29

(111) **8484**
(540) NEO-GILURYTMAL
(141) 2013.10.29

(111) **8486**
(540) GILURYTMAL
(141) 2013.10.29

(111) **8491**
(540) ASAHI KASEI
(141) 2013.10.29

(111) **8493**
(540) ASAHIBEMBERG
(141) 2013.10.29

(111) **8500**
(540) Semper idem
(141) 2013.10.29

(111) **8505**
(540) RIFADIN
(141) 2013.10.29

(111) **8506**
(540) RIFINAH
(141) 2013.10.29

(111) **8507**
(540) RIFADIN fig
(141) 2013.10.29

(111) **8512**
(540) Quality fig
(141) 2013.10.29

(111) **8513**
(540) CHOICE HOTEL
(141) 2013.10.29

(111) **8514**
(540) SUPER LOOK
(141) 2013.10.29

(111) **8516**
(540) CELEBRITY
(141) 2013.10.29

(111) **8517**
(540) FOODANE
(141) 2013.10.29

(111) **8522**
(540) NITRO-MACK
(141) 2013.10.29

(111) **8523**
(540) RHINOPRONT
(141) 2013.10.29

(111) **8524**
(540) IN-WEAR
(141) 2013.10.29

(111) **8525**
(540) MATINIQUE
(141) 2013.10.29

(111) **8527**
(540) PART TWO
(141) 2013.10.29

(111) **8547**
(540) fig
(141) 2013.10.29

(111) **8566**
(540) PETERSON
(141) 2013.10.29

(111) **8572**
(540) Ž fig
(141) 2013.10.29

(111) **8574**
(540) NERALIT fig
(141) 2013.10.29

(111) **8576**
(540) UNGARO
(141) 2013.10.29

(111) **8580**
(540) PRIVATE fig
(141) 2013.10.29

(111) **8592**
(540) PANA fig
(141) 2013.10.29

(111) **8593**
(540) M fig
(141) 2013.10.29

(111) **8594**
(540) Panafax fig
(141) 2013.10.29

(111) **8598**
(540) O C E fig
(141) 2013.10.29

(111) **8606**
(540) TETLEX
(141) 2013.10.29

(111) **8608**
(540) SILKIJOY
(141) 2013.10.29

(111) **8609**
(540) TOYOLAC
(141) 2013.10.29

(111) **8611**
(540) BAC
(141) 2013.10.29

(111) **8613**
(540) fig
(141) 2013.10.29

(111) **8614**
(540) Schwarzkopf
(141) 2013.10.29

(111) **8615**
(540) SCHAUMA
(141) 2013.10.29

(111) **8616**
(540) Taft fig
(141) 2013.10.29

(111) **8617**
(540) GLISS
(141) 2013.10.29

(111) **8662**
(540) RACER
(141) 2013.10.29

(111) **8664**
(540) AIWA fig
(141) 2013.10.29

(111) **8670**
(540) PANA fig
(141) 2013.10.29

(111) **8672**
(540) National fig
(141) 2013.10.29

(111) **8673**
(540) TRILUX fig
(141) 2013.10.29

(111) **8702**
(540) SELECTED TOBACCOS BLEND FILTER CIGARETTES fig
(141) 2013.10.29

(111) **8705**
(540) PHILADELPHIA BRAND
(141) 2013.10.29

(111) **8712**
(540) guzzini fig
(141) 2013.10.29

(111) **8715**
(540) ANE
(141) 2013.10.29

(111) **8730**
(540) MARLOTHERM
(141) 2013.10.29

(111) **8755**
(540) DALAN
(141) 2013.10.29

(111) **8758**
(540) Nonchalance
(141) 2013.10.29

(111) **8762**
(540) BAD fig
(141) 2013.10.29

(111) **8775**
(540) fig
(141) 2013.10.29

(111) **8778**
(540) fig
(141) 2013.10.29

(111) **8779**
(540) JUSTITIA INKASSO
(141) 2013.10.29

(111) **8780**
(540) INTRUM
(141) 2013.10.29

(111) **8932**
(540) Teisseire fig
(141) 2013.10.29

(111) **8950**
(540) SWISS PERFORMANCE BY JUVENA
(141) 2013.10.29

(111) **8954**
(540) duplo FERRERO fig
(141) 2013.10.29

(111) **8972**
(540) KINDER CUORDIFRUTTA
(141) 2013.10.29

(111) **8983**
(540) PARISETTE
(141) 2013.10.29

(111) **8989**
(540) Paraflu 11 FIAT fig
(141) 2013.10.29

(111) **8994**
(540) POLSKI FIAT
(141) 2013.10.29

(111) **8995**
(540) POLSKI FIAT fig
(141) 2013.10.29

(111) **8996**
(540) FIAT FORMULA
(141) 2013.10.29

(111) **9010**
(540) CHALLENGER
(141) 2013.10.29

(111) **9012**
(540) SPIRIT
(141) 2013.10.29

(111) **9013**
(540) WESTCOAST
(141) 2013.10.29

(111) **9014**
(540) Azzurra fig
(141) 2013.10.29

(111) **9015**
(540) VELVIS
(141) 2013.10.29

(111) **9016**
(540) CLUB MED fig
(141) 2013.10.29

(111) **9144**
(540) SAGA
(141) 2013.10.29

(111) **9157**
(540) JUVENA SKINSATION
(141) 2013.10.29

(111) **9160**
(540) ZINO CONNAISSEUR
(141) 2013.10.29

(111) **9161**
(540) Riedel de Haeen fig
(141) 2013.10.29

(111) **9162**
(540) RUD fig
(141) 2013.10.29

(111) **9170**
(540) Silhouette fig
(141) 2013.10.29

(111) **9171**
(540) COYARN fig
(141) 2013.10.29

(111) **9174**
(540) steffner fig
(141) 2013.10.29

(111) **9186**
(540) SWISS SKIN BY JUVENA
(141) 2013.10.29

(111) **9187**
(540) SWISS BASICS BY JUVENA
(141) 2013.10.29

(111) **9188**
(540) REJUVEN
(141) 2013.10.29

(111) **9190**
(540) NORTA
(141) 2013.10.29

(111) **9191**
(540) JODOBAC
(141) 2013.10.29

(111) **9194**
(540) ESSO HEIZOEL FORMEL PLUS + fig
(141) 2013.10.29

(111) **9196**
(540) ECKES
(141) 2013.10.29

(111) **9197**
(540) Dr. Koch’s fig
(141) 2013.10.29

(111) **9199**
(540) CRISS
(141) 2013.10.29

(111) **9200**
(540) BODE fig
(141) 2013.10.29

(111) **9201**
(540) UNDERBERG COLLECTION
(141) 2013.10.29

(111) **9203**
(540) TRINK 10
(141) 2013.10.29

(111) **9204**
(540) hohes C
(141) 2013.10.29

(111) **9215**
(540) SEROPRAM
(141) 2013.10.29

(111) **9221**
(540) EXXATE
(141) 2013.10.29

(111) **9224**
(540) ESSO ULTRA
(141) 2013.10.29

(111) **9226**
(540) EXACT
(141) 2013.10.29

(111) **9227**
(540) OPTEMA
(141) 2013.10.29

(111) **9234**
(540) intermar Die Perlen-Hoteis der Behglichkeit fig
(141) 2013.10.29

(111) **9248A**
(540) GERANI fig
(141) 2013.10.29

(111) **9249**
(540) CENTO CENTO ICEBERG fig
(141) 2013.10.29

(111) **9250**
(540) ISTANTE
(141) 2013.10.29

(111) **9295**
(540) SOLUNA fig
(141) 2013.10.29

(111) **9384**
(540) QUALITAS INSIEME PER MIGLIORARE fig
(141) 2013.10.29

(111) **9387**
(540) METALOR
(141) 2013.10.29

(111) **9389**
(540) DPS 7
(141) 2013.10.29

(111) **9392**
(540) fig
(141) 2013.10.29

(111) **9393**
(540) Doppelmayr
(141) 2013.10.29

(111) **9394**
(540) Estanza
(141) 2013.10.29

(111) **9395**
(540) DURISOL
(141) 2013.10.29

(111) **9408**
(540) Q fig
(141) 2013.10.29

(111) **9416**
(540) Baktolin
(141) 2013.10.29

(111) **9417**
(540) SWISS COLLECTION BY JUVENA
(141) 2013.10.29

(111) **9418**
(540) MEDITATION
(141) 2013.10.29

(111) **9421**
(540) JUVENANCE
(141) 2013.10.29

(111) **9424**
(540) Alphaglas
(141) 2013.10.29

(111) **9426**
(540) APOLLINARIS fig
(141) 2013.10.29

(111) **9427**
(540) APOLLINARIS THE QUEEN OF TABLE WATERS fig
(141) 2013.10.29

(111) **9428**
(540) PRESTINA
(141) 2013.10.29

(111) **9433**
(540) TECHNIBEL
(141) 2013.10.29

(111) **9436**
(540) TABAC fig
(141) 2013.10.29

(111) **9463**
(540) ZAPA
(141) 2013.10.29

(111) **9465**
(540) HUMPHREY
(141) 2013.10.29

(111) **9468**
(540) Zapa
(141) 2013.10.29

(111) **9469**
(540) Johann Birkart
(141) 2013.10.29

(111) **9470**
(540) rukka fig
(141) 2013.10.29

(111) **9480**
(540) SENSODYNE SOFT
(141) 2013.10.29

(111) **9481**
(540) SENSODYNE
(141) 2013.10.29

(111) **9482**
(540) SENSODYNE PLAQUE
(141) 2013.10.29

(111) **9486**
(540) EVA PLAN
(141) 2013.10.29

(111) **9491**
(540) fig
(141) 2013.10.29

(111) **9495**
(540) PENTAPHARM
(141) 2013.10.29

(111) **9502**
(540) MARLON
(141) 2013.10.29

(111) **9503**
(540) MARLAZIN
(141) 2013.10.29

(111) **9572**
(540) JOKER fig
(141) 2013.10.29

(111) **9574**
(540) HANORAH COUPEROSYS fig
(141) 2013.10.29

(111) **9575**
(540) HANORAH fig
(141) 2013.10.29

(111) **9583**
(540) LOU
(141) 2013.10.29

(111) **9589**
(540) fig
(141) 2013.10.29

(111) **9590**
(540) BALLY
(141) 2013.10.29

(111) **9598**
(540) PORCELANOSA fig
(141) 2013.10.29

(111) **9599**
(540) MANASUL fig
(141) 2013.10.29

(111) **9600**
(540) HE LA LEONESA MANASUL fig
(141) 2013.10.29

(111) **9602**
(540) ROSSIGNOL fig
(141) 2013.10.29

(111) **9620**
(540) ALBA fig
(141) 2013.10.29

(111) **9999**
(540) POROTHERM
(141) 2013.10.29

(111) **10003**
(540) PICKER
(141) 2013.10.29

(111) **10006**
(540) JOHANNIS fig
(141) 2013.10.29

(111) **10007**
(540) hansgrohe
(141) 2013.10.29

(111) **10008**
(540) RUE DE LA PAIX fig
(141) 2013.10.29

(111) **10009**
(540) Lindener Spezial fig
(141) 2013.10.29

(111) **10010**
(540) FLORIANE
(141) 2013.10.29

(111) **10011**
(540) DANNEMANN fig
(141) 2013.10.29

(111) **10154**
(540) JUVENA
(141) 2013.10.29

(111) **10155**
(540) IB fig
(141) 2013.10.29

(111) **10156**
(540) AKG fig
(141) 2013.10.29

(111) **10227**
(540) LUXOR
(141) 2013.10.29

(111) **11487**
(540) MARLINAT
(141) 2013.10.29

(111) **12443**
(540) HUMANIC
(141) 2013.10.29

(111) **20370**
(540) PRIMA
(141) 2013.10.29

(111) **21565**
(540) AFRI-COLA
(141) 2013.10.29

(111) **21566**
(540) BLUNA
(141) 2013.10.29

(111) **21583**
(540) ETTAN
(141) 2013.10.29

(111) **21584**
(540) GENERAL
(141) 2013.10.29

(111) **21609**
(540) fig
(141) 2013.10.29

(111) **21641**
(540) GUMBIX
(141) 2013.10.29

(111) **21660**
(540) fig
(141) 2013.10.29

(111) **21661**
(540) Clausthaler
(141) 2013.10.29

(111) **21675**
(540) S fig
(141) 2013.10.29

(111) **21678**
(540) MEHUKATTI
(141) 2013.10.29

(111) **21680**
(540) GOLDEN CAP
(141) 2013.10.29

(111) **21681**
(540) MARINELLA
(141) 2013.10.29

(111) **21728**
(540) BENTASIL
(141) 2013.10.29

(111) **21729**
(540) LAEKEROL fig
(141) 2013.10.29

(111) **21731**
(540) ROXETTE
(141) 2013.10.29

(111) **21738**
(540) CULTOR fig
(141) 2013.10.29

(111) **21794**
(540) PIRATE fig
(141) 2013.10.29

(111) **21829**
(540) SELBANA
(141) 2013.10.29

(111) **21830**
(540) QUELLAX
(141) 2013.10.29

(111) **21831**
(540) FIBROPUR
(141) 2013.10.29

(111) **21832**
(540) COTTOCLARIN
(141) 2013.10.29

(111) **21834**
(540) STABITEX
(141) 2013.10.29

(111) **21835**
(540) STANTEX
(141) 2013.10.29

(111) **21837**
(540) Terpilon
(141) 2013.10.29

(111) **21838**
(540) EDC-1
(141) 2013.10.29

(111) **21840**
(540) SILKOL
(141) 2013.10.29

(111) **21841**
(540) HORSIL
(141) 2013.10.29

(111) **21842**
(540) FIBROSINT
(141) 2013.10.29

(111) **21843**
(540) SECURON
(141) 2013.10.29

(111) **21844**
(540) STABIFORM
(141) 2013.10.29

(111) **21845**
(540) BELFASIN
(141) 2013.10.29

(111) **21846**
(540) REPELLAN
(141) 2013.10.29

(111) **21847**
(540) Peratom
(141) 2013.10.29

(111) **21848**
(540) Nopcote
(141) 2013.10.29

(111) **21851**
(540) KATAX
(141) 2013.10.29

(111) **21852**
(540) FILASINT
(141) 2013.10.29

(111) **21853**
(540) FIBROCOL
(141) 2013.10.29

(111) **21854**
(540) LORINOL
(141) 2013.10.29

(111) **21856**
(540) BELSOFT
(141) 2013.10.29

(111) **21857**
(540) FLORANIT
(141) 2013.10.29

(111) **21858**
(540) Fibrabon
(141) 2013.10.29

(111) **21862**
(540) NOPCOSTAT
(141) 2013.10.29

(111) **21866**
(540) AQUASOFT
(141) 2013.10.29

(111) **21867**
(540) STABILOL
(141) 2013.10.29

(111) **21868**
(540) Feltmaster
(141) 2013.10.29

(111) **21869**
(540) Aquaquest
(141) 2013.10.29

(111) **21873**
(540) SIDOLIN
(141) 2013.10.29

(111) **21874**
(540) SIDOL
(141) 2013.10.29

(111) **21878**
(540) DIESIN
(141) 2013.10.29

(111) **21879**
(540) TECALAN
(141) 2013.10.29

(111) **21897**
(540) National
(141) 2013.10.29

(111) **21914**
(540) BLUEBIRD fig
(141) 2013.10.29

(111) **21915**
(540) STERISOL
(141) 2013.10.29

(111) **21921**
(540) COLCHICUM DISPERT
(141) 2013.10.29

(111) **21937**
(540) PS fig
(141) 2013.10.29

(111) **21946**
(540) BLUES
(141) 2013.10.29

(111) **21947**
(540) REAL
(141) 2013.10.29

(111) **21978**
(540) KOTANYI
(141) 2013.10.29

(111) **21980**
(540) DISARONNO AMARETTO fig
(141) 2013.10.29

(111) **21982**
(540) BISON
(141) 2013.10.29

(111) **21983**
(540) fig
(141) 2013.10.29

(111) **21990**
(540) ENSTO fig
(141) 2013.10.29

(111) **21995**
(540) FRISCO
(141) 2013.10.29

(111) **22036**
(540) STIGA
(141) 2013.10.29

(111) **22048**
(540) National fig
(141) 2013.10.29

(111) **22051**
(540) SKINMAGIC
(141) 2013.10.29

(111) **22052**
(540) JUVENA SKINOVATION
(141) 2013.10.29

(111) **22065**
(540) INNE
(141) 2013.10.29

(111) **22075**
(540) SMECTIVET
(141) 2013.10.29

(111) **22102**
(540) JUVENA SKINMARINE
(141) 2013.10.29

(111) **22146**
(540) ENERGIZER fig
(141) 2013.10.29

(111) **22147**
(540) ULTREX
(141) 2013.10.29

(111) **22151**
(540) CANTER
(141) 2013.10.29

(111) **22160**
(540) COLFIRMIT
(141) 2013.10.29

(111) **22178**
(540) MICHELOB fig
(141) 2013.10.29

(111) **22181**
(540) DOUWE EGBERTS
(141) 2013.10.29

(111) **22188**
(540) Cafe SOLO fig
(141) 2013.10.29

(111) **22191**
(540) SAPUR
(141) 2013.10.29

(111) **22214**
(540) ANYKŠČIŲ VARIS fig
(141) 2013.10.29

(111) **22218**
(540) Fermitol
(141) 2013.10.29

(111) **22234**
(540) STERILLIUM
(141) 2013.10.29

(111) **22235**
(540) BODEDEX
(141) 2013.10.29

(111) **22236**
(540) DISMOZON
(141) 2013.10.29

(111) **22238**
(540) SOKRENA
(141) 2013.10.29

(111) **22239**
(540) BACILLOCID
(141) 2013.10.29

(111) **22240**
(540) KOHRSOLIN
(141) 2013.10.29

(111) **22241**
(540) CUTASEPT
(141) 2013.10.29

(111) **22242**
(540) MANUSEPT
(141) 2013.10.29

(111) **22243**
(540) BACILLOL
(141) 2013.10.29

(111) **22244**
(540) KORSOLEX
(141) 2013.10.29

(111) **22245**
(540) STELLISEPT
(141) 2013.10.29

(111) **22246**
(540) BAKTOLAN
(141) 2013.10.29

(111) **22368**
(540) fig
(141) 2013.10.29

(111) **22522**
(540) fig
(141) 2013.10.29

(111) **22664**
(540) SANUMAR
(141) 2013.10.29

(111) **22665**
(540) TRIOMAR
(141) 2013.10.29

(111) **22710**
(540) BIDI
(141) 2013.10.29

(111) **22722**
(540) C V K fig
(141) 2013.10.29

(111) **22841**
(540) Delta
(141) 2013.10.29

(111) **22842**
(540) VELUX
(141) 2013.10.29

(111) **23804**
(540) EUROSPORT fig
(141) 2013.10.29

(111) **47571**
(540) Atleisk fig
(141) 2013.10.29

(111) **48158**
(540) CRD
(141) 2013.10.29

(111) **48159**
(540) ACTIVE BLUE
(141) 2013.10.29

(111) **48160**
(540) ELECTRIC LEMON
(141) 2013.10.29

(111) **48161**
(540) MANGO FREAK
(141) 2013.10.29

(111) **48199**
(540) ONCERB
(141) 2013.10.29

(111) **48200**
(540) ERBLOC
(141) 2013.10.29

(111) **48201**
(540) ERBITUX
(141) 2013.10.29

(111) **48202**
(540) XETUXA
(141) 2013.10.29

(111) **48204**
(540) MAJOR IMAGE GROUP MODEL MANAGEMENT-VILNIUS fig
(141) 2013.10.29

(111) **48205**
(540) KIKITAR
(141) 2013.10.29

(111) **48206**
(540) fig
(141) 2013.10.29

(111) **48253**
(540) Alibi fig
(141) 2013.10.29

(111) **48254**
(540) LORETA
(141) 2013.10.29

(111) **48266**
(540) BALTNET CITY DSL
(141) 2013.10.29

(111) **48267**
(540) KONRADO UŽEIGA
(141) 2013.10.29

(111) **48268**
(540) fig
(141) 2013.10.29

(111) **48271**
(540) GAMTOS GALIA
(141) 2013.10.29

(111) **48273**
(540) NUTROPIN AQ
(141) 2013.10.29

(111) **48274**
(540) NUTROPIN AQ PEN
(141) 2013.10.29

(111) **48275**
(540) GRANDGYM fig
(141) 2013.10.29

(111) **48276**
(540) ATHLETIC GYM fig
(141) 2013.10.29

(111) **48277**
(540) GAMTOS GALIA
(141) 2013.10.29

(111) **48278**
(540) VALUEPRINT
(141) 2013.10.29

(111) **48290**
(540) VISLAK
(141) 2013.10.29

(111) **48332**
(540) PARTYZONE
(141) 2013.10.29

(111) **48334**
(540) SUPEROCK
(141) 2013.10.29

(111) **48337**
(540) TOTAL REQUEST LIVE
(141) 2013.10.29

(111) **48340**
(540) SALOS fig
(141) 2013.10.29

(111) **48341**
(540) RYKLIO NASRAI ŠVIESUSIS ALUS BEER fig
(141) 2013.10.29

(111) **48342**
(540) ENZO fig
(141) 2013.10.29

(111) **48399**
(540) MTV RE:ACTION
(141) 2013.10.29

(111) **48409**
(540) MENTAX
(141) 2013.10.29

(111) **48412**
(540) DERMAMIL
(141) 2013.10.29

(111) **48414**
(540) Markizai
(141) 2013.10.29

(111) **48420**
(540) GLENDRONACH
(141) 2013.10.29

(111) **48423**
(540) COCKBURN'S
(141) 2013.10.29

(111) **48425**
(540) MYCAMINE
(141) 2013.10.29

(111) **48434**
(540) ORBEOS
(141) 2013.10.29

(111) **48435**
(540) VEQUIOR
(141) 2013.10.29

(111) **48436**
(540) NADRION
(141) 2013.10.29

(111) **48473**
(540) SICURSIV
(141) 2013.10.29

(111) **48474**
(540) R HOTEL ROMANTIC fig
(141) 2013.10.29

(111) **48475**
(540) MES ČEMPIONAI
(141) 2013.10.29

(111) **48479**
(540) Grand'Italia fig
(141) 2013.10.29

(111) **48480**
(540) ZIBAS
(141) 2013.10.29

(111) **48481**
(540) eniro Find it easy fig
(141) 2013.10.29

(111) **48482**
(540) BULVĖ DIČKĖ fig
(141) 2013.10.29

(111) **48483**
(540) mituvos Langai fig
(141) 2013.10.29

(111) **48498**
(540) EURO SHOP 1 fig
(141) 2013.10.29

(111) **48501**
(540) BOULADIENIS
(141) 2013.10.29

(111) **48503**
(540) Dreher CLASSIC EREDETI DREHER MINOESEG fig
(141) 2013.10.29

(111) **48504**
(540) SER KENT fig
(141) 2013.10.29

(111) **48505**
(540) SIR KENT fig
(141) 2013.10.29

(111) **48506**
(540) LET ALNA HELP YOU HELP THE WORLD
(141) 2013.10.29

(111) **48509**
(540) APPLE ECONOMY HOTEL fig
(141) 2013.10.29

(111) **48510**
(540) Birutės parkas
(141) 2013.10.29

(111) **48522**
(540) piccola fig
(141) 2013.10.29

(111) **48523**
(540) LOS CASINO fig
(141) 2013.10.29

(111) **48524**
(540) Miesteliai
(141) 2013.10.29

(111) **48528**
(540) DIMAS
(141) 2013.10.29

(111) **48529**
(540) FELIX fig
(141) 2013.10.29

(111) **48530**
(540) fig
(141) 2013.10.29

(111) **48532**
(540) fig
(141) 2013.10.29

(111) **48533**
(540) SDG Sports Development Group fig
(141) 2013.10.29

(111) **48557**
(540) olentela UAB fig
(141) 2013.10.29

(111) **48560**
(540) TORAS NAMŲ RESTORANAS fig
(141) 2013.10.29

(111) **48579**
(540) LINKOTEL fig
(141) 2013.10.29

(111) **48592**
(540) alutop
(141) 2013.10.29

(111) **48594**
(540) SIRIJUS fig
(141) 2013.10.29

(111) **48595**
(540) BEŽA Familia fig
(141) 2013.10.29

(111) **48596**
(540) NOKIA plug in DJ MUSIC SHOW fig
(141) 2013.10.29

(111) **48597**
(540) JOHNSONDIVERSEY
(141) 2013.10.29

(111) **48612**
(540) CLEOPATRA
(141) 2013.10.29

(111) **48616**
(540) AUKŠTAIČIAI
(141) 2013.10.29

(111) **48617**
(540) DUBIJA
(141) 2013.10.29

(111) **48618**
(540) DU METRAI DŪMO
(141) 2013.10.29

(111) **48619**
(540) TETULĖS VIRTUVĖ
(141) 2013.10.29

(111) **48620**
(540) DIEDUKO VAIŠĖS
(141) 2013.10.29

(111) **48621**
(540) PABIRUČIAI
(141) 2013.10.29

(111) **48622**
(540) PIEMENIŲ
(141) 2013.10.29

(111) **48623**
(540) MALŪNININKŲ
(141) 2013.10.29

(111) **48624**
(540) MALŪNAS
(141) 2013.10.29

(111) **48625**
(540) PILĖNŲ
(141) 2013.10.29

(111) **48626**
(540) UŽSTALĖS
(141) 2013.10.29

(111) **48627**
(540) ŽIDINIO
(141) 2013.10.29

(111) **48628**
(540) SMĖLYNĖS
(141) 2013.10.29

(111) **48629**
(540) VYTURIŲ
(141) 2013.10.29

(111) **48630**
(540) KLĖTIES
(141) 2013.10.29

(111) **48631**
(540) VALSČIAUS
(141) 2013.10.29

(111) **48632**
(540) AMATININKŲ
(141) 2013.10.29

(111) **48633**
(540) MILŽINŲ
(141) 2013.10.29

(111) **48634**
(540) SUTUOKTINIŲ
(141) 2013.10.29

(111) **48635**
(540) NYKŠTUKŲ
(141) 2013.10.29

(111) **48636**
(540) DZŪKŲ SKIBUKĖS
(141) 2013.10.29

(111) **48646**
(540) DAMALITA fig
(141) 2013.10.29

(111) **48655**
(540) JIN LING FILTER CIGARETTES fig
(141) 2013.10.29

(111) **48656**
(540) LAMBETH fig
(141) 2013.10.29

(111) **48658**
(540) WINDSOR BLUE fig
(141) 2013.10.29

(111) **48659**
(540) Style fig
(141) 2013.10.29

(111) **48660**
(540) KING SIZE ARES lights fig
(141) 2013.10.29

(111) **48661**
(540) MADISON fig
(141) 2013.10.29

(111) **48662**
(540) ROXWELL BM fig
(141) 2013.10.29

(111) **48663**
(540) SOLO fig
(141) 2013.10.29

(111) **48667**
(540) fig
(141) 2013.10.29

(111) **48668**
(540) AB „Klaipėdos konditerija“ Karamelė „Roksas ant pagaliuko“ fig
(141) 2013.10.29

(111) **48670**
(540) ZLATA fig
(141) 2013.10.29

(111) **48672**
(540) VELYKŲ BOBUTĖ
(141) 2013.10.29

(111) **48673**
(540) BAKER mielės fig
(141) 2013.10.29

(111) **48674**
(540) MARGARINAS BAKER standart fig
(141) 2013.10.29

(111) **48675**
(540) MARTINEAU
(141) 2013.10.29

(111) **48677**
(540) fig
(141) 2013.10.29

(111) **48678**
(540) SOLANA
(141) 2013.10.29

(111) **48680**
(540) TIGER RIVER
(141) 2013.10.29

(111) **48731**
(540) PAZORDEM
(141) 2013.10.29

(111) **48759**
(540) DIDESNĘ PAKUOTĘ PIRKTI VERTA! fig
(141) 2013.10.29

(111) **48764**
(540) KOKO DELIKATESAI fig
(141) 2013.10.29

(111) **48765**
(540) Colino fig
(141) 2013.10.29

(111) **48830**
(540) GranGeras fig
(141) 2013.10.29

(111) **48831**
(540) LIAUDIŠKA KROSNELĖ
(141) 2013.10.29

(111) **48870**
(540) I.G Konfeti fig
(141) 2013.10.29

(111) **48871**
(540) mocne P W P M fig
(141) 2013.10.29

(111) **48872**
(540) fig
(141) 2013.10.29

(111) **48930**
(540) G+ GINTARINĖ VAISTINĖ fig
(141) 2013.10.29

(111) **49000**
(540) SODIEČIŲ
(141) 2013.10.29

(111) **49048**
(540) BAKE BARS afrata & tragana fig
(141) 2013.10.29

(111) **49216**
(540) ore fig
(141) 2013.10.29

(111) **49267**
(540) TEISINGOS
(141) 2013.10.29

(111) **49323**
(540) www.al.lt
(141) 2013.10.29

(111) **49324**
(540) SVEIKATOS IR POILSIO CENTRAS VILNIUS fig
(141) 2013.10.29

(111) **49520**
(540) VODAFONE EUROCALL
(141) 2013.10.29

(111) **49523**
(540) vodafone fig
(141) 2013.10.29

Ženklo perdavimas pagal Lietuvos Respublikos prekių ženklų įstatymo 43 straipsnį

(111) **9139**
(540) More fig
Perėmėjo pavadinimas/vardas, pavardė/, adresas, valstybės kodas, teisių apimtis, sutarties/akto data
(732) JAPAN TOBACCO INC., 2-2-1, Toranomon, Minato-ku, Tokijas, JP
(740) Lina Meškauskienė, 60, Advokatės Meškauskienės kontora, Vytauto g. 12, LT-08118 Vilnius, LT
(580) 2013 10 10

---

(111) **10400**
(540) Previcur
Perėmėjo pavadinimas/vardas, pavardė/, adresas, valstybės kodas, teisių apimtis, sutarties/akto data
(732) BAYER INTELLECTUAL PROPERTY GmbH, Alfred-Nobel-Strasse 10, D-40789 Monheim, DE
(740) Reda Žabolienė, 7, Advokatės Redos Žabolienės kontora METIDA, Verslo centras VERTAS, Gynėjų g. 16, LT-01109 Vilnius, LT
(580) 2013 10 14

---

(111) **10732**
(540) SENCOR
Perėmėjo pavadinimas/vardas, pavardė/, adresas, valstybės kodas, teisių apimtis, sutarties/akto data
(732) BAYER INTELLECTUAL PROPERTY GmbH, Alfred-Nobel-Strasse 10, D-40789 Monheim, DE
(740) Reda Žabolienė, 7, Advokatės Redos Žabolienės kontora METIDA, Verslo centras VERTAS, Gynėjų g. 16, LT-01109 Vilnius, LT
(580) 2013 10 14

---

(111) **12716**
(540) RAXIL
Perėmėjo pavadinimas/vardas, pavardė/, adresas, valstybės kodas, teisių apimtis, sutarties/akto data
(732) BAYER INTELLECTUAL PROPERTY GmbH, Alfred-Nobel-Strasse 10, D-40789 Monheim, DE
(740) Reda Žabolienė, 7, Advokatės Redos Žabolienės kontora METIDA, Verslo centras VERTAS, Gynėjų g. 16, LT-01109 Vilnius, LT
(580) 2013 10 14

---

(111) **12742**
(540) CONFIDOR
Perėmėjo pavadinimas/vardas, pavardė/, adresas, valstybės kodas, teisių apimtis, sutarties/akto data
(732) BAYER INTELLECTUAL PROPERTY GmbH, Alfred-Nobel-Strasse 10, D-40789 Monheim, DE
(740) Reda Žabolienė, 7, Advokatės Redos Žabolienės kontora METIDA, Verslo centras VERTAS, Gynėjų g. 16, LT-01109 Vilnius, LT
(580) 2013 10 14

---

(111) **12743**
(540) BULLDOCK
Perėmėjo pavadinimas/vardas, pavardė/, adresas, valstybės kodas, teisių apimtis, sutarties/akto data
(732) BAYER INTELLECTUAL PROPERTY GmbH, Alfred-Nobel-Strasse 10, D-40789 Monheim, DE
(740) Reda Žabolienė, 7, Advokatės Redos Žabolienės kontora METIDA, Verslo centras VERTAS, Gynėjų g. 16, LT-01109 Vilnius, LT
(580) 2013 10 14

---

(111) **12745**
(540) BAYTHROID
Perėmėjo pavadinimas/vardas, pavardė/, adresas, valstybės kodas, teisių apimtis, sutarties/akto data
(732) BAYER INTELLECTUAL PROPERTY GmbH, Alfred-Nobel-Strasse 10, D-40789 Monheim, DE
(740) Reda Žabolienė, 7, Advokatės Redos Žabolienės kontora METIDA, Verslo centras VERTAS, Gynėjų g. 16, LT-01109 Vilnius, LT
(580) 2013 10 11

---

(111) **12779**
(540) GAUCHO
Perėmėjo pavadinimas/vardas, pavardė/, adresas, valstybės kodas, teisių apimtis, sutarties/akto data
(732) BAYER INTELLECTUAL PROPERTY GmbH, Alfred-Nobel-Strasse 10, D-40789 Monheim, DE
(740) Reda Žabolienė, 7, Advokatės Redos Žabolienės kontora METIDA, Verslo centras VERTAS, Gynėjų g. 16, LT-01109 Vilnius, LT
(580) 2013 10 14

---

(111) **13797**
(540) FOLICUR
Perėmėjo pavadinimas/vardas, pavardė/, adresas, valstybės kodas, teisių apimtis, sutarties/akto data
(732) BAYER INTELLECTUAL PROPERTY GmbH, Alfred-Nobel-Strasse 10, D-40789 Monheim, DE
(740) Reda Žabolienė, 7, Advokatės Redos Žabolienės kontora METIDA, Verslo centras VERTAS, Gynėjų g. 16, LT-01109 Vilnius, LT
(580) 2013 10 14

---

(111) **22895**
(540) BETANAL
Perėmėjo pavadinimas/vardas, pavardė/, adresas, valstybės kodas, teisių apimtis, sutarties/akto data
(732) BAYER INTELLECTUAL PROPERTY GmbH, Alfred-Nobel-Strasse 10, D-40789 Monheim, DE
(740) Reda Žabolienė, 7, Advokatės Redos Žabolienės kontora METIDA, Verslo centras VERTAS, Gynėjų g. 16, LT-01109 Vilnius, LT
(580) 2013 10 14

---

(111) **25125**
(540) BASTA
Perėmėjo pavadinimas/vardas, pavardė/, adresas, valstybės kodas, teisių apimtis, sutarties/akto data
(732) BAYER INTELLECTUAL PROPERTY GmbH, Alfred-Nobel-Strasse 10, D-40789 Monheim, DE
(740) Reda Žabolienė, 7, Advokatės Redos Žabolienės kontora METIDA, Verslo centras VERTAS, Gynėjų g. 16, LT-01109 Vilnius, LT
(580) 2013 10 14

---

(111) **25127**
(540) DEROSAL
Perėmėjo pavadinimas/vardas, pavardė/, adresas, valstybės kodas, teisių apimtis, sutarties/akto data
(732) BAYER INTELLECTUAL PROPERTY GmbH, Alfred-Nobel-Strasse 10, D-40789 Monheim, DE
(740) Reda Žabolienė, 7, Advokatės Redos Žabolienės kontora METIDA, Verslo centras VERTAS, Gynėjų g. 16, LT-01109 Vilnius, LT
(580) 2013 10 14

---

(111) **25129**
(540) PUMA
Perėmėjo pavadinimas/vardas, pavardė/, adresas, valstybės kodas, teisių apimtis, sutarties/akto data
(732) BAYER INTELLECTUAL PROPERTY GmbH, Alfred-Nobel-Strasse 10, D-40789 Monheim, DE
(740) Reda Žabolienė, 7, Advokatės Redos Žabolienės kontora METIDA, Verslo centras VERTAS, Gynėjų g. 16, LT-01109 Vilnius, LT
(580) 2013 10 14

---

(111) **25133**
(540) GRODYL
Perėmėjo pavadinimas/vardas, pavardė/, adresas, valstybės kodas, teisių apimtis, sutarties/akto data
(732) BAYER INTELLECTUAL PROPERTY GmbH, Alfred-Nobel-Strasse 10, D-40789 Monheim, DE
(740) Reda Žabolienė, 7, Advokatės Redos Žabolienės kontora METIDA, Verslo centras VERTAS, Gynėjų g. 16, LT-01109 Vilnius, LT
(580) 2013 10 14

---

(111) **31433**
(540) FALCON
Perėmėjo pavadinimas/vardas, pavardė/, adresas, valstybės kodas, teisių apimtis, sutarties/akto data
(732) BAYER INTELLECTUAL PROPERTY GmbH, Alfred-Nobel-Strasse 10, D-40789 Monheim, DE
(740) Reda Žabolienė, 7, Advokatės Redos Žabolienės kontora METIDA, Verslo centras VERTAS, Gynėjų g. 16, LT-01109 Vilnius, LT
(580) 2013 10 14

---

(111) **31526**
(540) Liberty Link fig
Perėmėjo pavadinimas/vardas, pavardė/, adresas, valstybės kodas, teisių apimtis, sutarties/akto data
(732) BAYER INTELLECTUAL PROPERTY GmbH, Alfred-Nobel-Strasse 10, D-40789 Monheim, DE
(740) Reda Žabolienė, 7, Advokatės Redos Žabolienės kontora METIDA, Verslo centras VERTAS, Gynėjų g. 16, LT-01109 Vilnius, LT
(580) 2013 10 14

---

(111) **36859**
(540) PROSARO
Perėmėjo pavadinimas/vardas, pavardė/, adresas, valstybės kodas, teisių apimtis, sutarties/akto data
(732) BAYER INTELLECTUAL PROPERTY GmbH, Alfred-Nobel-Strasse 10, D-40789 Monheim, DE
(740) Reda Žabolienė, 7, Advokatės Redos Žabolienės kontora METIDA, Verslo centras VERTAS, Gynėjų g. 16, LT-01109 Vilnius, LT
(580) 2013 10 11

---

(111) **37581**
(540) CALYPSO
Perėmėjo pavadinimas/vardas, pavardė/, adresas, valstybės kodas, teisių apimtis, sutarties/akto data
(732) BAYER INTELLECTUAL PROPERTY GmbH, Alfred-Nobel-Strasse 10, D-40789 Monheim, DE
(740) Reda Žabolienė, 7, Advokatės Redos Žabolienės kontora METIDA, Verslo centras VERTAS, Gynėjų g. 16, LT-01109 Vilnius, LT
(580) 2013 10 11

---

(111) **39676**
(540) PRESTIGE
Perėmėjo pavadinimas/vardas, pavardė/, adresas, valstybės kodas, teisių apimtis, sutarties/akto data
(732) BAYER INTELLECTUAL PROPERTY GmbH, Alfred-Nobel-Strasse 10, D-40789 Monheim, DE
(740) Reda Žabolienė, 7, Advokatės Redos Žabolienės kontora METIDA, Verslo centras VERTAS, Gynėjų g. 16, LT-01109 Vilnius, LT
(580) 2013 10 14

---

(111) **44488**
(540) VENTUS
Perėmėjo pavadinimas/vardas, pavardė/, adresas, valstybės kodas, teisių apimtis, sutarties/akto data
(732) HANKOOK TIRE CO, LTD, 133, Teheran-ro (Yeoksam-dong), Gangnam-gu, Seoul 135-723, KR
(740) Juozas Lapienis, 45, Pušų g. 10-10, LT-08120 Vilnius, LT
(580) 2013 10 11

---

(111) **45255**
(540) CENTUM
Perėmėjo pavadinimas/vardas, pavardė/, adresas, valstybės kodas, teisių apimtis, sutarties/akto data
(732) HANKOOK TIRE CO, LTD, 133, Teheran-ro (Yeoksam-dong), Gangnam-gu, Seoul 135-723, KR
(740) Juozas Lapienis, 45, Pušų g. 10-10, LT-08120 Vilnius, LT
(580) 2013 10 10

---

(111) **55474**
(540) DURŲ CENTRAS fig
Perėmėjo pavadinimas/vardas, pavardė/, adresas, valstybės kodas, teisių apimtis, sutarties/akto data
(732) UAB „NAMO HARMONIJA“, Beržų g. 3, LT-13268 Skaidiškės, Vilniaus r. sav., LT
(580) 2013 10 11

---

(111) **56900**
(540) POSH
Perėmėjo pavadinimas/vardas, pavardė/, adresas, valstybės kodas, teisių apimtis, sutarties/akto data
(732) MYKOLAS ILGINIS, Smalinės g. 7-19, LT-01001 Vilnius, LT
(580) 2013 10 16

---

(111) **63298**
(540) PULSE PRO
Perėmėjo pavadinimas/vardas, pavardė/, adresas, valstybės kodas, teisių apimtis, sutarties/akto data
(732) BAYER INTELLECTUAL PROPERTY GmbH, Alfred-Nobel-Strasse 10, D-40789 Monheim, DE
(740) Reda Žabolienė, 7, Advokatės Redos Žabolienės kontora METIDA, Verslo centras VERTAS, Gynėjų g. 16, LT-01109 Vilnius, LT
(580) 2013 10 11

---

(111) **65525**
(540) ENERGY PASSIV FAUGA fig
Perėmėjo pavadinimas/vardas, pavardė/, adresas, valstybės kodas, teisių apimtis, sutarties/akto data
(732) UAB „NAMO HARMONIJA“, Beržų g. 3, LT-13268 Skaidiškės, Vilniaus r. sav., LT
(580) 2013 10 11

---

(111) **66670**
(540) Apie ką kalba moterys?
Perėmėjo pavadinimas/vardas, pavardė/, adresas, valstybės kodas, teisių apimtis, sutarties/akto data
(732) VIEŠOJI ĮSTAIGA „KOMEDIJOS TEATRAS“, Ukmergės g.223, LT-01001 Vilnius, LT
(580) 2013 10 02

---

(111) **66945**
(540) QUADRUM BUSINESS CITY fig
Perėmėjo pavadinimas/vardas, pavardė/, adresas, valstybės kodas, teisių apimtis, sutarties/akto data
(732) UAB „SCHAGE REAL ESTATE“, Vytenio g. 4, LT-03113 Vilnius, LT
(740) Marija Lenkutienė, 6, Patentinių paslaugų centras, UAB, J.Basanavičiaus g. 11/1, LT-03108 Vilnius, LT
(580) 2013 10 18

Teisės į ženklą įkeitimas pagal Lietuvos Respublikos prekių ženklų įstatymo 45 straipsnį

(210) 2013 0391
(540) Sanitas fig
(732) AKCINĖ BENDROVĖ „SANITAS“, Veiverių g. 134B, LT-46352 Kaunas, LT
Įkeitimo dokumento numeris, data
20120130056526
2013 10 21
(580) 2013 10 25

---

(210) 2013 0392
(540) Sanitas fig
(732) AKCINĖ BENDROVĖ „SANITAS“, Veiverių g. 134B, LT-46352 Kaunas, LT
Įkeitimo dokumento numeris, data
20120130056526
2013 10 21
(580) 2013 10 25

---

(210) 2013 0393
(540) Sanitas fig
(732) AKCINĖ BENDROVĖ „SANITAS“, Veiverių g. 134B, LT-46352 Kaunas, LT
Įkeitimo dokumento numeris, data
20120130056526
2013 10 21
(580) 2013 10 25

---

(210) 2013 0394
(540) Sanitas fig
(732) AKCINĖ BENDROVĖ „SANITAS“, Veiverių g. 134B, LT-46352 Kaunas, LT
Įkeitimo dokumento numeris, data
20120130056526
2013 10 21
(580) 2013 10 25

---

(111) **7144**
(540) Sanitas fig
(450) 1993 08 15
(732) AKCINĖ BENDROVĖ „SANITAS“, Veiverių g. 134B, LT-46352 Kaunas, LT
Įkeitimo dokumento numeris, data
20120130056526
2013 10 21
(580) 2013 10 25

---

(111) **23702**
(540) R RĖKYVA fig
(450) 1996 11 25
(732) AKCINĖ BENDROVĖ „RĖKYVA“, Lingailių g.1, LT-79241 Šiauliai, LT
Įkeitimo dokumento numeris, data
20220130054710
2013 10 10
(580) 2013 10 14

---

(111) **30921**
(540) NEOCITRAMONAS
(450) 1999 02 25
(732) AKCINĖ BENDROVĖ „SANITAS“, Veiverių g. 134B, LT-46352 Kaunas, LT
Įkeitimo dokumento numeris, data
201200130056526
2013 10 21
(580) 2013 10 25

---

(111) **47049**
(540) y.e.s. fig
(450) 2003 11 25
(732) UAB „GRANEX“, Raudondvario pl. 164A, LT-47173 Kaunas, LT
Įkeitimo dokumento numeris, data
20220130052458
2013 10 01
(580) 2013 10 04

---

(111) **49287**
(540) KETOLGAN fig
(450) 2005 06 27
(732) AKCINĖ BENDROVĖ „SANITAS“, Veiverių g. 134B, LT-46352 Kaunas, LT
Įkeitimo dokumento numeris, data
20120130056526
2013 10 21
(580) 2013 10 25

---

(111) **49634**
(540) R RĖKYVA fig
(450) 2005 09 26
(732) AKCINĖ BENDROVĖ „RĖKYVA“, Lingailių g.1, LT-79241 Šiauliai, LT
Įkeitimo dokumento numeris, data
20220130054710
2013 10 10
(580) 2013 10 14

---

(111) **49691**
(540) ALKOSTOP
(450) 2005 09 26
(732) AKCINĖ BENDROVĖ „SANITAS“, Veiverių g. 134B, LT-46352 Kaunas, LT
Įkeitimo dokumento numeris, data
20120130056526
2013 10 21
(580) 2013 10 25

---

(111) **50046**
(540) NEOASKOFENAS
(450) 2005 11 25
(732) AKCINĖ BENDROVĖ „SANITAS“, Veiverių g. 134B, LT-46352 Kaunas, LT
Įkeitimo dokumento numeris, data
20120130056526
2013 10 21
(580) 2013 10 25

---

(111) **50597**
(540) y.e.s. fig
(450) 2006 01 25
(732) UAB „GRANEX“, Raudondvario pl. 164A, LT-47173 Kaunas, LT
Įkeitimo dokumento numeris, data
20220130052458
2013 10 01
(580) 2013 10 04

---

(111) **52216**
(540) SANIVIT
(450) 2006 08 25
(732) AKCINĖ BENDROVĖ „SANITAS“, Vytauto pr.3, LT-44354 Kaunas, LT
Įkeitimo dokumento numeris, data
20120130056526
2013 10 21
(580) 2013 10 25

---

(111) **52624**
(540) FEMINOPLANT fig
(450) 2006 10 25
(732) AKCINĖ BENDROVĖ „SANITAS“, Vytauto pr.3, LT-44354 Kaunas, LT
Įkeitimo dokumento numeris, data
20120130056526
2013 10 21
(580) 2013 10 25

---

(111) **52662**
(540) ENDOSPAZMINAS
(450) 2006 10 25
(732) AKCINĖ BENDROVĖ „SANITAS“, Veiverių g. 134B, LT-46352 Kaunas, LT
Įkeitimo dokumento numeris, data
20120130056526
2013 10 21
(580) 2013 10 25

---

(111) **52735**
(540) y.e.s. fig
(450) 2006 10 25
(732) UAB „GRANEX“, Raudondvario pl. 164A, LT-47173 Kaunas, LT
Įkeitimo dokumento numeris, data
20220130052458
2013 10 01
(580) 2013 10 04

---

(111) **52782**
(540) y.e.s. fig
(450) 2006 10 25
(732) UAB „GRANEX“, Raudondvario pl. 164A, LT-47173 Kaunas, LT
Įkeitimo dokumento numeris, data
20220130052458
2013 10 01
(580) 2013 10 04

---

(111) **53295**
(540) LITH PEAT
(450) 2006 12 27
(732) AKCINĖ BENDROVĖ „RĖKYVA“, Lingailių g.1, LT-79241 Šiauliai, LT
Įkeitimo dokumento numeris, data
20220130054710
2013 10 10
(580) 2013 10 14

---

(111) **56895**
(540) REGUSTRESS
(450) 2008 05 26
(732) AKCINĖ BENDROVĖ „SANITAS“, Veiverių g. 134B, LT-46352 Kaunas, LT
Įkeitimo dokumento numeris, data
20120130056526
2013 10 21
(580) 2013 10 25

---

(111) **58083**
(540) GSS good service solution fig
(450) 2008 11 25
(732) UAB „GSS“, Tenenių mst., LT-75300 Šilalės r., LT
Įkeitimo dokumento numeris, data
20120130056526
2013 10 21
(580) 2013 10 25

---

(111) **58401**
(540) Koaguvit
(450) 2008 12 29
(732) AKCINĖ BENDROVĖ „SANITAS“, Veiverių g. 134B, LT-46352 Kaunas, LT
Įkeitimo dokumento numeris, data
20120130056526
2013 10 21
(580) 2013 10 25

---

(111) **58402**
(540) Doloblok
(450) 2008 12 29
(732) AKCINĖ BENDROVĖ „SANITAS“, Veiverių g. 134B, LT-46352 Kaunas, LT
Įkeitimo dokumento numeris, data
20120130056526
2013 10 21
(580) 2013 10 25

---

(111) **58649**
(540) Endolakrin
(450) 2009 01 26
(732) AKCINĖ BENDROVĖ „SANITAS“, Veiverių g. 134B, LT-46352 Kaunas, LT
Įkeitimo dokumento numeris, data
20120130056526
2013 10 21
(580) 2013 10 25

---

(111) **61722**
(540) Cinko oksido tepalas Sanitas fig
(450) 2010 03 25
(732) AKCINĖ BENDROVĖ „SANITAS“, Veiverių g. 134B, LT-46352 Kaunas, LT
Įkeitimo dokumento numeris, data
20120130056526
2013 10 21
(580) 2013 10 25

---

(111) **61723**
(540) Medetkų tepalas Sanitas fig
(450) 2010 03 25
(732) AKCINĖ BENDROVĖ „SANITAS“, Veiverių g. 134B, LT-46352 Kaunas, LT
Įkeitimo dokumento numeris, data
20120130056526
2013 10 21
(580) 2013 10 25

---

(111) **63219**
(540) assorti.lt fig
(450) 2011 03 25
(732) UAB „ASSORTI.LT“, Žemynos g. 9-37, LT-06125 Vilnius, LT
Įkeitimo dokumento numeris, data
20220130052657
2013 10 01
Apeliaciją tenkinti
(580) 2013 10 04

---

(111) **64609**
(540) SANITAS GROUP fig
(450) 2012 02 27
(732) AKCINĖ BENDROVĖ „SANITAS“, Veiverių g. 134B, LT-46352 Kaunas, LT
Įkeitimo dokumento numeris, data
20120130056526
2013 10 21
(580) 2013 10 25

---

(111) **64610**
(540) sanitas PHARMA fig
(450) 2012 02 27
(732) AKCINĖ BENDROVĖ „SANITAS“, Veiverių g. 134B, LT-46352 Kaunas, LT
Įkeitimo dokumento numeris, data
20120130056526
2013 10 21
(580) 2013 10 25

---

(111) **65290**
(540) NEOCITRAMONAS Sanitas fig
(450) 2012 06 25
(732) AKCINĖ BENDROVĖ „SANITAS“, Veiverių g. 134B, LT-46352 Kaunas, LT
Įkeitimo dokumento numeris, data
20120130056526
2013 10 21
(580) 2013 10 25

Teisės į ženklą įkeitimo išregistravimas pagal Lietuvos Respublikos prekių ženklų įstatymo 45 straipsnį

(111) **38106**
(540) VAINETA fig
(732) UAB „VAINETA“, Savanorių pr. 176, LT-44150 Kaunas, LT
Įkeitimo išregistravimo dokumento numeris, data
20220130052682
2013 10 02
(580) 2013 10 04

---

(111) **38107**
(540) VAINETA fig
(732) UAB „VAINETA“, Savanorių pr. 176, LT-44150 Kaunas, LT
Įkeitimo išregistravimo dokumento numeris, data
20220130052682
2013 10 02
(580) 2013 10 04

Tarptautinės ženklo registracijos, pripažintos negaliojančiomis Lietuvos Respublikoje pagal Lietuvos Respublikos prekių ženklų įstatymo 34 straipsnį

(800) **943 905**
(540) KIKO
(141) *Sprendimo priėmimo data*
2013 10 08

VARDINĖ PREKIŲ ŽENKLŲ SAVININKŲ RODYKLĖ

(732) Ženklo savininkas, valstybės kodas	(510) Klasifikacijos indeksas	(111) Liudijimo numeris
AB „GUBERNIJA“, LT	32	67555
AB „ROKIŠKIO SŪRIS“, LT	29	67594
	29	67595
AB DNB BANKAS, LT	36	67735
	36	67736
	36	67737
AB DNB NORD BANKAS, LT	36	67713
	36	67714
AB KREKENAVOS AGROFIRMA, LT	29, 35	67549
AKCINĖ BENDROVĖ „NAUJOJI RŪTA“, LT	30	67512
	30	67513
	30	67644
	30	67645
	30	67646
AKCINĖ BENDROVĖ „VILNIAUS DEGTINĖ“, LT	32, 33, 35	67665
AKCINĖ BENDROVĖ „VOLFAS ENGELMAN“, LT	32	67591
	32	67673
AKCINĖ BENDROVĖ „ŽEMAITIJOS PIENAS“, LT	29	67600
	29, 30	67672
ARYSTA LIFESCIENCE, FR	5	67547
ASOCIACIJA „METŲ MUZIKOS APDOVANOJIMAI“, LT	41	67504
Akcinė bendrovė Lietuvos paštas, LT	35, 39	67566
	35, 38, 39	67567
BALBIINO AS, EE	30	67680
	30	67681
	30	67682
	30	67683
BK SOFTWARE, UAB, LT	42	67499
BONGRAIN SA, FR	29	67522
	29	67597
	29	67608
CHINA TOBACCO GUANGDONG INDUSTRIAL CO, LTD, CN	34	67679
CILAG GmbH INTERNATIONAL, CH	5	67661
	5	67662
	5	67663
	5	67664
CINSAY, INC, a Nevada Corporation, US	9, 35, 42	67553
DELFI, UAB, LT	16, 35, 41	67738
EDRAUDA, UADBB, LT	35, 36	67543
	35, 36	67544
HACIENDA Y VINEDOS MARQUES DEL ATRIO, S. L., ES	33	67578
IMLITEX HOLDINGS, UAB, LT	1, 4, 17, 23, 24, 29, 30, 31, 35, 39, 40	67539
ITALIŠKO SKONIO GURMANAI, UAB, LT	35	67642

(732) Ženklo savininkas, valstybės kodas	(510) Klasifikacijos indeksas	(111) Liudijimo numeris
JAXA, UAB, LT	35, 42, 45	67753
JOHNSON & JOHNSON, US	5, 16, 21	67554
	3, 5, 16	67624
JOSEPH COMPANY INTERNATIONAL, INC., US	21	67704
KAUNO „ŽALGIRIO“ GERBĖJŲ KLUBAS „ŽALIOJI MIRTIS“, LT	35, 41	67573
KAUNO TECHNOLOGIJOS UNIVERSITETAS, LT	16, 35, 41, 42	67726
KINEZITERAPIJOS CENTRAS, UAB, LT	44	67696
LIETUVOS GRETUTINIŲ TEISIŲ ASOCIACIJA, LT	41	67690
LIETUVOS RESPUBLIKOS APLINKOS MINISTERIJA PANEVĖŽIO REGIONO APLINKOS APSAUGOS DEPARTAMENTAS, LT	42	67706
LIETUVOS SOCIALINIŲ TYRIMŲ CENTRAS, LT	42	67507
LIETUVOS TECHNINĖS APŽIŪROS ĮMONIŲ ASOCIACIJA „TRANSEKSTA“, LT	42	67545
LINO ADOMAIČIO LABDAROS IR PARAMOS FONDAS, LT	36	67674
MAHARISHI FOUNDATION LIMITED, IS	16, 41, 44	67570
	16, 41, 44	67571
MARS INCORPORATED, US	29, 30	67587
MIRABILIS, VŠĮ, LT	41	67509
NINGXIA EPPEN BIOTECH CO, LTD, CN	31	67666
	5	67667
NOVARTIS AG, CH	10	67575
	10	67653
OBSČESTVO S OGRANIČENNOJ OTVETSTVENNOSTJU „AKVA-PROFI“, RU	11, 20, 21	67557
	11, 20, 21	67558
	11, 20, 21	67559
	11, 20, 21	67560
ODEON TURIZM ISLETMECILIGI AS, TR	39, 43	67542
PAYLESS SHOESOURCE WORLDWIDE, INC, US	25, 35	67668
	25, 35	67669
	25, 35	67670
PHILIP MORRIS BRANDS SARL, CH	34	67607
PHILIP MORRIS PRODUCTS SA, CH	34	67676
	34	67677
	34	67678
PREMMIER, UAB, LT	35, 42	67506
REGENERON PHARMACEUTICALS, INC, US	5, 42, 44	67716
RESEARCH AND PRODUCTION COMPANY „MELT WATER“, UAB, LT	32	67654
	32	67656
	32	67657
RUSLANO RYBAKOVO MADOS NAMAI, LT	18, 25, 42	67572
SOCIETE DES PRODUITS NESTLE SA, CH	29, 30, 32	67546
SOLVAY Societe Anonyme, BE	1, 3, 5	67615
SPIRITS INTERNATIONAL B.V., LU	32, 33	67671

(732) Ženklo savininkas, valstybės kodas	(510) Klasifikacijos indeksas	(111) Liudijimo numeris
TRANSATLANTIC HOLDINGS, INC, US	36	67617
	36	67618
TURTO VERTINIMO PRIEŽIŪROS TARNYBA, LT	35, 41	67574
UAB „AILYA“, LT	25	67520
UAB „ALFASIS“, LT	35	67537
UAB „APSKAITA AG“, LT	35	67659
UAB „AREVITA“, LT	9, 11, 35, 37, 42	67576
	9, 11, 35, 37, 42	67577
UAB „ARVI“ IR KO, LT	30	67616
UAB „BALTIC DATA CENTER“, LT	9, 35, 38, 42	67741
UAB „BALTIJOS DELIKATESAI“, LT	29	67751
	29	67754
UAB „BALTIJOS-AMERIKOS TERAPIJOS IR CHIRURGIJOS KLINIKA“, LT	44	67718
UAB „CAR INVEST“, LT	39	67565
UAB „CAROUTLET“, LT	12, 35, 37	67651
UAB „CEMEX FARMA“, LT	5	67602
	5	67603
UAB „CHENG WEI“, LT	43	67561
UAB „CLEAN SOLUTIONS“, LT	37	67724
UAB „DAIGAI“, LT	16, 40	67739
UAB „DIENA MEDIA NEWS“, LT	16	67627
	16	67628
	16	67629
UAB „EDICO“, LT	43	67710
UAB „EKOLIUMENAS“, LT	11, 35	67745
UAB „EMERALD BALTIC“, LT	30, 35	67550
UAB „ERAIMPLANT“, LT	44	67658
UAB „EUROKAM“, LT	33	67640
	33	67641
UAB „EVA SAT“, LT	35	67523
UAB „FABER KLASIKA“, LT	20	67698
UAB „FLOS VERIS“, LT	25	67516
	25	67517
UAB „GEDALEKSAS“, LT	4, 11	67568
UAB „GENERAL FINANCING“, LT	36	67505
UAB „GLAMOUR GROŽIO NAMAI“, LT	44	67586
UAB „GOMERA“, LT	43	67722
UAB „GREENWORKS INDUSTRY“, LT	20	67630
UAB „HES-PRO VILNIUS“, LT	43	67643
UAB „HUMA HOLDINGS“, LT	35, 42	67601
UAB „INTER RAO LIETUVA“, LT	35, 36, 37, 39, 40, 42	67694
	35, 36, 37, 39, 40, 42	67695
UAB „INTERGAS“, LT	37, 39, 40	67592
UAB „JML GROUP“, LT	9, 11, 39	67702
	11	67703
UAB „KALBA LT“, LT	41	67711
	41	67712
UAB „KAMIDA“, LT	39	67733

(732) Ženklo savininkas, valstybės kodas	(510) Klasifikacijos indeksas	(111) Liudijimo numeris
UAB „KAUNAS COMMUNICATION CENTRE“, LT	5	67720
UAB „KELIONIŲ AGENTAS“, LT	39	67556
UAB „KLAIPĖDOS ESTETINĖS IR LAZERINĖS MEDICINOS CENTRAS“, LT	44	67700
UAB „LENTVARIO KILIMAI“, LT	35	67596
UAB „LEXNET“, LT	9, 16, 35, 42, 45	67598
UAB „LIETPREKYBA“, LT	35	67569
UAB „LOGTRANS“, LT	39	67579
UAB „MARKUČIAI“, LT	6, 19	67743
UAB „MAY INSIDE“, LT	20, 24, 27, 35	67563
	20, 24, 27, 35	67564
UAB „MONETŲ NAMAI“, LT	14	67684
UAB „NALDAS“, LT	2, 20	67649
UAB „NTS“, LT	19	67588
UAB „OMEGA GRUPĖ“, LT	35	67585
UAB „PLUNGĖS DUONA“, LT	30	67727
	30	67728
	30	67729
UAB „PROJEKTAS X“, LT	25	67622
UAB „RACING LT“, LT	41	67717
UAB „RESOLUTION PROPERTY MANAGEMENT LT“, LT	35, 36	67514
UAB „RESPUBLIKOS“ LEIDINIAI, LT	16, 35	67719
UAB „REVIDA“ IR KO, LT	17	67534
UAB „REZULTATAI“, LT	43	67626
UAB „SANDAS“, LT	42	67532
UAB „SANTAVILTĖ“, LT	9, 42	67725
UAB „SENUKŲ PREKYBOS CENTRAS“, LT	7, 8	67647
UAB „SPALVŲ SALA“, LT	35	67605
UAB „STEBUKLAI“, LT	41, 43	67535
UAB „SVEIKŲ BIOPRODUKTŲ CENTRAS“, LT	29, 30, 31	67648
UAB „TELEMARKETING“, LT	35	67582
UAB „TERRA BELLA“, LT	35	67709
UAB „TIKETA“, LT	35, 41	67685
UAB „VANTRA“, LT	36, 39	67548
UAB „VERSLO ALJANSAS“, LT	35, 41	67635
	35, 41	67636
UAB „VERSLO LANGAS“, LT	43	67693
UAB „VERSLO VERTIKALĖ“, LT	43	67583
	43	67584
UAB „VILNIAUS ALUS“, LT	32	67619
	32	67620
UAB „VILNIAUS DUONA“, LT	30	67631
UAB „VILSPEKAS“, LT	30	67675
UAB „Z-PROJECTS“, LT	5	67518
UAB „ŠVYTURYS-UTENOS ALUS“, LT	32, 35	67613
	35	67614
UAB „ŽALVARIO AMŽIUS“, LT	43	67734
UAB „ŽINIŲ RADIJAS“, LT	41	67686
	41	67687
	41	67688

(732) Ženklo savininkas, valstybės kodas	(510) Klasifikacijos indeksas	(111) Liudijimo numeris
UAB „ŽMOGUS“, LT	41, 44	67691
	41, 44	67692
UAB ABBOTT LABORATORIES, LT	41	67501
UAB ALTAVA, LT	37	67508
UAB BALTIC SEWING COMPANY, LT	40	67638
UAB CONSIS BALTIC, LT	35	67701
UAB INOVACINĖ FIRMA „MKDS“, LT	1, 35	67740
UAB INTRACTUS, LT	36	67708
UAB LIETUVOS PARODŲ IR KONGRESŲ CENTRAS „LITEXPO“, LT	35	67521
UAB RUSKO, LT	39	67581
UAB SATYA, LT	44	67752
UAB SAUDA, LT	39	67723
UAB SMAT, LT	43	67730
UAB USTUKIŲ MALŪNAS, LT	30	67632
UAB V&G, LT	43	67610
UAB VALČIŪNAI, LT	43	67705
UNILEVER NV, NL	3, 5, 16, 21	67551
	30	67612
	3, 5, 16, 21	67623
	30	67742
UŽDAROJI AKCINĖ BENDROVĖ „ACORUS CALAMUS“, LT	5, 30	67621
UŽDAROJI AKCINĖ BENDROVĖ „KALNAPILIO-TAURO GRUPĖ“, LT	32	67593
	32	67606
	33	67611
UŽDAROJI AKCINĖ BENDROVĖ „NORDECUM“, LT	36	67639
UŽDAROJI AKCINĖ BENDROVĖ „STARJOBS“, LT	35, 41	67519
VALSTYBĖS SIENOS APSAUGOS TARNYBA PRIE LIETUVOS RESPUBLIKOS VIDAUS REIKALŲ MINISTERIJOS PASIENIEČIŲ MOKYKLOS BRANDUOLINIO SAUGUMO KOMPETENCIJOS CENTRAS, LT	45	67502
VICTORIA’S SECRET STORES BRAND MANAGEMENT, INC, US	3, 14, 18, 25, 35	67731
VIEŠOJI ĮSTAIGA „AKSIDA“, LT	6	67541
VIEŠOJI ĮSTAIGA KAUNO „ŽALGIRIO“ RĖMĖJAS, LT	16, 18, 21, 25, 28, 29, 30, 31, 32, 35, 38, 41, 43, 44	67746
	29, 30, 32, 41	67747
VIEŠOJI ĮSTAIGA KULTŪROS IDĖJŲ CENTRAS, LT	16, 35, 41	67503
VIEŠOJI ĮSTAIGA LIETUVOS NACIONALINIS RADIJAS IR TELEVIZIJA, LT	35, 38, 41	67524
	35, 38, 41	67525
	35, 38, 41	67526
	35, 38, 41	67527
	35, 38, 41	67528
	35, 38, 41	67529
	35, 38, 41	67530
	35, 38, 41	67531
VIEŠOJI ĮSTAIGA RASEINIŲ SOCIALINIŲ PASLAUGŲ CENTRAS, LT	45	67660

(732) Ženklo savininkas, valstybės kodas	(510) Klasifikacijos indeksas	(111) Liudijimo numeris
VIEŠOJI ĮSTAIGA VILNIAUS TURIZMO INFORMACIJOS CENTRAS IR KONFERENCIJŲ BIURAS, LT	41	67500
VINTAGE WEINKELLER GmbH, DE	33	67625
VIČIŪNŲ RESTORANŲ GRUPĖ, UAB, LT	30, 43	67540
VŠĮ „VAIKO MEDIS“, LT	41	67699
ZAO „TECHNONICOL“, RU	19	67652
ĮMONIŲ GRUPĖ „ALITA“, AB, LT	32, 33	67655
ADOMAS PŪRAS, LT	35, 41	67749
AGNĖ KUZMICKAITĖ-PRŪSAITIENĖ, LT	25	67533
	25	67634
AGNĖ VERTINSKIENĖ, LT	25, 45	67599
ANDREY ZOLOTIN, LT	41	67650
ARNAS ŽIKAS, LT	25	67750
ARTŪRAS RADZEVIČIUS, LT	28, 41, 43, 44	67604
DALIUS KEDERYS, LT	35	67707
DARIUS VĖŽELIS, LT	35, 43	67715
DONATAS KONČIUS, LT	2, 16, 20, 21, 24, 25, 28, 39, 41, 42	67538
EVALDAS PANKEVIČIUS, LT	30, 43	67511
GALINA KUČINSKIENĖ, LT	43	67721
IRMA ČEKANAUSKIENĖ, LT	2, 16, 20, 21, 24, 25, 28, 39, 41, 42	67538
JARED ROBERT HALL, LT	30, 43	67633
JURGITA RUBAVIČIŪTĖ, LT	41, 42	67697

(732) Ženklo savininkas, valstybės kodas	(510) Klasifikacijos indeksas	(111) Liudijimo numeris
LAURYNAS KERPĖ, LT	20, 35	67536
LINAS SABLOVSKIS, LT	35, 38	67589
	35, 38	67590
MAKSIM SULCHANOV, LT	37	67732
MANTAS BEITNORAS, LT	35	67497
MARIJUS SURDOKAS, LT	36, 37, 42	67637
MARIUS ŠULCAS, LT	43	67609
	43	67744
MINDAUGAS LELIŪGA, LT	25	67498
MONIKA VITKUTĖ, LT	25, 45	67599
NIJOLĖ JASINSKIENĖ, LT	35	67748
RUSLANAS IRŽIKEVIČIUS, LT	35, 41	67552
SERGEY KALINOV, RU	16, 21, 30, 35	67580
STANISLAW R. BURZYNSKI, US	5	67562
TOMAS LIUBERTAS, LT	14	67515
VAIDOTAS GUDAITIS, LT	9, 35, 37	67510
VIOLETA LIKENĖ, LT	44	67689

SISTEMINĖ PREKIŲ ŽENKLŲ RODYKLĖ

(510) Klasifikacijos indeksas	(111) Liudijimo numeris
1	67539, 67615, 67740
2	67538, 67649
3	67551, 67615, 67623, 67624, 67731
4	67539, 67568
5	67518, 67547, 67551, 67554, 67562, 67602, 67603, 67615, 67621, 67623, 67624, 67661, 67662, 67663, 67664, 67667, 67716, 67720
6	67541, 67743
7	67647
8	67647
9	67510, 67553, 67576, 67577, 67598, 67702, 67725, 67741
10	67575, 67653
11	67557, 67558, 67559, 67560, 67568, 67576, 67577, 67702, 67703, 67745
12	67651
14	67515, 67684, 67731
16	67503, 67538, 67551, 67554, 67570, 67571, 67580, 67598, 67623, 67624, 67627, 67628, 67629, 67719, 67726, 67738, 67739, 67746
17	67534, 67539
18	67572, 67731, 67746
19	67588, 67652, 67743
20	67536, 67538, 67557, 67558, 67559, 67560, 67563, 67564, 67630, 67649, 67698
21	67538, 67551, 67554, 67557, 67558, 67559, 67560, 67580, 67623, 67704, 67746
23	67539

(510) Klasifikacijos indeksas	(111) Liudijimo numeris
24	67538, 67539, 67563, 67564
25	67498, 67516, 67517, 67520, 67533, 67538, 67572, 67599, 67622, 67634, 67668, 67669, 67670, 67731, 67746, 67750
27	67563, 67564
28	67538, 67604, 67746
29	67522, 67539, 67546, 67549, 67587, 67594, 67595, 67597, 67600, 67608, 67648, 67672, 67746, 67747, 67751, 67754
30	67511, 67512, 67513, 67539, 67540, 67546, 67550, 67580, 67587, 67612, 67616, 67621, 67631, 67632, 67633, 67644, 67645, 67646, 67648, 67672, 67675, 67680, 67681, 67682, 67683, 67727, 67728, 67729, 67742, 67746, 67747
31	67539, 67648, 67666, 67746
32	67546, 67555, 67591, 67593, 67606, 67613, 67619, 67620, 67654, 67655, 67656, 67657, 67665, 67671, 67673, 67746, 67747
33	67578, 67611, 67625, 67640, 67641, 67655, 67665, 67671
34	67607, 67676, 67677, 67678, 67679
35	67497, 67503, 67506, 67510, 67514, 67519, 67521, 67523, 67524, 67525, 67526, 67527, 67528, 67529, 67530, 67531, 67536, 67537, 67539, 67543, 67544, 67549, 67550, 67552, 67553, 67563, 67564, 67566, 67567, 67569, 67573, 67574, 67576, 67577, 67580, 67582, 67585, 67589, 67590, 67596, 67598, 67601, 67605, 67613, 67614, 67635, 67636, 67642, 67651, 67659, 67665, 67668, 67669, 67670, 67685, 67694, 67695, 67701, 67707, 67709, 67715, 67719, 67726, 67731, 67738, 67740, 67741, 67745, 67746, 67748, 67749, 67753

(510) Klasifikacijos indeksas	(111) Liudijimo numeris
36	67505, 67514, 67543, 67544, 67548, 67617, 67618, 67637, 67639, 67674, 67694, 67695, 67708, 67713, 67714, 67735, 67736, 67737
37	67508, 67510, 67576, 67577, 67592, 67637, 67651, 67694, 67695, 67724, 67732
38	67524, 67525, 67526, 67527, 67528, 67529, 67530, 67531, 67567, 67589, 67590, 67741, 67746
39	67538, 67539, 67542, 67548, 67556, 67565, 67566, 67567, 67579, 67581, 67592, 67694, 67695, 67702, 67723, 67733
40	67539, 67592, 67638, 67694, 67695, 67739
41	67500, 67501, 67503, 67504, 67509, 67519, 67524, 67525, 67526, 67527, 67528, 67529, 67530, 67531, 67535, 67538, 67552, 67570, 67571, 67573, 67574, 67604, 67635, 67636, 67650, 67685, 67686, 67687, 67688, 67690, 67691, 67692, 67697, 67699, 67711, 67712, 67717, 67726, 67738, 67746, 67747, 67749
42	67499, 67506, 67507, 67532, 67538, 67545, 67553, 67572, 67576, 67577, 67598, 67601, 67637, 67694, 67695, 67697, 67706, 67716, 67725, 67726, 67741, 67753
43	67511, 67535, 67540, 67542, 67561, 67583, 67584, 67604, 67609, 67610, 67626, 67633, 67643, 67693, 67705, 67710, 67715, 67721, 67722, 67730, 67734, 67744, 67746
44	67570, 67571, 67586, 67604, 67658, 67689, 67691, 67692, 67696, 67700, 67716, 67718, 67746, 67752
45	67502, 67598, 67599, 67660, 67753

NUMERINĖ PREKIŲ ŽENKLŲ RODYKLĖ

(210) Paraiškos numeris	(111) Liudijimo numeris
2011 1917	67621
2011 2231	67551
2012 0350	67552
2012 0355	67553
2012 0454	67745
2012 0517	67725
2012 0576	67622
2012 0606	67554
2012 0705	67623
2012 0798	67523
2012 0817	67624
2012 0825	67625
2012 0920	67726
2012 0921	67746
2012 0922	67747
2012 0924	67748
2012 0978	67555
2012 0991	67556
2012 1005	67524
2012 1006	67525
2012 1007	67526
2012 1008	67527
2012 1009	67528
2012 1010	67529
2012 1011	67530

(210) Paraiškos numeris	(111) Liudijimo numeris
2012 1012	67531
2012 1048	67522
2012 1085	67497
2012 1097	67498
2012 1109	67626
2012 1112	67627
2012 1115	67628
2012 1117	67629
2012 1148	67630
2012 1159	67598
2012 1173	67557
2012 1174	67558
2012 1175	67559
2012 1176	67560
2012 1183	67561
2012 1195	67562
2012 1218	67563
2012 1219	67564
2012 1223	67565
2012 1233	67566
2012 1234	67567
2012 1239	67568
2012 1252	67631
2012 1266	67632
2012 1303	67727

(210) Paraiškos numeris	(111) Liudijimo numeris	(210) Paraiškos numeris	(111) Liudijimo numeris
2012 1304	67728	2012 1445	67510
2012 1305	67729	2012 1446	67540
2012 1310	67532	2012 1450	67749
2012 1314	67499	2012 1453	67569
2012 1315	67533	2012 1464	67599
2012 1318	67500	2012 1469	67615
2012 1320	67534	2012 1486	67570
2012 1321	67501	2012 1487	67571
2012 1323	67730	2012 1488	67572
2012 1324	67502	2012 1495	67573
2012 1336	67503	2012 1505	67680
2012 1339	67504	2012 1506	67681
2012 1348	67505	2012 1507	67682
2012 1352	67535	2012 1508	67683
2012 1391	67633	2012 1510	67684
2012 1392	67634	2012 1544	67511
2012 1398	67635	2012 1551	67638
2012 1400	67636	2012 1554	67639
2012 1401	67637	2012 1557	67640
2012 1411	67536	2012 1582	67641
2012 1412	67537	2012 1588	67642
2012 1413	67506	2012 1593	67643
2012 1421	67507	2012 1598	67644
2012 1426	67538	2012 1599	67645
2012 1431	67508	2012 1600	67646
2012 1438	67539	2012 1602	67512
2012 1441	67739	2012 1603	67513
2012 1443	67509	2012 1621	67514

(210) Paraiškos numeris	(111) Liudijimo numeris
2012 1626	67515
2012 1629	67516
2012 1630	67517
2012 1634	67541
2012 1636	67518
2012 1639	67731
2012 1647	67685
2012 1654	67686
2012 1655	67687
2012 1656	67688
2012 1663	67689
2012 1669	67690
2012 1673	67691
2012 1674	67692
2012 1677	67693
2012 1682	67519
2012 1691	67732
2012 1698	67542
2012 1705	67733
2012 1706	67734
2012 1707	67520
2012 1717	67543
2012 1718	67544
2012 1731	67694
2012 1732	67695
2012 1735	67696
2012 1736	67697
2012 1737	67698
2012 1742	67699
2012 1755	67700
2012 1761	67701
2012 1762	67702
2012 1763	67703
2012 1764	67704
2012 1769	67705
2012 1772	67706
2012 1774	67707
2012 1786	67720
2012 1789	67708
2012 1790	67709
2012 1792	67710
2012 1798	67711
2012 1799	67712
2012 1801	67713
2012 1802	67714
2012 1803	67715
2012 1809	67716
2012 1811	67717
2012 1812	67718
2012 1815	67719
2012 1826	67647
2012 1829	67648
2012 1843	67649
2012 1853	67650
2012 1867	67651
2012 1870	67652

(210) Paraiškos numeris	(111) Liudijimo numeris
2012 1871	67653
2012 1875	67654
2012 1876	67655
2012 1877	67656
2012 1878	67657
2012 1880	67658
2012 1881	67659
2012 1885	67660
2012 1906	67721
2012 1910	67722
2012 1915	67574
2012 1917	67600
2012 1918	67601
2012 1919	67616
2012 1924	67575
2012 1926	67576
2012 1927	67577
2012 1929	67578
2012 1930	67579
2012 1937	67580
2012 1946	67602
2012 1947	67603
2012 1964	67581
2012 1966	67582
2012 1971	67750
2012 1973	67735
2012 1976	67736
2012 1977	67737
2012 1982	67521
2012 1983	67738
2012 1984	67545
2012 1988	67751
2012 1991	67546
2012 1992	67547
2012 2006	67548
2012 2011	67549
2012 2015	67550
2012 2021	67583
2012 2022	67584
2012 2028	67585
2012 2040	67617
2012 2041	67618
2012 2044	67604
2012 2050	67605
2012 2051	67586
2012 2052	67587
2012 2054	67588
2012 2069	67589
2012 2070	67590
2012 2072	67591
2012 2095	67723
2012 2096	67724
2012 2135	67743
2012 2150	67661
2012 2151	67662
2012 2152	67663

(210) Paraiškos numeris	(111) Liudijimo numeris
2012 2153	67664
2012 2155	67665
2012 2158	67666
2012 2159	67667
2012 2162	67668
2012 2163	67669
2012 2164	67670
2012 2168	67671
2012 2175	67672
2012 2179	67673
2012 2187	67674
2012 2194	67592
2012 2197	67606
2012 2198	67593
2012 2200	67594
2012 2201	67595
2012 2216	67596
2012 2225	67597
2012 2226	67607
2012 2239	67608
2012 2240	67609
2012 2241	67744
2012 2261	67675
2012 2283	67676
2012 2284	67677
2012 2285	67678
2012 2286	67679
2013 0016	67610
2013 0022	67611
2013 0030	67612
2013 0033	67613
2013 0036	67619
2013 0037	67620
2013 0044	67614
2013 0114	67740
2013 0115	67741
2013 0129	67742
2013 0150	67752
2013 0165	67753
2013 0171	67754

9 redakcija

TARPTAUTINĖS PREKIŲ IR PASLAUGŲ KLASIFIKACIJOS KLASIŲ SĄRAŠAS

PREKĖS

1 klasė. Chemijos produktai, naudojami pramonės, mokslo reikmėms, fotografijoje, žemės ūkyje, sodininkystėje ir miškininkystėje; neapdirbtos sintetinės dervos ir plastikai; trąšos; ugnies gesinimo mišiniai; metalų grūdinimo ir litavimo preparatai; maisto produktų konservavimo cheminės medžiagos; rauginės medžiagos; klijai pramonės reikmėms.

2 klasė. Dažai, politūros, lakai; antikorozinės medžiagos ir medieną nuo irimo saugančios medžiagos; dažymo medžiagos; beicai; neapdorotos gamtinės dervos; metalų folija ir milteliai dažytojams, dekoratoriams, spaustuvininkams ir dailininkams.

3 klasė. Balinimo preparatai ir kitos skalbimo medžiagos; valymo, poliravimo, šveitimo ir švitrinamojo apdirbimo preparatai; muilas; parfumerija, eteriniai aliejai, kosmetika, plaukų losjonai; dantų milteliai ir pastos.

4 klasė. Techniniai aliejai, riebalai ir tepalai; dulkių sugeriamieji, drėkinamieji ir rišamieji mišiniai; degalai (tarp jų variklių benzinas) ir apšvietimo medžiagos; apšvietimo žvakės ir dagčiai.

5 klasė. Farmacijos ir veterinarijos preparatai; higienos preparatai medicinos reikmėms; dietiniai produktai (medicinos reikmėms), kūdikių maistas; pleistrai, tvarsliava; dantų plombavimo ir dantų išlajų gamybos medžiagos; dezinfekavimo preparatai; kenkėjų naikinimo preparatai; fungicidai, herbicidai.

6 klasė. Ne brangieji metalai ir jų lydiniai; metalinės statybinės medžiagos; kilnojamieji metaliniai statiniai; bėgių metalai; ne elektriniai metaliniai lynai ir viela; smulkūs geležies dirbiniai ir smulkios metalinės detalės; metaliniai vamzdžiai; seifai; ne brangiųjų metalų gaminiai, nepriskirti prie kitų klasių; rūdos.

7 klasė. Mašinos ir staklės; varikliai (išskyrus antžeminių transporto priemonių); mašinų sankabų ir pavarų elementai (išskyrus antžeminių transporto priemonių); žemės ūkio padargai (išskyrus rankinius); perėtuvai.

8 klasė. Įrankiai ir padargai (rankiniai); peiliai, šaltieji ginklai; skustuvai.

9 klasė. Mokslinai, jūriniai, geodeziniai, fotografijos, kinematografijos, optiniai, svėrimo, matavimo, signalizavimo, tikrinimo (priežiūros), gelbėjimo, mokymo prietaisai ir aparatai; elektros praleidimo, perjungimo, transformavimo, akumuliavimo, reguliavimo ir valdymo aparatai ir prietaisai; garso ar vaizdo įrašymo, perdavimo ar atkūrimo aparatūra; magnetinės duomenų laikmenos, įrašų diskai; prekybos automatai ir monetinių aparatų mechanizmai; kasos aparatai, skaičiavimo mašinos, duomenų dorojimo įrenginiai ir kompiuteriai; gesintuvai.

10 klasė. Chirurgijos, medicinos, stomatologijos ir veterinarijos aparatai ir instrumentai; rankų ir kojų protezai, akių ir dantų protezai; ortopediniai gaminiai; žaizdų siuvimo medžiagos.

11 klasė. Apšvietimo, šildymo, garų gamybos, valgio virimo, šaldymo, džiovinimo, vėdinimo, vandens tiekimo ir sanitariniai įrenginiai.

12 klasė. Transporto priemonės; sausumos, vandens ir oro susisiekimo priemonės.

13 klasė. Šaunamieji ginklai; šaudmenys ir sviediniai; sprogstamosios medžiagos; fejerverkai.

14 klasė. Brangieji metalai ir jų lydiniai, brangiųjų metalų arba jais padengti dirbiniai, nepriskirti prie kitų klasių; juvelyriniai dirbiniai, brangakmeniai; laikrodžiai ir kiti laikmačiai.

15 klasė. Muzikos instrumentai.

16 klasė. Popierius, kartonas ir jų gaminiai, nepriskirti prie kitų klasių; spaudiniai; įrišimo medžiagos; fotonuotraukos; raštinės reikmenys; raštinės ir buitinės lipniosios medžiagos; dailininkų reikmenys; teptukai; rašomosios mašinėlės ir biuro reikmenys (išskyrus baldus); mokomoji medžiaga ir vaizdinės priemonės (išskyrus aparatūrą); plastikinės pakavimo medžiagos (nepriskirtos prie kitų klasių); šriftai; klišės.

17 klasė. Kaučiukas, gutaperčia, guma, asbestas, žėrutis ir jų gaminiai, nepriskirti prie kitų klasių; plastikų pusgaminiai; užpildai, sandarinimo ir izoliacinės medžiagos; ne metaliniai lankstieji vamzdžiai.

18 klasė. Odos ir odų pakaitalai, jų gaminiai, nepriskirti prie kitų klasių; gyvūnų odos, kailiai; lagaminai, kelioniniai krepšiai; lietaus ir saulės skėčiai, lazdos (kriukiai); rimbai, botagai, pakinktai ir balnojimo reikmenys.

19 klasė. Statybinės medžiagos (ne metalinės); statybiniai standieji ne metaliniai vamzdžiai; asfaltas, dervos ir bitumas; kilnojamieji ne metaliniai statiniai; ne metaliniai paminklai.

20 klasė. Baldai, veidrodžiai, paveikslų rėmai; medžio, kamščio, meldų, nendrių, gluosnių, rago, kaulo, dramblio kaulo, banginio ūsų, vėžlio šarvo, kriauklių, gintaro, perlamutro, jūros putų dirbiniai, šių medžiagų pakaitalų arba plastikų gaminiai (nepriskirti prie kitų klasių).

21 klasė. Namų apyvokos arba virtuvės reikmenys ir indai; šukos ir kempinės; šepečiai (išskyrus teptukus); šepečių medžiagos; valymo reikmenys; metaliniai raizginiai šveistukai; neapdirbtas arba iš dalies apdirbtas stiklas (išskyrus statybinį); stiklo, porceliano ir keramikos gaminiai, nepriskirti prie kitų klasių.

22 klasė. Lynai, virvės, špagatai, tinklai, palapinės, stoginės, brezentas, burės, maišai (nepriskirti prie kitų klasių); kamšalai (išskyrus guminius ir plastikinius); pluoštinė tekstilės žaliava.

23 klasė. Tekstilės verpalai ir siūlai.

24 klasė. Audiniai ir tekstilės gaminiai, nepriskirti prie kitų klasių; lovatiesės ir staltiesės.

25 klasė. Drabužiai, apranga, avalynė, galvos apdangalai.

26 klasė. Nėriniai, siuvinėti gaminiai, kaspinai, juostos; sagos, kabliukai, kilputės, smeigtukai, adatos; dirbtinės gėlės.

27 klasė. Kilimai, dembliai, patiesalai, linoleumas ir kitos grindų dangos; sienų apmušalai (ne tekstiliniai).

28 klasė. Žaidimai ir žaislai; gimnastikos ir sporto reikmenys, nepriskirti prie kitų klasių; Kalėdų eglučių papuošalai.

29 klasė. Mėsa, žuvis, paukštiena ir žvėriena; mėsos ekstraktai; konservuoti, šaldyti, džiovinti, virti ir kepti vaisiai ir daržovės; drebučiai, uogienės, kompotai; kiaušiniai, pienas ir pieno produktai; maistiniai aliejai ir riebalai.

30 klasė. Kava, arbata, kakava, cukrus, ryžiai, tapijoka, sago kruopos, kavos pakaitalai; miltai ir grūdų produktai, duona, pyragas ir konditerijos gaminiai, ledai; medus, sirupas; mielės, kepimo milteliai; druska, garstyčios; actas, padažai; prieskoniai; ledas.

31 klasė. Žemės ūkio, sodo, miško produktai ir grūdai, nepriskirti prie kitų klasių; gyvi gyvūnai; švieži vaisiai ir daržovės; sėklos, gyvi augalai ir gėlės; pašarai; salyklas.

32 klasė. Alus; mineralinis ir gazuotas vanduo, kiti gaivieji gėrimai; vaisių gėrimai ir vaisių sultys; sirupai ir kiti gėrimų gaminimo mišiniai.

33 klasė. Svaigieji gėrimai (išskyrus alų).

34 klasė. Tabakas; rūkymo reikmenys; degtukai.

PASLAUGOS

35 klasė. Reklama; verslo vadyba; verslo tvarkyba; įstaigų veikla.

36 klasė. Draudimas; finansinės operacijos; piniginės operacijos; nekilnojamojo turto operacijos.

37 klasė. Statyba; taisymas (remontas); įtaisymo ir įrengimo paslaugos.

38 klasė. Telekomunikacijos.

39 klasė. Vežimas; prekių pakavimas ir sandėliavimas; kelionių rengimas.

40 klasė. Medžiagų apdirbimas ir apdorojimas.

41 klasė. Švietimas, mokymas; pramogos; sportinė ir kultūrinė veikla.

42 klasė. Mokslo ir technologijų paslaugos ir su tuo susiję tyrimai ir projektavimas; pramoninės analizės ir tyrimų paslaugos; kompiuterių programinės ir aparatinės įrangos projektavimas ir tobulinimas.

43 klasė. Maisto ir gėrimų parūpinimo paslaugos; laikinas apgyvendinimas.

44 klasė. Medicinos paslaugos; veterinarijos paslaugos; žmonių ar gyvūnų higieninė ir grožio priežiūra; žemdirbystės, sodininkystės ir miškininkystės paslaugos.

45 klasė. Juridinės paslaugos; asmenų ir nuosavybės apsaugos paslaugos; asmeninės ir visuomeninės kitų teikiamos paslaugos, susijusios su individų poreikių tenkinimu.

VALSTYBINIO PATENTŲ BIURO APELIACINIO SKYRIAUS S P R E N D I M A I

LIETUVOS RESPUBLIKOS VALSTYBINIO PATENTŲ BIURO APELIACINIO SKYRIAUS S P R E N D I M A S

2013 m. birželio 11 d. Nr. 2Ap-1529
Vilnius

Lietuvos Respublikos valstybinio patentų biuro Apeliacinis skyrius (toliau – Apeliacinis skyrius) rašytinio proceso tvarka išnagrinėjo pareiškėjo Jono Alfonso Baniulaičio (Lietuva, LT) apeliaciją Nr. 13 dėl patentinės paraiškos Nr. 2010 071 (Kineziterapinis vežimėlis).

I. APELIACIJOS TURINYS

2011-12-15 pareiškėjas Jonas Alfonsas Baniulaitis Apeliaciniam skyriui padavė apeliaciją Nr. 13, prašydamas peržiūrėti ekspertizės išvadas paraiškoje Nr. 2010 071 (Kineziterapinis vežimėlis).

Pareiškėjas nurodė, kad nesutinka su Valstybinio patentų biuro (toliau – VPB) eksperto 2011-09-28 priimtu sprendimu atmesti paraišką Nr. 2010 071. VPB eksperto sprendimas atmesti paraišką grindžiamas Lietuvos Respublikos patentų įstatymo (Žin., 1994, Nr. 8-120) (toliau – Patentų įstatymas) 13, 19 straipsniais. Pareiškėjas prašo panaikinti VPB eksperto sprendimą dėl motyvo, jog išradimo aprašymas neatskleidžia išradimo aiškiai ir išsamiai, kad atitinkamos srities specialistas galėtų jį panaudoti.

III. SPRENDIMO MOTYVAI

Patentinė paraiška Nr. 2010 071 išradimui „Kineziterapinis vežimėlis“ buvo paduota VPB 2010-09-21. Atlikdamas paraiškos ekspertizę pagal Patentų įstatymo (Patentų įstatymo redakcija, galiojusi iki 2012-02-03) 19 straipsnį ir Patentinių paraiškų padavimo, ekspertizės ir patentų išdavimo taisyklių IR/01/98 (Žin., 1998, Nr. 108-2992) (toliau – Taisyklės) 32 taisyklę, VPB ekspertas nustatė paraiškos trūkumus, ir vadovaujantis Patentų įstatymo 19 straipsnio 2 dalimi ir Taisyklių 33 taisykle, 2010-10-05, 2010-11-09 ir 2011-02-24 pareiškėjui buvo išsiųsti VPB eksperto pranešimai, detalizuojantys prašymą ištaisyti patentinės paraiškos trūkumus per Taisyklių 34 taisyklėje nustatytą terminą (3 mėnesius). Pareiškėjui to nepadarius, VPB ekspertas, vadovaudamasis Patentų įstatymo 19 straipsnio 2 dalimi ir Taisyklių 36 taisykle, 2011-09-28 priėmė sprendimą atmesti paraišką Nr. 2010 071.

Apeliacijos pagrindai – Patentų įstatymo 2, 4, 7, 11, 13, 19 straipsniai.

Patentų įstatymo 13 straipsnio 1 dalyje įtvirtinta, kad „išradimo aprašymas turi atskleisti išradimą aiškiai ir išsamiai, kad atitinkamos srities specialistas galėtų jį panaudoti“; 3 dalyje nustatyta, kad „patentinėje paraiškoje išradimo aprašymas turi būti pateiktas pagal Valstybinio patentų biuro reikalavimus“.

Patentų įstatymo 19 straipsnio 1 dalyje įtvirtinta, kad „Valstybinis patentų biuras, atlikdamas patentinės paraiškos ekspertizę, nustato, ar pareiškėjas laikosi 2 straipsnio antrojoje ir trečiojoje dalyse, 11 straipsnyje, 13 straipsnio antrojoje ir trečiojoje dalyse, 14 ir 18 straipsniuose išvardytų reikalavimų“; 2 dalyje nustatyta, kad „Valstybinis patentų biuras, nustatęs, kad paraiška neatitinka šio straipsnio pirmojoje dalyje išvardytų straipsnių reikalavimų, pasiūlo pareiškėjui šiuos reikalavimus įvykdyti per Valstybinio patentų biuro nustatytą terminą. Jeigu pareiškėjas to nepadaro, paraiška laikoma atšaukta“; 3 įtvirtinta, kad „Valstybinis patentų biuras, nustatęs, kad išradimas yra nepatentabilus šio įstatymo 2 straipsnio antrojoje, trečiojoje ir (ar) ketvirtojoje dalyse numatytais pagrindais, priima sprendimą neišduoti patento“.

Aukščiau minėtos Taisyklės nustato patentinių paraiškų parengimo, padavimo, ekspertizės, ginčų nagrinėjimo, patentinių paraiškų ir patentų skelbimo ir patentų išdavimo tvarką.

Nagrinėjamu atveju nustatyta, kad VPB eksperto 2010-10-06 išsiųstame pranešime Reg. Nr. Pr3347 buvo nurodyti konkretūs patentinės paraiškos Nr. 2010 071 trūkumai, t.y. buvo nurodyta, kad paraiška turi būti pakoreguota pagal Taisyklių 20.1, 20.3.2, 21, 21.2.4 taisyklių reikalavimus. Pareiškėjas, atsakydamas į šį eksperto pranešimą, 2010-10-21 ir 2010-11-04 pateikė raštus, kuriuose nepatikslino patentinės paraiškos pagal nurodytus Taisyklių reikalavimus. VPB ekspertas 2010-11-10 išsiųstame pranešime Reg. Nr. Pr3809 pakartotinai nurodė patikslinti paraišką pagal Taisyklių 20.3.2 ir 21 taisykles bei detalizavo patentinės paraiškos trūkumus nurodant neatitikimą Taisyklių 20.3.3.1, 20.3.5.2, 29.1 taisyklių reikalavimams. Pareiškėjas 2010-12-01 raštu pasisakė dėl vieno iš eksperto pridėtų pavyzdžių, tačiau nepatikslino paraiškos pagal nurodytų taisyklių reikalavimus. 2011-02-28 pareiškėjui buvo išsiųstas VPB eksperto pranešimas Reg. Nr. Pr756 pakartotinai nurodant patikslinti paraišką pagal Taisyklių 20.1, 20.3.2, 20.3.3, 20.3.4, 20.3.5, 21.2.2, 21.2.4, 21.3.1, 21.3.2, 25, 29.1 punktų reikalavimus. Jokio pareiškėjo atsakymo į šį pranešimą nebuvo gauta. Atsižvelgiant į tai ir vadovaujantis Patentų įstatymo 13, 19 straipsniais, Taisyklių 20, 28, 29, 32.3 ir 36 taisyklėmis, 2011-09-28 buvo priimtas VPB eks-

perto sprendimas atmesti paraišką, kuriame konstatuota, kad išradimo aprašymas neatskleidžia išradimo aiškiai ir išsamiai, kad atitinkamos srities specialistas galėtų jį panaudoti, taip pat nustatyti kiti paraiškos trūkumai.

Pažymėtina, kad Taisyklių 20 taisyklėje „Išradimo aprašymas“ detaliai išdėstyti reikalavimai išradimo aprašymui, visų šių reikalavimų paskirtis – išradimo atskleidimas aiškiai ir išsamiai, kad atitinkamos srities specialistas galėtų jį panaudoti (Patentų įstatymo 13 straipsnis). Kaip nurodyta anksčiau, pareiškėjas nevykdė VPB eksperto prašymų patikslinti paraišką pagal Taisyklių 20.1, 20.3.2, 20.3.3, 20.3.4, 20.3.5 punktų reikalavimus, todėl konstatuojama, kad jis nesilaikė Patentų įstatymo 13 straipsnio reikalavimų. VPB ekspertas, reikalaudamas pateikti išradimo aprašymą pagal Taisyklių 20 taisyklę sudarančių konkrečių punktų reikalavimus, vykdė Patentų įstatymo 13 straipsnio 1 dalies imperatyvų reikalavimą užtikrinti, kad išradimas būtų atskleistas aiškiai ir išsamiai, taip pat vykdė šio straipsnio 3 dalies nuostatą, įtvirtinančią, kad išradimo aprašymas turi būti pateiktas pagal Valstybinio patentų biuro reikalavimus. Atsižvelgiant į tai ir vadovaujantis Patentų įstatymo 13 straipsnio 1, 3 dalimis, 19 straipsnio 1, 2 dalimis, VPB eksperto 2011-09-28 sprendimas dėl paraiškos atmetimo tuo pagrindu, kad išradimo aprašymas neatskleidžia išradimo aiškiai ir išsamiai, kad atitinkamos srities specialistas galėtų jį panaudoti, yra teisėtas ir pagrįstas.

Atitinkamai konstatuojama, kad VPB ekspertas nepažeidė Patentų įstatymo 2, 4 straipsnių reikalavimų. Patentų įstatymo 2 ir 4 straipsniai reglamentuoja išradimo esmės – patentabilumo patikrinimą. Nagrinėjamu atveju 2011-09-28 eksperto sprendimas atmesti paraišką yra eksperto sprendimas dėl paraiškos tolimesnės eigos, t. y., pareiškėjui neištaisius formalių trūkumų negalėjo būti pereita prie išradimo esmės patikrinimo (paraiška yra atmetama). Šiuo atveju pareiškėjas nevykdė išradimų patentų išdavimo procesą reglamentuojančių teisės aktų formalių reikalavimų. Ekspertas negalėjo įvertinti išradimo patentabilumo pagal Patentų įstatymo 2 straipsnį ir priimti galutinio sprendimo išduoti patentą arba atsisakyti išduoti patentą, kadangi paraiška nebuvo tinkamai suformuota, nebuvo visų reikalaujamų dokumentų, dokumentai neatitiko formos ir turinio reikalavimų, o ypač kai nepakankamai atskleista išradimo esmė, todėl jis negalėjo padaryti išvados dėl paties išradimo objekto atitikimo patentabilumo reikalavimams. Atsižvelgiant į tai, kas išdėstyta, pareiškėjo argumentai dėl Patentų įstatymo 2 ir 4 straipsnių pažeidimo yra nepagrįsti, todėl atmestini.

Apeliacijoje paminėtas Patentų įstatymo 7 ir 11 straipsnių pažeidimas yra visiškai nepagrįstas ir nemotyvuotas. Pažymėtina, kad VPB ekspertas, atlikdamas paraiškos ekspertizę pagal Patentų įstatymo 19 straipsnio 1 ir 2 dalis, pareiškėjui siųstuose rašytiniuose pranešimuose nurodė patikslinti būtent paraišką (Patentų įstatymo 11 straipsnis) sudarančius dokumentus pagal įstatymo reikalavimus, nurodydamas įstatymo įgyvendinimą reglamentuojančius konkrečius Taisyklių punktus (21, 28, 29). Pareiškėjui to nepadarius, buvo priimtas VPB eksperto sprendimas atmesti paraišką, kuris savo esme yra „sprendimas laikyti paraišką atšaukta“ pagal Patentų įstatymo 19 straipsnio 2 dalį.

Pagal tai, kas išdėstyta, VPB eksperto 2011-09-28 sprendimas atmesti paraišką Nr. 201 071 laikytinas teisėtu ir pagrįstu.

IV. APELIACINIO SKYRIAUS IŠVADA

Apeliacinis skyrius, vadovaudamasis Lietuvos Respublikos patentų įstatymo 25, Apeliacijų ir protestų nagrinėjimo taisyklių AP/02/2009 105.6.1 punktu,

n u t a r i a

Apeliaciją atmesti ir VPB eksperto 2011-09-28 sprendimą dėl patentinės paraiškos Nr. 2010 071 palikti galioti.

Apeliacinio skyriaus sprendimas per 6 mėnesius nuo priėmimo dienos gali būti skundžiamas Vilniaus apygardos teismui.

LIETUVOS RESPUBLIKOS VALSTYBINIO PATENTŲ BIURO APELIACINIO SKYRIAUS S P R E N D I M A S

2013 m. birželio 11 d. Nr. 2Ap-1530 Vilnius

Lietuvos Respublikos valstybinio patentų biuro Apeliacinis skyrius (toliau – Apeliacinis skyrius) rašytinio proceso tvarka išnagrinėjo pareiškėjo Jono Alfonso Baniulaičio (Lietuva, LT) apeliaciją Nr. 14 dėl patentinės paraiškos Nr. 2010 092 (Mobilgolfas).

I. APELIACIJOS TURINYS

2011-12-15 pareiškėjas Jonas Alfonsas Baniulaitis Apeliaciniam skyriui padavė apeliaciją Nr. 14, prašydamas peržiūrėti ekspertizės išvadas paraiškoje Nr. 2010 092 (Mobilgolfas).

Pareiškėjas nurodė, kad nesutinka su Valstybinio patentų biuro (toliau – VPB) eksperto 2011-09-28 priimtu sprendimu atmesti paraišką Nr. 2010 092. VPB eksperto sprendimas atmesti paraišką grindžiamas Lietuvos Respublikos patentų įstatymo (Žin., 1994, Nr. 8-120) (toliau – Patentų įstatymas) 13, 19 straipsniais. Pareiškėjas prašo panaikinti VPB eksperto sprendimą dėl motyvo, jog išradimo aprašymas neatskleidžia išradimo aiškiai ir išsamiai, kad atitinkamos srities specialistas galėtų jį panaudoti.

III. SPRENDIMO MOTYVAI

Patentinė paraiška Nr. 2010 092 išradimui „Mobilgolfas“ buvo paduota VPB 2010-10-21. Atlikdamas paraiškos ekspertizę pagal Patentų įstatymo (Patentų įstatymo redakcija, galiojusi iki 2012-02-03) 19 straipsnį ir Patentinių paraiškų padavimo, ekspertizės ir patentų išdavimo taisyklių IR/01/98 (Žin., 1998, Nr. 108-2992) (toliau – Taisyklės) 32 taisyklę, VPB ekspertas nustatė paraiškos trūkumus, ir vadovaujantis Patentų įstatymo 19 straipsnio 2 dalimi ir Taisyklių 33 taisykle, 2010-11-08, 2011-01-12 ir 2011-02-25 pareiškėjui buvo išsiųsti VPB eksperto pranešimai, detalizuojantys prašymą ištaisyti patentinės paraiškos trūkumus per Taisyklių 34 taisyklėje nustatytą terminą (3 mėnesius). Pareiškėjui to nepadarius, VPB ekspertas, vadovaudamasis Patentų įstatymo 19 straipsnio 2 dalimi ir Taisyklių 36 taisykle, 2011-09-28 priėmė sprendimą atmesti paraišką Nr. 2010 092.

Apeliacijos pagrindai – Patentų įstatymo 2, 4, 7, 11, 13, 19 straipsniai.

Patentų įstatymo 13 straipsnio 1 dalyje įtvirtinta, kad „išradimo aprašymas turi atskleisti išradimą aiškiai ir išsamiai, kad atitinkamos srities specialistas galėtų jį panaudoti“; 3 dalyje nustatyta, kad „patentinėje paraiškoje išradimo aprašymas turi būti pateiktas pagal Valstybinio patentų biuro reikalavimus“.

Patentų įstatymo 19 straipsnio 1 dalyje įtvirtinta, kad „Valstybinis patentų biuras, atlikdamas patentinės paraiškos ekspertizę, nustato, ar pareiškėjas laikosi 2 straipsnio antrojoje ir trečiojoje dalyse, 11 straipsnyje, 13 straipsnio antrojoje ir trečiojoje dalyse, 14 ir 18 straipsniuose išvardytų reikalavimų“; 2 dalyje nustatyta, kad „Valstybinis patentų biuras, nustatęs, kad paraiška neatitinka šio straipsnio pirmojoje dalyje išvardytų straipsnių reikalavimų, pasiūlo pareiškėjui šiuos reikalavimus įvykdyti per Valstybinio patentų biuro nustatytą terminą. Jeigu pareiškėjas to nepadaro, paraiška laikoma atšaukta“; 3 įtvirtinta, kad „Valstybinis patentų biuras, nustatęs, kad išradimas yra nepatentabilus šio įstatymo 2 straipsnio antrojoje, trečiojoje ir (ar) ketvirtojoje dalyse numatytais pagrindais, priima sprendimą neišduoti patento“.

Aukščiau minėtos Taisyklės nustato patentinių paraiškų parengimo, padavimo, ekspertizės, ginčų nagrinėjimo, patentinių paraiškų ir patentų skelbimo ir patentų išdavimo tvarką.

Nagrinėjamu atveju nustatyta, kad VPB eksperto 2010-11-08 išsiųstame pranešime Reg. Nr. Pr3783 buvo nurodyti konkretūs patentinės paraiškos Nr. 2010 092 trūkumai, t.y. buvo nurodyta, kad Taisyklių 4 taisyklę bei Patentų įstatymo 2 straipsnį žaidimų taisyklės ir būdai nelaikomi išradimais, bei nurodyta pašalinti trūkumus pagal Taisyklių 34 taisyklės reikalavimus. Pareiškėjas, atsakydamas į šį eksperto pranešimą, 2010-11-17 rašte patvirtino, kad išradimo objektas yra naujas žaidimas (sportinis), kuris turi ir šio žaidimo taisykles. 2011-02-25 VPB ekspertas išsiųstame pranešime Reg. Nr. Pr3639 pakartotinai nurodė patikslinti paraišką pagal Taisyklių 20, 21, 29 taisykles bei detalizavo patentinės paraiškos trūkumus nurodant neatitikimą Taisyklių 20.1, 20.2, 20.3.2, 20.3.3, 21.2.4, 29.1 taisyklių reikalavimams. Pareiškėjas nepateikė jokio atsakymo į VPB eksperto pranešime nurodytus trūkumus. Atsižvelgiant į tai ir vadovaujantis Patentų įstatymo 13, 19 straipsniais, Taisyklių 20, 28, 29, 32.3 ir 36 taisyklėmis, 2011-09-28 buvo priimtas VPB eksperto sprendimas atmesti paraišką, kuriame konstatuota, kad išradimo aprašymas neatskleidžia išradimo aiškiai ir išsamiai, kad atitinkamos srities specialistas galėtų jį panaudoti, taip pat nustatyti kiti paraiškos trūkumai.

Pažymėtina, kad Taisyklių 20 taisyklėje „Išradimo aprašymas“ detaliai išdėstyti reikalavimai išradimo aprašymui, visų šių reikalavimų paskirtis – išradimo atskleidimas aiškiai ir išsamiai, kad atitinkamos srities specialistas galėtų jį panaudoti (Patentų įstatymo 13 straipsnis). Kaip nurodyta anksčiau, pareiškėjas nevykdė VPB eksperto prašymų patikslinti paraišką pagal Taisyklių 20.1, 20.2, 20.3.2, 20.3.3, 21.2.4, 29.1 punktų reikalavimus, todėl konstatuojama, kad jis nesilaikė Patentų įstatymo 13 straipsnio reikalavimų. VPB ekspertas, reikalaudamas pateikti išradimo

aprašymą pagal Taisyklių 20 taisyklę sudarančių konkrečių punktų reikalavimus, vykdė Patentų įstatymo 13 straipsnio 1 dalies imperatyvų reikalavimą užtikrinti, kad išradimas būtų atskleistas aiškiai ir išsamiai, taip pat vykdė šio straipsnio 3 dalies nuostatą, įtvirtinančią, kad išradimo aprašymas turi būti pateiktas pagal Valstybinio patentų biuro reikalavimus. Atsižvelgiant į tai ir vadovaujantis Patentų įstatymo 13 straipsnio 1, 3 dalimis, 19 straipsnio 1, 2 dalimis, VPB eksperto 2011-09-28 sprendimas dėl paraiškos atmetimo tuo pagrindu, kad išradimo aprašymas neatskleidžia išradimo aiškiai ir išsamiai, kad atitinkamos srities specialistas galėtų jį panaudoti, yra teisėtas ir pagrįstas.

Atitinkamai konstatuojama, kad VPB ekspertas nepažeidė Patentų įstatymo 2, 4 straipsnių reikalavimų. Patentų įstatymo 2 ir 4 straipsniai reglamentuoja išradimo esmės – patentabilumo patikrinimą. Nagrinėjamu atveju 2011-09-28 eksperto sprendimas atmesti paraišką yra eksperto sprendimas dėl paraiškos tolimesnės eigos, t. y., pareiškėjui neištaisius formalių trūkumų negalėjo būti pereita prie išradimo esmės patikrinimo (paraiška yra atmetama). Šiuo atveju pareiškėjas nevykdė išradimų patentų išdavimo procesą reglamentuojančių teisės aktų formalių reikalavimų. Ekspertas negalėjo įvertinti išradimo patentabilumo pagal Patentų įstatymo 2 straipsnį ir priimti galutinio sprendimo išduoti patentą arba atsisakyti išduoti patentą, kadangi paraiška nebuvo tinkamai suformuota, nebuvo visų reikalaujamų dokumentų, dokumentai neatitiko formos ir turinio reikalavimų, o ypač kai nepakankamai atskleista išradimo esmė, todėl jis negalėjo padaryti išvados dėl paties išradimo objekto atitikimo patentabilumo reikalavimams. Atsižvelgiant į tai, kas išdėstyta, pareiškėjo argumentai dėl Patentų įstatymo 2 ir 4 straipsnių pažeidimo yra nepagrįsti, todėl atmestini.

Apeliacijoje paminėtas Patentų įstatymo 7 ir 11 straipsnių pažeidimas yra visiškai nepagrįstas ir nemotyvuotas. Pažymėtina, kad VPB ekspertas, atlikdamas paraiškos ekspertizę pagal Patentų įstatymo 19 straipsnio 1 ir 2 dalis, pareiškėjui siųstuose rašytiniuose pranešimuose nurodė patikslinti būtent paraišką (Patentų įstatymo 11 straipsnis) sudarančius dokumentus pagal įstatymo reikalavimus, nurodydamas įstatymo įgyvendinimą reglamentuojančius konkrečius Taisyklių punktus (21, 28, 29). Pareiškėjui to nepadarius, buvo priimtas VPB eksperto sprendimas atmesti paraišką, kuris savo esme yra „sprendimas laikyti paraišką atšaukta“ pagal Patentų įstatymo 19 straipsnio 2 dalį.

Pagal tai, kas išdėstyta, VPB eksperto 2011-09-28 sprendimas atmesti paraišką Nr. 2010 092 laikytinas teisėtu ir pagrįstu.

IV. APELIACINIO SKYRIAUS IŠVADA

Apeliacinis skyrius, vadovaudamasis Lietuvos Respublikos patentų įstatymo 25, Apeliacijų ir protestų nagrinėjimo taisyklių AP/02/2009 105.6.1 punktu,

n u t a r i a

Apeliaciją atmesti ir VPB eksperto 2011-09-28 sprendimą dėl patentinės paraiškos Nr. 2010 092 palikti galioti.

Apeliacinio skyriaus sprendimas per 6 mėnesius nuo priėmimo dienos gali būti skundžiamas Vilniaus apygardos teismui.

LIETUVOS RESPUBLIKOS VALSTYBINIO PATENTŲ BIURO APELIACINIO SKYRIAUS S P R E N D I M A S

2013 m. birželio 27 d. Nr. 2Ap-1531 Vilnius

Lietuvos Respublikos valstybinio patentų biuro Apeliacinis skyrius (toliau – Apeliacinis skyrius) rašytinio proceso tvarka išnagrinėjo suinteresuoto asmens easyGroup IP Licensing Limited (Jungtinė Karalystė, GB), atstovaujamo advokatės, patentinės patikėtinės Redos Žabolienės, protestą Nr. PTZ-75 dėl atsisakymo suteikti apsaugą Lietuvos Respublikoje Ab Lady Line International Oy (Suomija, FI), atstovaujamai patentinės patikėtinės Ramunės Garšvienės, priklausančiai prekių ženklo ,,EasyFit“ tarptautinei registracijai Nr. 1113081.

I. PROTESTO TURINYS

2012-08-10 suinteresuotas asmuo easyGroup IP Licensing Limited Apeliaciniam skyriui padavė protestą Nr. PTZ-75, prašydamas atsisakyti suteikti apsaugą Lietuvos Respublikoje Ab Lady Line International Oy priklausančiai prekių ženklo ,,EasyFit“ tarptautinei registracijai Nr. 1113081.

Proteste suinteresuotas asmuo nurodė, kad užprotestuoto prekių ženklo registracija neatitinka Lietuvos Respublikos prekių ženklų įstatymo (Žin., 2000, Nr. 92-2844) (toliau – PŽĮ) 7 straipsnio 1 dalies 2 punkto reikalavimų.

III. SPRENDIMO MOTYVAI

Suinteresuotas asmuo protestą grindė PŽĮ 7 straipsnio 1 dalies 2 punktu, kuris nustato, kad ženklo registracija pripažįstama negaliojančia, jeigu jis yra tapatus įregistruotam ar pareikštam registruoti ankstesniam ženklui tapačioms ar panašioms prekėms ir (ar) paslaugoms arba klaidinamai į jį panašus ir dėl to yra galimybė suklaidinti visuomenę, įskaitant klaidinamą asociaciją su ankstesniu ženklu.

Tam, kad prekių ženklo registracija būtų pripažinta negaliojančia remiantis šia įstatymo nuostata, būtina žemiau išvardintų aplinkybių visuma:

- vėlesnė ginčijamo prekių ženklo registracija,
- ginčijamo prekių ženklo tapatumas ar klaidinamas panašumas į ankstesnį prekių ženklą,
- prekių ir (ar) paslaugų, kurioms žymėti registruojamas ginčijamas prekių ženklas, tapatumas ar klaidinamas panašumas į ankstesniu prekių ženklu žymimas prekes ir (ar) paslaugas, galimybė suklaidinti visuomenę dėl prekių ženklų savininko.

Nustačius, kad egzistuoja visų šių aplinkybių visuma, prekių ženklo registracija gali būti pripažįstama negaliojančia visoms ar daliai prekių ir (ar) paslaugų (PŽĮ 18 straipsnio 5 dalies 1 punktas).

Suinteresuotas asmuo proteste rėmėsi Europos Bendrijos prekių ženklo ,,EASYGYM“ registracija Nr. 008892648. Paraiškos padavimo data – 2010-02-18. Be 25 ir 28 klasės prekių, ženklas registruotas žymėti 41 klasės paslaugas „švietimas; mokymas; pramogos; sportinė ir kultūrinė veikla“.

Užprotestuotas prekių ženklas – ,,EasyFit“, tarptautinės registracijos Nr. 1113081, ženklo registracijos data nurodant Lietuvos Respubliką – 2012-02-17, konvencinis prioritetas pagal Paryžiaus konvenciją – nuo 2011-09-28. Ženklas registruotas 41 klasės paslaugoms „fizinių pratimų paslaugos ir kūno rengybos klubo paslaugos“.

Lietuvos Respublikos prekių ženklų įstatymo 7 straipsnio 2 dalies 4 punkte nurodyta, kad ankstesnis ženklas yra Bendrijos prekių ženklas, kurio paraiškos padavimo data pagal Reglamentą dėl Bendrijos prekių ženklo yra ankstesnė už šio straipsnio 1 dalyje nurodyto ženklo paraiškos padavimo datą, prireikus atsižvelgiant į prašomą suteikti ar suteiktą prioritetą. Remiantis šia įstatymo nuostata, suinteresuoto asmens prekių ženklas yra ankstesnis ženklas negu protestuojamas ženklas.

Nustatant suklaidinimo galimybės egzistavimą, prekių ženklai turi būti palyginti atliekant bendrą ženklų vizualaus, fonetinio ir semantinio panašumo įvertinimą. Palyginimas turi būti paremtas bendru ženklų sukuriamu įspūdžiu, turint omenyje jų skiriamuosius ir dominuojančius elementus (Europos Teisingumo Teismo 1997 m. lapkričio 11 d. sprendimas byloje Sabel BV v. Puma AG, Rudolf Dassler Sport, bylos Nr. C-251/95, 23 p.). Metodinių nurodymų dėl prekių ir paslaugų ženklų tapatumo bei panašumo nustatymo, patvirtintų Valstybinio patentų biuro direktoriaus 1996-07-11 įsakymu Nr. 28 (toliau – Metodiniai nurodymai), 2.2 punkte nustatyta, kad ženklų panašumą lemia juose esančių elementų bendrumas. Panašumui turi įtakos sutampančių ir nesutampančių elementų santykis, taip pat jų svarba ženklų kompozicijoje. Bendriausias ženklų panašumo kriterijus yra bendras suvokimo įspūdis, kurį sukelia ženklas ir jo vaizdo prasmė, dėl ko vartotojai ūkinėje veikloje gali ženklus supainioti, nepaisant tam tikrų juos sudarančių elementų skirtumų.

Suinteresuoto asmens prekių ženklas „EASYGYM“ (Nr. 008892648) yra žodinis, užrašytas standartiniu šriftu, lotyniškos abėcėlės didžiosiomis raidėmis, jokių papildomų elementų ženkle nėra.

Užprotestuotas prekių ženklas ,,EasyFit“ (tarpt. reg. Nr. 1113081) yra žodinis-vaizdinis. Jį sudaro žodinis elementas „Easy“, išpildytas mėlyna spalva, lotyniškos abėcėlės raidėmis, iš kurių pirmoji raidė „E” yra didžioji, bei žodinis elementas „Fit“ pradedamas didžiąja raide, jis išpildytas žalia spalva, tokiu pačiu šriftu kaip ir žodis „Easy“.

Vertinant lyginamų ženklų sukuriamą bendrą suvokimo įspūdį konstatuojama, kad pagrindiniu (dominuojančiu) elementu suinteresuoto asmens ženkle yra vientisas žodis „EASYGYM“, nes jis sudarytas tik iš šio žodžio. Tuo tarpu protestuojamame ženkle yra ryškus ir gerai matomas dviejų žodinių elementų „Easy“ ir „Fit“ junginys – dėl šių dalių išpildymo skirtingomis spalvomis ir pirmų didžiųjų raidžių naudojimo sudaromas įspūdis, kad tai dviejų žodžių junginys. Ženkle panaudoti grafiniai elementai (spalvos, raidžių pobūdis) yra reikšmingi ženklo sukuriamam įspūdžiui ir suvokimui, šie elementai išryškina lyginamų ženklų vizualius skirtumus – būtent tai, kad suinteresuoto asmens ženklas yra tik žodis „EASYGYM“, o ginčijamas ženklas greičiausiai bus suvokiamas ne kaip vientisas žodis, o kaip atskirų elementų „Easy“ ir „Fit“ derinys, todėl vien tik ankstesnio ženklo dalies atkartojimas protestuojamame ženkle nėra pakankamas ženklų vizualaus panašumo konstatavimui.

Be to, nagrinėjamu atveju pažymėtina, kad ženklų pradžioje esantis žodinis elementas „EASY“ (prasminis anglų kalbos žodis, verčiamas kaip *lengvas, nesunkus, nevaržomas, laisvas, patogus ir kt.* – B. Piesarskas. Didysis anglų-lietuvių kalbų žodynas, Vilnius 2010, 290-291 psl.) negalėtų būti laikomas stipriuoju ženklo elementu, nes registruojamų paslaugų atžvilgiu gali būti suprantamas kaip apibūdinantis ir nurodantis paslaugas, kurios vartotojui yra „lengvai prieinamos, patogu ir lengva jomis naudotis ir kt.“. Šis būdvardis įvardija teigiamas paslaugų ypatybes ir turi pagiriamąją funkciją žymimų paslaugų atžvilgiu. Žodis „EASY“ yra pripažįstamas kaip silpnas, itin žemą skiriamąjį požymį turintis elementas visų prekių ir paslaugų atžvilgiu ir Vidaus rinkos derinimo tarnybos (VRDT) praktikoje, pvz., 2011-12-08 VRDT Apeliacinės Tarybos sprendimas byloje Nr. R 2031/2010-2 „EASYlift/EASY PEEL“; 2009-03-02 VRDT Apeliacinės Tarybos sprendimas byloje Nr. R 1538/2007-2 „EASYLIVING“; 2010-02-12 VRDT Protestų skyriaus sprendimas proteste Nr. B 882243 „EASYLIVING“. Pripažįstama, kad šis žodis priskirtinas elementarių anglų kalbos žodžių kategorijai ir yra vartotojų suprantamas visoje Europos Sąjungoje. Be to, pagal Apeliaciniam skyriui pateiktus įrodymus, minėta žodinė dalis pakankamai dažnai pasikartoja ir kitų pareiškėjų ženkluose, todėl yra gana silpna ir neturėtų išimtinai priklausyti vienam savininkui. Antrosios ženklų dalys „–GYM“ ir „Fit“ yra skirtingos – skiriasi visomis raidėmis.

Nors ir esama fonetinių panašumų tarp ženklų dėl žodinių elementų „EASY-“ ir „Easy“ tapataus tarimo, tačiau antrosios ženklų dalys tariamos skirtingai: „-GYM“ – [dʒɪm] ir „Fit“ - [fɪt] (B. Piesarskas. Didysis anglų-lietuvių kalbų žodynas, Vilnius 2010, 345, 406 psl.) tiek pritaikius anglų kalbos taisykles, tiek jas ištariant taip, kaip užrašyta.

Analizuojant ženklus semantiniu aspektu, pažymėtina, kad ženklų suvokimas vertinamas vidutinio vartotojo požiūriu. Tokiu vartotoju turi būti laikomas protingai gerai informuotas, atidus ir apdairus vartotojas. Lyginami ženklai neturi konkrečios prasmės, jie sukelia tik abstrakčias asociacijas su žodžio „easy“ reikšme, tačiau aprašomojo pobūdžio prasmines asociacijas keliančių žodinių elementų sutapimas lyginamuose ženkluose neturėtų būti pagrindas pripažinti ženklus panašiais, kai kiti ženklus sudarantys elementai pagal prasmę yra visiškai skirtingi: ankstesniame ženkle „gym“ (vartojamas kaip žodžių *gymnasium – gimnastikos salė*, *gimnazija* ar *gymnastics - gimnastika* trumpinys – B. Piesarskas. Didysis anglų-lietuvių kalbų žodynas, Vilnius 2010, 406 psl.), o protestuojamo ženklo antrąjį žodinį elementą sudaro žodis „fit“ (*priepuolis, nuotaika, tikti, priderinti, pritaisyti, įtilpti, atitikti ir kt.* – B. Piesarskas. Didysis anglų-lietuvių kalbų žodynas, Vilnius 2010, 345 psl.).

Pažymėtina, kad ženklų panašumas neturi būti nagrinėjamas mechaniškai, vien tik formaliai nagrinėjant ženklus sudarančias dalis pagal kiekvieną ženklų panašumo kriterijų atskirai, tačiau būtina įvertinti kiekvieno kriterijaus reikšmę ženklo bendram suvokimo įspūdžiui bei suvokiant ženklą kaip visumą. Todėl pagal tai, kas išdėstyta, darytina išvada, kad nagrinėjamu atveju nustatyti lyginamų prekių ženklų skirtumai yra tokio pobūdžio, kad nėra pagrindo konstatuoti protestuojamo ženklo ,,EasyFit“ (tarpt. reg. Nr. 1113081) klaidinamo panašumo į suinteresuoto asmens prekių ženklą „EASYGYM“ (Nr. 008892648).

Nustačius, kad ženklai yra tapatūs ar panašūs, toliau jie tikrinami prekių (paslaugų) panašumo kontekste. Prekių (paslaugų), kurioms ženklai registruojami, vienarūšiškumas nustatomas pagal Metodiniuose nurodymuose įtvirtintus kriterijus – prekių (paslaugų) rūšį, paskirtį bei realizavimo sąlygas. Kadangi nebuvo konstatuotas lyginamųjų ženklų panašumas, todėl paslaugų, kurioms ženklai registruoti, tapatumo ar panašumo nustatymas neturi teisinės reikšmės.

Pagal Europos Teisingumo Teismo suformuotą praktiką, mažesnį panašumo laipsnį tarp prekių ar paslaugų gali kompensuoti didesnis prekių ženklų panašumo laipsnis, ir atvirkščiai (*1998 m. rugsėjo 29 d. Teisingumo Teismo sprendimo byloje Canon Kabushiki Kaisha v. Metro-Goldwyn-Mayer Inc., C-39/97, 17 punktas*). Tačiau ta aplinkybė, kad lyginamieji ženklai registruoti tapačioms ar panašioms paslaugoms, negali atsverti ar kompensuoti ženklų panašumo nebuvimo.

Atsižvelgiant į tai, kas išdėstyta, konstatuotina, kad nagrinėjamu atveju nebuvo nustatytos visos aplinkybės pagal Lietuvos Respublikos prekių ženklų įstatymo 7 straipsnio 1 dalies 2 punkto nuostatas, todėl šiuo pagrindu protestas yra atmestinas.

IV. APELIACINIO SKYRIAUS IŠVADA

Apeliacinis skyrius, vadovaudamasis Lietuvos Respublikos prekių ženklų įstatymo 18 straipsnio 5 dalies 2 punktu,

n u t a r i a

Protestą atmesti ir suteikti apsaugą Lietuvoje prekių ženklo ,,EasyFit“ tarptautinei registracijai Nr. 1113081.

Apeliacinio skyriaus sprendimas per 6 mėnesius nuo priėmimo dienos gali būti skundžiamas Vilniaus apygardos teismui.

LIETUVOS RESPUBLIKOS VALSTYBINIO PATENTŲ BIURO APELIACINIO SKYRIAUS S P R E N D I M A S

2013 m. birželio 27 d. Nr. 2Ap-1532 Vilnius

Lietuvos Respublikos valstybinio patentų biuro Apeliacinis skyrius (toliau – Apeliacinis skyrius) rašytinio proceso tvarka išnagrinėjo suinteresuoto asmens easyGroup IP Licensing Limited (Jungtinė Karalystė, GB), atstovaujamo advokatės, patentinės patikėtinės Redos Žabolienės, protestą Nr. PTZ-76 dėl atsisakymo suteikti apsaugą Lietuvos Respublikoje Ab Lady Line International Oy (Suomija, FI), atstovaujamai patentinės patikėtinės Ramunės Garšvienės, priklausančiai prekių ženklo ,,Club EasyFit“ tarptautinei registracijai Nr. 1114495.

I. PROTESTO TURINYS

2012-08-16 suinteresuotas asmuo easyGroup IP Licensing Limited Apeliaciniam skyriui padavė protestą Nr. PTZ-76, prašydamas atsisakyti suteikti apsaugą Lietuvos Respublikoje Ab Lady Line International Oy priklausančiai prekių ženklo ,,Club EasyFit“ tarptautinei registracijai Nr. 1114495.

Proteste suinteresuotas asmuo nurodė, kad užprotestuoto prekių ženklo registracija neatitinka Lietuvos Respublikos prekių ženklų įstatymo (Žin., 2000, Nr. 92-2844) (toliau – PŽĮ) 7 straipsnio 1 dalies 2 punkto reikalavimų.

III. SPRENDIMO MOTYVAI

Suinteresuotas asmuo protestą grindė PŽĮ 7 straipsnio 1 dalies 2 punktu, kuris nustato, kad ženklo registracija pripažįstama negaliojančia, jeigu jis yra tapatus įregistruotam ar pareikštam registruoti ankstesniam ženklui tapačioms ar panašioms prekėms ir (ar) paslaugoms arba klaidinamai į jį panašus ir dėl to yra galimybė suklaidinti visuomenę, įskaitant klaidinamą asociaciją su ankstesniu ženklu.

Tam, kad prekių ženklo registracija būtų pripažinta negaliojančia remiantis šia įstatymo nuostata, būtina žemiau išvardintų aplinkybių visuma:

- vėlesnė ginčijamo prekių ženklo registracija,
- ginčijamo prekių ženklo tapatumas ar klaidinamas panašumas į ankstesnį prekių ženklą,
- prekių ir (ar) paslaugų, kurioms žymėti registruojamas ginčijamas prekių ženklas, tapatumas ar klaidinamas panašumas į ankstesniu prekių ženklu žymimas prekes ir (ar) paslaugas, galimybė suklaidinti visuomenę dėl prekių ženklų savininko.

Nustačius, kad egzistuoja visų šių aplinkybių visuma, prekių ženklo registracija gali būti pripažįstama negaliojančia visoms ar daliai prekių ir (ar) paslaugų (PŽĮ 18 straipsnio 5 dalies 1 punktas).

Suinteresuotas asmuo proteste rėmėsi Europos Bendrijos prekių ženklo ,,EASYGYM“ registracija Nr. 008892648. Paraiškos padavimo data – 2010-02-18. Be 25 ir 28 klasės prekių, ženklas registruotas žymėti 41 klasės paslaugas „švietimas; mokymas; pramogos; sportinė ir kultūrinė veikla“.

Užprotestuotas prekių ženklas – ,,Club EasyFit“, tarptautinės registracijos Nr. 1114495**,** ženklo registracijos data nurodant Lietuvos Respubliką – 2012-02-17, konvencinis prioritetas pagal Paryžiaus konvenciją – nuo 2012-02-07. Ženklas registruotas 41 klasės paslaugoms „fizinių pratimų paslaugos ir kūno rengybos klubo paslaugos“.

Lietuvos Respublikos prekių ženklų įstatymo 7 straipsnio 2 dalies 4 punkte nurodyta, kad ankstesnis ženklas yra Bendrijos prekių ženklas, kurio paraiškos padavimo data pagal Reglamentą dėl Bendrijos prekių ženklo yra ankstesnė už šio straipsnio 1 dalyje nurodyto ženklo paraiškos padavimo datą, prireikus atsižvelgiant į prašomą suteikti ar suteiktą prioritetą. Remiantis šia įstatymo nuostata, suinteresuoto asmens prekių ženklas yra ankstesnis ženklas negu protestuojamas ženklas.

Nustatant suklaidinimo galimybės egzistavimą, prekių ženklai turi būti palyginti atliekant bendrą ženklų vizualaus, fonetinio ir semantinio panašumo įvertinimą. Palyginimas turi būti paremtas bendru ženklų sukuriamu įspūdžiu, turint omenyje jų skiriamuosius ir dominuojančius elementus (Europos Teisingumo Teismo 1997 m. lapkričio 11 d. sprendimas byloje Sabel BV v. Puma AG, Rudolf Dassler Sport*,* bylos Nr. C-251/95, 23 p.). Metodinių nurodymų dėl prekių ir paslaugų ženklų tapatumo bei panašumo nustatymo, patvirtintų Valstybinio patentų biuro direktoriaus 1996-07-11 įsakymu Nr. 28 (toliau – Metodiniai nurodymai), 2.2 punkte nustatyta, kad ženklų panašumą lemia juose esančių elementų bendrumas. Panašumui turi įtakos sutampančių ir nesutampančių elementų santykis, taip pat jų svarba ženklų kompozicijoje. Bendriausias ženklų panašumo kriterijus yra bendras suvokimo įspūdis, kurį sukelia ženklas ir jo vaizdo prasmė, dėl ko vartotojai ūkinėje veikloje gali ženklus supainioti, nepaisant tam tikrų juos sudarančių elementų skirtumų.

Suinteresuoto asmens prekių ženklas „EASYGYM“ (Nr. 008892648) yra žodinis, užrašytas standartiniu šriftu, lotyniškos abėcėlės didžiosiomis raidėmis, jokių papildomų elementų ženkle nėra.

Užprotestuotas prekių ženklas ,,Club EasyFit“ (tarpt. reg. Nr. 1114495) yra žodinis-vaizdinis, nespalvotas, jame žodis „EasyFit“ išdėstytas horizontaliai, užrašytas lotyniškos abėcėlės raidėmis, pirmoji raidė C ir penktoji raidė F yra didžiosios, o kitos – mažosios. Ženklo pradžioje, greta raidės E įkomponuotas tamsios spalvos stačiakampis, kuriame baltomis (kontrastinės) spalvos raidėmis, vertikaliai užrašytas žodis „Club“, kuriame pirmoji raidė C yra didžioji, o likusios – mažosios.

Vertinant lyginamų ženklų sukuriamą bendrą suvokimo įspūdį konstatuojama, kad pagrindiniu (dominuojančiu) elementu suinteresuoto asmens ženkle yra vientisas žodis „EASYGYM“, nes jis sudarytas tik iš šio žodžio. Protestuojamame ženkle labiausiai pastebimas dviejų žodinių elementų „Easy“ ir „Fit“ junginys – dėl pirmų didžiųjų raidžių naudojimo sudaromas įspūdis, kad tai dviejų žodinių elementų junginys. Ženklo pradžioje smulkiomis raidėmis užrašytas žodis „Club“ (ang. *klubas* – B. Piesarskas. Didysis anglų-lietuvių kalbų žodynas, Vilnius 2010, 167 psl.) yra aprašomasis registruotų 41 klasės paslaugų „kūno rengybos klubo paslaugos“ atžvilgiu, tačiau jo išpildymas vertikaliai, tamsiame, stačiakampio formos fone ir šio elemento vieta ženklo kompozicijoje (ženklo pradžioje, prieš pirmąją raidę) turi reikšmės ženklo regimojo įspūdžio formavimui. Lyginant ženklus vizualiai, skirtumai yra lengvai pastebimi – būtent tai, kad suinteresuoto asmens ženklą sudaro tik vienas žodis „EASYGYM“, o ginčijamas ženklas susideda iš didesnio elementų skaičiaus – žodžio „Club“, „Easy“ ir „Fit derinio, šių elementų išdėstymas sudaro vientisą ženklo kompoziciją. Įvertinus lyginamų ženklų panašumus ir skirtumus, manytina, kad vien tik ankstesnio ženklo dalies atkartojimas protestuojamame ženkle nėra pakankamas ženklų vizualaus panašumo konstatavimui.

Be to, nagrinėjamu atveju pažymėtina, kad ženkluose esantis žodinis elementas „EASY“ (prasminis anglų kalbos žodis, verčiamas kaip *lengvas, nesunkus, nevaržomas, laisvas, patogus ir kt.* – B. Piesarskas. Didysis anglų-lietuvių kalbų žodynas, Vilnius 2010, 290-291 psl.) negalėtų būti laikomas stipriuoju ženklo elementu, nes registruojamų paslaugų atžvilgiu gali būti suprantamas kaip apibūdinantis ir nurodantis paslaugas, kurios vartotojui yra „lengvai prieinamos, patogu ir lengva jomis naudotis ir kt.“. Šis būdvardis įvardija teigiamas paslaugų ypatybes ir turi pagiriamąją funkciją žymimų paslaugų atžvilgiu. Žodis „EASY“ yra pripažįstamas kaip silpnas, itin žemą skiriamąjį požymį turintis elementas visų prekių ir paslaugų atžvilgiu ir Vidaus rinkos derinimo tarnybos (VRDT) praktikoje, pvz., 2011-12-08 VRDT Apeliacinės Tarybos sprendimas byloje Nr. R 2031/2010-2 „EASYlift/EASY PEEL“; 2009-03-02 VRDT Apeliacinės Tarybos sprendimas byloje Nr. R 1538/2007-2 „EASYLIVING“; 2010-02-12 VRDT Protestų skyriaus sprendimas proteste Nr. B 882243 „EASYLIVING“. Pripažįstama, kad šis žodis priskirtinas elementarių anglų kalbos žodžių kategorijai ir yra vartotojų suprantamas visoje Europos Sąjungoje. Be to, pagal Apeliaciniam skyriui pateiktus įrodymus, minėta žodinė dalis pakankamai dažnai pasikartoja ir kitų pareiškėjų ženkluose, todėl yra gana silpna ir neturėtų išimtinai priklausyti vienam savininkui. Po sutampančių elementų užrašytos ženklų dalys „–GYM“ ir „Fit“ yra skirtingos – skiriasi visomis raidėmis.

Nors ir esama fonetinių panašumų tarp ženklų

[dʒɪm]
[fɪΔət]

dėl žodinių elementų „EASY-„ ir „Easy“ tapataus tarimo, tačiau kiti ženklus sudarantys elementai tariami skirtingai: „-GYM“ – [dʒɪm] ir „Fit“ - [fɪt] (B. Piesarskas. Didysis anglų-lietuvių kalbų žodynas, Vilnius 2010, 345, 406 psl.) tiek pritaikius anglų kalbos taisykles, tiek ištariant taip, kaip užrašyta. Žodis „Club“ protestuojamame ženkle taip pat tariamas nepanašiai – [klΔb] (B. Piesarskas. Didysis anglų-lietuvių kalbų žodynas, Vilnius 2010, 167 psl.).

Analizuojant ženklus semantiniu aspektu, pažymėtina, kad ženklų suvokimas vertinamas vidutinio vartotojo požiūriu. Tokiu vartotoju turi būti laikomas protingai gerai informuotas, atidus ir apdairus vartotojas. Lyginami ženklai neturi konkrečios prasmės, jie sukelia tik abstrakčias asociacijas su žodžio „easy“ reikšme, tačiau aprašomojo pobūdžio prasmines asociacijas keliančių žodinių elementų sutapimas lyginamuose ženkluose neturėtų būti pagrindas pripažinti ženklus panašiais, kai kiti ženklus sudarantys elementai pagal prasmę yra visiškai skirtingi: ankstesniame ženkle „gym“ (vartojamas kaip žodžių *gymnasium* – *gimnastikos salė*, *gimnazija* ar *gymnastics* - *gimnastika* trumpinys – B. Piesarskas. Didysis anglų-lietuvių kalbų žodynas, Vilnius 2010, 406 psl.), o protestuojamo ženklo antrąjį žodinį elementą sudaro žodis „fit“ (*priepuolis, nuotaika, tikti, priderinti, pritaisyti, įtilpti, atitikti ir kt.* – B. Piesarskas. Didysis anglų-lietuvių kalbų žodynas, Vilnius 2010, 345 psl.). Aprašomasis žodis „Club“ (klubas) ginčijamame ženkle sustiprina ženklų semantinį skirtingumą.

Pažymėtina, kad ženklų panašumas neturi būti nagrinėjamas mechaniškai, vien tik formaliai nagrinėjant ženklus sudarančias dalis pagal kiekvieną ženklų panašumo kriterijų atskirai, tačiau būtina įvertinti kiekvieno kriterijaus reikšmę ženklo bendram suvokimo įspūdžiui bei suvokiant ženklą kaip visumą. Todėl pagal tai, kas išdėstyta, darytina išvada, kad nagrinėjamu atveju nustatyti lyginamų prekių ženklų skirtumai yra tokio pobūdžio, kad nėra pagrindo konstatuoti protestuojamo ženklo ,,Club EasyFit“ (tarpt. reg. Nr. 1114495) klaidinamo panašumo į suinteresuoto asmens prekių ženklą „EASYGYM“ (Nr. 008892648).

Nustačius, kad ženklai yra tapatūs ar panašūs, toliau jie tikrinami prekių (paslaugų) panašumo kontekste. Prekių (paslaugų), kurioms ženklai registruojami, vienarūšiškumas nustatomas pagal Metodiniuose nurodymuose įtvirtintus kriterijus – prekių (paslaugų) rūšį, paskirtį bei realizavimo sąlygas. Kadangi nebuvo konstatuotas lyginamųjų ženklų panašumas, todėl paslaugų, kurioms ženklai registruoti, tapatumo ar panašumo nustatymas neturi teisinės reikšmės.

Pagal Europos Teisingumo Teismo suformuotą praktiką, mažesnį panašumo laipsnį tarp prekių ar paslaugų gali kompensuoti didesnis prekių ženklų panašumo laipsnis, ir atvirkščiai (*1998 m. rugsėjo 29 d. Teisingumo Teismo sprendimo byloje Canon Kabushiki Kaisha v. Metro-Goldwyn-Mayer Inc., C-39/97, 17 punktas*). Tačiau ta aplinkybė, kad lyginamieji ženklai registruoti tapačioms ar panašioms paslaugoms, negali atsverti ar kompensuoti ženklų panašumo nebuvimo.

Atsižvelgiant į tai, kas išdėstyta, konstatuotina, kad nagrinėjamu atveju nebuvo nustatytos visos aplinkybės pagal Lietuvos Respublikos prekių ženklų įstatymo 7 straipsnio 1 dalies 2 punkto nuostatas, todėl šiuo pagrindu protestas yra atmestinas.

IV. APELIACINIO SKYRIAUS IŠVADA

Apeliacinis skyrius, vadovaudamasis Lietuvos Respublikos prekių ženklų įstatymo 18 straipsnio 5 dalies 2 punktu,

n u t a r i a

Protestą atmesti ir suteikti apsaugą Lietuvoje prekių ženklo ,,Club EasyFit“ tarptautinei registracijai Nr. 1114495.

Apeliacinio skyriaus sprendimas per 6 mėnesius nuo priėmimo dienos gali būti skundžiamas Vilniaus apygardos teismui.

LIETUVOS RESPUBLIKOS VALSTYBINIO PATENTŲ BIURO APELIACINIO SKYRIAUS S P R E N D I M A S

2013 m. liepos 11 d. Nr. 2Ap-1533 Vilnius

Lietuvos Respublikos valstybinio patentų biuro Apeliacinis skyrius (toliau – Apeliacinis skyrius) žodinio proceso tvarka išnagrinėjo suinteresuoto asmens UAB „OX Energy“ (Lietuva, LT), protestą Nr. PNZ-59 dėl MAKE VENTURES, UAB (Lietuva, LT) priklausančios prekių ženklo ,,Dyl.lt“ registracijos Nr. 63794 pripažinimo negaliojančia.

I. PROTESTO TURINYS

2011-11-28 UAB „HARDUS“ Apeliaciniam skyriui padavė protestą Nr. PNZ-59, prašydamas pripažinti negaliojančia uždarajai akcinei bendrovei MAKE VENTURES, UAB priklausančią prekių ženklo ,,Dyl.lt“ registraciją Nr. 63794. 2012-12-12 Apeliaciniam skyriui pateikta informacija, kad nuo 2012-11-09 subdomenas www.dyl.lt, ankstesnėmis teisėmis į kurį yra grindžiamas protestas, priklauso UAB „OX Energy“.

Proteste suinteresuotas asmuo nurodė, kad užprotestuoto prekių ženklo registracija neatitinka Lietuvos Respublikos prekių ženklų įstatymo (Žin., 2000, Nr. 92-2844) (toliau – PŽĮ) 7 straipsnio 3 dalies reikalavimų.

III. SPRENDIMO MOTYVAI

PŽĮ 7 straipsnio 3 dalis nustato, kad ženklo registracija gali būti pripažinta negaliojančia, jeigu paaiškėja, kad pareiškėjas padavė paraišką įregistruoti ženklą turėdamas nesąžiningų ketinimų.

Užprotestuotas prekių ženklas – ,,Dyl.lt“, registracijos Nr. 63794, paraiška Nr. 2010 1693 šiam ženklui registruoti Valstybiniam patentų biurui paduota 2010-10-05**.** Ženklas pareikštas registruoti 35 klasės paslaugoms „prekių pardavimo skatinimas (kitiems); reklama“.

Remiantis Lietuvos Aukščiausiojo Teismo jurisprudencija, sprendžiant, ar ženklas registruoti buvo pareikštas turint nesąžiningų ketinimų, turi būti įvertintos visos konkrečios bylos atveju susiklosčiusios aplinkybės (Lietuvos Aukščiausiojo Teismo Civilinių bylų skyriaus teisėjų kolegijos 2006 m. gegužės 10 d. nutartis, priimta civilinėje byloje *San Marino bendrovė Tecnoservice SRL v. UAB ,,Neono linija“, G.A*., bylos *Nr. 3K-3-325/2006*, 2003 m. balandžio 14 d. nutartis, priimta civilinėje byloje *Vokietijos bendrovė Stada Arzneimittel AG v. Didžiosios Britanijos bendrovė Nestra Limited*, bylos *Nr. 3K-3-482/2003*; Vidaus rinkos harmonizavimo tarnybos (prekių ženklai ir dizainas) parengta „Nesąžiningų ketinimų studija“ (*angl.* „Bad faith case study“), Alikantė, 2003 m. sausio 31 d.; Vidaus rinkos harmonizavimo tarnybos (prekių ženklai ir dizainas) interneto svetainė *http://oami.europa.eu/)*. Vienas iš kriterijų, reikšmingų sprendžiant dėl nesąžiningų ketinimų fakto, yra tai, ar atsakovas žinojo arba galėjo žinoti (paduodamas paraišką ginčijamajam prekių ženklui registruoti) apie atitinkamą kitam asmeniui priklausančią subjektinę teisę plačiąja prasme (t. y. asmeniui, kuris laikytinas atitinkamo žymens tikruoju šaltiniu, nepriklausomai nuo to, yra ar nėra tą žymenį įregistravęs savo vardu) (žr. pvz., Vidaus rinkos derinimo tarnybos (prekių ženklai ir dizainas) Apeliacinės tarybos 2004 m. gruodžio 13 d. *sprendimas* byloje *Prime Restaurant Holdings, Inc. v. John Arthur Slater*, bylos Nr. R 582/2003-4; Panaikinimo skyriaus 2000 m. spalio 25 d. sprendimas *Sureness Pty Ltd. V. Multiple Marketing Limited*). Teisingumo Teismo praktikoje įtvirtinta, kad „nesąžiningumo buvimą reikia vertinti visapusiškai, atsižvelgiant į visus svarbius bylos veiksnius, esančius registracijos paraiškos pateikimo momentu, įskaitant, be kita ko, aplinkybę, kad pareiškėjas žinojo ar turėjo žinoti, kad trečiasis asmuo naudojo tapatų ar panašų žymenį tapačiai ar panašiai prekei. Vis dėlto aplinkybės, kad pareiškėjas žino ar turi žinoti, jog trečiasis asmuo naudoja tokį žymenį, savaime nepakanka šio pareiškėjo nesąžiningumui įrodyti. Taip pat reikia atsižvelgti į šio pareiškėjo ketinimą prekių ženklo registracijos paraiškos pateikimo momentu, o tai yra subjektyvus veiksnys, nustatytinas remiantis nagrinėjamos bylos objektyviomis aplinkybėmis“ (*Teisingumo Teismo 2013 m. birželio 27 d. sprendimas byloje C-320/12, 36 p*.).

Visų pirma pažymėtina, kad pagal į protestą pateiktus įrodymus negalima pagrįstai spręsti dėl to, kuris asmuo laikytinas domeno vardo www.dyl.lt tikruoju šaltiniu ginčijamo ženklo paraiškos padavimo metu. UAB „Interneto vizija“ pažyma patvirtina, kad domenas „dyl.lt“ buvo įregistruotas 2010-08-23 UAB „DotNord“ vardu, tačiau iš pateiktų įrodymų nustatyta, kad domenas www.dyl.lt 2010 m. rugsėjo-gruodžio mėnesiais buvo naudojamas ne vieno subjekto veikloje: „dyl.lt komanda“ (priedas Nr. 3, 10-21, priedas Nr. 5, 6, 7), protestą pareiškusio juridinio asmens UAB „Hardus“ veikloje (priedas Nr. 5, 24 psl., priedas Nr. 9, 10, 13, 18) bei UAB „DotNord“ veikloje (priedas Nr. 8, 18). Apeliaciniam skyriui nebuvo pateikta įrodymų, iš kurių būtų galima spręsti, kokiais pagrindais domenas www.dyl.lt buvo naudojamas ne tik jo savininko, bet ir kitų subjektų veikloje. Įvertinus tai, nagrinėjamu atveju negalima padaryti išvados, kuris asmuo laikytinas tikruoju žymens „Dyl.lt“ šaltiniu protestuojamo ženklo paraiškos padavimo datai (2010-10-05) ir ar kiti asmens turėjo galimybę šį žymenį susieti su jo tikruoju šaltiniu.

Anksčiausia domeno vardo www.dyl.lt naudojimo viešojoje erdvėje (internete) data pagal į protestą

pateiktus įrodymus yra 2010-09-20 (priedas Nr. 5), t.y. negalima sutikti su suinteresuoto asmens teiginiu, kad domenas buvo naudojamas suinteresuoto asmens veikloje „žymiai“ anksčiau nei pareiškėjas MAKE VENTURES, UAB pateikė paraišką ginčijamam ženklui registruoti, t.y. 2010-10-05. Nagrinėjamu atveju tai pat nepateikta įrodymų apie protestuojamo ženklo savininko veiklos pobūdį – dalyvavimas kito tinklalapio Beta.lt kūrime nepatvirtina žinojimo apie kito domeno egzistavimą, taip pat tai nepagrindžia pareiškėjo veiklos grupinio pirkimo versle, t.y. vien tik tinklalapio kūrimo paslaugos negali būti savaime prilygintos paslaugoms, kurios teikiamos naudojantis konkrečiu tinklalapiu. Tokiu būdu negalima nustatyti, ar suinteresuotas asmuo ir užprotestuoto ženklo savininkas buvo konkurentai LR Konkurencijos įstatymo prasme. Apibendrinus pateiktus įrodymus, negalima pagrįstai daryti išvados, kad užprotestuoto ženklo savininkas žinojo ar galėjo žinoti apie suinteresuoto asmens naudojamą žymenį „dyl.lt“.

Be to, vien ta aplinkybė, jeigu užprotestuoto ženklo savininkui ir galėjo būti žinoma apie suinteresuoto asmens ženklus, pati savaime nieko nelemtų. Kaip yra pažymėjęs Lietuvos Aukščiausiasis Teismas savo nutartyje „vien tik žinojimas apie kitą prekių ženklą per se nėra pakankama aplinkybė spręsti dėl nesąžiningų ketinimų, pareiškiant registruoti ginčijamąjį prekių ženklą“ (*Lietuvos Aukščiausiojo Teismo 2009-11-17 nutartis civ.byloje Nr. 3K-3-507/2009*).

Apeliaciniam skyriui nebuvo pateikta įrodymų, kad užprotestuoto ženklo savininkas Lietuvos rinkoje naudotų ginčijamą ženklą. Neketinimas naudoti prekių ženklo gali būti viena iš aplinkybių, sprendžiant dėl pareiškėjo nesąžiningumo, bet vien ši aplinkybė nėra pakankama nesąžiningiems ketinimams konstatuoti (*Lietuvos Aukščiausiojo Teismo 2003 m. balandžio 14 d. nutartis civilinėje byloje Vokietijos bendrovė Stada Arzneimittel AG v. Didžiosios Britanijos bendrovė „Nestra Limited“, bylos Nr. 3K-3-482/2003; 2006 m. gegužės 10 d. nutartis civilinėje byloje San Marino bendrovė TECHNOSERVICE SRL v. UAB „Neono linija“ ir kt., bylos Nr. 3K-3-325/2006*).

Siekiant įvertinti nesąžiningumo buvimą, reikia atsižvelgti į pareiškėjo ketinimą paraiškos pateikimo metu. Apeliaciniam skyriui nebuvo pateikta jokių įrodymų, iš kurių pagrįstai būtų galima spręsti, kad užprotestuoto ženklo savininkas, paduodamas paraišką ginčijamam ženklui registruoti, turėjo ketinimą užkirsti kelią suinteresuotam asmeniui toliau naudoti jam priklausantį žymenį. Taip pat nepateikta jokių įrodymų, leidžiančių nustatyti, ar protestuojamo ženklo savininkas pasinaudojo žymens www.dyl.lt žinomumu bei reputacija. Taigi nebuvo pateikta jokių akivaizdžių įrodymų, kad kokie nors objektyvaus pobūdžio veiksmai, kurie būtų laikytini neatitinkančiais sąžiningos komercijos standartų, būtų atlikti suinteresuoto asmens atžvilgiu.

Lietuvos Aukščiausiasis Teismas yra pasisakęs, kad „išimtinių teisių į pramoninę nuosavybę, tarp jų ir į prekių ženklus, turėjimas ir įgyvendinimas įstatyme nustatyta tvarka, jokiu būdu nereiškia ir nesąžiningos konkurencijos veiksmų, kaip nesąžiningos konkurencijos veiksmų dar nereiškia ir pats siekis įstatymų nustatyta tvarka įgyti išimtines teises į prekių ženklus“ (*Lietuvos Aukščiausiojo Teismo nutartis civilinėje byloje Nr. 3K-3-781/2003*). Todėl vien tik paraiškos padavimas ginčijamam ženklui įregistruoti dar nereiškia, kad paraiška buvo paduota turint nesąžiningų ketinimų.

Pagal tai, kas išdėstyta, protestas atmestinas Lietuvos Respublikos prekių ženklų įstatymo 7 straipsnio 3 dalies pagrindu.

IV. APELIACINIO SKYRIAUS IŠVADA

Apeliacinis skyrius, vadovaudamasis Lietuvos Respublikos prekių ženklų įstatymo 18 straipsnio 5 dalies 2 punktu,

n u t a r i a

Protestą atmesti ir prekių ženklo ,,Dyl.lt“ registraciją Nr. 63794 palikti galioti.

Apeliacinio skyriaus sprendimas per 6 mėnesius nuo priėmimo dienos gali būti skundžiamas Vilniaus apygardos teismui.

LIETUVOS RESPUBLIKOS VALSTYBINIO PATENTŲ BIURO APELIACINIO SKYRIAUS S P R E N D I M A S

2013 m. liepos 12 d. Nr. 2Ap-1534 Vilnius

Lietuvos Respublikos valstybinio patentų biuro Apeliacinis skyrius (toliau – Apeliacinis skyrius) žodinio proceso tvarka išnagrinėjo suinteresuoto asmens Falck Danmark A/S (Danija, DK), atstovaujamo patentinės patikėtinės Aušros Pakėnienės, protestą Nr. PNZ-149 dėl UAB TEISĖS IR AUDITO BIURAS (Lietuva, LT), atstovaujamo advokatės Jurgitos Karvelės, priklausančios prekių ženklo „FALCK SECURITY“ registracijos Nr. 65766 pripažinimo negaliojančia.

I. PROTESTO TURINYS

2012-11-14 suinteresuotas asmuo Falck Danmark A/S Apeliaciniam skyriui padavė protestą Nr. PNZ-149, prašydamas pripažinti negaliojančia UAB TEISĖS IR AUDITO BIURAS priklausančią prekių ženklo „FALCK SECURITY“ registraciją Nr. 65766.

Proteste suinteresuotas asmuo nurodė, kad užprotestuoto prekių ženklo registracija neatitinka Lietuvos Respublikos prekių ženklų įstatymo (Žin., 2000, Nr. 92-2844) (toliau – PŽĮ) 7 straipsnio 1 dalies 2 punkto ir 7 straipsnio 3 dalies reikalavimų.

III. SPRENDIMO MOTYVAI

Suinteresuotas asmuo protestą grindė PŽĮ 7 straipsnio 1 dalies 2 punktu, kuris nustato, kad ženklo registracija pripažįstama negaliojančia, jeigu jis yra tapatus įregistruotam ar pareikštam registruoti ankstesniam ženklui tapačioms ar panašioms prekėms ir (ar) paslaugoms arba klaidinamai į jį panašus ir dėl to yra galimybė suklaidinti visuomenę, įskaitant klaidinamą asociaciją su ankstesniu ženklu.

Tam, kad prekių ženklo registracija būtų pripažinta negaliojančia remiantis šia įstatymo nuostata, būtina žemiau išvardintų aplinkybių visuma:

- vėlesnė ginčijamo prekių ženklo registracija,
- ginčijamo prekių ženklo tapatumas ar klaidinamas panašumas į ankstesnį prekių ženklą,
- prekių ir (ar) paslaugų, kurioms žymėti registruojamas ginčijamas prekių ženklas, tapatumas ar klaidinamas panašumas į ankstesniu prekių ženklu žymimas prekes ir (ar) paslaugas, galimybė suklaidinti visuomenę dėl prekių ženklų savininko.

Nustačius, kad egzistuoja visų šių aplinkybių visuma, prekių ženklo registracija gali būti pripažįstama negaliojančia visoms ar daliai prekių ir (ar) paslaugų (PŽĮ 18 straipsnio 5 dalies 1 punktas).

Suinteresuotas asmuo protestą grindė šiomis jam priklausančiomis prekių ženklų registracijomis:

1. Europos Bendrijos prekių ženklo „FALCK“ registracija Nr. 000493718, paraiškos padavimo data 1997-03-20, teisinė apsauga Lietuvos Respublikoje šio ženklo registracijai galioja nuo įstojimo į Europos Sąjungą datos – 2004-05-01. Be 5, 6, 9, 10, 12, 16, 36 ir 38 klasės prekių ir paslaugų, ženklas registruotas:
   - 35 klasės paslaugoms „pagalba, susijusi su verslo vadyba, telefoninių atsakymų paslauga, būtent nukreipiant ir perjungiant skambučius“;
   - 37 klasės paslaugoms „remonto, priežiūros ir įrengimo paslaugos; techninės paslaugos susijusios su gyvybės gelbėjimo ir saugumo aparatais ir įranga; gyvybės gelbėjimo ir saugumo aparatų ir įrangos priežiūra; pagalba valtims/laivams (remontas); pagalba transporto priemonėms (remontas, pradinė pagalba, durų atidarymas, ratų keitimas“;
   - 39 klasės paslaugoms „transportas, įskaitant greitosios pagalbos transportą, pacientų transportavimo ir greitosios medicininės pagalbos transportą, prekių pakavimas ir laikymas, kelionių organizavimas, pagalba valtims/laivams (vilkimas valtimi), pagalba transporto priemonėms (vilkimas valtimi); ieškojimas ir gelbėjimas; gelbėjimo operacijos (transporto); maisto ir gėrimų pristatymas; raktų laikymas; kamščių keliuose pranešimai“;
   - 42 klasės paslaugoms „medicinos ir psichologinė pagalba ir pagalba nelaimių, ypatingų situacijų ir krizės atvejais, stebėjimo ir sargybos paslaugos, paramos planavimas, psichologinė parama, ugnies gesinimo, medicinos ir veterinarinė pagalba, sveikatos priežiūros, slaugymo, nuoma įrangos slaugymui ir sveikatos priežiūrai, konsultacija kompiuterinių programų ir įrangos srityje, kompiuterinis programavimas; aliarmo skambučių organizavimas, įvertinimas ir konsultacijos pavojaus ir saugumo klausimais ir rizikos valdymą“.

2. Europos Bendrijos prekių ženklo „FALCK“ registracija Nr. 007593742, paraiškos padavimo data 2009-02-09. Be 9 klasės prekių šis ženklas registruotas:
   - 41 klasės paslaugoms „ugdymas; mokymų teikimas; pramogos; sportinė ir kultūrinė veikla; ugdymo ir mokymų teikimas; kursai, įskaitant pirmosios pagalbos kursus ir skubios pagalbos teikimo kursai; evakuacijos kursai, kursai, susiję su apsaugos ir įėjimo kontrole, kursai, susiję su pastatų ir erdvių priežiūra; reabilitacinių ir atstatomi kursai, skirti kaliniams ir asmenims anksčiau uždarytiems įkalinimo įstaigose; informacinės, konsultacinės ir patariamosios paslaugos, susijusios su išvardintomis paslaugomis“;

- 44 klasės paslaugoms „medicinos paslaugos; veterinarijos paslaugos; higieninė ir grožio priežiūra žmonėms arba gyvūnams; žemdirbystė, sodininkystės ir miškininkystės paslaugos; sveikatos priežiūra; medicininė pagalba; medicinos klinikos; psichologinės terapijos krizę patiriantiems žmonėms; veterinarijos pagalba; paslaugos, susijusios su sanitarija; įrankių, skirtų sveikatos priežiūrai, nuoma ir vidaus priežiūra; veikiančios ligoninės ir sanatorijos kitiems; slauga, fizioterapija; sveikatos priežiūra; informacija apie sveikatą ir sveikos priežiūrą; medicininės klinikos; medicinos paslaugos; aparatų ir prietaisų, skirtų vidaus ir sveikatos priežiūrai, nuoma; veikiantys poilsio namai ir senelių namai kitiems; informacija, konsultacija ir patarimų paslaugos, susijusios su anksčiau minėtu“.

3. Prekių ženklo „FALCK“ tarptautinė registracija Nr. 679545, registracijos data – 1997-03-21, vėlesnio teritorinio išplėtimo į Lietuvos Respubliką data – 1997-12-10. Be 5, 6, 9, 10, 12, 16, klasių prekių ir paslaugų, ženklas registruotas:

- 37 klasės paslaugoms „statybos, įrengimo, priežiūros ir remonto paslaugos; techninis aptarnavimas ir apsaugos nuo ugnies ir saugumo įrangos palaikymas; apsaugos nuo ugnies ir saugumo įrangos palaikymas; pagalba atidarant transporto priemonių duris, ratų keitimas“;
- 38 klasės paslaugoms „lankymas dėl aliarminių skambučių; radijo ir elektroninės komunikacijos paslaugos dėl žmonių, gyvūnų ir vertybių stebėjimo ir saugojimo; komunikacijos paslaugos, susijusios su duomenų ir informacijos perdavimu, įsigijimu ar pristatymu;pranešimų paslaugos dėl radijo tinklo“;
- 39 klasės paslaugoms „pagalba valtims, laivams; pagalba transporto priemonėms pagalbos kelyje, vilkimo valtimi, pradinės pagalbos, transporto paslaugų apimant greitosios pagalbos automobilio transporto, greitosios pagalbos skrydžių forma; gelbėjimo streikuose paslaugos (transportas); pacientų ir sergančių asmenų gabenimas, avarinis transportavimas, vertybių ir pinigų transportavimas; laikymo paslaugos, išgelbėjimo ir gelbėjimo operacijos; gelbėjimo valties paslaugos, narų gelbėjimo paslaugos, rangovų nardymas, nardymas ieškant, gyvūno transportas, gyvūnų gelbėjimas, taksi skrydžiai; avarinių raktų laikymas (raktų paslaugos)“;
- 42 klasės paslaugoms „aplinkos ir techninis monitoringas, paramos planavimas, psichologinės pagalbos suteikimas, ugnies gesinimas, maisto ir gėrimų pristatymas, medicinos praktika, įskaitant medicinos ir veterinarinę pagalbą, sveikatos peržiūra, slaugymas, budėjimas, krūtinės pompų nuoma, kamščių keliuos pranešimai“.

Užprotestuotas prekių ženklas – „FALCK SECURITY“, registracijos Nr. 65766, paraiška Nr. 2011 1820 šiam ženklui registruoti Valstybiniam patentų biurui paduota 2011-10-07. Ženklas pareikštas registruoti 45 klasės paslaugoms „juridinės paslaugos; asmenų ir nuosavybės apsaugos paslaugos; asmeninės ir visuomeninės kitų teikiamos paslaugos, susijusios su individų poreikių tenkinimu“.

Vadovaujantis PŽĮ 7 straipsnio 2 dalies 2 ir 4 punktais, suinteresuoto asmens prekių ženklai yra ankstesni ženklai negu protestuojamas ženklas.

Nustatant suklaidinimo galimybės egzistavimą, prekių ženklai turi būti palyginti atliekant bendrą ženklų vizualaus, fonetinio ir semantinio panašumo įvertinimą. Palyginimas turi būti paremtas bendru ženklų sukuriamu įspūdžiu, turint omenyje jų skiriamuosius ir dominuojančius elementus (*Europos Teisingumo Teismo 1997 m. lapkričio 11 d. sprendimas byloje Sabel BV v. Puma AG, Rudolf Dassler Sport, bylos Nr. C-251/95, 23 p.*). Metodinių nurodymų dėl prekių ir paslaugų ženklų tapatumo bei panašumo nustatymo, patvirtintų Valstybinio patentų biuro direktoriaus 1996-07-11 įsakymu Nr. 28, 2.2 punkte nustatyta, kad ženklų panašumą lemia juose esančių elementų bendrumas. Panašumui turi įtakos sutampančių ir nesutampančių elementų santykis, taip pat jų svarba ženklų kompozicijoje. Bendriausias ženklų panašumo kriterijus yra bendras suvokimo įspūdis, kurį sukelia ženklas ir jo vaizdo prasmė, dėl ko vartotojai ūkinėje veikloje gali ženklus supainioti, nepaisant tam tikrų juos sudarančių elementų skirtumų.

Suinteresuoto asmens prekių ženklai „FALCK“ (Nr. 000493718), „FALCK“ (Nr. 007593742) ir „FALCK“ (tarpt. reg. Nr. 679545) yra žodiniai, užrašyti standartiniu šriftu, lotyniškos abėcėlės didžiosiomis raidėmis, jokių papildomų elementų ženkluose nėra, todėl pagrindinis ir dominuojantis elementas ženkluose yra žodis „FALCK“.

Protestuojamas ženklas „FALCK SECURITY“ (reg. Nr. 65766) yra žodinis, užrašytas standartiniu šriftu, lotyniškos abėcėlės didžiosiomis raidėmis. Jokių papildomų elementų ženklas neturi. Žodis „SECURITY“ yra prasminis anglų kalbos žodis (angl. *saugumas, apsauga, užtikrinimas, garantija* – B. Piesarskas. Didysis anglų-lietuvių kalbų žodynas, Vilnius 2010, 813 psl.), kurį supras reikšminga Lietuvos vartotojų dalis (Europos Komisjos 2012 m. duomenimis, šią kalbą moka 38 proc. Lietuvos gyventojų – *Special Eurobarometer 386, Europeans and their languages,* February – March 2012, *http://ec.europa.eu/public_opinion/archives/ebs/ebs_386_en.pdf*), todėl konstatuojama, kad antrasis ginčijamo ženklo elementas teikia aprašomojo pobūdžio informaciją 45 klasės paslaugų atžvilgiu, ypač tokių kaip „asmenų ir nuosavybės apsaugos paslaugos“, todėl negali būti laikomas stipriuoju ženklo elementu.

Dėl tapataus dominuojančio elemento lyginami ženklai yra panašūs vizualiai ir fonetiškai, seman-

tinis palyginimas nėra reikšmingas, nes dominuojančius elementus sudaro dirbtiniai žodžiai. Įvertinus tai, konstatuojamas užprotestuoto prekių ženklo „FALCK SECURITY“ (reg. Nr. 65766) klaidinamas panašumas į suinteresuoto asmens prekių ženklus „FALCK“ (Nr. 000493718), „FALCK“ (Nr. 007593742) ir „FALCK“ (tarpt. reg. Nr. 679545).

Nagrinėjamu atveju taip pat galima teigti, kad suinteresuoto asmens ženklai yra inkorporuoti į protestuojamą ženklą – ši aplinkybė yra reikšminga ženklų panašumo nustatymui. ES Bendrojo Teismo bei VRDT praktikoje pripažįstama, kad tais atvejais, kai vienas ženklas, kaip visuma, yra visiškai inkorporuotas į kitą, ženklai laikomi panašiais (*VRDT Vadovas, susijęs su protestais, 2 dalis, 2 skyrius, C. Ženklų panašumas, psl. 29, http://oami.europa.eu*).

Nustačius, kad ženklai yra tapatūs ar panašūs, toliau jie tikrinami prekių ir (arba) paslaugų panašumo kontekste. Paslaugų, kurioms ženklai registruojami, vienarūšiškumas nustatomas pagal Metodiniuose nurodymuose įtvirtintus kriterijus - paslaugų rūšį, paskirtį bei realizavimo sąlygas (4.1 p.). Prie tokių reikšmingų aplinkybių taip pat priskiriama tai, ar tos paslaugos yra konkuruojančios, ar papildančios viena kitą, įprastinė paslaugų kilmė bei vartotojai (*VRDT Vadovas, susijęs su protestais, 2 dalis, 2 skyrius, B. Prekių ir paslaugų panašumas, http://oami.europa.eu, 38-39 psl.*).

Pagal Europos Teisingumo Teismo suformuotą praktiką, mažesnį panašumo laipsnį tarp prekių ar paslaugų gali kompensuoti didesnis prekių ženklų panašumo laipsnis, ir atvirkščiai (*1998 m. rugsėjo 29 d. Teisingumo Teismo sprendimo byloje Canon Kabushiki Kaisha v. Metro-Goldwyn-Mayer Inc., C-39/97,17 punktas*). Kitaip tariant, kuo didesnis lyginamųjų prekių ženklų panašumas, tuo platesnis šiais ženklais žymimų prekių ir paslaugų panašumo vertinimo diapazonas.

Lyginant ženklais žymimų prekių sąrašus, nustatyta, kad protestuojamo ženklo 45 klasės paslaugos „asmenų ir nuosavybės apsaugos paslaugos“ yra glaudžiai susijusios su ankstesnio ženklo „FALCK“ (Nr. 000493718) 37 klasės paslaugomis „techninės paslaugos susijusios su gyvybės gelbėjimo ir saugumo aparatais ir įranga; gyvybės gelbėjimo ir saugumo aparatų ir įrangos priežiūra“, 39 klasės paslaugomis „pagalba valtims/laivams (vilkimas valtimi), pagalba transporto priemonėms (vilkimas valtimi); ieškojimas ir gelbėjimas; gelbėjimo operacijos (transporto)”, 42 klasės paslaugomis „stebėjimo ir sargybos paslaugos, aliarmo skambučių organizavimas, įvertinimas ir konsultacijos pavojaus ir saugumo klausimais”, tai pat susijusios su ankstesnio ženklo „FALCK“ (Nr. 007593742) 41 klasės paslaugomis bei ženklo „FALCK“ (tarpt. reg. Nr. 679545) 37 klasės paslaugomis „techninis aptarnavimas ir apsaugos nuo ugnies ir saugumo įrangos palaikymas; apsaugos nuo ugnies ir saugumo įrangos palaikymas”, 38 klasės paslaugomis „lankymas dėl aliarminių skambučių; radijo ir elektroninės komunikacijos paslaugos dėl žmonių, gyvūnų ir vertybių stebėjimo ir saugojimo”, 39 klasės paslaugomis „gelbėjimo streikuose paslaugos (transportas); pacientų ir sergančių asmenų gabenimas, avarinis transportavimas, vertybių ir pinigų transportavimas; laikymo paslaugos, išgelbėjimo ir gelbėjimo operacijos; gelbėjimo valties paslaugos, narų gelbėjimo paslaugos, rangovų nardymas, nardymas ieškant“ bei 42 klasės paslaugomis „ugnies gesinimas, budėjimas, krūtinės pompų nuoma”. Lyginamos paslaugos skirtos tam pačiam tikslui – apsaugoti asmenis ir nuosavybę, šios paslaugos yra papildančios vienos kitas, gali būti teikiamos tų pačių ar susijusių teikėjų ir skirtos tiems patiems vartotojams.

Protestuojamo ženklo paslaugų sąraše nurodytos paslaugos „asmeninės ir visuomeninės kitų teikiamos paslaugos, susijusios su individų poreikių tenkinimu“, į kurių apimtį daugiausia patenka asmenims teikiamos su socialiniais įvykiais susijusios paslaugos. Šios paslaugos yra susijusios su ankstesnių paslaugų sąrašuose nurodytomis 37, 39, 42 klasių („FALCK“ Nr. 000493718) 41, 44 klasių („FALCK“ Nr. 007593742), 38, 39 ir 42 klasių („FALCK“ tarpt. reg. Nr. 679545) paslaugomis. Lyginamos paslaugos skirtos individų poreikių tenkinimui, tokių kaip pervežimas, pagalba, saugojimas, slauga lydėjimas ir pan., jos yra papildančios vienos kitas, gali būti teikiamos tų pačių ar susijusių įmonių ar asmenų ir skirtos tiems patiems vartotojams.

Ginčijamos paslaugos „juridinės paslaugos“ taip pat turi glaudų ryšį su ankstesnių ženklų paslaugų sąrašuose išvardintomis paslaugomis, ypač tomis, kurių paskirtis gelbėjimas, stebėjimas, sargyba, žmonių ir vertybių saugojimas, vertybių ir pinigų transportavimas, transporto ar namų atrakinimas ir kt. Teikiant suinteresuoto asmens paslaugas, yra svarbus teisinių reikalavimų, susijusių su šių paslaugų teikimu (pvz. asmenų sutikimų, leidimų gavimas ir pan.) tinkamas įvykdymas, todėl teisinės paslaugos bei konsultacijos gali būti teikiamos kartu su ankstesniais ženklais žymimomis paslaugomis, tų pačių ar susijusių įmonių ar asmenų.

Pagal tai, kas išdėstyta, konstatuojama, kad nagrinėjamu atveju buvo nustatytos visos aplinkybės pagal PŽĮ 7 straipsnio 1 dalies 2 punkto nuostatas, t.y. buvo nustatyta, kad protestuojamas ženklas yra klaidinamai panašus į ankstesnius suinteresuoto asmens ženklus ir yra pareikštas registruoti panašioms 45 klasės paslaugoms, todėl egzistuoja vartotojų suklaidinimo galimybė.

Suinteresuotas asmuo protestą taip pat grindė PŽĮ 7 straipsnio 3 dalimi, kurioje nurodyta, kad ženklo registracija gali būti pripažinta negaliojančia, jeigu paaiškėja, kad pareiškėjas padavė paraišką įregistruoti ženklą turėdamas nesąžiningų ketinimų.

Remiantis Lietuvos Aukščiausiojo Teismo jurisprudencija, sprendžiant, ar ženklas registruoti buvo pareikštas turint nesąžiningų ketinimų, turi būti įvertintos visos konkrečios bylos atveju susiklosčiusios

aplinkybės (Lietuvos Aukščiausiojo Teismo Civilinių bylų skyriaus teisėjų kolegijos 2006 m. gegužės 10 d. nutartis, priimta civilinėje byloje *San Marino bendrovė Tecnoservice SRL v. UAB ,,Neono linija“, G.A*., bylos *Nr. 3K-3-325/2006*, 2003 m. balandžio 14 d. nutartis, priimta civilinėje byloje *Vokietijos bendrovė Stada Arzneimittel AG v. Didžiosios Britanijos bendrovė Nestra Limited*, bylos *Nr. 3K-3-482/2003*; Vidaus rinkos harmonizavimo tarnybos (prekių ženklai ir dizainas) parengta „Nesąžiningų ketinimų studija“ (*angl.* „Bad faith case study“), Alikantė, 2003 m. sausio 31 d.; Vidaus rinkos harmonizavimo tarnybos (prekių ženklai ir dizainas) interneto svetainė *http://oami.europa.eu/*). Vienas iš kriterijų, reikšmingų sprendžiant dėl nesąžiningų ketinimų fakto, yra tai, ar atsakovas žinojo arba galėjo žinoti (paduodamas paraišką ginčijamajam prekių ženklui registruoti) apie atitinkamą kitam asmeniui priklausančią subjektinę teisę plačiaja prasme (t. y. asmeniui, kuris laikytinas atitinkamo žymens tikruoju šaltiniu, nepriklausomai nuo to, yra ar nėra tą žymenį įregistravęs savo vardu) (žr. pvz., Vidaus rinkos derinimo tarnybos (prekių ženklai ir dizainas) Apeliacinės tarybos 2004 m. gruodžio 13 d. *sprendimas* byloje *Prime Restaurant Holdings, Inc. v. John Arthur Slater*, bylos Nr. R 582/2003-4; Panaikinimo skyriaus 2000 m. spalio 25 d. sprendimas *Sureness Pty Ltd. V. Multiple Marketing Limited*). Teisingumo Teismo praktikoje įtvirtinta, kad „nesąžiningumo buvimą reikia vertinti visapusiškai, atsižvelgiant į visus svarbius bylos veiksnius, esančius registracijos paraiškos pateikimo momentu, įskaitant, be kita ko, aplinkybę, kad pareiškėjas žinojo ar turėjo žinoti, kad trečiasis asmuo naudojo tapatų ar panašų žymenį tapačiai ar panašiai prekei. Vis dėlto aplinkybės, kad pareiškėjas žino ar turi žinoti, jog trečiasis asmuo naudoja tokį žymenį, savaime nepakanka šio pareiškėjo nesąžiningumui įrodyti. Taip pat reikia atsižvelgti į šio pareiškėjo ketinimą prekių ženklo registracijos paraiškos pateikimo momentu, o tai yra subjektyvus veiksnys, nustatytinas remiantis nagrinėjamos bylos objektyviomis aplinkybėmis“ (*Teisingumo Teismo 2013 m. birželio 27 d. sprendimas byloje C-320/12, 36 p.*).

Įvertinus suinteresuoto asmens į protestą pateiktus įrodymus, nustatyta, kad nuo 1999-04-13 iki 2007-12-22 Lietuvoje veikė uždaroji akcinė bendrovė pavadinimu „FALCK SECURITY“ (priedas Nr. 12, 13, 15), tačiau nebuvo pateikta įrodymų, leidžiančių pagrįstai susieti protestą pareiškusį suinteresuotą asmenį Falck Danmark A/S ir nurodytą Lietuvos įmonę. Taip pat nebuvo pateikta jokių įrodymų, kokie ir kam priklausantys prekių ženklai buvo naudojami šios įmonės veikloje Lietuvoje (iš priede Nr. 16 pateikto informacijos negalima spręsti, ar nurodytos išlaidos reklamai buvo skirtos suinteresuotam asmeniui priklausantiems ženklams reklamuoti, taip pat nėra aišku, kaip ir koks ženklas „FALCK“ buvo pateikiamas vartotojams). Į protestą pateikta UAB „RAIT“ apklausos 2005-05-31 ataskaita, patvirtinanti, kad 27,4 proc. Lietuvos gyventojų žino saugos bendrovę „Falck Security“, neatspindi situacijos ginčijamo ženklo paraiškos padavimo datai – 2011-10-07. Be to, ši apklausa patvirtina ne konkretaus prekių ženklo, o įmonės pavadinimo žinomumą nurodytai datai, kuri daugiau nei 6 metais ankstesnė už protestuojamo ženklo paraiškos padavimo datą. Domeno www.falcksecurity.lt egzistavimas taip pat nepatvirtina žymens žinomumo paraiškos padavimo datai. Įvertinus tai, nustatyta, kad į protestą nebuvo pateikta aktualių duomenų dėl suinteresuoto asmens prekių ženklų žinomumo laipsnio reikšmingai visuomenės daliai ar intensyvaus šių ženklo reklamavimo bei stipraus skiriamojo požymio įgijimo Lietuvoje. Vien ta aplinkybė, kad protestuojamas ženklas yra klaidinamai panašus į ankstesnius ženklus ir pareikštas registruoti panašioms paslaugoms žymėti, leidžia tik daryti prielaidą, kad pareiškėjui galėjo būti žinoma apie ankstesnius suinteresuoto asmens ženklus. Tačiau ir ši aplinkybė savaime nesudaro jokio pagrindo spręsti apie užprotestuoto ženklo savininko veiksmų pobūdį. Kaip yra pažymėjęs Lietuvos Aukščiausiasis Teismas savo nutartyje „vien tik žinojimas apie kitą prekių ženklą per se nėra pakankama aplinkybė spręsti dėl nesąžiningų ketinimų, pareiškiant registruoti ginčijamąjį prekių ženklą“ (*Lietuvos Aukščiausiojo Teismo 2009-11-17 nutartis civ.byloje Nr. 3K-3-507/2009* siekiant įvertinti nesąžiningumo buvimą, reikia atsižvelgti į pareiškėjo ketinimą paraiškos pateikimo metu. Suinteresuotas asmuo teigė, kad suinteresuoto asmens prekių ženklai „FALCK“ turi reputaciją Danijoje ir kitose Europos Sąjungos šalyse, ir kad protestuojamo ženklo savininkas siekė pasinaudoti įgyta reputacija. Minėtoje „Nesąžiningų ketinimų studijoje“ nurodoma, kad nesąžiningo pareiškėjo ketinimai gali būti įvairūs: sutrukdyti įeiti į rinką su prekėmis ar paslaugomis su kitoje šalyje saugomu teisėto savininko prekių ženklu, nesąžiningai naudotis teisėto savininko prekių ženklo reputacija, rezervuoti prekių ženklą siekiant piniginių reikalavimų ir t.t.“ Lietuvos Aukščiausiasis Teismas yra pasisakęs, kad „tam tikras ženklo žinomumo ar reputacijos laipsnis gali būti svarbus tiek sprendžiant dėl plačiai žinomo prekių ženklo, tiek ir dėl reputaciją turinčio prekių ženklo apsaugos, tiek ir dėl nesąžiningų ketinimų, nes tai bus svarbu identifikuojant ginčo prekių ženklų teisinės apsaugos laipsnį (kaip vieną iš galimų kriterijų bylos aplinkybių visumoje, sprendžiant dėl nesąžiningų ketinimų)“ (*Lietuvos Aukščiausiojo Teismo nutartis civilinėje byloje Nr. 3K-3-507/2009*). Vertinant suinteresuoto asmens į protestą pateiktus įrodymus, nustatyta, kad paslaugos, žymimos prekių ženklu “FALCK” Danijoje teikiamos jau daugiau nei 100 metų, buvo skiriamos lėšos šio ženklo reklamai, taip pat pateikti įrodymai patvirtina teikiamų paslaugų pobūdį ir gaunamas pajamas, kurių pagrindinė ir didžiausia dalis gaunama iš veiklos Danijoje 2007-2011 m. (priedas Nr. 9). Pateiktuose įrodymuose nėra duomenų dėl prekių ženklo žinomumo laipsnio atitinkamai visuomenės daliai (suinteresuoto asmens nurodyti absoliutūs skai-

čiai dėl naudojimosi paslaugomis nesudaro pagrindo nuspręsti, kokia konkrečios visuomenės dalis atskiria teikiamas paslaugas kaip konkrečios įmonės paslaugas). Iš pateiktų duomenų negalima vienareikšmiškai spręsti dėl ženklo užimamos rinkos dalies bei vertės rinkoje. Įvertinus tai, manytina, kad nėra pakankamo pagrindo pripažinti suinteresuoto asmens ženklo reputacijos „FALCK" Danijoje, kitose Europos Sąjungos šalyse, o tuo labiau Lietuvoje (jokių tinkamų įrodymų dėl šio ženklo naudojimo ar žinomumo protestuojamo ženklo paraiškos padavimo datai nebuvo pateikta).

Lietuvos Aukščiausiasis Teismas yra pasisakęs, kad „išimtinių teisių į pramoninę nuosavybę, tarp jų ir į prekių ženklus, turėjimas ir įgyvendinimas įstatyme nustatyta tvarka, jokiu būdu nereiškia ir nesąžiningos konkurencijos veiksmų, kaip nesąžiningos konkurencijos veiksmų dar nereiškia ir pats siekis įstatymų nustatyta tvarka įgyti išimtines teises į prekių ženklus" (*Lietuvos Aukščiausiojo Teismo nutartis civilinėje byloje Nr. 3K-3-781/2003*). Todėl vien tik paraiškos padavimas ginčijamam ženklui įregistruoti dar nereiškia, kad paraiška buvo paduota turint nesąžiningų ketinimų. Pagal tai, kas išdėstyta, Apeliacinis skyrius konstatuoja, kad nėra pagrindo daryti išvadą, kad protestuojamo ženklo savininkas siekė įgyti apsaugą ginčijamam ženklui turėdamas nesąžiningų ketinimų suinteresuoto asmens atžvilgiu, todėl protestas PŽĮ 7 straipsnio 3 dalies pagrindu, laikytinas nepagrįstu ir atmestinas.

IV. APELIACINIO SKYRIAUS IŠVADA

Apeliacinis skyrius, vadovaudamasis Lietuvos Respublikos prekių ženklų įstatymo 18 straipsnio 5 dalies 1 punktu,

n u t a r i a

protestą tenkinti ir prekių ženklo „FALCK SECURITY" registraciją Nr. 65766 pripažinti negaliojančia.

Apeliacinio skyriaus sprendimas per 6 mėnesius nuo priėmimo dienos gali būti skundžiamas Vilniaus apygardos teismui.

Oficialus biuletenis
„LIETUVOS RESPUBLIKOS VALSTYBINIO PATENTŲ BIURO
OFICIALUS BIULETENIS“, 11, 2013
Lietuvos Respublikos valstybinis patentų biuras,
Kalvarijų g. 3, LT-09310 Vilnius