ISSN 1648-9985
(online)

LIETUVOS RESPUBLIKOS VALSTYBINIO PATENTŲ BIURO OFICIALUS BIULETENIS

2013/12, 2013-12-27

OFFICIAL BULLETIN OF THE STATE PATENT BUREAU OF THE REPUBLIC OF LITHUANIA

IŠRADIMAI / INVENTIONS

Paraiškos / Applications - 2012 040 - 2013 088
Patentai / Patents - 5977 - 5985

DIZAINAS / DESIGNS

Registracijos / Registrations - 1766 - 1769

PREKIŲ ŽENKLAI / TRADEMARKS

Registracijos / Registrations 67755 - 67945

12 2013
VILNIUS

Lietuvos Respublikos valstybinio patentų biuro oficialiame biuletenyje *skelbiami išradimai, dizainas, prekių ženklai, registruoti Lietuvos Respublikos registruose pagal 2000 m. spalio 10 d. Lietuvos Respublikos prekių ženklų įstatymą Nr. VIII-1981, 2010 m. gruodžio 23 d. Lietuvos Respublikos patentų įstatymą Nr. XI–1261, 2002 m. lapkričio 7 d. Lietuvos Respublikos dizaino įstatymą Nr. IX–1181, Europos patentų paraiškos bei patentai, išplėsti Lietuvos Respublikoje 1994 m. sausio 25 d. Lietuvos Respublikos Vyriausybės ir Europos patentų organizacijos (EPO) susitarimu dėl Europos patentų galiojimo išplėtimo, bei Europos patentų paraiškos, paduotos pagal Europos patentų konvenciją (EPK), kurioms suteikta laikina apsauga Lietuvos Respublikoje, ir Europos patentai, įsigalioję Lietuvos Respublikoje pagal EPK.*

Išradimų, dizaino, prekių ženklų bei Europos patentų paraiškų bei patentų paskelbimo šiame oficialaus biuletenio numeryje data – 2013 m. gruodžio 27 d.

The Official Bulletin of the State Patent Bureau of the Republic of Lithuania *contains recordings in the Registers of Patents, Designs, Trademarks of the Respublic of Lithuania under the Law on Trademarks of the Republic of Lithuania No. VIII–1981 of October 10, 2000, the Patent Law of the Republic of Lithuania No. XI–1261 of December 23, 2010, the Design Law of the Republic of Lithuania No. IX–1181 of November 7, 2002, data on European Patent Applications and Patents extended to Republic of Lithuania under the Agreement on the extension of European Patents between the Government of the Republic of Lithuania and the European Patent Organization (EPO) of January 25, 1994, and European Patent Applications filed under European Patent Convention (EPC), that have provisional protection in Republic of Lithuania, and European Patents entered in force in Republic of Lithuania according to EPC.*

Date of publication of the Inventions, Designs, Trademarks, European Patent Applications and Patents in this number of the Official Bulletin – December 27, 2013.

© Lietuvos Respublikos valstybinis patentų biuras, 2013

Turinys

OFICIALŪS PRANEŠIMAI 2
Patentinių patikėtinių sąrašas 2
Valstybių kodai 5

IŠRADIMAI 7
BB1A* Paskelbtos paraiškos (A)** 8
FG9A Išduoti patentai (B) 15
MM9A Panaikinti patentai 23
MK9A Baigę galioti patentai 24
Vardinė rodyklė 25
Sisteminė rodyklė 28
Numerinė rodyklė 29
Numerinė paraiškų rodyklė 30
EUROPOS PATENTAI 31
BB1D Paskelbtos paraiškos 31
FG9D Paskelbti patentai 32
FG4D Paskelbti patentai 61
PC9D Patento perleidimas 252
PD9D, DC9D, TH9A Patento pakeitimai 253
MM9D Išplėtimo panaikinimas 257
MG9D Išplėtimo pripažinimas negaliojančiu 258
MF9D Išplėtimo pripažinimas negaliojančiu 259
MM4D Panaikinti patentai 260
MG4D Patentai pripažinti negaliojančiais 261
Sisteminė paraiškų rodyklė 338
Numerinė paraiškų rodyklė 339
Sisteminė patentų rodyklė 340
Numerinė patentų rodyklė 347
Klasifikacijos skyriai 352

DIZAINAS 353
FG9L Paskelbtos registracijos 353
MA9L Dizaino išregistravimas 358
MK9L Registracijos galiojimo pasibaigimas 359
ND9L Registracijos galiojimo pratęsimas 360
Vardinė rodyklė 373
Sisteminė rodyklė 374
Numerinė rodyklė 375
Klasifikacijos klasės 376

PREKIŲ IR PASLAUGŲ ŽENKLAI 377
FG9Y Paskelbtos registracijos 378
MF9Y Registracijos pripažintos negaliojančiomis 541
PD9Y, TC9Y, TH9Y Pakeitimai 542
ND9Y Registracijos galiojimo pratęsimas 555
MM9Y Ženklo išregistravimas 639
PC9Y Ženklo perdavimas 657
QB9Y Licencijos suteikimas 662
MA9Y Atšauktos registracijos 663
RC9Y Teisės į ženklą įkeitimas 665
RD9Y Teisės į ženklą areštas 666
TK9Y Atitaisymai 667
Vardinė rodyklė 668
Sisteminė rodyklė 672
Numerinė rodyklė 674
Klasifikacijos klasės 678

APELIACINIO SKYRIAUS SPRENDIMAI 680

Contents

OFFICIAL NOTICES 2
List of Patent Attorneys 2
Codes of Countries 5

INVENTIONS 7
BB1A Published Applications (A) 8
FG9A Granted Patents (B) 15
MM9A Lapsed Patents 23
MK9A Expired Patents 24
Name Index 25
Subject Matter Index 28
Number Index 29
Number Index of Applications 30
EUROPEAN PATENTS 31
BB1D Published Applications 31
FG9D Published Patents 32
FG4D Published Patents 61
PC9D Transfer of Patents 252
PD9D, DC9D, TH9A Changes 253
MM9D Cancellation of Extension 257
MG9D Invalidation of Extension 258
MF9D Invalidation of Extension 259
MM4D Lapsed Patents 260
MG4D Invalidated Patents 261
Subject Matter Index of Applications 338
Number Index of Applications 339
Subject Matter Index of Patents 340
Number Index of Patents 347
Sections according to the Classification 352

DESIGNS 353
FG9L Published Registrations 353
MA9L Lapse of Registrations 358
MK9L Expiration of Registrations 359
ND9L Renewal of Registrations 360
Name Index 373
Subject Matter Index 374
Number Index 375
Classes according to the Classification 376

TRADEMARKS AND SERVICE MARKS 377
FG9Y Published Registrations 378
MF9Y Invalidated Registrations 541
PD9Y, TC9Y, TH9Y Changes 542
ND9Y Renewal of Registrations 555
MM9Y Lapse of Registration 639
PC9Y Transfer of Marks 657
QB9Y Licensing 662
MA9Y Cancelled Registrations 663
RC9Y Pledging of the Mark 665
RD9Y Attachment of the Registrations 666
TK9Y Rectifications 667
Name Index 668
Subject Matter Index 672
Number Index 674
Classes according to the Classification 678

DECISIONS ADOPTED OF THE DIVISION OF APPEALS 680

* *Pagal PINO standartą ST.17*
** *Pagal PINO standartą ST.16*

LIETUVOS RESPUBLIKOS PATENTINIŲ PATIKĖTINIŲ SĄRAŠAS

Duomenys iš Lietuvos Respublikos
patentinių patikėtinių registro 2013 m. gruodžio 17 d.

1. Vytautas Dovydėnas
V. Grybo g. 41-38
LT-10320 Vilnius
tel.: (370 5) 231 28 11
fax: (370 5) 261 76 93
e-mail: litpa@email.lt

2. Angelė Gurklytė
J. Basanavičiaus g. 11/1
LT-03108 Vilnius
tel.: (370 5) 212 35 58
(370 5) 261 62 83
fax: (370 5) 212 35 57
e-mail: ppc@post.omnitel.net

3. Marius Jakulis - Jason
AAA Law
Jasinskio g. 16A
LT-03163 Vilnius
tel.: (370 5) 252 66 76
fax: (370 5) 252 66 70
e-mail: info@AAALaw.EU

4. Leonas Antanas Kučinskas
Dr. Leono A. Kučinsko
patentinių paslaugų firma
Kaštonų g. 5-7
LT-01107 Vilnius
tel.: (370 5) 262 67 23
mob. (370 698) 80 624
fax: (370 5) 260 96 65
(370 5) 272 48 50
e-mail: leopat@is.lt

6. Marija Lenkutienė
Patentinių paslaugų centras, UAB
J. Basanavičiaus g. 11/1
LT-03108 Vilnius
tel.: (370 5) 212 35 58
(370 5) 261 62 83
fax: (370 5) 212 35 57
e-mail: ppc@post.omnitel.net

7. Reda Žabolienė
Advokatės Redos Žabolienės
kontora METIDA
Verslo centras VERTAS
Gynėjų g. 16, LT- 01109 Vilnius
tel.: (370 5) 249 08 30
(370 5) 249 08 31
(370 5) 249 08 32
fax: (370 5) 249 08 33
e-mail: patent@metida.lt
reda.zaboliene@metida.lt

8. Virgina Adolfina Draugelienė
UAB „TARPINĖ“
p.o.box 1202, LT-01007
A.P.Kavoliuko g. 24-152
LT-04328 Vilnius
tel.: (370 5) 230 56 52
mob. (370 614) 13 670
fax: (370 5) 248 97 37
e-mail: draugeliene@tarpine.lt

9. Liudmila Gerasimovič
IĮ „Liudmila Gerasimovič,
Patentinis patikėtinis“
Vingrių g. 13-42
LT-01141 Vilnius
tel.: (370 5) 231 08 27
fax: (370 5) 231 05 93
e-mail: info@gerasimovic.com

LIST OF PATENT ATTORNEYS OF THE REPUBLIC OF LITHUANIA

Data from the Register of the Patent Attorneys
of the Republic of Lithuania on December 17, 2013

10. Vytautas Guobys
Ateities g. 3-9
LT-08306 Vilnius
tel.: (370 5) 262 42 50
fax: (370 5) 269 76 16
e-mail: vgpatent.lt@gmail.com

11. dr. Nijolė Viktorija Mickevičienė
Panerių g. 79a
LT-48425 Kaunas
tel.: (370 37) 26 02 23
mob. (370 686) 40 510
fax: (370 37) 30 86 68
e-mail: nemlietuva@hotmail.com

12. Genė Ona Sruogienė
UAB „TARPINĖ“
p.o.box 1202, LT-01007
A.P.Kavoliuko g. 24-152
LT-04328 Vilnius
tel.: (370 5) 230 56 52
mob. (370 614) 13 671
fax: (370 5) 248 97 37
e-mail: sruogiene@tarpine.lt

14. Algirdas Stonkus
A. Stonkaus individuali
firma „Mes patys“
p.o.box 628
LT-03009 Vilnius
tel.: (370 5) 233 17 12

16. Nijolė Aliukaitė
p.o.box 2860
LT-01008 Vilnius ACP
tel.: (370 5) 275 04 54
mob. (370 616) 00266
e-mail: n.aliukaite@takas.lt

18. Jarūta Lotužytė
Medžiotojų g. 12-30
LT-92240 Klaipėda
tel.: (370 46) 21 68 14
(370 46) 29 30 15

19. Nijolė Nemcevičienė
Nijolės Nemcevičienės
patentinių paslaugų firma
Laisvės al. 101a-105
LT-44291 Kaunas
tel.: (370 37) 20 12 05
mob. (370 687) 155 95
fax: (370 37) 20 12 05
e-mail: ninema2009@yahoo.com

20. Aldona Orlienė
Kęstučio g. 59-11
LT-44303 Kaunas
tel.: (370 37) 22 76 57
(370 37) 70 58 04
mob. (370 686) 3 34 50
fax: (370 37) 20 43 59

21. Aldona Pacevičienė
A. Mickevičiaus g. 29-6
LT-44245 Kaunas
tel.: (370 37) 20 44 42
(370 37) 40 78 02
(370 98) 3 13 37
fax: (370 37) 40 78 03
e-mail: apaceviciene@takas.lt

22. Petras Puzinas
P.Puzino įmonė „Kalnuočiai“
Aguonų g. 140
LT-37452 Panevėžys
tel.: (370 45) 57 63 00
mob. (370 687) 267 14
fax: (370 45) 57 63 00
e-mail:
kalnuociai@post.omnitel.net

23. Raimonda Algimanta Skutele
Architektų g. 45-69
LT-04221 Vilnius
tel.: (370 5) 244 05 74
fax: (370 5) 244 05 74
e-mail: almonda@takas.lt

24. Irena Milda Srėbalienė
Patentinių paslaugų centras, UAB
J. Basanavičiaus g. 11/1
LT-03108 Vilnius
tel.: (370 5) 212 35 58
(370 5) 261 62 83
fax: (370 5) 212 35 57
e-mail: ppc@post.omnitel.net

25. Aurelija Šidlauskienė
Dr. V. Šidlauskas ir partneriai, UAB
K. Būgos g. 29
LT-44326 Kaunas
tel.: (370 37) 22 14 42
mob. (370 698) 787 25
fax: (370 37) 22 14 42
e-mail: aurelijosfirma@gmail.com

26. Lyra Tarnauskienė
UAB PATENTINĖ TEISINĖ APSAUGA,“
Maironio g. 14 B-1
LT-44298 Kaunas
tel.: (370 37) 32 10 67
mob. (370 687) 160 17
fax: (370 37) 32 10 90
e-mail: lyrat@takas.lt

27. Milda Tumkevičienė
Patentinių paslaugų centras, UAB
J. Basanavičiaus g. 11/1
LT-03108 Vilnius
tel.: (370 5) 212 35 58
(370 5) 261 62 83
fax: (370 5) 212 35 57
e-mail: ppc@post.omnitel.net

29. Liucija Janickaitė
Inpatra UAB
Šeškinės g. 59-53,
LT-07162 Vilnius
tel.: (370 5) 246 45 38
mob. (370 686) 518 25
fax: (370 5) 246 45 38
e-mail: pat.janickaite@gmail.com

30. Ramunė Garšvienė
Dūkštų g. 28-20
LT-07171 Vilnius
tel.: (370 5) 248 21 53
fax: (370 5) 248 21 53
e-mail: rgarsv@takas.lt

31. Stanislava Teleišienė
UAB „Brainera“
Savanorių pr. 217
LT-02300 Vilnius
tel.: (370 5) 264 80 88
mob. (370 601) 094 42
fax: (370 5) 264 80 99
e-mail: info@brainera.lt
stase@skynet.lt

32. Ona Vaičiulienė
V. Druskio g. 9-46
LT-04306 Vilnius
tel.: (370 5) 244 47 49
mob. (370 611) 37 406
fax: (370 5) 244 47 49
e-mail: ovaic@takas.lt

34. Liudmila Čebotariova
Patentinių paslaugų centras, UAB
J. Basanavičiaus g. 11/1
LT-03108 Vilnius
tel.: (370 5) 212 35 58
(370 5) 261 62 83
fax: (370 5) 212 35 57
e-mail: ppc@post.omnitel.net

35. Otilija Klimaitienė
AAA Law
Jasinskio g. 16A
LT-03163 Vilnius
tel.: (370 5) 252 66 76
fax: (370 5) 252 66 70
e-mail: o.klimaitiene@AAALaw.EU

36. Zita Grigienė
Savanorių pr. 222a-46
LT-50196 Kaunas
tel.: (370 37) 31 40 50
(370 37) 77 04 24
mob. (370 686) 550 16
fax: (370 37) 31 40 50
e-mail: zita.grigiene@gmail.com

37. Tatjana Sterlina
UAB „Intels“
Naugarduko g. 32/2
LT-03225 Vilnius
tel.: (370 5) 233 54 77
fax: (370 5) 216 22 88
e-mail: info@intels.lt
sterlina@post.5ci.lt

38. Gražina Pečiulienė
P. Vileišio g. 24-71
LT-10301 Vilnius
tel.: (370 5) 234 10 83
fax: (370 5) 234 10 83
e-mail: grazina@post.omnitel.net

39. Sigitas Bartkus
Breslaujos g. 3
LT-44403 Kaunas
tel.: (370 37) 40 18 30
mob. (370 687) 990 81
fax: (370 37) 35 12 71
e-mail: bartkus@mail.lei.lt

40. Nelia Janiušina
UAB „Intels“
Naugarduko g.32/2
LT-03225 Vilnius
tel.: (370 5) 233 54 77
fax: (370 5) 216 22 88
e-mail: info@intels.lt
intels@takas.lt

41. Danutė Lišauskaitė
Studentų g. 32-3
LT-50249 Kaunas
tel.: (370 37) 73 84 56

42. Aleksandras Loginovas
Studentų g. 32-3
LT- 50249 Kaunas
tel.: (370 37) 43 84 56

43. Marija Vanda Antanaitienė
p.o.box 3197
LT-06002 Vilnius
tel.: (370 5) 247 04 42
fax: (370 5) 247 04 42
e-mail: patent@takas.lt

44. Audronė Juodzevičienė
Medeinos g. 13-8
LT-06139 Vilnius
tel.: (370 5) 240 84 37
e-mail:
audrone.juodzeviciene@vilnius.lt

45. Juozas Lapienis
Pušų g. 10-10
LT-08120 Vilnius
tel.: (370 5) 241 32 31
mob. (370 685) 11 286
fax: (370 5) 241 32 31
e-mail: juozulis@sklypas.lt

46. Telesforas Urbaitis
Advokatas Telesforas Urbaitis
Gedimino pr. 28/2-801,
LT-01104 Vilnius
tel.: (370) 673 30 429
(370) 685 66 354
e-mail:
advokatas.Telesforas@gmail.com

47. Vaclovas Kiškis
Adomaičiai,
Lavoriškių p-tas,
LT-15032 Vilniaus raj.
tel.: (370 673) 44 400
e-mail: vaclovas@irii.lt
vaclovas@patentas.lt

48. Eglė Mickevičiūtė-Tiažkijienė
Advokatės Eglės Mickevičiūtės-Tiažkijienės kontora
Šeimyniškių g. 22
LT-09312 Vilnius
tel.: (370 5) 272 39 24
mob. (370 687) 85 880
fax: (370 5) 272 39 24
e-mail: emt@takas.lt

49. Vytautas Einoris
Gerbutavičiaus g. 1/42-155
LT-04318 Vilnius
tel.: (370 5) 245 19 87
fax: (370 5) 274 50 43
e-mail: einavytas@hotmail.com

50. Aušra Pakėnienė
AAA Law
Jasinskio g. 16A
LT-03163 Vilnius
tel.: (370 5) 252 66 76
fax: (370 5) 252 66 70
e-mail: a.pakeniene@AAALaw.EU

51. Jurga Petniūnaitė
AAA Law
Jasinskio g. 16A
LT-03163 Vilnius
tel.: (370 5) 252 66 76
fax: (370 5) 252 66 70
e-mail: j.petniunaite@AAALaw.EU

52. Jelena Gerasimovič
IĮ „Liudmila Gerasimovič, Patentinis patikėtinis“
Vingrių g. 13-42
LT-01141 Vilnius
tel.: (370 5) 231 08 27
fax: (370 5) 231 05 93
e-mail: info@gerasimovic.com

53. Malvina Milda Pranskevičienė
IĮ „Liudmila Gerasimovič, Patentinis patikėtinis“
Vingrių g. 13-42
LT-01141 Vilnius
tel.: (370 5) 231 08 27
fax: (370 5) 231 05 93
e-mail: info@gerasimovic.com

54. Gediminas Pranevičius
Advokatų kontora VARUL
Konstitucijos pr. 7,
LT-09308 Vilnius
tel.: (370 5) 248 73 37
fax: (370 5) 248 73 38
e-mail:
gediminas.pranevicius@ipforma.lt

55. Vitalija Banaitienė
UAB „TARPINĖ“
p.o.box 1202, LT-01007
A.P.Kavoliuko g. 24-152
LT-04328 Vilnius
tel.: (370 5) 230 56 52
mob. (370 699) 02 023
fax: (370 5) 248 97 37
e-mail: banaitiene@tarpine.lt

56. Vilija Viešūnaitė
Advokatų profesinė bendrija „TRINITI LT“
L.Stuokos-Gucevičiaus g. 9
LT-01122 Vilnius
tel.: (370 5) 231 22 11
mob. (370 687) 48 149
fax: (370 5) 231 22 44
e-mail: vilija.viesunaite@triniti.lt

57. Gvidas Urbonas
K. Donelaičio g. 33-101
LT-44240 Kaunas
tel.: (370 37) 32 44 32
mob. (370 698) 83 666
fax: (370 37) 20 89 30
e-mail: gvidasu@one.lt

58. Birutė Dauderienė
Advokatės Redos Žabolienės kontora METIDA
Verslo centras VERTAS
Gynėjų g. 16, LT- 01109 Vilnius
tel.: (370 5) 249 08 30
fax: (370 5) 249 08 33
e-mail:
birute.dauderiene@metida.lt

59. Inga Lukauskienė
Advokatės Redos Žabolienės kontora METIDA
Verslo centras VERTAS
Gynėjų g. 16, LT- 01109 Vilnius
tel.: (370 5) 249 08 30
fax: (370 5) 249 08 33
e-mail:
Inga.lukauskiene@metida.lt

60. Lina Meškauskienė
Advokatės
Meškauskienės kontora
Vytauto g. 12,
LT-08118 Vilnius
tel.: +370 5 272 17 17
fax: +370 5 272 19 84
e-mail: info@akmp.lt

61. Edita Ivanauskienė
Advokatės
Editos Ivanauskienės kontora
Vokiečių g. 7-2,
LT- 01130 Vilnius
tel.: (370 5) 277 77 04
(370 5) 686 11 584
fax: (370 5) 277 77 04
e-mail:
edita_ivanauskiene@yahoo.com
edita.ivanauskiene@eiip.lt

62. Tomas Jakubauskas
Advokatų kontora
Eversheds Saladžius
Jasinskio g. 16B,
LT- 01112 Vilnius
tel.: (370 5) 239 23 91
fax: (370 5) 239 23 90
e-mail:
tomas.jakubauskas@eversheds.lt

Numeracija – pagal patentinių patikėtinių registro duomenis.

VALSTYBIŲ, TERITORIJŲ, KITŲ SUBJEKTŲ IR TARPVYRIAUSYBINIŲ ORGANIZACIJŲ ŽYMĖJIMO KODAI PAGAL PINO STANDARTĄ ST.3

AD	Andora	AD	Andorra
AE	Jungtiniai Arabų Emyratai	AE	United Arab Emirates
AF	Afganistanas	AF	Afghanistan
AG	Antigva ir Barbuda	AG	Antigua and Barbuda
AI	Angilija	AI	Anguilla
AL	Albanija	AL	Albania
AM	Armėnija	AM	Armenia
AO	Angola	AO	Angola
AP	Afrikos regioninė pramoninės nuosavybės organizacija (ARIPO)	AP	African Regional Industrial Property Organization (ARIPO)
AR	Argentina	AR	Argentina
AT	Austrija	AT	Austria
AU	Australija	AU	Australia
AW	Aruba	AW	Aruba
AZ	Azerbaidžanas	AZ	Azerbaijan
BA	Bosnija ir Hercegovina	BA	Bosnia and Herzegovina
BB	Barbadosas	BB	Barbados
BD	Bangladešas	BD	Bangladesh
BE	Belgija	BE	Belgium
BF	Burkina Fasas	BF	Burkina Faso
BG	Bulgarija	BG	Bulgaria
BH	Bahreinas	BH	Bahrain
BI	Burundis	BI	Burundi
BJ	Beninas	BJ	Benin
BM	Bermuda	BM	Bermuda
BN	Brunėjus Darusalamas	BN	Brunei Darussalam
BO	Bolivijos Daugiatautė Valstybė	BO	Bolivia, Plurinational State of
BQ	Boneras, Sint Eustatijus ir Saba	BQ	Bonaire, Sint Eustatius and Saba
BR	Brazilija	BR	Brazil
BS	Bahamos	BS	Bahamas
BT	Butanas	BT	Bhutan
BV	Buvė Sala	BV	Bouvet Island
BW	Botsvana	BW	Botswana
BX	Beneliukso intelektinės nuosavybės tarnyba (BOIP)	BX	Benelux Office for Intelectual Property (BOIP)
BY	Baltarusija	BY	Belarus
BZ	Belizas	BZ	Belize
CA	Kanada	CA	Canada
CD	Kongo Demokratinė Respublika	CD	Democratic Republic of the Congo
CF	Centrinės Afrikos Respublika	CF	Central African Republic
CG	Kongas	CG	Congo
CH	Šveicarija	CH	Switzerland
CI	Dramblio Kaulo Krantas	CI	Cote d'Ivoire
CK	Kuko Salos	CK	Cook Islands
CL	Čilė	CL	Chile
CM	Kamerūnas	CM	Cameroon
CN	Kinija	CN	China
CO	Kolumbija	CO	Colombia
CR	Kosta Rika	CR	Costa Rica
CU	Kuba	CU	Cuba
CV	Žaliasis Kyšulys	CV	Cape Verde
CW	Kurakao	CW	Curaçao
CY	Kipras	CY	Cyprus
CZ	Čekija	CZ	Czech Republic
DE	Vokietija	DE	Germany
DJ	Džibutis	DJ	Djibouti
DK	Danija	DK	Denmark
DM	Dominika	DM	Dominica
DO	Dominikos Respublika	DO	Dominican Republic
DZ	Alžyras	DZ	Algeria
EA	Eurazijos patentų organizacija (EAPO)	EA	Eurasian Patent Organization (EAPO)
EC	Ekvadoras	EC	Ecuador
EE	Estija	EE	Estonia
EG	Egiptas	EG	Egypt
EH	Vakarų Sachara	EH	Western Sahara
EM	Vidaus rinkos harmonizavimo tarnyba (prekių ženklai ir dizainai) (OHIM)	EM	Office for Harmonization in the Internal Market (Trademarks and Designs) (OHIM)
EP	Europos patentų tarnyba (EPT)	EP	European Patent Office (EPO)
ER	Eritrėja	ER	Eritrea
ES	Ispanija	ES	Spain
ET	Etiopija	ET	Ethiopia
FI	Suomija	FI	Finland
FJ	Fidžis	FJ	Fiji
FK	Folklando Salos (Malvinai)	FK	Falkland Islands (Malvinas)
FO	Farerų Salos	FO	Faroe Islands
FR	Prancūzija	FR	France
GA	Gabonas	GA	Gabon
GB	Jungtinė Karalystė	GB	United Kingdom
GC	Persijos įlankos Arabų valstybių bendradarbiavimo tarybos (GCC) patentų tarnyba	GC	Patent Office of the Cooperation Council for the Arab States of the Gulf (GCC)
GD	Grenada	GD	Grenada
GE	Gruzija	GE	Georgia
GG	Gernsis	GG	Guernsey
GH	Gana	GH	Ghana
GI	Gibraltaras	GI	Gibraltar
GL	Grenlandija	GL	Greenland
GM	Gambija	GM	Gambia
GN	Gvinėja	GN	Guinea
GQ	Pusiaujo Gvinėja	GQ	Equatorial Guinea
GR	Graikija	GR	Greece
GS	Pietų Georgijos ir Pietų Sandvičo Salos	GS	South Georgia and the South Sandwich Islands
GT	Gvatemala	GT	Guatemala
GW	Bisau Gvinėja	GW	Guinea-Bissau
GY	Gajana	GY	Guyana
HK	Ypatingasis Administracinis Kinijos Regionas Honkongas	HK	The Hong Kong Special Administrative Region of the People's Republic of China
HN	Hondūras	HN	Honduras
HR	Kroatija	HR	Croatia
HT	Haitis	HT	Haiti
HU	Vengrija	HU	Hungary
IB	Pasaulinės intelektinės nuosavybės organizacijos Tarptautinis biuras (WIPO)	IB	International Bureau of the World Intellectual Property Organization (WIPO)
ID	Indonezija	ID	Indonesia
IE	Airija	IE	Ireland
IL	Izraelis	IL	Israel
IM	Meno sala	IM	Isle of Man
IN	Indija	IN	India
IQ	Irakas	IQ	Iraq
IR	Irano Islamo Respublika	IR	Iran (Islamic Republic of)
IS	Islandija	IS	Iceland
IT	Italija	IT	Italy
JE	Džersis	JE	Jersey
JM	Jamaika	JM	Jamaica
JO	Jordanija	JO	Jordan
JP	Japonija	JP	Japan
KE	Kenija	KE	Kenya
KG	Kirgizija	KG	Kyrgyzstan
KH	Kambodža	KH	Cambodia
KI	Kiribatis	KI	Kiribati
KM	Komorai	KM	Comoros
KN	Sent Kitsas ir Nevis	KN	Saint Kitts and Nevis
KP	Korėjos Liaudies Demokratinė Respublika	KP	Democratic People's Republic of Korea
KR	Korėjos Respublika	KR	Republic of Korea

KW	Kuveitas	KW	Kuwait
KY	Kaimanų Salos	KY	Cayman Islands
KZ	Kazachstanas	KZ	Kazakhstan
LA	Laoso Liaudies Demokratinė Respublika	LA	Lao People's Democratic Republic
LB	Libanas	LB	Lebanon
LC	Sent Lusija	LC	Saint Lucia
LI	Lichtenšteinas	LI	Liechtenstein
LK	Šri Lanka	LK	Sri Lanka
LR	Liberija	LR	Liberia
LS	Lesotas	LS	Lesotho
LT	Lietuva	LT	Lithuania
LU	Liuksemburgas	LU	Luxembourg
LV	Latvija	LV	Latvia
LY	Libija	LY	Libya
MA	Marokas	MA	Morocco
MC	Monakas	MC	Monaco
MD	Moldova	MD	Republic of Moldova
ME	Juodkalnija	ME	Montenegro
MG	Madagaskaras	MG	Madagascar
MK	Buvusioji Jugoslavijos Respublika Makedonija	MK	The former Yugoslav Republic of Macedonia
ML	Malis	ML	Mali
MM	Mianmaras	MM	Myanmar
MN	Mongolija	MN	Mongolia
MO	Makao	MO	Macao
MP	Marianos Šiaurinės Salos	MP	Northern Mariana Islands
MR	Mauritanija	MR	Mauritania
MS	Montseratas	MS	Montserrat
MT	Malta	MT	Malta
MU	Mauricijus	MU	Mauritius
MV	Maldyvai	MV	Maldives
MW	Malavis	MW	Malawi
MX	Meksika	MX	Mexico
MY	Malaizija	MY	Malaysia
MZ	Mozambikas	MZ	Mozambique
NA	Namibija	NA	Namibia
NE	Nigeris	NE	Niger
NG	Nigerija	NG	Nigeria
NI	Nikaragva	NI	Nicaragua
NL	Nyderlandai	NL	Netherlands
NO	Norvegija	NO	Norway
NP	Nepalas	NP	Nepal
NR	Nauru	NR	Nauru
NZ	Naujoji Zelandija	NZ	New Zealand
OA	Afrikos intelektinės nuosavybės organizacija (OAPI)	OA	African Intellectual Property Organization (OAPI)
OM	Omanas	OM	Oman
PA	Panama	PA	Panama
PE	Peru	PE	Peru
PG	Papua Naujoji Gvinėja	PG	Papua New Guinea
PH	Filipinai	PH	Philippines
PK	Pakistanas	PK	Pakistan
PL	Lenkija	PL	Poland
PT	Portugalija	PT	Portugal
PW	Palau	PW	Palau
PY	Paragvajus	PY	Paraguay
QA	Kataras	QA	Qatar
QZ	Bendrijos augalų veislių tarnyba (Europos Sąjunga)	QZ	Community Plant Variety Office (European Union) (CPVO)
RO	Rumunija	RO	Romania
RS	Serbija	RS	Serbia
RU	Rusijos Federacija	RU	Russian Federation
RW	Ruanda	RW	Rwanda
SA	Saudo Arabija	SA	Saudi Arabia
SB	Saliamono Salos	SB	Solomon Islands
SC	Seišeliai	SC	Seychelles
SD	Sudanas	SD	Sudan
SE	Švedija	SE	Sweden
SG	Singapūras	SG	Singapore
SH	Šv. Elenos, Dangun Žengimo ir Tristano da Kunjos salos	SH	Saint Helena, Ascension and Tristan da Cunha
SI	Slovėnija	SI	Slovenia
SK	Slovakija	SK	Slovakia
SL	Siera Leonė	SL	Sierra Leone
SM	San Marinas	SM	San Marino
SN	Senegalas	SN	Senegal
SO	Somalis	SO	Somalia
SR	Surinamas	SR	Suriname
SS	Pietų Sudanas	SS	South Sudan
ST	San Tomė ir Prinsipė	ST	Sao Tome and Principe
SV	Salvadoras	SV	El Salvador
SX	Sint Martenas (Olandijos dalis)	SX	Sint Maarten (Dutch part)
SY	Sirijos Arabų Respublika	SY	Syrian Arab Republic
SZ	Svazilendas	SZ	Swaziland
TC	Terkso ir Kaikoso Salos	TC	Turks and Caicos Islands
TD	Čadas	TD	Chad
TG	Togas	TG	Togo
TH	Tailandas	TH	Thailand
TJ	Tadžikija	TJ	Tajikistan
TL	Rytų Timoras	TL	Timor–Leste
TM	Turkmėnija	TM	Turkmenistan
TN	Tunisas	TN	Tunisia
TO	Tonga	TO	Tonga
TR	Turkija	TR	Turkey
TT	Trinidadas ir Tobagas	TT	Trinidad and Tobago
TV	Tuvalu	TV	Tuvalu
TW	Taivanis, Kinijos provincija	TW	Taiwan, Province of China
TZ	Tanzanija	TZ	United Republic of Tanzania
UA	Ukraina	UA	Ukraine
UG	Uganda	UG	Uganda
US	Jungtinės Amerikos Valstijos	US	United States of America
UY	Urugvajus	UY	Uruguay
UZ	Uzbekistanas	UZ	Uzbekistan
VA	Vatikanas	VA	Holy See
VC	Sent Vinsentas ir Grenadinai	VC	Saint Vincent and the Grenadines
VE	Venesuelos Bolivaro Respublika	VE	Venezuela, Bolivarian Republic of
VG	Virdžinijos Salos (Britų)	VG	Virgin Islands (British)
VN	Vietnamas	VN	Viet Nam
VU	Vanuatu	VU	Vanuatu
WO	Pasaulinė intelektinės nuosavybės organizacija (WIPO Tarptautinis biuras)	WO	World Intellectual Property Organization (WIPO) (International Bureau of)
WS	Samoa	WS	Samoa
XN	Šiaurės patentų institutas (NPI)	XN	Nordic Patent Institute (NPI)
YE	Jemenas	YE	Yemen
ZA	Pietų Afrikos Respublika	ZA	South Africa
ZM	Zambija	ZM	Zambia
ZW	Zimbabvė	ZW	Zimbabwe

IŠRADIMAI

*(11)** Dokumento numeris
Number of the document

(13) Dokumento rūšis**:
A - paskelbta patentinė paraiška
B - išduotas patentas
T - Europos patento apibrėžties vertimas
Kind of document:
A - published Application
B - granted Patent
T - translation of European Patent Claim

(15) Atitaisymas
Patent correction information

(21) Paraiškos numeris
Application number

(22) Paraiškos padavimo data
Date of filing the application

(24) Liudijimo įsigaliojimo data
Date of coming into effect of SPC

(30) Prioriteto paraiškos numeris, data, valstybės kodas***
Priority application number, date, code of country

(41) Paraiškos paskelbimo data
Date of publication of the application

(45) Patento paskelbimo data
Date of publication of the patent

(46) Apibrėžties vertimo paskelbimo data
Date of publication of the claims translation

(48) Atitaisymo data
Date of issuance of a corrected patent document

(51) Tarptautinės patentų klasifikacijos indeksai
Indication of International Patent Classification

(54) Išradimo pavadinimas
Title of the invention

(57) Išradimo apibrėžtis/Referatas
Claim/Abstract

(60) Paraiškos, paduotos užsienio patentų tarnybai, duomenys (paraiškos numeris, paraiškos padavimo data, valstybės kodas)
Data relating to the application filed with a foreign patent office (application number, date, code of country)

(62) Paraiškos, iš kurios dokumentas išskirtas, numeris
Number of the earlier application

(68) Patento numeris
Patent number

(71) Pareiškėjo pavadinimas/vardas, pavardė, adresas, valstybės kodas
Name and address of applicant, code of country

(72) Išradėjo vardas, pavardė, valstybės kodas
Name of inventor, code of country

(73) Savininko pavadinimas/vardas, pavardė, adresas, valstybės kodas
Name and address of grantee, code of country

(74) Patentinio patikėtinio registracijos numeris/ atstovo vardas, pavardė, adresas, valstybės kodas
Name, registration number, address of attorney/representative, code of country

(83) Mikroorganizmo deponavimo numeris ir vieta, valstybės kodas
Number and place of deposit of the microorganism, code of country

(85) Nacionalinio PCT lygio pradžios data
Date of commencement of the national phase pursuant to the PCT

(86) Tarptautinės paraiškos padavimo duomenys (paraiškos numeris, paraiškos padavimo data)
Data relating to the filing PCT application (number of application, date of filing application)

(87) Tarptautinės paraiškos paskelbimo duomenys (paskelbimo numeris, paskelbimo data)
Publication data of the PCT application (publication number, publication date)

(92) Vaisto ar augalų apsaugos priemonės pirmojo nacionalinio registravimo liudijimo numeris ir išdavimo data
Number and date of the first national authorization to place the medicinal or plant protection product on the market

(93) Vaisto ar augalų apsaugos priemonės pirmojo registravimo regioninėje ekonominėje bendrijoje liudijimo numeris, išdavimo data ir valstybės kodas
Number, date and code of country of origin of the first authorization to place the medicinal or plant protection product on the market within regional economic community

(94) Liudijimo galiojimo termino pasibaigimo data
Calculated date of expiry of the SPC

(95) Veikliosios medžiagos pavadinimas
Name of the product protected by the basic patent

(96) Europos paraiškos padavimo duomenys (paraiškos numeris, paraiškos padavimo data)
Data relating to the filing European application (number of application, date of filing application)

(97) Europos paraiškos paskelbimo duomenys (paraiškos paskelbimo data, patento paskelbimo data)
Publication data of the European application (publication date of aplication; publication date of patent)

** Pagal PINO standartą ST.9*
*** Pagal PINO standartą ST.16*
**** Pagal PINO standartą ST.3*

Patento paraiškos, paskelbtos pagal Lietuvos Respublikos patentų įstatymo 26 straipsnį

(51) Int. Cl. (2013.01): **A01K 59/00**
(21) **2013 040**
(13) **A**
(22) 2013 04 26
(71) UAB “WILARA”, Stadiono g. 5-8, LT-59140 Prienai, LT
(72) Gediminas OLSEVIČIUS, LT
Aidas LAURINAITIS, LT
(74) Aldona ORLIENĖ, 20, Kęstučio g. 59-11, LT-44303 Kaunas, LT
(54) Įrenginys bičių duonai nuo korių atskirti
(57) Išradimas priskiriamas žemės ūkiui, bitininkystės šakai ir konkrečiai gali būti taikomas bičių duonai nuo korių atskirti įrenginių gamyboje.Siekiant supaprastinti konstrukciją, jos gabaritus, padidinti bičių duonos granulių išeigą ir kokybę, sumažinti eksploatacines išlaidas bei padidinti aptarnaujančio personalo darbo saugą, įrenginį bičių duonai nuo korių atskirti sudaro rėmas (1), kurio viduje yra įtvirtintas trupintuvas (2), susidedantis iš pirštuoto veleno (3), cilindrinio būgno (4), žaliavos padavimo angos (5), žaliavos padavimo latako (6), duonos-vaško masės išbyrėjimo plyšio (7), valymo dangčių (8, 9) ir duonos-vaško masės srauto išlyginimo latako (10), variklio su diržine pavara (11), separatorius, susidedantis iš išcentrinio ventiliatoriaus (12) su nuožulnia virš išpūtimo angos esančia duonos-vaško masės išskleidimo plokštuma (13), bičių duonos surinkimo dėžės (14), vaško nuokulų surinkimo dėžės (15), tarp jų bičių duonos ir oro srauto atskyrimo briaunos (16), oro srauto su bičių duona vaško nuokulomis kanalo (17), oro srauto deflektoriaus (18), skirto oro srauto su vaško nuokulomis nukreipimui į surinkimo dėžę (15), filtro (19), skirto smulkių vaško frakcijų atskyrimui iš oro srauto ir susidedančio iš trijų filtruojančių plokštumų, iš kurių dvi šoninės (20,21) ir viena viršutinė (22) bei dviejų aklinų plokštumų (23,24), išdėstytų viena priešais kitą bei išdžiovintos bičių duonos padavimo papildomam separavimui latako (25).

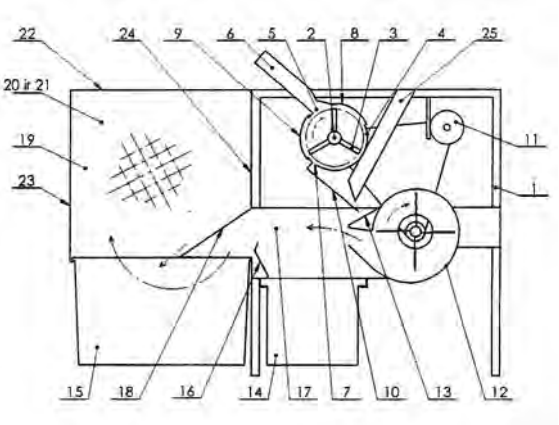

Apibrėžties punktai: 8, brėžiniai: 1.

(51) Int. Cl. (2013.01): **A01K 97/10**
(21) **2012 050**
(13) **A**
(22) 2012 06 26
(71) UAB “Vildoma”, Žirmūnų g. 139, LT-09120 Vilnius, LT
(72) Valerijus DENISOVAS, LT
Alvydas JUOCEVIČIUS, LT
(74) Vytautas GUOBYS, 10, Ateities g. 3-9, LT-08306 Vilnius, LT
(54) Reabilitacinė vaikštynė
(57) Išradimas susijęs su reabilitacine įranga, naudojama vaikščiojimo negaliai palengvinti ir apatinių galūnių reabilitacijai, siekiant atkurti traumų ar operacijų metu pažeistų galūnių funkcionalumą. Reabilitacinė vaikštynė (1) turi rėmą (11) su ratukais (12) ir (13), vertikalų kėlimo mechanizmą (31) ir papildomą kėlimo ir amortizavimo mechanizmą (51), paciento pakabinimo įtaisą (41), turinti liemens juostas (43), ir kelių ir pėdų srities valdymo mechanizmą (61). Papildomas mechanizmas (51) turi su kompresoriumi (522) sujungtą pneumatinį cilindrą (512) ir keturkampį paslankų vertikalioje plokštumoje rėmą, turintį lygiagrečias svirtis (513) ir (514), kurios per šarnyrus (515) sujungtos su pakabinimo įtaiso (41) nešančiuoju elementu (511) ir per šarnyrus (516) su kreipiančiosios (32) slankikliu (517). Pakabinimo įtaisas (41) paslankiai tvirtinamas prie nešančiojo elemento (511) ir turi pakabinimo laikiklius (42), pritvirtintus prie elemento (511). Prie liemens juostų (43) per sagtis (44) ir diržus (45) pakabintas balnas (46) su prie jo pritvirtintais kojų šlaunų įtvarais (47). Pakabinimo laikikliai (42) pasukamai įtvirtinti ant pakabinimo įtaiso (41) nešančiojo elemento (511) X ašies atžvilgiu ir turi tvirtinimo detalę (48), prie kurios pasukamai Y ašies atžvilgiu įtvirtintos liemens juostos (43). Prie pakabinimo laikiklių (42) tvirtinimo detalės (48) gali būti pasukamai pritvirtinamas kojų įtvaras (71).

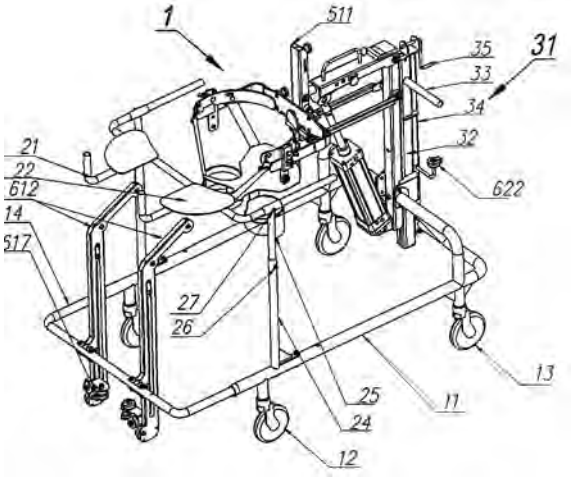

Apibrėžties punktai: 15, brėžiniai: 13.

(51) Int. Cl. (2013.01): **A61N 5/00**
(21) **2012 048**
(13) **A**
(22) 2012 06 21
(71) Rimantas Mykolas KANAPĖNAS, A. Jakšto g. 26-7, 01105 Vilnius, LT
(72) Rimantas Mykolas KANAPĖNAS, LT
(54) Portatyvus lazerinis prietaisas gydymui
(57) Išradimas priskiriamas medicinos technikos sričiai - fizioterapijos aparatams, skirtiems naudoti įvairiems susirgimams gydyti artrologijoje, traumatologijoje, chirurgijoje,kardiologijoje, neurologijoje, otorinolaringologijoje, odontologijoje, ginekologijoje,dermatologijoje, imunologijoje. Išradimo esmė sudaro tai, kad portatyvaus lazerinio prietaiso gydymui, kuri sudaro korpuse įmontuotas lazeris, pastovūs magnetai ir elektronikos valdymo blokas, sudarytas iš dviejų autonominių lazerinių galvučių, kiekviena iš kurių turi po lazerį, pastovius magnetus, elektromagnetinį bangų generatorių, sujungtų kabeliais su elektrinių parametrų valdymo bloku, kuriame sumontuoti lazerių ir generatoriaus maitinimo ir režimų valdymo įtaisai, laikrodukas, lazerių spinduliuotės kontroleris, o lazerinės galvutės sujungtos tarpusavyje lanksčiais šepetėlių formos diržiukais. Be to, prietaisas turi keičiamus optinius antgalius, iš kurių kiekvienas sudarytas iš feromagnetinės plokštelės su išėmomis, pritvirtinti prie lazerinės galvutės pastovių magnetų pagalba. Lazerinės galvutės turi optines fokusuojančias sistemas, įgalinančias kolimuoti, išskleisti arba suglausti lazerio spindulių pluoštą ir lengvai keičiamus optinius antgalius, formuojančius ir nukreipiančius lazerio spindulių srautą norima kryptimi, priklausomai nuo patologinio židinio vietos, taip pat turi elektromagnetus, skenuojančius elektromagnetinių bangų dažnį.

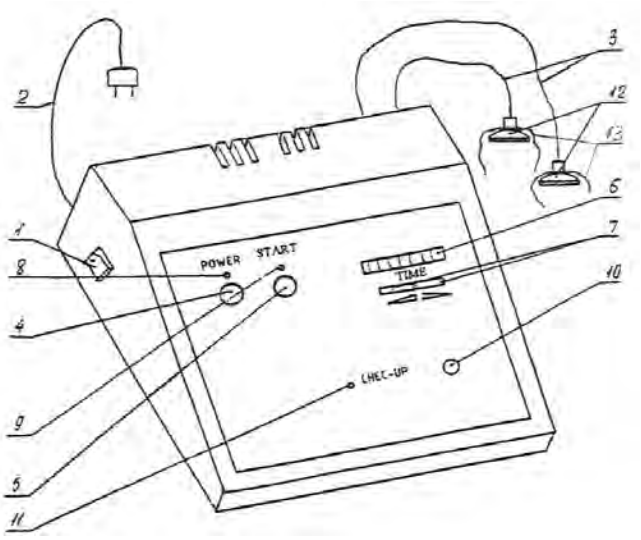

Apibrėžties punktai: 2, brėžiniai: 4.

(51) Int. Cl. (2013.01): **B01F 5/00**
(21) **2013 059**
(13) **A**
(22) 2013 06 03
(71) Vilniaus Gedimino technikos universitetas, Saulėtekio alėja 11, LT-10223 Vilnius, LT
(72) Vladas VEKTERIS, LT
Andrius STYRA, LT
Vytautas STRIŠKA, LT
Artūras KILIKEVIČIUS, LT
(54) Pulsuojančio srauto ežektorius
(57) Išradimas priklauso skysčių prisotinimo deguonimi įrenginių sričiai ir gali būti taikomas vandens paruošimo sistemose, kur reikalaujama valomą vandenį prisotinti deguonimi prieš pat taršos pašalinimo procesą, taip pat gali būti panaudotas kitose pramonės šakose, pvz., biotechnologijos bei chemijos pramonėje, kur reikalingi skysčio prisotinimo dujomis procesai, kai yra kintamas jų tekėjimo debitas. Darbinio skysčio srautas veikiant slėgiui tiekiamas į žiočių ertmę kur yra įsukamas, dėl tangentine kryptimi išdėstytų kiaurymių žiočių sienelėje ir nukreipiamas į žiočių dugną. Papildoma įsukto darbinio srauto turbulencija sukuriama dėl dugne esančių iškilimų. Neigiamas slėgis susidaro netaisyklingo trikampio pasvirusios piramidės formos iškilimų siauriausioje jų plokštumoje ties kiaurymę jungiančia žiotis su ežektuojamos terpės ertme. Per šią kiaurymę patenka ežektuojamas srautas, kuris susimaišo su darbiniu skysčiu. Pasikeitus dinaminio ir statinio slėgių santykiui užsuktas srautas pradeda tekėti difuzoriaus link, uždarydamas darbinio skysčio patekimą pro kiaurymes į žiotis, o tai sumažina statinį slėgį, todėl vėl atsidaro skysčio tekėjimas tangentine kryptimi išdėstytomis kiaurymėmis į žiočių ertmę. Procesas gali kartotis nuo 1 iki 20,0 kHz. Tai sudaro geras sąlygas dvejų terpių susimaišymui, o iškilimų išdėstymas žiočių dugne didėjančia nuo žiočių centro link sienelės radialinės krypties linkme, užtikrina tolygų ežektuojamos terpės patekimą į žiočių ertmę, kai yra kintamasdarbinio skysčio tekėjimo debitas.

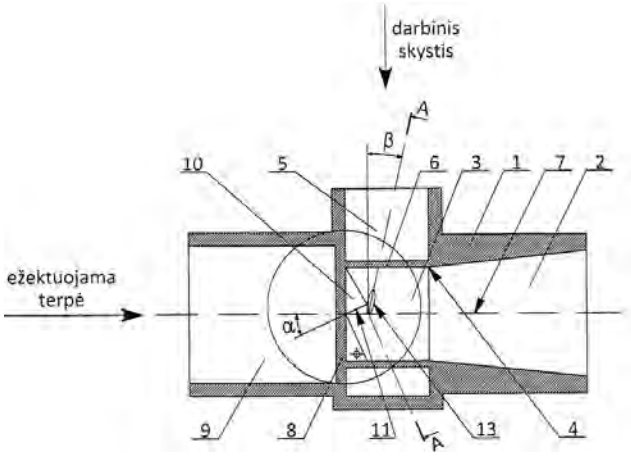

Apibrėžties punktai: 3, brėžiniai: 3.

(51) Int. Cl. (2013.01): **B29B 17/00**
(21) **2012 040**
(13) **A**
(22) 2012 05 30
(71) UAB “RAIDOLA”, S. Gimžausko g. 11-1, Kaunas, LT
(72) Algimantas VILIMAS, LT
Juozas BAJORINAS, LT
Jonas PAUŽUOLIS, LT
(74) Aldona ORLIENĖ, 20, Kęstučio g. 59-11, LT-44303 Kaunas, LT
(54) Panaudotų padangų protektoriaus smulkinimo įrenginys
(57) Išradimas priklauso panaudotų, nusidėvėjusių padangų, ypač stambiagabaritinių, perdirbimo sričiai, kur gautus gumos trupinius panaudoti padangų ar kitokiu guminių gaminių gamyboje, kelių statyboje ar statybinių konstrukcijų gamyboje. Tuo siekiama sumažinti aplinkos užteršima, o šios rūšies atliekų perdirbimo ekonominis tikslingumas yra grindžiamas galimybe pakartotinai panaudoti jas naujų konstrukcijų gamyboje. Išradimo tikslas - sunaudojant minimalias išlaidas gauti visiškai švarius gumos trupinius, neturinčius jokių plieninės vielos ar sintetinių siūlų priemaišų.Panaudotų padangų protektoriaus smulkinimo įrenginys susideda iš padangos laikymo tvirtinimo mechanizmo A, kurį sudaro diskas (1), su apskritimu išdėstytais keičiamais strypais-smeigėmis (2), ant kurių maunama padanga (3). Disko (1) centre yra įvore (4), kuri yra prijungta prie padangos sukimo mechanizmo B veleno (5). Iš kitos puses padanga yra prispaudžiama nuimamu ir/ar keičiamu plokščiu žiedu (6) ir veržlėmis (7). Pjovimo mechanizmas C susideda iš ant pagrindo (8) įtvirtinto suporto (9), turinčio išilgine ir skersine pastūmas, ant kurio montuojama pasukama apie vertikalią ašį (10) ir pakreipiama kampu £, padangos sukimosi ašies atžvilgiu plokšte (11), ant kurios sumontuota diskinių pjūklų komplektas (12) ant guolinėse atramose (13) įtvirtinto veleno (14), kuris prijungtas per diržine pavara (15) prie elektros variklio (16) (M2).

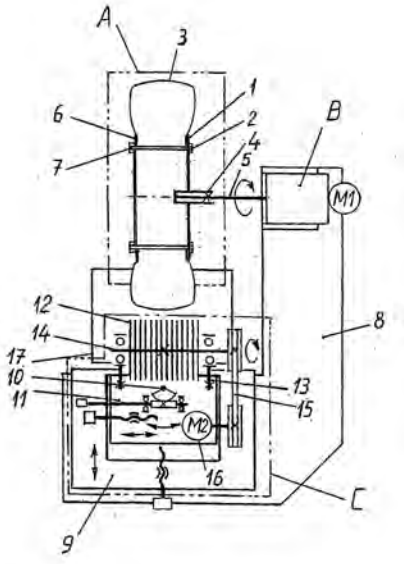

Apibrėžties punktai: 4, brėžiniai: 3.

(51) Int. Cl. (2013.01): **C23C 18/00**
(21) **2012 042**
(13) **A**
(22) 2012 06 05
(71) ATOTECH DEUTSCHLAND GmbH, Erasmusstrase 20, 10553 Berlin, DE
(72) Leonas NARUŠKEVIČIUS, LT
Ona GYLIENĖ, LT
Loreta TAMAŠAUSKAITĖ TAMAŠIŪNAITĖ, LT
(74) Milda TUMKEVIČIENĖ, 27, Patentinių paslaugų centras, UAB, J. Basanavičiaus g. 11/1, LT-03108 Vilnius, LT
(54) Plastikų paviršiaus paruošimo prieš jų cheminį metalizavimą būdas
(57) Išradimas priskiriamas prie plastikų paviršiaus paruošimo prieš cheminį metalizavimą ir gali būti panaudotas įvairiose pramonės srityse, kur reikalingos dekoratyvinės arba funkcinės metalų dangos ant plastikų. Siūlomo išradimo tikslas yra kokybiškas plastikų paviršiaus paruošimas prieš cheminį metalizavimą kuo mažesnėmis sąnaudomis, ėsdinimo tirpalo aktyvumui išliekant stabiliu ir nenaudojant kancerogeninių ir kitaip žalingų žmogui ir aplinkai medžiagų. Tikslas pasiekiamas tuo, kad plastikų paviršiaus paruošimo prieš cheminį metalizavimą būdas, apimantis plastiko ėsdinimą neorganinės rūgšties tirpalu su oksidatoriumi, aktyvavimą paladžio druskos tirpalu, bei apdorojimą redukuojančiu arba akceleruojančiu tirpalu, siūlomame būde plastiko paviršių ėsdina 0,5-5 g/l tirpaus chlorato tirpalu 50-80 tūrio% sieros rūgštyje, kambario temperatūroje, o prieš aktyvavimą paladžio junginių tirpalu bei apdorojimą redukuojančiu arba akceleruojančiu tirpalu dar apdoroja šarminių metalų hidroksidų tirpalu; papildomai į ėsdinimo tirpalą deda 2-20 g/l kito oksidatoriaus, kurio standartinis oksidacinis potencialas viršija chlorato jonų potencialą.

Apibrėžties punktai: 2, brėžiniai: 0.

(51) Int. Cl. (2013.01): **E05B 63/00**
(21) **2012 043**
(13) **A**
(22) 2012 06 11
(71) UAB “AROSTĖ”, Pravieniškės II, LT-56371 Kaišiadorių r., LT
(72) Romas ŠNEIDERAITIS, LT
(74) Lyra TARNAUSKIENĖ, 26, UAB PATENTINĖ TEISINĖ APSAUGA, Maironio g. 14 B-1, LT-44298 Kaunas, LT
(54) Specialios paskirties užrakinimo įtaisas
(57) Išradimas priklauso rakinimo įtaisams, būtent specialios paskirties spynoms. Išradimo tikslas - padidinti užrakinimo įtaiso patikimumą,stabilumą ir pagerinti jo eksploatacines sąlygas. Išradimo tikslui pasiekti specialios paskirties užrakinimo įtaisas, sudarytas iš dviejų fiksavimo pusžiedžių (1,2) su atlenktais į išorę galais (3, 4), kurių vieni (4) sujungti dvigubo lanksto ašele (7), ant kurios laisvai uždėta

dvigubo lanksto trauke (8), ir taip pat nutraukiamuoju fiksavimo varžtu (9), ir kurių kiti (3)sujungti prie jų galų neišardomu sujungimu suvirinant prijungus sujungimo elementą (5), kuriame yra anga (6) su vidiniu sriegiu. Be to, ant dvigubo lanksto traukės (8) kniedės - ašies (11) laisvai uždėtas užrakto skersinis (10), kuris sujungtas su specialaus užrakinimo cilindriniu lizdu (12), į kurį įstatomas sujungimo - užrakinimo varžtas (13) jo įsukimui specialiu raktu į sujungimo elemento(5) angą (6) su sriegiu.

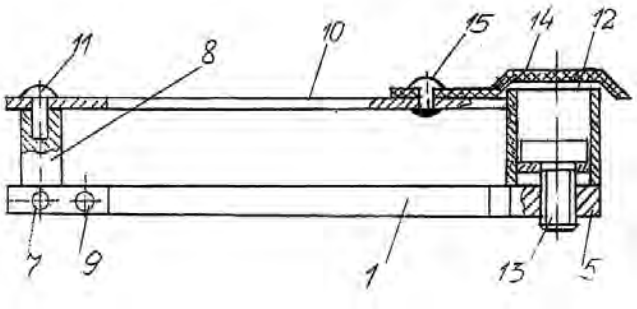

Apibrėžties punktai: 5, brėžiniai: 2.

(51) Int. Cl. (2013.01): **G01R 11/00**
G01R 21/00
G01R 22/00

(21) **2012 046**

(13) **A**

(22) 2012 06 14

(71) Sigitas ŽVIRBLIS, Lietavos g. 27-34, 55129 Jonava, LT
Žydrūnas STANKEVIČIUS, Kalvarijų sodų 6-oji g. 9, 08315 Vilnius, LT
IPD Management LLP, 13 John Prince's Street, 4th Floor, W1G 0JR London, GB
EGEBERG INTERNATIONAL AB, Kaptensgatan 14, S - 114 57 Stokholm, SE

(72) Sigitas ŽVIRBLIS, LT

(74) Jurga PETNIŪNAITĖ, 51, AAA Law, J.Jasinskio g. 16A, LT-03163 Vilnius, LT

(54) Apsaugos nuo neapskaitytos elektros energijos vartojimo modulis

(57) Išradimas priskiriamas elektrotechnikos sričiai ir gali būti taikomas elektros energijos tiekimo apskaitos sistemoje apsaugai nuo neapskaitytos elektros energijos vartojimo. Apsaugos nuo neapskaitytos elektros energijos modulis susideda iš automatinio jungiklio, srovės jutiklio, valdymo bloko, vykdančiojo mechanizmo, dviejų valdymo grandinės jungčių, iš kurių viena jungtis jungia srovės jutiklį su valdymo bloku, o kita jungtis, jungia valdymo bloką su vykdančiuoju mechanizmu, ir mechaninės jungties, jungiančios vykdantjjį mechanizmą su automatiniu jungikliu. Srovės jutiklis yra srovės matavimo transformatorius, kuris susideda iš dviejų vienodo vijų skaičiaus pirminių apvijų, magnetolaidžio ir vienos antrinės apvijos. Elektros tiekimo grandinėje pirminių apvijų vieni galai sujungti su automatinio jungiklio išvadu, o kiti galai skirti prisijungimui prie elektros energijos apskaitos prietaiso. Prie automatinio jungiklio įvado prijungiami elektros tiekėjo tinklo laidai. Modulis gali būti integruojamas į elektros energijos apskaitos prietaisą arba naudojamas kaip atskiras prietaisas elektros tiekimo apskaitos sistemoje.

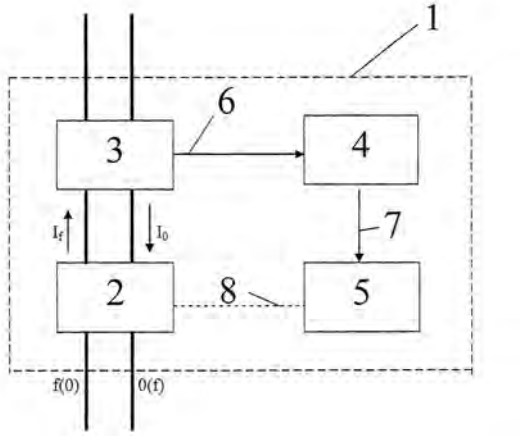

Apibrėžties punktai: 5, brėžiniai: 3.

(51) Int. Cl. (2013.01): **H01H 13/00**

(21) **2012 049**

(13) **A**

(22) 2012 06 21

(71) Vilniaus Gedimino technikos universitetas, Saulėtekio al. 11, 10223 Vilnius, LT

(72) Pranas BALTRĖNAS, LT
Raimondas BUCKUS, LT

(54) Mobiliojo telefono dėklas

(57) Išradimas skirtas apsaugos įrenginiams. Išradimo tikslas - efektyviai sumažinti mobiliojo telefono skleidžiamą elektromagnetinę spinduliuotę, kylančią kalbant mobiliuoju telefonu prie ausies ar skambant mobiliajam telefonui, kai jis yra prie vartotojo kūno, nesutrikdant mobiliojo telefono darbinio režimo ir kartu nepabloginant ryšio kokybės. Šio išradimo mobiliojo telefono dėklas, turintis permatomą plastikinį ekraną klaviatūrai, akutes prie garsiakalbio ir mikrofono ir dangtelį su lipniomis juostelėmis, papildomai skiriasi tuo, kad pagrindinė išorinė ekranuojanti medžiaga yra aliuminizuota folija, iš vidaus padengta sugeriamosios gumos sluoksniu, turi priekinėje dalyje po 8 akutes prie garsiakalbio ir mikrofono, uždaromą dangtelį apačioje padengtą lipnia juostele ir lipnia juostele padengtą mobiliojo telefono dėklo apatinę dalį, kad dangtelis sandariai suliptų su dėklo ekranuojančia medžiaga ir taip apsaugotų vartotoją nuo pro tarpus sklindančios elektromagnetinės spinduliuotės.

Apibrėžties punktai: 4, brėžiniai: 2.

Tarptautinės patentinės paraiškos, paskelbtos pagal Lietuvos Respublikos patentų įstatymo 26 straipsnį

(51) Int. Cl. (2013.01): **A43D 35/00**
(21) **2013 086**
(13) A
(22) 2013 08 06
(86) PCT/CN2012/070255
(86) 2012 01 12
(85) 2013 08 06
(30) 13/004939, 2011 01 12, US
(71) Chen MING-TE, No. 2, Lane 334, San-Fon Road, Fon Chou City, Taichung Hsien, Taiwan R. O. C., TW
(72) Chen MING-TE, TW
(74) Ramunė GARŠVIENĖ, 30, Dūkštų g. 28-20, LT-07171 Vilnius, LT

(54) Reguliuojamas bato formos įtaisas

(57) 1. Bato formos įtaisas apimantis:

formą ir nuimamą bloką, b e s i s k i r i a n t i s tuo, kad dar turi

keičiamą mazgą, apimantį dvejus bėgių elementus, viršutinę lentyną ir apatinę lentyną, viršutinė ir apatinė lentynos yra sujungtos su reguliavimo mazgu, ir

reguliavimo mazgą, turintį pirmąjį strypą, antrąjį strypą ir reguliavimo elementą, pirmasis ir antrasis strypai sriegiais atitinkamai sujungti su viršutinės lentynos pirmąja kiauryme ir apatinės lentynos antrąja kiauryme, reguliavimo elementas sriegiais įjungtas tarp pirmojo ir antrojo strypų.

2. Bato formos įtaisas pagal 1 punktą b e s i s k i r i a n t i s tuo, kad forma ir nuimamas blokas yra suformuoti vienas su kitu kaip vientisa dalis.

3. Bato formos įtaisas pagal 1 punktą b e s i s k i r i a n t i s tuo, kad nuimamas blokas apima išdrožą ir šoninę kiaurymę.

4. Bato formos įtaisas pagal 1 punktą b e s i s k i r i a n t i s tuo, kad keičiamas mazgas apima prie jo prijungtą stabdiklį.

5. Bato formos įtaisas pagal 4 punktą b e s i s k i r i a n t i s tuo, kad stabdiklis yra vientisai suformuotas su viršutine lentyna, ar prijungtas prie viršutinės lentynos.

6. Bato formos įtaisas pagal 1 punktą b e s i s k i r i a n t i s tuo, kad yra du nuimami elementai, kiekvienas iš jų turi ištisinę kiaurymę ir vienas iš nuimamų elementų turi jame įrengtą takelį, du padėties nustatymo mazgai yra atitinkamai išdėstyti dviejose ištisinėse kiaurymėse ir sukabinimo pirštas tęsiasi per takelį.

7. Bato formos įtaisas pagal 1 punktą b e s i s k i r i a n t i s tuo, kad bėgių elementai ir viršutinė lentyna yra suformuoti vienas su kitu kaip vientisa dalis, arba keičiamas mazgas yra prijungtas prie viršutinės lentynos.

8. Bato formos įtaisas pagal 1 punktą b e s i s k i r i a n t i s tuo, kad apima padėties nustatymo mechanizmą, kur padėties nustatymo pirštai tęsiasi per padėties nustatymo kiaurymes ir yra sukabinti su bėgių elementų fiksavimo kiaurymėmis bėgių elementų pritvirtinimui prie viršutinės lentynos.

9. Bato formos įtaisas pagal 1 punktą b e s i s k i r i a n t i s tuo, kad viršutinė lentyna apima pirmąją kontaktinę kiaurymę, įrengtą joje, ir pirmasis intarpas yra įtalpintas pirmojoje kontaktinėje kiaurymėje taip, kad būtų nustatyta pirmojo strypo padėtis.

10. Bato formos įtaisas pagal 1 punktą b e s i s k i r i a n t i s tuo, kad apatinė lentyna apima antrąją kontaktinę kiaurymę, įrengtą joje, ir antrasis intarpas yra įtalpintas antrojoje kontaktinėje kiaurymėje taip, kad būtų nustatyta antrojo strypo padėtis.

11. Bato formos įtaisas pagal 1 punktą b e s i s k i r i a n t i s tuo, kad reguliavimo elementas apima šonines kiaurymes ir fiksavimo elementai yra patalpinti šoninėse kiaurymėse, kad būtų nustatyta reguliavimo mazgo padėtis.

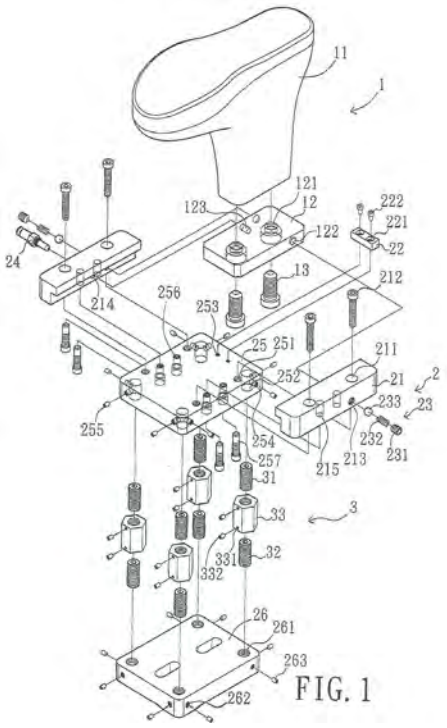

FIG. 1

Apibrėžties punktai: 11, brėžiniai: 6.

(51) Int. Cl. (2013.01): **A47G 25/00**
(21) **2013 088**
(13) A
(22) 2013 08 06
(86) PCT/CN2012/070261
(86) 2012 01 12
(85) 2012 08 06
(30) 13/004935, 2011 01 12, US
(71) Chen MING-TE, No. 2, Lane 334, San-Fon Road, Fon Chou City, Taichung Hsien, Taiwan R. O. C., TW
(72) Chen MING-TE, TW
(74) Ramunė GARŠVIENĖ, 30, Dūkštų g. 28-20, LT-07171 Vilnius, LT
(54) Reguliuojamas batų rėmas

(57) 1. Reguliuojamas batų rėmas apimantis:
viršutinę dalį, turinčią pirmąjį paviršių,
b e s i s k i r i a n t i s tuo, kad dar turi pirmąją pasukamą dalį, atraminę plokštelę, besitęsiančią nuo pirmojo paviršiaus, pirmoji pasukama dalis, turi joje įrengtą kiaurymę, ir
apatinę dalį, turinčią antrąjį paviršių ir antrąją pasukamą dalį, antroji pasukama dalis turi iškyšą, kuri pasukamai apie ašį sujungta su pirmosios pasukamos dalies kiauryme.

2. Rėmas pagal 1 punktą b e s i s k i r i a n t i s tuo, kad reguliavimo įtaisas yra įjungtas tarp viršutinės ir apatinės dalių.

3. Rėmas pagal 2 punktą b e s i s k i r i a n t i s tuo, kad reguliavimo įtaisas apima reguliavimo strypą.

4. Rėmas pagal 2 punktą b e s i s k i r i a n t i s tuo, kad viršutinė dalis 1 apima išėmą, įrengtą jos pakraštyje, ir kaištis tęsiasi nuo išėmos, apatinė dalis turi kilpą jos pakraštyje, kilpa turi angą ir reguliavimo strypas yra prijungtas prie angos.

5. Reguliuojamas batų rėmas apimantis:
viršutinę dalį, turinčią pirmąjį paviršių
b e s i s k i r i a n t i s tuo, kad dar turi pirmąją pasukamą dalį, atraminę plokštelę, besitęsiančią nuo pirmojo paviršiaus, pirmoji pasukama dalis turi joje įrengtą kiaurymę ir daugybę padėties nustatymo kiaurymių, išdėstytų aplink kiaurymę, ir
apatinę dalį, turinčią antrąjį paviršių ir antrąją pasukamą dalį, antroji pasukama dalis turi iškyšą ir daugybę iškilimų, išdėstytų aplink iškyšą, iškyša yra pasukamai apie ašį sujungta su kiauryme ir iškilimai sujungti su padėties nustatymo kiaurymėmis.

6. Rėmas pagal 5 punktą b e s i s k i r i a n t i s tuo, kad reguliavimo įtaisas yra įjungtas tarp viršutinės ir apatinės dalių.

7. Rėmas pagal 6 punktą b e s i s k i r i a n t i s tuo, kad reguliavimo įtaisas apima reguliavimo strypą.

8. Rėmas pagal 6 punktą b e s i s k i r i a n t i s tuo, kad viršutinė dalis 1 apima išėmą, įrengtą jos pakraštyje, ir kaištis tęsiasi nuo išėmos, apatinė dalis turi kilpą jos pakraštyje, kilpa turi angą ir reguliavimo strypas yra prijungtas prie angos.

9. Reguliuojamas batų rėmas apimantis:
viršutinę dalį, turinčią pirmąjį paviršių
b e s i s k i r i a n t i s tuo, kad dar turi pirmąją pasukamą dalį, atraminę plokštelę, besitęsiančią nuo pirmojo paviršiaus, pirmoji pasukama dalis turi joje įrengtą kiaurymę ir daugybę padėties nustatymo kiaurymių, išdėstytų aplink kiaurymę, ir
apatinę dalį, turinčią antrąjį paviršių ir antrąją pasukamą dalį, antroji pasukama dalis turi kiaurymę ir žiedinį flanšą, besitęsiantį nuo kiaurymės pakraščio, žiedinis flanšas turi sriegius, įrengtus jo išoriniame pakraštyje;
vidinį dangtelį, turintį vamzdžio dalį su kanalu jame ir briaunomis, įrengtomis vamzdžio dalies išoriniame pakraštyje;
išorinį dangtelį, turintį išėmą ir daugybę priėmimo griovelių, įrengtų jo vidiniame pakraštyje, vidinio dangtelio vamzdžio dalis sukabinta su išėma ir briaunos yra sukabintos su priėmimo grioveliais, ir
spyruoklė yra įtaisyta tarp kanalo ir išėmos.

10. Rėmas pagal 9 punktą b e s i s k i r i a n t i s tuo, kad reguliavimo įtaisas yra įjungtas tarp viršutinės ir apatinės dalių.

11. Rėmas pagal 9 punktą b e s i s k i r i a n t i s tuo, kad reguliavimo įtaisas apima reguliavimo strypą.

12. Rėmas pagal 11 punktą b e s i s k i r i a n t i s tuo, kad viršutinė dalis apima išėmą, įrengtą jos pakraštyje, ir kaištis tęsiasi nuo išėmos, apatinė dalis turi kilpą jos pakraštyje, kilpa turi angą ir reguliavimo strypas yra prijungtas prie angos.

13. Rėmas pagal 11 punktą b e s i s k i r i a n t i s tuo, kad viršutinė dalis apima išėmą, įrengtą jos pakraštyje, ir kaištis tęsiasi nuo išėmos, apatinė dalis turi kilpą jos pakraštyje, kilpa turi angą ir reguliavimo strypas yra prijungtas prie angos.

14. Reguliuojamas batų rėmas apimantis:
viršutinę dalį, turinčią pirmąjį paviršių
b e s i s k i r i a n t i s tuo, kad dar turi pirmąją pasukamą dalį, atraminę plokštelę, besitęsiančią nuo pirmojo paviršiaus, pirmoji pasukama dalis turi joje įrengtą kiaurymę ir daugybę padėties nustatymo kiaurymių, išdėstytų aplink kiaurymę, ir
apatinę dalį, turinčią antrąjį paviršių ir antrąją pasukamą dalį, antroji pasukama dalis turi kiaurymę ir daugybę sukibimo griovelių, įrengtų kiaurymės vidiniame pakraštyje;
vidinį dangtelį, turintį daugybė sukibimo kraštelių, įrengtų išoriniame jo krašte, ir vamzdžio dalį, esančią vidinio dangtelio centre, kanalas įrengtas vamzdžio dalyje ir briaunos, suformuotos vamzdžio dalies išoriniame pakraštyje;

išorinį dangtelį, turintį išėmą ir daugybę priėmimo griovelių, įrengtų jo vidiniame pakraštyje, vidinio dangtelio vamzdžio dalis yra sukabinta su išėma ir briaunos yra sukabintos su priėmimo grioveliais, ir spyruoklę, įtaisytą tarp kanalo ir išėmos.

15. Rėmas pagal 14 punktą b e s i s k i r i a n t i s tuo, kad kanalas yra pakeistas priėmimo grioveliais ir išėma apima briaunas.

16. Rėmas pagal 14 punktą b e s i s k i r i a n t i s tuo, kad reguliavimo įtaisas yra įjungtas tarp viršutinės ir apatinės dalių.

17. Rėmas pagal 16 punktą b e s i s k i r i a n t i s tuo, kad reguliavimo įtaisas apima reguliavimo strypą.

18. Rėmas pagal 16 punktą b e s i s k i r i a n t i s tuo, kad viršutinė dalis apima išėmą, įrengtą jos pakraštyje, ir kaištis tęsiasi nuo išėmos, apatinė dalis turi kilpą jos pakraštyje, kilpa turi angą ir reguliavimo strypas yra prijungtas prie angos.

norimas kampinis atstumas tarp viršutinės ir apatinės dalių. Reikalinga batų rėmui erdvė gali būti reguliuojama pagal batų eksponavimo poreikius.

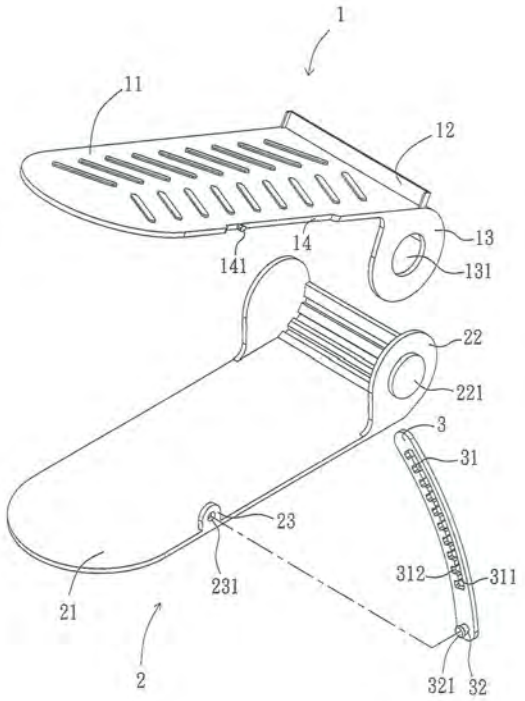

Apibrėžties punktai: 18, brėžiniai: 7.

Patentai 5977-5985 paskelbti pagal Lietuvos Respublikos patentų įstatymo 28 straipsnį

(51) Int. Cl. (2013.01): **A01K 97/00**
G01S 15/00
(11) **5982**
(13) B
(21) 2012 029
(22) 2012 04 24
(41) 2013 10 25
(72) Aurelijus LIUBINAS, LT
Rolandas SEREIKA, LT
(73) UAB Friday Lab, Goštauto g. 12A, LT-01118 Vilnius, LT
(74) Lina MEŠKAUSKIENĖ, 60, Advokatų kontora Meškauskienė ir Tuzovaitė, A. Mickevičiaus g. 6/ Karaimų g. 1, LT-08119 Vilnius, LT
(54) Su planšetiniu kompiuteriu arba išmaniuoju telefonu suderintas žuvų ieškiklis

(57) 1. Žuvų ieškiklio sistema, turinti bent ultragarsinį skenavimo prietaisą ir atvaizdavimo prietaisą, turintį išvesties priemones, skirtas vizualiai atvaizduoti bent sritį, skirtą informacijai apie žvejybos aplinką, besiskirianti tuo, kad minėtas atvaizdavimo įrenginys papildomai turi bent įvesties priemones, skirtas sužadinti arba sąveikauti su atvaizdavimo įrenginiui būdingomis funkcijomis ir/arba išvesties priemones, skirtas atvaizduoti su sonaru (1) susijusią informaciją (14, 15).

2. Žuvų ieškiklio sistema pagal 1 punktą, besiskirianti tuo, kad minėtos įrenginiui būdingos funkcijos apima vieną ar daugiau iš vaizdo kameros, žemėlapių, GPS, kalendoriaus, orų informacijos, mėnulio fazių informacijos, socialinių tinklų funkcijų.

3. Žuvų ieškiklio sistema pagal 1 arba 2 punktą, besiskirianti tuo, kad minėtos išvesties priemonės, skirtos atvaizduoti su sonaru (1) susijusią informaciją (14, 15) atvaizduoja vieną arba daugiau iš baterijos lygio indikatorius (14), bevielio ryšio stiprumo ir /arba būsenos indikatorius (15) bei GPS (5) sujungimo būsenos ir/arba stiprumo indikatorius.

4. Žuvų ieškiklio sistema pagal nuo 1 iki 3 punkto, besiskirianti tuo, kad minėtas sonaras (1) turi jungtį (20), skirtą duomenų perdavimui ir baterijos įkrovimui (8).

5. Žuvų ieškiklio sistema pagal nuo 1 iki 4 punkto, besiskirianti tuo, kad bevielis arba laidinis ryšys tarp atvaizdavimo prietaiso (2) ir sonaro (1) yra pritaikytas dvikryptei komunikacijai.

6. Žuvų ieškiklio sistema pagal 5 punktą, besiskirianti tuo, kad sonaras (1) yra pritaikytas gauti programinio kodo atnaujinimus iš atvaizdavimo prietaiso (2) ir/arba iš išorinės duomenų laikmenos ir/arba internetinio duomenų šaltinio laidinės arba bevielės komunikacijos būdu.

7. Žuvų ieškiklio sistema pagal nuo 1 iki 6 punkto, besiskirianti tuo, kad atvaizdavimo įrenginys (2) yra pritaikytas prisijungti prie vieno ar daugiau sonarų (1).

8. Ultragarsinis žuvų ieškiklis, turintis aktyvųjį elementą, skirtą ultragarso bangų generavimui ir priėmimui, besiskiriantis tuo, kad ultragarsinis prietaisas (1) papildomai turi vandeniui sandarų korpusą (10), turintį du arba daugiau tvirtinimo elementų (11), prie kurių pritvirtinamas lynas arba žvejybinis valas.

9. Ultragarsinis žuvų ieškiklis pagal 8 punktą, besiskiriantis tuo, kad vienas iš minėtų tvirtinimo elementų (11) yra išdėstytas minėto vandeniui sandaraus korpuso (10) viršuje ir vienas ar daugiau iš tvirtinimo elementų (11) yra įrengtas vandeniui sandaraus korpuso (10) šone.

10. Ultragarsinis žuvų ieškiklis pagal 8 arba 9 punktą, besiskiriantis tuo, kad sonaras (1) turi du elektrodus, išdėstytus vandeniui sandaraus korpuso (10) paviršiuje, kurie yra atskirti vienas nuo kito ir pritaikyti veikti kaip aktyvuojantis jutiklis, kur minėtas jutiklis yra aktyvuojamas, kai tik sonaras (1) yra įmetamas į vandenį (3).

11. Programinis produktas, pritaikytas diegimui į žuvų ieškiklio sistemą, besiskiriantis tuo, kad programinis produktas turi bent dvi dalis, kurių viena yra pritaikyta veikti įprastiniame atvaizdavimo įrenginyje (2), tokiame kaip planšetinis kompiuteris ar išmanusis telefonas, o kita programinio produkto dalis yra pritaikyta diegimui į sonarą (1).

12. Programinis produktas pagal 11 punktą, besiskiriantis tuo, kad minėtos dvi programinio produkto dalys yra aprūpintos atnaujinimo funkcija, kur atnaujinimo duomenys yra perkeliami į žuvų ieškiklio sistemą iš interneto arba iš išorinio atminties prietaiso.

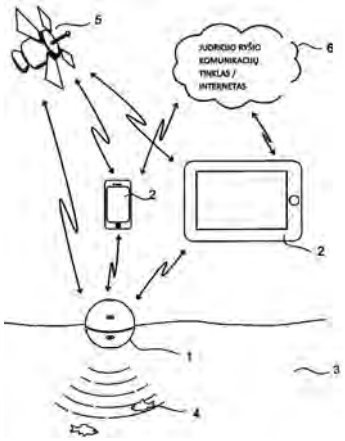

(51) Int. Cl. (2013.01): **A61H 33/00**
(11) **5979**
(13) B
(21) 2011 102
(22) 2011 12 14
(41) 2013 06 25
(72) Rolandas BLAVACKAS, LT
(73) Rolandas BLAVACKAS, Jūrininkų pr. 12-6, Klaipėda, LT
(74) Juozas LAPIENIS, 45, Pušų g. 10-10, LT-08120 Vilnius, LT
(54) Nešiojama garinė pirtis

(57) 1. Nešiojama garinė pirtis, turinti kaitinimo įrenginį ir patalpą įkaitintiems garams kauptis, b e s i s k i r i a n t i tuo, kad kaitinimo įrenginį sudaro krosnelė, šilumą akumuliuojanti priemonė ir metalinis gaubtas, o įkaitintiems garams kauptis yra iš termoizoliacinės medžiagos pagaminta palapinė.

2. Nešiojama garinė pirtis pagal 1 punktą, b e s i s k i r i a n t i tuo, kad krosnelę sudaro išorėje sujungti metaliniai strypai, kurie tarnauja kaip krosnelės karkasas, o prie vidurinės strypų dalies iš vidaus yra pritvirtintas iš strypų pynės sudarytas krepšys šilumą akumuliuojančiai priemonei patalpinti.

3. Nešiojama garinė pirtis pagal 1 punktą, b e s i s k i r i a n t i tuo, kad metalinis gaubtas viršutinėje jo dalyje turi ertmę dūmams išeiti, o apatinėje dalyje ertmė skirta liepsną ir dūmams gaudyti.

4. Nešiojama garinė pirtis pagal 1 ir 2 punktą, b e s i s k i r i a n t i tuo, kad šilumą akumuliuojanti priemonė yra gamtiniai akmenys.

---

(51) Int. Cl. (2013.01): **A61K 41/00**
C07K 16/00
(11) **5980**
(13) B
(21) 2013 018
(22) 2013 02 19
(41) 2013 10 25
(86) PCT/IB2011/002177
(86) 2011 07 15
(85) 2013 02 19
(30) 2011127051, 2011 07 01, RU
2010130348, 2010 07 21, RU
(72) Oleg Iljiich EPSHTEIN, RU
(73) Oleg Iliich EPSHTEIN, 4 Samotyochny per. 3-72, 127473 Moscow, RU
(74) Gediminas PRANEVIČIUS, 54, Advokatų kontora VARUL, Konstitucijos pr. 7, LT-09308 Vilnius, LT
(54) Farmacinė kompozicija, skirta gydyti diabetą ir metabolinius sutrikimus

(57) 1. Farmacinė kompozicija, apimanti a) aktyvuotą-potencijuotą antikūno prieš žmogaus insulino receptorių formą ir b) aktyvuotą-potencijuotą antikūno prieš endotelinę NO-sintazę formą.

2. Farmacinė kompozicija, apimanti a) aktyvuotą-potencijuotą antikūno prieš žmogaus insulino receptoriaus β-subvieneto C-terminalinį fragmentą formą ir b) aktyvuotą-potencijuotą antikūno prieš endotelinę NO-sintazę formą.

3. Farmacinė kompozicija pagal 1 punktą, apimanti a) aktyvuotą-potencijuotą antikūno prieš žmogaus insulino receptorių formą ir b) aktyvuotą-potencijuotą antikūno prieš endotelinę NO-sintazę formą, b e s i s k i r i a n t i tuo, kad insulino receptoriaus molekulė yra sudaryta iš vieno α-subvieneto ir vieno β-subvieneto.

4. Farmacinė kompozicija pagal 1 punktą, b e s i s k i r i a n t i tuo, kad apima farmaciniu požiūriu priimtiną kietą nešiklį ir a) aktyvuotą-potencijuotą formą antikūno prieš žmogaus insulino receptoriaus β-subvieneto C-galinį fragmentą C12, C30 ir C200 homeopatinių praskiedimų, impregnuotų į minėtąjį kietą nešiklį, mišinio formoje ir b) aktyvuotą-potencijuotą formą antikūno prieš endotelinę NO-sintazę C12, C30 ir C200 homeopatinių praskiedimų, impregnuotų į minėtąjį kietą nešiklį, mišinio formoje.

5. Farmacinė kompozicija pagal vieną iš 1-4 punktų, b e s i s k i r i a n t i tuo, kad aktyvuota-potencijuota kiekvieno antikūno forma pagaminta, panaudojant vieną po kito einančius 100-kartinius praskiedimus, susietus su kiekvieno praskiedimo purtymu.

6. Farmacinė kompozicija pagal 1 punktą, b e s i s k i r i a n t i tuo, kad minėtasis žmogaus insulino receptorius sudarytas iš sekos, pateiktos SEQ ID NO:1.

7. Farmacinė kompozicija pagal 1 punktą, b e s i s k i r i a n t i tuo, kad minėtoji endotelinė NO-sintazė sudaryta iš sekos, pateiktos SEQ ID NO:2.

8. Farmacinė kompozicija pagal vieną iš 1-7 punktų, skirta panaudoti žmonėms I tipo diabeto gydymui ir prevencijai.

9. Farmacinė kompozicija pagal vieną iš 1-7 punktų, skirta panaudoti žmonėms II tipo diabeto gydymui ir prevencijai.

10. Farmacinė kompozicija pagal vieną iš 1-7 punktų, skirta panaudoti žinduoliams sumažinti gliukozės kiekį kraujyje.

11. Farmacinė kompozicija pagal vieną iš 1-7 punktų, skirta panaudoti žinduoliams gydyti atsparumą insulinui.

12. Farmacinė kompozicija pagal vieną iš 8-11 punktų, b e s i s k i r i a n t i tuo, kad minėtos farmacinės kompozicijos skiriama pacientui viena arba dvi dozuotos vienetinės formos.

13. Farmacinė kompozicija pagal 12 punktą, b e s i s k i r i a n t i tuo, kad minėtos dozuotos formos (dozuotų formų) skiriama nuo vieno iki keturių kartų per dieną.

14. Farmacinė kompozicija pagal 13 punktą, b e s i s k i r i a n t i tuo, kad minėtos dozuotos formos (dozuotų formų) skiriama tris kartus per dieną.

15. Farmacinė kompozicija pagal 8 punktą, b e s i s k i r i a n t i tuo, kad minėtoji farmacinė kompozicija dar turi insulino ar kitų papildomų farmacinių agentų, tinkamų I tipo diabeto gydymui.

16. Farmacinė kompozicija pagal 9 punktą, b e s i s k i r i a n t i tuo, kad minėtoji farmacinė kompozicija dar turi papildomų farmacinių agentų, tinkamų II tipo diabeto gydymui.

---

(51) Int. Cl. (2013.01): **A61L 11/00**
C02F 1/00
B65F 7/00

(11) **5977**

(13) B

(21) 2013 013

(22) 2013 02 13

(41) 2013 10 25

(72) Valerij BELAK, LT

(73) Rolandas ČIČELIS, Kairiūkščio g. 7A-34, LT-08454 Vilnius, LT
Valerij BELAK, Fabijoniškių g. 43-72, LT-07119 Vilnius, LT
Vytas KIRKLIAUSKAS, Jasinskio g. 17-42, LT-01111 Vilnius, LT
Saulius KIRKLIAUSKAS, Subačiaus g. 112-25, LT-11343 Vilnius, LT
Zigmas UZNYS, Saulėgrąžų g. 9, LT-11347 Vilnius, LT

(74) Gediminas PRANEVIČIUS, 54, Advokatų kontora VARUL, Konstitucijos pr. 7, LT-09308 Vilnius, LT

(54) Nuotekų perpumpavimo stočių ozonavimo būdas ir sistema

(57) 1. Nuotekų centralizuoto surinkimo ir perpumpavimo patalpų dezinfekavimo ir dezodoravimo būdas, panaudojant ozonatorius, b e s i s k i r i a n t i s tuo, kad generuoja ozoną O_3 užprogramuotais kiekiais ir intervalais, priklausomai nuo nuotekų perpumpavimo patalpos dydžio ir nuotekų sudėties ir kiekio bei nuotekų degradavimo proceso metu susidariusių dujų, tokių kaip sieros vandenilis ir metanas, koncentracijos patalpoje, paskirsto jį tolygiai po nuotekų perpumpavimo patalpą, betarpiškai ir (arba) nuotoliniu būdu stebi, valdo ir prižiūri ozonavimo sistemos darbą ir efektyvumą per išmaniąsias telekomunikacijų priemones.

2. Nuotekų centralizuoto surinkimo ir perpumpavimo patalpų dezinfekavimo ir dezodoravimo sistema, turinti ozono generavimo priemones, b e s i s k i r i a n t i tuo, kad susideda iš programuojamų ozonatorių (4) ir jų betarpiško ir (arba) nuotolinio valdymo išmaniųjų telekomunikacijų įrenginių (5), sujungtų su sistema laidiniais ir (arba) bevieliais ryšiais.

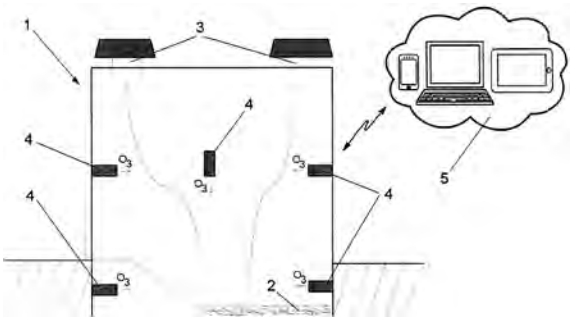

---

(51) Int. Cl. (2013.01): **B01J 19/00**
H05H 1/00

(11) **5983**

(13) B

(21) 2012 026

(22) 2012 04 03

(41) 2013 10 25

(72) Darius MILČIUS, LT

(73) UAB „Inovatas“, Breslaujos g. 3, LT-44403 Kaunas, LT

(74) Gediminas PRANEVIČIUS, 54, Advokatų kontora VARUL, Konstitucijos pr. 7, LT-09308 Vilnius, LT

(54) Vandenilio gavybos iš vandens būdas, panaudojant vandens sąveiką su plazmoje aktyvuotais metalų ar jų lydinių paviršiais

(57) 1. Vandenilio gavybos iš vandens būdas, panaudojant vandens sąveiką su plazmoje aktyvuotais metalų ar jų lydinių paviršiais, b e s i s k i r i a n t i s tuo, kad

(a) plazmoje aktyvuotus metalų ar jų lydinių drožles ar miltelius ar nanomiltelius patalpina į vandenį ir cheminių reakcijų metu suformuoja vandenilį ir metalų ar jų lydinių hidroksidus;

(b) pasibaigus cheminėms reakcijoms (vandenilio išsiskyrimui), metalų ar jų lydinių drožles ar miltelius ar nanomiltelius ištraukia iš vandens, nusausina ir patalpina į H_2 ar $Ar+H_2$ ar vandens pagrindo plazmą vakuume (slėgyje iki 1-5 Pa) ir išlaiko nuo 1 min iki 180 min (priklausomai nuo aktyvavimo laipsnio poreikio);

(c) procesų plazmoje metu metalų ar jų lydinių paviršius intensyviai bombarduoja iš plazmos atlekiančiais jonais, suskaido hidroksidus į metalus ir OH grupes, kurias vėliau rezorbuoja nuo metalo paviršiaus;

(d) aktyvuotus metalus ar jų lydinius vėl patalpina į vandenį ir ne mažiau kaip 100 kartų kartoja vandenilio gavybos ciklą pagal a-c etapus.

2. Vandenilio gavybos iš vandens būdas pagal 1 punktą, b e s i s k i r i a n t i s tuo, kad etape (a) naudoja Mg, Mg-Ni, Mg-Al ar Ti drožles ar miltelius ar nanomiltelius.

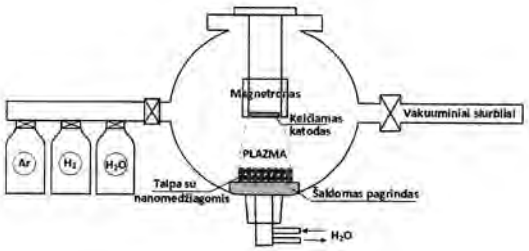

(51) Int. Cl. (2013.01): **E06B 3/00**
(11) **5984**
(13) B
(21) 2013 017
(22) 2013 02 14
(41) 2013 08 26
(72) Remigijus BALČIKONIS, LT
(73) UŽDAROJI AKCINĖ BENDROVĖ „Good Service Solution“, , LT-75300 Teneniai, Šilalės r., LT
(74) Otilija KLIMAITIENĖ, 35, AAA Law, J.Jasinskio g. 16A, LT-03163 Vilnius, LT
(54) Tvirtinimo įtaisas su reguliuojamu atraminiu srieginiu elementu, skirtas langų, durų tvirtinimui šiltinimo sluoksnyje
(57) 1. Tvirtinimo įtaisas su reguliuojamu atraminiu tilteliu, apimantis juostą 4, atramą 5, srieginį elementą 7 ir tiltelį 9, b e s i s k i r i a n t i s tuo, kad tvirtinimo įtaiso juostos 4 medžiagos šilumos laidumo koeficientas yra diapazone nuo λ=1 W/(m·K) iki λ=0,1 W/(m·K), ir ypatingai yra λ=0,32 W/(m·K).

2. Tvirtinimo įtaisas su reguliuojamu atraminiu tilteliu, pagal 1 punktą, b e s i s k i r i a n t i s tuo, kad įtaiso medžiaga yra stiklo pluoštas arba kita kompozitinė ne metalinė medžiaga.

3. Tvirtinimo įtaisas su reguliuojamu atraminiu tilteliu, pagal 1 ir 2 punktą, b e s i s k i r i a n t i s tuo, kad įtaiso juostos 4 medžiaga atitinka bent minimalius E23 rūšies medžiagos reikalavimus pagal EN 13706 standartą ir pagal EN 1990 standartą.

4. Tvirtinimo įtaisas su reguliuojamu atraminiu tilteliu pagal 1 punktą, b e s i s k i r i a n t i s tuo, kad papildomai apima srieginį elementą 16, įsikišantį į lango ir/arba durų rėme 11 išgręžtą skylę 17.

5. Tvirtinimo įtaiso su reguliuojamu atraminiu tilteliu panaudojimas, b e s i s k i r i a n t i s tuo, kad tiesioginio priėjimo srieginis elementas 16 leidžia atlikti durų ir/arba langų montavimo darbus sienos angoje po to, kai siena nuo išorės yra atskirta izoliacine apšildymo konstrukcija.

6. Tvirtinimo įtaisas su reguliuojamu atraminiu tilteliu pagal 5 punktą, b e s i s k i r i a n t i s tuo, kad tiesioginio priėjimo srieginis elementas 16 leidžia koreguoti lango ir/arba durų rėmo 11 poziciją iš minėto rėmo 11 vidinės pusės tuomet, kai jis yra eksploatuojamas.

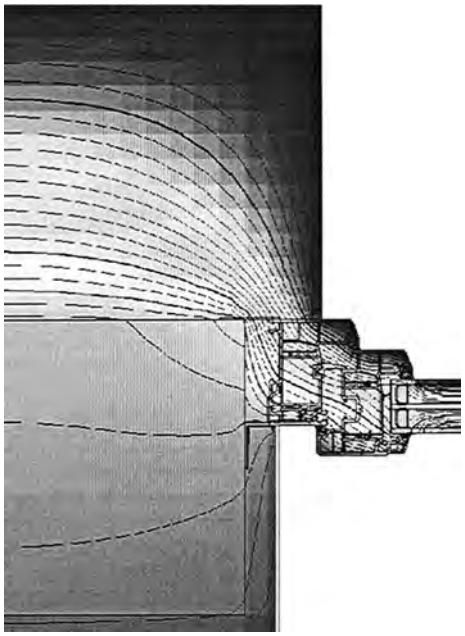

(51) Int. Cl. (2013.01): **F04D 25/00**
(11) **5978**
(13) B
(21) 2012 022
(22) 2012 03 16
(41) 2013 10 25
(72) Gintaras Eduardas BAGUCKIS, LT
(73) UAB „TRIJŲ ARTELĖ“, Perkūno al. 1, LT-44225 Kaunas, LT
(74) Reda ŽABOLIENĖ, 7, Advokatės Redos Žabolienės kontora METIDA, Verslo centras VERTAS, Gynėjų g. 16, LT-01109 Vilnius, LT
(54) Autonominis šilumos skirstytuvas su kojelėmis
(57) 1. Autonominis šilumos skirstytuvas,
susidedantis iš:
korpuso, pagrindo, ventiliatoriaus sistemos, laikiklio ir termoelektrinio keitiklio,
b e s i s k i r i a n t i s tuo, kad turi kojeles (6), pritvirtintas prie autonominio šilumos skirstytuvo (1) pagrindo (3), kurios
suteikia autonominiam šilumos skirstytuvui (1) mechaninio stabilumo, nes šilumos šaltinių paviršiai dažnai nėra lygūs;

apsaugo termoelektrinį keitiklį, integruotą į autonominį šilumos skirstytuvą (1), nuo perkaitimo, nes šilumos šaltinių temperatūra dažnai valdoma tik netiesiogiai;

praplečia tokio autonominio šilumos skirstytuvo (1) panaudojimo galimybes, t.y. išplečia šilumos šaltinių priimtinų darbinių temperatūrų intervalą; bei

suteikia galimybę reguliuoti autonominio šilumos skirstytuvo (1) pučiamo oro srauto kampą vertikalia kryptimi (labiau į apačią, horizontaliai arba labiau į viršų).

2. Autonominis šilumos skirstytuvas pagal 1 punktą, b e s i s k i r i a n t i s tuo, kad minėtų kojelių (6) aukštis, plotis, plotas bei forma (geometrija) gali būti įvairios, pritaikytos konkrečioms šilumos šaltinio charakteristikoms (pvz., maksimali pasiekiama šilumos šaltinio paviršiaus temperatūra, paviršiaus netolygumai ir panašiai).

3. Autonominis šilumos skirstytuvas pagal 1 arba 2 punktą, b e s i s k i r i a n t i s tuo, kad, kiekvienos iš minėtų kojelių (6) aukštis, plotis, plotas bei forma gali skirtis nuo kitų termoelektrinio ventiliatoriaus (1) kojelių (6); tai priklauso nuo šilumos šaltinio parametrų ir / arba nuo nestandartinio oro srauto valdymo pageidavimo.

4. Autonominis šilumos skirstytuvas pagal bet kurį vieną arba kelis iš aukščiau minėtų 1-3 punktų, b e s i s k i r i a n t i s tuo, kad jo kojelės (6) pagamintos iš daugiau arba mažiau šilumai (pra) laidžių karščiui atsparių medžiagų; taip pat kiekviena kojelė (6), palyginus su kitomis kojelėmis (6), gali būti pagaminta iš skirtingų karščiui atsparių medžiagų.

5. Autonominis šilumos skirstytuvas pagal bet kurį vieną arba kelis iš aukščiau minėtų 1-4 punktų, b e s i s k i r i a n t i s tuo, kad darbinių kojelių (6) kiekis gali būti įvairus: 1, 2, 3, 4 ir taip toliau; optimaliausias kojelių kiekis yra 3 arba 4.

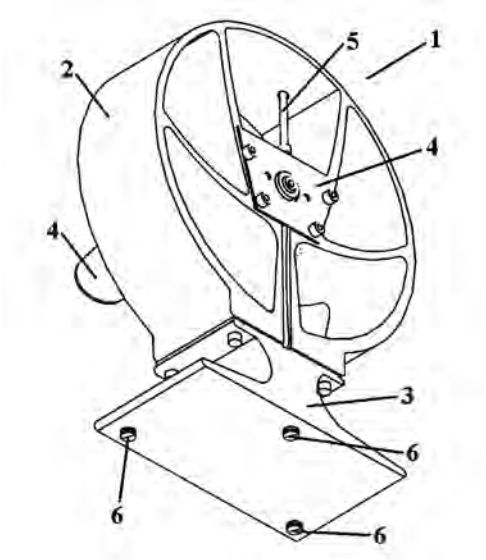

(51) Int. Cl. (2013.01): **F21L 4/00**
F21V 19/00
F21L 13/00
B60P 3/00

(11) **5985**

(13) B

(21) 2013 038

(22) 2013 04 23

(41) 2013 10 25

(72) Ridas MATONIS, LT

(73) UAB „ELMO technologijos“, Savanorių pr. 66, LT-44148 Kaunas, LT

(74) Reda ŽABOLIENĖ, 7, Advokatės Redos Žabolienės kontora METIDA, Verslo centras VERTAS, Gynėjų g. 16, LT-01109 Vilnius, LT

(54) Valdomas šviestuvas, skirtas lauko didelių plotų apšvietimui

(57) 1. Apšvietimo sistema, skirta bet kokio reljefo dideliam lauko plotui apšviesti iš santykinai didelio aukščio (aukštis nuo žemės paviršiaus gali keistis nuo kelių metrų iki kelių kilometrų),

susidedanti iš šviesos šaltinio bei šviesos šaltinio padėties fiksavimo sistemos žemės paviršiaus atžvilgiu,

b e s i s k i r i a n t i tuo, kad ją (apšvietimo sistemą) sudaro šie pagrindiniai konstrukciniai elementai:

LED šviesos diodų paketas (2) su aktyviais šilumos nuvedimo elementais (12) arba be jų:

šioje sistemoje (1) šviesos šaltinis yra LED šviesos diodai arba jų sistema,

minėtas LED šviesos diodų paketas (2) gali būti kvadratinės, apvalios, kitos taisyklingos ar netaisyklingos formos;

šilumai laidi medžiaga / plokštė (3):

kuri yra išdėstyta virš LED šviesos diodų paketo (2),

ji atlieka radiatoriaus ir šilumos laidininko funkcijas, t.y. surenka LED šviesos diodų išskiriamą šilumą ir perkelia ją toliau (vertikalia kryptimi) į viršų gaubto (4) link;

gaubtas (4),

esantis virš minėtos plokštės (3), skirtas LED šviesos diodų (2) šilumai sulaikyti ir visos apšvietimo sistemos (1) aukščiui sureguliuoti (jeigu sistemoje (1) naudojamas ventiliatorius (13), tada gaubtas (4) nenaudojamas);

tvirtinimo elementai (5),

esantys ant žemės paviršiaus (jie gali būti stacionarūs arba mobilūs), skirti apšvietimo sistemos (1) virvėms / laikikliams (6) pritvirtinti;

virvės / laikikliai (6),

skirti išlaikyti apšvietimo sistemą (1) fiksuotoje padėtyje užduotame aukštyje virš žemės paviršiaus, kurių vieni galai pritvirtinti prie LED šviesos diodų paketo (2), o priešingi galai sujungti su tvirtinimais (5), esančiais ant žemės paviršiaus;

maitinimo kabelis (7),

skirtas maitinti LED šviesos diodus (2) ir kitą įrangą, instaliuotą apšvietimo sistemoje (1), kurio vienas galas (apačioje) sujungtas su maitinimo tinklu arba akumuliatoriais, o kitas (viršuje) – su LED šviesos diodų paketu (2) ir kita įranga; bei

jungiamieji elementai (8),

esantys tarp plokštės (3) ir gaubto (4) iš kraštų, skirti oro tarpui suformuoti tarp šilumai laidžios plokštės (3) ir gaubto (4);

galimai ventiliatorius (12), pritvirtintas prie LED šviesos diodų paketo (2), atliekantis apšvietimo sistemos (1) aukščio reguliavimo funkciją;

kur:

minėtos virvės (6) gali būti pagamintos iš tamprios, dalinai (pusiau) tamprios arba netamprios medžiagos.

2. Apšvietimo sistema pagal 1 punktą, b e s i s k i r i a n t i tuo, kad apšvietimo sistema (1) maitinama nenaudojant maitinimo kabelio (7), bet elektromagnetinių bangų pagalba, t.y. apšvietimo sistemoje (1) maitinimo kabelio (7) gali ir nebūti.

3. Apšvietimo sistema pagal 1-2 punktus, b e s i s k i r i a n t i tuo, kad vietoj LED šviesos diodų (2) apšvietimo sistemoje (1) naudojami veidrodžiai (plokšti, įgaubti, išgaubti, taisyklingos arba netaisyklingos formos); tokiu būdu šviesos šaltinis lokalizuotas ne pačioje apšvietimo sistemoje (1) ore, bet ant žemės paviršiaus naudojant prožektorius, kurių spinduliuotė (fokusuota, nefokusuota, lazerinė ar panašiai) nukreipta nuo šviesos šaltinio, esančio ant žemės paviršiaus, į minėtus apšvietimo sistemos (1) veidrodžius, kurie savo ruožtu nukreipia minėtą spinduliuotę į nustatytą žemės paviršiaus plotą.

4. Apšvietimo sistema pagal 1-3 punktus, b e s i s k i r i a n t i tuo, kad, priklausomai nuo oro sąlygų ir poreikio, galimos įvairios šio išradimo apšvietimo sistemos (1) vertikalaus ir horizontalaus valdymo kombinacijos: su balionais (10), be balionų (10); su propeleriais, be propelerių; su virvėmis (6), be virvių (6), naudojant LED išskiriamą šilumą, nenaudojant jos; su maitinimo kabeliu (7), be jo; naudojant kreipiamuosius veidrodžius arba be jų; naudojant aktyvius šilumos nuvedimo elementus (12) konstrukcijoje su gaubtu (4) arba naudojant ventiliatorių (13) konstrukcijoje be gaubto (4).

5. Apšvietimo sistema pagal 1-4 punktus, b e s i s k i r i a n t i tuo, kad apšvietimo sistema (1) turi iškėlimo galimybę naudojant teleskopinį principą, t.y. minėtos sistemos pakėlimas ir nuleidimas (pvz.: nuo transporto priemonės) atliekamas pakopomis tokiu pačiu principu, kaip tai realizuota teleskopinėse sistemose.

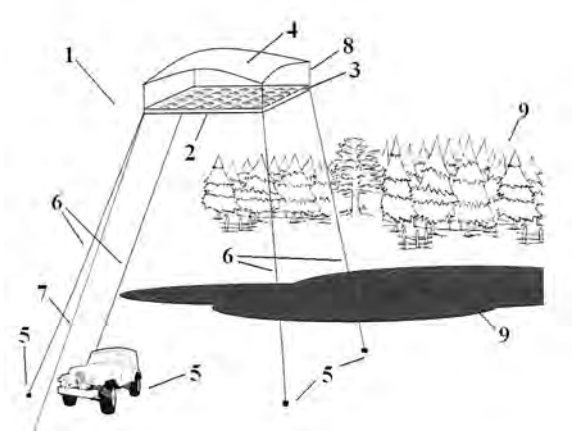

(51) Int. Cl. (2013.01): **G06F 19/00**
G06Q 40/00

(11) **5981**

(13) B

(21) 2012 011

(22) 2012 02 20

(41) 2013 08 26

(72) Vaidas REPEČKA, LT

(73) UAB „VAJARĖ“, Užšilių g. 14, 45144 Kaunas, LT

(74) Aldona ORLIENĖ, 20, Kęstučio g. 59-11, LT-44303 Kaunas, LT

(54) Subjekto ekonominio patikimumo nustatymo sistema ir būdas

(57) 1. Subjekto patikimumo nustatymo sistema, susidedanti iš informacijos įvedimo ir surinkimo modulio, informacijos apdorojimo modulio, ataskaitų generavimo, analizės ir komunikavimo modulio, duomenų bazės, kur moduliai bei modulius sudarantys įtaisai yra sujungti abipusiu duomenų apsikeitimo ryšiu su duomenų baze, b e s i s k i r i a n t i tuo, kad informacijos įvedimo ir surinkimo modulį sudaro subjekto duomenų įvedimo įtaisas, įvedamos informacijos patikimumo bei subjekto turimos informacijos įvedimo/išvedimo įtaisas, susijusių subjektų apklausos įtaisas, viešai prieinamų registrų apklausos įtaisas, interneto puslapių ir socialinių tinklų apklausos įtaisas bei išorinės informacijos paieškos įtaisas, informacijos apdorojimo modulį sudaro informacijos tikslumo nustatymo algoritmų įvedimo ir saugojimo įtaisas, užklausų generavimo bei patvirtinimų gavimo įtaisas, informacijos tikslumo nustatymo įtaisas, vertinimo algoritmų įvedimo ir saugojimo įtaisas, subjekto patikimumo įvertinimo įtaisas, ataskaitų generavimo, analizės ir komunikavimo modulį sudaro ataskaitų analizės įtaisas ir ataskaitų formavimo įtaisas, vartotojų bei subjektų tarpusavio bendradarbiavimo įtaisas.

2. Sistema pagal 1 punktą, b e s i s k i r i a n t i tuo, kad išorinės informacijos paieškos įtaisas

turi abipusį ryšį su susijusių subjektų apklausos įtaisu, viešai prieinamų registrų apklausos įtaisu, interneto puslapių ir socialinių tinklų apklausos įtaisu bei duomenų baze ir turi galimybę, pagal subjekto pateiktą informaciją, gaunamą duomenų ryšiu iš duomenų bazės, užklausti susijusių subjektų apklausos įtaisą, viešai prieinamų registrų apklausos įtaisą, interneto puslapių ir socialinių tinklų apklausos įtaisą, o gautą informaciją patikrinti bei ją patalpinti duomenų bazėje.

3. Sistema pagal 1 punktą, b e s i s k i r i a n t i tuo, kad susijusių subjektų apklausos įtaisas turi galimybę apklausti susijusius subjektus, inicijuoti naujų jų duomenų įvedimą į duomenų bazę arba susieti su jau esama duomenų bazėje susijusių subjektų informacija ir ją perduoti išorinės informacijos paieškos įtaisui, viešai prieinamų registrų apklausos įtaisas, turi galimybę gauti informaciją iš viešai prieinamų registrų ir ją perduoti išorinės informacijos paieškos įtaisui, o interneto puslapių ir socialinių tinklų apklausos įtaisas, turi galimybę gauti apie subjektą susijusią informaciją iš interneto puslapių ir socialinių tinklų bei tos informacijos kontekstą ir visa tai perduoti išorinės informacijos paieškos įtaisui.

4. Sistema pagal 1 punktą, b e s i s k i r i a n t i tuo , kad informacijos tikslumo nustatymo įtaisas turi abipusį ryšį su informacijos tikslumo nustatymo algoritmų įvedimo bei saugojimo įtaisu, užklausų generavimo bei patvirtinimų gavimo įtaisų bei duomenų baze, kur informacijos tikslumo nustatymo algoritmų įvedimo bei saugojimo įtaisas turi galimybę įvesti, atvaizduoti saugomus duomenis ir tarpinius informacijos tikslumo nustatymo rezultatus, patikrinti algoritmo matematinę logiką, modeliuoti, saugoti informacijos tikslumo nustatymo algoritmus, juos išduoti informacijos tikslumo nustatymo įtaisui, užklausų generavimo bei patvirtinimų gavimo įtaisas turi galimybę pateikti subjektui tarpinius informacijos tikslumo nustatymo rezultatus, tam kad subjektas ar su juo susijęs subjektas papildytų, pakoreguotų, panaikintų patvirtintų ar paneigtų duomenų bazėje turimą informaciją

5. Sistema pagal 1 punktą, b e s i s k i r i a n t i tuo , kad subjekto patikimumo įvertinimo įtaisas turi abipusį ryšį su vertinimo algoritmų įvedimo ir saugojimo įtaisu bei duomenų baze, kur vertinimo algoritmų įvedimo ir saugojimo įtaisas turi galimybę įvesti, modeliuoti, koreguoti bei saugoti subjekto patikimumo vertinimo algoritmus, juos pateikti subjekto patikimumo įvertinimo įtaisui, kuris turi galimybę pagal vartotojo pasirinkimą suskaičiuoti sąlyginį patikimumo rodiklį, įvertinti subjekto patikimumą, tam panaudojant vieną iš vertinimo algoritmų, saugomų vertinimo algoritmų įvedimo ir saugojimo įtaise ir panaudojant duomenų bazėje sukauptą informaciją.

6. Sistema pagal 1 punktą, b e s i s k i r i a n t i tuo, kad ataskaitų formavimo įtaisas turi abipusį tarpusavio ryšį su ataskaitų analizės įtaisu ir duomenų baze, kur ataskaitų analizės įtaisas turi galimybę palyginti ataskaitas, informacijos tikslumo bei subjekto vertinimo rezultatų algoritmus, apklausti ir analizuoti vartotojų, subjektų nuomonę, šios analizės dėka tobulinti bei atrinkti geriausius bei vartotojo lūkesčius labiausiai atitinkančius informacijos tikslumo nustatymo bei patikimumo vertinimo algoritmus.

7. Sistema pagal 1 punktą, b e s i s k i r i a n t i tuo, kad vartotojo bei subjekto tarpusavio bendravimo įtaisas turi abipusį tarpusavio ryšį su duomenų baze ir turi galimybę organizuoti bendravimą tarp subjekto, susijusių subjektų, vartotojų bei kitų sistemos dalyvių ir yra skirtas klausimų, atsakymų, paaiškinimų, pastabų apsikeitimui apie sistemoje saugomą informaciją bei jos apdorojimo rezultatus, kur ši informacija gali būti grupuojama bei klasifikuojama kaip atvira enciklopedija, žymima (tagging) susietai su subjektu, subjekto duomenimis ar duomenų tipu, naudojama aiškinant ir patikslinant subjekto pateiktą informaciją, taip pat turi galimybę veikti kaip socialinių tinklų jungiamoji dalis su sistema arba jis arba jo dalis integruojama į vartotojų ar subjektų kompiuterius, ar socialines sistemas.

8. Sistema pagal 1-7 punktus, b e s i s k i r i a n t i tuo, kad tuo kad atskiri moduliai ar įtaisai ar įtaisų dalys bei įvedimo išvedimo įrenginiai turi galimybę būti realizuotais atskiruose nutolusiuose kompiuteriuose, nutolusiose duomenų bazėse, sujungtais nuotoliniu ryšiu, o duomenų bazė turi galimybę pagal užklausą išduoti apie subjektą saugomą informaciją, naudojama teisminiuose ginčuose, paieškos sistemose.

9. Subjekto ekonominio patikimumo nustatymo būdas, apimantis informacijos įvedimą, apdorojimą bei išvedimą, b e s i s k i r i a n t i s tuo, kad subjektas įveda savo finansinę, ekonominę, teisinę ir kt. informaciją į duomenų bazę, iš kurios, pagal raktinius žodžius bei nurodytus ryšius yra apklausiami susiję subjektai, atviri registrai, interneto puslapiai ir socialiniai tinklai, su tuo susijęs kontekstas, apklausos rezultatais papildo duomenų bazę, informacijos tikslumo algoritmu nustato apie subjektą saugomos informacijos tikslumą, nustatyto tikslumo rezultatus perkelia į duomenų bazę, pagal vartotojo pasirinktą vertinimo algoritmą suskaičiuoja subjekto patikimumo rodiklį ir išsaugoja duomenų bazėje, iš saugomų duomenų suformuoja ataskaitą, kurioje, pagal vartotojo pasirinkimą, turi galimybę pamatyti duomenų bazėje saugomą konkrečią ar agreguotą subjekto ar susijusių subjektų informaciją, jos patikimumą, patikimumo vertinimo sąlyginį rodiklį, be to, yra galimybė vartotojams, subjektams, susijusiems subjektams, sistemos administratoriams komunikuoti tarpusavyje.

10. Būdas pagal 9 punktą, b e s i s k i r i a n t i s tuo, kad subjektui deklaravus ryšį su susijusiu subjektu, susiję subjektai turi galimybę patvirtinti ar papildyti ryšius ir jais deklaruojamą informaciją, taip pat įvesti savo duomenis bei ryšius su kitais subjektais.

11. Būdas pagal 9 punktą, b e s i s k i r i a n t i s tuo, kad yra galimybė įvesti, modeliuoti, koreguoti bei saugoti informacijos tikslumo nustatymo algoritmus.

12. Būdas pagal 9 punktą, b e s i s k i r i a n t i s tuo, kad ataskaitų palyginimo būdu yra galimybė tobulinti, kurti, atrinkti geriausius bei vartotojo lūkesčius labiausiai atitinkančius informacijos tikslumo nustatymo bei subjekto patikimumo vertinimo algoritmus, tokiu būdu darant sistemą savaime apsimokančią ir nuosekliai tobulėjančia.

13. Būdas pagal 9 punktą, b e s i s k i r i a n t i s tuo, kad subjektas turi galimybę pakomentuoti savo duomenis remdamasis tarpiniais informacijos tikslumo nustatymo rezultatais.

14. Būdas pagal 9 punktą, b e s i s k i r i a n t i s tuo, kad patikimumo vertinimo sąlyginis rodiklis gali būti išreikštas kaip reitingas, kuris palygina ekonominį subjektą su kitu (kitais), kad jis daugiau / mažiau atitiks lūkesčius ateityje, kaip tikimybė, kad subjekto paskaičiuotas sąlyginis rodiklis (grupė rodiklių) sutaps su ateityje paskaičiuotu sąlyginiu rodikliu (grupe rodiklių), arba kitais išraiškos būdais, objektyviai parodančiais/palyginančiais subjekto ateities perspektyvas.

15. Būdas pagal 9 punktą, b e s i s k i r i a n t i s tuo, kad yra numatyta galimybė vartotojams, subjektams, susijusiems subjektams, sistemos administratoriams tarpusavyje komentuoti, klausti, atsakyti, šią komunikaciją saugant susietai su subjektu, su subjekto saugoma informacija, šią komunikaciją atvaizduojant atviros enciklopedijos principu, žymint ją pagal reikšminius žodžius, pateikiant šią komunikaciją socialiniuose tinkluose.

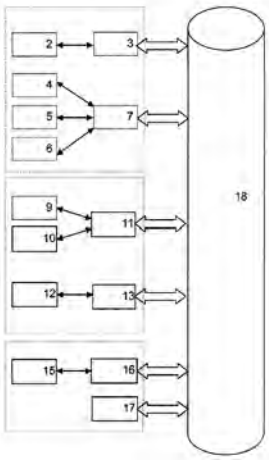

Patentai, panaikinti pagal Lietuvos Respublikos patentų įstatymo 36 straipsnį

Patento nr.	Panaikinimo data
5394	2013 05 21
5805	2013 04 29
5889	2013 05 02
5895	2013 05 18
5911	2013 05 03
5913	2013 04 26
5914	2013 04 28
5915	2013 04 28

Patentai, kurių galiojimas pasibaigęs pagal Lietuvos Respublikos patentų įstatymo 36 straipsnį

Patento nr.	Galiojimo baigties data
3141	2013 11 10
3142	2013 11 10
3726	2013 11 25
3772	2013 11 12
3816	2013 11 15
3893	2013 11 25
3944	2013 11 25

VARDINĖ PAREIŠKĖJŲ, IŠRADĖJŲ IR PATENTŲ SAVININKŲ RODYKLĖ

(71) Pareiškėjas, valstybės kodas (72) Išradėjas, valstybės kodas (73) Patento savininkas, valstybės kodas	Žymėjimas P - pareiškėjas I - išradejas S - patento savininkas	(51) Klasifikacijos indeksas	(21) Paraiškos numeris (11) Patento numeris	(13) Dokumento rūšies kodas
ATOTECH DEUTSCHLAND GmbH, DE	P	C23C 18/00	2012 042	A
BAGUCKIS Gintaras Eduardas, LT	I	F04D 25/00	5978	B
BAJORINAS Juozas, LT	I	B29B 17/00	2012 040	A
BALTRĖNAS Pranas, LT	I	H01H 13/00	2012 049	A
BALČIKONIS Remigijus, LT	I	E06B 3/00	5984	B
BELAK Valerij, LT	I,S	A61L 11/00 B65F 7/00 C02F 1/00	5977	B
BLAVACKAS Rolandas, LT	I,S	A61H 33/00	5979	B
BUCKUS Raimondas, LT	I	H01H 13/00	2012 049	A
DENISOVAS Valerijus, LT	I	A01K 97/10	2012 050	A
EGEBERG INTERNATIONAL AB, SE	P	G01R 11/00 G01R 21/00 G01R 22/00	2012 046	A
EPSHTEIN Oleg Iliich, RU	S	A61K 41/00 C07K 16/00	5980	B
EPSHTEIN Oleg Iljiich, RU	I	A61K 41/00 C07K 16/00	5980	B
GYLIENĖ Ona, LT	I	C23C 18/00	2012 042	A
IPD Management LLP, GB	P	G01R 11/00 G01R 21/00 G01R 22/00	2012 046	A
JUOCEVIČIUS Alvydas, LT	I	A01K 97/10	2012 050	A
KANAPĖNAS Rimantas Mykolas, LT	I,P	A61N 5/00	2012 048	A
KILIKEVIČIUS Artūras, LT	I	B01F 5/00	2013 059	A
KIRKLIAUSKAS Saulius, LT	S	A61L 11/00 B65F 7/00 C02F 1/00	5977	B
KIRKLIAUSKAS Vytas, LT	S	A61L 11/00 B65F 7/00 C02F 1/00	5977	B
LAURINAITIS Aidas, LT	I	A01K 59/00	2013 040	A
LIUBINAS Aurelijus, LT	I	A01K 97/00 G01S 15/00	5982	B

(71) Pareiškėjas, valstybės kodas (72) Išradėjas, valstybės kodas (73) Patento savininkas, valstybės kodas	Žymėjimas P - pareiškėjas I - išradejas S - patento savininkas	(51) Klasifikacijos indeksas	(21) Paraiškos numeris (11) Patento numeris	(13) Dokumento rūšies kodas
MATONIS Ridas, LT	I	B60P 3/00 F21L 4/00 F21L 13/00 F21V 19/00	5985	B
MILČIUS Darius, LT	I	B01J 19/00 H05H 1/00	5983	B
MING-TE Chen, TW	I,P	A43D 35/00 A47G 25/00	2013 086	A
NARUŠKEVIČIUS Leonas, LT	I	C23C 18/00	2012 042	A
OLSEVIČIUS Gediminas, LT	I	A01K 59/00	2013 040	A
PAUŽUOLIS Jonas, LT	I	B29B 17/00	2012 040	A
REPEČKA Vaidas, LT	I	G06F 19/00 G06Q 40/00	5981	B
SEREIKA Rolandas, LT	I	A01K 97/00 G01S 15/00	5982	B
STANKEVIČIUS Žydrūnas, LT	P	G01R 11/00 G01R 21/00 G01R 22/00	2012 046	A
STRIŠKA Vytautas, LT	I	B01F 5/00	2013 059	A
STYRA Andrius, LT	I	B01F 5/00	2013 059	A
TAMAŠAUSKAITĖ TAMAŠIŪNAITĖ Loreta, LT	I	C23C 18/00	2012 042	A
UAB „AROSTĖ“, LT	P	E05B 63/00	2012 043	A
UAB „ELMO technologijos“, LT	S	B60P 3/00 F21L 4/00 F21L 13/00 F21V 19/00	5985	B
UAB „Inovatas“, LT	S	B01J 19/00 H05H 1/00	5983	B
UAB „RAIDOLA“, LT	P	B29B 17/00	2012 040	A
UAB „TRIJŲ ARTELĖ“, LT	S	F04D 25/00	5978	B
UAB „VAJARĖ“, LT	S	G06F 19/00 G06Q 40/00	5981	B
UAB „Vildoma“, LT	P	A01K 97/10	2012 050	A
UAB „WILARA“, LT	P	A01K 59/00	2013 040	A
UAB Friday Lab, LT	S	A01K 97/00 G01S 15/00	5982	B

(71) Pareiškėjas, valstybės kodas (72) Išradėjas, valstybės kodas (73) Patento savininkas, valstybės kodas	Žymėjimas P - pareiškėjas I - išradejas S - patento savininkas	(51) Klasifikacijos indeksas	(21) Paraiškos numeris (11) Patento numeris	(13) Dokumento rūšies kodas
UZNYS Zigmas, LT	S	A61L 11/00 B65F 7/00 C02F 1/00	5977	B
UŽDAROJI AKCINĖ BENDROVĖ „Good Service Solution“, LT	S	E06B 3/00	5984	B
VEKTERIS Vladas, LT	I	B01F 5/00	2013 059	A
VILIMAS Algimantas, LT	I	B29B 17/00	2012 040	A
Vilniaus Gedimino technikos universitetas, LT	P	H01H 13/00 B01F 5/00	2012 049	A
ČIČELIS Rolandas, LT	S	A61L 11/00 B65F 7/00 C02F 1/00	5977	B
ŠNEIDERAITIS Romas, LT	I	E05B 63/00	2012 043	A
ŽVIRBLIS Sigitas, LT	I,P	G01R 11/00 G01R 21/00 G01R 22/00	2012 046	A

SISTEMINĖ IŠRADIMŲ RODYKLĖ

(51) Klasifikacijos indeksas	(21) Paraiškos numeris (11) Patento numeris	(13) Dokumento rūšies kodas
A01K 59/00	2013 040	A
A01K 97/00	5982	B
A01K 97/10	2012 050	A
A43D 35/00	2013 086	A
A47G 25/00	2013 088	A
A61H 33/00	5979	B
A61K 41/00	5980	B
A61L 11/00	5977	B
A61N 5/00	2012 048	A
B01F 5/00	2013 059	A
B01J 19/00	5983	B
B29B 17/00	2012 040	A
B60P 3/00	5985	B
B65F 7/00	5977	B
C02F 1/00	5977	B
C07K 16/00	5980	B
C23C 18/00	2012 042	A
E05B 63/00	2012 043	A
E06B 3/00	5984	B
F04D 25/00	5978	B
F21L 4/00	5985	B
F21L 13/00	5985	B
F21V 19/00	5985	B
G01R 11/00	2012 046	A
G01R 21/00	2012 046	A
G01R 22/00	2012 046	A
G01S 15/00	5982	B
G06F 19/00	5981	B
G06Q 40/00	5981	B
H01H 13/00	2012 049	A
H05H 1/00	5983	B

NUMERINĖ IŠRADIMŲ RODYKLĖ

(21) Paraiškos numeris	(11) Patento numeris
2011 102	5979
2012 011	5981
2012 022	5978
2012 026	5983
2012 029	5982
2013 013	5977
2013 017	5984
2013 018	5980
2013 038	5985

NUMERINĖ IŠRADIMŲ PARAIŠKŲ RODYKLĖ

(21) Paraiškos numeris	(51) Klasifikacijos indeksas
2012 040	B29B 17/00
2012 042	C23C 18/00
2012 043	E05B 63/00
2012 046	G01R 11/00
2012 046	G01R 21/00
2012 046	G01R 22/00
2012 048	A61N 5/00
2012 049	H01H 13/00
2012 050	A01K 97/10
2013 040	A01K 59/00
2013 059	B01F 5/00
2013 086	A43D 35/00
2013 088	A47G 25/00

Europos patentinės paraiškos, paskelbtos pagal Lietuvos Respublikos patentų įstatymo 68 straipsnį

(51) Int. Cl. ***A 61K 38/10***
A 61K 38/16
C 07H 21/04
C 07K 7/08
C 07K 14/00

(11) **2666473**

(96) 12189449.7

(96) 2003 09 19

(97) 2013 11 27

(30) 412524 P, 2002 09 19, US
666480, 2003 09 18, US

(54) Peptides and related molecules that modulate nerve growth factor activity

(71) AMGEN INC., Amgen Center, One Amgen Center Drive, Thousand Oaks, CA 91320-1789, US

(72) Boone, Thomas Charles, 2715 Kelly Knoll Lane, Newbury Park, CA 91320, US
Wild, Kenneth D., Junior, 1604 Meander Drive, Simi Valley, CA 93065, US
Sitney, Karen C., 6 Charles Path, Weston, CT 06883, US
Min, Ho-Sung, 174-1 Jeongja-dong Bundang-gu The Sharp Star Park, 104dong 401ho, Seongnam-si Gyeonggi-do, KR
Kimmel, Bruce, 13236 Jacarte Court, San Diego, CA 93130, US

(74) Grünecker, Kinkeldey, Stockmair & Schwanhäusser, Leopoldstrasse 4, 80802 München, DE

---

(51) Int. Cl. ***A 61K 38/10***
A 61K 38/16
C 07H 21/04
C 07K 7/08
C 07K 14/00

(11) **2666474**

(96) 13160205.4

(96) 2003 09 19

(97) 2013 11 27

(30) 412524 P, 2002 09 19, US
666480, 2003 09 18, US

(54) Peptides and related molecules that modulate nerve growth factor activity

(71) Amgen Inc., One Amgen Center Drive, Thousand Oaks, CA 91320-1799, US

(72) Boone, Thomas Charles, 2715 Kelly Knoll Lane, Newbury Park, CA 91320, US
Wild, Kenneth D., Jr., 1604 Meander Drive, Simi Valley, CA 93065, US
Sitney, Karen C., 6 Charles Path, Weston, CA 06883, US
Min, Hosung, 174-1 Jeongja-dong Bundang-gu The Sharp Star Park 104dong 401ho, Seongnam-si Gyeonggi-do, KR
Kimmel, Bruce, 13236 Jacarte Court, San Diego, CA 93130, US

(74) Grünecker, Kinkeldey, Stockmair & Schwanhäusser, Leopoldstrasse 4, 80802 München, DE

Europos patentai, paskelbti pagal Lietuvos Respublikos patentų įstatymo 71 straipsnį

(51) Int.Cl. ***A61K 9/00*** (2006.01)
A61K 31/46 (2006.01)
A61M 15/00 (2006.01)

(11) **1496858**

(13) T

(96) 03745781.9

(96) 2003 04 02

(97) 2005 01 19

(97) 2013 08 14

(86) PCT/EP2003/003431

(86) 2003 04 02

(87) WO 2003/084502

(87) 2003 10 16

(30) 02007868, 2002 04 09, EP

(72) ZIERENBERG, Bernd, DE

(73) Boehringer Ingelheim Pharma GmbH & Co. KG, 55216 Ingelheim am Rhein, DE

(74) Reda ŽABOLIENĖ, 7, Advokatės Redos Žabolienės kontora METIDA, Verslo centras VERTAS, Gynėjų g. 16, LT-01109 Vilnius, LT

(54) Inhaliacinis rinkinys, apimantis tiotropiumo inhaliuojamus miltelius

Apibrėžties punktai: 8, brėžiniai: 1.

(57) 1. Inhaliacinis rinkinys, susidedantis iš inhaliatoriaus ir inhaliuojamų miltelių, turinčių tiotropiumo 0,001-5 masės % kiekį priemaišoje su farmaciniu požiūriu priimtinu užpildu su 10-500 μm vidutiniu dalelių dydžiu, kur inhaliatorius apima korpusą su dviem langeliais, plokščią pertvarą, kurioje yra oro įleidimo angos, ir kurioje yra filtras, apsaugotas filtro korpusu, kur inhaliatoriaus kamera yra sujungta su plokščia pertvara, kurioje yra paspaudimo mygtukas su dviem nusmailintais smaigais ir judančiu skaitikliu su spyruokle, gaubtą, kuris yra sujungtas su korpusu, plokščia pertvara ir dangteliu per ašį, kuri leidžia lengvu spustelėjimu atidaryti jų arba uždaryti, ir tris mažesnes negu 1 mm kiaurymes centrinėje dalyje aplink kapsulės kamerą ir žemiau filtro korpuso ir filtro ir toliau b e s i s k i r i a n t i s tuo, kad minėto inhaliatoriaus srauto varža yra apie

$$0.01 - 0.1 \sqrt{kPa}\ \text{min/l}.$$

2. Inhaliatoriaus rinkinys pagal 1 punktą, b e s i s k i r i a n t i s tuo, kad tiotropiumas yra jo chlorido, bromido, jodido, metansulfonato, para-toluensulfonato arba metilo sulfato formos, geriau jo bromido formos.

3. Inhaliatoriaus rinkinys pagal 2 punktą, b e s i s k i r i a n t i s tuo, kad tiotropiumas yra kristalinio tiotropiumo bromido monohidrato formos.

4. Inhaliatoriaus rinkinys pagal bet kurį iš 1-3 punktų, kur inhaliatorius yra papildomai b e s i s k i r i a n t i s tuo, kad plokščia pertvara turi pločio susiaurėjimą srityje tarp plokščios pertvaros ir korpuso vyrio, kuri sudaro oro įleidimo plyšį.

5. Inhaliatorius, tinkamas skirti inhaliuojamus miltelius, turinčius tiotropiumo 0,001-5 masės % kiekį priemaišoje su farmaciniu požiūriu priimtinu užpildu su 10-500 μm vidutiniu dalelių dydžiu, kur minėtas inhaliatorius apima korpusą su dviem langeliais, plokščią pertvarą, kurioje yra oro įleidimo angos, ir kurioje yra filtras, apsaugotas filtro korpusu, kur inhaliatoriaus kamera yra sujungta su plokščia pertvara, kurioje yra paspaudimo mygtukas su dviem nusmailintais smaigais ir judančiu skaitikliu su spyruokle, gaubtą, kuris yra sujungtas su korpusu, plokščia pertvara ir dangteliu per ašį, kuri leidžia lengvu spustelėjimu atidaryti jų arba uždaryti, ir tris mažesnes negu 1 mm kiaurymes centrinėje dalyje aplink kapsulės kamerą ir žemiau filtro korpuso ir filtro ir toliau b e s i s k i r i a n t i s tuo, kad minėto inhaliatoriaus srauto varža yra apie

$$0.01 - 0.1 \sqrt{kPa}\ \text{min/l}.$$

6. Inhaliatorius pagal 5 punktą, kur inhaliatorius papildomai yra b e s i s k i r i a n t i s tuo, kad plokščia pertvara turi pločio susiaurėjimą srityje tarp plokščios pertvaros ir korpuso vyrio, kuri sudaro oro įleidimo plyšį.

7. Inhaliatorius pagal 5 arba 6 punktą, skirta panaudoti kvėpavimo takų ligų, parinktų iš astmos ir COPD, gydymo būdui, kur inhaliuojami milteliai, turintys tiotropiumo 0,001-5 masės % kiekį priemaišoje su farmaciniu požiūriu priimtinu užpildu su 10-500 μm vidutiniu dalelių dydžiu, yra skiriami per minėtą inhaliatorių.

8. Inhaliuojami milteliai, turintys tiotropiumo 0,001-5 masės % kiekį priemaišoje su farmaciniu požiūriu priimtinu užpildu su 10-500 μm vidutiniu dalelių dydžiu, skirti panaudoti kvėpavimo takų ligų, parinktų iš astmos ir COPD, gydymo būdui, kur inhaliatorius pagal 5 arba 6 punktą yra naudojamas inhaliuojamų miltelių skyrimui.

---

(51) Int.Cl. ***A61K 9/00*** (2006.01)
A61K 31/4468 (2006.01)
A61P 25/04 (2006.01)

(11) **1635783**

(13) T

(96) 04701381.8

(96) 2004 01 12

(97) 2006 03 22
(97) 2013 09 18
(86) PCT/GB2004/000057
(86) 2004 01 12
(87) WO 2004/062561
(87) 2004 07 29
(30) 0300531, 2003 01 10, GB
(72) CASTILE, Jonathan, David Archimedes Dev.Ltd, GB
WATTS, Peter, James Archimedes Dev.Ltd, GB
LAFFERTY, William Columbus Ian, GB
SMITH, Alan Archimedes Dev.Ltd, GB
(73) Archimedes Development Limited, Nottingham, Nottinghamshire NG7 2TN, GB
(74) Stanislava TELEIŠIENĖ, 31, UAB „Brainera“, Savanorių pr. 217, LT-02300 Vilnius, LT
(54) Farmacinės kompozicijos, apimančios fentanilą, skirtą įvedimui per nosį
Apibrėžties punktai: 23, brėžiniai: 0.

(57) 1. Kompozicija, skirta fentanilo arba jo farmaciniu požiūriu priimtinos druskos įvedimui per nosį, kuri apima vandeninį tirpalą
(i) fentanilo arba jo farmaciniu požiūriu priimtinos druskos;
(ii) pektino, turinčio mažesnį, negu 30 % esterifikacijos laipsnį (DE);
(iii) ne metalo jonų osmosiškumą sureguliuojantį agentą, parinktą iš polihidrinių alkoholių ir cukrų
numatant, kad kompozicija iš esmės neturi dvivalenčių metalų jonų; ir
kompozicija turi nuo 0,1 iki 1,0 osmol/kg osmosiškumą.

2. Kompozicija pagal 1 punktą, kur osmosiškumą reguliuojantis agentas yra parinktas iš manitolio, sorbitolio, dekstrozės, sacharozės ir trehalozės.

3. Kompozicija pagal 1 arba 2 punktą, apimanti fentanilo farmaciniu požiūriu priimtiną druską.

4. Kompozicija pagal 3 punktą, kur fentanilo farmaciniu požiūriu priimtina druska yra fenatilo citratas.

5. Kompozicija pagal bet kurį ankstesnį punktą, kur pektinas turi DE reikšmę nuo 5 iki 30 %.

6. Kompozicija pagal 5 punktą, kur pektinas turi DE reikšmę nuo 7 iki 30 %.

7. Kompozicija pagal 6 punktą, kur pektinas turi DE reikšmę nuo 10 iki 25 %.

8. Kompozicija pagal bet kurį ankstesnį punktą, kur pektino koncentracija yra nuo 1 iki 40 mg/ml.

9. Kompozicija pagal 8 punktą, kur pektino koncentracija yra nuo 2 iki 30 mg/ml.

10. Kompozicija pagal 9 punktą, kur pektino koncentracija yra nuo 5 iki 25 mg/ml.

11. Kompozicija pagal bet kurį ankstesnį punktą, kurios bent 99 % neturi dvivalenčių metalų jonų.

12. Kompozicija pagal bet kurį ankstesnį punktą, turinti nuo 0,2 iki 0,4 osmol/kg osmosiškumą arba nuo 0,25 iki 0,35 osmol/kg osmosiškumą.

13. Kompozicija pagal bet kurį ankstesnį punktą, turinti pH nuo 3,4 iki 5,0.

14. Kompozicija pagal bet kurį ankstesnį punktą, kur fentanilo arba jo farmaciniu požiūriu priimtinos druskos koncentracija yra nuo 0,1 iki 20 mg/ml (išreikšta kaip fentanilo bazė).

15. Kompozicija pagal 1 punktą, kuri apima vandeninį tirpalą
(i) 0,2-0,16 mg/ml fentanilo arba jo farmaciniu požiūriu priimtinos druskos (išreikšta kaip fentanilo bazė) ir
(ii) 5-25 mg/ml pektino, turinčio DE reikšmę nuo 7 iki 30 %;
ir turi pH nuo 3,4 iki 5,0 ir osmosiškumą 0,25 iki 0,35 osmol/kg.

16. Kompozicija pagal bet kurį ankstesnį punktą, kuri yra pritaikyta įvedimui per nosį lašų arba purškalo formoje.

17. Kompozicija pagal bet kurį ankstesnį punktą, skirta panaudoti gydymui arba prevencijai ūmaus arba lėtinio skausmo.

18. Panaudojimas pektino, turinčio mažesnį, negu 30 % esterifikacijos laipsnį (DE) ir ne metalo jonų osmosiškumą sureguliuojančio agento, parinkto iš polihidrinių alkoholių ir cukrų, gamyboje vaisto, skirto fentanilo arba jo farmaciniu požiūriu priimtinos druskos įvedimui per nosį pacientui, kuriam tai reikalinga, kur vaistas iš esmės neturi dvivalenčių metalų jonų ir turi nuo 0,1 iki 1,0 osmol/kg osmosiškumą.

19. Panaudojimas pagal 18 punktą, kur pektinas turi DE reikšmę nuo 5 iki 30 %.

20. Panaudojimas pagal 19 punktą, kur pektinas turi DE reikšmę nuo 7 iki 30 %.

21. Panaudojimas pagal 18, 19 arba 20 punktą gamyboje vaisto, skirto panaudoti ūmaus arba lėtinio skausmo gydymui arba prevencijai.

22. Purškimo įtaisas, užpildytas kompozicija pagal bet kurį 1-17 punktą.

23. Kompozicijos pagal bet kurį 1-17 punktą gamybos būdas, kur būdas apima fentanilo arba jo farmaciniu požiūriu priimtinos druskos sumaišymą vandenyje su pektinu ir ne metalo jonų osmosiškumą sureguliuojančiu agentu.

---

(51) Int.Cl. ***A61K 31/192*** (2006.01)
A61K 31/196 (2006.01)
A61K 31/57 (2006.01)
A61K 31/58 (2006.01)
A61K 31/7056 (2006.01)
A61K 47/32 (2006.01)
A61K 47/02 (2006.01)
A61K 47/10 (2006.01)
A61K 47/18 (2006.01)
A61K 9/00 (2006.01)
A61K 31/573 (2006.01)
A61K 31/7036 (2006.01)
A61K 31/7034 (2006.01)
A61K 45/06 (2006.01)

(11) **2052714**

(13) T

(96) 08020820.0

(96) 2001 07 24

(97) 2009 04 29

(97) 2013 09 04

(30) 632508, 2000 08 03, US

(72) Dow, Gordon J., US
Lathrop, Robert W., US
Dow, Debra A., US

(73) Dow Pharmaceutical Sciences, Inc., Petaluma CA 94954-6542, US

(74) Jurga PETNIŪNAITĖ, 51, AAA Law, J.Jasinskio g. 16A, LT-03163 Vilnius, LT

(54) Vietinės gelio tiekimo sistemos odos sutrikimų gydymui

Apibrėžties punktai: 14, brėžiniai: 0.

(57) 1. Vandens pagrindo vietinio tiekimo gelio kompozicija, turinti pH nuo apie 3 iki apie 9 ir takumą nuo mažiau negu apie 15,000 cP, skirta žmogaus odos sutrikimų gydymui, kur kompozicija apima:

a) terapiškai efektyvų klindamicino fosfato ir tretinoino kiekį,

b) farmaciniu požiūriu priimtiną, skersiniais ryšiais lengvai sujungtą poliakrilinės rūgšties polimerą, suderinamą su klindamicino fosfatu ir tretinoinu,

c) farmaciniu požiūriu priimtiną bazę, skirtą pH koregavimui,

d) pasirenkamai su vandeniu maišomą tirpiklį,

e) pasirenkamai konservantą, ir

g) vandenį.

2. Gelio kompozicija pagal 1 punktą, kur kompozicija apima:

a) 0,01 - 5 % kiekvieno iš klindamicino fosfato ir tretinoino,

b) 0,05 - 1 % polimero,

c) farmaciniu požiūriu priimtiną bazę, skirtą pH koregavimui,

d) 0 - 40 % su vandeniu maišomo tirpiklio,

e) 0,01 - 1 % konservanto, ir

f) vandens.

3. Gelio kompozicija pagal 1 arba 2 punktą, apimanti 0,5 - 2 % klindamicino fosfato.

4. Gelio kompozicija pagal bet kurį vieną iš 1 - 3 punktų, apimanti 0,05 - 0,1 % tretinoino.

5. Gelio kompozicija pagal bet kurį vieną iš 1 - 3 punktų, apimanti 0,025 - 0,05 % tretinoino.

6. Gelio kompozicija pagal bet kurį ankstesnį punktą, kur polimeras yra karbopolis 941 arba karbopolis 981.

7. Gelio kompozicija pagal bet kurį ankstesnį punktą, kur farmaciniu požiūriu priimtina bazė yra trometaminas.

8. Gelio kompozicija pagal bet kurį ankstesnį punktą, kur pH yra 5 - 6.

9. Gelio kompozicija pagal bet kurį ankstesnį punktą, kur su vandeniu maišomas tirpiklis yra glicerinas.

10. Gelio kompozicija pagal bet kurį ankstesnį punktą, kur konservantas yra vienas arba daugiau iš konservantų, parinktų iš grupės, susidedančios iš metilparabeno, butilparabeno, propilparabeno, benzilo alkoholio, sorbo rūgšties, imidurijos, timerisalio, propilo galato, butiluoto hidroksianizolo (BHA), butiluoto hidroksitolueno (BHT), citrinos rūgšties ir dinatrio edetato.

11. Vandens pagrindo vietinio skyrimo gelio kompozicija pagal bet kurį vieną iš 1 - 10 punktų, panaudojimui gydant žmogaus odos sutrikimą vietiniu skyrimu.

12. Gelio kompozicija pagal 11 punktą, kur sutrikimas yra uždegiminis odos sutrikimas, apimantis aknę ir rozaciją.

13. Gelio kompozicija pagal 11 arba 12 punktą, kur kompozicija yra skiriama vieną kartą per dieną, pakankamai ilgai, kad būtų pagerinta odos būklė.

14. Vandens pagrindo vietinio tiekimo gelio kompozicijos, pagal bet kurį vieną iš 1 - 10 punktų, panaudojimas medikamento, skirto žmogaus odos sutrikimų vietiniu skyrimu gydymui, gamyboje.

---

(51) Int.Cl. ***A61K 31/425*** (2006.01)
A61K 31/135 (2006.01)
A61P 25/28 (2006.01)
A61K 31/428 (2006.01)
(11) **1567152**
(13) T
(96) 03783422.3
(96) 2003 11 13
(97) 2005 08 31
(97) 2013 08 14
(86) PCT/US2003/036288
(86) 2003 11 13
(87) WO 2004/045515
(87) 2004 06 03
(30) 426543 P, 2002 11 15, US
(72) BLAUGRUND, Eran, IL
LEVY, Ruth, IL
(73) Teva Pharmaceutical Industries Limited, Petah Tikvah 49131, IL
(74) Jurga PETNIŪNAITĖ, 51, AAA Law, J.Jasinskio g. 16A, LT-03163 Vilnius, LT

(54) Rasagilino su riluzoliu panaudojimas gydyti amiotrofinę šoninę sklerozę

Apibrėžties punktai: 7, brėžiniai: 2.

(57) 1. Farmacinė kompozicija, apimanti R(+)-N-propargil-1-aminoindaną arba jo farmaciniu požiūriu priimtiną druską, 2-amino-6-trifluormetoksi-benzotiazolą ir farmaciniu požiūriu priimtiną nešiklį.

2. Farmacinė kompozicija pagal 1 punktą, sudaryta geriamam, vietiniam, parenteraliam arba nosiniam vartojimui.

3. Pakuotė, apimanti farmacinę kompoziciją pagal 1 punktą ir instrukcijas, skirtas panaudoti farmacinę kompoziciją amiotrofinės šoninės sklerozės (AŠS) gydyme.

4. Pakuotė, apimanti farmaciniu požiūriu priimtiną R(+)-N-propargil-1-aminoindano preparatą arba jo farmaciniu požiūriu priimtiną druską, atskirai farmaciniu požiūriu priimtiną 2-amino-6-trifluormetoksi-benzotiazolo preparatą, ir instrukcijas, skirtas panaudoti preparatus amiotrofinės šoninės sklerozės (AŠS) gydyme.

5. R(+)-N-propargil-1-aminoindanas arba jo farmaciniu požiūriu priimtina druska, skirti panaudoti amiotrofinės šoninės sklerozės (AŠS) gydyme derinyje su 2-amino-6-trifluormetoksi-benzotiazolu.

6. Farmaciniu požiūriu priimtina druska pagal 5 punktą, kuriame farmaciniu požiūriu priimtina druska yra chlorido, mezilato, maleato, fumarato, tartrato, hidrochlorido, hidrobromido, ezilato, p-toluensulfonato, benzoato, acetato, fosfato arba sulfato druska, skirta panaudoti amiotrofinės šoninės sklerozės (AŠS) gydyme derinyje su 2-amino-6-trifluormetoksi-benzotiazolu.

7. Farmaciniu požiūriu priimtina druska pagal 6 punktą, kuriame farmaciniu požiūriu priimtina druska yra mezilato druska, skirta panaudoti amiotrofinės šoninės sklerozės (AŠS) gydyme derinyje su 2-amino-6-trifluormetoksi-benzotiazolu.

---

(51) Int.Cl. ***A61K 31/428*** (2006.01)
A61K 9/20 (2006.01)
A61K 9/28 (2006.01)
(11) **1536792**
(13) T
(96) 03771959.8
(96) 2003 07 25
(97) 2005 06 08
(97) 2013 09 18
(86) PCT/US2003/023522
(86) 2003 07 25
(87) WO 2004/010999
(87) 2004 02 05
(30) 398427 P, 2002 07 25, US
398447 P, 2002 07 25, US
479514 P, 2003 06 18, US
(72) LEE, Ernest, J., US
BREDAEL, Gerard, M., US
BALDWIN, John, R., US
COX, Steven, R., US
HEINTZ, Mark, J., US
(73) Pharmacia LLC, Peapack NJ 07977, US
(74) Jurga PETNIŪNAITĖ, 51, AAA Law, J.Jasinskio g. 16A, LT-03163 Vilnius, LT

(54) Vieną kartą per dieną skiriama pramipeksolio vaisto forma

Apibrėžties punktai: 13, brėžiniai: 0.

(57) 1. Per burną pristatoma farmacinė kompozicija, apimanti terapiškai veiksmingą pramipeksolio arba farmaciškai priimtinos jo druskos kiekį ir bent vieną farmaciškai priimtiną ekscipientą, minėtai kompozicijai yra būdingas *in vivo* atpalaidavimo profilis, kur per 2 valandas vidutiniškai ištirpsta ne daugiau negu 20 % pramipeksolio ir kur laikas per kurį yra pasiekiamas 50 % ištirpimas yra bent apie 4 valandos po to, kai kompozicija yra veikiama tirpimo testu, kuris yra atliekamas pagal USP 24, naudojant aparatą 1, kurio veleno sukimosi greitis yra 100 aps/m ir 0,05 M fosfato buferio tirpimo terpę, pH 6,8 esant 37 ºC, skirta naudoti Parkinsono ligos arba su ja susijusių komplikacijų gydymo būde, kur minėta kompozicija yra taikoma ne daugiau kaip vieną kartą per dieną.

2. Kompozicija skirta naudoti pagal 1 punktą, kur minėtame teste per vieną valandą ištirpsta ne daugiau negu 12 % pramipeksolio.

3. Kompozicija skirta naudoti pagal bet kurį 1 arba 2 punktą, kur laikas, skirtas pasiekti 50 % ištirpimą yra bent apie 6 valandas, labiau pageidautinai bent apie 8 valandas ir labiausiai pageidautinai bent apie 12 valandų.

4. Kompozicija skirta naudoti pagal bet kurį ankstesnį punktą, kur skiriamos vienos dozės kiekis yra 0,373 mg, išreikštas kaip pramipeksolio dihidrochlorido monohidrato ekvivalentas, kai pramipeksolio didžiausia plazmos koncentracija (C_{max}) nėra didesnė negu apie 0,3 ng/ml.

5. Kompozicija skirta naudoti pagal bet kurį ankstesnį punktą, kuriai būdingas didžiausios pramipeksolio plazmos koncentracijos (T_{max}) pasiekimo laikas yra bent apie 6 valandas, pageidautinai bent apie 8 valandas, po kompozicijos skyrimo.

6. Kompozicija skirta naudoti pagal 1 punktą, kuri apima atpalaidavimą modifikuojančią priemonę, veiksmingą minėto *in vitro* išleidimo profilio paruošimui.

7. Kompozicija skirta naudoti pagal 6 punktą, kur minėta atpalaidavimą modifikuojanti priemonė yra parinkta iš grupės, susidedančios iš polimero matricos, kur pramipeksolis yra paskleistas; atpalaidavimą valdančio sluoksnio arba dangos ir osmosinio siurblio.

8. Kompozicija skirta naudoti pagal bet kurį ankstesnį punktą, kur pramipeksolis yra farmaciniu požiūriu priimtinos jo druskos formoje, kurios tirpumas vandenyje yra nuo vidutinio iki aukšto.

9. Kompozicija skirta naudoti pagal 8 punktą, kur minėta druska yra pramipeksolio dihidrochloridas.

10. Kompozicija skirta naudoti pagal bet kurį ankstesnį punktą, kuri yra atskirų vaisto formų vienetų pavidalu.

11. Kompozicija skirta naudoti pagal 10 punktą, kur pramipeksolio kiekis kiekviename vaisto formos vienete yra pakankamas, kad būtų gauta kasdieninė dozė, kaip viena arba kaip keletas nedidelių dozės vienetų, skiriamų vienu metu.

12. Kompozicija skirta naudoti pagal 11 punktą, kur pilna dienos dozė yra viename dozės vienete.

13. Kompozicija skirta naudoti pagal 10 punktą, kuri apima nuo apie 0,1 mg iki apie 10 mg, pageidaujamai nuo apie 0,2 mg iki apie 6 mg, ir labiau pageidaujamai nuo apie 0,3 mg iki apie 5 mg pramipeksolio, išreikšto kaip pramipeksolio dihidrochlorido monohidrato ekvivalentas, viename dozės vienete.

---

(51) Int.Cl. ***A61K 39/12*** (2006.01)
A61K 39/193 (2006.01)
C12N 13/00 (2006.01)
C12N 7/04 (2006.01)
C12N 15/00 (2006.01)
A61K 39/39 (2006.01)

(11) **1427444**
(13) T
(96) 02806585.2
(96) 2002 07 23
(97) 2004 06 16
(97) 2013 08 21
(86) PCT/US2002/023447
(86) 2002 07 23
(87) WO 2003/061555
(87) 2003 07 31
(30) 308334 P, 2001 07 27, US
(72) CHU, Hsien-Jue, US
(73) Zoetis W LLC, Florham Park NJ 07932, US
(74) Jurga PETNIŪNAITĖ, 51, AAA Law, J.Jasinskio g. 16A, LT-03163 Vilnius, LT

(54) Vakarų Nilo vakcina

Apibrėžties punktai: 25, brėžiniai: 0.

(57) 1. Vakcinos kompozicija, skirta panaudoti Vakarų Nilo encefalito prevencijai arba palengvinimui arkliniuose, apimanti imunogeniškai aktyvų komponentą, parinktą iš grupės, susidedančios iš inaktyvuoto arba užmušto pilno Vakarų Nilo viruso VM-2 padermės; adjuvanto, apimančio imunostimuliuojantį aliejų; ir pasirinktinai farmaciniu požiūriu priimtiną nešiklį.

2. Vakcinos kompozicija pagal 1 punktą, skirta panaudoti pagal 1 punktą, kur imunogeniškai aktyvus komponentas yra inaktyvuotas pilnas Vakarų Nilo virusas.

3. Vakcinos kompozicija pagal 1 arba 2 punktą, skirta panaudoti pagal bet kurį ankstesnį punktą, kur adjuvantas apima 0,1-50 % t/t nuo visos vakcinos kompozicijos.

4. Vakcinos kompozicija pagal bet kurį ankstesnį punktą, skirta panaudoti pagal bet kurį ankstesnį punktą, kur adjuvantas apima metabolizuojamą aliejų.

5. Vakcinos kompozicija pagal 4 punktą, skirta panaudoti pagal 4 punktą, kur adjuvantas apima 0,1-50 % t/t metabolizuojamo aliejaus.

6. Vakcinos kompozicija pagal 4 arba 5 punktą, skirta panaudoti pagal 4 arba 5 punktą, kur metabolizuojamas aliejus yra skvalanas.

7. Vakcinos kompozicija pagal bet kurį ankstesnį punktą, skirta panaudoti pagal bet kurį ankstesnį punktą, kur adjuvantas dar apima vieną arba daugiau drėkinančių agentų ir/arba disperguojančių agentų.

8. Vakcinos kompozicija pagal 7 punktą, skirta panaudoti pagal 7 punktą, kur drėkinantys agentai ir/arba disperguojantys agentai apima 0,1-25 % t/t adjuvanto.

9. Vakcinos kompozicija pagal 7 arba 8 punktą, skirta panaudoti pagal 7 arba 8 punktą, kur minėti drėkinantys arba disperguojantys agentai yra nejoninės paviršiaus aktyvios medžiagos.

10. Vakcinos kompozicija pagal 9 punktą, skirta panaudoti pagal 9 punktą, kur minėtos nejoninės paviršiaus aktyvios medžiagos yra parinktos iš grupės, susidedančios iš polioksietileno/polioksipropileno blokinių kopolimerų ir polioksietileno esterių.

11. Vakcinos kompozicija pagal bet kurį ankstesnį punktą, skirta panaudoti pagal bet kurį ankstesnį punktą, kur minėtas imunogeniškai aktyvus komponentas yra pakankamu kiekiu, kad sudarytų nuo $1x10^4$ $TCID_{50}$ iki $5x10^8$ $TCID_{50}$ vienetinei vakcinos kompozicijos dozei.

12. Vakcinos kompozicija pagal 11 punktą, skirta panaudoti pagal 11 punktą, kur minėtas imunogeniškai aktyvus komponentas yra pakankamu kiekiu, kad sudarytų bent $1x10^6$ $TCID_{50}$ vienetinei dozei.

13. Vakcinos kompozicija pagal 12 punktą, skirta panaudoti pagal 12 punktą, kuri apima $5x10^7$ $TCID_{50}$ minėto viruso.

14. Vakcinos kompozicija pagal bet kurį ankstesnį punktą, skirta panaudoti pagal bet kurį ankstesnį punktą, dar apimanti vakcinos komponentą, nukreiptą prieš vieną arba daugiau pasiutligės virusų, Rytų arklių encefalito virusą, Vakarų arklių encefalito virusą, Venesuelos arklių encefalito virusą, arklių herpes virusą, tokį kaip EHV-1 arba EHV-4, *Ehrlichia risticii*, *Streptococcus equi*, tetanus toksoidą, arklių gripo virusą (EIV), Rytų, Vakarų ir Venesuelos rinopneumonijos virusą.

15. Vakcinos kompozicija pagal 1 punktą, skirta panaudoti pagal 1 punktą, apimanti: mažiausiai $1x10^4$ $TCID_{50}$ vienetinei dozei inaktyvuoto Vakarų Nilo viruso; ir 4-10 % t/t adjuvanto, apimančio 1-3 % polioksietileno/polioksipropileno blokinio kopolimero, 2-6 % skvaleno ir 0,1-0,5 % polioksietileno sorbitano monooleato.

16. Vakcinos kompozicija pagal bet kurį ankstesnį punktą, skirta panaudoti pagal bet kurį ankstesnį punktą, kuri yra paruošta mažiausiai dviejose vienetinėse dozėse.

17. Vakcinos kompozicija pagal 16 punktą, skirta panaudoti pagal 16 punktą, kur pirmoji vienetinė dozė yra įvedama prieš 8 savaites prieš potencialų kontaktą su virusu ir antroji vienetinė dozė įvedama nuo trečios iki penktos savaitės prieš potencialų kontaktą su virusu.

18. Vakcinos kompozicija pagal bet kurį ankstesnį punktą, skirta panaudoti pagal bet kurį ankstesnį punktą, kur kompozicija yra paruošta vienoje arba daugiau vienetinių dozių nuo 0,5 iki 5 ml kompozicijos.

19. Vakcinos kompozicija pagal 1 punktą, skirta panaudoti pagal 1 punktą, apimanti mažiausiai $1x10^6$ $TCID_{50}$ vienetinėje dozėje užmušto arba inaktyvuoto Vakarų Nilo viruso ir mažiausiai 1 % t/t adjuvanto, apimančio bent vieną metabolizuojamą aliejų ir bent vieną drėkinantį arba dispeguojantį agentą.

20. Vakcinos kompozicija pagal bet kurį ankstesnį punktą, skirta panaudoti pagal bet kurį ankstesnį punktą, kur minėti arkliniai yra arkliai.

21. Vakcinos kompozicija pagal 20 punktą, skirta panaudoti pagal 20 punktą, kur minėti arkliai yra kumelingos kumelės.

22. Vakcinos kompozicija pagal 21 punktą, skirta panaudoti pagal 21 punktą, kur vakcinos kompozicija yra įvedama parenteraliai.

23. Vakcinos kompozicija pagal 22 punktą, skirta panaudoti pagal 22 punktą, kur vakcinos kompozicija yra įvedama į raumenis.

24. Vakcinos kompozicija pagal bet kurį ankstesnį punktą, skirta panaudoti pagal bet kurį ankstesnį punktą, kur vakcinos kompozicija suteikia Vakarų Nilo encefalito prevenciją arba palengvinimą arkliniams mažiausiai 1 metams.

25. Panaudojimas imunogeniškai aktyvaus komponento, parinkto iš grupės, susidedančios iš inaktyvuoto arba užmušto pilno Vakarų Nilo viruso VM-2 padermės; adjuvanto, apimančio imunostimuliuojantį aliejų; ir pasirinktinai farmaciniu požiūriu priimtiną nešiklį; gamyboje vakcinos kompozicijos, kaip apibrėžta bet kuriame 1-24 punkte, skirtos panaudoti prevencijai arba palengvinimui ligos arkliniuose, kuri sukelta Vakarų Nilo viruso.

---

(51) Int.Cl. ***A61K 39/395*** (2006.01)
C07K 16/28 (2006.01)
C12N 5/10 (2006.01)
C12N 15/00 (2006.01)
C12N 15/11 (2006.01)
C12N 15/12 (2006.01)
C12N 15/63 (2006.01)

(11) **1476185**

(13) T
(96) 02802898.3
(96) 2002 11 08
(97) 2004 11 17
(97) 2013 07 31
(86) PCT/US2002/036107
(86) 2002 11 08
(87) WO 2003/040170
(87) 2003 05 15
(30) 348980 P, 2001 11 09, US
(72) BEDIAN, Vahe, US
GLADUE, Ronald, P., US
CORVALAN, Jose, US
JIA, Xiao-Chi, US
FENG, Xiao, US
(73) Pfizer Products Inc., Groton, CT 06340, US
Amgen Fremont Inc., Thousand Oaks, CA 91320-1799, US
(74) Jurga PETNIŪNAITĖ, 51, AAA Law, J.Jasinskio g. 16A, LT-03163 Vilnius, LT
(54) Antikūnai prieš CD40
Apibrėžties punktai: 21, brėžiniai: 0.
(57) 1. Monokloninis antikūnas arba antigeną rišanti jo dalis, kuris specifiškai rišasi prie ir inaktyvuoja žmogaus CD40, kur minėto antikūno arba dalies atpažįstamas epitopas nepersidengia su CD40 ligando prisirišimo vieta, kur minėtas antikūnas arba dalis slopina naviko augimą *in vivo*, ir kur minėtas antikūnas apima sunkiąją grandinę ir lengvąją grandinę, kur:

(a) minėtos sunkiosios grandinės CDR1, CDR2 ir CDR3 aminorūgščių sekos yra sunkiosios grandinės kintami domenai, parinktos iš grupės, susidedančios iš:

i) sunkiosios grandinės kintamo domeno 21.4.1 (ATCC registracijos Nr. PTA-3605);

ii) sunkiosios grandinės kintamo domeno, apimančio aminorūgščių seką SEQ ID Nr.42; ir

iii) sunkiosios grandinės kintamo domeno, koduojamo nukleotidų seka SEQ ID Nr.41; ir

(b) minėtos lengvosios grandinės CDR1, CDR2 ir CDR3 aminorūgščių sekos yra lengvosios grandinės kintami domenai, parinktos iš grupės, susidedančios iš:

i) lengvosios grandinės kintamo domeno 21.4.1 (ATCC registracijos Nr. PTA-3605);

ii) lengvosios grandinės kintamo domeno, apimančio aminorūgščių seką SEQ ID Nr.44; ir

iii) lengvosios grandinės kintamo domeno, koduojamo nukleotidų seka SEQ ID Nr.43.

2. Antikūnas arba antigeną rišanti jo dalis pagal 1 punktą, kur:

(a) minėta sunkioji grandinė apima sunkiosios grandinės kintamo domeno aminorūgščių seką, parinktą iš grupės, susidedančios iš:

i) sunkiosios grandinės kintamo domeno 21.4.1 (ATCC registracijos Nr. PTA-3605);

ii) sunkiosios grandinės kintamo domeno, apimančio aminorūgščių seką SEQ ID Nr.42; ir

iii) sunkiosios grandinės kintamo domeno, koduojamo nukleotidų seka SEQ ID Nr.41, ir

(b) minėta lengvoji grandinė apima lengvosios grandinės kintamo domeno aminorūgščių seką, parinktą iš grupės, susidedančios iš:

i) lengvosios grandinės kintamo domeno 21.4.1 (ATCC registracijos Nr. PTA-3605);

ii) lengvosios grandinės kintamo domeno, apimančio aminorūgščių seką SEQ ID Nr.44; ir

iii) lengvosios grandinės kintamo domeno, koduojamo nukleotidų seka SEQ ID Nr.43.

3. Antikūnas pagal 1 punktą, kur

(a) minėta sunkioji grandinė apima aminorūgščių seką, parinktą iš grupės, susidedančios iš:

i) sunkiosios grandinės aminorūgščių sekos 21.4.1 (ATCC registracijos Nr. PTA-3605);

ii) SEQ ID Nr.46 aminorūgščių sekos arba aminorūgščių sekos neturinčios signalinės sekos; ir

iii) aminorūgščių sekos, koduojamos SEQ ID Nr.45 nukleotidų seka arba minėtos koduotos aminorūgščių sekos, neturinčios signalinės sekos; ir

(b) minėta lengvoji grandinė apima aminorūgščių seką, parinktą iš grupės, susidedančios iš:

i) lengvosios grandinės aminorūgščių sekos 21.4.1 (ATCC registracijos Nr. PTA-3605);

ii) SEQ ID Nr.48 aminorūgščių sekos arba aminorūgščių sekos neturinčios signalinės sekos; ir

iii) aminorūgščių sekos, koduojamos SEQ ID Nr.47 nukleotidų seka arba minėtos koduotos aminorūgščių sekos, neturinčios signalinės sekos.

4. Antikūnas arba antigeną rišanti jo dalis pagal 1 punktą, kur minėtos sunkiosios grandinės CDR1, CDR2 ir CDR3 aminorūgščių sekos ir minėtos lengvosios grandinės CDR1, CDR2 ir CDR3 aminorūgščių sekos yra atitinkamai SEQ ID Nr.42 CDR1, CDR2 ir CDR3 aminorūgščių sekos ir SEQ ID Nr.44 CDR1, CDR2 ir CDR3 aminorūgščių sekos.

5. Antikūnas arba antigeną rišanti jo dalis pagal 1 punktą, kur minėtos sunkiosios grandinės sunkiosios grandinės kintamo domeno ir minėtos lengvosios grandinės lengvosios grandinės kintamo domeno aminorūgščių sekos yra aminorūgščių seka SEQ ID Nr.42 ir aminorūgščių seka SEQ ID Nr.44 atitinkamai.

6. Monokloninis antikūnas, kuris apima aminorūgščių seką, išdėstytą SEQ ID Nr. 46 be signalinės sekos ir aminorūgščių seką, išdėstytą SEQ ID Nr. 48 be signalinės sekos, atitinkamai.

7. Monokloninis antikūnas, kuris yra 21.4.1 (ATCC registracijos Nr. PTA-3605) arba antikūnas su tokiomis pat sekomis kaip 21.4.1 (ATCC registracijos Nr. PTA-3605).

8. Humanizuotas, chimerinis arba žmogaus monokloninis antikūnas arba jo antigeną rišanti dalis, kuris specifiškai rišasi prie ir aktyvuoja žmogaus CD40, kur minėtas antikūnas arba dalis slopina naviko augimą *in vivo* ir kur antikūnas arba antigeną rišanti dalis:

(a) konkuruoja su 21.4.1 (ATCC registracijos Nr. PTA-3605) antikūnu dėl prisirišimo prie CD40; arba

(b) rišasi prie to paties CD40 epitopo kaip 21.4.1 (ATCC registracijos Nr. PTA-3605) antikūnas.

9. Antikūnas arba antigeną rišanti jo dalis pagal bet kurį 1-8 punktą, kur minėtas antikūnas arba antigeną rišanti jo dalis turi bent vieną savybę, parinktą iš grupės, susidedančios iš:

(a) nesiriša prie pelės, žiurkės, šuns ir/arba triušio B ląstelių;

(b) rišasi prie žmogaus, *cynomolgus* ir/arba *rhesus* beždžionių B ląstelių;

(c) turi selektyvumą CD40, kuris yra mažiausiai 100 kartų didesnis, negu jo selektyvumas branduolinio faktoriaus-kapa B receptoriaus aktyvatoriui (RANK),4-1BB (CD137), naviko nekrozės faktoriaus receptoriui-1 (TNFR-1) ir naviko nekrozės faktoriaus receptoriui-2 (TNFR-2);

(d) rišasi prie CD40 su K_D $4x10^{-10}$ M arba mažesniu;

(e) turi CD40 K_{off} $2x10^{-4}s^{-1}$ arba mažesnį;

(f) slopina naviko augimą *in vivo*, dalyvaujant žmogaus T ląstelėms ir/arba žmogaus dendritinėms ląstelėms;

(g) slopina CD40-teigiamo naviko augimą, nesant žmogaus imuninių ląstelių;

(h) padidina ICAM, MHC-II, B7-2, CD71, CD23 ir/arba CD71 raišką ant žmogaus B-ląstelių paviršiaus;

(i) per žmogaus dendritines ląsteles padidina IL-12p40, IL-12p70 ir/arba IL-8 sekreciją;

(j) padidina ICAM, MHC-II, B7-2 ir/arba CD83 sekreciją ant žmogaus dendritinių ląstelių paviršiaus;

(k) padidina žmogaus T ląstelių gama interferono ekspresiją alogeninės stimuliacijos metu;

(l) rišasi prie žmogaus CD40, esant CD40L; ir

(m) rišasi su žmogaus CD40 epitopu, esančiu CD40 ekstraląstelinio domeno 1-ame ir 2-ame domene .

10. Antikūnas arba antigeną rišanti jo dalis pagal bet kurį 1-8 punktą, kuris yra:

(a) imunoglobulino G(IgG), IgM, IgE, IgA arba IgD molekulė arba yra išvestas iš jos; arba

(b) Fab fragmentas, $F(ab')_2$ fragmentas, Fv fragmentas, vienos grandinės antikūnas, humanizuotas antikūnas, chimerinis antikūnas arba bispecifinis antikūnas.

11. Ląstelių linija, kuri produkuoja antikūną arba jo antigeną rišančią dalį pagal bet kurį 1-10 punktą.

12. Ląstelių linija pagal 11 punktą, kuri produkuoja antikūną 21.4.1 (ATCC registracijos Nr. PTA-3605) arba antikūną, kuris turi tokią pačią aminorūgščių seką, kaip ir antikūnas 21.4.1 (ATCC registracijos Nr. PTA-3605).

13. Nukleorūgšties molekulė, kuri apima antikūno arba antigeną rišančios dalies pagal bet kurį 1-10 punktą nukleotidų seką, kuri koduoja sunkiąją grandinę arba antigeną rišančią jos dalį, nukleotidų seką, kuri koduoja lengvąją grandinę arba antigeną rišančią jos dalį arba nukleotidų seką, kuri koduoja ir sunkiąją ir lengvąją grandines arba antigeną rišančias jų dalis.

14. Nukleorūgšties molekulė pagal 13 punktą, kur minėta išskirta nukleorūgšties molekulė apima nukleotidų seką, parinktą iš grupės, susidedančios iš:

(a) nukleotidų sekos, koduojančios 21.4.1 (ATCC registracijos Nr. PTA-3605) sunkiosios grandinės arba jos antigeną rišančios dalies aminorūgščių seką;

(b) nukleotidų sekos, koduojančios 21.4.1 (ATCC registracijos Nr. PTA-3605) lengvosios grandinės arba jos antigeną rišančios dalies aminorūgščių seką;

(c) nukleotidų sekos, koduojančios aminorūgščių seką, parinktą iš grupės, susidedančios iš SEQ ID Nr.42, 44, 46 ir 48 arba minėtą aminorūgščių seką be signalinės sekos, jeigu yra; ir

(d) nukleotidų sekos, parinktos iš grupės, susidedančios iš SEQ ID Nr.41, 43, 45 ir 47 arba minėtos sekos be nukleotidų sekos, koduojančios signalinę seką, jeigu yra.

15. Vektorius, apimantis nukleorūgšties molekulę pagal 13 arba 14 punktą, kur vektorius pasirinktinai apima sekos, funkciškai sujungtos su nukleorūgšties molekule, raiškos kontrolę.

16. Ląstelė šeimininkė, apimanti:

a) nukleotidų seką, kuri koduoja antikūno arba jo antigeną rišančios dalies pagal bet kurį 1-10 punktą sunkiąją grandinę arba jos antigeną rišančią dalį ir nukleotidų seką, kuri koduoja lengvąją grandinę arba jos antigeną rišančią dalį arba nukleotidų seką, kuri koduoja ir sunkiąją ir lengvąją grandines arba jų antigeną rišančias dalis; arba

b) vektorių pagal 15 punktą.

17. Anti-CD40 antikūno arba jo antigeną rišančios dalies gamybos būdas, apimantis kultivavimą ląstelės šeimininkės pagal 11 punktą tinkamomis sąlygomis ir minėto antikūno arba jo antigeną rišančios dalies išgavimą.

18. Farmacinė kompozicija, apimanti antikūną arba jo antigeną rišančią dalį pagal bet kurį 1-10 punktą ir farmaciniu požiūriu priimtiną nešiklį.

19. Antikūnas arba jo antigeną rišanti dalis pagal bet kurį 1-10 punktą, skirtas panaudoti vėžio gydymui arba imuninio atsako sustiprinimui.

20. Antikūnas arba jo antigeną rišanti dalis pagal bet kurį 1-10 punktą, skirtas panaudoti CD40-neigiamo naviko gydymui.

21. Vaistas, apimantis nukleotidų seką, kuri koduoja antikūno arba jo antigeną rišančios dalies pagal bet kurį 1-10 punktą sunkiąją grandinę arba jos antigeną rišančią dalį ir nukleotidų seką, kuri koduoja lengvąją grandinę arba jos antigeną rišančią dalį arba nukleotidų seką, kuri koduoja ir sunkiąją ir lengvąją grandines arba jų antigeną rišančias dalis, skirtas panaudoti vėžio gydymui arba imuninio atsako sustiprinimui.

---

(51) Int.Cl. ***A61K 45/06*** (2006.01)
A61K 31/41 (2006.01)
A61K 31/13 (2006.01)

(11) **1561472**

(13) T

(96) 03751344.7

(96) 2003 10 06

(97) 2005 08 10

(97) 2013 10 02

(86) PCT/JP2003/012781

(86) 2003 10 06

(87) WO 2004/030700

(87) 2004 04 15

(30) 2002294045, 2002 10 07, JP

(72) KOIKE, Masahiko, JP
KOYAMA, Hiroyoshi, JP
HAMAGUCHI, Naoru, JP

(73) Takeda Pharmaceutical Company Limited, Osaka 541-0045, JP

(74) Jurga PETNIŪNAITĖ, 51, AAA Law, J.Jasinskio g. 16A, LT-03163 Vilnius, LT

(54) Kietas preparatas
Apibrėžties punktai: 9, brėžiniai: 0.

(57) 1. Kietas preparatas, turintis fazę, kurioje pioglitazonas arba jo druska ir biguanidas yra vienodai disperguoti, kai minėto biguanido medianinio dydžio santykis su minėto pioglitazono arba jo druskos medianiniu dydžiu yra nuo 0,5 iki 15.

2. Kietas preparatas pagal 1 punktą, kur biguanidas yra metformino hidrochloridas.

3. Kietas preparatas pagal 1 punktą, kur pioglitazonas arba jo druska yra pioglitazono hidrochloridas.

4. Kietas preparatas pagal 1 arba 2 punktą, b e s i s k i r i a n t i s tuo, kad turi fazę, kurioje pioglitazono hidrochloridas ir metformino hidrochloridas, turintis savo medianianio dydžio santykį su minėto pioglitazono hidrochlorido medianiniu dydžiu nuo 0,5 iki 15, yra vienodai disperguoti.

5. Kietas preparatas pagal bet kurį iš 1-4 punktą, b e s i s k i r i a n t i s tuo, kad pioglitazono arba jo druskos medianinis dydis yra nuo 2 iki 10 μm.

6. Kietas preparatas pagal bet kurį iš 1-5 punktą, b e s i s k i r i a n t i s tuo, kad biguanido medianinis dydis yra nuo 10 iki 100 μm.

7. Kietas preparatas pagal bet kurį iš 1-6 punktą, turintis pioglitazono arba jo druskos kiekio variacijos koeficientą ne didesnį nei 6 %.

8. Kietas preparatas pagal bet kurį iš 1-7 punktą, iš kurio eliuuojasi ne mažiau 70 % pioglitazono arba jo druskos per 30 minučių po tirpinimo testo pagal mentinės maišyklės metodą, naudojant hidrochlorido rūgšties – kalio chlorido buferį (pH 2,0) kaip testo tirpalą, 37 °C temperatūroje ir esant 50 aps/min.

9. Kietas preparatas pagal bet kurį iš 1-8 punktą, kuris yra dengtas plėvele.

---

(51) Int.Cl. ***C03C 25/32*** (2006.01)
C03C 25/24 (2006.01)
C08G 69/44 (2006.01)
C08J 5/08 (2006.01)
C08K 3/40 (2006.01)
C08K 7/14 (2006.01)

(11) **1296903**

(13) T

(96) 01960457.8

(96) 2001 07 03

(97) 2003 04 02

(97) 2013 08 21

(86) PCT/EP2001/007628

(86) 2001 07 03

(87) WO 2002/006178

(87) 2002 01 24

(30) 00202335, 2000 07 04, EP

(72) HUSEMOEN, Thor, DK
HANSEN, Erling, Lennart, DK
NISSEN, Povl, DK

(73) Rockwool International A/S, 2640 Hedehusene, DK

(74) Reda ŽABOLIENĖ, 7, Advokatės Redos Žabolienės kontora METIDA, Verslo centras VERTAS, Gynėjų g. 16, LT-01109 Vilnius, LT

(54) Rišiklis, skirtas mineralinės vatos produktams
Apibrėžties punktai: 30, brėžiniai: 0.

(57) 1. Rišiklio, skirto mineraliniams pluoštams, gavimo būdas, apimantis pakopas:
anhidrido ir amino, parinkto iš N-pakeistųjų β-hidroksialkilo aminų, 3-amino-1,2-propandiolio, 2-amino-1,3-propandiolio ir tri(hidroksimetil) aminometano, sumaišymą kartu reakcinėmis sąlygomis, kur vanduo yra pridedamas iš karto, kai

tik iš esmės visas anhidridas yra ištirpinamas ir/arba sureaguoja su aminu.

2. Būdas pagal 1 punktą, kuriame antrojo anhidrido yra pridedama į reakcijos mišinį.

3. Būdas pagal 2 punktą, kuriame vandens yra pridedama į reakcijos mišinį, kai pirmasis anhidridas sureaguoja, tuoj pat prieš arba kartu su antruoju anhidridu arba kai iš esmės visas antrasis anhidridas yra ištirpinamas pirmojo anhidrido ir amino mišinyje.

4. Būdas pagal bet kurį iš ankstesnių punktų, kur vandens kiekis yra pridedamas toks, kad reakcijos mišinys yra lengvai stumiamas oro kambario temperatūroje.

5. Būdas pagal bet kurį iš ankstesnių punktų, kur aminas pirmiausiai yra kaitinamas iki mažiausiai 40 °C temperatūros, geriau mažiausiai 50 °C ir geriausiai iki apie 60 °C, kur po to pridedama pirmojo anhidrido ir reakcijos temperatūra pakyla iki mažiausiai apie 70 °C, geriau mažiausiai apie 95 °C ir geriausiai mažiausiai apie 120 °C.

6. Būdas pagal 5 punktą, kuriame reakcijos temperatūra pakyla mažiausiai apie 90 °C, geriau mažiausiai apie 120 °C ir dar geriau apie 130 °C ir yra žemiau apie 200 °C, geriau žemiau apie 170 °C ir dar geriau žemiau apie 150 °C.

7. Būdas pagal 5 arba 6 punktą, kuriame antrojo anhidrido yra pridedama į reakcijos mišinį, kai iš esmės visas pirmasis anhidridas yra ištirpinamas.

8. Būdas pagal bet kurį iš ankstesnių punktų, kur pirmasis anhidridas yra alifatinis anhidridas.

9. Būdas pagal bet kurį iš 2-8 punktų, kur antrasis anhidridas yra aromatinis anhidridas.

10. Būdas pagal bet kurį iš ankstesnių punktų, kur pirmasis alifatinis anhidridas yra parinktas iš tetrahidroftalio anhidrido, heksahidroftalio anhidrido, metiltetrahidroftalio anhidrido, sukcino anhidrido, nadžio anhidrido, maleino rūgšties anhidrido ir glutaro rūgšties anhidrido.

11. Būdas pagal bet kurį iš ankstesnių 2-10 punktų, kur antrasis aromatinis anhidridas yra parinktas iš ftalio anhidrido, trimetilličio anhidrido, pirometilličio dianhidrido ir metilftalio anhidrido.

12. Būdas pagal bet kurį iš ankstesnių punktų, kuriame N-pakeistasis β-hidroksialkilaminas yra parinktas iš dietanolamino, 1-metildietanolamino, 1-etildietanolamino, n-butildietanolamino, 1-metilizopropanolamino ir 1-etilizopropanolamino ir geriau dietanolamino.

13. Būdas pagal bet kurį iš ankstesnių punktų, apimantis papildomą pakopą, pridedant vieną arba daugiau iš sekančių priedų:

stiprintoją, siekiant pagreitinti apdorojimo laiką, dervų priedus, tokius kaip aminosiloksanas, siekiant pagerinti sukibimą su pluošto paviršiumi, terminius ir UV stabilizatorius, paviršiaus aktyvumo junginius, užpildus, tokius kaip molis, silikatai, magnio sulfatas, ir pigmentus, tokius kaip titano oksidas, hidrofobizuojančius agentus, tokius kaip fluoro junginiai, alyvą, geriau mineralinę ir silikono alyvą, ir korozijos inhibitorius.

14. Būdas pagal 13 punktą, kuriame stiprintojas yra parinktas iš rūgšties arba atitinkamų fosforo rūgšties druskų, fosforo rūgšties, fosfonio rūgšties, fosfinio rūgšties, citrinų rūgšties, adipo rūgšties ir β-hidroksialkilamidų.

15. Būdas pagal 13 arba 14 punktą, kuriame priedai yra parinkti iš mono-, di- ir polisacharidų, tokių kaip cukrozė, gliukozės sirupas, modifikuotas krakmolas, krakmolas, karbamidas, diciandiamidas, poliglikoliai, akrilai, furfurolas, karboksimetilceliuliozė ir celiuliozė, polivinilalkoholis ir melaminas.

16. Būdas pagal bet kurį iš ankstesnių punktų, papildomai apimantis skersinių jungčių agento pridėjimą, kur skersinių jungčių agentas geriau apima karboksirūgšties grupę turintį polimerą, geriau poliakrilo rūgščių arba polimetakrilo rūgščių formos.

17. Būdas pagal 16 punktą, kuriame poliakrilo rūgšties skersinių jungčių agentai yra pridedami į reakcijos mišinį intervale 5-25 masės procentai, geriau apie 20 masės %.

18. Būdas pagal bet kurį iš ankstesnių punktų, kuriame amino molinis santykis su pirmuoju anhidridu yra intervale 1,0:0,1-2,0, geriau 1,0:0,5-1,5 ir geriausiai 1,0:0,5-1,0.

19. Būdas pagal 18 punktą, kuriame aminas yra dietanolaminas ir kur pirmasis anhidridas yra tetrahidroftalio anhidridas, esantys mišinyje atitinkamai 1 su 0,5 moliniu santykiu.

20. Būdas pagal 18 punktą, kuriame antrasis anhidridas yra trimetilličio anhidridas arba ftalio anhidridas, kur antrojo anhidrido mišinyje yra mažesnis molinis santykis, negu pirmojo anhidrido, geriau apie puse pirmojo anhidrido kiekio.

21. Būdas pagal bet kurį iš ankstesnių punktų, kuriame po vandens pridėjimo į reakcijos mišinį seka bazės pridėjimas.

22. Būdas pagal 21 punktą, kuriame bazė yra parinkta iš NH_3, dietanolamino, trietanolamino,

šarminių hidroksidų, pasirinktinai sumaišytų su poliakrilo rūgštimi.

23. Būdas pagal 21 arba 22 punktą, kuriame bazė dervų reakcijos mišinyje pH sureguliuoja iki apie 8, geriau intervale apie 6-8 ir geriausiai sureguliuoja pH iki apie 7.

24. Būdas pagal bet kurį iš ankstesnių punktų, kuriame rūgštis yra pridedama geriau prieš pridedant anhidridą ir kur rūgštis yra parinkta iš: adipo rūgšties, citrinų rūgšties, trimetilličio rūgšties, sebako rūgšties, azelaino rūgšties ir gintaro rūgšties, ir geriau yra adipo rūgštis.

25. Būdas pagal bet kurį iš 21-24 punktų, kuriame poliakrilo rūgšties masė mišinyje yra intervale iki 50 %, geriau iki 25 % ir geriausiai iki 20 %.

26. Būdas pagal bet kurį iš ankstesnių punktų, papildomai apimantis silano pridėjimo pakopą, geriau intervale 0,1-5 masės %, dar geriau 0,2-3 masės % ir geriausiai apie 1 masės % dervų reakcijos mišinio, skaičiuojant nuo dervų kietųjų medžiagų, kur silanas geriausiai yra perhidrolizuotas gama-aminopropiltrietoksisilanas.

27. Mineralinio pluošto rišiklis, gaunamas būdu pagal bet kurį iš ankstesnių 1-26 punktų.

28. Mineralinio pluošto rišiklis, gaunamas pagal 2 punktą, kur rišiklio polimerinės dalies molekulinė masė maksimaliai yra 2000 ir vidutinė molekulinė masė yra 500-900 intervale.

29. Rišiklis pagal 27 arba 28 punktą, kurio apdorojimo laikas 250 °C yra mažiausiai apie 2 minutes ir geriau yra intervale 15-55, pavyzdžiui 20-40 sekundžių.

30. Rišiklio pagal bet kurį iš 27-29 punktų panaudojimas mineralinės vatos produktų sujungimui.

---

(51) Int.Cl. ***C07D 473/04*** (2006.01)
C07D 473/06 (2006.01)
C07D 473/08 (2006.01)
C07D 473/10 (2006.01)
C07D 473/12 (2006.01)

(11) **2298769**

(13) T

(96) 10180922.6

(96) 2002 02 21

(97) 2011 03 23

(97) 2013 10 30

(30) 10109021, 2001 02 24, DE
10117803, 2001 04 10, DE
10140345, 2001 08 17, DE
10203486, 2002 01 30, DE

(72) Himmelsbach, Frank, DE
Mark, Michael, DE
Eckhardt, Matthias, DE
Langkopf, Elke, DE
Maier, Roland, DE
Lotz, Ralf, DE

(73) Boehringer Ingelheim Pharma GmbH & Co. KG, 55216 Ingelheim am Rhein, DE

(74) Reda ŽABOLIENĖ, 7, Advokatės Redos Žabolienės kontora METIDA, Verslo centras VERTAS, Gynėjų g. 16, LT-01109 Vilnius, LT

(54) Ksantino dariniai, jų gavimas ir jų, kaip vaisto, panaudojimas

Apibrėžties punktai: 26, brėžiniai: 0.

(57) 1. Junginys, kurio bendra formulė:

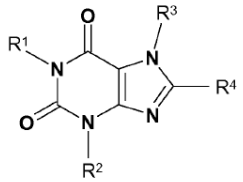

(I),

R^1 reiškia C_{1-8}-alkilo grupę,

C_{3-8}-alkenilo grupę,

C_{3-4}-alkenilo grupę, kuri yra pakeista C_{1-2}-alkiloksi-karbonilo, aminokarbonilo, C_{1-3}-alkilamino-karbonilo, di-(C_{1-3}-alkil)-amino-karbonilo, pirolidin-1-ilkarbonilo, piperidin-1-ilkarbonilo arba morfolin-4-ilkarbonilo grupę,

C_{3-8}-alkinilo grupę,

C_{1-6}-alkilo grupę, pakeistą grupe R_a, kur

R_a reiškia C_{3-7}-cikloalkilo, heteroarilo, ciano, karboksi, C_{1-3}-alkiloksi-karbonilo, aminokarbonilo, C_{1-3}-alkilamino-karbonilo, di-(C_{1-3}-alkil)-amino-karbonilo, pirolidin-1-ilkarbonilo, piperidin-1-ilkarbonilo, morfolin-4-ilkarbonilo, piperazin-1-ilkarbonilo, 4-metilpiperazin-1-ilkarbonilo arba 4-etilpiperazin-1-ilkarbonilo grupę,

C_{1-6}-alkilo grupę, pakeistą fenilo grupe, kur fenilo žiedas yra pakeistas grupėmis R^{10}-R^{14} ir

R^{10} reiškia vandenilio atomą,

fluoro, chloro, bromo arba jodo atomą,

C_{1-4}-alkilo, hidroksi arba C_{1-4}-alkiloksi grupę,

nitro, amino, C_{1-3}-alkilamino, di-(C_{1-3}-alkil)amino, ciano-C_{1-3}-alkilamino, [N-(ciano-C_{1-3}-alkil)-N-C_{1-3}-alkil-amino], C_{1-3}-alkiloksi-karbonil-C_{1-3}-alkilamino, pirolidin-1-ilo, piperidin-1-ilo, morfolin-4-ilo, piperazin-1-ilo arba 4-(C_{1-3}-alkil)-piperazin-1-ilo grupę,

C_{1-3}-alkil-karbonilamino, arilkarbonilamino, aril-C_{1-3}-alkil-karbonilamino, C_{1-3}-alkiloksi-karbonilamino, aminokarbonilamino, C_{1-3}-alkil-aminokarbonilamino, di-(C_{1-3}-alkil)aminokarbonilamino, pirolidin-1-il-karbonilamino, piperidin-1-il-karbonilamino, morfolin-4-il-karbonilamino, piperazin-1-il-karbonilamino arba 4-(C_{1-3}-alkil)-piperazin-1-il-karbonilamino, C_{1-3}-alkil-sulfonilamino, bis-(C_{1-3}-alkilsulfonil)-amino, aminosulfonilamino, C_{1-3}-alkilamino-sulfonilamino, di-(C_{1-3}-alkil)amino-sulfonilamino, pirolidin-1-il-sulfonilamino, piperidin-1-il-sulfonilamino, morfolin-

4-il-sulfonilamino, piperazin-1-il-sulfonilamino arba 4-(C_{1-3}-alkil)-piperazin-1-il-sulfonilamino, (C_{1-3}-alkilamino)tiokarbonilamino, (C_{1-3}-alkiloksi-karbonilamino)karbonilamino, arilsulfonilamino arba aril-C_{1-3}-alkil-sulfonilamino grupę,

N-(C_{1-3}-alkil)-C_{1-3}-alkil-karbonilamino, N-(C_{1-3}-alkil)-arilkarbonilamino, N-(C_{1-3}-alkil)-aril-C_{1-3}-alkil-karbonilamino, N-(C_{1-3}-alkil)-C_{1-3}-alkiloksi-karbonilamino, N-(aminokarbonil)-C_{1-3}-alkilamino, N-(C_{1-3}-alkil-aminokarbonil)-C_{1-3}-alkilamino, N-[di-(C_{1-3}-alkil)aminokarbonil]-C_{1-3}-alkilamino, N-(C_{1-3}-alkil)-C_{1-3}-alkil-sulfonilamino, N-(C_{1-3}-alkil)-arilsulfonilamino arba N-(C_{1-3}-alkil)-aril-C_{1-3}-alkil-sulfonilamino grupę,

2-okso-imidazolidin-1-ilo, 2,4-diokso-imidazolidin-1-ilo, 2,5-diokso-imidazolidin-1-ilo arba 2-okso-heksahidropirimidin-1-ilo grupę, kur azoto atomas 3 padėtyje kiekvienu atveju gali būti pakeistas metilo arba etilo grupe,

ciano, karboksi, C_{1-3}-alkiloksi-karbonilo, aminokarbonilo, C_{1-3}-alkil-aminokarbonilo, di-(C_{1-3}-alkil)-aminokarbonilo, pirolidin-1-il-karbonilo, piperidin-1-il-karbonilo, morfolin-4-il-karbonilo, piperazin-1-il-karbonilo arba 4-(C_{1-3}-alkil)-piperazin-1-il-karbonilo grupę,

C_{1-3}-alkil-karbonilo arba arilkarbonilo grupę,

karboksi-C_{1-3}-alkilo, C_{1-3}-alkiloksi-karbonil-C_{1-3}-alkilo, ciano-C_{1-3}-alkilo, aminokarbonil-C_{1-3}-alkilo, C_{1-3}-alkil-aminokarbonil-C_{1-3}-alkilo, di-(C_{1-3}-alkil)-aminokarbonil-C_{1-3}-alkilo, pirolidin-1-il-karbonil-C_{1-3}-alkilo, piperidin-1-il-karbonil-C_{1-3}-alkilo, morfolin-4-il-karbonil-C_{1-3}-alkilo, piperazin-1-il-karbonil-C_{1-3}-alkilo arba 4-(C_{1-3}-alkil)-piperazin-1-il-karbonil-C_{1-3}-alkilo grupę,

karboksi-C_{1-3}-alkiloksi, C_{1-3}-alkiloksi-karbonil-C_{1-3}-alkiloksi, ciano-C_{1-3}-alkiloksi, aminokarbonil-C_{1-3}-alkiloksi, C_{1-3}-alkil-aminokarbonil-C_{1-3}-alkiloksi, di-(C_{1-3}-alkil)-aminokarbonil-C_{1-3}-alkiloksi, pirolidin-1-il-karbonil-C_{1-3}-alkil-oksi, piperidin-1-il-karbonil-C_{1-3}-alkiloksi, morfolin-4-il-karbonil-C_{1-3}-alkil-oksi, piperazin-1-il-karbonil-C_{1-3}-alkiloksi arba 4-(C_{1-3}-alkil)-piperazin-1-il-karbonil-C_{1-3}-alkiloksi grupę,

hidroksi-C_{1-3}-alkilo, C_{1-3}-alkiloksi-C_{1-3}-alkilo, amino-C_{1-3}-alkilo, C_{1-3}-alkilamino-C_{1-3}-alkilo, di-(C_{1-3}-alkil)-amino-C_{1-3}-alkilo, pirolidin-1-il-C_{1-3}-alkilo, piperidin-1-il-C_{1-3}-alkilo, morfolin-4-il-C_{1-3}-alkilo, piperazin-1-il-C_{1-3}-alkilo, 4-(C_{1-3}-alkil)-piperazin-1-il-C_{1-3}-alkilo grupę,

hidroksi-C_{1-3}-alkiloksi, C_{1-3}-alkiloksi-C_{1-3}-alkiloksi, C_{1-3}-alkilsulfanil-C_{1-3}-alkiloksi, C_{1-3}-alkilsulfinil-C_{1-3}-alkiloksi, C_{1-3}-alkilsulfonil-C_{1-3}-alkiloksi, amino-C_{1-3}-alkiloksi, C_{1-3}-alkilamino-C_{1-3}-alkiloksi, di-(C_{1-3}-alkil)-amino-C_{1-3}-alkiloksi, pirolidin-1-il-C_{1-3}-alkiloksi, piperidin-1-il-C_{1-3}-alkiloksi, morfolin-4-il-C_{1-3}-alkiloksi, piperazin-1-il-C_{1-3}-alkiloksi, 4-(C_{1-3}-alkil)-piperazin-1-il-C_{1-3}-alkiloksi grupę,

merkapto, C_{1-3}-alkilsulfanilo, C_{1-3}-alkisulfinilo, C_{1-3}-alkilsulfonilo, C_{1-3}-alkilsulfoniloksi, arilsulfoniloksi, trifluormetilsulfanilo, trifluormetilsulfinilo arba trifluormetilsulfonil grupę,

sulfo, aminosulfonilo, C_{1-3}-alkil-aminosulfonilo, di-(C_{1-3}-alkil)-aminosulfonilo, pirolidin-1-il-sulfonilo, piperidin-1-il-sulfonilo, morfolin-4-il-sulfonilo, piperazin-1-il-sulfonilo arba 4-(C_{1-3}-alkil)-piperazin-1-il-sulfonilo grupę,

metilo arba metoksi grupę, pakeistą 1-3 fluoro atomais,

etilo arba etoksi grupę, pakeistą 1-5 fluoro atomais,

C_{2-4}-alkenilo arba C_{2-4}-alkinilo grupę,

C_{3-4}-alkeniloksi arba C_{3-4}-alkinilooksi grupę,

C_{3-6}-cikloalkilo arba C_{3-6}-cikloalkiloksi grupę,

C_{3-6}-cikloalkil-C_{1-3}-alkilo arba C_{3-6}-cikloalkil-C_{1-3}-alkiloksi grupę arba

arilo, ariloksi, aril-C_{1-3}-alkilo arba aril-C_{1-3}-alkiloksi grupę,

R^{11} ir R^{12}, kurios gali būti identiškos arba skirtingos, kiekviena reiškia vandenilio atomą, fluoro, chloro, bromo arba jodo atomą, C_{1-3}-alkilo, trifluormetilo, hidroksi arba C_{1-3}-alkiloksi grupę arba ciano grupę, arba

R^{11} kartu su R^{12}, jeigu jos yra prisijungusios prie gretimų anglies atomų, taip pat reiškia metilendioksi, difluormetilendioksi arba linijinės grandinės C_{3-5}-alkileno grupę, ir

R^{13} ir R^{14}, kurios gali būti identiškos arba skirtingos, kiekviena reiškia vandenilio atomą, fluoro, chloro arba bromo atomą, trifluormetilo, C_{1-3}-alkilo arba C_{1-3}-alkiloksi grupę,

fenil-C_{1-4}-alkilo grupę, kurioje alkilo liekana yra pakeista ciano, karboksi, C_{13}-alkiloksi-karbonilo, aminokarbonilo, C_{1-3}-alkil-aminokarbonilo, di-(C_{1-3}-alkil)-aminokarbonilo, pirolidin-1-il-karbonilo, piperidin-1-il-karbonilo, morfolin-4-il-karbonilo grupe, ir fenilo liekana yra pakeista grupėmis R^{10}-R^{14}, kur R^{10}-R^{14} yra tokios, kaip apibūdinta aukščiau,

fenil-C_{2-3}-alkenilo grupę, kur fenilo liekana yra pakeista grupėmis R^{10}-R^{14}, kur R^{10}-R^{14} yra tokios, kaip apibūdinta aukščiau,

fenil-$(CH_2)_m$-A-$(CH_2)_n$-grupę, kur fenilo liekana yra pakeista R^{10}-R^{14}, kur R^{10}-R^{14} yra tokios, kaip apibūdinta aukščiau ir

A reiškia karbonilo, cianoiminometileno, hidroksiiminometileno arba C_{1-3}-alkiloksiiminometileno grupę, m reiškia skaičių 0, 1 arba 2 ir n reiškia skaičių 1, 2 arba 3,

fenilkarbonilmetilo grupę, kur fenilo liekana yra pakeista R^{10}-R^{14}, kur R^{10}-R^{14} yra tokios, kaip apibūdinta aukščiau, ir metilo liekana yra pakeista C_{1-3}-alkilo grupe,

fenil-$(CH_2)_m$-B-$(CH_2)_n$ grupę, kur fenilo liekana is pakeista R^{10}-R^{14}, kur R^{10}-R^{14}, m ir n yra tokie, kaip apibūdinta aukščiau ir

B reiškia metileno grupę, kuri yra pakeista hidroksi, C_{1-3}-alkiloksi, amino, C_{1-3}-alkilamino, di-(C_{1-3}-alkil)-amino, merkapto, C_{1-3}-alkilsulfanilo, C_{1-3}-alkilsulfinilo arba C_{1-3}-alkilsulfonilo grupe ir yra pasirinktinai papildomai pakeista metilo arba etilo grupe,

naftil-C_{1-3}-alkilo grupę, kur naftilo liekana yra pakeista grupėmis R^{10}-R^{14}, kur R^{10}- R^{14} yra tokios, kaip apibūdinta aukščiau,

naftil-$(CH_2)_m$-A-$(CH_2)_n$ grupę, kur naftilo liekana yra pakeista R^{10}-R^{14}, kur R^{10}-R^{14}, A, m ir n yra tokie, kaip apibūdinta aukščiau,

naftil-$(CH_2)_m$-B-$(CH_2)_n$ grupę, kur naftilo liekana yra pakeista R^{10}-R^{14}, kur R^{10}-R^{14}, B, m ir n yra tokie, kaip apibūdinta aukščiau,

heteroaril-$(CH_2)_m$-A-$(CH_2)_n$ grupę, kur A, m ir n yra tokie, kaip apibūdinta aukščiau,

heteroaril-$(CH_2)_m$-B-$(CH_2)_n$ grupę, kur B, m ir n yra tokie, kaip apibūdinta aukščiau,

C_{1-6}-alkil-A-$(CH_2)_n$ grupę, kur A ir n yra tokie, kaip apibūdinta aukščiau,

C_{3-7}-cikloalkil-$(CH_2)_m$-A-$(CH_2)_n$ grupę, kur A, m ir n yra tokie, kaip apibūdinta aukščiau,

C_{3-7}-cikloalkil-$(CH_2)_m$-B-$(CH_2)_n$ grupę, kur B, m ir n yra tokie, kaip apibūdinta aukščiau,

R^{21}-A-$(CH_2)_n$ grupę, kur R^{21} reiškia C_{1-3}-alkiloksikarbonilo, aminokarbonilo, C_{1-3}-alkilaminokarbonilo, di-(C_{1-3}-alkil)aminokarbonilo, pirolidin-1-il-karbonilo, piperidin-1-il-karbonilo arba morfolin-4-il-karbonilo, piperazin-1-il-karbonilo, 4-metilpiperazin-1-il-karbonilo arba 4-etilpiperazin-1-il-karbonilo grupę ir A ir n yra tokie, kaip apibūdinta aukščiau,

fenil-$(CH_2)_m$-D-C_{1-3}-alkilo grupę, kur fenilo liekana yra pakeista grupėmis R^{10}-R^{14}, kur R^{10}-R^{14} ir m yra tokie, kaip apibūdinta aukščiau, ir D reiškia deguonies arba sieros atomą, imino, C_{1-3}-alkilimino, sulfinilo arba sulfonilo grupę,

naftil-$(CH_2)_m$-D-C_{1-3}-alkilo grupę, kur naftilo liekana yra pakeista grupėmis R^{10}-R^{14}, kur R^{10}-R^{14}, D ir m yra tokie, kaip apibūdinta aukščiau, arba

C_{2-6}-alkil grupę, pakeistą grupe R_b, kur

R_b yra atskirta mažiausiai dviem anglies atomais nuo ciklinio azoto atomo ksantino struktūros 1 padėtyje ir R_b reiškia hidroksi, C_{1-3}-alkiloksi, merkapto, C_{1-3}-alkilsulfanilo, C_{1-3}-alkilsulfinilo, C_{1-3}-alkilsulfonilo, amino, C_{1-3}-alkilamino, di-(C_{1-3}-alkil)-amino, pirolidin-1-ilo, piperidin-1-ilo, morfolin-4-ilo, piperazin-1-ilo arba 4-(C_{1-3}-alkil)-piperazin-1-ilo grupę,

R^2 reiškia vandenilio atomą,

C_{1-8}-alkilo grupę,

C_{2-6}-alkenilo grupę,

C_{3-6}-alkinilo grupę,

C_{1-6}-alkilo grupę, pakeistą grupe R_a, kur R_a yra tokia, kaip apibūdinta aukščiau,

tetrahidrofuran-3-ilo, tetrahidropiran-3-ilo, tetrahidropiran-4-ilo, tetrahidrofuranil-C_{1-3}-alkilo arba tetrahidropiranil-C_{1-3}-alkilo grupę,

C_{1-6}-alkil grupę, pakeistą fenilo grupe, kur fenilo žiedas yra pakeistas grupėmis R^{10}-R^{14} ir R^{10}-R^{14} yra tokios, kaip apibūdinta aukščiau,

fenilo grupę, pakeistą grupe R^{10}-$R^{14,}$ kur R^{10}-R^{14} yra tokios, kaip apibūdinta aukščiau,

fenil-C_{2-3}-alkenilo grupę, kur fenilo liekana yra pakeista grupėmis R^{10}-R^{14}, kur R^{10}- R^{14} yra tokios, kaip apibūdinta aukščiau,

fenil-$(CH_2)_m$-A-$(CH_2)_n$ grupę, kur fenilo liekana yra pakeista R^{10}-R^{14}, kur R^{10}-R^{14}, A, m ir n yra tokie, kaip apibūdinta aukščiau,

fenil-$(CH_2)_m$-B-$(CH_2)_n$ grupę, kur fenilo liekana yra pakeista R^{10}-R^{14}, kur R^{10}-R^{14}, B, m ir n yra tokie, kaip apibūdinta aukščiau,

heteroaril-$(CH_2)_m$-A-$(CH_2)_n$ grupę, kur A, m ir n yra tokie, kaip apibūdinta aukščiau,

heteroaril-$(CH_2)_m$-B-$(CH_2)_n$ grupę, kur B, m ir n yra tokie, kaip apibūdinta aukščiau,

C_{1-6}-alkil-A-$(CH_2)_n$ grupę, kur A ir n yra tokie, kaip apibūdinta aukščiau,

C_{3-7}-cikloalkil-$(CH_2)_m$-A-$(CH_2)_n$ grupę, kur A, m ir n yra tokie, kaip apibūdinta aukščiau,

C_{3-7}-cikloalkil-$(CH_2)_m$-B-$(CH_2)_n$ grupę, kur B, m ir n yra tokie, kaip apibūdinta aukščiau,

R^{21}-A-$(CH_2)_n$ grupę kur R^{21}, A ir n yra tokie, kaip apibūdinta aukščiau,

fenil-$(CH_2)_m$-D-C_{1-3}-alkil grupę, kur fenilo liekana yra pakeista grupėmis R^{10}-R^{14}, kur R^{10}-R^{14}, m ir D yra tokie, kaip apibūdinta aukščiau,

C_{2-6}-alkilo grupę, pakeistą grupę R_b, kur

R_b yra atskirta mažiausiai dviem anglies atomais nuo ciklinio azoto atomo ksantino struktūros 3 padėtyje ir yra tokia, kaip apibūdinta aukščiau,

arba C_{3-6}-cikloalkilo grupę,

R^3 reiškia C_{1-4}-alkilo grupę, pakeistą grupe R_c, kur

R_c reiškia C_{3-7}-cikloalkilo grupę, pasirinktinai pakeistą viena arba dviem C_{1-3}-alkilo grupėmis arba

C_{5-7}-cikloalkenilo grupę, pasirinktinai pakeistą viena arba dviem C_{1-3}-alkilo grupėmis,

C_{3-8}-alkenilo grupę,

C_{3-6}-alkenilo grupę, pakeistą fluoro, chloro arba bromo atomu arba trifluormetilo grupe,

C_{3-8}-alkinilo grupę arba

aril-C_{2-4}-alkenilo grupę,

ir

R^4 reiškia azetidin-1-ilo arba pirolidin-1-ilo grupę, kuri yra pakeista 3 padėtyje R_eNR_d grupe ir papildomai gali būti pakeista viena arba dviem C_{1-3}-alkilo grupėmis, kur

R_e reiškia vandenilio atomą arba C_{1-3}-alkilo grupę ir

R_d reiškia vandenilio atomą, C_{1-3}-alkilo grupę, R_f-C_{1-3}-alkilo grupę arba R_g-C_{2-3}-alkilo grupę, kur

R_f reiškia karboksi, C_{1-3}-alkiloksi-karbonilo, aminokarbonilo, C_{1-3}-alkilamino-karbonilo, di-(C_{1-3}-alkil)-aminokarbonilo, pirolidin-1-il-karbonilo, 2-cianopirolidin-1-il-karbonilo, 2-karboksipirolidin-1-il-karbonilo, 2-metoksikarbonilpirolidin-1-il-karbonilo, 2-etoksikarbonilpirolidin-1-il-karbonilo, 2-aminokarbonilpirolidin-1-il-karbonilo, 4-cianotiazolidin-3-il-karbonilo, 4-karboksitiazolidin-3-il-karbonilo, 4-metoksikarboniltiazolidin-3-il-karbonilo, 4-etoksikarboniltiazolidin-3-il-karbonilo, 4-aminokarboniltiazolidin-3-il-karbonilo, piperidin-1-il-karbonilo, morfolin-4-il-karbonilo, piperazin-1-il-karbonilo, 4-metil-piperazin-1-il-karbonilo arba 4-etil-piperazin-1-il-karbonilo grupę ir

R_g, kuri yra atskirta mažiausiai dviem anglies atomais nuo R_eNR_d grupės azoto atomo, reiškia hidroksi, metoksi arba etoksi grupę,

piperidin-1-ilo arba heksahidroazepin-1-ilo grupę, kuri yra pakeista 3 padėtyje arba 4 padėtyje R_eNR_d grupe ir papildomai gali būti pakeista viena arba dviem C_{1-3}-alkilo grupėmis, kur R_e ir R_d ayra tokios, kaip apibūdinta aukščiau,

3-amino-piperidin-1-ilo grupę, kur piperidin-1-ilo liekana papildomai yra pakeista aminokarbonilo, C_{1-2}-alkil-aminokarbonilo, di-(C_{1-2}-alkil)aminokarbonilo, pirolidin-1-il-karbonilo, (2-ciano-pirolidin-1-il-) karbonilo, tiazolidin-3-il-karbonilo, (4-ciano-tiazolidin-3-il)karbonilo, piperidin-1-ilkarbonilo arba morfolin-4-ilkarbonilo grupe,

3-amino-piperidin-1-ilo grupę, kur piperidin-1-ilo liekana 4 padėtyje arba 5 padėtyje papildomai yra pakeista hidroksi arba metoksi grupe,

3-amino-piperidin-1-ilo grupę, kur metileno grupė 2 padėtyje arba 6 padėtyje yra pakeista karbonilo grupe,

piperidin-1-ilo arba heksahidroazepin-1-ilo grupę, pakeistą 3 padėtyje amino, C_{1-3}-alkilamino arba di-(C_{1-3}-alkil)-amino grupe, kur kiekvienu atveju du vandenilio atomai piperidin-1-ilo arba heksahidroazepin-1-ilo grupės anglies struktūroje yra pakeisti linijinės grandinės alkileno tilteliu, kur šis tiltelis turi 2-5 anglies atomus, jeigu du vandenilio atomai yra išsidėstę prie to paties anglies atomo, arba 1-4 anglies atomus, jeigu vandenilio atomai yra išsidėstę prie gretimų anglies atomų, arba 1-4 anglies atomus, jeigu vandenilio atomai yra išsidėstę prie anglies atomų, atskirtų vienu atomu, arba 1-3 anglies atomus, jeigu du vandenilio atomai yra išsidėstę prie anglies atomų, atskirtų dviem atomais,

azetidin-1-ilo, pirolidin-1-ilo, piperidin-1-ilo arba heksahidroazepin-1-ilo grupę, kuri yra pakeista mino-C_{1-3}-alkilo, C_{1-3}-alkilamino-C_{1-3}-alkilo arba di-(C_{1-3}-alkil) amino-C_{13}-alkilo grupe,

C_{3-7}-cikloalkilo grupę, kuri yra pakeista amino, C_{1-3}-alkilamino arba di-(C_{1-3}-alkil)-amino grupe,

C_{3-7}-cikloalkilo grupę, kuri yra pakeista amino-C_{1-3}-alkilo, C_{1-3}-alkilamino-C_{1-3}-alkilo arba di-(C_{1-3}-alkil) amino-C_{1-3}-alkilo grupe,

C_{3-7}-cikloalkil-C_{1-2}-alkilo grupę, kur cikloalkilo liekana yra pakeista amino, C_{1-3}-alkilamino arba di-(C_{1-3}-alkil)-amino grupe,

C_{3-7}-cikloalkil-C_{1-2}-alkilo grupę, kur cikloalkilo liekana yra pakeista amino-C_{1-3}-alkilo, C_{1-3}-alkilamino-C_{1-3}-alkilo arba di-(C_{1-3}-alkil)-amino-C_{1-3}-alkilo grupe,

R^{19}-C_{3-4}-alkilo grupę, kur C_{3-4}-alkilo liekana yra linijinės grandinės ir gali būti pakeista grupe R^{15} ir papildomai gali būti pakeista viena arba dviem C_{1-3}-alkilo grupėmis, kur R^{15} reiškia C_{1-6}-alkilo grupę, C_{3-6}-cikloalkilo, C_{3-6}-cidoalkil-C_{1-3}-alkilo, arilo arba aril-C_{1-3}-alkilo grupę ir R^{19} reiškia amino, C_{1-3}-alkilamino arba di-(C_{1-3}-alkil)-amino grupę,

3-amino-2-okso-piperidin-5-ilo arba 3-amino-2-okso-1-metil-piperidin-5-ilo grupę,

pirolidin-3-ilo, piperidin-3-ilo, piperidin-4-ilo, heksahidroazepin-3-ilo arba heksahidroazepin-4-ilo grupę, kuri yra pakeista 1 padėtyje amino, C_{1-3}-alkilamino arba di-(C_{1-3}-alkil)amino grupe,

arba azetidin-2-il-C_{1-2}-alkilo, azetidin-3-il-C_{1-2}-alkilo, pirolidin-2-il-C_{1-2}-alkilo, pirolidin-3-ilo, pirolidin-3-il-C_{1-2}-alkilo, piperidin-2-il-C_{1-2}-alkilo, piperidin-3-ilo, piperidin-3-il-C_{1-2}-alkilo, piperidin-4-ilo arba piperidin-4-il-C_{1-2}-alkilo grupę, kur aukščiau minėtos grupės kiekviena gali būti pakeista viena arba dviem C_{1-3}-alkilo grupėmis,

kur arilo grupės, paminėtos apibūdinant aukščiau minėtas grupes, reiškia fenilo arba naftilo grupę, kuri nepriklausomai viena nuo kitos gali būti mono- arba dipakeista R_h, kur pakaitai gali būti identiški arba skirtingi ir R_h reiškia fluoro, chloro, bromo arba jodo atomą, trifluormetilo, ciano, nitro, amino, aminokarbonilo, aminosulfonilo, metilsulfonilo, acetilamino, metilsulfoniloamino, C_{1-3}-alkilo, ciklopropilo, etenilo, etinilo, hidroksi, C_{1-3}-alkiloksi, difluormetoksi arba trifluormetoksi grupę,

kur heteroarilo grupės, paminėtos aukščiau apibūdinant minėtas grupes, reiškia pirolilo, furanilo, tienilo, piridilo, indolilo, benzofuranilo, benzotiofenilo, chinolinilo arba izochinolinilo grupę,

arba pirolilo, furanilo, tienilo arba piridilo grupę, kur viena arba dvi metino grupės yra pakeistos azoto atomais,

arba indolilo, benzofuranilo, benzotiofenilo, chinolinilo arba izochinolinilo grupę, kur viena-trys metino grupės yra pakeistos azoto atomais,

arba 1,2-dihidro-2-okso-piridinilo, 1,4-dihidro-4-okso-piridinilo, 2,3-dihidro-3-okso-piridazinilo, 1,2,3,6-tetrahidro-3,6-diokso-piridazinilo, 1,2-dihidro-2-okso-pirimidinilo, 3,4-dihidro-4-okso-pirimidinilo, 1,2,3,4-tetrahidro-2,4-diokso-pirimidinilo, 1,2-dihidro-2-okso-pirazinilo, 1,2,3,4-tetrahidro-2,3-diokso-pirazinilo, 2,3-dihidro-2-okso-indolilo, 2,3-dihidrobenzofuranilo, 2,3-dihidro-2-okso-1 H-benzimidazolilo, 2,3-dihidro-2-okso-benzoksazolilo, 1,2-dihidro-2-okso-chinolinilo, 1,4-dihidro-4-okso-chinolinilo, 1,2-dihidro-1-okso-izochinolinilo, 1,4-dihidro-4-okso-cinolinilo, 1,2-dihidro-2-okso-chinazolinilo, 1,4-dihidro-4-okso-chinazolinilo, 1,2,3,4-tetrahidro-2,4-diokso-chinazolinilo, 1,2-dihidro-2-oksochinoksalinilo, 1,2,3,4-tetrahidro-2,3-diokso-chinoksalinilo, 1,2-dihidro-1-okso-ftalazinilo, 1,2,3,4-tetrahidro-1,4-diokso-ftalazinilo, chromanilo, kumarinilo, 2,3-dihidro-benzo[1,4]dioksinilo arba 3,4-dihidro-3-okso-2H-benzo[1,4]oksazinilo grupę,

kur aukščiau minėtos heteroarilo grupės gali būti pakeistos R^{10}-R^{14}, kur R^{10}-R^{14} yra tokios, kaip apibūdinta aukščiau,

kur, nebent nurodyta kitaip, aukščiau minėtos alkilo, alkenilo ir alkinilo grupės gali būti linijinės grandinės arba šakotos,

arba dariniai, kurie yra N-oksiduoti arba metilinti arba etilinti prie ciklinio azoto atomo ksantino struktūros 9 padėtyje,

arba dariniai, kuriuose ksantino struktūros 2-okso, 6-okso arba 2-okso ir 6-okso grupės yra pakeistos tiokso grupėmis,

jų tautomerai, enantiomerai, diastereomerai, mišiniai arba druskos;

skirti panaudoti derinių terapijoje su kitomis aktyviomis medžiagomis.

2. Junginiai, skirti panaudoti pagal 1 punktą, kur yra naudojami I bendros formulės junginiai pagal 1 punktą, kur:

R^1 reiškia C_{1-6}-alkilo grupę,

C_{3-6}-alkenilo grupę,

C_{3-4}-alkenilo grupę, kuri yra pakeista C_{1-2}-alkiloksi-karbonilo grupe,

C_{3-6}-alkinilo grupę,

C_{3-6}-cikloalkil-C_{1-3}-alkilo grupę,

fenil-C_{1-4}-alkilo grupę, kur fenilo liekana yra pakeista R^{10}-R^{12},

kur:

R^{10} reiškia vandenilio atomą, fluoro, chloro arba bromo atomą,

C_{1-4}-alkilo, trifluormetilo, hidroksimetilo, C_{3-6}-cikloalkilo, etinilo arba fenilo grupę,

hidroksi, C_{1-4}-alkiloksi, difluormetoksi, trifluormetoksi, 2,2,2-trifluoretoksi, fenoksi, benziloksi, 2-propen-1-iloksi, 2-propin-1-iloksi, ciano-C_{1-2}-alkiloksi, C_{1-2}-alkilsulfoniloksi, fenilsulfoniloksi, karboksi-C_{1-3}-alkiloksi, C_{1-3}-alkiloksikarbonilo-C_{1-3}-alkiloksi, aminokarbonilo-C_{1-3}-alkiloksi, C_{1-2}-alkil-aminokarbonilo-C_{1-3}-alkiloksi, di-(C_{1-2}-alkil) aminokarbonilo-C_{1-3}-alkiloksi, pirolidin-1-il-karbonilo-C_{1-3}-alkiloksi, piperidin-1-ilkarbonilo-C_{1-3}-alkiloksi, morfolin-4-ilkarbonilo-C_{1-3}-alkiloksi, metilsulfanilmetoksi, metilsulfinilmetoksi, metilsulfonilmetoksi, C_{3-6}-cikloalkiloksi arba C_{3-6}-cikloalkil-C_{1-2}-alkiloksi grupę,

karboksi, C_{1-3}-alkiloksikarbonilo, karboksi-C_{1-3}-alkilo, C_{1-3}-alkiloksi-karbonilo-C_{1-3}-alkilo, aminokarbonilo, C_{1-2}-alkilaminokarbonilo, di-(C_{1-2}-alkil)aminokarbonilo, morfolin-4-ilkarbonilo arba ciano grupę,

nitro, amino, C_{1-2}-alkilamino, di-(C_{1-2}-alkil)amino, ciano-C_{1-2}-alkilamino, [N-(ciano-C_{1-2}-alkil)-N-C_{1-2}-alkil-amino], C_{1-2}-alkiloksi-karbonilo-C_{1-2}-alkilamino, C_{1-2}-alkilkarbonilamino, C_{1-2}-alkiloksi-karbonilamino, C_{1-3}-alkilsulfonilamino, bis-(C_{1-2}-alkilsulfonil)-amino, aminosulfonilamino, C_{1-2}-alkilamino-sulfonilamino, di-(C_{1-2}-alkil)amino-sulfonilamino, morfolin-4-il-sulfonilamino, (C_{1-2}-alkilamino)tiokarbonilamino, (C_{1-2}-alkiloksi-karbonilamino)karbonilamino, aminokarbonilamino, C_{1-2}-alkilaminokarbonilamino, di-(C_{1-2}-alkil)aminokarbonilamino arba morfolin-4-ilkarbonilamino grupę, 2-okso-imidazolidin-1-ilo, 3-metil-2-okso-imidazolidin-1-ilo, 2,4-diokso-imidazolidin-1-ilo, 3-metil-2,4-diokso-imidazolidin-1-ilo, 2,5-diokso-imidazolidin-1-ilo, 3-metil-2,5-diokso-imidazolidin-1-ilo, 2-okso-heksahidropirimidin-1-ilo arba 3-metil-2-okso-heksahidropirimidin-1-ilo grupę,

arba

C_{1-2}-alkilsulfanilo, C_{1-2}-alkilsulfinilo, C_{1-2}-alkilsulfonilo, aminosulfonilo, C_{1-2}-alkilaminosulfonilo arba di-(C_{1-2}-alkil)aminosulfonilo grupę,

ir R^{11} ir R^{12}, kurios gali būti identiškos arba skirtingos, reiškia vandenilio, fluoro, chloro arba bromo atomą arba

metilo, ciano, trifluormetilo arba metoksi grupę,

arba, R^{11} kartu su R^{12}, jeigu jos prisijungusios prie gretimų anglies atomų, taip pat reiškia metilendioksi, difluormetilendioksi, 1,3-propileno arba 1,4-butileno grupę,

fenil-C_{1-3}-alkilo grupę, kur alkilo liekana yra pakeista karboksi, C_{1-2}-alkiloksi-karbonilo, aminokarbonilo, C_{1-2}-alkilaminokarbonilo arba di-(C_{1-2}-alkil)amino-karbonilo grupe, fenil-C_{2-3}-alkenilo grupę, kur fenilo liekana gali būti pakeista fluoro, chloro arba bromo atomu arba metilo, trifluormetilo arba metoksi grupe,

fenil-$(CH_2)_m$-A-$(CH_2)_n$ grupę, kur fenilo liekana yra pakeista R^{10}-R^{12}, kur R^{10}-R^{12} yra tokios, kaip apibūdinta aukščiau ir

A reiškia karbonilo, hidroksiiminometileno arba C_{1-2}-alkiloksiiminometileno grupę, m reiškia skaičių 0 arba 1 ir n reiškia skaičių 1 arba 2,

fenilkarbonilmetilo grupę, kur fenilo liekana yra pakeista R^{10}-R^{12}, kur R^{10}-R^{12} yra tokios, kaip apibūdinta aukščiau ir metilo liekana yra pakeista metilo arba etilo grupe, fenilkarbonilmetilo grupę, kur fenilo liekanos du gretimi vandenilio atomai yra pakeisti -O-CO-NH-, -NH-CO-NH-, -N=CH-NH-, -N=CH-O- arba -O-CH_2-CO-NH- tilteliu, kur aukščiau minėtas tiltelis gali būti pakeistas viena arba dviem metilo grupėmis,

fenil-$(CH_2)_m$-B-$(CH_2)_n$ grupę, kur fenilo liekana yra pakeista R^{10}-R^{12}, kur R^{10}-R^{12}, m ir n yra tokie, kaip apibūdinta aukščiau ir

B reiškia metileno grupę, kuri yra pakeista hidroksi arba C_{1-2}-alkiloksi grupe ir pasirinktinai papildomai yra pakeista metilo grupe,

naftilmetilo arba naftiletilo grupę, kur naftilo liekana yra pakeista kiekvienu atveju R^{10}-R^{12}, kur R^{10}-R^{12} yra tokios, kaip apibūdinta aukščiau,

heteroaril-C_{1-3}-alkilo grupę, kur terminas heteroarilas reiškia pirolilo, imidazolilo, triazolilo, furanilo, tienilo, oksazolilo, izoksazolilo, tiazolilo, izotiazolilo, piridilo, piridazinilo, pirimidinilo, pirazinilo, indolilo, benzimidazolilo, 2,3-dihidro-2-okso-1H-benzimidazolilo, indazolilo, benzofuranilo, 2,3-dihidrobenzofuranilo, benzoksazolilo, 2,3-dihidro-2-okso-benzoksazolilo, benzizoksazolilo, benzotiofenilo, benzotiazolilo, benzoizotiazolilo, chinolinilo, 1,2-dihidro-2-okso-chinolinilo, izochinolinilo, 1,2-dihidro-1-okso-izochinolinilo, cinolinilo, chinazolinilo, 1,2-dihidro-2-okso-chinazolinilo, 1,2-dihidro-1-okso-ftalazin-4-ilo, kumarinilo arba 3,4-dihidro-3-okso-2H-benzo[1,4] oksazinilo grupę,

kur aukščiau minėtos heteroarilo grupės gali būti pakeistos prie anglies atomų fluoro, chloro arba bromo atomu, metilo, trifluormetilo, ciano, aminokarbonilo, aminosulfonilo, metilsulfonilo, nitro, amino, acetilamino, metilsulfonilamino, metoksi, difluormetoksi arba trifluormetoksi grupe ir aukščiau minėtų heteroarilo grupių imino grupės gali būti pakeistos metilo arba etilo grupėmis,

furanil-A-CH_2, tienil-A-CH_2, tiazolil-A-CH_2 arba piridil-A-CH_2 grupę, kur A yra tokia, kaip apibūdinta aukščiau,

furanil-B-CH_2, tienil-B-CH_2, tiazolil-B-CH_2 arba piridil-B-CH_2 grupę, kur B yra tokia, kaip apibūdinta aukščiau,

C_{1-4}-alkil-A-$(CH_2)_n$ grupę, kur A ir n yra tokie, kaip apibūdinta aukščiau,

C_{3-6}-cikloalkil-$(CH_2)_m$-A-$(CH_2)_n$ grupę, kur A, m ir n yra tokie, kaip apibūdinta aukščiau,

C_{3-6}-cikloalkil-$(CH_2)_m$-B-$(CH_2)_n$ grupę, kur B, m ir n yra tokie, kaip apibūdinta aukščiau,

R^{21}-A-$(CH_2)_n$ grupę, kur R^{21} reiškia C_{1-2}-alkiloksikarbonilo, aminokarbonilo, C_{1-2}-alkilaminokarbonilo, di-(C_{1-2}-alkil)aminokarbonilo, pirolidin-1-il-karbonilo, piperidin-1-il-karbonilo arba morfolin-4-il-karbonilo grupę ir A ir n yra tokie, kaip apibūdinta aukščiau,

fenil-D-C_{1-3}-alkil grupę, kur fenilo liekana pasirinktinai yra pakeista fluoro, chloro arba bromo atomu, metilo, trifluormetilo arba metoksi grupe, ir D reiškia deguonies arba sieros atomą, sulfinilo arba sulfonilo grupę,

C_{1-4}-alkilo grupę, pakeistą grupe R_a, kur

R_a reiškia ciano, karboksi, C_{1-3}-alkiloksi-karbonilo, aminokarbonilo, C_{1-2}-alkil-aminokarbonilo, di-(C_{1-2}-alkil)aminokarbonilo, pirolidin-1-il-karbonilo, piperidin-1-ilkarbonilo arba morfolin-4-ilkarbonilo grupę,

C_{2-4}-alkilo grupę, pakeistą grupe R_b, kur

R_b reiškia hidroksi, C_{1-3}-alkiloksi, amino, C_{1-3}-alkilamino, di-(C_{1-3}-alkil)-amino, pirolidin-1-ilo, piperidin-1-ilo, morfolin-4-ilo, piperazin-1-ilo, 4-metil-piperazin-1-ilo arba 4-etil-piperazin-1-ilo grupę ir yra atskirta mažiausiai dviem anglies atomais nuo ciklinio azoto atomo ksantino struktūros 1 padėtyje,

R^2 reiškia vandenilio atomą,

C_{1-6}-alkilo grupę,

C_{2-4}-alkenilo grupę,

C_{3-4}-alkinilo grupę,

C_{3-6}-cikloalkilo grupę,

C_{3-6}-cikloalkil-C_{1-3}-alkilo grupę,

tetrahidrofuran-3-ilo, tetrahidropiran-3-ilo, tetrahidropiran-4-ilo, tetrahidrofuranilmetilo arba tetrahidropiranilmetilo grupę,

fenilo grupę, kuri pasirinktinai yra pakeista fluoro, chloro arba bromo atomu arba metilo, trifluormetilo, hidroksi, metoksi, difluormetoksi arba trifluormetoksi grupe,

fenil-C_{1-4}-alkilo grupę, kur fenilo liekana pasirinktinai yra pakeista fluoro, chloro arba bromo atomu, metilo, trifluormetilo, dimetilamino, hidroksi, metoksi, difluormetoksi arba trifluormetoksi grupe,

fenil-C_{2-3}-alkenilo grupę, kur fenilo liekana gali būti pakeista fluoro, chloro arba bromo atomu arba metilo, trifluormetilo arba metoksi grupe,

fenilkarbonil-C_{1-2}-alkilo grupę, kur fenilo liekana pasirinktinai yra pakeista fluoro, chloro arba bromo atomu, metilo, trifluormetilo, hidroksi, metoksi, difluormetoksi arba trifluormetoksi grupe,

heteroaril-C_{1-3}-alkilo grupę, kur terminas heteroarilas yra toks, kaip apibūdinta aukščiau, furanilkarbonilmetilo, tienilkarbonilmetilo, tiazolilkarbonilmetilo arba piridilkarbonilmetilo grupę,

C_{1-4}-alkil-karbonil-C_{1-2}-alkilo grupę,

C_{3-6}-cikloalkil-karbonil-C_{1-2}-alkilo grupę,

fenil-D-C_{1-3}-alkil grupę, kur fenilo liekana pasirinktinai yra pakeista fluoro, chloro arba bromo atomu, metilo, trifluormetilo, hidroksi, metoksi, difluormetoksi arba trifluormetoksi grupe, ir D yra tokia, kaip apibūdinta aukščiau arba

C_{1-4}-alkilo grupę, pakeistą grupe R_a, kur R_a yra tokia, kaip apibūdinta aukščiau, C_{2-4}-alkilo grupę, pakeistą grupe R_b, kur R_b yra tokia, kaip apibūdinta aukščiau ir yra atskirta mažiausiai dviem anglies atomais nuo ciklinio azoto atomo ksantino struktūros 3 padėtyje,

R^3 reiškia C_{3-7}-alkenilo grupę,

C_{3-5}-alkenilo grupę, kuri yra pakeista fluoro, chloro arba bromo atomu arba trifluormetilo grupe,

C_{3-6}-alkinilo grupę,

C_{1-3}-alkilo grupę, pakeistą grupe R_c, kur

R_c reiškia C_{3-6}-cikloalkilo grupę, pasirinktinai pakeistą viena arba dviem metilo grupėmis,

C_{5-6}-cikloalkenilo grupę, pasirinktinai pakeistą viena arba dviem metilo grupėmis,

arba fenil-C_{2-3}-alkenilo grupę

ir

R^4 reiškia pirolidin-1-ilo grupę, kuri yra pakeista 3 padėtyje amino, metilamino arba dimetilamino grupe,

azetidin-1-ilo grupę, kuri yra pakeista aminometilo grupe,

pirolidin-1-ilo grupę, kuri yra pakeista aminometilo grupe,

piperidin-1-ilo grupę, kuri yra pakeista 3 padėtyje arba 4 padėtyje amino, metilamino, dimetilamino arba [(2-ciano-pirolidin-1-il-)karbonilmetil]-amino grupe, kur piperidin-1-ilo liekana papildomai gali būti pakeista metilo arba etilo grupe,

3-amino-piperidin-1-ilo grupę, kur piperidin-1-ilo liekana papildomai yra pakeista aminokarbonilo, C_{1-2}-alkil-aminokarbonilo, di-(C_{1-2}-alkil)aminokarbonilo, pirolidin-1-il-karbonilo, (2-ciano-pirolidin-1-il-)karbonilo, tiazolidin-3-il-karbonilo, (4-ciano-tiazolidin-3-il)karbonilo, piperidin-1-ilkarbonilo arba morfolin-4-ilkarbonilo grupe,

3-amino-piperidin-1-ilo grupę, kur piperidin-1-ilo liekana 4 padėtyje arba 5 padėtyje papildomai yra pakeista hidroksi arba metoksi grupe,

3-amino-piperidin-1-ilo grupę, kur metileno grupė 2 padėtyje arba 6 padėtyje yra pakeista karbonilo grupe,

3-amino-piperidin-1-ilo grupę, kur vandenilio atomas 2 padėtyje kartu su vandenilio atomu 5 padėtyje yra pakeistas -CH_2-CH_2- tilteliu,

3-amino-piperidin-1-ilo grupę, kur vandenilio atomas 2 padėtyje kartu su vandenilio atomu 6 padėtyje yra pakeistas -CH_2-CH_2- tilteliu,

3-amino-piperidin-1-ilo grupę, kur andenilio atomas 4 padėtyje kartu su vandenilio atomu 6 padėtyje yra pakeistas -CH_2-CH_2- tilteliu,

piperidin-1-ilo grupę, kuri yra pakeista aminometilo grupe,

piperidin-3-ilo arba piperidin-4-ilo grupę,

piperidin-3-ilo arba piperidin-4-ilo grupę, kuri yra pakeista 1 padėtyje amino grupe,

heksahidroazepin-1-ilo grupę, kuri yra pakeista 3 padėtyje arba 4 padėtyje amino grupe,

3-amino-propilo, 3-metilamino-propilo arba 3-dimetilamino-propilo grupę, kur propilo liekana gali būti pakeista viena arba dviem metilo grupėmis,

4-amino-butilo, 4-metilamino-butilo arba 4-dimetilamino-butilo grupę, kur butilo liekana gali būti

pakeista viena arba dviem metilo grupėmis,

C_{1-2}-alkilo grupę, kuri yra pakeista 2-pirolidinilo, 3-pirolidinilo, 2-piperidinilo, 3-piperidinilo arba 4-piperidinilo grupe,

3-amino-2-okso-piperidin-5-ilo arba 3-amino-2-okso-1-metil-piperidin-5-ilo grupę,

C_{3-6}-cikloalkilo grupę, kuri yra pakeista amino, aminometilo arba aminoetilo grupe arba

C_{3-6}-cikloalkil-C_{1-2}-alkilo grupę, kur cikloalkilo liekana yra pakeista amino, aminometilo arba aminoetilo grupe,

kur, nebent nurodyta kitaip, aukščiau minėtos alkilo, alkenilo ir alkinilo grupės gali būti linijinės grandinės arba šakotos,

jų tautomerai, enantiomerai, diastereomerai, jų mišiniai arba druskos.

3. Junginiai, skirti panaudoti pagal 1 punktą, kur yra naudojami I bendros formulės junginiai pagal 1 punktą, kur:

R^1 yra tokia, kaip apibūdinta 1 arba 2 punkte ir

R^2 reiškia vandenilio atomą,

C_{1-6}-alkilo grupę,

etenilo grupę,

2-propen-1-ilo arba 2-propin-1-ilo grupę,

fenilo grupę,

fenil-C_{1-4}-alkilo grupę, kur fenilo liekana gali būti pakeista fluoro atomu, metilo arba metoksi grupe,

fenilkarbonilmetilo grupę,

2-feniletenilo grupę,

metilo grupę, kuri yra pakeista ciklopropilo, ciano, karboksi arba metoksikarbonilo grupe arba

etilo grupę, kuri yra pakeista 2 padėtyje ciano, hidroksi, metoksi arba dimetilamino grupe,

R^3 reiškia C_{4-6}-alkenilo grupę,

1-ciklopenten-1-ilmetilo arba 1-cikloheksen-1-ilmetilo grupę,

2-propin-1-ilo, 2-butin-1-ilo arba 2-pentin-1-ilo grupę,

2-feniletenilo grupę arba

ciklopropilmetilo grupę ir

R^4 reiškia pirolidin-1-ilo grupę, kuri yra pakeista 3 padėtyje amino grupe,

azetidin-1-ilo grupę, kuri yra pakeista aminometilo grupe,

pirolidin-1-ilo grupę, kuri yra pakeista aminometilo grupe,

piperidin-1-ilo grupę, kuri yra pakeista 3 padėtyje arba 4 padėtyje amino, metilamino, dimetilamino arba [(2-ciano-pirolidin-1-il)karbonilmetil]-amino grupe, kur piperidin-1-ilo liekana papildomai gali būti pakeista metilo grupe,

3-amino-piperidin-1-ilo grupę, kur piperidin-1-ilo liekana papildomai yra pakeista pirolidin-1-il-karbonilo grupe,

3-amino-piperidin-1-ilo grupę, kur piperidin-1-ilo liekana 4 padėtyje papildomai yra pakeista hidroksi grupe,

3-amino-piperidin-1-ilo grupę, kur vandenilio atomas 2 padėtyje kartu su vandenilio atomu 5 padėtyje yra pakeistas $-CH_2-CH_2-$tilteliu,

piperidin-1-ilo grupę, kuri yra pakeista aminometilo grupe, piperidin-3-ilo arba piperidin-4-ilo grupę,

1-amino-piperidin-3-ilo arba 1-amino-piperidin-4-ilo grupę,

heksahidroazepin-1-ilo grupę, kuri yra pakeista 3 padėtyje arba 4 padėtyje amino grupe,

3-aminopropilo grupę,

cikloheksilo grupę, kuri yra pakeista amino grupe,

kur, nebent nurodyta kitaip, aukščiau minėtos alkilo ir alkenilo grupės gali būti linijinės grandinės arba šakotos,

jų tautomerai, enantiomerai, diastereomerai, jų mišiniai arba druskos.

4. Junginiai, skirti panaudoti pagal 1 punktą, kur yra naudojami I bendros formulės junginiai pagal 1 punktą, kur:

R^1, R^2 ir R^3 yra tokios, kaip apibūdinta 1, 2 arba 3 punkte ir

R^4 reiškia piperidin-1-ilo grupę, kuri yra pakeista 3 padėtyje amino grupe, kur piperidin-1-ilo grupė papildomai gali būti pakeista metilo grupe, 3-amino-piperidin-1-ilo grupę, kur piperidin-1-ilo grupė papildomai yra pakeista pirolidin-1-il-karbonilo grupe, 3-amino-piperidin-1-ilo grupę, kur piperidin-1-ilo grupė papildomai yra pakeista 4 padėtyje hidroksi grupe, 3-amino-piperidin-1-ilo grupe, kur vandenilio atomas 2 padėtyje kartu su vandenilio atomu 5 padėtyje yra pakeistas $-CH_2-CH_2-$ tilteliu,

heksahidroazepin-1-ilo grupę, kuri yra pakeista 3 padėtyje amino grupe arba

cikloheksilo grupę, kuri yra pakeista 3 padėtyje amino grupe,

kur, nebent nurodyta kitaip, aukščiau minėtos alkilo ir alkenilo grupės gali būti linijinės grandinės arba šakotos,

jų tautomerai, enantiomerai, diastereomerai, jų mišiniai arba druskos.

5. Junginiai, skirti panaudoti pagal 1 punktą, kur yra naudojami I bendros formulės junginiai pagal 1 punktą, kur:

R^1, R^3 ir R^4 yra tokios, kaip apibūdinta 1, 2, 3 arba 4 punkte ir

R^2 reiškia vandenilio atomą arba C_{1-8}-alkilo grupę,

kur, nebent nurodyta kitaip, aukščiau minėta alkilo grupė gali būti linijinės grandinės arba šakota,

jų tautomerai, enantiomerai, diastereomerai, jų mišiniai arba druskos.

6. Junginiai, skirti panaudoti pagal 1 punktą, kur yra naudojami I bendros formulės junginiai pagal 1 punktą, kur:

R^1, R^3 ir R^4 yra tokios, kaip apibūdinta 1, 2, 3 arba 4 punkte ir

R^2 reiškia C_{1-8}-alkilo grupę,

kur, nebent nurodyta kitaip, aukščiau minėta alkilo grupė gali būti linijinės grandinės arba šakota,

jų tautomerai, enantiomerai, diastereomerai, jų mišiniai arba druskos.

7. I bendros formulės junginiai pagal 1 punktą, kur:

R^1 reiškia C_{1-6}-alkilo grupę,

C_{3-6}-alkenilo grupę,

C_{3-4}-alkenilo grupę, kuri yra pakeista C_{1-2}-alkiloksi-karbonilo grupe,

C_{3-6}-alkinilo grupę,

C_{3-6}-cikloalkil-C_{1-3}-alkilo grupę,

fenil-C_{1-4}-alkilo grupę, kur fenilo liekana yra pakeista R^{10}-R^{12},

kur:

R^{10} reiškia vandenilio atomą, fluoro, chloro arba bromo atomą,

C_{1-4}-alkilo, trifluormetilo, hidroksimetilo, C_{3-6}-cikloalkilo, etinilo arba fenilo grupę,

hidroksi, C_{1-4}-alkiloksi, difluormetoksi, trifluormetoksi, 2,2,2-trifluoretoksi, fenoksi, benziloksi, 2-propen-1-iloksi, 2-propin-1-iloksi, ciano-C_{1-2}-alkiloksi, C_{1-2}-alkilsulfoniloksi, fenilsulfoniloksi, karboksi-C_{1-3}-alkiloksi, C_{1-3}-alkiloksi-karbonil-C_{1-3}-alkiloksi, aminokarbonil-C_{1-3}-alkiloksi, C_{1-2}-alkil-aminokarbonil-C_{1-3}-alkiloksi, di-(C_{1-2}-alkil)aminokarbonil-C_{1-3}-alkiloksi, pirolidin-1-il-karbonil-C_{1-3}-alkiloksi, piperidin-1-ilkarbonil-C_{1-3}-alkiloksi, morfolin-4-ilkarbonil-C_{1-3}-alkiloksi, metilsulfanilmetoksi, metilsulfinilmetoksi, metilsulfonilmetoksi, C_{3-6}-cikloalkiloksi arba C_{3-6}-cikloalkil-C_{1-2}-alkiloksi grupę,

karboksi, C_{1-3}-alkiloksikarbonilo, karboksi-C_{1-3}-alkilo, C_{1-3}-alkiloksi-karbonil-C_{1-3}-alkilo, aminokarbonilo, C_{1-2}-alkilaminokarbonilo, di-(C_{1-2}-alkil)aminokarbonilo, morfolin-4-ilkarbonilo arba ciano grupę,

nitro, amino, C_{1-2}-alkilamino, di-(C_{1-2}-alkil)amino, ciano-C_{1-2}-alkilamino, [N-(ciano-C_{1-2}-alkil)-N-C_{1-2}-alkil-amino], C_{1-2}-alkiloksi-karbonilo-C_{1-2}-alkilamino, C_{1-2}-alkil-karbonilamino, C_{1-2}-alkiloksi-karbonilamino, C_{1-3}-alkilsulfonilamino, bis-(C_{1-2}-alkilsulfonilo)-amino, aminosulfonilamino, C_{1-2}-alkilamino-sulfonilamino, di-(C_{1-2}-alkil)amino-sulfonilamino, morfolin-4-il-sulfonilamino, (C_{1-2}-alkilamino)tiokarbonilamino, (C_{1-2}-alkiloksi-karbonilo-amino)karbonilamino, aminokarbonilamino, C_{1-2}-alkilaminokarbonilamino, di-(C_{1-2}-alkil)aminokarbonilamino arba morfolin-4-ilkarbonilamino grupę,

2-okso-imidazolidin-1-ilo, 3-metil-2-okso-imidazolidin-1-ilo, 2,4-diokso-imidazolidin-1-ilo, 3-metil-2,4-diokso-imidazolidin-1-ilo, 2,5-diokso-imidazolidin-1-ilo, 3-metil-2,5-diokso-imidazolidin-1-ilo, 2-okso-heksahidropirimidin-1-ilo arba 3-metil-2-okso-heksahidropirimidin-1-ilo grupę,

arba

C_{1-2}-alkilsulfanilo, C_{1-2}-alkilsulfinilo, C_{1-2}-alkilsulfonilo, aminosulfonilo, C_{1-2}-alkilaminosulfonilo arba di-(C_{1-2}-alkil)aminosulfonilo grupę,

ir R^{11} ir R^{12}, kurios gali būti identiškos arba skirtingos, reiškia vandenilio, fluoro, chloro arba bromo atomą arba

metilo, ciano, trifluormetilo arba metoksi grupę,

arba R^{11} kartu su R^{12}, jeigu jos yra prisijungusios prie gretimų anglies atomų, taip pat reiškia metilendioksi, difluormetilendioksi, 1,3-propileno arba 1,4-butileno grupę,

fenil-C_{1-3}-alkilo grupę, kur alkilo liekana yra pakeista karboksi, C_{1-2}-alkiloksi-karbonilo, aminokarbonilo, C_{1-2}-alkilaminokarbonilo arba di-(C_{1-2}-alkil)amino-karbonilo grupe,

fenil-C_{2-3}-alkenilo grupę, kur fenilo liekana gali būti pakeista fluoro, chloro arba bromo atomu arba metilo, trifluormetilo arba metoksi grupe,

fenil-$(CH_2)_m$-A-$(CH_2)_n$ grupę, kur fenilo liekana yra pakeista R^{10}-R^{12}, kur R^{10}-R^{12} yra tokios, kaip apibūdinta aukščiau ir

A reiškia karbonilo, hidroksiiminometileno arba C_{1-2}-alkiloksiiminometileno grupę, m reiškia skaičių 0 arba 1 ir n reiškia skaičių 1 arba 2,

fenilkarbonilmetilo grupę, kur fenilo liekana yra pakeista R^{10}-R^{12}, kur R^{10}-R^{12} yra tokios, kaip apibūdinta aukščiau, ir metilo liekana yra pakeista metilo arba etilo grupe,

fenilkarbonilmetilo grupę, kur fenilo liekanos du gretimi vandenilio atomai yra pakeisti -O-CO-NH-, -NH-CO-NH-, -N=CH-NH-, -N=CH-O- arba -O-CH_2-CO-NH- tilteliu, kur aukščiau minėtas tiltelis gali būti pakeistas viena arba dviem metilo grupėmis,

fenil-$(CH_2)_m$-B-$(CH_2)_n$ grupę, kur fenilo liekana yra pakeista R^{10}-R^{12}, kur R^{10}-R^{12}, m ir n yra tokie, kaip apibūdinta aukščiau ir

B reiškia metileno grupę, kuri yra pakeista hidroksi arba C_{1-2}-alkiloksi grupe ir pasirinktinai papildomai yra pakeista metilo grupe,

naftilmetilo arba naftiletilo grupę, kur naftilo liekana yra pakeista kiekvienu atveju R^{10} -R^{12}, kur R^{10}-R^{12} yra tokios, kaip apibūdinta aukščiau,

heteroaril-C_{1-3}-alkilo grupę, kur terminas heteroarilas reiškia pirolilo, imidazolilo, triazolilo, furanilo, tienilo, oksazolilo, izoksazolilo, tiazolilo, izotiazolilo, piridilo, piridazinilo, pirimidinilo, pirazinilo, indolilo, benzimidazolilo, 2,3-dihidro-2-okso-1*H*-benzimidazolilo, indazolilo, benzofuranilo, 2,3-dihidrobenzofuranilo, benzoksazolilo, dihidro-2-okso-benzoksazolilo, benzoizoksazolilo, benzotiofenilo, benzotiazolilo, benzoizotiazolilo, chinolinilo, 1,2-dihidro-2-okso-chinolinilo, izochinolinilo, 1,2-dihidro-1-okso-izochinolinilo, cinolinilo, chinazolinilo, 1,2-dihidro-2-okso-chinazolinilo, 1,2-dihidro-1-okso-ftalazin-4-il, kumarinilo arba 3,4-dihidro-3-okso-2*H*-benzo[1,4] oksazinilo grupę,

kur aukščiau minėtos heteroarilo grupės gali būti pakeistos prie anglies atomų fluoro, chloro arba bromo atomu, metilo, trifluormetilo, ciano, aminokarbonilo, aminosulfonilo, metilsulfonilo, nitro, amino, acetilamino, metilsulfonilamino, metoksi, difluormetoksi arba trifluormetoksi grupe ir aukščiau minėtų heteroarilo grupių imino grupės gali būti pakeistos metilo arba etilo grupėmis,

furanil-A-CH_2, tienil-A-CH_2, tiazolilo-A-CH_2 arba piridil-A-CH_2 grupę, kur A yra tokia, kaip apibūdinta aukščiau,

furanil-B-CH_2, tienil-B-CH_2, tiazolilo-B-CH_2 arba piridil-B-CH_2 grupę, kur B yra tokia, kaip apibūdinta aukščiau,

C_{1-4}-alkil-A-$(CH_2)_n$ grupę, kur A ir n yra tokie, kaip apibūdinta aukščiau,

C_{3-6}-cikloalkil-$(CH_2)_m$-A-$(CH_2)_n$ grupę, kur A, m ir n yra tokie, kaip apibūdinta aukščiau,

C_{3-6}-cikloalkil-$(CH_2)_m$-B-$(CH_2)_n$ grupę, kur B, m ir n yra tokie, kaip apibūdinta aukščiau,

R^{21}-A-$(CH_2)_n$ grupę, kur R^{21} reiškia C_{1-2}-alkiloksikarbonilo, aminokarbonilo, C_{1-2}-alkilaminokarbonilo, di-(C_{1-2}-alkil)aminokarbonilo, pirolidin-1-il-karbonilo, piperidin-1-il-karbonilo arba morfolin-4-il-karbonilo grupę ir A ir n yra tokie, kaip apibūdinta aukščiau, fenil-D-C_{1-3}-alkilo grupę, kur fenilo liekana pasirinktinai yra pakeista fluoro, chloro arba bromo atomu, metilo, trifluormetilo arba metoksi grupe, ir D reiškia deguonies arba sieros atomą, sulfinilo arba sulfonilo grupę,

C_{1-4}-alkilo grupę, pakeistą grupe R_a, kur

R_a reiškia ciano, karboksi, C_{1-3}-alkiloksi-karbonilo, aminokarbonilo, C_{1-2}-alkil-aminokarbonilo, di-(C_{1-2}-alkil)aminokarbonilo, pirolidin-1-il-karbonilo, piperidin-1-ilkarbonilo arba morfolin-4-ilkarbonilo grupę,

C_{2-4}-alkilo grupę, pakeistą grupe R_b, kur

R_b reiškia hidroksi, C_{1-3}-alkiloksi, amino, C_{1-3}-alkilamino, di-(C_{1-3}-alkil)-amino, pirolidin-1-ilo, piperidin-1-ilo, morfolin-4-ilo, piperazin-1-ilo, 4-metil-piperazin-1-ilo arba 4-etil-piperazin-1-ilo grupę ir yra atskirta nuo ciklinio azoto atomo ksantino struktūros 1 padėtyje mažiausiai dviem anglies atomais,

R^2 reiškia vandenilio atomą,

C_{1-6}-alkilo grupę,

C_{2-4}-alkenilo grupę,

C_{3-4}-alkinilo grupę,

C_{3-6}-cikloalkilo grupę,

C_{3-6}-cikloalkil-C_{1-3}-alkilo grupę,

tetrahidrofuran-3-ilo, tetrahidropiran-3-ilo, tetrahidropiran-4-ilo, tetrahidrofuranilmetilo arba tetrahidropiranilmetilo grupę,

fenilo grupę, kuri yra pasirinktinai pakeista fluoro, chloro arba bromo atomu arba metilo, trifluormetilo, hidroksi, metoksi, difluormetoksi arba trifluormetoksi grupe,

fenil-C_{1-4}-alkilo grupę, kur fenilo liekana pasirinktinai yra pakeista fluoro, chloro arba bromo atomu, metilo, trifluormetilo, dimetilamino, hidroksi, metoksi, difluormetoksi arba trifluormetoksi grupe,

fenil-C_{2-3}-alkenilo grupę, kur fenilo liekana gali būti pakeista fluoro, chloro arba bromo atomu arba metilo, trifluormetilo arba metoksi grupe,

fenilkarbonil-C_{1-2}-alkilo grupę, kur fenilo liekana pasirinktinai yra pakeista fluoro, chloro arba bromo atomu, metilo, trifluormetilo, hidroksi, metoksi, difluormetoksi arba trifluormetoksi grupe,

heteroaril-C_{1-3}-alkilo grupę, kur terminas heteroarilas yra toks, kaip apibūdinta aukščiau,

furanilkarbonilmetilo, tienilkarbonilmetilo, tiazolilokarbonilmetilo arba piridilkarbonilmetilo grupę,

C_{1-4}-alkil-karbonil-C_{1-2}-alkilo grupę,

C_{3-6}-cikloalkil-karbonil-C_{1-2}-alkilo grupę,

fenil-D-C_{1-3}-alkilo grupę, kur fenilo liekana pasirinktinai yra pakeista fluoro, chloro arba bromo atomu, metilo, trifluormetilo, hidroksi, metoksi, difluormetoksi arba trifluormetoksi grupe, ir D yra tokia, kaip apibūdinta aukščiau, arba

C_{1-4}-alkilo grupę, pakeistą grupe R_a, kur R_a yra tokia, kaip apibūdinta aukščiau, arba

C_{2-4}-alkilo grupę, pakeistą grupe R_b, kur R_b yra tokia, kaip apibūdinta aukščiau ir yra atskirta nuo ciklinio azoto atomo ksantino struktūros 3 padėtyje mažiausiai dviem anglies atomais,

R^3 reiškia C_{1-3}-alkilo grupę, pakeistą grupe R_c, kur

R_c reiškia C_{3-7}-cidoalkilo grupę, pasirinktinai pakeistą viena arba dviem C_{1-3}-alkilo grupėmis arba

C_{5-7}-cikloalkenilo grupę, pasirinktinai pakeistą viena arba dviem C_{1-3}-alkilo grupėmis,

C_{3-8}-alkenilo grupę,

C_{3-6}-alkenilo grupę, pakeistą fluoro, chloro arba bromo atomu arba trifluormetilo grupe,

C_{3-8}-alkinilo grupę arba

aril-C_{2-4}-alkenilo grupę,

ir

R^4 reiškia azetidin-1-ilo arba pirolidin-1-ilo grupę, kuri yra pakeista 3 padėtyje R_eNR_d grupe ir papildomai gali būti pakeista viena arba dviem C_{1-3}-alkilo grupėmis,

kur

R_e reiškia vandenilio atomą arba C_{1-3}-alkilo grupę ir

R_d reiškia vandenilio atomą arba C_{1-3}-alkilo grupę,

piperidin-1-ilo arba heksahidroazepin-1-ilo grupę, kuri yra pakeista 3 padėtyje arba 4 padėtyje R_eNR_d grupe ir papildomai gali būti pakeista viena arba dviem C_{1-3}-alkilo grupėmis, kur R_e ir R_d yra tokios, kaip apibūdinta aukščiau,

3-amino-piperidin-1-ilo grupę, kur piperidin-1-ilo liekana papildomai yra pakeista aminokarbonilo, C_{1-2}-alkil-aminokarbonilo, di-(C_{1-2}-alkil)aminokarbonilo, pirolidin-1-il-karbonilo, (2-ciano-pirolidin-1-il-) karbonilo, tiazolidin-3-il-karbonilo, (4-ciano-tiazolidin-3-il)karbonilo, piperidin-1-ilkarbonilo arba morfolin-4-ilkarbonilo grupe,

3-amino-piperidin-1-ilo grupę, kur piperidin-1-ilo liekana papildomai yra pakeista 4 padėtyje arba 5 padėtyje hidroksi arba metoksi grupe,

3-amino-piperidin-1-ilo grupę, kur metileno grupė yra pakeista 2 padėtyje arba 6 padėtyje karbonilo grupe,

piperidin-1-ilo arba heksahidroazepin-1-ilo grupę, pakeistą 3 padėtyje amino, C_{1-3}-alkilamino arba di-(C_{1-3}-alkil)-amino grupe, kur kiekvienu atveju du vandenilio atomai piperidin-1-ilo arba heksahidroazepin-1-ilo grupės anglies struktūroje yra pakeisti linijinės grandinės alkileno tilteliu, kur šis tiltelis turi 2-5 anglies atomus, jeigu du vandenilio atomai yra išsidėstę prie to paties anglies atomo, arba 1-4 anglies atomus, jeigu vandenilio atomai yra išsidėstę prie gretimų anglies atomų, arba 1-4 anglies atomus, jeigu vandenilio atomai yra išsidėstę prie anglies atomų, kurie yra atskirti vienu atomu, arba 1-3 anglies atomus, jeigu du vandenilio atomai

yra išsidėstę prie anglies atomų, atskirtų dviem atomais,

azetidin-1-ilo, pirolidin-1-ilo, piperidin-1-ilo arba heksahidroazepin-1-ilo grupę, kuri yra pakeista amino-C_{1-3}-alkilo, C_{1-3}-alkilamino-C_{1-3}-alkilo arba di-(C_{1-3}-alkil)amino-C_{1-3}-alkilo grupe,

C_{3-7}-cikloalkilo grupę, kuri yra pakeista amino, C_{1-3}-alkilamino arba di-(C_{1-3}-alkil)-amino grupe,

C_{3-7}-cikloalkilo grupę, kuri yra pakeista amino-C_{1-3}-alkilo, C_{1-3}-alkilamino-C_{1-3}-alkilo arba di-(C_{1-3}-alkil) amino-C_{1-3}-alkilo grupe,

C_{3-7}-cikloalkil-C_{1-2}-alkilo grupę, kur cikloalkilo liekana yra pakeista amino, C_{1-3}-alkilamino arba di-(C_{1-3}-alkil)-amino grupe,

C_{3-7}-cikloalkil-C_{1-2}-alkilo grupę, kur cikloalkilo liekana yra pakeista amino-C_{1-3}-alkilo, C_{1-3}-alkilamino-C_{1-3}-alkilo arba di-(C_{1-3}-alkil)amino-C_{1-3}-alkilo grupe,

R^{19}-C_{3-4}-alkilo grupę, kur C_{3-4}-alkilo liekana yra linijinės grandinės ir gali būti pakeista grupe R^{15} ir papildomai gali būti pakeista viena arba dviem C_{1-3}-alkilo grupėmis, kur R^{15} reiškia C_{1-3}-alkilo grupę ir R^{19} reiškia amino, C_{1-3}-alkilamino arba di-(C_{1-3}-alkil)-amino grupę,

3-amino-2-okso-piperidin-5-ilo arba 3-amino-2-okso-1-metil-piperidin-5-ilo grupę,

pirolidin-3-ilo, piperidin-3-ilo, piperidin-4-ilo, heksahidroazepin-3-ilo arba heksahidroazepin-4-ilo grupę, kuri yra pakeista 1 padėtyje amino, C_{1-3}-alkilamino arba di-(C_{1-3}-alkil)amino grupe,

arba azetidin-2-il-C_{1-2}-alkilo, azetidin-3-il-C_{1-2}-alkilo, pirolidin-2-il-C_{1-2}-alkilo, pirolidin-3-ilo, pirolidin-3-il-C_{1-2}-alkilo, piperidin-2-il-C_{1-2}-alkilo, piperidin-3-ilo, piperidin-3-il-C_{1-2}-alkilo, piperidin-4-ilo arba piperidin-4-il-C_{1-2}-alkilo grupę, kur aukščiau minėtos grupės kiekviena gali būti pakeista viena arba dviem C_{1-3}-alkilo grupėmis,

kur arilo grupės, paminėtos apibūdinant aukščiau minėtas grupes, reiškia fenilo arba naftilo grupes, kurios gali būti nepriklausomai viena nuo kitos mono- arba dipakeistos R_h, kur pakaitai gali būti identiški arba skirtingi ir R_h reiškia fluoro, chloro, bromo arba jodo atomą, trifluormetilo, ciano, nitro, amino, C_{1-3}-alkilo, ciklopropilo, etenilo, etinilo, hidroksi, C_{1-3}-alkiloksi, difluormetoksi arba trifluormetoksi grupę ir,

nebent nurodyta kitaip, aukščiau minėtos alkilo ir alkenilo grupės gali būti linijinės grandinės arba šakotos,

tautomerai, enantiomerai, diastereomerai, jų mišiniai arba jų druskos;

skirti panaudoti derinių terapijoje su kitomis aktyviomis medžiagomis, pvz., parinktomis iš antidiabetinių agentų, lipidų kiekį mažinančių agentų, HDL-keliančių junginių, aktyvių medžiagų, skirtų nutukimo gydymui, ir aktyvių medžiagų, skirtų aukšto kraujospūdžio poveikiui.

8. Junginiai, skirti panaudoti pagal 7 punktą, kur yra naudojami I bendros formulės junginiai pagal 1 punktą, kur:

R^1 reiškia C_{1-4}-alkilo grupę,

C_{3-5}-alkenilo grupę,

2-propen-1-ilo grupę, kuri yra pakeista metoksikarbonilo grupe,

C_{3-5}-alkinilo grupę,

fenil-C_{1-4}-alkilo grupę, kur fenilo liekana yra pakeista R^{10}-R^{12},

kur:

R^{10} reiškia vandenilio atomą, fluoro, chloro arba bromo atomą,

metilo, etilo, trifluormetilo arba etinilo grupę,

hidroksi, metoksi, etoksi, difluormetoksi, trifluormetoksi, 2,2,2-trifluoretoksi, fenoksi, benziloksi, 2-propen-1-iloksi, 2-propin-1-iloksi, ciano-C_{1-2}-alkiloksi, C_{1-2}-alkil-sulfoniloksi, fenilsulfoniloksi, karboksi-C_{1-2}-alkiloksi, C_{1-2}-alkiloksi-karbonil-C_{1-2}-alkiloksi, aminokarbonil-C_{1-2}-alkiloksi, C_{1-2}-alkil-aminokarbonil-C_{1-2}-alkiloksi, di-(C_{1-2}-alkil) aminokarbonil-C_{1-2}-alkiloksi, pirolidin-1-ilkarbonil-C_{1-2}-alkiloksi, piperidin-1-ilkarbonil-C_{1-2}-alkiloksi, morfolin-4-ilkarbonil-C_{1-2}-alkiloksi grupę,

karboksi, C_{1-2}-alkiloksi-karbonilo, aminokarbonilo, C_{1-2}-alkilaminokarbonilo, di-(C_{12}-alkil)aminokarbonilo, morfolin-4-ilkarbonilo arba ciano grupę,

nitro, amino, C_{1-2}-alkilamino, di-(C_{1-2}-alkil)amino, ciano-C_{1-2}-alkilamino, [N-(ciano-C_{1-2}-alkil)-N-metil-amino], C_{1-2}-alkiloksi-karbonil-C_{1-2}-alkilamino, C_{1-2}-alkil-karbonilamino, C_{1-2}-alkiloksi-karbonilamino, C_{1-2}-alkilsulfonilamino, bis-(C_{1-2}-alkilsulfonil)-amino, aminosulfonilamino, C_{1-2}-alkilamino-sulfonilamino, di-(C_{1-2}-alkil)amino-sulfonilamino, morfolin-4-il-sulfonilamino, (C_{1-2}-alkilamino)tiokarbonilamino, (C_{1-2}-alkiloksi-karbonil-amino)karbonilamino, aminokarbonilamino, C_{1-2}-alkilaminokarbonilamino, di-(C_{1-2}-alkil)aminokarbonilamino arba morfolin-4-il-karbonilamino grupę,

2-okso-imidazolidin-1-ilo, 3-metil-2-okso-imidazolidin-1-ilo, 2,4-diokso-imidazolidin-1-ilo, 3-metil-2,4-diokso-imidazolidin-1-ilo, 2,5-diokso-imidazolidin-1-ilo, 3-metil-2,5-diokso-imidazolidin-1-ilo, 2-okso-heksahidropirimidin-1-ilo arba 3-metil-2-okso-heksahidropirimidin-1-ilo grupę,

arba

C_{1-2}-alkilsulfanilo, C_{1-2}-alkilsulfinilo, C_{1-2}-alkilsulfonilo, aminosulfonilo, C_{1-2}-alkilaminosulfonilo arba di-(C_{1-2}-alkil)aminosulfonilo grupę,

ir R^{11} ir R^{12}, kurios gali būti identiškos arba skirtingos, reiškia vandenilio, fluoro, chloro arba bromo atomą arba

metilo, ciano arba metoksi grupę,

arba R^{11} kartu su R^{12}, jeigu jos yra prisijungusios prie gretimų anglies atomų, taip pat reiškia metilendioksi grupę,

fenilmetilo grupę, kur metilo liekana yra pakeista karboksi, metoksikarbonilo arba aminokarbonilo grupe,

2-feniletilo grupę, kur etilo liekana yra pakeista karboksi, metoksikarbonilo arba aminokarbonilo grupe,

2-feniletilo grupę, kur etilo liekana yra pakeista 2 padėtyje hidroksi, metoksi, hidroksiimino arba metoksiimino grupe,

2-feniletilo grupę, kur etilo liekana yra pakeista 2 padėtyje hidroksi grupe ir metilo grupe,

fenilkarbonilmetilo grupę, kur fenilo liekana yra pakeista R^{10}-R^{12}, kur R^{10}-R^{12} yra tokios, kaip apibūdinta aukščiau,

1-(fenilkarbonil)etilo arba 2-(fenilkarbonil)etilo grupę,

2-feniletenilo grupę,

fenilsulfanilmetilo arba fenilsulfinilometilo grupę,

2-(feniloksi)etilo grupę,

naftilmetilo arba naftiletilo grupę, kur naftilo liekana gali būti pakeista kiekvienu atveju metilo, nitro, amino, acetilamino, metilsulfonilamino, ciano, aminokarbonilo arba aminosulfonilo grupe,

oksazolilmetilo, izoksazolilmetilo, tiazolilmetlo, piridilmetilo, benzofuranilmetilo, 2,3-dihidrobenzofuranilmetilo, benzo[d] izoksazolilmetilo, benzo[d]izotiazolilmetilo, (1*H*-indazol-3-il)metilo, chinolinilmetilo, (1,2-dihidro-2-okso-chinolin-4-il)metilo, izochinolinilmetilo, (1,2-dihidro-1-okso-izochinolin-4-il)metilo, cinolinilmetilo, chinazolinilmetilo, (1,2-dihidro-2-okso-chinazolin-4-il)metilo, (1,2-dihidro-1-okso-ftalazin-4-il) metilo arba kumarinilmetilo grupę, kur kiekvienu atveju heterociklinė liekana gali būti pakeista metilo grupe,

chinolinilmetilo arba izochinolinilmetilo grupę, kur heterociklinė liekana yra pakeista kiekvienu atveju ciano, nitro, amino, acetilamino, metilsulfonilamino, aminokarbonilo arba aminosulfonilo grupe,

piroliletilo, triazoliletilo, tieniletilo, tiazoliletilo arba piridiletilo grupę, kur:

heterociklinė liekana gali būti pakeista kiekvienu atveju metilo grupe,

furanilkarbonilmetilo, tienilkarbonilmetilo, tiazolilkarbonilmetilo arba piridilkarbonilmetilo grupę,

metilo grupę, kuri yra pakeista ciklopropilo, ciano, karboksi, aminokarbonilo arba metoksikarbonilo grupe,

etilo grupę, kuri yra pakeista 2 padėtyje hidroksi, metoksi, dimetilamino, karboksi arba metoksikarbonilo grupe arba

propilo grupę, kuri yra pakeista 3 padėtyje hidroksi, dimetilamino, karboksi arba metoksikarbonilo grupe,

2-oksopropilo grupę,

R^2 reiškia vandenilio atomą,

C_{1-6}-alkilo grupę,

etenilo grupę,

2-propen-1-ilo arba 2-propin-1-ilo grupę,

C_{3-6}-cikloalkilo grupę,

tetrahidrofuran-3-ilo, tetrahidropiran-3-ilo, tetrahidropiran-4-ilo, tetrahidrofuranilmetilo arba tetrahidropiranilmetilo grupę,

fenilo grupę,

fenil-C_{1-4}-alkilo grupę, kur fenilo liekana gali būti pakeista fluoro arba chloro atomu, metilo, dimetilamino, hidroksi, metoksi arba trifluormetoksi grupe,

fenilkarbonilmetilo grupę, kur fenilo liekana gali būti pakeista fluoro arba chloro atomu, hidroksi, metoksi arba trifluormetoksi grupe,

2-feniletenilo grupę,

2-(feniloksi)etilo grupę,

piridilmetilo arba piridiletilo grupę,

metilo grupę, kuri yra pakeista C_{3-6}-cikloalkilo, ciano, karboksi arba metoksikarbonilo grupe arba

etilo grupę, kuri yra pakeista 2 padėtyje C_{3-6}-cikloalkilo, ciano, karboksi, metoksikarbonilo, hidroksi, metoksi arba dimetilamino grupe,

arba propilo grupę, kuri yra pakeista 3 padėtyje C_{3-6}-cikloalkilo, ciano, karboksi, metoksikarbonilo, hidroksi, metoksi arba dimetilamino grupe,

R^3 reiškia C_{4-6}-alkenilo grupę,

1-ciklopenten-1-ilmetilo arba 1-cikloheksen-1-ilmetilo grupę,

1-ciklopenten-1-ilmetilo grupę, kur 1-ciklopenten-1-ilo liekana yra pakeista metilo grupe,

2-propin-1-ilo, 2-butin-1-ilo arba 2-pentin-1-ilo grupę,

ciklopropilmetilo grupę arba

ciklopropilmetilo grupę, kur ciklopropilo liekana yra pakeista metilo grupe ir

R^4 reiškia piperidin-1-ilo grupę, kuri yra pakeista 3 padėtyje amino grupe, kur piperidin-1-ilo liekana papildomai gali būti pakeista metilo grupe,

3-amino-piperidin-1-ilo grupę, kur piperidin-1-ilo liekana papildomai yra pakeista aminokarbonilo, metilaminokarbonilo, dimetilaminokarbonilo, pirolidin-1-il-karbonilo, (2-ciano-pirolidin-1-il-)karbonilo, tiazolidin-3-il-karbonilo, (4-ciano-tiazolidin-3-il) karbonilo, piperidin-1-ilkarbonilo arba morfolin-4-ilkarbonilo grupe,

3-amino-piperidin-1-ilo grupę, kur piperidin-1-ilo liekana 4 padėtyje arba 5 padėtyje yra papildomai pakeista hidroksi arba metoksi grupe,

3-amino-piperidin-1-ilo grupę, kur vandenilio atomas 2 padėtyje kartu su vandenilio atomu 5 padėtyje yra pakeistas -CH_2-CH_2-tilteliu,

heksahidroazepin-1-ilo grupę, kuri yra pakeista 3 padėtyje amino grupe,

3-amino-2-okso-piperidin-5-ilo arba 3-amino-2-okso-1-metil-piperidin-5-ilo grupę arba

cikloheksilo grupę, kuri yra pakeista 3 padėtyje amino grupe,

kur, nebent nurodyta kitaip, aukščiau minėtos alkilo ir alkenilo grupės gali būti linijinės grandinės arba šakotos,

tautomerai, enantiomerai, diastereomerai, jų mišiniai arba jų druskos.

9. Junginiai, skirti panaudoti pagal 7 punktą, kur yra naudojami I bendros formulės junginiai pagal 1 punktą, kur:

R^1 reiškia C_{1-4}-alkilo grupę,

C_{3-5}-alkenilo grupę,

2-propen-1-ilo grupę, kuri yra pakeista metoksikarbonilo grupe,

C_{3-5}-alkinilo grupę,

fenil-C_{1-4}-alkilo grupę, kur fenilo liekana gali būti pakeista vienu arba dviem fluoro atomais, vienu arba dviem chloro atomais, bromo atomu, viena-trimis

metilo grupėmis, trifluormetilo, hidroksi, metoksi, nitro, amino, karboksi arba etoksikarbonilo grupe,

2-feniletilo grupę, kur etilo liekana yra pakeista 2 padėtyje hidroksi, metoksi arba hidroksiimino grupe,

fenilkarbonilmetilo grupę, kur fenilo liekana gali būti pakeista fluoro atomu arba metilo, aminokarbonilo, aminosulfonilo, ciano, hidroksi, metoksi, fenoksi, benziloksi, 2-propen-1-iloksi, 2-propin-1-iloksi, cianometoksi, (metoksikarbonil)metoksi, (aminokarbonil)metoksi, (metilaminokarbonil) metoksi, (dimetilaminokarbonil)metoksi, metilsulfoniloksi, fenilsulfoniloksi, nitro, amino, (metoksikarbonil)metilamino, acetilamino, metoksikarbonilamino, metilsulfonilamino, bis-(metilsulfonil)-amino, aminokarbonilamino, dimetilaminokarbonilamino, (metilamino) tiokarbonilamino, (etoksikarbonil-amino) karbonilamino arba cianometilamino grupe,

fenilkarbonilmetilo grupę, kur fenilo liekana yra pakeista dviem metoksi grupėmis arba bromo atomu ir dimetilamino grupe,

2-(fenilkarbonil)etilo grupę,

2-feniletenilo grupę,

2-(fenoksi)etilo grupę,

fenilsulfanilmetilo arba fenilsulfinilmetilo grupę,

naftilmetilo arba naftiletilo grupę,

izoksazolilmetilo, tiazolilmetilo, piridilmetilo, benzo[d]izoksazolilmetilo, benzo[d]izotiazolilmetilo, (1*H*-indazol-3-il)metilo, chinolinilmetilo arba izochinolinilmetilo grupę, kur heterociklinė liekana gali būti pakeista kiekvienu atveju metilo grupe,

izochinolinilmetilo grupę, kur izochinolinilo liekana yra pakeista nitro arba amino grupe,

(1,2-dihidro-2-okso-chinolin-4-il)metilo grupę,

piroliletilo, triazoliletilo, tieniletilo, tiazoliletilo arba piridiletilo grupę, kur heterociklinė liekana gali būti pakeista kiekvienu atveju metilo grupe,

tienilkarbonilmetilo grupę,

metilo grupę, kuri yra pakeista ciklopropilo, ciano, karboksi, aminokarbonilo arba metoksikarbonilo grupe,

etilo grupę, kuri yra pakeista 2 padėtyje hidroksi, metoksi, dimetilamino, karboksi arba metoksikarbonilo grupe arba

propilo grupę, kuri yra pakeista 3 padėtyje hidroksi, dimetilamino, karboksi arba metoksikarbonilo grupe arba

2-oksopropilo grupę,

R^2 reiškia vandenilio atomą,

C_{1-6}-alkilo grupę,

etenilo grupę,

2-propen-1-ilo arba 2-propin-1-ilo grupę,

fenilo grupę,

fenil-C_{1-4}-alkilo grupę, kur fenilo liekana gali būti pakeista fluoro atomu, metilo arba metoksi grupe,

fenilkarbonilmetilo grupę,

2-feniletenilo grupę,

metilo grupę, kuri yra pakeista ciklopropilo, ciano, karboksi arba metoksikarbonilo grupe arba

etilo grupę, kuri yra pakeista 2 padėtyje ciano, hidroksi, metoksi arba dimetilamino grupe,

R^3 reiškia C_{4-6}-alkenilo grupę,

1-ciklopenten-1-ilmetilo arba 1-cikloheksen-1-ilmetilo grupę,

2-propin-1-ilo, 2-butin-1-ilo arba 2-pentin-1-ilo grupę arba

ciklopropilmetilo grupę ir

R^4 reiškia piperidin-1-ilo grupę, kuri yra pakeista 3 padėtyje amino grupe, kur piperidin-1-ilo liekana papildomai gali būti pakeista metilo grupe,

3-amino-piperidin-1-ilo grupę, kur piperidin-1-ilo liekana papildomai yra pakeista pirolidin-1-il-karbonilo grupe,

3-amino-piperidin-1-ilo grupę, kur piperidin-1-ilo liekana papildomai yra pakeista 4 padėtyje hidroksi grupe,

3-amino-piperidin-1-ilo grupę, kur vandenilio atomas 2 padėtyje kartu su vandenilio atomu 5 padėtyje yra pakeistas -CH_2-CH_2-tilteliu,

heksahidroazepin-1-ilo grupę, kuri yra pakeista 3 padėtyje amino grupe arba

cikloheksilo grupę, kuri yra pakeista 3 padėtyje amino grupe,

kur, nebent nurodyta kitaip, aukščiau minėtos alkilo ir alkenilo grupės gali būti linijinės grandinės arba šakotos,

tautomerai, enantiomerai, diastereomerai, jų mišiniai arba jų druskos.

10. Junginiai, skirti panaudoti pagal 7 punktą, kur yra naudojami I bendros formulės junginiai pagal 1 punktą, kur:

R^1, R^2 ir R^3 yra tokios, kaip apibūdinta 7 punkte ir

R^4 reiškia azetidin-1-ilo arba pirolidin-1-ilo grupę, kuri yra pakeista 3 padėtyje R_eNR_d grupe ir papildomai gali būti pakeista viena arba dviem C_{1-3}-alkilo grupėmis,

kur:

R_e reiškia vandenilio atomą arba C_{1-3}-alkilo grupę ir

R_d reiškia vandenilio atomą arba C_{1-3}-alkilo grupę,

piperidin-1-ilo arba heksahidroazepin-1-ilo grupę, kuri yra pakeista 3 padėtyje arba 4 padėtyje R_eNR_d grupe ir papildomai gali būti pakeista viena arba dviem C_{1-3}-alkilo grupėmis, kur R_e ir R_d yra tokios, kaip apibūdinta aukščiau,

3-amino-piperidin-1-ilo grupę, kur piperidin-1-ilo liekana papildomai yra pakeista aminokarbonilo, C_{1-2}-alkil-aminokarbonilo, di-(C_{1-2}-alkil)aminokarbonilo, pirolidin-1-il-karbonilo, (2-ciano-pirolidin-1-il-) karbonilo, tiazolidin-3-il-karbonilo, (4-ciano-tiazolidin-3-il)karbonilo, piperidin-1-ilkarbonilo arba morfolin-4-ilkarbonilo grupe,

3-amino-piperidin-1-ilo grupę, kur piperidin-1-ilo liekana papildomai yra pakeista 4 padėtyje arba 5 padėtyje hidroksi arba metoksi grupe,

3-amino-piperidin-1-ilo grupę, kur metileno grupė 2 padėtyje arba 6 padėtyje yra pakeista karbonilo grupe,

piperidin-1-ilo arba heksahidroazepin-1-ilo grupę, pakeistą 3 padėtyje amino, C_{1-3}-alkilamino arba di-(C_{1-3}-alkil)-amino grupe, kur kiekvienu atveju du vandenilio atomai piperidin-1-ilo arba heksahidroazepin-1-ilo grupės anglies struktūroje yra pakeisti linijinės grandinės alkileno tilteliu, kur šis tiltelis turi 2-5 anglies atomus, jeigu du vandenilio atomai yra išsidėstę prie to paties anglies atomo, arba 1-4 anglies atomus, jeigu vandenilio atomai yra išsidėstę prie gretimų anglies atomų, arba 1-4 anglies atomus, jeigu vandenilio atomai yra išsidėstę prie anglies atomų, atskirtų vienu atomu, arba 1-3 anglies atomus, jeigu du vandenilio atomai yra išsidėstę prie anglies atomų, atskirtų dviem atomais,

azetidin-1-ilo, pirolidin-1-ilo, piperidin-1-ilo arba heksahidroazepin-1-ilo grupę, kuri yra pakeista amino-C_{1-3}-alkilo, C_{1-3}-alkilamino-C_{1-3}-alkilo arba di-(C_{1-3}-alkil)amino-C_{1-3}-alkilo grupe,

C_{3-7}-cikloalkilo grupę, kuri yra pakeista amino, C_{1-3}-alkilamino arba di-(C_{1-3}-alkil)-amino grupe,

C_{3-7}-cikloalkilo grupę, kuri yra pakeista amino-C_{1-3}-alkilo, C_{1-3}-alkilamino-C_{1-3}-alkilo arba di-(C_{1-3}-alkil) amino-C_{1-3}-alkilo grupe,

C_{3-7}-cikloalkil-C_{1-2}-alkilo grupę, kur cikloalkilo liekana yra pakeista amino, C_{1-3}-alkilamino arba di-(C_{1-3}-alkil)-amino grupe,

C_{3-7}-cikloalkil-C_{1-2}-alkilo grupę, kur cikloalkilo liekana yra pakeista amino-C_{1-3}-alkilo, C_{1-3}-alkilamino-C_{1-3}-alkilo arba di-(C_{1-3}-alkil)amino-C_{1-3}-alkilo grupe,

R^{19}-C_{3-4}-alkilo grupę, kur C_{3-4}-alkilo liekana yra linijinės grandinės ir gali būti pakeista grupe R^{15} ir papildomai gali būti pakeista viena arba dviem C_{1-3}-alkilo grupėmis, kur R^{15} reiškia C_{1-4}-alkilo grupę ir R^{19} reiškia amino, C_{1-3}-alkilamino arba di-(C_{1-3}-alkil)-amino grupę,

3-amino-2-okso-piperidin-5-ilo arba 3-amino-2-okso-1-metil-piperidin-5-ilo grupę,

pirolidin-3-ilo, piperidin-3-ilo, piperidin-4-ilo, heksahidroazepin-3-ilo arba heksahidroazepin-4-ilo grupę, kuri yra pakeista 1 padėtyje amino, C_{1-3}-alkilamino arba di-(C_{1-3}-alkil)amino grupe,

arba azetidin-2-il-C_{1-2}-alkilo, azetidin-3-il-C_{1-2}-alkilo, pirolidin-2-il-C_{1-2}-alkilo, pirolidin-3-ilo, pirolidin-3-il-C_{1-2}-alkilo, piperidin-2-il-C_{1-2}-alkilo, piperidin-3-ilo, piperidin-3-il-C_{1-2}-alkilo, piperidin-4-ilo arba piperidin-4-il-C_{1-2}-alkilo grupę, kur aukščiau minėtos grupės kiekviena gali būti pakeista viena arba dviem C_{1-3}-alkilo grupėmis,

tautomerai, enantiomerai, diastereomerai, jų mišiniai arba druskos.

11. Junginiai, skirti panaudoti pagal 7 punktą, kur yra naudojami I bendros formulės junginiai pagal 1 punktą, kur:

R^1, R^2 ir R^3 yra tokios, kaip apibūdinta 7 arba 8 punkte ir

R^4 reiškia piperidin-1-ilo grupę, kuri yra pakeista 3 padėtyje amino grupe, kur piperidin-1-ilo liekana papildomai gali būti pakeista metilo grupe,

3-amino-piperidin-1-ilo grupę, kur piperidin-1-ilo liekana papildomai yra pakeista aminokarbonilo, metilaminokarbonilo, dimetilaminokarbonilo, pirolidin-1-il-karbonilo, (2-ciano-pirolidin-1-il)karbonilo, tiazolidin-3-il-karbonilo, (4-ciano-tiazolidin-3-il) karbonilo, piperidin-1-ilkarbonilo arba morfolin-4-ilkarbonilo grupe,

3-amino-piperidin-1-ilo grupę, kur piperidin-1-ilo liekana papildomai yra pakeista 4 padėtyje arba 5 padėtyje hidroksi arba metoksi grupe,

3-amino-piperidin-1-ilo grupę, kur vandenilio atomas 2 padėtyje kartu su vandenilio atomu 5 padėtyje yra pakeistas -CH_2-CH_2-tilteliu,

heksahidroazepin-1-ilo grupę, kuri yra pakeista 3 padėtyje amino grupe, 3-amino-2-okso-piperidin-5-ilo arba 3-amino-2-okso-1-metil-piperidin-5-ilo grupe,

cikloheksilo grupę, kuri yra pakeista 3 padėtyje amino grupe,

kur, nebent nurodyta kitaip, aukščiau minėtos alkilo ir alkenilo grupės gali būti linijinės grandinės arba šakotos,

tautomerai, enantiomerai, diastereomerai, jų mišiniai arba jų druskos.

12. Junginiai, skirti panaudoti pagal 7 punktą, kur yra naudojami I bendros formulės junginiai pagal 1 punktą, kur:

R^1, R^2 ir R^3 yra tokios, kaip apibūdinta 7, 8 arba 9 punkte ir

R^4 reiškia piperidin-1-ilo grupę, kuri yra pakeista 3 padėtyje amino grupe, kur piperidin-1-ilo liekana papildomai gali būti pakeista metilo grupe,

3-amino-piperidin-1-ilo grupę, kur piperidin-1-ilo liekana papildomai yra pakeista pirolidin-1-il-karbonilo grupe,

3-amino-piperidin-1-ilo grupę, kur piperidin-1-ilo liekana 4 padėtyje papildomai yra pakeista hidroksi grupe,

3-amino-piperidin-1-ilo grupę, kur vandenilio atomas 2 padėtyje kartu su vandenilio atomu 5 padėtyje yra pakeistas -CH_2-CH_2-tilteliu,

heksahidroazepin-1-ilo grupę, kuri yra pakeista 3 padėtyje amino grupe,

cikloheksilo grupę, kuri yra pakeista 3 padėtyje amino grupe,

kur, nebent nurodyta kitaip, aukščiau minėtos alkilo ir alkenilo grupės gali būti linijinės grandinės arba šakotos,

tautomerai, enantiomerai, diastereomerai, jų mišiniai arba jų druskos.

13. Sekantys I bendros formulės junginiai pagal 1 punktą:

(1) 1,3-dimetil-7-benzil-8-(3-amino-pirolidin-1-il)-ksantinas,

(2) 1,3-dimetil-7-(3-metil-2-buten-1-il)-8-(3-amino-pirolidin-1-il)-ksantinas,

(3) 1,3-dimetil-7-benzil-8-(3-amino-piperidin-1-il)-ksantinas,

(4) 1,3-dimetil-7-(3-metil-2-buten-1-il)-8-[(trans-2-amino-cikloheksil)amino]-ksantinas,

(5) 1,3-dimetil-7-(3-metil-2-buten-1-il)-8-(3-amino-piperidin-1-il)-ksantinas,

(6) 1,3-dimetil-7-(3-metil-2-buten-1-il)-8-(4-amino-piperidin-1-il)-ksantinas,

(7) 1,3-dimetil-7-(3-metil-2-buten-1-il)-8-[(cis-2-amino-cikloheksil)amino]-ksantinas,

(8) 1,3-dimetil-7-(2-butin-1-il)-8-(3-amino-piperidin-1-il)-ksantinas,

(9) 1,3-dimetil-7-[(1-ciklopenten-1-il)metil]-8-(3-amino-piperidin-1-il)-ksantinas,

(10) 1,3-dimetil-7-(2-tienilmetil)-8-(3-amino-piperidin-1-il)-ksantinas

(11) 1,3-dimetil-7-(3-fluorbenzil)-8-(3-amino-piperidin-1-il)-ksantinas,

(12) 1,3-dimetil-7-(2-fluorbenzil)-8-(3-amino-piperidin-1-il)-ksantinas,

(13) 1,3-dimetil-7-(4-fluorbenzil)-8-(3-amino-piperidin-1-il)-ksantinas,

(14) 1,3-dimetil-7-(2-buten-1-il)-8-(3-amino-piperidin-1-il)-ksantinas,

(15) 1,3-bis-(ciklopropilmetil)-7-benzil-8-(3-amino-piperidin-1-il)-ksantinas,

(16) (R)-1,3-dimetil-7-(3-metil-2-buten-1-il)-8-(3-amino-piperidin-1-il)-ksantinas,

(17) (S)-1,3-dimetil-7-(3-metil-2-buten-1-il)-8-(3-amino-piperidin-1-il)-ksantinas,

(18) 1,3-dimetil-7-(3-metil-2-buten-1-il)-8-(3-amino-heksahidroazepin-1-il)-ksantinas,

(19) 1,3-dimetil-7-(3-metil-2-buten-1-il)-8-(4-amino-heksahidroazepin-1-il)-ksantinas,

(20) 1,3-dimetil-7-(3-metil-2-buten-1-il)-8-(cis-3-amino-cikloheksil)-ksantino hidrochloridas,

(21) 1,3-dimetil-7-(3-metil-2-buten-1-il)-8-(3-metilamino-piperidin-1-il)-ksantinas,

(22) 1-(2-feniletil)-3-metil-7-(3-metil-2-buten-1-il)-8-(3-amino-piperidin-1-il)-ksantinas,

(23) 1,3-dimetil-7-(3-metil-2-buten-1-il)-8-[N-(2-aminoetil)-metilamino]-ksantinas,

(24) 1-[2-(tiofen-2-il)-etil]-3-metil-7-(3-metil-2-buten-1-il)-8-(3-amino-piperidin-1-il)-ksantinas,

(25) 1-[2-(tiofen-3-il)-etil]-3-metil-7-(3-metil-2-buten-1-il)-8-(3-amino-piperidin-1-il)-ksantinas,

(26) 1-[2-(2-metil-fenil)-etil]-3-metil-7-(3-metil-2-buten-1-il)-8-(3-amino-piperidin-1-il)-ksantinas,

(27) 1-[2-(3-metil-fenil)-etil]-3-metil-7-(3-metil-2-buten-1-il)-8-(3-amino-piperidin-1-il)-ksantinas,

(28) 1-[2-(3-metoksi-fenil)-etil]-3-metil-7-(3-metil-2-buten-1-il)-8-(3-amino-piperidin-1-il)-ksantinas,

(29) 1-((E)-2-fenil-vinil)-3-metil-7-(3-metil-2-buten-1-il)-8-(3-amino-piperidin-1-il)-ksantinas,

(30) 1-(2-fenil-etil)-3-metil-7-(3-metil-2-buten-1-il)-8-((*S*)-3-amino-piperidin-1-il)-ksantinas,

(31) 1-(2-fenil-etil)-3-metil-7-(3-metil-2-buten-1-il)-8-((*R*)-3-amino-piperidin-1-il)-ksantinas,

(32) 1-[2-(2-metoksi-fenil)-2-okso-etil]-3-metil-7-(3-metil-2-buten-1-il)-8-(3-amino-piperidin-1-il)-ksantinas,

(33) 1-[2-(tiofen-3-il)-2-okso-etil]-3-metil-7-(3-metil-2-buten-1-il)-8-(3-amino-piperidin-1-il)-ksantinas,

(34) 1-(2-fenil-2-okso-etil)-3-metil-7-(3-metil-2-buten-1-il)-8-((*S*)-3-amino-piperidin-1-il)-ksantinas,

(35) 1-(2-fenil-2-okso-etil)-3-metil-7-(3-metil-2-buten-1-il)-8-((*R*)-3-amino-piperidin-1-il)-ksantinas,

(36) 1-[(izochinolin-1-il)metil]-3-metil-7-(3-metil-2-buten-1-il)-8-((*R*)-3-amino-piperidin-1-il)-ksantinas,

(37) 1-[(izochinolin-1-il)metil]-3-metil-7-(3-metil-2-buten-1-il)-8-((*S*)-3-amino-piperidin-1-il)-ksantinas ir

(38) 1-[(1-naftil)metil]-3-metil-7-(3-metil-2-buten-1-il)-8-(3-amino-piperidin-1-il)-ksantinas

arba jų druskos;

skirti panaudoti derinių terapijoje su kitomis aktyviomis medžiagomis, pvz., parinktomis iš antidiabetinių agentų, lipidų kiekį mažinančių agentų, HDL-keliančių junginių, aktyvių medžiagų, skirtų nutukimo gydymui, ir aktyvių medžiagų, skirtų aukšto kraujospūdžio poveikiui.

14. I bendros formulės junginių pagal mažiausiai vieną iš 1-13 punktų fiziologiniu požiūriu priimtinos druskos su neorganinėmis arba organinėmis rūgštimis arba bazėmis;

skirtos panaudoti derinių terapijoje su kitomis aktyviomis medžiagomis, pvz., parinktomis iš antidiabetinių agentų, lipidų kiekį mažinančių agentų, HDL-keliančių junginių, aktyvių medžiagų, skirtų nutukimo gydymui, ir aktyvių medžiagų, skirtų aukšto kraujospūdžio poveikiui.

15. I bendros formulės junginiai arba jų fiziologiniu požiūriu priimtinos druskos, skirti panaudoti pagal mažiausiai vieną iš 1-14 punktų, kur kitos aktyvios medžiagos yra parinktos iš antidiabetinių agentų, lipidų kiekį mažinančių agentų, HDL-keliančių junginių, aktyvių medžiagų, skirtų nutukimo gydymui, ir aktyvių medžiagų, skirtų aukšto kraujospūdžio poveikiui.

16. Vaistai, turintys I bendros formulės junginį pagal mažiausiai vieną iš 1-13 punktų arba jo fiziologiniu požiūriu priimtiną druską pagal 14 punktą pasirinktinai kartu su vienu arba daugiau inertinių nešiklių ir/arba skiediklių;

skirti panaudoti derinių terapijoje su kitomis aktyviomis medžiagomis, pvz., parinktomis iš antidiabetinių agentų, lipidų kiekį mažinančių agentų, HDL-keliančių junginių, aktyvių medžiagų, skirtų nutukimo gydymui, ir aktyvių medžiagų, skirtų aukšto kraujospūdžio poveikiui.

17. I bendros formulės junginys arba derinys pagal mažiausiai vieną iš 1-14 punktų, skirti ligų arba būsenų, kurios yra susijusios su padidėjusiu DPP-IV aktyvumu, prevencijai arba gydymui, arba kurioms gali būti užkertamas kelias arba palengvinamos, sumažinant DPP-IV aktyvumą; pavyzdžiui, I arba II tipo cukrinio diabeto, diabeto komplikacijų, atsparumo insulinui, dislipidemijos, aterosklerozės,

artrito, nutukimo, persodinto audinio transplantacijos arba kalcitonito sukeltos osteoporozės gydymui.

18. Vaisto, skirto panaudoti pagal 16 punktą, gavimo būdas, b e s i s k i r i a n t i s tuo, kad I bendros formulės junginys pagal mažiausiai vieną iš 1-14 punktų yra įvedamas į vieną arba daugiau inertinių nešiklių ir/arba skiediklių necheminiu būdu.

19. I bendros formulės junginių, skirtų panaudoti pagal 1-14 punktus, gavimo būdas, b e s i s k i r i a n t i s tuo, kad:

a) siekiant gauti I bendros formulės junginius, kur R^4 yra viena iš grupių, paminėtų 1 punkte, prisijungusių prie ksantino struktūros per azoto atomą;

junginys, kurio bendra formulė:

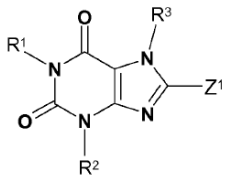

(III),

kurioje:

R^1-R^3 yra tokios, kaip apibūdinta 1-14 punktuose ir

Z^1 reiškia nueinančią grupę, tokią kaip halogeno atomas, pakeista hidroksi, merkapto, sulfinilo, sulfonilo arba sulfoniloksi grupė, tokia kaip chloro arba bromo atomas, metansulfonilo arba metansulfoniloksi grupė, reaguoja su junginiu, kurio bendra formulė:

H-R^4 (IV)

kurioje:

R^4 reiškia vieną arba daugiau grupių, kaip R^4 apibūdintų 1-14 punktuose, kuri yra prisijungusi prie I bendros formulės ksantino struktūros per azoto atomą;

arba

b) siekiant gauti I bendros formulės junginius, kur R^4 pagal apibūdinimą 1 punkte turi amino grupę arba alkilamino grupę, pasirinktinai pakeistą alkilo liekana,

junginiui, kurio bendra formulė:

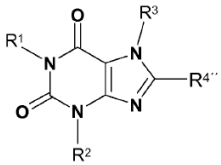

(V),

kurioje:

R^1, R^2 ir R^3 yra tokios, kaip apibūdinta 1-14 punktuose ir

$R^{4''}$ turi N-tret-butoksikarbonilamino grupę arba N-tret-butoksikarbonil-N-alkilamino grupę, kur N-tret-butoksikarbonil-N-alkilamino grupės alkilo liakana gali būti pakeista, kaip apibūdinta 1-4 punktuose,

yra nuimama apsauga,

arba

c) siekiant gauti I bendros formulės junginius, kur R^2 yra tokia, kaip apibūdinta 1 punkte, reiškia vandenilio atomą,

junginiui, kurio bendra formulė:

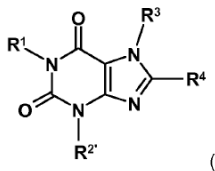

(VI),

kurioje R^1, R^3 ir R^4 yra tokios, kaip apibūdinta aukščiau ir $R^{2'}$ reiškia apsauginę grupę, tokią kaip metoksimetilo, benziloksimetilo, metoksietoksimetilo arba 2-(trimetilsilil)-etiloksimetilo grupę,

yra nuimama apsauga,

kur tokiu būdu gautas I bendros formulės junginys, kuris turi amino, alkilamino arba imino grupę, acilinimo arba sulfonilinimo būdu gali būti paverstas atitinkamu I bendros formulės acilo arba sulfonilo junginiu;

kur tokiu būdu gautas I bendros formulės junginys, kuris turi amino, alkilamino arba imino grupę, alkilinimo arba redukcinio alkilinimo būdu gali būti paverstas atitinkamu I bendros formulės alkilo junginiu;

kur tokiu būdu gautas I bendros formulės junginys, kuris turi nitro grupę, redukcija gali būti paverstas atitinkamu amino junginiu;

kur tokiu būdu gautas I bendros formulės junginys, kuris turi imino grupę, nitriozinimo būdu ir po to sekančia redukcija gali būti paverstas atitinkamu N-amino-imino junginiu;

kur tokiu būdu gautas I bendros formulės junginys, kuris turi C_{1-3}-alkiloksikarbonilo grupę, atskeliant esterį, gali būti paverstas atitinkamu karboksi junginiu;

kur tokiu būdu gautas I bendros formulės junginys, kuriame R^1 turi karbonilo grupę, reakcija su hidroksiaminu gali būti paverstas atitinkamu I bendros formulės oksimu;

kur tokiu būdu gautas I bendros formulės junginys, kuris turi karboksi grupę, esterinimo būdu gali būti paverstas atitinkamu I bendros formulės esteriu; arba

kur tokiu būdu gautas I bendros formulės junginys, kuris turi karboksi arba esterio grupę, reakcija su aminu gali būti paverstas atitinkamu I bendros formulės amidu.

20. Vaistas, apimantis I bendros formulės junginį pagal mažiausiai vieną iš 1-13 punktų arba jo fiziologiniu požiūriu priimtiną druską pagal 14 punktą, o taip pat kitą aktyvią medžiagą, parinktą, pavyzdžiui, iš antidiabetinių agentų pasirinktinai kartu su vienu arba daugiau inertinių nešiklių ir/arba skiediklių.

21. Vaistas pagal 20 punktą, kuriame aktyvi medžiaga yra parinkta iš antidiabetinių agentų, apimančių metforminą, sulfonilkarbamidus, nateglinidus, repaglinidus, tiazolidindionus, PPAR-gama-agonistus, alfa-gliukozidazės inhibitorius, alfa2-antagonistus,

insuliną ir insulino analogus, GLP-1 ir GLP-1 analogus ir amiliną.

22. Vaisto pagal 20 punktą gavimo būdas, b e s i s k i r i a n t i s tuo, kad I bendros formulės junginys pagal mažiausiai vieną iš 1-14 punktų derinyje su kita aktyvia medžiaga yra įvedamas į vieną arba daugiau inertinių nešiklių ir/arba skiediklių necheminiu būdu.

23. I bendros formulės junginys pagal mažiausiai vieną iš 1-14 punktų, skirtas panaudoti pagal 17 punktą, kur I bendros formulės junginys pagal mažiausiai vieną iš 1-14 punktų yra naudojamas derinyje su kita aktyvia medžiaga, parinkta iš antidiabetinių agentų, lipidų kiekį mažinančių agentų, HDL-keliančių junginių, aktyvių medžiagų, skirtų nutukimo gydymui, ir aktyvių medžiagų, skirtų aukšto kraujospūdžio poveikiui.

24. I bendros formulės junginiai pagal mažiausiai vieną iš 1-13 punktų arba jo fiziologiniu požiūriu priimtina druska pagal 14 punktą, skirti panaudoti derinių terapijoje su kitais antidiabetiniais agentas.

25. I bendros formulės junginiai pagal mažiausiai vieną iš 1-13 punktų arba jo fiziologiniu požiūriu priimtina druska pagal 14 punktą, skirti panaudoti derinių terapijoje su kitomis aktyviomis medžiagomis, parinktomis iš antidiabetinių agentų, apimančių metforminą, sulfonilkarbamidus, nateglinidus, repaglinidus, tiazolidindionus, PPAR-gama-agonistus, alfa-gliukozidazės inhibitorius, alfa2-antagonistus, insuliną ir insulino analogus, GLP-1 ir GLP-1 analogus ir amiliną.

26. I bendros formulės junginiai pagal mažiausiai vieną iš 1-14 punktų, kur:

karboksi grupės, paminėtos apibūdinant aukščiau minėtas grupes, gali būti pakeistos grupe, kuri *in vivo* gali būti paverčiama karboksi grupe arba grupe, kuri turi neigiamą krūvį fiziologinėmis sąlygomis,

ir/arba

amino ir imino grupės, paminėtos apibūdinant aukščiau minėtas grupes, gali būti pakeistos grupe, kuri *in vivo* gali būti atskelta.

---

(51) Int.Cl. ***C07K 16/28*** (2006.01)
A61K 38/20 (2006.01)
A61K 39/395 (2006.01)
(11) **2149585**
(13) T
(96) 09075395.5
(96) 2004 11 04
(97) 2010 02 03
(97) 2013 08 14
(30) 517337, 2003 11 04, US
525579, 2003 11 26, US
565710, 2004 04 27, US

(72) Long, Li, US
Luqman, Mohammed, US
Yabannavar, Asha, US
Zaror, Isabel, US
Chen, Bao-Lu, US
Lu, Xiaofeng, US
Lee, Sang Hoon, US
Hurst, Deborah, US
(73) Novartis Vaccines and Diagnostics, Inc., Emeryville, CA 94608, US
(74) Jurga PETNIŪNAITĖ, 51, AAA Law, J.Jasinskio g. 16A, LT-03163 Vilnius, LT

(54) Antagonistinių anti-CD40 monokloninių antikūnų panaudojimas

Apibrėžties punktai: 11, brėžiniai: 13.

(57) 1. Žmogaus anti-CD40 monokloninis antikūnas, skirtas panaudoti gydyme vėžio, b e s i s k i r i a n č i o CD40 raiška, kur minėtas žmogaus anti-CD40 monokloninis antikūnas yra parinktas iš grupės, susidedančios iš:

a) monokloninio antikūno, kuris rišasi su epitopu, gebančiu surišti monokloninį antikūną CHIR-5.9, gaunamą iš hibridomos ląstelių linijos, deponuotos ATCC kaip patento depozito Nr. PTA-5542 arba monokloninį antikūną CHIR-12.12, gaunamą iš hibridomos ląstelių linijos, deponuotos ATCC kaip patento depozito Nr. PTA-5543;

b) monokloninio antikūno, kuris rišasi su epitopu, apimančiu žmogaus CD40 sekos, parodytos SEQ ID Nr. 10 arba SEQ ID Nr. 12, 82-87 liekanas;

c) monokloninio antikūno, kuris rišasi su epitopu, apimančiu žmogaus CD40 sekos, parodytos SEQ ID Nr. 10 arba SEQ ID Nr. 12, 82-89 liekanas; ir

d) monokloninio antikūno, kuris konkuruoja su monokloniniu antikūnu CHIR-5.9, gaunamu iš hibridomos ląstelių linijos, deponuotos ATCC kaip patento depozito Nr. PTA-5542 arba monokloniniu antikūnu CHIR-12.12, gaunamu iš hibridomos ląstelių linijos, deponuotos ATCC kaip patento depozito Nr. PTA-5543, konkurenciniame prisirišimo bandyme,

kur minėtas antikūnas yra įvedamas derinyje su vienu arba daugiau kitų terapinių agentų.

2. Antikūnas, skirtas panaudoti pagal 1 punktą, kur minėtas antikūnas yra monokloninis antikūnas CHIR-5.9, gaunamas iš hibridomos ląstelių linijos, deponuotos ATCC kaip patento depozito Nr. PTA-5542 arba monokloninis antikūnas CHIR-12.12, gaunamas iš hibridomos ląstelių linijos, deponuotos ATCC kaip patento depozito Nr. PTA-5543.

3. Antikūnas, skirtas panaudoti pagal 1 punktą, kur minėtas antikūnas apima:

(i) SEQ ID Nr. 2 komplementarumą apibrėžiančios srities (CDR) liekanas ir SEQ ID Nr. 4 komplementarumą apibrėžiančios srities (CDR) liekanas; arba

(ii) SEQ ID Nr. 6 komplementarumą apibrėžiančios srities (CDR) liekanas ir SEQ ID Nr. 7

komplementarumą apibrėžiančios srities (CDR) liekanas.

4. Antikūnas, skirtas panaudoti pagal 1 punktą, kur minėtas antikūnas apima aminorūgščių seką, parinktą iš grupės, susidedančios iš:
(i) SEQ ID Nr. 2 21-132 liekanų;
(ii) SEQ ID Nr. 2 21-239 liekanų;
(iii) SEQ ID Nr. 2;
(iv) SEQ ID Nr. 4 20-139 liekanų;
(v) SEQ ID Nr. 4 20-469 liekanų;
(vi) SEQ ID Nr. 4;
(vii) SEQ ID Nr. 5 20-469 liekanų;
(viii) SEQ ID Nr. 5;
(ix) SEQ ID Nr. 2 21-132 liekanų ir SEQ ID Nr. 4 20-139 liekanų;
(x) SEQ ID Nr. 2 21-239 liekanų ir SEQ ID Nr. 4 20-469 liekanų;
(xi) SEQ ID Nr. 2 21-239 liekanų ir SEQ ID Nr. 5 20-469 liekanų;
(xii) SEQ ID Nr. 2 ir SEQ ID Nr. 4; ir
(xiii) SEQ ID Nr. 2 ir SEQ ID Nr. 5.

5. Antikūnas, skirtas panaudoti pagal 1 punktą, kur minėtas antikūnas apima aminorūgščių seką, parinktą iš grupės, susidedančios iš:
(i) SEQ ID Nr. 6 21-132 liekanų;
(ii) SEQ ID Nr. 6 21-239 liekanų;
(iii) SEQ ID Nr. 6;
(iv) SEQ ID Nr. 7 20-144 liekanų;
(v) SEQ ID Nr. 7 20-474 liekanų;
(vi) SEQ ID Nr. 7;
(vii) SEQ ID Nr. 8 20-474 liekanų;
(viii) SEQ ID Nr. 8;
(ix) SEQ ID Nr. 6 21-132 liekanų ir SEQ ID Nr. 7 20-144 liekanų;
(x) SEQ ID Nr. 6 21-239 liekanų ir SEQ ID Nr. 7 20-474 liekanų;
(xi) SEQ ID Nr. 6 21-239 liekanų ir SEQ ID Nr. 8 20-474 liekanų;
(xii) SEQ ID Nr. 6 ir SEQ ID Nr. 7; ir
(xiii) SEQ ID Nr. 6 ir SEQ ID Nr. 8.

6. Antikūnas, skirtas panaudoti pagal bet kurį ankstesnį punktą, kur minėtas antikūnas rišasi prie žmogaus CD40 su giminingumu (K_D) mažiausiai apie 10^{-6} M arba mažiausiai 10^{-8} M.

7. Antikūnas, skirtas panaudoti pagal bet kurį ankstesnį punktą, kur minėtas antikūnas yra monokloninio antikūno antigeną rišantis fragmentas, kur minėtas fragmentas išsaugo gebėjimą specifiškai prisirišti prie žmogaus CD40 antigeno.

8. Antikūnas, skirtas panaudoti pagal 7 punktą, kur minėtas fragmentas yra parinktas iš grupės, susidedančios iš Fab fragmento, F(ab')$_2$ fragmento, Fv fragmento ir viengrandžio Fv fragmento.

9. Antikūnas, skirtas panaudoti pagal bet kurį 1 ir 3-8 punktą, kur minėtas antikūnas yra produkuotas CHO ląstelių linijos.

10. Antikūnas, skirtas panaudoti pagal bet kurį ankstesnį punktą, kur minėtas antikūnas yra įvedamas derinyje su bent viena kita vėžio terapija.

11. Antikūnas, skirtas panaudoti pagal 10 punktą, kur kita vėžio terapija yra įvesta prieš antagonistinę anti-CD41 antikūno terapiją, jos metu arba vėliau.

---

(51) Int.Cl. ***C07K 16/32*** (2006.01)
C07K 16/46 (2006.01)
C12N 5/20 (2006.01)
C12N 5/10 (2006.01)
A61K 39/395 (2006.01)
(11) **1375520**
(13) T
(96) 03018949.2
(96) 1996 12 04
(97) 2004 01 02
(97) 2013 10 30
(30) 568072, 1995 12 05, US
(72) Arakawa, Tsutomu, US
Kita, Yoshiko, US
(73) AMGEN INC., Thousand Oaks, CA 91320-1799, US
(74) Genė Ona SRUOGIENĖ, 12, UAB TARPINĖ, A.P.Kavoliuko g. 24-152, LT-04328 Vilnius, LT
(54) Apoptozė, indukuota monokloninio antikūno anti-Her2
Apibrėžties punktai: 14, brėžiniai: 6.
(57) 1. Antikūnas arba jo fragmentas, kuris ekspresuojančiose Her2 ląstelėse indukuoja apoptozę ir atpažįsta ant Her2 peptido tarpląstelinį epitopą.

2. Antikūnas pagal 1 punktą, kuris yra monokloninis antikūnas.

3. Antikūnas pagal 1 punktą, kuris yra žmogaus kilmės antikūnas.

4. Antikūnas pagal 1 punktą, kuris yra žmogaus antikūnas.

5. Hibridomos ląstelės linija, gebanti pagaminti antikūną pagal 1 punktą.

6. Antikūnas pagal 1 punktą, kuriame fragmentas yra F(ab) arba Fab□ fragmentas.

7. Apoptozės indukavimo ekspresuojančiose Her2 ląstelėse *in vitro* būdas, apimantis antikūno pagal 1 punktą paskyrimą.

8. Būdas *in vitro* pagal 7 punktą, kuriame ląstelės yra auglio ląstelės.

9. Antikūno pagal 1 punktą panaudojimas gamybai medikamento, skirto ekspresuojančiose Her2 ląstelėse apoptozei indukuoti.

10. Panaudojimas pagal 9 punktą, kur ląstelės yra auglio ląstelės.

11. Farmacinė kompozicija, apimanti antikūną pagal 1 punktą mišinyje su farmaciniu požiūriu priimtinu adjuvantu.

12. Kompozicija pagal 11 punktą, kurioje antikūnas yra monokloninis antikūnas.

13. Kompozicija pagal 11 punktą, kurioje antikūnas yra žmogaus kilmės antikūnas.

14. Kompozicija pagal 11 punktą, kurioje antikūnas yra žmogaus antikūnas.

---

(51) Int.Cl. ***C09K 21/04*** (2006.01)
C09K 21/06 (2006.01)
A62D 1/00 (2006.01)
A62D 1/06 (2006.01)
(11) **1546286**
(13) T
(96) 03783829.9
(96) 2003 08 05
(97) 2005 06 29
(97) 2013 07 31
(86) PCT/AU2003/000980
(86) 2003 08 05
(87) WO 2004/015026
(87) 2004 02 19
(30) 2002950614, 2002 08 07, AU
(72) Nilsson, Jens Birger, AU
(73) Deflamo AB, 175 62 Järfälla, SE
(74) Jurga PETNIŪNAITĖ, 51, AAA Law, J.Jasinskio g. 16A, LT-03163 Vilnius, LT
(54) Ugnies lėtiklis ir jo gamybos būdas
Apibrėžties punktai: 23, brėžiniai: 0.
(57) 1. Ugnį lėtinanti paviršiaus apsaugos kompozicija, skirta taikymui ant paviršiaus, kurį reikia apsaugoti nuo ugnies, apimanti:

(a) tokį vandens kiekį, kurio pakaktų ištirpinti vandenyje tirpias sudedamąsias dalis (a)-(e) iki tiek, kad nebekoroduotų,

(b) aukštos koncentracijos šarmą, parinktą iš grupės, susidedančios iš ličio hidroksido, natrio hidroksido ir kalio hidroksido,

(c) rūgštinį koncentratą, apimantį citrinos rūgšties ir acto rūgšties derinį,

(d) tetra kalio pirofosfatą,

(e) šarminio metalo junginį, parenkamą iš bent vieno iš, arba derinant su ličiu, natriu, kalio katijonu derinant su bent vienu iš acetato, bikarbonato arba karbonato,

kur yra suformuojama di-šarminio-metalo citrato druska, kur šarminio metalo katijonas yra parinktas iš 1A šarminių metalų grupės ličio, natrio ir kalio, ir kurios pH vertė yra intervale nuo 6,5 iki 7,5 , pridedant vieną arba daugiau 1A grupės šarminių metalų bazinių druskų arba junginių, parinktų iš ličio katijonų, natrio ir kalio, ir anijonų acetato, bikarbonato, karbonato ir hidroksido.

2. Kompozicija pagal 1 punktą, kur acto rūgšties rūgštinis koncentratas yra virš 90%.

3. Kompozicija pagal bet kurį ankstesnį punktą, kur aukštos koncentracijos šarmo koncentracija yra didesnė negu 80%.

4. Kompozicija pagal bet kurį ankstesnį punktą, kur aukštos koncentracijos šarmas yra kalio hidroksidas.

5. Kompozicija pagal bet kurį ankstesnį punktą, papildomai apimanti bevandenį dikalio karbonatą.

6. Kompozicija pagal bet kurį ankstesnį punktą, kur kompozicija papildomai apima minkštinimo agentą.

7. Kompozicija pagal 6 punktą, kur minkštinimo agento yra intervale nuo 0,5% iki 1,5%.

8. Kompozicija pagal bet kurį ankstesnį punktą, kur kompozicija yra pritaikyta gaunamam savitajam tankiui intervale nuo 1,1 iki 1,4.

9. Kompozicija pagal bet kurį ankstesnį punktą, kur šarminio metalo druska arba junginys yra kalio acetatas.

10. Kompozicija pagal bet kurį ankstesnį punktą, apimanti minėto vandens kiekį intervale nuo 28 masės % iki 38 masės%.

11. Kompozicija pagal bet kurį ankstesnį punktą, apimanti aukštos koncentracijos šarmo kiekį intervale nuo 15% iki 25%.

12. Kompozicija pagal bet kurį ankstesnį punktą, apimanti acto rūgšties kiekį intervale nuo 8 masės% iki 13 masės%.

13. Kompozicija pagal bet kurį ankstesnį punktą, apimanti citrinos rūgšties kiekį intervale nuo 17 masės% iki 24 masės%.

14. Kompozicija pagal bet kurį ankstesnį punktą, apimanti tetra kalio pirofosfato kiekį intervale nuo 2 masės% iki 3 masės%.

15. Kompozicija pagal bet kurį ankstesnį 5-14 punktą, apimanti dikalio karbonato kiekį intervale nuo 6 masės% iki 10 masės%.

16. Ugnį lėtinančios paviršiaus apsaugos kompozicijos, skirtos taikyti ant paviršiaus kurį reikia apsaugoti nuo ugnies, gavimo būdas pagal 1 punktą, kur toliau pateiktos sudedamosios dalys yra iš eilės dedamos į indą, taikant maišymą:

(a) vandens kiekį, kurio pakaktų ištirpinti vandenyje tirpias sudedamąsias dalis (b)-(e) iki tiek, kad nekoroduotų,

(b) aukštos koncentracijos šarmą, parinktą iš grupės, susidedančios iš ličio hidroksido, natrio hidroksido ir kalio hidroksido,

(c) rūgštinį koncentratą, apimantį citrinos rūgšties ir acto rūgšties derinį,

(d) tetra kalio pirofosfatą,

(e) šarminio metalo junginį, parenkamą iš bent vieno iš, arba derinant su ličiu, natriu, kalio katijonu derinant su bent vienu iš acetato, bikarbonato arba karbonato,

kur pridėtos sudedamosios dalys yra taip pritaikytos, kad galutinio produkto pH vertė būtų intervale nuo 6,5 iki 7,5.

17. Būdas pagal 16 punktą, kur kompozicija yra pritaikyta gaunamam savitajam tankiui intervale nuo 1,1 iki 1,4.

18. Būdas pagal 16 ir 17 punktą, kur acto rūgšties rūgštinis koncentratas yra virš 90%.

19. Būdas pagal bet kurį 16-18 punktą, kur aukštos koncentracijos šarmo koncentracija yra didesnė negu 80%.

20. Būdas pagal bet kurį 16-19 punktą, apimantis acto rūgšties kiekį intervale nuo 8 masės% iki 13 masės%.

21. Būdas pagal bet kurį 16-20 punktą, apimantis citrinos rūgšties kiekį intervale nuo 17 masės% iki 24 masės%.

22. Būdas pagal bet kurį 16-21 punktą, kur vykstant maišymui pridėtos sudedamosios dalys tuo pačiu metu yra veikiamos mechaniškai suformuota energijos banga ir išoriškai taikomu kintamu magnetiniu lauku.

23. Gaminys, kurio paviršius yra apdorotas ugnį lėtinančia kompozicija pagal 1 punktą.

Europos patentai, paskelbti pagal Lietuvos Respublikos patentų įstatymo 79 straipsnį

(51) Int.Cl. ***A01B 35/26*** (2006.01)
(11) **2314141**
(96) 10007711.4
(96) 2010 07 24
(97) 2011 04 27
(97) 2013 10 02
(30) 102009036651, 2009 08 07, DE
(72) Maas, Ludger, DE
Karsten, Sebastian, DE
Happe, Christoph, DE
Achten, Georg, DE
Paschek, Wilhelm, DE
(73) Lemken GmbH & Co. KG, 46519 Alpen, DE
(74) Reda ŽABOLIENĖ, 7, Advokatės Redos Žabolienės kontora METIDA, Verslo centras VERTAS, Gynėjų g. 16, LT-01109 Vilnius, LT
(54) Dirvos kultivavimo įrenginys su dviem eilėmis dantų
Apibrėžties punktai: 11, brėžiniai: 3.
(57) 1. Dirvos kultivavimo padargas (1) su dviem dantų (10) eilėmis su dantimis (2), kurie yra sukonstruoti su plačiais darbiniais įrankių mazgais (3) su sparnuotais noragais (5), kuriame kreipiančiosios plokštės (15) yra numatytos, kad būtų išdėstytos atstumu į sparnuotų noragų (5) vidurį (8) į kairę arba į dešinė ant sparnuoto norago (5), b e s i s k i r i a n t i s tuo, kad dirvos kultivavimo padargas (1) yra aprūpintas priekine dantų eile (11) ir užpakaline dantų eile (12) ir tuo, kad tarpas (16) tarp danties (2) kreipiančiųjų plokščių (15) su sparnuotais noragais (5) priekinėje dantų eilėje (11) yra didesnis už tarpą (17) tarp danties (2) kreipiančiųjų plokščių (15) su sparnuotais noragais (5) užpakalinėje dantų eilėje (12).

2. Dirvos kultivavimo padargas pagal 1 punktą, b e s i s k i r i a n t i s tuo, kad tarpas (16) tarp priekinės dantų eilės (11) kreipiančiųjų plokščių (15) yra tarp 3 cm ir 10 cm didesnis negu tarpas (17) tarp užpakalinės dantų eilės (12) kreipiančiųjų plokščių (15), geriau nuo 4 cm iki 8 cm.

3. Dirvos kultivavimo padargas pagal 1 punktą, b e s i s k i r i a n t i s tuo, kad įrankių mazgai (3) su sparnuotais noragais (5) išilgai su kreipiančiosiomis plokštėmis (15) susideda iš dalies viršūnės (4) ir besiribojančios kreipiančiosios plokštės (6).

4. Dirvos kultivavimo padargas pagal 1 punktą, b e s i s k i r i a n t i s tuo, kad dantys (2) dantų eilėse (10) yra išdėstyti kiek galima linija (20) ir turi vienas nuo kito tarpus (26) nuo 80 cm iki 100 cm.

5. Dirvos kultivavimo padargas pagal 1 punktą, b e s i s k i r i a n t i s tuo, kad dirvos kultivavimo padargas (1) yra suformuotas kaip kultivatorius su dviem strypais (13), kuriame priekinės dantų eilės (11) dantys (2) yra nustatyti priekiniam strypui (21) ir užpakalinės dantų eilės (12) dantys (2) yra nustatyti užpakaliniam strypui (22), ir tuo, kad tarpas (27) tarp priekinės dantų eilės (11) ir užpakalinės dantų eilės (12) prilygsta bent 70 cm.

6. Dirvos kultivavimo padargas pagal 1 punktą, b e s i s k i r i a n t i s tuo, kad danties (2) sparnuotų noragų (5) pjovimo plotis yra didesnis už dantų (2) dantų tarpą (25).

7. Dirvos kultivavimo padargas pagal 1 punktą, b e s i s k i r i a n t i s tuo, kad sparnuoti noragai (5) yra daugiadaliniai ir susideda geriau iš kairės norago dalies (18) ir dešinės norago dalies (19).

8. Dirvos kultivavimo padargas pagal 1 punktą, b e s i s k i r i a n t i s tuo, kad kreipiančiosios plokštės (15) yra suformuotos pasikelti kampu atgal ir nukreipti žemę į viršų ir į vidų norago vagoje.

9. Dirvos kultivavimo padargas pagal 1 punktą, b e s i s k i r i a n t i s tuo, kad kreipiančiosios plokštės (15) yra pagamintos padengtos plastiku arba su keramikiniu padengimu.

10. Dirvos kultivavimo padargas pagal 1 punktą, b e s i s k i r i a n t i s tuo, kad tarp užpakalinės dantų eilės (12) dantų (2) darbo juostų ir už užpakalinės dantų eilės (12) yra numatyti žemės sulyginimo įrankiai, kurie geriau, kai susideda iš apskritų arba dantytų tuščiavidurių diskų, kurie yra išdėstyti subalansuotai vienas kito atžvilgiu, ir tuo, kad volas yra sukonstruotas už tuščiavidurių diskų, kurie valdo dantis (2) darbo gyliu.

11. Dirvos kultivavimo padargas pagal 1 punktą, b e s i s k i r i a n t i s tuo, kad įrankių mazgai (3) su dalies tašku (4), sparnuotaisiais noragais (5) su kreipiančiosiomis plokštėmis (15) ir kreipiančioji plokštė (6) yra nustatyti į dalies apačią, kuri yra sujungta su dantimi (2) per greito paleidimo priemonės įrenginį taip, kad jis galėtų būti greitai paleistas.

---

(51) Int.Cl. ***A01N 57/00*** (2006.01)
A61K 31/675 (2006.01)
C07D 403/14 (2006.01)
C07D 405/14 (2006.01)
C07D 417/14 (2006.01)
C07D 413/14 (2006.01)
C07D 471/04 (2006.01)
(11) **2373172**
(96) 09831077.4
(96) 2009 12 02

(97) 2011 10 12
(97) 2013 07 17
(86) PCT/US2009/066459
(86) 2009 12 02
(87) WO 2010/065674
(87) 2010 06 10
(30) 182958 P, 2009 06 01, US
119723 P, 2008 12 03, US
173590 P, 2009 04 28, US
214881 P, 2009 04 28, US
182952 P, 2009 06 01, US
(72) ZHONG, Min, US
LI, Leping, US
(73) Presidio Pharmaceuticals, Inc., San Francisco, CA 94158, US
(74) Jurga PETNIŪNAITĖ, 51, AAA Law, J.Jasinskio g. 16A, LT-03163 Vilnius, LT

(54) HCV NS5A inhibitoriai

Apibrėžties punktai: 22, brėžiniai: 0.

(57) 1. Junginys, turintis formulę IIIe

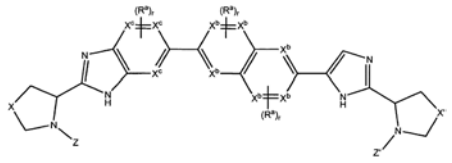

kurioje

X ir X' kiekvienas yra nepriklausomai parinktas iš grupės, susidedančios iš ryšio, $-CH_2-$, $-CH_2-CH_2-$, -CH=CH-, -O- , -S-, $-S(O)_{1-2}-$, $-CH_2O-$, $-CH_2S-$, $-CH_2S(O)_{1-2}-$ ir $-CH_2N(R^1)-$, kur R^1 yra parinktas iš grupės, susidedančios iš vandenilio, C_1-C_8 alkilo, C_1-C_8 heteroalkilo, cikloalkilo, heterociklo, arilo, heteroarilo, arilalkilo, alkanoilo, alkoksikarbonilo, karbamoilo ir pakeisto sulfonilo;

X^b nepriklausomai, yra C arba N;

X^c nepriklausomai, yra C arba N;

kiekvienas R^a yra nepriklausomai parinktas iš grupės, susidedančios iš -OH, -CN, $-NO_2$, halogeno, C_1-C_{12} alkilo, C_1-C_{12} heteroalkilo, cikloalkilo, heterociklo, arilo, heteroarilo, arilalkilo, alkoksi, alkoksikarbonilo, alkanoilo, karbamoilo, pakeisto sulfonilo, sulfonato, sulfonamido ir amino;

kiekvienas r nepriklausomai, yra 0, 1, 2 arba 3;

Z ir Z' yra nepriklausomai parinkti iš grupės, susidedančios iš C_1-C_8 heteroalkilo, cikloalkilo, heterociklo, arilo, heteroarilo, arilalilo, 1-3 aminorūgščių, $-[U-(CR^4_2)_t-NR^5C(R^4_2)_t]_u-U-(CR^4_2)_t-NR^7-(CR^4_2)_t-R^8$, $-U-CR^4_2)_t-R^8$, ir $-[U-(CR^4_2)_t-NR^5CR^4_2)_t]u-U-(CR^4_2)_t-O-(CR^4_2)_t-R^8$,

kur

U yra parinktas iš grupės, susidedančios iš -C(O)-, -C(S)- ir $-S(O)_2-$,

kiekvienas R^4, R^5 ir R^7 yra nepriklausomai parinktas iš grupės, susidedančios iš vandenilio, C_1-C_8 alkilo, C_1-C_8 heteroalkilo, cikloalkilo, heterociklo, arilo, heteroarilo ir arilalkilo,

R^8 yra parinktas iš grupės, susidedančios iš vandenilio, C_1-C_8 alkilo, C_1-C_8 heteroalkilo, cikloalkilo, heterociklo, arilo, heteroarilo, arilalkilo, $-C(O)-R^{81}$, $-C(S)-R^{81}$, $-C(O)-O-R^{81}$, $-C(O)-N-R^{81}_2$, $-S(O)_2-R^{81}$ ir $-S(O)_2-N-R^{81}_2$, kur

kiekvienas R^{81} nepriklausomai, yra parinktas iš grupės, susidedančios iš vandenilio, C_1-C_8 alkilo, C_1-C_8 heteroalkilo, cikloalkilo, heterociklo, arilo, heteroarilo ir arilalkilo,

pasirinktinai, R^7 ir R^8 kartu sudaro 4-7 narių žiedą,

kiekvienas t nepriklausomai, yra 0, 1,2, 3 arba 4, ir

u yra 0, 1 arba 2 ir

kur „pakeistas sulfonilas" kiekvienu atveju yra grupė, turinti tokią struktūrą:

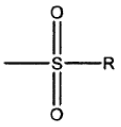

kurioje R, nepriklausomai, yra parinktas iš vandenilio, -OH, -CN, $-NO_2$, halogeno, C_1-C_{12} alkilo, C_1-C_{12} heteroalkilo, alkenilo, alkinilo, cikloalkilo, heterociklo, arilo, heteroarilo, arilalkilo, alkoksi, alkoksikarbonilo, alkanoilo, karbamoilo, sulfonato kaip čia apibrėžta, sulfonamido, amino ir okso.

2. Junginys pagal bet kurį 1 punkto atvejį, kur Z ir Z' kiekvienas yra 1-3 aminorūgštys.

3. Junginys pagal 2 punktą, kur aminorūgštys yra D konfigūracijos.

4. Junginys pagal bet kurį iš 1-3 punktą, kur Z ir Z' kiekvienas yra nepriklausomai parinktas iš grupės, susidedančios iš $-[U-(CR^4_2)_t-NR^5-(CR^4_2)_t]_u-U-(CR^4_2)_t-NR^7-(CR^4_2)_t-R^8$, $-U-(CR^4_2)_t-R^8$ ir $-[U-(CR^4_2)_t-NR^5-(CR^4_2)_t]_u-U-(CR^4_2)_t-O-(CR^4_2)_t-R^8$.

5. Junginys pagal 4 punktą, kur vienas arba abu iš Z ir Z' yra $-[U-(CR^4_2)_t-NR^5-(CR^4_2)_t]_u-U-(CR^4_2)_t-NR^7-(CR^4_2)_t-R^8$.

6. Junginys pagal 5 punktą, kur vienas arba abu iš Z ir Z' yra $-U-(CR^4_2)_t-NR^5-(CR^4_2)_t-U-(CR^4_2)_t-NR^7-(CR^4_2)_t-R^8$.

7. Junginys pagal 5 punktą, kur vienas arba abu iš Z ir Z' yra $-U-(CR^4_2)_t-NR^7-(CR^4_2)_t-R^8$.

8. Junginys pagal 5 punktą, kur vienas arba abu iš Z ir Z' are $[C(O)-(CR^4_2)_t-NR^5-(CR^4_2)_t]_u-U-(CR^4_2)_t-NR^7-(CR^4_2)_t-R^8$.

9. Junginys pagal 8 punktą, kur vienas arba abu iš Z ir Z' yra $-C(O)-(CR^4_2)_t-NR^5-(CR^4_2)_t-U-(CR^4_2)_t-NR^7-(CR^4_2)_t-R^8$.

10. Junginys pagal 8 punktą, kur vienas arba abu iš Z ir Z' yra $-[C(O)-(CR^4_2)_t-NR^5-(CR^4_2)_t]_u-C(O)-(CR^4_2)_t-NR^7-(CR^4_2)_t-R^8$.

11. Junginys pagal 10 punktą, kur vienas arba abu iš Z ir Z' yra -C(O)-$(CR^4_2)_t$-NR^5-$(CR^4_2)_t$-C(O)-$(CR^4_2)_t$-NR^7-$(CR^4_2)_t$-R^8.

12. Junginys pagal 8 punktą, kur vienas arba abu iš Z ir Z' yra -C(O)-$(CR^4_2)_t$-NR^7-$(CR^4_2)_t$-R^8.

13. Junginys pagal 4 punktą, kur vienas arba abu iš Z ir Z' yra -U-$(CR^4_2)_t$-R^8.

14. Junginys pagal 13 punktą, kur vienas arba abu iš Z ir Z' yra -C(O)-$(CR^4_2)_t$-R^8.

15. Junginys pagal 4 punktą, kur vienas arba abu iš Z ir Z' yra -[U-$(CR^4_2)_t$-NR^5-$(CR^4_2)_t$]$_u$-U-$(CR^4_2)_t$-O-$CR^4_2)_t$-R^8.

16. Junginys pagal 15 punktą, kur vienas arba abu iš Z ir Z' yra -U-$(CR^4_2)_t$-NR^5-$(CR^4_2)_t$-U-$(CR^4_2)_t$-O-$(CR^4_2)_t$-R^8.

17. Junginys pagal 16 punktą, kur vienas arba abu iš Z ir Z' yra -C(O)-$(CR^4_2)_t$-NR^5-$(CR^4_2)_t$-C(O)-$(CR^4_2)_t$-O-$(CR^4_2)_t$-R^8.

18. Junginys pagal 16 punktą, kur vienas arba abu iš Z ir Z' yra -U-$(CR^4_2)_t$-O-$(CR^4_2)_t$-R^8.

19. Junginys pagal 1 punktą, parinktas iš grupės, susidedančios iš

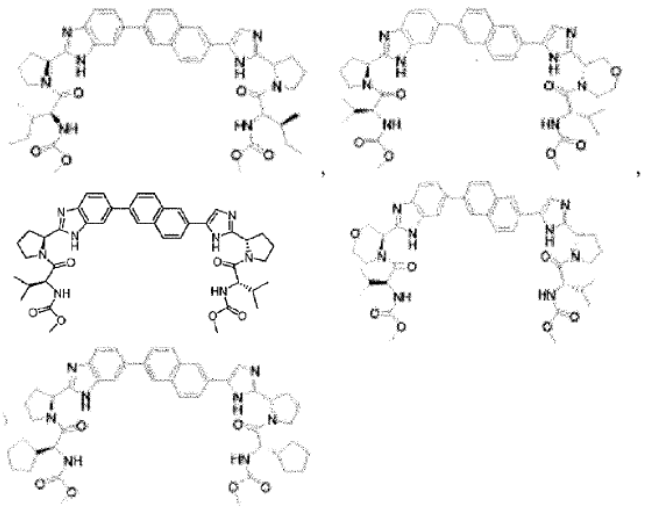

20. Farmacinė kompozicija, apimanti bet kurį iš junginių pagal 1-19 punktus.

21. Junginys pagal bet kurį iš 1-19 punktą, skirtas naudoti kaip vaistas.

22. Junginys pagal bet kurį iš 1-20 punktą, skirtas naudoti hepatito C gydyme.

---

(51) Int.Cl. ***A23B 7/02*** (2006.01)
A23B 7/03 (2006.01)
A23L 1/216 (2006.01)
A23L 1/217 (2006.01)
A23L 1/31 (2006.01)
A23L 1/325 (2006.01)
A23L 1/212 (2006.01)
A23B 4/03 (2006.01)

(11) **2294925**

(96) 10015938.3

(96) 2010 12 22

(97) 2011 03 16

(97) 2013 10 16

(30) 10000072, 2010 01 07, EP

(72) Blumenthal, Marco, CH

(73) Zweifel Pomy-Chips AG, 8957 Spreitenbach, CH

(74) Genė Ona SRUOGIENĖ, 12, UAB TARPINĖ, A.P.Kavoliuko g. 24-152, LT-04328 Vilnius, LT

(54) Traškučių mišinys

Apibrėžties punktai: 15, brėžiniai: 4.

(57) 1. Sauso produkto, būtent gabalinio maisto produkto gamybos būdas, b e s i s k i r i a n t i s tuo, kad paskutinėje džiovinimo pakopoje pirmo tipo produktą, turintį mažiausiai apie 5 masės % ir daugiausia 15 masės % vandens kiekį, dehidratuoja esant temperatūrai žemesnei negu 80 °C, ypač žemesnei negu 60 °C, dar geriau esant kambario temperatūrai, bent iš dalies naudojant antro tipo produktą, kur antro tipo produktas yra maisto produktas.

2. Būdas pagal 1 punktą, b e s i s k i r i a n t i s tuo, kad prieš paskutinę džiovinimo pakopą pirmo tipo produktą iš anksto džiovina iki vandens kiekio daugiausia maždaug apie 15 masės %, geriau nuo maždaug 5 iki maždaug 12 masės %, ypač nuo maždaug 8 iki maždaug 10 masės %.

3. Būdas pagal bet kurį iš ankstesniųjų punktų, b e s i s k i r i a n t i s tuo, kad pirmo tipo produktas turi arba susideda iš daržovių gabaliukų ir/arba vaisių gabaliukų ir/arba mėsos gabaliukų ir/arba žuvies gabaliukų, ypač daržovių tarškučių ir/arba vaisių traškučių ir/arba mėsos traškučių ir/arba žuvies traškučių.

4. Būdas pagal bet kurį iš ankstesniųjų punktų, b e s i s k i r i a n t i s tuo, kad pirmo tipo produktas apima arba susideda iš mėsos traškučių arba žuvies traškučių.

5. Būdas pagal 4 punktą, b e s i s k i r i a n t i s tuo, kad pirmo tipo produktas apima arba susideda iš mėsos traškučių.

6. Būdas pagal 4 arba 5 punktą, b e s i s k i r i a n t i s tuo, kad prieš išankstinio džiovinimo pakopą vykdo viso mėsos arba žuvies gabalo džiovinimo oru pakopą iki

vandens kiekio mažesnio negu 60 masės %, geriau mažesnio negu 50 masės %, ir ypač iki vandens kiekio apie maždaug 50 masės %, kur

tokią iš anksto išdžiovintą mėsą arba žuvį supjausto griežinėliais, kurių storis daugiausia apie 2 mm, geriau nuo 0,3 iki 1 mm, ypač nuo 0,5 iki 0,7 mm, ir kur

griežinėlius dehidratuoja džiovintuve iki vandens kiekio daugiausia maždaug apie 15 masės %, geriau iki vandens kiekio nuo maždaug 5 masės % iki maždaug 12 masės %, ypač iki vandens kiekio nuo maždaug 8 masės % iki maždaug 10 masės %.

7. Būdas pagal bet kurį iš 1-3 punktų, b e s i s k i r i a n t i s tuo, kad pirmo tipo produktas apima arba susideda iš daržovių gabaliukų ir/arba vaisių gabaliukų, ypač iš daržovių traškučių ir/arba vaisių traškučių.

8. Būdas pagal 7 punktą, b e s i s k i r i a n t i s tuo, kad prieš išankstinio džiovinimo pakopą daržoves ir/arba vaisius supjausto griežinėliais, kurių storis daugiausia apie 2 mm, ypač iki storio ribose nuo apie 0,5 iki 1 mm, ir/arba tuo, kad

prieš išankstinio džiovinimo pakopą daržoves ir/arba vaisius supjausto kintamo storio plokštelėmis, kur plokštelių storis įvairuoja nuo didžiausio storio (1) nuo daugiausia apie 20 mm iki mažiausio storio (2) apie bent 0,5 mm, ypač nuo didžiausio storio (1) nuo apie 10 mm iki mažiausio storio (2) apie 0,5 mm.

9. Būdas pagal bet kurį iš ankstesniųjų punktų, b e s i s k i r i a n t i s tuo, kad antro tipo produktas apima arba susideda iš daržovių gabaliukų ir/arba vaisių gabaliukų ir/arba tešlos gabaliukų, ypač iš daržovių traškučių ir/arba vaisių traškučių ir/arba tešlos traškučių, turinčių vandens kiekį mažesnį negu 3 masės %, geriau daugiausia apie 2 masės %, ypač maždaug 1 masės %.

10. Būdas pagal 9 punktą, b e s i s k i r i a n t i s tuo, kad antro tipo produktas yra pagamintas naudojant gruzdinimą.

11. Būdas pagal 9 arba 10 punktą, b e s i s k i r i a n t i s tuo, kad antro tipo produktas apima arba susideda iš bulvių traškučių.

12. Būdas pagal bet kurį iš 9-11 punktų, b e s i s k i r i a n t i s tuo, kad pirmo tipo produkto naudoja kiekį iki maždaug 50 masės % arba iki maždaug 30 masės %, skaičiuojant nuo pirmo tipo produktų ir antro tipo produktų sumos.

13. Būdas pagal bet kurį iš 1-8 punktų, b e s i s k i r i a n t i s tuo, kad paskutinėje džiovinimo pakopoje naudoja papildomas dehidratavimo priemones, parinktas iš grupės, susidedančios iš molekulinio sieto ir/arba silikagelio ir/arba „sauso“ oro.

14. Sausas produktas, kuris yra gabalo formos maisto produktas, ypač užkandžio produktas, b e s i s k i r i a n t i s tuo, kad jį gauna būdu pagal bet kurį iš 1-13 punktų.

15. Sausas produktas, kuris yra gabalinis maisto produktas, būtent užkandžio produktas, ypač pagal 14 punktą, b e s i s k i r i a n t i s tuo, kad

(i) vidutinis vandens kiekis yra nuo 1 iki 4 masės %, ypač nuo 1,5 iki 4 masės %, geriausia nuo 2 iki 3 masės %, ir

(ii) jis apima bent dviejų tipų produktus, iš kurių vienas yra bulvių traškučiai ir/arba iš kurių vienas yra gruzdintas ir vienas yra tik iš dalies gruzdintas arba geriau negruzdintas.

---

(51) Int.Cl. ***A23J 1/00*** (2006.01)
A23J 1/14 (2006.01)
A23J 3/18 (2006.01)
A23L 1/305 (2006.01)

(11) **1940240**

(96) 06773968.0

(96) 2006 06 23

(97) 2008 07 09

(97) 2013 08 28

(86) PCT/US2006/024736

(86) 2006 06 23

(87) WO 2007/008385

(87) 2007 01 18

(30) 698802 P, 2005 07 13, US

(72) MCEVER, M., Eric, US
EGBERT, W. Russell, US
SCHAEFER, Matthew J., US
CARSON, Brook Ashley, US
BORDERS, Cheryl, Kay, US

(73) Archer-Daniels-Midland Company, Decatur, IL 62526, US

(74) Reda ŽABOLIENĖ, 7, Advokatės Redos Žabolienės kontora METIDA, Verslo centras VERTAS, Gynėjų g. 16, LT-01109 Vilnius, LT

(54) Baltymų izoliatų kompozicijos ir jų panaudojimas

Apibrėžties punktai: 55, brėžiniai: 0.

(57) 1. Būdas, apimantis:

kviečių baltymų izoliato sumaišymą su vandeniu, tokiu būdu paruošiant suspensiją; ir

suspensijos patalpinimą ant mažiausiai maisto produkto paviršiaus dalies.

2. Būdas pagal 1 punktą, papildomai apimantis junginio, parinkto iš grupės, susidedančios iš drėkiklio, saldiklio ir jų derinių sumaišymą su suspensija.

3. Būdas pagal 1 punktą, kuriame suspensijos patalpinimas ant mažiausiai maisto produkto paviršiaus dalies apima:

suspensijos sumaišymą su maisto produktų visuma arba

suspensijos purškimą ant mažiausiai maisto produkto paviršiaus dalies.

4. Būdas pagal 3 punktą, papildomai apimantis maisto dalelių kontaktavimą su suspensija, užpurkšta ant mažiausiai maisto produkto paviršiaus dalies tokiu būdu, kad maisto dalelė prilimpa prie maisto produkto.

5. Maisto kompozicija, apimanti:

maisto produktą; ir

glaistą, dengiantį mažiausiai maisto produkto paviršiaus dalį;

kur glaistas, apima:

kviečių baltymų izoliatą;

junginį, parinktą iš grupės, susidedančios iš drėkiklio, saldiklio ir jų derinių.

6. Būdas pagal 2 punktą arba kompozicija pagal 5 punktą, kur junginys yra drėkiklis ir yra parinktas iš grupės, susidedančios iš glicerino, sorbitolio, manitolio, laktitolio, izomalto, ksilitolio, maltitolio, hidrinto kukurūzų sirupo ir bet kurių iš jų derinių.

7. Būdas pagal 1 punktą arba kompozicija pagal 5 punktą, papildomai apimanti papildomą baltymą, parinktą iš grupės, susidedančios iš pieno baltymo, kazeinato, išrūgų baltymo, išrūgų baltymų izoliato, pasukų kietųjų medžiagų, pieno miltelių, kiaušinių baltymo, želatinos, sojos baltymo, sojos baltymų izoliato, rapsų baltymo, žirnių baltymo, kviečių baltymo, bulvių baltymo, kukurūzų baltymo, sezamo baltymo, saulėgrąžų baltymo, medvilnės sėklų baltymo, kopros baltymo, palmių riešutų baltymo, dažinio dygmino baltymo, linų sėklų baltymo, žemės riešutų baltymo, lubino baltymo, valgomųjų pupelių baltymo, avižų baltymo, bet kurių jų izoliatų, bet kurių jų koncentratų ir bet kurių jų derinių.

8. Būdas pagal 2 punktą arba kompozicija pagal 5 punktą, kur junginys yra saldiklis ir yra parinktas iš grupės, susidedančios iš maistinio saldiklio, nemaistinio saldiklio ir jų derinių.

9. Kompozicija pagal 5 punktą, papildomai apimanti ingredientą, parinktą iš grupės, susidedančios iš džiovintų vaisių gabaliukų, riebalų, lipido, dažiklio, aromatinės medžiagos, emulsiklio, rūgštintojo, saldiklio, vitamino, mineralo, prieskonio, skaidulų, baltymų miltelių, nutraceptiko, sterolio, izoflavono, lignano, gliukozamino, žolelių ekstrakto, ksantano, gumos, hidrokoloido, krakmolo, konservanto, ankštinių produkto, omega-3 praturtintų produktų, omega-6 praturtintų produktų, dokozaheksano rūgštimi (DHA) praturtintų produktų ir bet kurių jų derinių.

10. Kompozicija pagal 5 punktą, kurioje kviečių baltymų izoliatas apima kviečių glitimą, apdorotą rūgštimi ir reduktoriumi ir pasižymi sumažintomis viskoelastinėmis savybėmis, palyginus su kviečių baltymų izoliatu, kuris neapdorotas rūgštimi ir reduktoriumi.

11. Maistinė kompozicija, apimanti:

maisto daleles;

drėkiklį; ir

matricą, kartu rišančią mažiausiai dalį maisto dalelių;

matricą, apimančią kviečių baltymų izoliatą.

12. Maistinė kompozicija pagal 11 punktą, kurioje matrica papildomai apima junginį, parinktą iš grupės, susidedančios iš riebalų, lipido, dažiklio, aromatinės medžiagos, emulsiklio, rūgštintojo, saldiklio, vitamino, mineralo, prieskonio, skaidulų, baltymų miltelių, nutraceptiko, sterolio, izoflavono, lignano, gliukozamino, žolelių ekstrakto, ksantano, gumos, hidrokoloido, krakmolo, konservanto, ankštinių produkto, omega-3 praturtintų produktų, omega-6 praturtintų produktų, dokozaheksano rūgštimi (DHA) praturtintų produktų ir bet kurių jų derinių.

13. Maistinė kompozicija pagal 12 punktą, kurioje junginys apima saldiklį ir yra parinktas iš grupės, susidedančios iš nemaistinio saldiklio, maistinio saldiklio ir jų derinių.

14. Maistinė kompozicija pagal 11 punktą, kurioje matrica papildomai apima vandenį, gliceriną ir mažiausiai vieną skystą saldiklį.

15. Sistema, apimanti:

pirmąją kompoziciją, apimančią kviečių baltymų izoliatą; ir

antrąją kompoziciją, apimančią junginį, parinktą iš grupės, susidedančios iš drėkiklio, skysto saldiklio ir jų derinių.

16. Sistema pagal 15 punktą, kur pirmoji kompozicija papildomai apima papildomą baltymą, parinktą iš grupės, susidedančios iš pieno baltymo, kazeinato, išrūgų baltymo, išrūgų baltymų izoliato, pasukų kietųjų medžiagų, pieno miltelių, kiaušinių baltymo, želatinos, sojos baltymo, sojos baltymų izoliato, rapsų baltymo, žirnių baltymo, kviečių baltymo, bulvių baltymo, kukurūzų baltymo, sezamo baltymo, saulėgrąžų baltymo, medvilnės sėklų baltymo, kopros baltymo, palmių riešutų baltymo, dažinio dygmino baltymo, linų sėklų baltymo, žemės riešutų baltymo, lubino baltymo, valgomųjų pupelių baltymo, avižų baltymo, bet kurių jų izoliatų, bet kurių jų koncentratų ir bet kurių jų derinių.

17. Sistema pagal 15 punktą, kurioje drėkiklis yra parinktas iš grupės, susidedančios iš glicerino, sorbitolio, manitolio, laktitolio, izomalto, ksilitolio, maltitolio, hidrinto kukurūzų sirupo ir bet kurių iš jų derinių.

18. Sistema pagal 15 punktą, kurioje saldiklis yra parinktas iš grupės, susidedančios iš sorbitolio, kukurūzų sirupo, skystos cukrozės, medaus, skysto cukraus ir bet kurių jų derinių.

19. Sistema pagal 18 punktą, kurioje saldiklis apima maistinį saldiklį, nemaistinį saldiklį ir bet kuriuos jų derinius.

20. Sistema pagal 15 punktą, papildomai apimanti pirmąjį konteinerį, turintį pirmąją kompoziciją, ir antrąjį konteinerį, turintį antrąją kompoziciją.

21. Sistema pagal 15 punktą, papildomai apimanti su ja susijusią informaciją, nukreipiančią sistemos vartotoją kaip įvesti pirmąją kompoziciją ir antrąją kompoziciją į maisto produktą.

22. Būdas, skirtas maistinės kompozicijos gavimui, apimantis:

kviečių baltymų izoliato atskyrimą arba kviečių baltymų izoliato gavimą iš kviečių glitimo;

glicerino atskyrimą arba glicerino, kaip biokuro gamybos šalutinio produkto, gavimą;

kviečių baltymų izoliato ir glicerino sumaišymą į suspensiją; ir

maisto produkto padengimą suspensija.

23. Būdas pagal 22 punktą, papildomai apimantis:

sorbitolio atskyrimą arba sorbitolio iš fruktozės, gliukozės arba jų derinių gavimą; ir

sorbitolio sumaišymą su suspensija.

24. Maistinė kompozicija, apimanti:

baltymą arba mažiausiai vieną iš baltymų miltelių arba maisto dalelių; ir

modifikuoto kviečių baltymų izoliato rišiklį;

kur baltymas arba baltymų milteliai ir/arba maisto dalelės yra surišamos tarpusavyje modifikuoto kviečių baltymų izoliato rišiklio pagalba.

25. Maistinė kompozicija pagal 24 punktą, kur maistinė kompozicija apima baltymą ir baltymas yra mažiausiai vienas iš gyvulinės kilmės baltymų, parinktų iš grupės, susidedančios iš pieno baltymo, kazeinato, išrūgų baltymo, pasukų kietųjų medžiagų, pieno miltelių, kiaušinių baltymo, želatinos ir jų derinių; ir augalinės kilmės baltymą, parinktą iš grupės, susidedančios iš sojos baltymo, rapsų baltymo, žirnių baltymo, kviečių baltymo, bulvių baltymo, kukurūzų baltymo, sezamo baltymo, saulėgrąžų baltymo, medvilnės sėklų baltymo, kopros baltymo, palmių riešutų baltymo, dažinio dygmino baltymo, linų sėklų baltymo, žemės riešutų baltymo, lubino baltymo, valgomųjų pupelių baltymo, avižų baltymo, bet kurių jų izoliatų, bet kurių jų koncentratų ir bet kurių jų derinių.

26. Maistinė kompozicija pagal 24 punktą, kurioje modifikuotas kviečių baltymų izoliato rišiklis apima:

modifikuotą kviečių baltymų izoliatą nuo 5 iki 50 masės %;

gliceriną nuo 0 iki 50 masės %;

nemaistinį saldiklį nuo 0 iki 50 masės %; ir

vandenį nuo 5 iki 60 masės %.

27. Maistinė kompozicija pagal 26 punktą, kur modifikuotas kviečių baltymų izoliato rišiklis papildomai apima papildomą maistinį baltymą nuo 0 iki 30 masės %.

28. Maistinė kompozicija pagal 26 punktą, kur modifikuotas kviečių baltymų izoliatas apima kviečių glitimą, apdorotą rūgštimi ir reduktoriumi, kur modifikuotas kviečių baltymų izoliatas pasižymi sumažintomis viskoelastinėmis savybėmis, palyginus su kviečių baltymų izoliatu, kuris nebuvo apdorotas rūgštimi ir reduktoriumi.

29. Maistinė kompozicija pagal 28 punktą, kur rūgštis apima vieną iš citrinų rūgšties, askorbo rūgšties, pieno rūgšties ir bet kurių jų derinių ir reduktorius apima vieną iš natrio metabisulfito, 2-merkaptoetanolio, L-cisteino, ditioriteitolio ir bet kurių jų derinių.

30. Maistinė kompozicija pagal 24 punktą, kur maistinė kompozicija yra vienos iš paruošto vartojimui baltymų gabalėlio ir lengvo užkandžio formos.

31. Maistinė kompozicija pagal 24 arba 11 punktą, kur maistinė kompozicija apima maisto daleles, parinktas iš grupės, susidedančios iš grūdų skaidulų, grūdų dribsnių, ryžių traškučių, išpūstų ryžių; avižų, avižinių traškučių, javainių, kviečių grūdų, baltymų grynuolių, tekstūruotų sojos miltų, tekstūruotų sojos baltymų koncentrato, tekstūruotų baltymų ingredientų, aromatizuotų grynuolių, biskvito gabalėlių, krekerių gabalėlių, sūrių riestainių gabalėlių, traškučių, sojos gabalėlių, riešutų, vaisių gabalėlių, džiovintų vaisių gabalėlių, javų grūdų, sėklų, kukurūzų spragėsių, jogurto gabalėlių, kukurūzų paplotėlių traškučių, bulvių traškučių, kukurūzų traškučių, traškučių dalelių ir bet kurių jų derinių.

32. Maistinė kompozicija pagal 24 punktą, papildomai apimanti mažiausiai vieną iš džiovintų vaisių gabalėlių, drėkiklio, riebalų, lipido, dažiklio, aromatinės medžiagos, emulsiklio, rūgštintojo, saldiklio, vitamino, mineralo, prieskonio, skaidulų, baltymų miltelių, nutraceptiko, sterolio, izoflavono, lignano, gliukozamino, žolelių ekstrakto, ksantano, gumos, hidrokoloido, krakmolo, konservanto, ankštinių produkto, omega-3 praturtintų produktų, omega-6 praturtintų produktų, dokozaheksano rūgštimi (DHA) praturtintų produktų ir bet kurių jų derinių.

33. Maistinė kompozicija pagal 32 punktą, kurioje saldiklis apima mažiausiai vieną karbohidratą arba mažiausiai vieną cukraus pakaitalą, parinktą iš

grupės, susidedančios iš nemaistinio saldiklio ir mažai kaloringo saldiklio.

34. Maistinė kompozicija pagal 33 punktą, kurioje mažiausiai vienas cukraus pakaitalas yra mažiausiai vienas iš cukralozės, acesulfamo kalio, aspartamo, sacharino, neotano, sorbitolio, manitolio, laktitolio, izomalto, ksilitolio, maltitolio ir hidrinto kukurūzų sirupo.

35. Baltymų pagrindo rišiklis, skirtas maisto dalelėms ir milteliams, paruoštiems iš modifikuoto kviečių baltymų izoliato ir drėkiklio, kur modifikuotas kviečių baltymų izoliatas gali kartu surišti maisto daleles ir miltelius.

36. Baltymų pagrindo rišiklis pagal 35 punktą, apimantis nuo 5 iki 50 masės % modifikuoto kviečių baltymų izoliato.

37. Baltymų pagrindo rišiklis pagal 36 punktą, papildomai apimantis mažiausiai vieną iš glicerino, nemaistinio saldiklio, maistinio baltymo ir vandens.

38. Baltymų pagrindo rišiklis pagal 35 punktą, apimantis:

modifikuotą kviečių baltymų izoliatą nuo 5 iki 50 masės %;

drėkiklį nuo 0 iki 50 masės %;

nemaistinį saldiklį nuo 0 iki 50 masės %; ir

vandenį nuo 5 iki 60 masės %,

kur modifikuotas kviečių baltymų izoliatas apima kviečių glitimą, apdorotą rūgštimi ir reduktoriumi, kur modifikuotas kviečių baltymų izoliatas pasižymi sumažintomis viskoelastinėmis savybėmis, palyginus su kviečių baltymų izoliatu, kuris nebuvo apdorotas rūgštimi ir reduktoriumi.

39. Rišiklis pagal 38 punktą, papildomai apimantis papildomą maistinį baltymą nuo 0 iki 30 masės%, geriau apie nuo 5 iki 15 masės %.

40. Rišiklis pagal 39 punktą, kur papildomas maistinis baltymas yra baltymas, parinktas iš grupės, susidedančios iš pieno baltymo, kazeinato, išrūgų baltymų izoliato, pasukų kietųjų medžiagų, pieno miltelių, kiaušinių baltymo, želatinos, sojos baltymų izoliato, rapsų baltymo, žirnių baltymo, kviečių baltymo, bulvių baltymo, kukurūzų baltymo, sezamo baltymo, saulėgrąžų baltymo, medvilnės sėklų baltymo, kopros baltymo, palmių riešutų baltymo, dažinio dygmino baltymo, linų sėklų baltymo, žemės riešutų baltymo, lubino baltymo, valgomųjų pupelių baltymo, avižų baltymo, bet kurių jų izoliatų, bet kurių jų koncentratų ir bet kurių jų derinių.

41. Rišiklis pagal 38 punktą, kur rišiklis apima:

kietą lipnų rišiklį, apimantį modifikuotą kviečių baltymų izoliatą nuo 25 iki 50 masės %;

gliceriną nuo 20 iki 40 masės %;

nemaistinį saldiklį nuo 0 iki 20 masės %; ir

vandenį nuo 20 iki 50 masės %.

42. Rišiklis pagal 38 punktą, kur rišiklis apima minkštą ir lankstų lipnų rišiklį, apimantį:

modifikuotą kviečių baltymų izoliatą nuo 15 iki 35 masės %;

gliceriną nuo 30 iki 55 masės %;

nemaistinį saldiklį nuo 5 iki 25 masės %; ir

vandenį nuo 10 iki 45 masės %.

43. Maistinės kompozicijos gavimo būdas, apimantis:

baltymų pagrindo rišiklio pagal 38 punktą sumaišymą su mažiausiai vienu priedu, parinktu iš grupės, susidedančios iš džiovintų vaisių gabaliukų, drėkiklio, riebalų, lipido, dažiklio, aromatinės medžiagos, emulsiklio, rūgštintojo, saldiklio, vitamino, mineralo, prieskonio, skaidulų, baltymų miltelių, nutraceptiko, sterolio, izoflavono, lignano, gliukozamino, žolelių ekstrakto, ksantano, gumos, hidrokoloido, krakmolo, konservanto, ankštinių produkto, omega-3 praturtintų produktų, omega-6 praturtintų produktų, dokozaheksano rūgštimi (DHA) praturtintų produktų ir bet kurių jų derinių,

mišinio pridėjimą į kompoziciją, apimančią mažiausiai vieną iš baltymų miltelių arba maisto dalelių; ir

sumaišyto mišinio suformavimą.

44. Būdas pagal 43 punktą, kuriame mišinio pridėjimas į kompoziciją apima mišinio pridėjimą į baltymą, apimantį mažiausiai vieną iš gyvulinės kilmės baltymų, parinktų iš grupės, susidedančios iš pieno baltymo, kazeinato, išrūgų baltymo, pasukų kietųjų medžiagų, pieno miltelių, kiaušinių baltymo, želatinos ir jų derinių; ir augalinės kilmės baltymo, parinkto iš grupės, susidedančios iš sojos baltymo, rapsų baltymo, žirnių baltymo, kviečių baltymo, bulvių baltymo, kukurūzų baltymo, sezamo baltymo, saulėgrąžų baltymo, medvilnės sėklų baltymo, kopros baltymo, palmių riešutų baltymo, dažinio dygmino baltymo, linų sėklų baltymo, žemės riešutų baltymo, lubino baltymo, valgomųjų pupelių baltymo, avižų baltymo, bet kurių jų izoliatų, bet kurių jų koncentratų ir bet kurių jų derinių.

45. Būdas pagal 43 punktą, kuriame mišinio pridėjimas į kompoziciją apima mišinio pridėjimą į maisto daleles, parinktas iš grupės, susidedančios iš grūdų skaidulų, grūdų dribsnių, ryžių traškučių, išpūstų ryžių, avižų, avižinių traškučių, javainių, kviečių grūdų, baltymų grynuolių, tekstūruotų sojos miltų, tekstūruotų sojos baltymų koncentrato, tekstūruotų baltymų ingredientų, aromatizuotų grynuolių, biskvito gabalėlių, krekerių gabalėlių, sūrių riestainių gabalėlių, traškučių, sojos gabalėlių, riešutų, vaisių gabalėlių, džiovintų vaisių gabalėlių, javų grūdų, sėklų, kukurūzų spragėsių, jogurto gabalėlių, kukurūzų paplotėlių traškučių, bulvių traškučių, kukurūzų traškučių, traškučių dalelių ir bet kurių jų derinių.

46. Baltymų pagrindo rišiklio gavimo būdas, apimantis:
5-50 masės % modifikuoto kviečių baltymų izoliato;
0-50 masės % drėkiklio;
0-50 masės % nemaistinio saldiklio ir
5-60 masės % vandens sumaišymą.

47. Būdas pagal 46 punktą, kuriame maišymas papildomai apima 0-30 masės % papildomo maistinio baltymo įmaišymą.

48. Būdas pagal 46 punktą, apimantis:
25-50 masės % modifikuoto kviečių baltymų izoliato;
20-40 masės % drėkiklio;
0-20 masės % nemaistinio saldiklio ir
20-50 masės % vandens.

49. Būdas pagal 46 punktą, apimantis:
15-35 masės % modifikuoto kviečių baltymų izoliato;
30-55 masės % drėkiklio;
5-25 masės % nemaistinio saldiklio; ir
10-45 masės % vandens.

50. Baltymų pagrindo rišiklis pagal 35 punktą, skirtas mažiausiai vieno iš maisto dalelių, baltymo ir jų derinių surišimui, apimantis:
modifikuotą kviečių baltymų izoliatą, apimantį glitimą, apdorotą rūgštimi ir reduktoriumi, kur modifikuotas kviečių baltymų izoliatas pasižymi sumažintomis viskoelastinėmis savybėmis, palyginus su kviečių baltymų izoliatu, kuris nebuvo apdorotas rūgštimi ir reduktoriumi, kaip nustatytą su Mixograph'u;
mažiausiai vieną drėkiklį; ir
vandenį.

51. Baltymų pagrindo rišiklis pagal 50 punktą, apimantis:
5-50 masės % modifikuoto kviečių baltymų izoliato;
0-50 masės % mažiausiai vieno drėkiklio; ir
5-60 masės % vandens.

52. Baltymų pagrindo rišiklis pagal 50 arba 51 punktą, papildomai apimantis mažiausiai vieną iš emulsiklio, rūgštintojo, poliolio, lipidų frakcijos, papildomo maistinio baltymo ir maistinės gumos.

53. Baltymų pagrindo rišiklis pagal bet kurį iš 50-52 punktų, kuriame mažiausiai vienas drėkiklis yra parinktas iš grupės, susidedančios iš glicerino, sorbitolio, manitolio, laktitolio, izomalto, ksilitolio, maltitolio, hidrinto kukurūzų sirupo ir bet kurių iš jų derinių.

54. Maistinė kompozicija, apimanti baltymų pagrindo rišiklį pagal bet kurį iš 50-53 punktų.

55. Maistinė kompozicija pagal 54 punktą, papildomai apimanti mažiausiai vieną iš džiovintų vaisių gabaliukų, riebalų, lipido, dažiklio, aromatinės medžiagos, emulsiklio, rūgštintojo, saldiklio, vitamino, mineralo, prieskonio, skaidulų, baltymų miltelių, nutraceptinio ingrediento, ksantano, gumos, hidrokoloido, krakmolo, konservanto, ankštinių produkto, omega-3 praturtintų produktų, omega-6 praturtintų produktų, dokozaheksano rūgštimi (DHA) praturtintų produktų ir bet kurių jų derinių.

---

(51) Int.Cl. ***A23L 1/176*** (2006.01)
A23P 1/12 (2006.01)
A23P 1/14 (2006.01)

(11) **2387889**

(96) 11163536.3

(96) 2009 06 30

(97) 2011 11 23

(97) 2013 08 28

(30) 0811970, 2008 07 01, GB

(72) Pickford, Keith, Graham, GB

(73) Crisp Sensation Holding SA, 1208 Geneva, CH

(74) Reda ŽABOLIENĖ, 7, Advokatės Redos Žabolienės kontora METIDA, Verslo centras VERTAS, Gynėjų g. 16, LT-01109 Vilnius, LT

(54) Trupiniai, skirti maisto produktų padengimui

Apibrėžties punktai: 15, brėžiniai: 0.

(57) 1. Trupiniai, skirti trupiniais dengtų maisto produktų gamybai būdu, apimančiu pakopas:
vandeninio mišinio, apimančio:
miltų mišinį, apimantį vieną arba daugiau miltų rūšių,
natrio bikarbonatą,
pasirinktinai priedus, parinktus iš apdorojimo pagalbinių priemonių, druskos, dažiklių ir vandens, paruošimą;
mišinio patalpinimą į ekstruderį;
vandeninio gelinimo agento pridėjimą į ekstruderį;
gauto mišinio ekstrudavimą didesnėje negu 100 °C temperatūroje, siekiant gauti ekstrudatą;
kur po mišinio ekstrudavimo pakopos seka gelinimo agento pridėjimo į ekstruderį pakopa, po kurios seka miltų mišinio ir gelinimo agento gauto mišinio ekstrudavimas;
ekstrudato palikimą išsiplėsti, siekiant gauti porėtą produktą;
produkto džiovinimą ir išdžiovinto produkto smulkinimą, siekiant gauti trupinius.

2. Trupiniai pagal 1 punktą, kur miltų mišinys apima dviejų arba daugiau rūšių miltus.

3. Trupiniai pagal bet kurį iš ankstesnių punktų, kur miltų mišinys turi mažesnį negu 350, geriau mažesnį negu 250, dar geriau mažesnį negu 170 Hagbergo sukritimo skaičių (HFN).

4. Trupiniai pagal bet kurį iš ankstesnių punktų, kur miltų mišinys apima biskvito miltus ir pilnai arba dalinai denatūruotus miltus.

5. Trupiniai pagal bet kurį iš ankstesnių punktų, kur miltų mišinys apima:

	Kiekis %	HFN
pirmos rūšies miltai	70-30	350
antros rūšies miltai	30-70	220

6. Trupiniai pagal 5 punktą, kur miltų mišinys apima:

	Kiekis %	HFN
pirmos rūšies miltai	60-40	350
antros rūšies miltai	40-60	220

7. Trupiniai pagal 6 punktą, kur miltų mišinys apima:

	Kiekis %	HFN
pirmos rūšies miltai	50	350
antros rūšies miltai	50	220

8. Trupiniai pagal bet kurį iš ankstesnių punktų, kur miltų mišinys apima glicerino stearato nuo 0,3 iki 1 %, geriau 0,6 % kiekį.

9. Trupiniai pagal bet kurį iš ankstesnių punktų, kur gelinimo agentas yra hidrokoloidas.

10. Trupiniai pagal bet kurį iš ankstesnių punktų, kur gelinimo agentas yra parinktas iš arabiškos gumos, tragakanto gumos, karajos gumos ir ghatti gumos.

11. Trupiniai pagal bet kurį iš 1-10 punktų, kur gelinimo agentas yra guaro guma arba akacijos pupelių guma.

12. Trupiniai pagal bet kurį iš ankstesnių punktų, kur gelinimo agentas yra guaro guma.

13. Trupiniai pagal 12 punktą, kur guaro gumos kiekis yra nuo 0,1 iki 3 %, geriau 0,25-2,5 %, dar geriau 0,7-1,3 %.

14. Trupiniai pagal 13 punktą, apimantys 1 % guaro gumos.

15. Trupiniai pagal bet kurį iš ankstesnių punktų, kur gelinimo agentas apima guaro gumos ir ksantano gumos mišinį.

---

(51) Int.Cl. ***A23L 1/30*** (2006.01)
(11) **2086354**
(96) 07853780.0
(96) 2007 10 05
(97) 2009 08 12
(97) 2013 08 28
(86) PCT/US2007/080510
(86) 2007 10 05
(87) WO 2008/043054
(87) 2008 04 10
(30) 539129, 2006 10 05, US
(72) Rao, Chigurupati Sambasiva, US
(73) Rao, Chigurupati Sambasiva, Omaha, NE 68135, US
(74) Liudmila GERASIMOVIČ, 9, Į „Liudmila Gerasimovič, Patentinis patikėtinis“, Vingrių g. 13-42, LT-01141 Vilnius, LT

(54) Mažai natrio druskos turinčios kompozicijos gamybos būdas

Apibrėžties punktai: 11, brėžiniai: 5.

(57) 1. Druskos kompozicijos gamybos būdas, kuriame:

a) sudaro skystą modifikuotą chlorido druskos produktą sumaišant chlorido druską ir maisto klasės rūgštiklį vandeniniame tirpale temperatūroje nuo 66°C (150°F) iki 91°C (195°F), kur chlorido druska nėra natrio chloridas;

b) skystą modifikuotą chlorido druskos produktą sumaišo su nešikliu, siekiant gauti

nešikliu modifikuotą chlorido druskos tirpalą, kur nešiklis yra pasirinktas iš grupės, susidedančios iš dekstrino ir monosacharido;

c) skystą nešikliu modifikuotą chlorido druskos tirpalą džiovina, siekiant gauti nešikliu modifikuotos chlorido druskos miltelius arba granuliatą;

d) nešikliu modifikuotos chlorido druskos miltelius arba granuliatą maišo su natrio chloridu, siekiant gauti sausą mišinį; ir

e) sausą mišinį sutrina, siekiant gauti druskos kompoziciją.

2. Būdas pagal 1 punktą, kur chlorido druska yra pasirinkta iš grupės, susidedančios iš kalio, magnio, kalcio, ličio, amonio chloridų ir jų mišinio.

3. Būdas pagal 1 arba 2 punktą, kur chlorido druska yra kalio chloridas.

4. Būdas pagal 1 punktą, kur nešiklis yra pasirinktas iš grupės, susidedančios iš maltodekstrino ir monosacharido.

5 Būdas pagal 1 arba 4 punktą, kur nešiklis yra maltodekstrinas.

6. Būdas pagal 1 punktą, kur maisto klasės rūgštiklis yra pasirinktas iš grupės, susidedančios iš citrinų rūgšties, obuolių rūgšties, vyno rūgšties, fumaro rūgšties, pieno rūgšties, acto rūgšties ir benzoinės rūgšties.

7. Būdas pagal 1 arba 6 punktą, kur maisto klasės rūgštiklis yra citrinų rūgštis.

8. Būdas pagal 1 punktą, kur džiovinimo stadija apima džiovinimą mišinį išpurškiant.

9. Būdas pagal bet kurį vieną iš 1-8 punktų, papildomai apimantis sauso mišinio laikymą kontakte su silicio dioksidu.

10. Būdas pagal bet kurį vieną iš 1-9 punktų, papildomai apimantis tirpalo maišymą su antioksidantu.

11. Būdas pagal 10 punktą, kur antioksidantas yra rozmarino ekstraktas.

---

(51) Int.Cl. ***A24F 47/00*** (2006.01)
(11) **2471392**
(96) 12161883.9
(96) 2009 03 04
(97) 2012 07 04
(97) 2013 09 11
(30) 08251039, 2008 03 25, EP
(72) Greim, Olivier, CH
Fernando, Felix, GB
Radtke, Falk, DE
(73) Philip Morris Products S.A., 2000 Neuchātel, CH
(74) Otilija KLIMAITIENĖ, 35, AAA Law, J.Jasinskio g. 16A, LT-03163 Vilnius, LT
(54) Aerozolio generavimo sistema turinti reguliatorių, skirtą dūmų sudedamųjų dalių susidarymo reguliavimui
Apibrėžties punktai: 9, brėžiniai: 2.
(57) 1. Aerozolį generuojanti sistema (100), apimanti:

bent vieną kaitinimo elementą (20), sukonfigūruotą gauti aerozolį suformuojantį substratą (2); ir
reguliatorių (30), sukonfigūruotą valdyti lakių junginių atpalaidavimą iš aerozolį suformuojančios sistemos (100), kur aerozolį suformuojantis substratas (2) atpalaiduoja daugybę lakių junginių, kuomet yra kaitinamas, ir kur kiekvienas iš daugybės lakių junginių turi mažiausią atpalaidavimo temperatūrą, virš kurios lakus junginys yra atpalaiduojamas,
reguliatorius (30), apimantis:

priemonę, skirtą parinkti iš anksto numatytą didžiausią veikimo temperatūrą, kur iš anksto numatyta didžiausia veikimo temperatūra yra žemesnė negu bent vieno iš lakių junginių mažiausia atpalaidavimo temperatūra tam, kad būtų išvengta jo atpalaidavimo iš aerozolį suformuojančio substrato (2);
priemonę, skirtą valdyti to bent vieno kaitinimo elemento (20) temperatūrą taip, kad būtų atpalaiduotas tas bent vienas lakus junginys; ir
priemonę, skirtą matuoti to bent vieno kaitinimo elemento (20) varžą,
kur reguliatorius (30) yra sukonfigūruotas tam, kad:

iš varžos matavimo išvestų to bent vieno kaitinimo elemento (20) esamos eksploatacinės temperatūros vertę;
palygintų esamos eksploatacinės temperatūros vertę su iš anksto nustatyta didžiausia veikimo temperatūra; ir
koreguotų to bent vieno kaitinimo elemento (20) temperatūrą tam, kad palaikytų to bent vieno kaitinimo elemento (20) faktinę eksploatacinę temperatūrą žemiau iš anksto numatytos didžiausios eksploatacinės temperatūros.

2. Sistema pagal 1 punktą, kur tas bent vienas kaitinimo elementas (20) apima keraminę medžiagą.

3. Sistema pagal 2 punktą, kur kaitinimo elementas (20) papildomai apima metalą.

4. Sistema pagal 3 punktą, kur keraminė medžiaga ir metalas sudaro kompozitinę medžiagą, kuri apima tą bent vieną kaitinimo elementą (20).

5. Sistema pagal 3 arba 4 punktą, kur metalas padengia keraminę medžiagą.

6. Sistema pagal bet kurį iš 3, 4 arba 5 punktų, kur metalas yra iš platinos grupės.

7. Sistema pagal bet kurį iš 3-6 punktų, kur tas bent vienas kaitinimo elementas (20) yra paruoštas kaip kaitinimo plokštelė.

8. Sistema pagal bet kurį iš ankstesnių punktų, kur tas bent vienas kaitinimo elementas (20) yra elektrinis.

9. Sistema pagal 8 punktą, papildomai apimanti elektros energijos šaltinį (40), kur tas bent vienas kaitinimo elementas (20) yra sujungtas su elektros energijos šaltiniu (40).

---

(51) Int.Cl. ***A47B 88/04*** (2006.01)
E05F 1/08 (2006.01)
(11) **2150151**
(96) 08750894.1
(96) 2008 05 08
(97) 2010 02 10
(97) 2013 09 04
(86) PCT/IB2008/001138
(86) 2008 05 08
(87) WO 2008/139298
(87) 2008 11 20
(30) 200700695, 2007 05 09, DK

(72) JOHANSSON, Tobias, SE
KARLSSON, Tomas, SE
(73) Inter IKEA Systems B.V., 2616 LN Delft, NL
(74) Otilija KLIMAITIENĖ, 35, AAA Law, J.Jasinskio g. 16A, LT-03163 Vilnius, LT

(54) Stalčiaus atidarymo judesio švelnaus užbaigimo užtikrinimo būdas

Apibrėžties punktai: 13, brėžiniai: 4.

(57) 1. Stalčiaus atidarymo judesio švelnaus užbaigimo būdas kuomet jis yra ištraukiamas link išorinės ribos sustojimo, apimantis žingsnius:

- aprūpinimą baldo korpuse įmontuotu stalčiumi, kurį galima ištraukti iš minėto korpuso, ir
- aprūpinimą vienu arba daugiau bėgių (1, 3) tarp stalčiaus ir baldo korpuso,
- aprūpinimą slopintuvu (6), užpildytu take terpe, pavyzdžiui oru, dujomis, alyva, vandeniu arba kito tipo skysčiu, kuris yra pritvirtintas prie baldo korpuso arba prie baldo korpuso bėgio,
- aprūpinimą stūmokliu su stūmoklio strypu (7), kuris minėtame slopintuve (6) gali būti judamas pirmyn ir atgal,
- aprūpinimą nukreipimo dalimi (17), sumontuota ties slopintuvu,
- aprūpinimą pakreipiama svirtele (9)
- aprūpinimą pirmu pirštu (19), sumontuotu stalčiaus nugaroje, b e s i s k i r i a n t i s tuo, kad stūmoklio strypo (7) laisvas galas yra pritvirtintas prie pakreipiamos svirtelės (9), ir kur svirtelė, kai tik stūmoklio strypas yra judinamas pirmyn ir atgal slopintuve (6), yra judinama ant nukreipimo dalies (17) tarp pirmos galo padėties, arti slopintuvo, kur pirmas pirštas gali susikabinti su svirtele (9), ir antros galo padėties, toli nuo slopintuvo (6), kur stūmoklio strypas (7) yra jo tolimiausioje išorinėje padėtyje.

2.Būdas pagal 1 punktą, kur būdas papildomai apima žingsnį, kuriame yra aprūpinama spiraline spyruokle (11), užmontuota aplink stūmoklio strypą (7) ant dalies tarp slopintuvo (6) ir svirtelės (9).

3. Būdas pagal 1 punktą, kur būdas papildomai apima žingsnį, kuriame yra aprūpinama spiraline spyruokle, esančia slopintuve (6) tarp stūmoklio ir stūmoklio vidaus apatinės dalies (34).

4. Būdas pagal 1, 2 arba 3 punktą, kur būdas papildomai apima žingsnį, kuriame yra aprūpinama svirtele (9), turinčia bent vieną atraminį elementą, kuris yra išdėstytas skersai svirtelės (9) pagrindinės plokštumos ir kurį sudaro bent vienas pagrindinis pirštas (12).

5. Būdas pagal vieną arba daugiau iš 1-4 punktų, kur būdas papildomai apima aprūpinimą svirtele (9), kuri turi du pagrindinius smaigus (12), vienas nuo kito išdėstytus per atstumą, didesnį negu 1,2 karto, galimai didesnį negu 1,3 karto negu pirmo smaigo (19) plotis.

6. Būdas pagal vieną arba daugiau iš 4-5 punktų, kur būdas papildomai apima aprūpinimo vienu arba dviem papildomais smaigais (12a, 13a), kurie yra išdėstyti viename lygyje po svirtelės (9) pagrindiniu smaigu, žingsnį, minėtas papildomas pirštas arba smaigai yra pritaikyti taip, kad persikištų per išilginį, galimai atvirą griovelį (18) nukreipimo dalyje (17), minėtas griovelis (18) viename gale turintis išgaubtą griovelio dalį (18a) tam, kad svirtelė (9) galėtų pasisukti, kuomet bent vienas iš svirtelės pagalbinių smaigų (13a) pasiekia išgaubtą griovelio dalį (18a).

7. Būdas pagal vieną arba daugiau iš 4-6 punktų, kur būdas papildomai apima to bent vieno pagrindinio smaigo (12) ant nukreipimo dalies (17) viršutinės dalies aprūpinimo horizontaliu atraminiu paviršiumi (18c) žingsnį, minėtas atraminis paviršius, turintis įdubą, artimiausiose slopintuvui (6) vietoje, ir į kurį gali įslysti pagrindinis pirštas (12), kuomet stalčius yra uždarytas.

8. Būdas pagal vieną arba daugiau iš 5-7 punktų, kur būdas papildomai apima žingsnį, kuriame svirtelės (9) du pagalbiniai pirštai (12a, 13a) yra padėti tokiu atstumu vienas nuo kito, kad tik vienas pagalbinis pirštas (13a) gali įslysti į išgaubtą griovelio dalį (18a).

9. Būdas pagal vieną arba daugiau iš 1-8 punktų, kur būdas papildomai apima žingsnį, kuriame svirtelė (9) yra prijungiama prie stūmoklio strypo išorinio galo, naudojant atraminio elemento (33) priemonę, kuri pageidaujamai yra nukreipiama nukreipimo dalies (17) tarpe (32), pavyzdžiui, atraminis elementas (33) yra aprūpintas pastorinta dalimi (37), kuri gali laikyti atraminį elementą vienoje vietoje, tarpe (32).

10. Būdas pagal vieną arba daugiau iš 1-9 punktų, kur būdas papildomai apima žingsnį, kuriame yra aprūpinama slopintuvu (6), nukreipimo dalimi (17), ir svirtele (9) kurie yra pagaminti iš plastiko, pageidaujamai *Acetal*® arba poliamido.

11. Būdas pagal vieną arba daugiau iš 2-3 punktų, kur būdas papildomai apima žingsnį, kuriame yra aprūpinama spiraline spyruokle (11) kaip spaudimo spyruokle.

12. Būdas pagal vieną arba daugiau iš 1-11 punktų, kur būdas papildomai apima žingsnį, kuriame yra montuojamas įtaisas (25), skirtas automatiškai užtikrinti baldo korpuse esančio stalčiaus minkštą uždarymo judesio pabaigą, antrą pirštą (27), sumontuotą ant stalčiaus – arba ant jo bėgio, ties stalčiaus ir baldo korpuso susijungimu stalčiui judant į vidų, kuris gali susikabinti su antra palenkiama svirtele (29), kuri yra sumontuota ties antro stūmoklio strypo galu antrame slopintuve (31), minėtas antras pirštas (27) yra taip išdėstytas, kad veiktų plokštumoje, lygiagrečiai plokštumai kurioje veikia pirmas pirštas.

13. Būdas pagal 12 punktą, kur būdas papildomai apima žingsnį, kuriame yra sumontuojama antra spiralinė spyruoklė, pageidaujamai įtempimo spyruoklė, netoli stūmoklio strypo, pageidaujamai jam lygiagrečiai.

---

(51) Int.Cl. ***A47F 1/12*** (2006.01)
A47F 5/12 (2006.01)
(11) **2077739**
(96) 07835127.7
(96) 2007 10 19
(97) 2009 07 15
(97) 2013 08 07
(86) PCT/SE2007/000926
(86) 2007 10 19
(87) WO 2008/048172
(87) 2008 04 24
(30) 0602242, 2006 10 20, SE
(72) ANDERSEN, John, NO
SJÖLANDER, Hakan, SE
(73) EasyFill AB (publ), 840 60 Bräcke, SE
(74) Reda ŽABOLIENĖ, 7, Advokatės Redos Žabolienės kontora METIDA, Verslo centras VERTAS, Gynėjų g. 16, LT-01109 Vilnius, LT

(54) Stelažo dalis, pasukama tarp eksponavimo ir papildymo pozicijos

Apibrėžties punktai: 15, brėžiniai: 12.

(57) 1. Lentynos montažas (101) produktams, apimantis

- stelažinę sekciją (103), kuri turi daugybę savieigos padavimo lentynų (111) ir bazinę plokštę (105), kurios apatinė pusė yra numatyta su ritininėmis priemonėmis (117), kurios yra pritaikytos riedėti pagrindu, ir
- pozicijos fiksavimo priemonę (107, 1101), kuri driekiasi išilgai pagrindo, ir kuri yra sumontuota sukibti su baze, ir kuri yra numatyta su sukibimo priemone, sumontuota išlaikyti vietoje minėtą poziciją fiksuojančią priemonę stelažinės sekcijos sukimosi metu, tuo būdu įgalinama, kad stelažinė sekcija įgauna savo pradinę poziciją grįždama į minėtą eksponavimo poziciją iš minėtos pasipildymo pozicijos; kur stelažinė sekcija yra lanksčiai sujungta su poziciją fiksuojančia priemone ir yra pasukama tarp bent vienos eksponavimo pozicijos, kurioje lentynos yra pasiekiamos iš stelažinės sekcijos priekio (113), ir pasipildymo pozicijos, kurioje lentynos yra pasiekiamos iš stelažinės sekcijos užpakalinės dalies (115), ir kuriame minėta stelažinė sekcija (103) yra numatyta su pirmąja ryšio priemone (125, 1104), ir pozicijos fiksavimo priemonės (107, 1101) yra numatytos su antrąja papildoma ryšio priemone (127), ryšio priemonės yra lanksčiai sujungtos viena su kita,

b e s i s k i r i a n t i tuo, kad bent viena ryšio priemonė yra numatyta su masės paskirstymo priemone (1106), skirta nustatyti, kiek stelažinės sekcijos masė veikia į ryšio priemonę.

2. Lentynos montažas pagal 1 punktą, kuriame minėta masės paskirstymo priemonė apima aukščio reguliavimo priemonę, skirtą nustatyti bazinės plokštės distanciją į bazę, gretimą ryšio priemonei.

3. Lentynos montažas pagal 1 arba 2 punktą, kuriame sukibimo priemonė yra didelės trinties medžiaga, numatyta ant minėtos pozicijos fiksavimo priemonės (107) šono, atsukto į bazę.

4. Lentynos montažas pagal 3 punktą, kuriame didelės trinties medžiaga yra gumos juosta.

5. Lentynos montažas pagal bet kurį vieną ankstesnį punktą, kuriame poziciją fiksuojanti priemonė (107) yra L formos.

6. Lentynos montažas pagal bet kurį vieną ankstesnį punktą, kuriame minėtos ritininės priemonės yra vertikaliai reguliuojamos.

7. Lentynos montažas pagal bet kurį vieną ankstesnį punktą, kuriame poziciją fiksuojančios priemonės turi ryšio dalis, skirtas ryšiui su kitomis poziciją fiksuojančiomis priemonėmis.

8. Lentynos montažas pagal bet kurį vieną ankstesnį punktą, kuriame stelažinės sekcijos užpakalinis kampas (140) yra suapvalintas sumažinti pasisukimo spindulį.

9. Lentynos montažas, apimantis daugybę lentynų surinkimų (155 – 159) pagal bet kurį ankstesnį punktą, kurio lentynų surinkimai yra susijungę per ryšio priemones (135), kur kiekviena jungia vieną su kita dvi kaimynines poziciją fiksuojančias ryšio priemones (107).

10. Lentynos montažas pagal 1 arba 2 punktą, kuriame poziciją fiksuojanti priemonė (1101) yra sukonstruota su apvaliu atraminiu paviršiumi priešais bazę ir išilgai bazės turi bendrą tįsą.

11. Lentynos montažas pagal 1 punktą, kuriame stelažinė sekcija turi priekį ir užpakalį, pirmąją ir antrąją galines sieneles, ir priekinį ir užpakalinį kampą atitinkamai, kuriame stelažinė sekcija yra lanksčiai prijungta prie minėtų poziciją fiksuojančių priemonių ties vienu iš priekinių kampų, kuris yra greta pirmosios galinės sienelės, stelažinė sekcija yra sukonstruota taip, kad būtų besisukiojanti taip pat, kuomet lentynų montažas yra patalpintas tarp dviejų kitų kaimyninių lentynų montažų dėl galinio kampo, esančio greta antrosios galinės sienelės, pozicionuotos arčiau stelažinės sekcijos centro, kai priekinis kampas, patalpintas greta tos pačios galinės sienelės.

12. Lentynos montažas pagal 11 punktą, kuriame masės paskirstymo priemonė apima aukščio reguliavimo priemonę, skirtą reguliuoti bazinės plokštumos atstumą į bazę, gretimą minėtai ryšio priemonei.

13. Lentynos montažas pagal 11 arba 12 punktą, kuriame pozicijos fiksavimo priemonė ant jos pusės, atsuktos į bazę, yra numatyta su didelės trinties medžiaga, kuri įtakoja sukibimą su baze.dėl trinties.

14. Lentynos montažas pagal bet kurį vieną ankstesnį 11 -13 punktą, kuriame minėtas užpakalinis kampas, esantis arčiau stelažinės sekcijos centro yra nuožulnus.

15. Lentynos montažas pagal bet kurį vieną ankstesnį 11 -13 punktą, kuriame antroji galinė sienelė yra nuožulni.

---

(51) Int.Cl. ***A47J 27/58*** (2006.01)
(11) **2324739**
(96) 10008402.9
(96) 2010 08 12
(97) 2011 05 25
(97) 2013 10 02
(30) 102009041866, 2009 09 17, DE
(72) Harecker, Armin, DE
(73) Harecker, Armin, 84424 Isen, DE
(74) Otilija KLIMAITIENĖ, 35, AAA Law, J.Jasinskio g. 16A, LT-03163 Vilnius, LT
(54) Verdantiems skysčiams išbėgti neleidžiantis maisto gaminimo talpos priedas
Apibrėžties punktai: 14, brėžiniai: 3.

(57) 1. Maisto gaminimo indo priedas (1), neleidžiantis išbėgti verdantiems skysčiams, ypač skysčiams kurių puta virimo metu turi daug baltymų arba krakmolo, kaip pienas, bulvių, makaronų arba panašių gaminių virimo vanduo, kuris yra suprojektuotas kaip surinkimo puodas, turi bent vieną skysčio pratekėjimo angą (2), kur bent dvimatė uždarymo dalis (6), kuri yra sujungta su maisto gaminimo indo priedu (1), yra numatyta pratekėjimo angai arba pratekėjimo angoms (2), kur dvimatė uždarymo dalis (6) uždėtoje būsenoje nesiliečiant dėl verdančio arba putojančio skysčio iš esmės uždaro jai skirtą pratekėjimo angą (2) arba jai skirtas pratekėjimo angas (2), ir dėl atidarymo jėgos, sukuriamos liečiantis su verdančiu arba putojančiu skysčiu (3), poveikio gali būti pastumta į atidarytą padėtį, kurioje pratekėjimo anga (2) arba pratekėjimo angos (2) yra bent dalinai atpalaiduotos ir kur verdantis skystis prateka pro atidarytą pratekėjimo angą (2) arba atidarytas pratekėjimo angas (2) į surinkimo puodą ir gali sutekėti atgal į maisto gaminimo indą (7), kur maisto gaminimo indo priedas gali būti uždėtas ant įvairių skersmenų maisto gaminimo indų (7), kur maisto gaminimo indo priedo (1) bent lietimosi su tais įvairiais maisto gaminimo indais paviršiai (11) yra suformuoti iš tamprios medžiagos, ypatingai iš silikono, ir kur dvimatė uždarymo dalis (6) yra suprojektuota kaip membraninis vožtuvas ir yra sujungta su maisto gaminimo indo priedu taip, kad dvimatė uždarymo dalis (6) sudaro nedidelį pasipriešinimą atidarymo veiksmui.

2. Maisto gaminimo indo priedas pagal 1 punktą, b e s i s k i r i a n t i s tuo, kad keletas pratekėjimo angų (2) yra apskrito žiedo srityje tarp centrinės srities ir maisto gaminimo indo priedo (1) išorinio žiedo srities.

3. Maisto gaminimo indo priedas pagal 2 punktą, b e s i s k i r i a n t i s tuo, kad keletas pratekėjimo angų (2) yra paruoštos simetriškai centre, žiūrint į kontūrą, ir suprojektuotos kaip žiedo dalis, kur jų kraštai, esantys atokiai nuo centro, yra užapvalinti arba nupjauti ties žiedo dalimis ir/arba jo kraštais, esančiais netoli centro, ir tuo, kad maisto gaminimo indo priedo (1) radialiniai jungiantieji strypai (8), kurie tęsiasi nuo jo centro srities iki išorinio žiedo srities, atokiai nuo centro, yra išdėstyti tarp pratekėjimo angos (2) radialinių šonų.

4. Maisto gaminimo indo priedas pagal 1 punktą, b e s i s k i r i a n t i s tuo, kad yra paruošta centrinė pratekėjimo anga (2).

5. Maisto gaminimo indo priedas pagal vieną iš 1-4 punktų, b e s i s k i r i a n t i s tuo, kad uždarymo dalis (6) yra skirta kiekvienai arba keletui, arba visoms pratekėjimo angoms (2), arba tuo, kad dvi gretimos uždarymo dalys (6) yra skirtos kiekvienai pratekėjimo angai (2), kur gretimų uždarymo dalių (6) kraštai pratekėjimo angos (2) srityje guli kartu arba persidengia.

6. Maisto gaminimo indo priedas pagal vieną iš 1-5 punktų, b e s i s k i r i a n t i s tuo, kad uždarymo dalies (6) arba uždarymo dalių (6) bent lietimosi kraštai su maisto gaminimo indo priedu iš esmės atitinka ten esantį maisto gaminimo indo priedo (2) dizainą ir/arba uždarymo dalis (6) arba uždarymo dalys (6) persidengia arba uždengia numatytą(-as) pratekėjimo angą(-as) (2).

7. Maisto gaminimo indo priedas pagal vieną iš 1-6 punktų, b e s i s k i r i a n t i s tuo, kad uždarymo dalis arba dalys (2) yra suformuotos iš tamprios medžiagos, ypač silikono, bent kai kuriose srityse.

8. Maisto gaminimo indo priedas pagal vieną iš 1-7 punktų, b e s i s k i r i a n t i s tuo, kad uždarymo dalis arba dalys (6) yra plonos ir/arba lengvos.

9. Maisto gaminimo indo priedas pagal vieną iš 1-8 punktų, b e s i s k i r i a n t i s tuo, kad uždarymo dalis arba dalys (6) gali būti judinamos kaip atvartas tarp uždarytos padėties ir atidarytos padėties.

10. Maisto gaminimo indo priedas pagal vieną iš 1-9 punktų, b e s i s k i r i a n t i s tuo, kad uždarymo dalis (6) yra paruošta su skersiniais sutvirtinimais ir/arba grioveliais, ir/arba uždarymo dalies (6) storis mažėja pageidaujamai link jos laisvų kraštų, nesujungtų su maisto gaminimo indo priedu (1) ir/arba bent viena uždarymo dalis (6) turi lietimosi paviršių,

kuris funkcionaliai susijungia su papildomu lietimosi paviršiumi, suformuotu ties pratekėjimo angos (2) karštu, pageidaujamai nuolydžiu paviršiumi arba sustabdymo išsikišimu, besitęsiančiu į jos judėjimo kelią, ties judesio pabaiga nuo atidarymo padėties iki uždarymo padėties, ir taip leidžiant tik vieną atidarymo kryptį.

11. Maisto gaminimo indo priedas pagal vieną iš 1-10 punktų, b e s i s k i r i a n t i s tuo, kad uždarymo dalis (6) ties jos centrine sritimi yra sujungta su maisto gaminimo indo priedu (1) ir su ten sujungta žiedine sritimi, uždėtoje būsenoje, iš esmės uždaro pratekėjimo angą (2) arba pratekėjimo angas.

12. Maisto gaminimo indo priedas pagal vieną iš 1-11 punktų, b e s i s k i r i a n t i s tuo, kad uždarymo dalis (6), kaip membraninis vožtuvas, yra suformuota kaip atskira sudedamoji dalis, kuri gali būti prijungta prie maisto gaminimo priedo likusios dalies.

13. Maisto gaminimo indo priedas pagal vieną iš 1-12 punktų, b e s i s k i r i a n t i s tuo, kad žiūrint į skerspjūvį ir iš vidaus, turi iš esmės horizontaliai besitęsiančią centrinę sritį, po to žiedinę dalį su kylančiu šlaitu, po to kupolo dalį, po to žemyn krentančią žiedinę dalį ir po to vėl antrą žiedinę sritį, kylančią į viršų iki pat maisto gaminimo indo priedo krašto, kur pratekėjimo angos (2) tęsiasi nuo žemyn krentančios žiedinės dalies vidinės centrinės srities iki išorinės srities arba iki antros kylančios žiedinės dalies vidinės srities.

14. Maisto gaminimo indo priedas pagal vieną iš 1-13 punktų, b e s i s k i r i a n t i s tuo, kad yra suformuotas visiškai iš silikono ir/arba turi skersinius sutvirtinimus, ir/arba griovelius, ir/arba išsikišimus (12).

---

(51) Int.Cl. ***A61B 17/32*** (2006.01)
A61F 9/007 (2006.01)
(11) **2243449**
(96) 10168081.7
(96) 2005 07 27
(97) 2010 10 27
(97) 2013 10 30
(30) 916675, 2004 08 12, US
(72) Boukhny, Michael, US
Chon, James Y, US
(73) Novartis AG, 4056 Basel, CH
(74) Reda ŽABOLIENĖ, 7, Advokatės Redos Žabolienės kontora METIDA, Verslo centras VERTAS, Gynėjų g. 16, LT-01109 Vilnius, LT
(54) Ultragarsinis rankinis prietaisas
Apibrėžties punktai: 8, brėžiniai: 3.
(57) 1. Ultragarsinis rankinis prietaisas (10), apimantis:
a) rankinio prietaiso įdėklą (11), talpinantį kamštį (18);
b) ultragarsinį šerdesą (12), patalpintą įdėklo viduje, šerdesas (12) turi daugelį periferinių įstrižų prapjovų (24) tokio dydžio ir taip išdėstytų erdvėje, kad sukurtų sukimosi judesį šerdese (12) valdymo signalo atžvilgiu, kuris turi pirmąjį dažnį ir išilginį judėjimą per šerdesą (12) atžvilgiu valdymo signalo, turinčio antrąjį dažnį; ir
c) daugybę pjezoelektrinių elementų (14); ir

b e s i s k i r i a n t i s tuo, kad:

pjezoelektriniai elementai (14) ir šerdesas (12) yra patalpinti įdėklo viduje taip, kad centrinis sukimosi taškas ir išilginis centrinis taškas yra sutampantys kamštyje (18), kuris užsandarina įdėklą.

2. Ultragarsinis rankinis prietaisas (10) pagal 1 punktą, kuriame prapjovų (24) plotis yra tarp 2% ir 65% šerdeso (12) išorinio diametro.

3. Ultragarsinis rankinis prietaisas (10) pagal 1 arba 2 punktą, kuriame prapjovų (24) gylis yra tarp 4% ir 45% šerdeso (12) išorinio diametro.

4. Ultragarsinis rankinis prietaisas (10) pagal bet kurį ankstesnį punktą, kuriame prapjovų (24) ilgis yra tarp 8 % ir 75% šerdeso (12) didesnio diametro ilgio.

5. Ultragarsinis rankinis prietaisas (10) pagal bet kurį ankstesnį punktą, kuriame šerdeso (12) išorinis diametras yra 1,206 cm (.475''), kur prapjovų (24) skaičius yra 8, kiekviena prapjova turi .1 02 cm (.04'') plotį, .356cm(.140'') gylį, 1778 cm (.7'') ilgį ir žingsnis 3,429 cm (1,35'').

6. Ultragarsinis rankinis prietaisas (10) pagal bet kurį ankstesnį punktą, kuriame pirmasis dažnis yra 44 kHz ir antrasis dažnis yra 32 kHz.

7. Ultragarsinio rankinio prietaiso sistema, sistema apima:
a) ultragarsinį rankinį prietaisą (10) pagal bet kurį ankstesnį punktą ir
b) valdymo schemą (34), suteikiančią dažnį ir antrąjį dažnį ultragarsiniam rankiniam prietaisui (10).

8. Ultragarsinio rankinio prietaiso sistema pagal 7 punktą, kurioje valdymo schema (34) yra pritaikyta suteikti pirmąjį dažnį ir antrąjį dažnį kintamu nesutampančiu būdu.

---

(51) Int.Cl. ***A61C 8/00*** (2006.01)
A61B 6/14 (2006.01)
(11) **1722710**
(96) 05708843.7
(96) 2005 02 25
(97) 2006 11 22

(97) 2013 07 24
(86) PCT/IB2005/050694
(86) 2005 02 25
(87) WO 2005/084576
(87) 2005 09 15
(30) 200400104, 2004 02 25, BE
(72) De Clerck, René, BE
(73) Dental Vision BVBA, 3080 Tervuren, BE
(74) Otilija KLIMAITIENĖ, 35, AAA Law, J.Jasinskio g. 16A, LT-03163 Vilnius, LT

(54) Būdas ir žymeklio elementas, skirti nustatyti dantų implanto vietą

Apibrėžties punktai: 15, brėžiniai: 2.

(57) 1. Būdas, skirtas nustatyti dantų implanto (2) vietą dantų protezo uždėjimui, kur implantas (2) yra įtvirtintas asmens žandikaulio (13) kaule, kur žandikaulio arba šio žandikaulio reprodukcijos modelio vaizdas yra suformuojamas naudojant rentgeno spindulius arba magnetinį rezonansą, kur žandikaulyje yra įtaisytas implantas (2), b e s i s k i r i a n t i s tuo, kad bent vienas žymeklio elementas (3), kuris sukuria stiprų kontrastą atvaizdavimo būduose, yra pritvirtintas prie minėto implanto (2), kuris yra nuimamai įtvirtintas žandikaulyje, laisvo galo (1), kur žymeklio elementas (3) yra išdėstytas atstumu (d) nuo šio laisvo galo (1), kur žymeklio elemento (3) padėtis, žandikaulio atžvilgiu, yra nustatoma remiantis rentgeno spindulių arba minėto magnetinio rezonanso suformuotu atvaizdu, ir kur minėto implanto (2) padėtis, žandikaulio atžvilgiu, yra nustatoma nuo žymeklio elemento (3) matomos padėties.

2. Būdas pagal 1 punktą, b e s i s k i r i a n t i s tuo, kad atrama (4) su minėtu žymeklio elementu (3) yra nuimamai pritvirtinta prie minėto implanto (2).

3. Būdas pagal 2 punktą, b e s i s k i r i a n t i s tuo, kad minėta atrama (4) yra pagaminta iš rentgeno spinduliais peršviečiamos medžiagos.

4. Būdas pagal 2 arba 3 punktą, b e s i s k i r i a n t i s tuo, kad minėta atrama (4) su žymeklio elementu (3) yra pritvirtinta prie minėto implanto (2) laisvo galo (1) taip, kad ši atrama (4) tęsiasi implanto (2) prailginime.

5. Būdas pagal 4 punktą, b e s i s k i r i a n t i s tuo, kad implantui (2) su centrine ašimi (10), šios centrinės ašies (10) orientacija ir padėtis yra nustatoma naudojantis tiesia linija, besitęsiančia per minėto žymeklio elemento (3) centro tašką, kuri yra lygiagreti minėtos atramos (4) suformuoto atvaizdo išilginei pusei (14).

6. Būdas pagal 4 punktą, b e s i s k i r i a n t i s tuo, kad implanto (2) centrinės ašies (10) orientacija ir padėtis yra apibrėžiama nustatant vėlesniojo pikselių svorio centrą, arba minėtos atramos, taip pat kaip ir minėto žymeklio elemento (3) atvaizdo svorio centrą, kur šie svorio centrai po to yra bendrai sujungiami naudojant tiesią liniją.

7. Būdas pagal bet kurį vieną iš 4-6 punktų, b e s i s k i r i a n t i s tuo, kad remiantis implanto (2) ašies (10) orientacija ir padėtimi ir anksčiau nustatytu atstumu (d) tarp minėto žymeklio elemento (3) ir implanto (3) minėto laisvo galo (1) yra nustatoma implanto (2) padėtis, žandikaulio atžvilgiu.

8. Būdas pagal bet kurį vieną iš 1-7 punktų, b e s i s k i r i a n t i s tuo, kad implanto (2) atžvilgiu yra įtvirtintas antras žymeklio elementas (6) su centro tašku, kuris yra nėra minėto implanto (2) centro ašyje (10), kur remiantis šio antro žymeklio elemento (6) nustatyta padėtimi jo centrinės ašies (10) atžvilgiu yra nustatoma implanto (2) kampinė padėtis.

9. Būdas pagal bet kurį vieną iš 1-8 punktų, b e s i s k i r i a n t i s tuo, kad yra naudojamas sferinis žymeklio elementas (3, 6).

10. Būdas pagal bet kurį vieną iš 1-9 punktų, b e s i s k i r i a n t i s tuo, kad yra naudojamas žymeklio elementas (3, 6), kuris sudėtyje turi bent tantalo, platinos arba volframo.

11. Būdas pagal bet kurį vieną iš 1-10 punktų, b e s i s k i r i a n t i s tuo, kad minėtas atvaizdas yra suformuojamas naudojantis kompiuterinės tomografijos priemone.

12. Rinkinys, apimantis dantų implantą ir atramą su pirmu žymeklio elementu (3), skirtu minėto dantų implanto (2) padėties nustatymui po to kai jis yra įtvirtinamas asmens žandikaulyje (13), šio žandikaulio (13) atžvilgiu, kur minėtas pirmas žymeklio elementas (3) atvaizdavimo būduose sudaro stiprų kontrastą, lyginant su pačiu minėtu implantu (2), b e s i s k i r i a n t i s tuo, kad minėtas rinkinys papildomai apima jungiančią dalį, suformuotą iš movos (5) su antru žymeklio elementu (6), kur šis antras žymeklio elementas (6) atvaizdavimo būduose taip pat sukuria stiprų kontrastą, lyginant su miknėtu implantu (2), ir tuo, kad minėta atrama (4) turi priemonę viename distaliniame gale, numatytame nuimamam tvirtinimui prie minėto implanto (2), kur atramos (4) kitas distalinis galas apima minėta pirmą žymeklio elementą (3), kur minėtos priemonės, skirtos pritvirtinti minėtą atramą prie implanto (2), apima užrakinimo smaigą (11), minėtas antras žymeklio elementas (6) yra įterptas į minėtą movą (5) tam tikru atstumu nuo jos išilginės ašies (10), kur minėta mova (5) turi išsikišimą (15), kurio matmenys taip atitinka implanto (2), ant kurio turi būti pritvirtinta minėta atrama, galvoje (1) esančios išėmą (8) matmenis, kad minėtas išsikišimas (15) galėtų būti suleidžiamai įstatytas į minėtą išėmą (8).

13. Rinkinys pagal 12 punktą, b e s i s k i r i a n t i s tuo, kad mova (5) turi kiaurymę (16), kuri tęsiasi per

jos visą storį taip, kad užrakinimo smaigas (11) galėtų būti perkištas per minėtą kiaurymę (16) tam, kad atrama būtų pritvirtinta prie minėto implanto (2).

14. Rinkinys pagal 12 arba 13 punktą, b e s i s k i r i a n t i s tuo, kad implanto (2) galvoje (1) esanti minėta išėma (8) pagal skersinę kryptį, minėtos išilginės ašies (10) atžvilgiu, turi trikampio, elipsės, kvadrato arba daugiakampio formos dalį.

15. Rinkinys pagal bet kurį vieną iš 12-14 p[punktų, b e s i s k i r i a n t i s tuo, kad minėti žymeklio elementai (3, 6) sudėtyje turi bent vieną iš metalų iš grupės, susidedančios iš tantalo, platinos, aukso ir volframo.

---

(51) Int.Cl. ***A61C 9/00*** (2006.01)
(11) **1776062**
(96) 05772244.9
(96) 2005 07 01
(97) 2007 04 25
(97) 2013 09 04
(86) PCT/EP2005/007098
(86) 2005 07 01
(87) WO 2006/002939
(87) 2006 01 12
(30) 102004032099, 2004 07 01, DE
(72) MÜLLER, Barbara, DE
HEFTI, Hans-Ruedi, CH
LAMPL, Stephan, CH
(73) Coltene/Whaledent GmbH + Co. KG, 89129 Langenau, DE
(74) Marius JAKULIS - JASON, 3, AAA Law, J.Jasinskio g. 16A, LT-03163 Vilnius, LT
(54) Retrakcinis siūlas su pagerinta absorbcija
Apibrėžties punktai: 8, brėžiniai: 2.
(57) 1. Dantų retrakcinis siūlas (1), b e s i s k i r i a n t i s tuo, kad turi bent vieną giją (2), suformuotą oro sūkurio procesu.

2. Retrakcinis siūlas pagal 1 punktą, b e s i s k i r i a n t i s tuo, kad gija apima vieną arba daugiau polimerinių medžiagų, parinktų ypač iš poliamido ir poliesterio.

3. Retrakcinis siūlas pagal 1 arba 2 punktą, b e s i s k i r i a n t i s tuo, kad jo paviršius yra padengtas tirpia paviršinio aktyvumo medžiaga.

4. Retrakcinis siūlas pagal 3 punktą, b e s i s k i r i a n t i s tuo, kad tirpi medžiaga yra krakmolas.

5. Retrakcinis siūlas pagal bet kurį vieną iš ankstesnių punktų, b e s i s k i r i a n t i s tuo, kad apima bent vieną ertmę, bent vienos farmacinės aktyvios sudedamosios medžiagos talpinimui.

6. Retrakcinis siūlas pagal 5 punktą, b e s i s k i r i a n t i s tuo, kad ertmėje yra farmacinės aktyvios sudedamosios medžiagos, kur farmacinė aktyvi sudedamoji medžiaga yra parinkta iš sutraukiančios aktyvios sudedamosios medžiagos ir antibakterinės aktyvios sudedamosios medžiagos.

7. Retrakcinis siūlas pagal bet kurį vieną iš ankstesnių punktų, b e s i s k i r i a n t i s tuo, kad yra megztas arba pintas.

8. Retrakcinis siūlas pagal bet kurį vieną iš ankstesnių punktų, b e s i s k i r i a n t i s tuo, kad jo tūris padidėja po įvedimo dantenų kišenę.

---

(51) Int.Cl. ***A61K 9/00*** (2006.01)
A61K 9/20 (2006.01)
A61K 31/33 (2006.01)
A61P 3/10 (2006.01)
(11) **2468256**
(96) 11194783.4
(96) 2011 12 21
(97) 2012 06 27
(97) 2013 08 21
(30) 201010683, 2010 12 21, TR
201101809, 2011 02 24, TR
(72) Cifter, Ümit, TR
Türkyilmaz, Ali, TR
Karaköy, Basak Acar, TR
Saydam, Mehtap, TR
Ergenekon, Ercan, TR
(73) Sanovel Ilac Sanayi Ve Ticaret Anonim Sirketi, 34460 Sariyer/Istanbul, TR
(74) Liudmila GERASIMOVIČ, 9, IĮ „Liudmila Gerasimovič, Patentinis patikėtinis“, Vingrių g. 13-42, LT-01141 Vilnius, LT
(54) Vildagliptino ir glimepirido dariniai
Apibrėžties punktai: 17, brėžiniai: 0.
(57) 1. Farmacinio derinio kompozicija, apimanti vildagliptiną arba farmaciniu požiūriu priimtiną vildagliptino druską, glimepiridą arba farmaciniu požiūriu priimtiną glimepirido druską, ir bent vieną dengiantįjį sluoksnį.

2. Farmacinio derinio kompozicija pagal bet kurį iš ankstesnių punktų, kur minėtas dengiantysis sluoksnis yra sandarus sluoksnis, apimantis bent vieną iš polivinilo alkoholio ir hidroksipropilmetilo celiuliozės arba jų mišinį.

3. Farmacinio derinio kompozicija pagal bet kurį iš ankstesnių punktų, dangoje papildomai apimantis bent vieną iš ksantano dervos ir guaro dervos arba jų mišinį.

4. Farmacinio derinio kompozicija pagal bet kurį iš ankstesnių punktų, kur minėto dengiančiojo sluoksnio masė visos kompozicijos masės atžvilgiu yra 0,01 – 20 masės %, optimaliai 0,1 – 10 masės %, ir dar geriau 1 – 5 masės %.

5. Farmacinio derinio kompozicija pagal bet kurį iš ankstesnių punktų, papildomai apimanti bent vieną arba daugiau negu vieną ekscipientus.

6. Farmacinio derinio kompozicija pagal bet kurį iš ankstesnių punktų, kur minėtas ekscipientas yra bent vienas iš skiediklių, rišiklių, paskirstymo agentų, paviršinio aktyvumo agentų, slydimo agentų ir riebiklių arba jų mišinys.

7. Farmacinio derinio kompozicija pagal bet kurį iš ankstesnių punktų, kur minėti skiedikliai apima bent vieną iš laktozės, mikrokristalinės celiuliozės, krakmolo, manitolio, kalcio fosfato anhidrato, kalcio fosfato dihidrato, kalcio fosfato trihidrato, dvibazio kalcio fosfato, kalcio karbonato, kalcio sulfato, kalcio karboksimetilceliuliozės, celiuliozės miltelių, celiuliozės acetato, pregelifikuoto krakmolo, laktozės monohidrato, kukurūzų krakmolo, arba jų mišinį, kur optimalus skiediklis yra mikrokristalinė celiuliozė arba laktozė.

8. Farmacinio derinio kompozicija pagal bet kurį iš ankstesnių punktų, kur minėti rišikliai apima bent vieną iš polimetakrilato, glicerolio behenato, polivinilpirolidono (povidono), hidroksipropilmetilo celiuliozės (HPMC), hidroksipropilo celiuliozės (HPC), karboksimetilceliuliozės (CMC), metilo celiuliozės (MC), hidroksietilo celiuliozės, natrio karboksimetilceliuliozės (Na CMC), kalcio karboksimetilceliuliozės, etilo celiuliozės ir kitų celiuliozės darinių, polietileno oksido, želatinos, krakmolo, ksantano dervos, guaro dervos, alginato, karageno, pektino, karbomero, celiuliozės acetato ftalato, hidroksipropilo krakmolo, hidroksietilmetilo celiuliozės, polaksomero, polietileno glikolio (PEG), arba jų mišinį, kur pageidaujamas rišiklis yra polivinilpirolidonas.

9. Farmacinio derinio kompozicija pagal bet kurį iš ankstesnių punktų, kur minėti paskirstymo agentai apima bent vieną iš natrio kroskarmeliozės, natrio krakmolo glikoliato, tinklinės struktūros polivinilpirolidono, krakmolo, algino rūgšties, arba jų mišinį, kur optimalus paskirstymo agentas yra natrio kroskarmeliozė.

10. Farmacinio derinio kompozicija pagal bet kurį iš ankstesnių punktų, kur minėti paviršinio aktyvumo agentai apima bent vieną iš natrio laurilsulfato, polioksietileno glikolio esterių, sulfatų, apimančių paviršinio aktyvumo agentus ir poloksamero darinius (sulfato ir polaksomero darinius, apimančius paviršinio aktyvumo agentus) arba jų mišinį.

11. Farmacinio derinio kompozicija pagal bet kurį iš ankstesnių punktų, kur minėti slydimo agentai apima koloidinį silicio dioksidą, talką, aliuminio silikatą, celiuliozės miltelius, tribazį kalcio fosfatą, hidrofobinį koloidinį kvarcą, magnio oksidą, magnio trisilikatą, magnio silikatą arba jų mišinį, kur optimalus slydimo agentas yra koloidinis silicio dioksidas.

12. Farmacinio derinio kompozicija pagal bet kurį iš ankstesnių punktų, kur minėti riebikliai apima bent vieną iš kalcio stearato, magnio stearato, mineralinio aliejaus, natrio stearilfumarato, talko, polietileno glikolio, glicerilo monostearato, glicerilo palmitostearato, talko, cinko stearato, stearino rūgšties arba jų mišinį, kur optimalus riebiklis yra magnio stearatas.

13. Farmacinio derinio kompozicija pagal bet kurį iš ankstesnių punktų, papildomai apimanti celiuliozės polimerą šerdyje ir ksantano dervą arba guaro dervą dengiančiajame sluoksnyje.

14. Farmacinio derinio kompozicija pagal bet kurį iš ankstesnių punktų, kur minėtas celiuliozės polimeras optimaliai yra hidroksipropilmetilo celiuliozė.

15. Farmacinio derinio kompozicijos pagal bet kurį iš ankstesnių punktų gamybos būdas, apimantis stadijas, kuriose

a į vildagliptiną ir glimepiridą prideda skiediklio, maišant gautą mišinį,

b. į gautą mišinį prideda polivinilpirolidono ir tinklinės struktūros polivinilpirolidono ir pastarąjį maišo,

c. vykdo drėgną granuliavimą,

d. džiovina granules,

e. sijoja išdžiovintas granules,

f. maišo granules su magnio stearatu ir silicio dioksidu,

g. suspaudžia granules į tabletes, ir

h. tabletes padengia vandenyje tirpaus agento plėvele.

16. Farmacinio derinio kompozicijos pagal bet kurį iš ankstesnių punktų gamybos būdas, apimantis stadijas, kuriose

a. į vildagliptiną ir glimepiridą prideda laktozės, polivinilpirolidono, koloidinio silicio dioksido ir magnio stearato ir gautą mišinį stipriai maišo,

b. suspaudžia granules į tabletes, ir

c. tabletes padengia vandenyje tirpaus agento plėvele.

17. Farmacinio derinio kompozicija pagal bet kurį iš ankstesnių punktų, skirta žinduolių, ypatingai žmonių, cukrinio diabeto profilaktikai arba gydymui.

(51) Int.Cl. ***A61K 9/00*** (2006.01)
A61K 31/728 (2006.01)
A61P 19/02 (2006.01)

(11) **1835923**

(96) 05855034.4

(96) 2005 12 20

(97) 2007 09 26

(97) 2013 10 09

(86) PCT/US2005/046409

(86) 2005 12 20

(87) WO 2006/073835

(87) 2006 07 13

(30) 640749 P, 2004 12 30, US

(72) BAILLEUL, Francois, FR

(73) GENZYME CORPORATION, Cambridge, MA 02142, US

(74) Stanislava TELEIŠIENĖ, 31, UAB „Brainera“, Savanorių pr. 217, LT-02300 Vilnius, LT

(54) Vidusąnarinio klampumo papildymo režimai

Apibrėžties punktai: 6, brėžiniai: 1.

(57) 1. Klampumą suteikiantis papildas, apimantis tinklinį hialorunaną (HA), skirtas panaudoti kelio sąnario skausmo gydymui žmogui gydymo režimu, kur klampumą suteikiantis papildas turi buvimo sąnaryje pusėjimo trukmę mažiau negu 3 savaites ir kur gydymo režimas apima vieną įvedimą į sąnarį klampumą suteikiančio papildo pakankamu kiekiu, kad kelio sąnariui būtų suteiktas terapinis efektas iki šešių mėnesių.

2. Panaudojimas klampumą suteikiančio papildo, apimančio tinklinį hialorunaną (HA), gamyboje vaisto, skirto kelio sąnario skausmo gydymui žmogui gydymo režimu, kur klampumą suteikiantis papildas turi buvimo pusėjimo trukmę sąnaryje mažiau negu 3 savaites ir kur gydymo režimas apima vieną įvedimą į sąnarį klampumą suteikiančio papildo pakankamu kiekiu, kad kelio sąnariui būtų suteiktas terapinis efektas iki šešių mėnesių.

3. Klampumą suteikiantis papildas pagal 1 punktą arba panaudojimas pagal 2 punktą, kur yra gydomas kelio sąnario skausmas, susijęs su osteoartritu.

4. Klampumą suteikiantis papildas pagal 1 punktą arba panaudojimas pagal 2 punktą, kur klampumą suteikiantis papildas turi mažiau negu 20 mg/ml HA ir 5 % (masė/masė) arba daugiau HA klampumą suteikiančiame papilde yra gelio formoje.

5. Klampumą suteikiantis papildas, skirtas panaudoti pagal 1 punktą arba panaudojimas pagal 2 punktą, kur HA klampumą suteikiančiame papilde yra gyvulinės kilmės.

6. Klampumą suteikiantis papildas, skirtas panaudoti pagal 1 punktą arba panaudojimas pagal 2 punktą, kur HA klampumą suteikiančiame papilde yra bakterinės kilmės.

(51) Int.Cl. ***A61K 9/06*** (2006.01)
A61K 31/00 (2006.01)
A61K 47/00 (2006.01)
A61K 31/726 (2006.01)

(11) **2460514**

(96) 11191683.9

(96) 2011 12 02

(97) 2012 06 06

(97) 2013 08 28

(30) 201010074, 2010 12 03, TR

(72) CIFTER, Ümit, TR
TÜRKYILMAZ, Ali, TR
AKALIN, M Nur Pehlivan, TR
ZENGINER, M Sibel, TR
ÖNER, Levent, TR

(73) Sanovel Ilac Sanayi Ve Ticaret Anonim Sirketi, 34460 Sariyer/Istanbul, TR

(74) Liudmila GERASIMOVIČ, 9, IĮ „Liudmila Gerasimovič, Patentinis patikėtinis“, Vingrių g. 13-42, LT-01141 Vilnius, LT

(54) Flurbiprofeno, gliukozamino ir chondroitino vietinės vaistinės gelio kompozicijos

Apibrėžties punktai: 13, brėžiniai: 0.

(57) 1. Vietinė vaistinė gelio kompozicija, apimanti,

a. 0,50 – 30,0 masės % flurbiprofeno arba jo farmaciniu požiūriu priimtinų druskų,

b. 0,50 - 20,0 masės % gliukozamino arba jo druskų,

c. 0,10 - 20,0 masės % chondroitino sulfato,

d. 0,10 - 30,0 masės % dimetilo sulfoksido.

2. Vietinė vaistinė gelio kompozicija pagal 1 punktą, kur dimetilo sulfoksido kiekis optimaliai yra nuo 0,50 iki 25,0 masės % visos kompozicijos masės atžvilgiu, dar geriau, kai jis yra nuo 1,0 iki 20,0 masės % visos kompozicijos masės atžvilgiu, visų geriausiai, kai jis yra nuo 5,0 iki 15,0 masės % visos kompozicijos masės atžvilgiu.

3. Vietinė vaistinė gelio kompozicija pagal 1 punktą, kur gliukozamino druska yra gliukozamino sulfatas.

4. Vietinė vaistinė gelio kompozicija pagal 1-3 punktus, papildomai apimanti lecitiną, kurio kiekis nuo 0,10 iki 20,0 masės % visos kompozicijos masės atžvilgiu.

5. Vietinė vaistinė gelio kompozicija pagal 1-4 punktą, papildomai apimanti natrio karboksilmetilceliuliozę, kurios kiekis yra nuo 0,05 iki 10,0 masės % visos kompozicijos masės atžvilgiu.

6. Vietinė vaistinė gelio kompozicija pagal 4 ir 5 punktus, kur lecitino ir natrio karboksimetilceliuliozės masės santykis yra nuo 25:1 iki 1:25, optimaliai nuo 10:1 iki 1:10 visos kompozicijos atžvilgiu.

7. Vietinė vaistinė gelio kompozicija pagal bet kurį iš ankstesnių punktų, papildomai apimanti mentolį.

8. Vietinė vaistinė gelio kompozicija pagal 7 punktą, kur mentolio kiekis yra tarp 0,10
ir 15,0 masės % visos kompozicijos masės atžvilgiu, optimaliai jis yra 0,50 - 10,0 masės % visos kompozicijos masės atžvilgiu.

9. Vietinė vaistinė gelio kompozicija pagal bet kurį iš ankstesnių punktų, papildomai apimanti paviršinio aktyvumo agentus, klampumo stipriklius, chelantus, aromatinius agentus, konservantus, tirpinimo agentus, antioksidantus ir jų mišinius.

10. Vietinė vaistinė gelio kompozicija pagal 9 punktą, kur chelantas yra dinatrio edetatas, kurio kiekis yra nuo 0,005 iki 5,0 masės % visos kompozicijos masės atžvilgiu, optimaliai jis yra 0,05 - 2,0 masės % visos kompozicijos masės atžvilgiu.

11. Vietinė vaistinė gelio kompozicija pagal bet kurį iš ankstesnių punktų, apimanti
a. flurbiprofeną arba jo farmaciniu požiūriu priimtinas druskas 0,50 - 30,0 masės %
b. gliukozamino sulfatą 0,50 - 20,0 masės %
c. chondroitino sulfatą 0,10 - 20,0 masės %
d. dimetilo sulfoksidą 0,10 - 30,0 masės %
e. lecitiną 0,10 - 20,0 masės %
f. krapų aliejų 0,01 - 15,0 masės %
g. eukalipto aliejų 0,01 - 15,0 masės %
h. gvazdikų aliejų 0,01 - 15,0 masės %
i. imbiero aliejų 0,01 - 15,0 masės %
j. levandų aliejų 0,01 - 15,0 masės %
k. saldžiųjų apelsinų aliejų 0,10 - 15,0 masės %
l. mentolį 0,10 - 15,0 masės %
m. metilo parabeną 0,01 - 2,0 masės %
n. propilo parabeną 0,01 - 2,0 masės %
o. dinatrio edetatą 0,005 - 5,0 masės %
p. propileno glikolį 1,0 - 30,0 masės %
q. polietileno glikolį 1,0 - 50,0 masės %
r. natrio karboksilmetilceliuliozę 0,05 - 10,0 masės %
s. grynintą vandenį 1,0 - 50,0 masės %
t. etilo alkoholį 1,0 - 75,0 masės %.

12. Vietinės vaistinės gelio kompozicijos pagal bet kurį iš ankstesnių punktų gamybos būdas, apimantis stadijas, kuriose:
a. flurbiprofeną, metilo parabeną, propilo parabeną ir mentolį maišo etilo alkoholyje, kol jie ištirpsta, tada prideda krapų aliejaus, eukalipto aliejaus, gvazdikų aliejaus, imbiero aliejaus, levandų aliejaus, saldžiųjų apelsinų aliejaus, dinatrio edetato ir lecitino ir juos maišo daugiau, nei 10 minučių, siekiant gauti mišinį 1;
b. į kitą indą prideda vandens ir tame inde maišo chondroitino sulfatą ir gliukozamino sulfatą kol jie ištirpsta, tada prideda natrio karboksilmetilceliuliozę, propileno glikolį, polietileno glikolį ir dimetilo sulfoksidą ir juos maišo daugiau, nei 30 minučių, siekiant gauti mišinį 2;
c. antrą mišinį deda į pirmą mišinį ir stipriai maišo daugiau, nei 10 minučių.

13. Vietinė vaistinė gelio kompozicija pagal bet kurį iš ankstesnių punktų, skirta naudoti osteoartrito, skausmo ir uždegimo simptomų, susijusių su sąnario ir kremzlių sutrikimais, gydymui.

---

(51) Int.Cl. ***A61K 9/06*** (2006.01)
A61K 9/00 (2006.01)
A61K 31/519 (2006.01)
A61P 17/02 (2006.01)
(11) **2424538**
(96) 10719314.6
(96) 2010 04 29
(97) 2012 03 07
(97) 2013 08 14
(86) PCT/EP2010/055806
(86) 2010 04 29
(87) WO 2010/125143
(87) 2010 11 04
(30) 09382058, 2009 04 29, EP
214894 P, 2009 04 29, US
(72) RODEMER, Yolanda, DE
(73) Nobera Pharma, S.L., 28760 Tres Cantos Madrid, ES
Advancell Advanced in Vitro Cell Technologies,S.A., 08028 Barcelona, ES
(74) Jurga PETNIŪNAITĖ, 51, AAA Law, J.Jasinskio g. 16A, LT-03163 Vilnius, LT
(54) Alopurinolio panaudojimas plaštakų ir pėdų odos reakcijos gydymui
Apibrėžties punktai: 11, brėžiniai: 0.
(57) 1. Medikamentas, apimantis alopurinolį arba farmaciniu požiūriu priimtiną jo druską, skirtas naudoti plaštakų ir pėdų odos reakcijos (HFSR), indukuotos kinazės daugiatikslio inhibitoriaus (MKI) terapija, gydymui arba prevencijai.

2. Medikamentas, skirtas naudoti pagal 1 punktą, kur plaštakų ir pėdų odos reakcija yra indukuota sunitinibu.

3. Medikamentas, skirtas naudoti pagal 1 punktą, kur plaštakų ir pėdų odos reakcija yra indukuota sorafenibu.

4. Medikamentas, skirtas naudoti pagal bet kurį iš 1-3 punktą, kur medikamentas yra skirtas vietiniam įvedimui, geriau, vietiniam įvedimui ant plaštakų arba pėdų odos.

5. Medikamentas, skirtas naudoti pagal bet kurį iš 1-4 punktą, kur medikamentas yra kremas, geriau, hidrofilinis kremas.

6. Medikamentas, skirtas naudoti pagal bet kurį iš 1-5 punktą, kur medikamentas apima 1-10 % nuo kompozicijos masės alopurinolio arba farmaciniu požiūriu priimtinos jo druskos, geriau nuo 1 masės % iki 8 masės %, dar geriau, nuo 2 masės % iki 5 masės %.

7. Medikamentas, skirtas naudoti pagal 1 punktą, kur medikamentas apima 3 % nuo kompozicijos masės alopurinolio arba farmaciniu požiūriu priimtinos jo druskos.

8. Alopurinolio arba farmaciniu požiūriu priimtinos jo druskos panaudojimas gamyboje medikamento, skirto plaštakų ir pėdų odos reakcijos (HFSR), indukuotos kinazės daugiatikslio inhibitoriaus (MKI) terapija, gydymui arba prevencijai.

9. Alopurinolis, skirtas naudoti plaštakų ir pėdų odos reakcijos (HFSR), indukuotos kinazės daugiatikslio inhibitoriaus (MKI) terapija, gydymui arba prevencijai.

10. Alopurinolis, skirtas naudoti pagal 9 punktą plaštakų ir pėdų odos reakcijos (HFSR), indukuotos sunitinibu, gydymui arba prevencijai.

11. Alopurinolis, skirtas naudoti pagal 9 punktą plaštakų ir pėdų odos reakcijos (HFSR), indukuotos sorafenibu, gydymui arba prevencijai.

---

(51) Int.Cl. ***A61K 9/19*** (2006.01)
A61K 47/10 (2006.01)
A61K 47/26 (2006.01)
A61K 39/35 (2006.01)

(11) **2373293**
(96) 09760560.4
(96) 2009 11 27
(97) 2011 10 12
(97) 2013 07 31
(86) PCT/GB2009/002767
(86) 2009 11 27
(87) WO 2010/061193
(87) 2010 06 03
(30) 0821806, 2008 11 28, GB
(72) HAFNER, Roderick, Peter, GB
LAIDLER, Paul, GB
(73) Circassia Limited, Oxford OX4 4GA, GB
(74) Jurga PETNIŪNAITĖ, 51, AAA Law, J.Jasinskio g. 16A, LT-03163 Vilnius, LT
(54) Kompozicijos su sumažintu dimerų susidarymu
Apibrėžties punktai: 10, brėžiniai: 84.
(57) 1. Trehalozės ir tioglicerolio panaudojimas liofilizuotoje kompozicijoje, apimančioje peptidus, turinčius sekas SEQ ID Nr. 1-4, minėtų peptidų dimerizacijos minėtoje kompozicijoje prevencijai arba sumažinimui.

2. Panaudojimas pagal 1 punktą, kur kompozicija dar apima peptidus, turinčius sekas SEQ ID Nr. 84-86.

3. Panaudojimas pagal 2 punktą, kur kompozicija neapima papildomų peptidų.

4. Stabilios liofilizuotos kompozicijos, apimančios peptidus, turinčius sekas SEQ ID Nr. 1-4, gavimo būdas, apimantis:
a) pagaminimą kompozicijos, tirpale apimančios (i) trhalozę, (ii) tiogliceroląir (iii) minėtus peptidus; ir
b) kompozicijos, susidariusios (a) pakopoje, liofilizaciją.

5. Būdas pagal 4 punktą, kur kompozicija dar apima peptidus, turinčius sekas SEQ ID Nr. 84-86.

6. Būdas pagal 5 punktą, kur kompozicija neapima papildomų peptidų.

7. Stabilios liofilizuotos kompozicijos, pagamintos būdu pagal 5 arba 6 punktą, atkūrimo būdas, apimantis minėtos liofilizuotos kompozicijos atkūrimą tirpale.

8. Stabili liofilizuota kompozicija, apimanti peptidus, turinčius sekas SEQ ID Nr. 1-4, tioglicerolį ir trehalozę.

9. Kompozicija pagal 8 punktą, kur kompozicija dar apima peptidus, turinčius sekas SEQ ID Nr. 84-86.

10. Kompozicija pagal 9 punktą, kuri neapima papildomų peptidų.

---

(51) Int.Cl. ***A61K 9/19*** (2006.01)
A61K 47/26 (2006.01)
A61K 47/02 (2006.01)
A61K 47/12 (2006.01)
A61K 31/65 (2006.01)
A61K 9/08 (2006.01)

(11) **1858488**
(96) 06737947.9
(96) 2006 03 13
(97) 2007 11 28
(97) 2013 09 11
(86) PCT/US2006/008827
(86) 2006 03 13
(87) WO 2006/099258
(87) 2006 09 21
(30) 661030 P, 2005 03 14, US
(72) FAWZI, Mahdi, B., US
ZHU, Tianmin, US
SHAH, Syed, M., US

(73) Wyeth LLC, Madison, NJ 07940, US
(74) Jurga PETNIŪNAITĖ, 51, AAA Law, J.Jasinskio g. 16A, LT-03163 Vilnius, LT

(54) Tigeciklino kompozicijos ir jų gavimo būdai
Apibrėžties punktai: 17, brėžiniai: 0.

(57) 1. Kompozicija, apimanti:
(a) tigecikliną;
(b) angliavandenį, parinktą iš laktozės, manozės, sacharozės ir gliukozės; ir
(c) rūgštį arba buferį
kur kompozicijos pH yra tarp 3 ir 7.

2. Kompozicija pagal 1 punktą, kur angliavandenis yra laktozė.

3. Kompozicija pagal bet kurį vieną iš 1-2 punktų, kur kompozicija yra liofilizuota.

4. Kompozicija pagal bet kurį vieną iš 1-3 punktą, papildomai apimanti farmaciniu požiūriu priimtiną skiediklį.

5. Kompozicija pagal 4 punktą, kur farmaciniu požiūriu priimtinas skiediklis yra druskos tirpalas, Ringerio laktato injektuojamas tirpalas arba dekstrozės tirpalas.

6. Kompozicija pagal 1 punktą, kur kompozicijos pH yra tarp 4 ir 5.

7. Kompozicija pagal 6 punktą, kur kompozicijos pH yra tarp 4,2 ir 4,8.

8. Kompozicija pagal bet kurį vieną iš 1-7 punktų, kur rūgštis yra HCl.

9. Kompozicija pagal bet kurį vieną iš 1-7 punktų, kur rūgštis yra gentizo rūgštis.

10. Tigeciklino kompozicijos pagal 1 punktą gavimo būdas, apimantis vieno iš toliau pateiktų angliavandenių derinimą: laktozės, manozės, sacharozės arba gliukozės, epimerizacijos sumažinimui su tigeciklinu ir vandeniu tam, kad būtų suformuotas tirpalas; tirpalo pH mažinimą iki 3-7 naudojant rūgštį arba buferį tam, kad būtų sumažintas oksidinis irimas; ir tirpalo liofilizavimą iki išsausėjimo.

11. Būdas pagal 10 punktą, kur epimerizaciją mažinantis angliavandenis yra laktozė.

12. Būdas pagal 10 punktą papildomai apimantis kompozicijos, gautos liofilizuojant tirpalą iki išsausėjimo, derinimą su druskos tirpalu, Ringerio laktato injektuojamu tirpalu arba dekstrano tirpalu.

13. Kompozicija pagal 10 punktą, kur tirpalo pH yra sumažinta iki 4-5.

14. Būdas pagal 13 punktą, kur tirpalo pH yra sumažinta iki 4,2-4,8.

15. Būdas pagal bet kurį vieną iš 10-14 punktų, kur rūgštis yra 1 N HCl.

16. Būdas pagal bet kurį vieną iš 10-14 punktų, kur rūgštis yra gentizo rūgštis.

17. Farmacinė kompozicija pagal bet kurį vieną iš 1-9 punktų.

---

(51) Int.Cl. ***A61K 9/20*** (2006.01)
A61K 9/50 (2006.01)
A61K 31/4178 (2006.01)
A61K 31/4422 (2006.01)
A61P 9/12 (2006.01)
(11) **2448561**
(96) 09744185.1
(96) 2009 09 17
(97) 2012 05 09
(97) 2013 08 14
(86) PCT/IB2009/007027
(86) 2009 09 17
(87) WO 2011/001202
(87) 2011 01 06
(30) DE13412009, 2009 06 30, IN
(72) KHULLAR, Praveen, IN
KOLHE, Vinay, IN
KULKARNI, Amol, IN
PATEL, Shirishbay, IN
PHADKE, Yashwant, IN
SARAVANAN, D., IN
SHINGTE, Mansing, IN
(73) SANOFI, 75008 Paris, FR
(74) Reda ŽABOLIENĖ, 7, Advokatės Redos Žabolienės kontora METIDA, Verslo centras VERTAS, Gynėjų g. 16, LT-01109 Vilnius, LT

(54) Kietos farmacinės fiksuotos dozės kompozicijos, apimančios irbesartaną ir amlodipiną, jų gavimas ir jų terapinis panaudojimas
Apibrėžties punktai: 15, brėžiniai: 2.

(57) 1. Stabili kieta peroralinė farmacinė fiksuotos dozės kompozicija vienasluoksnės tabletės, apimančios irbesartaną, amlodipino besilatą ir farmaciniu požiūriu priimtinus užpildus, formos, kur irbesartanas yra fiziškai atskirtas nuo amlodipino besilato ir kur irbesartanas, esant dengtų granulių formai, yra įterpiamas į ekstragranulių matricą, apimančią amlodipino besilatą.

2. Kompozicija pagal 1 punktą, kur tabletė yra plėvele dengta.

3. Kompozicija pagal bet kurį iš 1-2 punktų, kur irbesartano yra 20-70 masės % nuo bendros kompozicijos.

4. Kompozicija pagal bet kurį iš 1-3 punktų, kur amlodipino besilato yra 1-20 masės % nuo bendros kompozicijos.

5. Kompozicija pagal bet kurį iš 1-4 punktų, kur farmaciniu požiūriu priimtini užpildai yra parinkti iš grupės, susidedančios iš skiediklio, dezintegranto, antisukibimo agento, rišiklio, riebiklio ir jų mišinių.

6. Kompozicija pagal bet kurį iš 1-5 punktų, kur minėta kieta kompozicija neturi laktozės.

7. Kompozicija pagal bet kurį iš 1-6 punktų, kurioje irbesartano kiekis yra 5-10 mg nuo bendros tabletės masės, geriau 300 mg arba 150 mg.

8. Kompozicija pagal bet kurį iš 1-7 punktų, kurioje amlodipino besilato kiekis yra 5-10 mg nuo bendros tabletės masės, geriau 7 mg arba 14 mg.

9. Kompozicija pagal bet kurį iš 1-8 punktų, esanti tabletės formos, kurioje bendra tabletės masė yra 400-600 mg, geriau 500 mg.

10. Kompozicija pagal bet kurį iš 1-9 punktų, turinti mažiau negu 1,50 (w/w) % bendrų amlodipino priemaišų ir mažiau negu 0,50 (w/w) % bendrų irbesartano priemaišų po 6 mėnesių 40°C/75% santykinėje drėgmėje.

11. Stabilios peroralinės farmacinės kompozicijos vienasluoksnės tabletės, apimančios irbesartaną ir amlodipino besilatą, formos gavimo būdas, kur būdas apima šias pakopas:

i. irbesartano ir vieno arba daugiau farmaciniu požiūriu priimtinų užpildų granuliavimą su vandeniniu tirpalu, turinčiu rišiklio, siekiant gauti granules;

ii. granulių džiovinimą;

iii. atskirai amlodipino besilato maišymą su farmaciniu požiūriu priimtinais užpildais;

iv. ii) pakopos irbesartano granulių maišymą su iii) pakopos amlodipino besilato mišiniu;

v. iv) pakopos mišinio tepimą; pasirinktinai po pirminės tepimo pakopos; ir

vi. mišinio suspaudimą į tabletes.

12. Būdas pagal 11 punktą, kuriame farmaciniu požiūriu priimtinų užpildų, naudojamų i) ir iii) būdo pakopose, grupė neturi laktozės.

13. Būdas pagal bet kurį iš 11-12 punktų, kuriame pirminė tepimo pakopa apima (iv) pakopos mišinio maišymą 10-25 min, geriau 20 min, periodu prieš atliekant tepimo pakopą.

14. Irbesartano ir amlodipino besilato panaudojimas gamybai vaisto, skirto hipertenzijos gydymui, kur minėtas vaistas yra stabili kieta fiksuotos dozės kompozicija pagal bet kurį iš 1-10 punktų.

15. Panaudojimas pagal 14 punktą, kaip hipertenzija sergančių pacientų antros eilės gydymas, nepakankamai kontroliuojamas naudojant amlodipiną, kaip kalcio kanalų blokatorių (CCB) monoterapiją, arba irbesartaną, kaip angiotenzino II receptorių antagonistą (ARB).

---

(51) Int.Cl. ***A61K 9/36*** (2006.01)
A61K 31/565 (2006.01)
(11) **1755562**
(96) 05750712.1
(96) 2005 05 27
(97) 2007 02 28
(97) 2013 10 09
(86) PCT/EP2005/005761
(86) 2005 05 27
(87) WO 2005/115349
(87) 2005 12 08

(30) 102004026671, 2004 05 28, DE
102004026670, 2004 05 28, DE
(72) SCHRAMM, Georg, DE
PAQUES, Eric-Paul, DE
(73) Richter Gedeon Nyrt., 1103 Budapest, HU
(74) Reda ŽABOLIENĖ, 7, Advokatės Redos Žabolienės kontora METIDA, Verslo centras VERTAS, Gynėjų g. 16, LT-01109 Vilnius, LT

(54) Folio rūgšties turintis kontraceptikas

Apibrėžties punktai: 16, brėžiniai: 0.

(57) 1. Vaisto, forma, skirta hormoninei kontracepcijai, turinti hormonų turinčių paros vienetų specifinį skaičių ir hormonų neturinčių paros vienetų specifinį skaičių, skirta moterų nepertraukiamam kasdieniniam peroraliniam vartojimui, b e s i s k i r i a n t i tuo, kad hormonų turintys paros vienetai turi folio rūgšties, atitinkamai 0-200 µg paros kiekį ir hormonų neturintys paros vienetai atitinkami turi folio rūgšties paros kiekį intervale nuo nedaugiau kaip 200 µg iki 5 mg.

2. Vaisto forma pagal 1 punktą, b e s i s k i r i a n t i tuo, kad hormonų turintys paros vienetai visiškai neturi folio rūgšties.

3. Vaisto forma pagal 1 punktą, b e s i s k i r i a n t i tuo, kad hormonų turintys paros vienetai atitinkamai turi 5-200 µg folio rūgšties.

4. Vaisto forma pagal vieną iš 1-3 punktų, b e s i s k i r i a n t i tuo, kad hormonų turintys paros vienetai kiekvienas turi tokį patį folio rūgšties kiekį ir hormonų neturintys paros vienetai taip pat kiekvienas turi tokį patį folio rūgšties kiekį.

5. Vaisto forma pagal vieną iš 1-4 punktų, b e s i s k i r i a n t i tuo, kad ji apima mažiausiai 21 hormonų turintį paros vienetą ir 7-3 hormonų neturinčius paros vienetus.

6. Vaisto forma pagal 5 punktą, b e s i s k i r i a n t i tuo, kad maksimalus hormonų turinčių paros vienetų skaičius atitinka nepertraukiamam vartojimui keletą metų, geriau 2 metus, konkrečiai geriau 1 metus, ir hormonų turinčių paros vienetų skaičius atitinka vartojimą 7-3 dienas.

7. Vaisto forma pagal 5 punktą, b e s i s k i r i a n t i tuo, kad ji apima iki 730, geriau iki 365 hormonų turinčių paros vienetų, skirtų nepertraukiamam vartojimui, ir 7-3 hormonų neturinčių paros vienetų.

8. Vaisto forma pagal 5 punktą, b e s i s k i r i a n t i tuo, kad ji apima iki 77-193 hormonų turinčių paros vienetų, skirtų nepertraukiamam vartojimui, ir 7-3 hormonų neturinčių paros vienetų.

9. Vaisto forma pagal 5 punktą, b e s i s k i r i a n t i tuo, kad ji apima iki 42-52 hormonų turinčių paros vienetų, skirtų nepertraukiamam vartojimui, ir 7-3 hormonų neturinčių paros vienetų.

10. Vaisto forma pagal 5 punktą, b e s i s k i r i a n t i tuo, kad ji apima iki 21-25 hormonų turinčių paros vienetų, skirtų nepertraukiamam vartojimui, ir 7-3 hormonų neturinčių paros vienetų.

11. Vaisto forma pagal vieną iš 1-10 punktų, b e s i s k i r i a n t i tuo, kad hormonų turintys paros vienetai turi mažiausiai vieną kontraceptiniu požiūriu aktyvų hormono komponentą, geriau hormonų komponentų derinį, konkrečiai geriau estrogeno ir progestogeno derinį.

12. Vaisto forma pagal vieną iš 1-11 punktų, b e s i s k i r i a n t i tuo, kad hormonų turinčių paros vienetų skaičius atitinka monofaziniam kontraceptikui.

13. Vaisto forma pagal 11 punktą, b e s i s k i r i a n t i tuo, kad hormonų turintys paros vienetai turi estrogeną iš grupės, apimančios estradiolį, estradiolio valeratą, etinilestradiolį, mestranolį, ir progestogeną iš grupės, apimančios noretisteroną, noretisterono acetatą, noretisterono enantatą, norgestimatą, norgestrelį, levonorgestreli, gestodeną, hidroksiprogesterono kaproatą, medroksiprogesterono acetatą, megestrolio acetatą, chlormadinono acetatą, linestrenolį, ciproterono acetatą, drospirenoną, dienogestą, dezogestrelį, progesteroną, didrogesteroną, medrogestoną, etinodiolį, promegestoną, nomegestrolio acetatą ir trimegestoną.

14. Vaisto forma pagal 12 punktą, b e s i s k i r i a n t i tuo, kad hormonų turintys paros vienetai turi hormonų derinį, parinktą iš grupės, apimančios:

1. 0.015 mg etinilestradiolio + 0.06 mg gestodeno
2. 0.02 mg etinilestradiolio + 0.15 mg dezogestrelio
3. 0.02 mg etinilestradiolio + 0.5 mg noretisterono
4. 0.02 mg etinilestradiolio + 1 mg chlormadinono acetato arba 2 mg arba 3 mg chlormadinono acetato
5. 0.02 mg etinilestradiolio + 1 mg noretisterono
6. 0.03 mg etinilestradiolio + 1 mg noretisterono
7. 0.02 mg etinilestradiolio + 4 mg chlormadinono acetato
8. 0.02 mg etinilestradiolio + 5 mg chlormadinono acetato
9. 0.02 mg etinilestradiolio + 0.1 mg levonorgestrelio
10. 0.02 mg etinilestradiolio + 0.15 mg dezogestrelio
11. 0.02 mg etinilestradiolio + 0.1 mg levonorgestrelio
12. 0.03 mg etinilestradiolio + 3 mg drospirenono
13. 0.02 mg etinilestradiolio + 3 mg drospirenono
14. 0.03 mg etinilestradiolio + 2 mg chlormadinono acetato
15. 0.035 mg etinilestradiolio + 0.25 mg norgestimato
16. 0.03 mg etinilestradiolio + 0.5 mg noretisterono
17. 0.03 mg etinilestradiolio + 0.15 mg dezogestrelio
18. 0.03 mg etinilestradiolio + 0.075 mg gestodeno
19. 0.03 mg etinilestradiolio + 0.15 mg levonorgestrelio
20. 0.03 mg etinilestradiolio + 0.15 mg dezogestrelio
21. 0.03 mg etinilestradiolio + 0.15 mg levonorgestrelio
22. 0.03 mg etinilestradiolio + 0.125 mg levonorgestrelio
23. 0.0375 mg etinilestradiolio + 0.75 mg linestrenolio
24. 0.03 mg etinilestradiolio + 1 mg noretisterono
25. 0.03 mg etinilestradiolio + 0.5 mg noretisterono
26. 0.03 mg etinilestradiolio + 0.15 mg levonorgestrelio arba
27. 0.04 mg etinilestradiolio + 2 mg linestrenolio.

15. Rinkinys, turintis mažiausiai vieną vaisto formą, skirtą hormoninei kontracepcijai pagal bet kurį iš 1-14 punktus.

16. Rinkinys pagal 15 punktą, b e s i s k i r i a n t i s tuo, kad jis turi daugybę vaisto formų pagal bet kurį iš 1-14 punktų.

(51) Int.Cl. ***A61K 31/194*** (2006.01)
A61K 31/42 (2006.01)
A61K 31/423 (2006.01)
A61K 31/519 (2006.01)
A61K 31/5377 (2006.01)
A61K 31/573 (2006.01)
A61K 45/06 (2006.01)
A61P 29/00 (2006.01)
A61P 37/06 (2006.01)
A61P 43/00 (2006.01)

(11) **2266557**
(96) 09735250.4
(96) 2009 04 20
(97) 2010 12 29
(97) 2013 08 14
(86) PCT/JP2009/057860
(86) 2009 04 20
(87) WO 2009/131098
(87) 2009 10 29
(30) 2008111295, 2008 04 22, JP
(72) AIKAWA, Yukihiko, JP
SHIOZAWA, Shunichi, JP
(73) Toyama Chemical Co., Ltd., Shinjuku-ku Tokyo 160-0023, JP
(74) Jurga PETNIŪNAITĖ, 51, AAA Law, J.Jasinskio g. 16A, LT-03163 Vilnius, LT

(54) Benzofenono darinio arba jo druskos ir imunosuperesinio agento derinys bei šiuos komponentus turinti farmacinė kompozicija

Apibrėžties punktai: 18, brėžiniai: 0.

(57) 1. Derinys benzofenono darinio, vaizduojamo žemiau pateikiama bendraja formule 1 arba jo druskos ir vieno arba daugiau imunosupresinių agentų, skirtų panaudoti autoimuninių ligų gydymo būde:

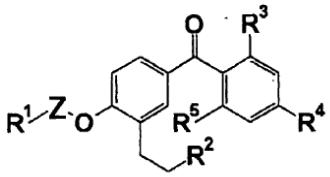

[Formulė 1],

kurioje R^1 reiškia heterociklinę grupę, kuri gali būti pakeista, pakeistą fenilo grupę arba alkilo grupę, kuri gali būti pakeista; Z reiškia alkileno grupę, kuri gali būti pakeista; R^2 reiškia heterociklinę grupę, kuri gali būti pakeista, alkoksikarbonilo arba heterociklinę karbonilo grupę, kuri gali būti pakeista, arba karboksilo grupę, kuri gali būti blokuota; R^3 reiškia vandenilio atomą, halogeno atomą, ciano grupę, nitro grupę, karboksilo grupę, kuri gali būti blokuota, hidroksilo grupę, kuri gali būti blokuota, amino-grupę, kuri gali būti blokuota, merkapto grupę, karbamoilo grupę, arba alkilą, alkenilą, cikloalkilą, arilą, aralkilą, alkoksi, ariloksi, acilą, alkoksikarbonilą, ariloksikarbonilą, alkiltio, alkilsulfinilą, alkilsulfonilą, alkilaminą, acilaminą, alkilsulfonilaminą, arilsulfonilaminą arba heterociklinę grupę, kuri gali būti pakeista; R^4 reiškia alkoksi, cikloalkiloksi, cikloalkeniloksi, alkilo, cikloalkilo, heterociklo-oksi arba heterociklinę grupę, kuri gali būti pakeista; ir R^5 reiškia vandenilio atomą, halogeno atomą arba hidroksilo grupę.

2. Derinys, skirtas panaudoti pagal 1 punktą, kuriame R^1 reiškia heterociklinę grupę, kuri gali būti pakeista, arba pakeistą fenilo grupę; R^2 reiškia karboksilo grupę, kuri gali būti blokuota alkilo grupe; R^3 reiškia hidroksilo grupę, kuri gali būti blokuota; R^4 reiškia cikloalkiloksi-grupę, kuri gali būti pakeista; R^5 reiškia vandenilio atomą; ir Z reiškia alkileno grupę.

3. Derinys, skirtas panaudoti pagal 1 arba 2 punktą, kuriame R^1 reiškia heterociklinę grupę, kuri gali būti pakeista; R^2 reiškia karboksilo grupę; ir R^3 reiškia a hidroksilo grupę.

4. Derinys, skirtas panaudoti pagal 1 punktą, kuriame benzofenono darinys yra junginys, parinktas iš 2-(4-morfolinil)etilo 3-(5-(4-(ciklopentiloksi)-2-hidroksibenzoil)-2-((3-hidroksi-1,2-benzizoksazol-6-il) metoksi)fenil)propionato, 4-((2-(2-karboksietil)-4-(4-(ciklopentiloksi)hidroksibenzoil)fenoksi)metil) benzenkarboksirūgšties, ir 3-(5-(4-(ciklopentiloksi)-2-hidroksibenzoil)-2-((4-(3-hidroksi-5-izoksazolil)benzil) oksi)fenil)propiono rūgšties.

5. Derinys, skirtas panaudoti pagal bet kurį iš nuo 1 iki 4 punktų, kuriame benzofenono darinys yra 3-(5-(4-(ciklopentiloksi)-2-hidroksibenzoil)-2-((3-hidroksi-1,2-benzizoksazol-6-il)metoksi)fenil)propiono rūgštis.

6. Derinys, skirtas panaudoti pagal bet kurį iš nuo 1 iki 5 punktų, kuriame imunosupresinis agentas yra metotreksatas.

7. Derinys, skirtas panaudoti pagal bet kurį iš nuo 1 iki 5 punktų, kuriame imunosupresinis agentas yra deksametazonas.

8. Derinys, skirtas panaudoti pagal bet kurį iš nuo 1 iki 7 punktų, kuriame autoimuninės ligos yra artrito ligos.

9. Farmacinė kompozicija, naudinga autoimuninių ligų gydymui, kuri apima benzofenono darinį, vaizduojamą žemiau pateikiama bendraja formule 2 arba jo druską ir vieną arba daugiau imunosupresinių agentų:

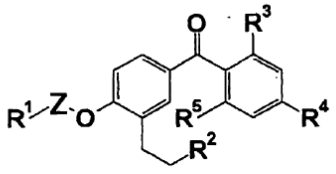

[Formulė 2],

kurioje R^1 reiškia heterociklinę grupę, kuri gali būti pakeista, pakeistą fenilo grupę arba alkilo grupę, kuri gali būti pakeista; Z reiškia alkileno grupę, kuri gali būti pakeista; R^2 reiškia heterociklinę grupę, kuri gali būti pakeista, alkoksikarbonilo arba heterociklinę karbonilo grupę, kuri gali būti pakeista, arba karboksilo grupę, kuri gali būti blokuota; R^3 reiškia vandenilio atomą, halogeno atomą, ciano grupę, nitro grupę, karboksilo grupę, kuri gali būti blokuota, hidroksilo grupę, kuri gali būti blokuota, amino-grupę, kuri gali būti blokuota, merkapto grupę, karbamoilo grupę, arba alkilą, alkenilą, cikloalkilą, arilą, aralkilą, alkoksi, ariloksi, acilą, alkoksikarbonilą, ariloksikarbonilą, alkiltio, alkilsulfinilą, alkilsulfonilą, alkilaminą, acilaminą, alkilsulfonilaminą, arilsulfonilaminą arba heterociklinę grupę, kuri gali būti pakeista; R^4 reiškia alkoksi, cikloalkiloksi, cikloalkeniloksi, alkilo, cikloalkilo, heterociklo-oksi arba heterociklinę grupę, kuri gali būti pakeista; ir R^5 reiškia vandenilio atomą, halogeno atomą arba hidroksilo grupę.

10. Farmacinė kompozicija pagal 9 punktą, kuriame R^1 reiškia heterociklinę grupę, kuri gali būti pakeista, arba pakeistą fenilo grupę; R^2 reiškia karboksilo grupę, kuri gali būti blokuota alkilo grupe; R^3 reiškia hidroksilo grupę, kuri gali būti blokuota; R^4 reiškia cikloalkiloksi-grupę, kuri gali būti pakeista; R^5 reiškia vandenilio atomą; ir Z reiškia alkileno grupę.

11. Farmacinė kompozicija pagal 9 arba 10 punktą, kuriame R^1 reiškia heterociklinę grupę, kuri gali būti pakeista; R^2 reiškia karboksilo grupę; ir R^3 reiškia a hidroksilo grupę.

12. Farmacinė kompozicija pagal 9 punktą, kuriame benzofenono darinys yra junginys, parinktas iš 2-(4-morfolinil)etilo 3-(5-(4-(ciklopentiloksi)-2-hidroksibenzoil)-2-((3-hidroksi-1,2-benzizoksazol-6-il) metoksi)fenil)propionato, 4-((2-(2-karboksietil)-4-(4-(ciklopentiloksi)hidroksibenzoil)fenoksi)metil) benzenkarboksirūgšties, ir 3-(5-(4-(ciklopentiloksi)-2-hidroksibenzoil)-2-((4-(3-hidroksi-5-izoksazolil)benzil) oksi)fenil)propiono rūgšties.

13. Farmacinė kompozicija pagal 9 punktą, kuriame benzofenono darinys yra 3-(5-(4-(ciklopentiloksi)-2-hidroksibenzoil)-2-((3-hidroksi-1,2-benzizoksazol-6-il) metoksi)fenil)propiono rūgštis.

14. Farmacinė kompozicija pagal bet kurį nuo 9 iki 13 punktų, kuriame imunosupresinis agentas yra metotreksatas.

15. Farmacinė kompozicija pagal bet kurį nuo 9 iki 13 punktų, kuriame imunosupresinis agentas yra deksametazonas.

16. Farmacinė kompozicija pagal bet kurį nuo 9 iki 15 punktų, kuriame autoimuninės ligos yra artrito ligos.

17. Rinkinys, apimantis

i) benzofenono darinį kaip pareikšta bet kuriame iš nuo 1 iki 5 punktų arba jo druską ir

ii) vieną arba daugiau imunosupresinių agentų.

18. Rinkinys pagal 17 punktą, kuriame imunosupresinis agentas yra metotreksatas arba deksametazonas.

---

(51) Int.Cl. ***A61K 31/341*** (2006.01)
(11) **2370070**
(96) 09756311.8
(96) 2009 11 23
(97) 2011 10 05
(97) 2013 09 04
(86) PCT/EP2009/065618
(86) 2009 11 23
(87) WO 2010/060874
(87) 2010 06 03
(30) 08169897, 2008 11 25, EP
(72) DAEMMGEN, Juergen, DE
JOENS, Olaf, DE
(73) Boehringer Ingelheim Vetmedica GmbH, 55216 Ingelheim am Rhein, DE
(74) Reda ŽABOLIENĖ, 7, Advokatės Redos Žabolienės kontora METIDA, Verslo centras VERTAS, Gynėjų g. 16, LT-01109 Vilnius, LT
(54) Pimobendanas, skirtas panaudoti kačių hipertrofinės kardiomiopatijos gydymui
Apibrėžties punktai: 6, brėžiniai: 0.
(57) 1. Pimobendanas, skirtas panaudoti kačių, sergančių hipertrofine kardiomiopatija, gydymo būdui.

2. Pimobendanas, skirtas panaudoti būdui pagal 1 punktą, kur pimobendanas yra naudojamas geriamos arba parenteralinės formos.

3. Pimobendanas, skirtas panaudoti būdui pagal bet kurį iš 1 arba 2 punktų, kur vaistas yra paruošiamas formos, tinkamos panaudoti tarp 5 ir 2500 µg pimobendano kg kūno svorio per dieną dozės.

4. Pimobendanas, skirtas panaudoti būdui pagal bet kurį iš 1-3 punktų, kur pimobendanas yra skiriamas tarp 5 ir 2500 µg kg kūno svorio dienos dozės.

5. Pimobendanas, skirtas panaudoti būdui pagal bet kurį iš 1-4 punktų, kur pimobendanas yra skiriamas kartu su furozemidu.

6. Pimobendanas, skirtas panaudoti būdui pagal 5 punktą, kur furosemidas yra skiriamas nuo 0,5 iki 5 mg/kg kūno svorio dozės vieną arba du kartus per dieną.

---

(51) Int.Cl. ***A61K 31/382*** (2006.01)
A61K 31/155 (2006.01)
A61K 31/4439 (2006.01)
A61K 31/64 (2006.01)
A61K 45/00 (2006.01)
A61P 3/10 (2006.01)
A61P 5/50 (2006.01)
A61P 9/10 (2006.01)
A61P 9/14 (2006.01)
A61P 13/12 (2006.01)
A61P 25/00 (2006.01)
A61P 27/02 (2006.01)
A61P 43/00 (2006.01)
C07D 335/02 (2006.01)

(11) **2419097**
(96) 10764570.7
(96) 2010 04 16
(97) 2012 02 22
(97) 2013 09 25
(86) PCT/JP2010/057196
(86) 2010 04 16
(87) WO 2010/119990
(87) 2010 10 21
(30) 2009100210, 2009 04 16, JP
(72) TAKAHASHI, Teisuke, JP
UCHIDA, Saeko, JP
(73) Taisho Pharmaceutical Co., Ltd., Tokyo 170-8633, JP
(74) Liudmila GERASIMOVIČ, 9, IĮ „Liudmila Gerasimovič, Patentinis patikėtinis“, Vingrių g. 13-42, LT-01141 Vilnius, LT

(54) Farmacinė kompozicija, apimanti (A) (1S)-1,5-anhidro-1-[5-(4-etoksibenzil)-2-metoksi-4-metilfenil]-1-tio-D-gliucitolio derinį, ir jos panaudojimas diabeto gydymui

Apibrėžties punktai: 6, brėžiniai: 0.

(57) 1. Farmacinė kompozicija, apimanti derinį iš

(A) (1S)-1,5-anhidro-1-[5-(4-etoksibenzil)-2-metoksi-4-metilfenil]-1-tio-D-gliucitolio arba jo farmaciniu požiūriu priimtinos druskos arba junginio arba druskos hidrato; ir (B) metformino.

2. Farmacinė kompozicija pagal 1 punktą, kur metforminas yra metformino hidrochlorido formoje.

3. Derinys iš

(A) (1S)-1,5-anhidro-1-[5-(4-etoksibenzil)-2-metoksi-4-metilfenil]-1-tio-D-gliucitolio arba jo farmaciniu požiūriu priimtinos druskos arba junginio arba druskos hidrato; ir

(B) metformino,

skirtas naudoti cukrinio diabeto, susijusių su cukriniu diabetu ligų, arba cukrinio diabeto komplikacijų profilaktikos arba gydymo būde, kai (A) ir (B) yra skiriami pacientui, kuriam tai reikalinga, vienu metu arba atskirai.

4. Derinys, skirtas naudoti pagal 3 punktą, kur metforminas yra metformino hidrochlorido formoje.

5. Derinys, skirtas naudoti pagal 3 arba 4 punktą, kur cukrinis diabetas yra 2 tipo diabetas.

6. Derinys, skirtas naudoti pagal bet kurį vieną iš 3-5 punktų, kur cukrinio diabeto komplikacija yra diabetinė retinopatija, diabetinė nefropatija, diabetinė neuropatija, smegenų kraujagyslių sutrikimas, išeminė širdies liga arba periferinių arterijų liga.

---

(51) Int.Cl. ***A61K 31/4166*** (2006.01)
A61K 31/4178 (2006.01)
A61K 31/4439 (2006.01)
C07D 233/86 (2006.01)
C07D 401/04 (2006.01)

(11) **2368550**
(96) 11163948.0
(96) 2007 03 27
(97) 2011 09 28
(97) 2013 09 04
(30) 785978 P, 2006 03 27, US
833790 P, 2006 07 28, US
(72) Jung, Michael E, US
Sawyers, Charles L, US
Ouk, Samedy, US
Tran, Chris, US
Wongvipat, John, US
(73) The Regents of the University of California, Oakland, CA 94607-5200, US
(74) Marius JAKULIS - JASON, 3, AAA Law, J.Jasinskio g. 16A, LT-03163 Vilnius, LT

(54) Androgeno receptoriaus moduliatorius skirtas prostatos vėžio ir su androgeno receptoriumi susijusių ligų gydymui

Apibrėžties punktai: 13, brėžiniai: 6.

(57) 1. Junginys, turintis formulę:

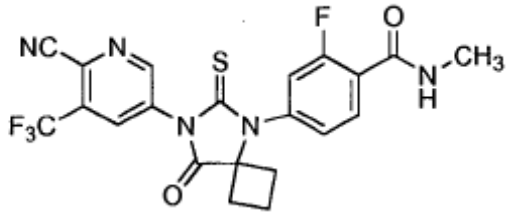

arba

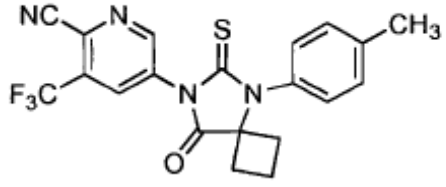

arba farmaciniu požiūriu priimtina jo druska.

2. Junginys pagal 1 punktą, turintis formulę:

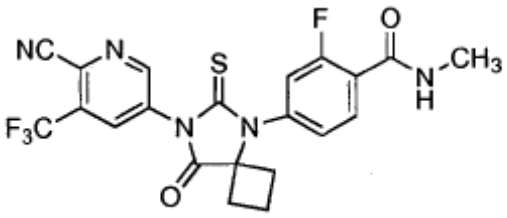

3. Junginys pagal 1 punktą, turintis formulę:

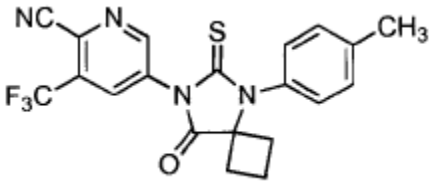

4. Junginys pagal bet kurį vieną iš 1-3 punktų arba farmaciniu požiūriu priimtina jo druska, kaip medikamentas.

5. Junginys pagal bet kurį vieną iš 1-3 punktų arba farmaciniu požiūriu priimtina jo druska, skirti naudoti:
(a) ligos arba sutrikimo, susijusių su branduolinio receptoriaus aktyvumu, gydyme;
(b) hiperproliferacinio sutrikimo gydyme;
(c) prostatos vėžio gydyme;
(d) hormonams jautraus prostatos vėžio gydyme; arba
(e) hormonams atsparaus prostatos vėžio žinduolyje gydyme.

6. Farmacinė kompozicija, apimanti terapiškai efektyvų junginio pagal bet kurį vieną iš 1-3 punktų kiekį, arba farmaciniu požiūriu priimtiną jo druską, ir farmaciniu požiūriu priimtiną nešiklį, skiediklį, arba adjuvantą.

7. Farmacinė kompozicija pagal 6 punktą, kur junginys yra:

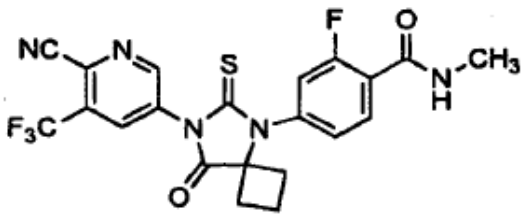

8. Farmacinė kompozicija pagal 6 punktą, kur junginys yra:

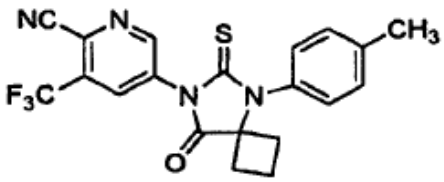

9. Farmacinė kompozicija pagal bet kurį vieną iš 6-8 punktų, kuri yra formoje, tinkamoje sisteminiam skyrimui žinduoliui.

10. Farmacinė kompozicija pagal bet kurį vieną iš 6-8 punktų, kur farmacinė kompozicija yra formoje, tinkamoje skyrimui suleidžiant į kraujagyslę, suleidžiant į audinį, suleidžiant į pilvaplėvės ertmę, per burną arba nosį.

11. Farmacinė kompozicija pagal bet kurį vieną iš 6-8 punktų, kur farmacinė kompozicija yra tirpalas, dispersija, suspensija, milteliai, kapsulė, tabletė arba piliulė.

12. Farmacinė kompozicija pagal bet kurį vieną iš 6-11 punktų, skirta naudoti kaip medikamentas.

13. Farmacinė kompozicija pagal bet kurį vieną iš 6-11 punktų, skirta naudoti:
(a) ligos arba sutrikimo, susijusių su branduolinio receptoriaus aktyvumu, gydyme;
(b) hiperproliferacinio sutrikimo gydyme;
(c) prostatos vėžio gydyme;
(d) hormonams jautraus prostatos vėžio gydyme; arba
(e) hormonams atsparaus prostatos vėžio žinduolyje gydyme.

---

(51) Int.Cl. ***A61K 31/47*** (2006.01)
A61P 31/04 (2006.01)
C07D 215/22 (2006.01)
(11) **1912647**
(96) 06778081.7
(96) 2006 07 31
(97) 2008 04 23
(97) 2013 09 11
(86) PCT/EP2006/064856
(86) 2006 07 31
(87) WO 2007/014940
(87) 2007 02 08
(30) 05107159, 2005 08 03, EP
(72) ANDRIES, Koenraad Jozef Lodewijk Marcel, BE
KOUL, Anil, BE
GUILLEMONT, Jérome, Emile, Georges, FR
PASQUIER, Elisabeth, Thérese, Jeanne, FR
LANCOIS, David, Francis, Alain, FR

(73) Janssen Pharmaceutica NV, 2340 Beerse, BE

(74) Liudmila GERASIMOVIČ, 9, IĮ „Liudmila Gerasimovič, Patentinis patikėtinis“, Vingrių g. 13-42, LT-01141 Vilnius, LT

(54) Chinolino dariniai kaip antibakteriniai agentai

Apibrėžties punktai: 25, brėžiniai: 0.

(57) 1. Junginio panaudojimas gaminant vaistą, skirtą bakterinės infekcijos gydymui, kai minėtas junginys yra junginys formulės (Ia) ir (Ib)

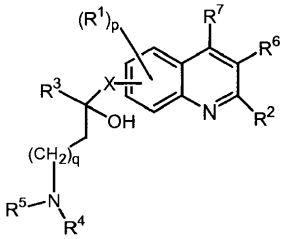

(Ia)

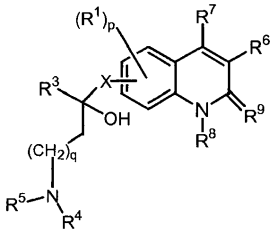

(Ib)

jo farmaciniu požiūriu priimtinos rūgšties arba bazės pridėjimo druska, jo ketvirtinis aminas, jo stereocheminė izomerinė forma, jo tautomero forma arba jo *N*-oksido forma, kur:

R^1 yra vandenilis, halogenas, halogenalkilas, ciano, hidroksi, Ar, Het, alkilas, alkiloksi, alkiltio, alkiloksialkilas, alkiltioalkilas, Ar-alkilas arba di(Ar) alkilas;

p yra sveikas skaičius, kuris yra lygus 1, 2 arba 3;

R^2 yra vandenilis; alkilas; hidroksi; merkapto; alkiloksi, nebūtinai turintis amino arba mono- arba di(alkil) amino pakaitų, arba radikalas, kurio formulė

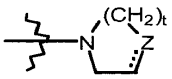

kur Z yra CH_2, CH-R^{10}, O, S, N-R^{10} ir t yra sveikas skaičius, kuris yra lygus 1 arba 2, ir punktyrinė linija žymi nebūtiną jungtį; alkiloksialkiloksi; alkiltio; mono- arba di(alkil)amino, kur alkilas nebūtinai gali turėti vieną arba du pakaitus, kurių kiekvienas yra nepriklausomai pasirinktas iš alkiloksi arba Ar arba Het arba morfolinilo arba 2-oksopirolidinilo; Ar; Het, arba radikalas formulės:

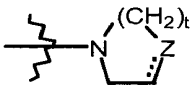

kur Z yra CH_2, CH-R^{10}, O, S, N-R^{10} ir t yra sveikas skaičius, kuris yra lygus 1 arba 2, ir punktyrinė linija žymi nebūtiną jungtį;

R^3 yra alkilas, Ar, Ar-alkilas, Het arba Het-alkilas;

q yra sveikas skaičius, kuris yra lygus nuliui, 1, 2, 3 arba 4;

X yra tiesioginė jungtis arba CH_2:

R^4 ir R^5 kiekvienas nepriklausomai yra vandenilis, alkilas arba benzilas; arba

R^4 ir R^5 paimti kartu su N atomu, prie kurio jie yra prijungti, gali sudaryti radikalą, pasirinktą iš grupės, susidedančios iš imidazolilo, triazolilo, piperidinilo, piperazinilo ir tiomorfolinilo;

R^6 yra vandenilis arba radikalas formulės

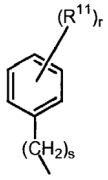

kur s yra sveikas skaičius, kuris yra lygus nuliui, 1, 2, 3 arba 4; r yra sveikas skaičius, kuris yra lygus nuliui 1, 2, 3, 4 arba 5; ir R^{11} yra vandenilis, halogenas, halogenalkilas, hidroksi, Ar, alkilas, alkiloksi, alkiltio, alkiloksialkilas, alkiltioalkilas, Ar-alkilas arba di(Ar) alkilas; arba du gretimi R^{11} radikalai gali būti paimti kartu, kad su fenilo žiedu, prie kurio jie yra prijungti, sudarytų naftilą;

R^7 yra vandenilis, alkilas, Ar arba Het;

R^8 yra vandenilis arba alkilas;

R^9 yra okso; arba

R^8 ir R^9 kartu sudaro radikalą -CH=CH-N=;

R^{10} yra vandenilis, alkilas, hidroksilas, aminokarbonilas, mono- arba di(alkil)aminokarbonilas, Ar, Het, alkilas, turintis vieną arba du Het pakaitus, alkilas, turintis vieną arba du Ar pakaitus, Het-C(=O)-, Ar-C(=O)-;

alkilas yra linijinės arba šakotosios grandinės prisotintas angliavandenilio radikalas su 1-6 anglies atomais; arba yra ciklinis prisotintas angliavandenilio radikalas su 3-6 anglies atomais; arba yra ciklinis prisotintas angliavandenilio radikalas su 3-6 anglies atomais, prijungtas prie linijinės arba šakotosios grandinės angliavandenilio radikalo su 1-6 anglies atomais; kur kiekvienas anglies atomas nebūtinai gali turėti hidroksi, alkiloksi arba okso pakaitų;

Ar yra homociklas, pasirinktas iš grupės, susidedančios iš fenilo, naftilo, acenaftilo, tetrahidronaftilo, kurių kiekvienas nebūtinai turi 1, 2 arba 3 pakaitus, kur kiekvienas pakaitas yra nepriklausomai pasirinktas iš grupės, susidedančios iš hidroksi, halogeno, ciano, nitro, amino, mono- arba dialkilamino, alkilo, halogenalkilo, alkiloksi, halogenalkiloksi, karboksilo, alkiloksikarbonilo, alkilkarbonilo, aminokarbonilo, morfolinilo ir mono- arba dialkilaminokarbonilo;

Het yra monociklinis heterociklas, pasirinktas iš grupės, susidedančios iš *N*-fenoksipiperidinilo, piperidinilo, pirolilo, pirazolilo, imidazolilo, furanilo, tienilo, oksazolilo, izoksazolilo, tiazolilo, izotiazolilo, triazolilo, piridinilo, pirimidinilo, pirazinilo ir piridazinilo; arba biciklinis heterociklas, pasirinktas iš grupės, susidedančios iš chinolinilo, izochinolinilo, 1,2,3,4-tetrahidroizochinolinilo, chinoksalinilo, indolilo, indazolilo, benzimidazolilo, benzoksazolilo, benzizoksazolilo, benzotiazolilo, benzizotiazolilo, benzofuranilo, benzotienilo, 2,3-dihidrobenzo[1,4] dioksinilo arba benzo[1,3]dioksolilo; kur kiekvienas

monociklinis ir biciklinis heterociklas nebūtinai prie anglies atomo gali turėti 1, 2 arba 3 pakaitus, kur kiekvienas pakaitas nebūtinai gali būti pasirinktas iš grupės, susidedančios iš halogeno, hidroksi, alkilo arba alkiloksi;

halogenas yra pakaitas, pasirinktas iš grupės, susidedančios iš fluoro, chloro, bromo ir jodo; ir

halogenalkilas yra linijinės arba šakotosios grandinės prisotintas angliavandenilio radikalas su 1-6 anglies atomais arba yra ciklinis prisotintas angliavandenilio radikalas su 3-6 anglies atomais; arba yra ciklinis prisotintas angliavandenilio radikalas su 3-6 anglies atomais, kurie yra prijungti prie linijinės arba šakotosios grandinės prisotinto angliavandenilio radikalo su 1-6 anglies atomais; kur vienas arba keli anglies atomai turi pakaitais vieną arba kelis halogeno atomus; kur radikalas

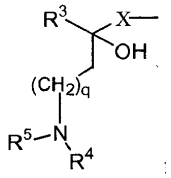

taip pat gali būti chinolino žiedo 4-oje padėtyje; ir su išlyga, kad bakterinė infekcija yra kitokia, nei mikobakterinė infekcija.

2. Panaudojimas pagal 1 punktą, kur R^1 yra vandenilis, halogenas arba Het.

3. Panaudojimas pagal 2 punktą, kur R^1 yra halogeno atomas.

4. Panaudojimas pagal bet kurį vieną iš ankstesnių punktų, kur p yra lygus 1.

5. Panaudojimas pagal bet kurį vieną iš ankstesnių punktų, kur R^2 yra alkiloksi; Het; Ar; mono- arba di(alkil)amino, kur alkilas nebūtinai gali turėti vieną arba du Ar pakaitus; radikalas, kurio formulė

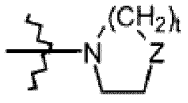

kur Z yra N-R^{10}; t yra sveikas skaičius, lygus 2; alkiloksi, turintis pakaitais amino arba mono- arba di(alkil)amino, arba radikalas formulės:

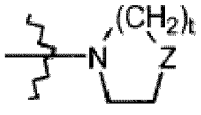

kur Z yra CH_2 ir t yra sveikas skaičius, lygus 2.

6. Panaudojimas pagal 5 punktą, kur R^2 yra alkiloksi.

7. Panaudojimas pagal bet kurį vieną iš ankstesnių punktų, kur R^3 yra naftilas, fenilas arba Het, kurių kiekvienas nebūtinai turi 1 arba 2 pakaitus.

8. Panaudojimas pagal 7 punktą, kur R^3 yra naftilas, fenilas, 3,5-dihalogenfenilas, tienilas, furanilas arba benzofuranilas.

9. Panaudojimas pagal bet kurį vieną iš ankstesnių punktų, kur q yra lygus 1.

10. Panaudojimas pagal bet kurį vieną iš ankstesnių punktų, kur R^4 ir R^5 kiekvienas nepriklausomai yra alkilas.

11. Panaudojimas pagal bet kurį vieną iš ankstesnių punktų, kur R^6 yra benzilas arba fenilas.

12. Panaudojimas pagal bet kurį vieną iš ankstesnių punktų, kur R^7 yra vandenilis.

13. Panaudojimas pagal bet kurį vieną iš ankstesnių punktų, kur X yra tiesioginė jungtis.

14. Panaudojimas pagal bet kurį vieną iš 1-12 punktų, kur X yra CH_2.

15. Panaudojimas pagal bet kurį vieną iš ankstesnių punktų, kur junginys yra junginys formulės (Ia).

16. Panaudojimas pagal bet kurį vieną iš ankstesnių punktų, kur bakterinė infekcija yra gramteigiamų bakterijų infekcija.

17. Derinys, kuris apima (a) junginį formulės (Ia) arba (Ib), kaip nubrėžta bet kuriame viename iš 1-15 punktų, ir (b) vieną arba kelis kitus antibakterinius agentus, su išlyga, kad vienas arba keli kiti antibakteriniai agentai yra kitokie, nei antimikobakteriniai agentai, kur derinys yra skirtas naudoti bakterinės infekcijos gydymui, su išlyga, kad bakterinė infekcija yra kitokia, nei mikobakterinė infekcija.

18. Farmacinė kompozicija, apimanti farmaciniu požiūriu priimtiną nešiklį ir , kaip veikliųjį ingredientą, terapiškai veiksmingą kiekį (a) junginio, kurio formulė (Ia) arba (Ib), kaip apibrėžta bet kuriame iš 1-15 punktų, ir (b) vieno arba kelių kitų antibakterinių agentų, su išlyga, kad vienas arba keli kiti antibakteriniai agentai yra kitokie, nei antimikobakterinis agentas, kur derinys yra skirtas naudoti bakterinės infekcijos gydymui, su išlyga, kad bakterinė infekcija yra kitokia, nei mikobakterinė infekcija.

19. Junginys kaip apibrėžta bet kuriame viename iš 1-15 punktų, skirtas naudoti bakterinės infekcijos gydymui, su išlyga, kad bakterinė infekcija yra kitokia, nei mikobakterinė infekcija.

20. Produktas, turintis (a) junginį formulės (Ia) arba (Ib), kaip apibrėžta bet kuriame iš 1-15 punktų, ir (b)

vieną arba kelis kitus antibakterinius agentus, su išlyga, kad vienas arba keli kiti antibakteriniai agentai yra kitokie, nei antimikobakteriniai agentai, kaip kombinuotas preparatas, skirtas vartoti vienu metu, atskirai arba paeiliui bakterinės infekcijos gydymui, su išlyga, kad bakterinė infekcija yra kitokia, nei mikobakterinė infekcija.

21. Junginys, pasirinktas iš

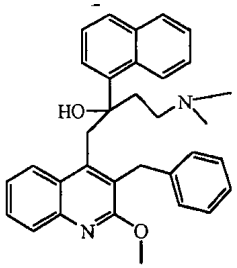

arba

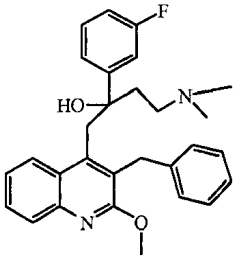

,

jo farmaciniu požiūriu priimtinos rūgšties arba bazės pridėjimo druska, jo ketvirtinis aminas, jo stereocheminė izomerinė forma, jo tautomerinė forma arba jo *N*-oksido forma.

22. Panaudojimas pagal bet kurį iš 1-16 punktų, derinys pagal 17 punktą, kompozicija pagal 18 punktą, junginys pagal 19 punktą arba produktas pagal 20 punktą, kur bakterinė infekcija yra stafilokokinė, enterokokinė arba streptokokinė infekcija.

23. Panaudojimas, derinys, kompozicija, junginys arba produktas pagal 22 punktą, kur bakterinė infekcija yra infekcija, sukelta meticilinui atsparaus *Staphylococcus aureus* (MRSA), meticilinui atsparaus koagulazės neigiamo stafilokoko (MRCNS), penicilinui atsparaus *Streptococcus pneumoniae* arba keletui atsparaus *Enterococcus faecium.*

24. Panaudojimas, derinys, kompozicija, junginys arba produktas pagal 23 punktą, kur bakterinė infekcija yra infekcija, sukelta *Staphylococcus aureus* arba *Streptococcus pneumoniae.*

25. Panaudojimas, derinys, kompozicija, junginys arba produktas pagal 24 punktą, kur bakterinė infekcija yra infekcija, sukelta *Staphylococcus aureus* (MRSA).

(51) Int.Cl. ***A61K 31/505*** (2006.01)
C07D 239/48 (2006.01)
A61P 31/18 (2006.01)
(11) **2175857**
(96) 08786055.7
(96) 2008 07 11
(97) 2010 04 21
(97) 2013 09 11
(86) PCT/EP2008/059054
(86) 2008 07 11
(87) WO 2009/007441
(87) 2009 01 15
(30) 07112392, 2007 07 12, EP
(72) STOKBROEKX, Sigrid, Carl, Maria, BE
LEYS, Carina, BE
THEUNISSEN, Elisabeth Maria Hélene Egide Ghislaine, BE
BAERT, Lieven Elvire Colette, BE
(73) Janssen R&D Ireland, Eastgate, Little Island, County Cork, IE
(74) Liudmila GERASIMOVIČ, 9, IĮ „Liudmila Gerasimovič, Patentinis patikėtinis“, Vingrių g. 13-42, LT-01141 Vilnius, LT
(54) (E) 4-[[4-[[4-(2-cianetenil)-2,6-dimetilfenil]amino]-2-pirimidinil]amino]benzonitrilo kristalinė forma

Apibrėžties punktai: 23, brėžiniai: 0.

(57) 1. (E) 4-[[4-[[4-(2-cianetenil)-2,6-dimetilfenil] amino]-2-pirimidinil]amino]-benzonitrilo polimorfas I, b e s i s k i r i a n t i s tuo, kad jo miltelių Rentgeno spindulių difraktograma pasižymi smailėmis prie 2-teta padėčių 9,0°± 0,2°, 14,3°± 0,2°, 17,1°± 0,2° ir 24,2°± 0,2°, kai matuota Philips X'PertPRO MPD difraktometru PW3050/60 su generatoriumi PW3040 su tokiais instrumento parametrais:

generatoriaus įtampa 45 kV
generatoriaus srovė 40 mA
geometrija Bragg-Brentano
stadija sukimo stadija
tokiomis matavimo sąlygomis:
skenavimo režimas nepertraukiamas
skenavimo diapazonas 3 - 50° 2θ
žingsnio dydis 0,01675°/žingsnis
skaičiavimo laikas 60,59 sek./žingsnis
pilno apsisukimo laikas 1 sek.
spinduliuotės tipas CuKα
spinduliuotės bangos ilgis 1,54056 Å

Krentančio pluošto trajektorija		Difraguoto pluošto trajektorija	
Program. divergencinis plyšys:	15 mm	ilgas priešsklaidinis ekranas:	+
Sollerio plyšys:	0,04 rad	Sollerio plyšys:	0,04 rad

Krentančio pluošto trajektorija		Difraguoto pluošto trajektorija	
pluoštelio kaukė:	15 mm	Ni filtras:	+
priešsklaidinis plyšys:	1°	detektorius:	X'Celerator
Pluošto peilis:	+		

2. Polimorfas pagal 1 punktą, papildomai b e s i s k i r i a n t i s tuo, kad jo miltelių Rentgeno spindulių difraktograma pasižymi smailėmis prie 2-teta padėčių 11,3°± 0,2°, 19,1°± 0,2° ir 27,6°± 0,2°.

3. Polimorfo pagal 1 arba 2 punktą gamybos būdas, kur minėto polimorfo gavimui ketone ištirpina (E) 4-[[4-[[4-(2-cianetenil)-2,6-dimetilfenil]amino]-2-pirimidinil]amino]benzonitrilą ir šildo tirpalą iki deflegmacijos temperatūros ir leidžia tirpalui atvėsti.

4. Kieta farmacinė kompozicija, apimanti kaip veikliąjį ingredientą (E) 4-[[4-[[4-(2-cianetenil)-2,6-dimetilfenil]amino]-2-pirimidinil]amino]benzonitrilo polimorfą I pagal 1 arba 2 punktą ir farmaciniu požiūriu priimtiną nešiklį.

5. Mikro- arba nanodalelių farmacinė kompozicija, skirtina injekcijomis į raumenį arba po oda, apimanti (E) 4-[[4-[[4-(2-cianetenil)-2,6-dimetilfenil]amino]-2-pirimidinil]amino]benzonitrilo polimorfo I pagal 1 arba 2 punktą terapiškai veiksmingą kiekį, apimanti minėtą (E) 4-[[4-[[4-(2-cianetenil)-2,6-dimetilfenil]amino]-2-pirimidinil]amino]benzonitrilo polimorfą I mikro- arba nanodalelių formoje, turintį adsorbuotą prie jo paviršiaus paviršinį modifikatorių, kuris yra suspenduotas farmaciniu požiūriu priimtiname vandeniniame nešiklyje.

6. Mikro- arba nanodalelių kompozicija pagal 5 punktą, kur paviršinis modifikatorius yra pasirinktas iš poloksamerų, *alfa*-tokoferilo polietilenglikolio sukcinatų, polioksietilensorbitano riebalų rūgščių esterių ir jų neigiamo krūvio fosfolipidų arba jų rūgšties formos druskų.

7. Mikro- arba nanodalelių kompozicija pagal 6 punktą, kur paviršinis modifikatorius yra pasirinktas iš Pluronic™ F108, Vitamin E TGPS, Tween™ 80 ir Lipoid™ EPG.

8. Mikro arba nanodalelių kompozicija pagal 7 punktą, kur paviršinis modifikatorius yra Pluronic™ F108.

9. Mikro- arba nanodalelių kompozicija pagal bet kurį iš 5-8 punktų, kur (E) 4-[[4-[[4-(2-cianetenil)-2,6-dimetilfenil]amino]-2-pirimidinil]amino]benzonitrilo polimorfo I mikro- arba nanodalelių vidutinis efektyvus dydis yra diapazone nuo apie 50 nm iki apie 500 nm.

10. Mikro- arba nanodalelių kompozicija pagal 9 punktą, kur (E) 4-[[4-[[4-(2-cianetenil)-2,6-dimetilfenil]amino]-2-pirimidinil]amino]benzonitrilo polimorfo I mikro- arba nanodalelių vidutinis efektyvus dydis yra diapazone nuo apie 100 nm iki apie 250 nm.

11. Mikro- arba nanodalelių kompozicija pagal bet kurį iš 5-10 punktų, kur (E) 4-[[4-[[4-(2-cianetenil)-2,6-dimetilfenil]amino]-2-pirimidinil]amino] benzonitrilo polimorfo I terapiškai veiksmingas kiekis yra skaičiuojamas (E) 4-[[4-[[4-(2-cianetenil)-2,6-dimetilfenil]amino]-2-pirimidinil]amino]benzonitrilo dozės pagrindu, kuri yra diapazone nuo 0,5 mg/dienai iki apie 50 mg/dienai.

12. Mikro- arba nanodalelių kompozicija, pagal bet kurį iš 5-11 punktų, kur (E) 4-[[4-[[4-(2-cianetenil)-2,6-dimetilfenil]amino]-2-pirimidinil]amino] benzonitrilo polimorfo I terapiškai veiksmingas kiekis yra skaičiuojamas (E) 4-[[4-[[4-(2-cianetenil)-2,6-dimetilfenil]amino]-2-pirimidinil]amino]benzonitrilo dozės pagrindu, kuri yra diapazone nuo apie 5 mg/dienai iki apie 50 mg/dienai.

13. Mikro- arba nanodalelių kompozicija pagal 5 punktą, apimanti pagal masę bendros kompozicijos masės atžvilgiu:

(a) nuo 3% iki 50% (m/t) arba nuo 10% iki 40% (m/t) arba nuo 10% iki 30% (m/t) E) 4-[[4-[[4-(2-cianetenil)-2,6-dimetilfenil]amino]-2-pirimidinil]amino]benzonitrilo polimorfo I;

(b) nuo 0,5% iki 10 % arba nuo 0,5% iki 2% (m/t) drėkinimo agento;

(c) nuo 0% iki 10% arba nuo 0% iki 5% arba nuo 0% iki 2% arba nuo 0% iki 1% vieno arba kelių buferinių agentų;

(d) nuo 0% iki 10 % arba nuo 0% iki 6% (m/t) izotoninių agentų;

(e) nuo 0% iki 2% (m/t) konservantų; ir

(f) vandens injekcijai q.s. iki 100%.

14. Mikro- arba nanodalelių kompozicijos pagal bet kurį iš 5-13 punktų panaudojimas gaminant vaistą, skirtą ŽIV infekcijos gydymui.

15. Mikro- arba nanodalelių kompozicijos pagal bet kurį iš 5-13 punktų panaudojimas gaminant vaistą, skirtą individo, turinčio ŽIV infekcijos riziką, ŽIV infekcijos profilaktikai.

16. Panaudojimas pagal 14 arba 15 punktą, kur kompozicija yra skiriama arba skirtina periodiškai laiko tarpais, kurie yra diapazone nuo vienos savaitės iki vienų metų arba nuo vienos savaitės iki dviejų metų.

17. Panaudojimas pagal 14 arba 15 punktą, kur kompozicija yra skiriama arba skirtina periodiškai laiko tarpais, kurie yra diapazone nuo vienos savaitės iki vieno mėnesio arba diapazone nuo vieno mėnesio

iki trijų mėnesių arba diapazone nuo trijų mėnesių iki šešių mėnesių.

18. Panaudojimas pagal 17 punktą, kur kompozicija yra skiriama arba skirtina periodiškai vieną kartą kas mėnesį.

19. Panaudojimas pagal 17 punktą, kur kompozicija yra skiriama arba skirtina periodiškai vieną kartą kas tris mėnesius.

20. Panaudojimas pagal 14 arba 15 punktą, kur (E) 4-[[4-[[4-(2-cianetenil)-2,6-dimetilfenil]amino]-2-pirimidinil]amino]benzonitrilo polimorfo I veiksmingas kiekis kompozicijoje yra pasirinktas tokiu būdu, kad (E) 4-[[4-[[4-(2-cianetenil)-2,6-dimetilfenil]amino]-2-pirimidinil]amino]benzonitrilo koncentracija kraujo plazmoje yra palaikoma lygyje nuo apie 20 ng/ml iki apie 90 ng/ml.

21. Kieta farmacinė kompozicija pagal 4 punktą tabletės arba kapsulės formoje.

22. Kieta farmacinė kompozicija pagal 21 punktą, apimanti nuo apie 25 mg iki apie 150 mg (E) 4-[[4-[[4-(2-cianetenil)-2,6-dimetilfenil]amino]-2-pirimidinil]amino]benzonitrilo polimorfo I.

23. Kieta farmacinė kompozicija pagal 4 punktą, apimanti:

(a) nuo 5 iki 50% (E) 4-[[4-[[4-(2-cianetenil)-2,6-dimetilfenil]amino]-2-pirimidinil]amino]benzonitrilo polimorfo I;

(b) nuo 0,01 iki 5% drėkinimo agento;

(c) nuo 40 iki 92% skiediklio;

(d) nuo 0 iki 10% polimero;

(e) nuo 2 iki 10% paskirstymo agento;

(f) nuo 0,1 iki 5% slydimo agento;

(g) nuo 0,1 iki 1,5% riebiklio.

---

(51) Int.Cl. ***A61K 31/5377*** (2006.01)
A61P 25/00 (2006.01)
(11) **2298766**
(96) 10182072.8
(96) 2006 03 02
(97) 2011 03 23
(97) 2013 09 18
(30) 200500321, 2005 03 03, DK
658428 P, 2005 03 03, US
(72) Tornoe, Christian Wenzel, DK
Khanzhin, Nikolay, DK
Rottländer, Mario, DK
Watson, William Patrick, DK
Greve, Daniel Rodriguez, DK
(73) H. Lundbeck A/S, 2500 Valby-Copenhagen, DK
(74) Jurga PETNIŪNAITĖ, 51, AAA Law, J.Jasinskio g. 16A, LT-03163 Vilnius, LT

(54) Farmacinės kompozicijos, apimančios pakeistą piridino darinį

Apibrėžties punktai: 5, brėžiniai: 0.

(57) 1. Farmacinė kompozicija skirta suleidimui į raumenį, apimanti junginį, parinktą iš grupės, susidedančios iš (2, 4-dimetil-6-morfolin-4-il-piridin-3-il)-karbamo rūgšties benzilo esterio; (2, 4-dimetil-6-morfolin-4-il-piridin-3-il)-karbamo rūgšties 2-chlor-benzilo esterio; 2-(4-chlor-fenil)-*N*-(2, 4-dimetil-6-morfolin-4-il-piridin-3-il)-acetamido; 2-fenil-ciklopropano karboksilo rūgšties (2, 4-dimetil-6-morfolin-4-il-piridin-3-il)-amido; *N*-(2, 4-dimetil-6-morfolin-4-il-piridin-3-il)-2-tiofen-2-il-acetamido; 3-cikloheksil-*N*-(2,4-dimetil-6-morfolin-4-il-piridin-3-il)-propionamido; (2,4-dimetil-6-morfolin-4-il-piridin-3-il)-karbamo rūgšties izobutilo esterio; 3-(3-chlor-fenil)-*N*-(2, 4-dimetil-6-morfolin-4-il-piridin-3-il)-propionamido; *N*-(2, 4-dimetil-6-morfolin-4-il-piridin-3-il)-2-(3,5-dimetil-fenil)-acetamido; ir *N*-(2,4-dimetil-6-morfolin-4-il-piridin-3-il)-3-p-tolil-propionamido; arba farmaciškai priimtinų jų druskų.

2. Farmacinė kompozicija skirta suleidimui į raumenis, apimanti junginį, parinktą iš grupės, susidedančios iš 2-(3-chlor-fenil)-*N*-(2, 4-dimetil-6-morfolin-4-il-piridin-3-il)-acetamido; 2-(3,4-dichlor- fenil)-*N*-(2,4-dimetil-6-morfolin-4-il-piridin-3-il)-acetamido; *N*-(2,4-dimetil-6-morfolin-4-il-piridin-3-il)-2-tiofen-3-il-acetamido; *N*-(2, 4-dimetil-6-morfolin-4-il-piridin-3-il)-2-p-tolil-acetamido; 2-(3-brom-fenil)-*N*-(2,4-dimetil-6-morfolin-4-il-piridin-3-il)-acetamido; *N*-(2,4-dimetil-6-morfolin-4-il-piridin-3-il)-2-(3-trifluormetil-fenil)-acet-amido; *N*-(2,4-dimetil-6-morfolin-4-il-piridin-3-il)-2-fenil-acetamido; 3,5,5-trimetil-heksano rūgšties (2, 4-dimetil-6-morfolin-4-il-piridin-3-il)-amido; ir oktano rūgšties (2,4-dimetil-6-morfolin-4-il- piridin-3-il)-amido arba farmaciškai priimtinų jų druskų.

3. Farmacinė kompozicija skirta suleidimui į raumenis, apimanti junginį, parinktą iš grupės, susidedančios iš *N*-(2,4-dimetil-6-morfolin-4-il-piridin-3-il)-2-naftalen-2-il-acetamido; heptanono rūgšties 2,4-dimetil-6-morfolin-4-il-piridin-3-il)-amido; *N*-(2,4-dimetil-6-morfolin-4-il-piridin-3-il)-2-(3,4-dimetil-fenil)-acetamido; 2-(cikloheks-1-enil)-*N*-(2,4-dimetil-6-morfolin-4-il-piridin-3-il)-acetamido; *N*-(2,4-dimetil-6-morfolin-4-il-piridin-3-il)-2-(4-metoksi-3-metil-fenil)-acetamido; *N*-(2, 4-dimetil-6-morfolin-4-il-piridin-3-il)-2-(4-metoksi-fenil)- acetamido; *N*-(2,4-dimetil-6-morfolin-4-il-piridin-3-il)-3-(4-metoksi-fenil)-propionamido; *N*-(2,4-dimetil-6-morfolin-4-il-piridin-3-il)-2-m-tolil-acetamido; ir *N*-(2,4-dimetil-6-morfolin-4-il-piridin-3-il)-2-(4-fluor-fenil)-acetamido; arba farmaciškai priimtinų jų druskų.

4. Farmacinė kompozicija skirta suleidimui į raumenis, apimanti junginį, parinktą iš grupės, susidedančios iš *N*-(2,4-dimetil-6-morfolin-4-il-piridin-3-il)-3,3-dimetil-butiramido; *N*-(2,4-dimetil-6-morfolin-4-il-piridin-3-il)-2-(3-fluor-fenil)-acetamido; 2-biciklo [2.2.1]hept-2-il-*N*-(2,4-dimetil-6-morfolin-4-il-piridin-3-il)-acetamido; 2-(3,4-difluor-fenil)-*N*-(2,4-dimetil-6-morfolin-4-il-piridin-3-il)-acetamido; ir 4-metil-pentano rūgšties

(2, 4-dimetil-6-morfolin-4-il-piridin-3-il)-amido; arba farmaciškai priimtinos jų druskos.

5. Farmacinė kompozicija skirta suleidimui į raumenis, apimanti junginį, parinktą iš grupės, susidedančios iš 5-metil-heksano rūgšties (2,4-dimetil-6-morfolin-4-il-piridin-3-il)-amido; 2-ciklopentil-*N*-(2, 4-dimetil-6-morfolin-4-il-piridin-3-il)-acetamido; 3-ciklopentil-*N*-(2,4-dimetil-6-morfolin-4-il-piridin-3-il)-propionamido; heksano rūgšties (2,4-dimetil-6-morfolin-4-il-piridin-3-il)-amido; *N*-(4-chlor-2-metoksi-6-morfolin-4-il-piridin-3-il)-2-ciklopentilacetamido; *N*-(2-chlor-4-metoksi-6-morfolin-4-il-piridin-3-il)-2-ciklo-pentilacetamido; *N*-(2-chlor-4-metoksi-6-morfolin-4-il-piridin-3-il)-3,3-dimetilbutiramido; *N*-(4-chlor-2-metoksi-6-morfolin-4-il-piridin-3-il)-3,3-dimetilbutiramido; ir *N*-(4-chlor-2-metoksi-6-morfolin-4-il-piridin-3-il)-propionamido; arba farmaciškai priimtinų jų druskų.

---

(51) Int.Cl. ***A61K 31/573*** (2006.01)
A61K 47/48 (2006.01)
A61P 27/02 (2006.01)
A61K 9/00 (2006.01)

(11) **1864667**

(96) 06290901.5

(96) 2006 06 01

(97) 2007 12 12

(97) 2013 09 04

(72) Rabinovich-Guilatt, Laura, FR
Lambert, Grégory, FR

(73) Novagali Pharma S.A., 91000 Evry, FR

(74) Liucija JANICKAITĖ, 29, Inpatra UAB, Šeškinės g. 59-53, LT-07162 Vilnius, LT

(54) Provaistų, skirtų įvedimui į akies stiklakūnį, panaudojimas
Apibrėžties punktai: 9, brėžiniai: 0.

(57) 1. Provaistas, skirtas naudoti akių ligos, veikiančios užpakalinį akies segmentą, gydymo būdui, žmoguje, kuriam jo reikia, injekcijos būdu įvedant minėtą provaistą į stiklakūnį, ne daugiau kaip viena injekcija per mėnesį, **b e s i s k i r i a n t i s tuo**, kad minėtas provaistas yra C4-C16 alkilo esterio deksametazonas, minėtas esteris yra kompozicijoje, kuri yra emulsija, ir kurios yra nuo 0,01 masės % iki 10 masės % viso kompozicijos svorio.

2. Provaistas pagal 1 punktą, kur provaistas yra įvedamas ne daugiau kaip kartą per du mėnesius, dar geriau – ne daugiau kaip kartą per šešis mėnesius.

3. Provaistas pagal 1 arba 2 punktą, kur provaistas yra deksametazono palmitatas.

4. Provaistas pagal 1 arba 2 punktą, kur provaistas yra C4 alkilo esteris, iš vaistų, aktyvių gydant minėtą akių ligą, minėtas vaistas yra deksametazonas.

5. Provaistas pagal bet kurį iš 1-4 punktų, kur provaistas yra derinyje su bet kuriuo oftalmologiniu požiūriu priimtinu užpildu arba nešikliu.

6. Provaistas pagal bet kurį iš 1-5 punktų, kur provaistas yra aliejaus vandenyje emulsijoje.

7. Provaistas pagal bet kurį iš 1-6 punktų, kur gydymas arba prevencija sutrikimo, veikiančio užpakalinį akies segmentą, apima bet kokia ligą, negalavimą ar būklę, kuri visų pirma veikia užpakalinę akies dalį, pavyzdžiui, gyslainę arba odeną, stiklakūnį, stiklakūnio ertmę, tinklainę, regos nervą ir kraujagyslių indus bei nervus, kurie vaskulizuoja arba inervuoja užpakalinę akies dalį.

8. Provaistas pagal bet kurį iš 1-7 punktų, kur sutrikimas yra vienas arba daugiau iš šių veiksmų: makulos sutrikimai, pavyzdžiui, trumparegystė, neeksudacinė su amžiumi susijusios geltonosios dėmės degeneracija, eksudacinė su amžiumi susijusi geltonosios dėmės degeneracija, gyslainės neovaskulinių membranų ir cistinė geltonosios dėmės edema; uždegiminės ligos, pavyzdžiui, uveito tipo tinklainės liga, akies audinio uždegimas, toksoplazminis retinochoroiditis, sisteminiai bendrieji sutrikimai, susiję su tinklainės uveitu arba retinochoroidito sindromais (sifilis, tuberkuliozė, Laimo liga, Churg-Strauss´o sindromas, LED, ir t.t.), neuroretinitis, regos nervo uždegimas; kraujagyslių sutrikimai, pavyzdžiui, diabetinė retinopatija, diabetinė geltonosios dėmės edema, arterinė okliuzija, venų okliuzija; Heredo tinklainės distrofija, pavyzdžiui, Štargarto liga, fundus flavimaculatus, kita Heredo makuliarinė distrofija; lazerio sukeltos traumos, fotodinaminė terapija, fotokoaguliacija, hipoperfuzija chirurginių operacijų metu; geltonosios dėmės skylė; tinklainės ligos, susijusios su augliais, užpakalinio uvealinio trakto melanoma, retinoblastoma ir gyslainės metastazės.

9. Provaistas pagal bet kurį iš 1-8 punktų, skirtas minėto vaisto prailgintam atpalaidavimui.

---

(51) Int.Cl. ***A61K 31/573*** (2006.01)
A61K 47/48 (2006.01)
A61P 27/00 (2006.01)

(11) **2319517**

(96) 10177382.8

(96) 2006 06 01

(97) 2011 05 11

(97) 2013 09 11

(30) 06290902, 2006 06 01, EP

(72) Rabinovich-Guilatt, Laura, IL
Lambert, Grégory, FR

(73) Novagali Pharma S.A., 91000 Evry, FR

(74) Liucija JANICKAITĖ, 29, Inpatra UAB, Šeškinės g. 59-53, LT-07162 Vilnius, LT

(54) Provaistų, skirtų įvedimui į akies stiklakūnį, panaudojimas

Apibrėžties punktai: 15, brėžiniai: 0.

(57) 1. Kompozicija, apimanti bent vieną steroido provaistą, skirta naudoti žmogaus arba gyvūno akių būklės arba ligos gydymui, minėta kompozicija yra įvedama injekcija į stiklakūnį, kur minėtas provaistas yra lipofilinis ilgos grandinės steroidų esteris, minėto esterio grupė apima daugiau kaip 10 anglies atomų alkilo grupę, kur minėtas provaistas yra ištirpintas oftalmologiniu požiūriu priimtiname aliejuje ir kur minėtas steroidas pasirinktas iš grupės, susidedančios iš alklometazono dipropionato, amcinonido, amcinafelo, amcinafido, beklometazono, betametazono, betamtazono dipropionato, batametazono valerato, klobetazono propionato, chloroprednizono, klokortelono, kortizolio, kortizono, kortodokzono, difluorozono diacetato, descinolono, desonido, difluprednato, dihidroksikortizono, dezoksimetazono, deksametazono, deflazakorto, diflorazono, diflorazono diacetato, dichlorizono, betametazono esterių, fluazakorto, flucetonido, flucloronido, fludrotizono, fluorokortizono, flumetazono, flunisolido, fluocinonido, fluocinolono, fluocinolono acetonido, flukortolono, fluperolono, fluprednizolono, fluroandrenolono acetonido, fluocinolono acetonido, flurandrenolido, fluorometolono, flutikazono propionato, hidrokortizono, hidrokortizono butirato, hidrokortizono valerato, hidrokortamato, loteprednolo, medrizono, meprednizono, metilprednizono, metilprednizolono, mometazono furoato, parametazono, parametazono acetato, prednizono, prednizolono, prednidono, triamcinolono acetonido, triamcinolono heksaketonido ir triamcinolono, jų druskų ir mišinių.

2. Kompozicija pagal 1 punktą, kur minėta esterio grupė apima alkilo grupę iš daugiau kaip 14 anglies atomų, dar geriau iš 16 anglies atomų.

3. Kompozicija pagal bet kurį 1 arba 2 punktą, kur steroidas yra pasirinktas iš grupės, susidedančios iš kortizono, deksametazono, fluocinolono, hidrokortizono, metilprednizolono, prednizolono, prednizolono ir triamcinolono.

4. Kompozicija pagal 3 punktą, kur provaistas yra deksametazono palmitatas.

5. Kompozicija pagal bet kurį 1-4 punktą, kur 1 masės % kompozicijoje provaistas sudaro nuo 0,01 iki 10 masės %, pageidautina nuo 0,5 iki 3 masės %, dar geriau 2 masės %.

6. Kompozicija pagal bet kurį 1-5 punktą, kur provaistas yra derinyje su bet kuriuo oftalmologiniu požiūriu priimtinu užpildu arba nešikliu.

7. Kompozicija pagal 6 punktą, kur nešiklis parinktas iš oftalmologiniu požiūriu priimtino aliejaus arba aliejaus vandenyje emulsijos, arba vandens aliejuje emulsijos, arba bet kokio kito tinkamo nešiklio.

8. Kompozicija pagal 7 punktą, kur kompozicijoje/emulsijoje, pageidautina 10 % emulsijoje, aliejaus fazė sudaro mažiausiai 1, mažiausiai 5, mažiausiai 10, mažiausiai 20, mažiausiai 30 arba mažiausiai 40 masės procentų.

9. Kompozicija pagal bet kurį 1-8 punktą, kur įvestas provaistas bus palaipsniui atpalaiduotas per jo hidrolizę endogeniniais fermentais *in situ*, kad būtų sukurtas aktyvaus vaisto terapinis lygis.

10. Kompozicija pagal bet kurį 1-9 punktą, kur minėtas provaistas yra įvedamas po vieną injekciją į akį kas vieną, du arba šešis mėnesius.

11. Kompozicija pagal bet kurį 1-10 punktą, kur įvedamos išradimo kompozicijos kiekis yra toks, kad po vieno mėnesio, molinis vaisto / provaisto santykis tinklainėje arba gyslainėje yra lygus arba mažesnis kaip 1, geriau 0,5, dar geriau 0,1.

12. Kompozicija pagal bet kurį 1-11 punktą, kur liga yra akies vidinės dalies, geriau užpakalinės akies dalies, būklė arba liga.

13. Kompozicija pagal 10 punktą, b e s i s k i r i a n t i tuo, kad minėtos ligos yra: uveitas, makulos edema, makulos degeneracija, tinklainės atšoka, akių navikai, bakterijų, grybelių, išskyrus virusines, infekcijos, daugiažidininis choroiditas, diabetinė retinopatija, proliferacinė vitreoretinopatija (PVR), simpatinė oftalmija, Vogt Koyanagi-Harada (VKH) sindromas, histoplazmozė, kraujagyslinio dangalo difuzija ir kraujagyslių okliuzija.

14. Kompozicija pagal bet kurį 1-13 punktą, kur kompozicija dar apima aktyvų agentą, pasirinktą iš ciklosporino, anti-VEGF ir (arba) antibiotiko.

15. Kompozicija pagal bet kurį 1-14 punktą, kur kompozicija apima deksametazono palmitatą ir bent vieną aktyvų agentą, pasirinktą iš grupės, susidedančios iš ciklosporino, anti-VEGF ir antibiotiko.

---

(51) Int.Cl. ***A61K 33/06*** (2006.01)
A61K 9/20 (2006.01)
(11) **2358374**
(96) 09763835.7
(96) 2009 11 17
(97) 2011 08 24
(97) 2013 09 18
(86) PCT/EP2009/008157
(86) 2009 11 17

(87) WO 2010/054845
(87) 2010 05 20
(30) 08169264, 2008 11 17, EP
(72) OLSEN, Peder Mohr, DK
BERTELSEN, Poul Egon, DK
THISTED, Thomas, DK
AAGE, Henrik Ravn, DK
(73) Takeda Nycomed AS, 1372 Asker, NO
(74) Reda ŽABOLIENĖ, 7, Advokatės Redos Žabolienės kontora METIDA, Verslo centras VERTAS, Gynėjų g. 16, LT-01109 Vilnius, LT
(54) Kalcio karbonato tablečių pagerintas tirpimo stabilumas
Apibrėžties punktai: 15, brėžiniai: 0.
(57) 1. Tabletės, apimančios 50 m/m % kalcio karbonato, gavimo būdas, apimantis:
i) kietųjų dalelių kompozicijos, apimančios a) kalcio karbonatą, b) rišantį cukraus alkoholį, parinktą iš sorbitolio arba izomalto arba jų derinių, c) nerišantį cukraus alkoholį, parinktą iš manitolio, maltitolio arba ksilitolio arba jų derinių ir d) vieną arba daugiau farmaciniu požiūriu priimtinų užpildų, kurie nėra magnio stearatas, kalcio stearatas arba stearino rūgštis, pateikimą; ir
ii) minėtos kompozicijos suspaudimą, naudojant tablečių gaminimo mašiną, kurioje įrengta mažiausiai viena pora štampavimo presų ir antgalių, kur pora štampavimo presų ir antgalių, prie užpildant antgalius minėta kietųjų dalelių kompozicija, yra apipurškiami kompozicija, apimančią riebiklį, parinktą iš magnio stearato, kalcio stearato arba stearino rūgšties arba jų derinių.

2. Būdas pagal 1 punktą, kuriame kietųjų dalelių kompozicija yra paruošiama pakopomis iš:
i) sukamojo cilindro, kuris suspaudžia minėtą kalcio karbonatą ir minėtą rišantį cukraus alkoholį ir minėtą nerišantį cukraus alkoholį, siekiant gauti sukamojo cilindro suspaustą granuliatą ir
ii) vieno arba daugiau iš minėtų farmacinių požiūriu priimtinų užpildų įmaišymo į mikserį.

3. Būdas pagal bet kurį iš 1-2 punktų, kuriame bendra cukraus alkoholių koncentracija, esanti tabletės kompozicijoje, yra nuo apie 15 m/m % iki apie 35 m/m %.

4. Būdas pagal bet kurį iš 1-2 punktų, kuriame bendra cukraus alkoholių koncentracija, esanti tabletės kompozicijoje, yra nuo apie 20 m/m % iki apie 25 m/m %.

5. Būdas pagal bet kurį iš ankstesnių punktų, kuriame bendra nerišančio(ių) cukraus alkoholio(ių) koncentracija yra mažiausiai 1 m/m % , tokia kaip mažiausiai 2 m/m %, mažiausiai 3 m/m % arba mažiausiai 4 m/m %.

6. Kalcio karbonato tabletė, gaunama būdu pagal bet kurį iš 1-5 punktų.

7. Kalcio karbonato tabletė, turinti mažiausiai 50 m/m % kalcio karbonato, rišančio cukraus alkoholio, parinkto iš sorbitolio arba izomalto arba jų derinių, nerišančio cukraus alkoholio, parinkto iš manitolio, maltitolio arba ksilitolio arba jų derinių, kur riebiklis, parinktas iš magnio stearato, kalcio stearato ir stearino rūgšties, išimtinai yra tik labiausiai nutolusiame (išoriniame) tabletės paviršiuje.

8. Kalcio karbonato tabletė, turinti:
70-75 m/m % kalcio karbonato;
4-25 m/m % vieno arba daugiau rišančių cukraus alkoholių, parinktų iš sorbitolio arba izomalto arba jų derinių;
4-25 m/m % vieno arba daugiau nerišančių cukraus alkoholių, parinktų iš manitolio, maltitolio arba ksilitolio arba jų derinių;
2-10 m/m % vieno arba daugiau farmaciniu požiūriu priimtinų užpildų, kur minėti užpildai nėra riebikliai, tokie kaip magnio stearatas, kalcio stearatas arba stearino rūgštis;
0-2 m/m % vienos arba daugiau aromatinių medžiagų, sintetinių saldiklių arba panašiai;
0,001-0,01 m/m % magnio stearato, kalcio stearato arba starino rūgšties,
su sąlyga, kad bendras kiekis atitinka 100 m/m % ir kur magnio stearato, kalcio stearato arba stearino rūgšties kiekis išimtinai yra tik labiausiai nutolusiame (išoriniame) tabletės paviršiuje.

9. Kalcio karbonato tabletė, turinti:
70-75 m/m % kalcio karbonato;
4-25 m/m % sorbitolio;
4-25 m/m % vieno arba daugiau iš manitolio, maltitolio arba ksilitolio;
2-10 m/m % vieno arba daugiau farmaciniu požiūriu priimtinų užpildų, kur minėti užpildai nėra riebikliai, tokie kaip magnio stearatas, kalcio stearatas arba stearino rūgštis;
0-2 m/m % vienos arba daugiau aromatinių medžiagų, sintetinių saldiklių arba panašiai;
0,001-0,01 m/m % magnio stearato, kalcio stearato arba starino rūgšties,
su sąlyga, kad bendras kiekis atitinka 100 m/m % ir kur magnio stearato, kalcio stearato arba stearino rūgšties kiekis išimtinai yra tik labiausiai nutolusiame (išoriniame) tabletės paviršiuje.

10. Kalcio karbonato tabletė, turinti:
70-75 m/m % kalcio karbonato;
4-25 m/m % izomalto;
4-25 m/m % vieno arba daugiau iš manitolio, maltitolio arba ksilitolio;
2-10 m/m % vieno arba daugiau farmaciniu požiūriu priimtinų užpildų, kur minėti užpildai nėra riebikliai,

tokie kaip magnio stearatas, kalcio stearatas arba stearino rūgštis;

0-2 m/m % vienos arba daugiau aromatinių medžiagų, sintetinių saldiklių arba panašiai;

0,001-0,01 m/m % magnio stearato, kalcio stearato arba starino rūgšties,

Su sąlyga, kad bendras kiekis atitinka 100 m/m % ir kur magnio stearato, kalcio stearato arba stearino rūgšties kiekis išimtinai yra tik labiausiai nutolusiame (išoriniame) tabletės paviršiuje.

11. Kalcio karbonato tabletė, turinti:

70-75 m/m % kalcio karbonato;

10-25 m/m % vieno arba daugiau rišančių cukraus alkoholių, parinktų iš sorbitolio arba izomalto arba jų derinių;

4-15 m/m % vieno arba daugiau nerišančių cukraus alkoholių, parinktų iš manitolio, maltitolio arba ksilitolio arba jų derinių;

2-10 m/m % vieno arba daugiau farmaciniu požiūriu priimtinų užpildų, kur minėti užpildai nėra riebikliai, tokie kaip magnio stearatas, kalcio stearatas arba stearino rūgštis;

0-2 m/m % vienos arba daugiau aromatinių medžiagų, sintetinių saldiklių arba panašiai;

0,001-0,01 m/m % magnio stearato, kalcio stearato arba starino rūgšties,

su sąlyga, kad bendras kiekis atitinka 100 m/m % ir kur magnio stearato, kalcio stearato arba stearino rūgšties kiekis išimtinai yra tik labiausiai nutolusiame (išoriniame) tabletės paviršiuje.

12. Kalcio karbonato tabletė pagal bet kurį iš 8-11 punktų, gauta būdu pagal bet kurį iš 1-5 punktų.

13. Tabletės, apimančios mažiausiai 70 m/m % kalcio karbonato, gavimo būdas, kur būdas apima:

i) sukamąjį cilindrą, kuris suspaudžia a) kalcio karbonatą, b) rišantį cukraus alkoholį, parinktą iš sorbitolio arba izomalto ir c) nerišantį cukraus alkoholį, parinktą iš manitolio, maltitolio ir ksilitolio, siekiant gauti sukamojo cilindro suspaustą granuliatą ir

ii) riebiklio ir, pasirinktinai, vieno arba daugiau iš minėtų farmacinių požiūriu priimtinų užpildų įmaišymą į mikserį ir

iii) minėtos kompozicijos suspaudimą, naudojant tablečių gavimo mašiną,

su sąlyga, kad sorbitolio koncentracija tabletės kompozicijoje neviršija 10 m/m %.

14. Kalcio karbonato tabletė, gaunama būdu pagal 13 punktą.

15. Kalcio karbonato tabletė, apimanti:

70-75 m/m % kalcio karbonato;

2-10 m/m % vieno arba daugiau rišančių cukraus alkoholių, parinktų iš sorbitolio arba izomalto;

4-25 m/m % vieno arba daugiau nerišančių cukraus alkoholių, parinktų iš manitolio, maltitolio arba ksilitolio arba jų derinių;

2-10 m/m % vieno arba daugiau farmaciniu požiūriu priimtinų užpildų, kur minėti užpildai nėra riebikliai, tokie kaip magnio stearatas, kalcio stearatas arba stearino rūgštis;

0-2 m/m % vienos arba daugiau aromatinių medžiagų, sintetinių saldiklių arba panašiai;

0,35 m/m % magnio stearato, kalcio stearato arba starino rūgšties,

su sąlyga, kad bendras kiekis atitinka 100 m/m %.

---

(51) Int.Cl. ***A61K 33/24*** (2006.01)
A61K 35/10 (2006.01)
A61K 36/00 (2006.01)
A61P 39/00 (2006.01)
(11) **1864674**
(96) 06733214.8
(96) 2006 02 17
(97) 2007 12 12
(97) 2013 08 07
(86) PCT/RU2006/000078
(86) 2006 02 17
(87) WO 2006/088394
(87) 2006 08 24
(30) 2005104289, 2005 02 17, RU
(72) SHIPOV, Valery Pavlovich, RU
PIGAREV, Evgeny Sergeevich, RU
FEDOROS, Elena Ivanovna, RU
TROFIMOVA, Nadezhda Petrovna, RU
(73) Rdinnovation APS, 1360, DK
(74) Leonas Antanas KUČINSKAS, 4, Dr. Leono A. Kučinsko patentinių paslaugų firma, Kaštonų g. 5-7, LT-01107 Vilnius, LT
(54) Priemonių, apsaugančių organizmą nuo jonizuojančios spinduliuotės, gavimo būdas

Apibrėžties punktai: 6, brėžiniai: 4.

(57) 1. Priemonių, apsaugančių organizmą nuo jonizuojančios spinduliuotės, pagamintų huminių medžiagų pagrindu, gavimo būdas, kuriame vandeninis tirpalas, turintis huminių medžiagų ir amonio molibdato, yra veikiamas spinduliuote, b e s i s k i r i a n t i s tuo, kad amonio molibdato kiekis yra parinktas iš intervalo iki 0,4 masės dalies 1 daliai huminių medžiagų, poveikis yra atliekamas kol huminių medžiagų frakcija, turinti molekulinę masę virš 10000 daltonų, sumažėja iki 5 % arba mažiau.

2. Priemonių, apsaugančių organizmą nuo jonizuojančios spinduliuotės gavimo būdas pagal 1 punktą, b e s i s k i r i a n t i s tuo, kad spinduliuotė yra parinkta iš ultragarso dažnių intervalo nuo 18 kHz iki 66 kHz, spinduliuotės galios tankiui esant intervale nuo 0,5 iki 5 W/cm^3.

3. Priemonių, apsaugančių organizmą nuo jonizuojančios spinduliuotės gavimo būdas pagal

1 punktą, b e s i s k i r i a n t i s tuo, kad poveikis atliekamas esant spinduliuotės galios tankiui 5 W/cm^3 , dažniui 22 kHz nuo 5 iki 20 minučių.

4. Priemonių, apsaugančių organizmą nuo jonizuojančios spinduliuotės gavimo būdas pagal 1 punktą, b e s i s k i r i a n t i s tuo, kad kad spinduliuotė yra parenkama iš mikrobangų dažnių intervalo nuo 0,3 kHz iki 30 GHz, švitinimo galiai esant intervale nuo 0,5 iki 50 kW.

5. Priemonių, apsaugančių organizmą nuo jonizuojančios spinduliuotės gavimo būdas pagal 4 punktą, b e s i s k i r i a n t i s tuo, kad poveikis atliekamas švitinimo galios tankiui esant 5 W/cm^3, dažniui 2,45 kHz, poveikio metu produkto temperatūrą palaikant 60-70 °C intervale nuo 30 iki 90 minučių.

6. Priemonių, apsaugančių organizmą nuo jonizuojančios spinduliuotės gavimo būdas pagal bet kurį iš 1-5 punktą, b e s i s k i r i a n t i s tuo, kad huminės medžiagos yra gautos oksiduojant medienos ligniną.

---

(51) Int.Cl. ***A61K 35/10*** (2006.01)
A61K 33/24 (2006.01)
A61K 41/00 (2006.01)
A61P 35/00 (2006.01)

(11) **1864673**

(96) 06733213.0

(96) 2006 02 17

(97) 2007 12 12

(97) 2013 08 07

(86) PCT/RU2006/000077

(86) 2006 02 17

(87) WO 2006/088393

(87) 2006 08 24

(30) 2005104288, 2005 02 17, RU

(72) SHIPOV, Valery Pavlovich, RU
PIGAREV, Evgeny Sergeevich, RU
FEDOROS, Elena Ivanovna, RU
TROFIMOVA, Nadezhda Petrovna, RU

(73) Rdinnovation APS, 1360, DK

(74) Leonas Antanas KUČINSKAS, 4, Dr. Leono A. Kučinsko patentinių paslaugų firma, Kaštonų g. 5-7, LT-01107 Vilnius, LT

(54) Priešvėžinio agento gavimo būdas
Apibrėžties punktai: 6, brėžiniai: 2.

(57) 1. Priešvėžinio agento platinos (II) koordinacinio junginio pagrindu gavimo būdas, pagal kurį minėtas platinos junginys naudojamas paveikti huminių junginių vandeninį tirpalą, tuo metu švitinant bangomis, besiskiriantis tuo, kad poveikis tęsiamas, kol huminių junginių, turinčių molekulinę masę virš 10000 daltonų, frakcija sumažėja iki 5 % arba mažiau.

2. Priešvėžinio agento gavimo būdas pagal 1 punktą, besiskiriantis tuo, kad platinos koordinaciniai junginiai yra parinkti iš šios grupės: kalio tetrachlorplatinato, cis-dichlordiaminoplatinos, vandenilio tetrachlorplatinato, kalio tetrabromplatinato.

3. Priešvėžinio agento gavimo būdas pagal 1 arba 2 punktą, besiskiriantis tuo, kad spinduliuotė yra parinkta iš ultragarso dažnių intervalo nuo 18 kHz iki 66 kHz, švitinimo galios tankiui esant intervale nuo 0,5 iki 5 W/cm^3.

4. Priešvėžinio agento gavimo būdas pagal 3 punktą, besiskiriantis tuo, kad poveikis atliekamas švitinimo galios tankiui esant 5 W/cm^3 , dažniui 22 kHz , nuo 5 iki 20 minučių.

5. Priešvėžinio agento gavimo būdas pagal 1 arba 2 punktą, besiskiriantis tuo, kad spinduliuotė yra parenkama iš mikrobangų dažnio intervalo nuo 0,3 kHz iki 30 GHz, švitinimo galiai esant intervale nuo 0,5 iki 50 kW.

6. Priešvėžinio agento gavimo būdas pagal 4 punktą, besiskiriantis tuo, kad poveikis atliekamas švitinimo galios tankiui esant 5 W/cm^3, dažniui 2,45 kHz, poveikio metu produkto temperatūrą palaikant 60-70 °C intervale nuo 30 iki 90 minučių.

---

(51) Int.Cl. ***A61K 35/44*** (2006.01)
A61K 35/50 (2006.01)
A61P 25/16 (2006.01)
A61P 25/28 (2006.01)

(11) **1835924**

(96) 05855380.1

(96) 2005 12 22

(97) 2007 09 26

(97) 2013 08 21

(86) PCT/US2005/046809

(86) 2005 12 22

(87) WO 2006/071778

(87) 2006 07 06

(30) 638966 P, 2004 12 23, US

(72) MESSINA, Darin, J., US
MISTRY, Sanjay, US
HONG, L.S., Klaudyne, US
KRAMER, Brian, C., US
ROMANKO, Michael, J., US

(73) Ethicon, Incorporated, Somerville, NJ 08876-0151, US

(74) Jurga PETNIŪNAITĖ, 51, AAA Law, J.Jasinskio g. 16A, LT-03163 Vilnius, LT

(54) Parkinsono ligos ir giminigų sutrikimų gydymas, naudojant po gimdymo gautas ląsteles
Apibrėžties punktai: 20, brėžiniai: 6.

(57) 1. Po gimdymo gautos ląstelės, gaunamos fermentiškai skaidant placentos arba virkštelės audinius, iš esmės neturinčius kraujo, kolagenaze, dispaze ir hialuronidaze, kur ląstelės geba savaime atsinaujinti ir daugintis terpėje ir pasižymi galimybe diferencijuotis į bent jau neuronų fenotipo ląsteles; kur ląstelių augimui reikia L-valino ir jos gali augti bent jau

5 % deguonies terpėje, kur ląstelės dar apima šiuos požymius:

a) produkuoja CD10, CD13, CD44, CD73, CD90, PDGFr-alfa, PD-L2 ir HLA-A,B,C; ir

b) neprodukuoja CD31, CD34, CD45, CD80, CD86, CD117, CD141, CD 178, B7-H2, HLA-G, ir HLADR, DP, DQ, kas yra nustatyta srauto citometrijos metodu;

skirtos naudoti paciento, esančio *substantia nigra* arba *striatum* neurodegeneracinėje būklėje, gydymui, kur būklė yra parkinsonizmas, post-encefalitinis parkinsonizmas, paveldimas tremoras arba vaskuliarinis pseudo-parkinsonizmas.

2. Ląstelės pagal 1 punktą, kur minėtos ląstelės gaunamos iš virkštelės audinių.

3. Ląstelės pagal 1 arba 2 punktą, kur ląstelės yra indukuotos *in vitro* diferencijuoti į nervų pobūdžio ląsteles.

4. Ląstelės pagal 1 arba 2 punktą, kur ląstelės yra genetiškai sukonstruotos taip, kad produkuotų geno produktą, skatinantį neurodegeneracinės būklės gijimą.

5. Ląstelės pagal 1 arba 2 punktą, kur ląstelės yra derinyje su bent vieno kito tipo ląstelėmis.

6. Ląstelės, skirtos naudoti pagal 5 punktą, kur kitas ląstelių tipas yra astrocitai, oligodendrocitai, neuronai, nervų pirmtakai, neuronų kamieninės ląstelės arba kitos multipotentinės arba pluripotentinės ląstelės.

7. Ląstelės, skirtos naudoti pagal 5 punktą, kur bent vienas kitas ląstelių tipas yra tinkamas įvedimui vienu metu su, arba prieš tai arba po po gimdymo gautų ląstelių įvedimo.

8. Ląstelės, skirtos naudoti pagal 1 arba 2 punktą, kur ląstelės yra derinyje su bent vienu kitu agentu.

9. Ląstelės, skirtos naudoti pagal 8 punktą, kur bent vienas kitas agentas yra tinkamas įvedimui vienu metu su, arba prieš tai arba po po gimdymo gautų ląstelių įvedimo.

10. Ląstelės, skirtos naudoti pagal 1 arba 2 punktą, kur ląstelės yra tinkamos įvedimui į paciento centrinės arba periferinės nervų sistemos iš anksto apspręstą vietą.

11. Ląstelės, skirtos naudoti pagal 1 arba 2 punktą, kur ląstelės yra sukomponuotos įvedimui injekcijos arba infuzijos pavidale.

12. Ląstelės pagal 1 arba 2 punktą, kur ląstelės yra įkapsuliuotos implantuojamame įtaise.

13. Ląstelės, skirtos naudoti pagal 1 arba 2 punktą, kur ląstelės yra matricoje arba laikiklyje, turinčiame ląstelių.

14. Ląstelės, skirtos naudoti pagal 1 arba 2 punktą, kur minėtos ląstelės paciento nervų sistemai daro trofinį poveikį.

15. Farmacinė kompozicija, skirta paciento, esančio *substantia nigra* arba *striatum* neurodegeneracinėje būklėje, gydymui, apimanti farmaciniu požiūriu priimtiną nešiklį ir po gimdymo gautas ląsteles pagal bet kurį iš 1-6, 8 arba 11-14 punktą, kur būklė yra parkinsonizmas, post-encefalitinis parkinsonizmas, paveldimas tremoras arba vaskuliarinis pseudo-parkinsonizmas.

16. Preparatas, pagamintas iš po gimdymo gautų ląstelių pagal 1 arba 2 punktą, esančių kiekyje, efektyviame neurodegeneracinės būklės gydyme, kur preparatas apima po gimdymo gautų ląstelių lizatą, po gimdymo gautų ląstelių ekstraląstelinį matriksą arba kondicionuotą terpę, kurioje buvo auginamos po gimdymo gautos ląstelės, skirtas paciento, esančio *substantia nigra* arba *striatum* neurodegeneracinėje būklėje, gydymui, kur būklė yra parkinsonizmas, post-encefalitinis parkinsonizmas, paveldimas tremoras arba vaskuliarinis pseudo-parkinsonizmas.

17. Farmacinė kompozicija, skirta paciento, esančio *substantia nigra* arba *striatum* neurodegeneracinėje būklėje, gydymui, kuri apima farmaciniu požiūriu priimtiną nešiklį ir preparatą, pagamintą iš po gimdymo gautų ląstelių pagal 1 arba 2 punktą, kur preparatas apima po gimdymo gautų ląstelių lizatą, po gimdymo gautų ląstelių ekstraląstelinį matriksą arba kondicionuotą terpę, kurioje buvo auginamos po gimdymo gautos ląstelės, kur būklė yra parkinsonizmas, post-encefalitinis parkinsonizmas, paveldimas tremoras arba vaskuliarinis pseudo-parkinsonizmas.

18. Ląstelių preparatas, apimantis išskirtas po gimdymo gautas ląsteles pagal bet kurį iš 1-6, 8 arba 11-14 punktą, skirtas naudoti paciento parkinsonizmo, post-encefalitinio parkinsonizmo, paveldimo tremoros arba vaskuliarinio pseudo-parkinsonizmo gydymui.

19. Ląstelių preparatas, skirtas naudoti pagal 18 punktą, kur minėtas ląstelių preparatas apima nefrakcionuotą ląstelių lizatą.

20. Ląstelių preparatas, skirtas naudoti pagal 18 punktą, kur minėtas ląstelių preparatas apima neturinčių membranos ląstelių lizatą.

(51) Int.Cl. ***A61K 36/66*** (2006.01)
A61K 36/39 (2006.01)
A61K 36/56 (2006.01)
A61K 36/31 (2006.01)
A23L 1/29 (2006.01)
A61P 1/00 (2006.01)
(11) **2206508**
(96) 10157481.2
(96) 2007 02 27
(97) 2010 07 14
(97) 2013 08 21
(30) 20060019261, 2006 02 28, KR
(72) Son, Mi Won, KR
Choi, Sang Jin, KR
Cho, Chong Hwan, KR
Baek, Nam Joon, KR
Lee, Tao Ho, KR
Rhee, Jae Keol, KR
Kim, Soon Hoe, KR
Yoo, Moo Hi, KR
Jin, Mi Rim, KR
Son, Jin Pub, KR
(73) Dong-A ST Co., Ltd., Dongdaemun-gu Seoul 130-823, KR
(74) Jurga PETNIŪNAITĖ, 51, AAA Law, J.Jasinskio g. 16A, LT-03163 Vilnius, LT

(54) Vaistažolių ekstraktas ir jo turinti kompozicija

Apibrėžties punktai: 9, brėžiniai: 3.

(57) 1. Kompozicija, susidedanti iš vaistažolių ekstrakto iš *Corydalis Tuber,* kartu su dar vienu vaistažolių ekstraktu, parinktu iš *Pharbitidis Seed* ir *Strychni Ignatii Semen,* ir farmaciniu požiūriu priimtino nešiklio arba gydomosios mitybos požiūriu priimtinų papildomų agentų, skirtas naudoti virškinamojo trakto peristaltikos sutrikimo prevencijai arba gydymui, kur vaistažolių ekstraktų mišinio santykis kompozicijoje yra parinktas iš:

(a) vaistažolių ekstraktų mišinio santykis *Corydalis Tuber : Pharbitidis Seed* nuo 1:1 iki 10:1 (t/t); arba

(b) vaistažolių ekstraktų mišinio santykis *Corydalis Tuber: Strychni Ignatii Semen* nuo 3:1 iki 1:3 (t/t).

2. Kompozicija, skirta naudoti pagal 1 punktą, kur virškinamojo trakto peristaltikos sutrikimas yra sutrikimas, kylantis dėl 5-HT3 receptoriaus hiperaktyvumo ir (arba) 5-HT4 receptoriaus antagonizmo.

3. Kompozicija, skirta naudoti pagal 2 punktą, kur virškinamojo trakto peristaltikos sutrikimas yra sutrikimas, parinktas iš funkcinės dispepsijos, tokios, kaip greitas pasisotinimas, skausmas, epigastrinis distresas, apgaulingas pasisotinimo jausmas, deginimas, pykinimas ir vėmimas, opinė dispepsija, ne opinė dispepsija, ezofaginio refliukso, skrandžio peristaltikos paralyžiaus, vidurių užkietėjimo, dirgliosios žarnos sindromo, hiperjautraus kolito, diabetinio virškinamojo trakto peristaltikos sutrikimo, virškinamojo trakto peristaltikos sutrikimo dėl chemoterapijos, žarnų suaugimo sukelto virškinamojo trakto peristaltikos sutrikimo ir dėl miotoninės distrofijos kilusio skrandžio ir žarnų sutrikimo.

4. Kompozicija, skirta naudoti pagal 1 punktą, kur kompozicija yra sveikatą tausojantis maistas.

5. Kompozicija, skirta naudoti pagal 4 punktą, kur sveikatą tausojantis maistas yra milteliai, granulės, tabletės, kapsulės, sirupas arba gėrimas.

6. Kompozicija, skirta naudoti pagal 4 punktą, kur naudojimas yra skirtas virškinamojo trakto peristaltikos palengvinimui.

7. Kompozicija, skirta naudoti pagal bet kurį iš 1-6 punktą, kur vaistažolių ekstraktas yra išekstrahuotas iš:

(a) vandens, žemesniojo alkoholio C1-C4 arba jų mišraus tirpiklio; arba

(b) nepolinio tirpiklio, parinkto iš heksano, chloroformo ir etilacetato.

8. Kompozicija, skirta naudoti pagal bet kurį iš 1-7 punktą, kurioje vaistažolių ekstraktų mišinys susideda iš *Corydalis Tuber* ir *Pharbitidis Seed* vaistažolių ekstraktų.

9. Kompozicija, skirta naudoti pagal bet kurį iš 1-7 punktą, kurioje vaistažolių ekstraktų mišinys susideda iš *Corydalis Tuber* ir *Strychni Ignatii Semen* vaistažolių ekstraktų.

---

(51) Int.Cl. ***A61K 38/00*** (2006.01)
A61K 35/12 (2006.01)
A61K 39/00 (2006.01)
C12N 5/02 (2006.01)
A61P 25/18 (2006.01)
A61P 25/24 (2006.01)
(11) **1701730**
(96) 04801601.8
(96) 2004 12 09
(97) 2006 09 20
(97) 2013 08 21
(86) PCT/IL2004/001115
(86) 2004 12 09
(87) WO 2005/056574
(87) 2005 06 23
(30) 527763 P, 2003 12 09, US
(72) EISENBACH-SCHWARTZ, Michal, IL
KIPNIS, Jonathan, IL
(73) YEDA RESEARCH AND DEVELOPMENT CO., LTD., 76100 Rehovot, IL
(74) Tatjana STERLINA, 37, UAB „Intels“, Naugarduko g. 32/2, LT-03225 Vilnius, LT

(54) Būdas ir vakcina, apimanti kopolimerą 1, skirti psichiatrinių sutrikimų gydymui

Apibrėžties punktai: 10, brėžiniai: 9.

(57) 1. Agentas, parinktas iš grupės, susidedančios iš i) kopolimero 1, ii) kopolimerui 1 gimininго peptido, iii) kopolimerui 1 gimininго polipeptido, ir iv) T ląstelių, aktyvuotų su i), ii) arba iii), skirtas panaudoti psichiatrinių sutrikimų, ligos arba būsenos, parinktos iš potrauminio streso sutrikimo (PTSS), depresijos, bipolinio sutrikimo ir šizofrenijos gydyme.

2. Agentas, parinktas iš grupės, susidedančios iš i) kopolimero 1, ii) kopolimerui 1 gimininго peptido, iii) kopolimerui 1 gimininго polipeptido, ir iv) T ląstelių, aktyvuotų su i), ii) arba iii), skirtas panaudoti individo, kenčiančio nuo psichiatrinių sutrikimų, ligos arba būsenos, parinktos iš potrauminio streso sutrikimo (PTSS), depresijos, bipolinio sutrikimo ir šizofrenijos imunizacijoje.

3. Agentas, skirtas panaudoti imunizacijoje pagal 2 punktą, kuriame minėta imunizacija apima agento panaudojimą be adjuvanto.

4. Agentas, skirtas panaudoti imunizacijoje pagal 2 punktą, kuriame minėta imunizacija apima panaudojimą agento, emulguoto adjuvante, tinkančiame klinikiniam naudojimui.

5. Agentas, skirtas panaudoti imunizacijoje pagal 4 punktą, kuriame minėtas adjuvantas yra parinktas iš grupės, susidedančios iš aliuminio hidroksido, aliuminio hidroksido gelio, ir aliuminio hidroksifosfato.

6. Agentas, skirtas panaudoti gydyme pagal 1 punktą, arba imunizacijoje pagal bet kurį iš nuo 2 iki 5 punktų, kuriame minėtas agentas yra kopolimeras 1.

7. Agentas, skirtas panaudoti gydyme pagal 1 punktą, arba imunizacijoje pagal bet kurį iš nuo 2 iki 5 punktų, kuriame minėtas agentas yra kopolimerui 1 gimininгas peptidas arba kopolimerui 1 gimininгas polipeptidas.

8. Agentas, skirtas panaudoti gydyme pagal 1 punktą, kuriame minėtas psichiatrinis sutrikimas, liga arba būsena yra potrauminio streso sutrikimas (PTSS) ir minėtas agentas yra kopolimeras 1.

9. Agentas, skirtas panaudoti imunizacijoje arba gydyme pagal 1 punktą, kuriame minėtas psichiatrinis sutrikimas, liga arba būsena yra parinkta iš depresijos ir bipolinių sutrikimų.

10. Agentas, skirtas panaudoti imunizacijoje arba gydyme pagal 1 punktą, kuriame minėtas psichiatrinis sutrikimas, liga arba būsena yra šizofrenija ir minėtas agentas yra kopolimeras 1.

---

(51) Int.Cl. ***A61K 38/02*** (2006.01)
A61K 38/16 (2006.01)
A61P 25/28 (2006.01)

(11) **2405749**

(96) 10810282.3

(96) 2010 08 19

(97) 2012 01 18

(97) 2013 05 08

(86) PCT/US2010/002283

(86) 2010 08 19

(87) WO 2011/022063

(87) 2011 02 24

(30) 337612 P, 2010 02 11, US
274687 P, 2009 08 20, US

(72) KLINGER, Ety, IL

(73) Yeda Research and Development Co., Ltd., 76100 Rehovot, IL

(74) Jurga PETNIŪNAITĖ, 51, AAA Law, J.Jasinskio g. 16A, LT-03163 Vilnius, LT

(54) Mažo dažnumo glatiramero acetato terapija

Apibrėžties punktai: 15, brėžiniai: 0.

(57) 1. Medikamentas, apimantis glatiramero acetatą, skirtas naudoti gydant pacientą, kuris serga recidyvuojančia remituojančia išsėtinės sklerozės forma, arba kuriam buvo pirmasis klinikinis epizodas ir jis turi didelį rizikos laipsnį, kad jam išsivystys kliniškai neabejotina išsėtinė sklerozė, kur medikamentas yra skirtas įvesti glatiramero acetato 40 mg dozės trijų subkutaninių injekcijų kas septynias dienas režimu, su mažiausiai vienos dienos tarpu tarp kiekvienos subkutaninės injekcijos.

2. Glatiramero acetatas, skirtas naudoti glatiramero acetato 40 mg dozės trijų subkutaninių injekcijų kas septynias dienas režimu, su mažiausiai vienos dienos tarpu tarp kiekvienos subkutaninės injekcijos, skirtas naudoti paciento, kuris serga recidyvuojančia remituojančia išsėtinės sklerozės forma, arba kuriam buvo pirmasis klinikinis epizodas ir jis turi didelį rizikos laipsnį, kad jam išsivystys kliniškai neabejotina išsėtinė sklerozė, gydymui.

3. Medikamentas, skirtas naudoti pagal 1 punktą arba glatiramero acetatas, skirtas naudoti pagal 2 punktą, kur gydymas apima recidyvų dažnio sumažinimą, vidutinio bendro GD išryškinamų plokštelių skaičiau sumažinimą, naujų T2 plokštelių smegenyse vidutinio skaičiaus sumažinimą, vidutinio bendro išryškinamų plokštelių skaičiaus T1 apspręstuose vaizduose sumažinimą, laiko iki patvirtinto recidyvo paciente pailginimą, bendro patvirtintų recidyvų skaičiaus sumažinimą, magnetinio rezonanso tomografija stebimo ligos aktyvumo progresavimo sumažinimą, T2 plokštelių bendro tūrio paciente sumažinimą, naujų hipointensyvių plokštelių išryškinamuose T1 vaizduose skaičiaus sumažinimą, naujų hipointensyvių plokštelių išryškinamuose T1 vaizduose bendro tūrio sumažinimą, paciento neįgalumo lygio, įvertinto pagal EDSS Score

sumažinimą, paciento įvertinimo pagal EDSS Score pokyčių sumažinimą, paciento gebėjimo judėti indekso sumažinimą, paciento neįgalumo lygio, įvertinto pagal EuroQoL (EQ5D) klausimyną, sumažinimą, arba neįgalumo lygio, įvertinto pagal darbo produktyvumą ir veiklos pablogėjimą pagal General Health (WPAI-GH) klausimyną sumažinimą.

4. Medikamentas, skirtas naudoti pagal 1 punktą arba glatiramero acetatas, skirtas naudoti pagal 2 punktą, kur tiesioginės reakcijos po injekcijos dažnumas, arba injekcijos vietos reakcija, lyginant su dažnumu esant 20 mg glatiramero acetato kasdieniniam subkutaniniam įvedimui, yra sumažėjusi.

5. Medikamentas, skirtas naudoti pagal 1 punktą arba glatiramero acetatas, skirtas naudoti pagal 2 punktą, kur paciento tolerantiškumas 20 mg glatiramero acetato kasdieniniam subkutaniniam įvedimui yra padidėjęs, kur padidėjęs tolerantiškumas apima sumažėjusį dažnumą tiesioginės reakcijos po injekcijos arba sumažėjusį dažnumą injekcijos vietos reakcijos, kai kiekvienas iš jų lyginamas su dažnumu esant 20 mg glatiramero acetato kasdieniniam subkutaniniam įvedimui.

6. Medikamentas arba glatiramero acetatas, skirti naudoti pagal 4 arba 5 punktą, kur tiesioginė reakcija po injekcijos yra smarkus širdies plakimas, šilumos pojūtis, paraudimas, kraujo samplūdis į veidą, tachikardija, dusulys, diskomfortas krūtinėje, skausmas krūtinėje, su širdimi nesusijęs krūtinės skausmas, astenija, nugaros skausmas, bakterinė infekcija, drebulys, cista, veido patinimas, karščiavimas, gripo sindromas, infekcija, injekcijos vietos paraudimas, injekcijos vietos hemoragija, injekcijos vietos sukietėjimas, injekcijos vietos uždegimas, injekcijos vietos augliukas, injekcijos vietos skausmas, injekcijos vietos niežėjimas, injekcijos vietos dilgėlinė, injekcijos vietos rands, kaklo skausmas, skausmas, migrena, apalpimas, tachikardija, vazodilatacija, anoreksija, diarėja, gastroenteritas, virškinamojo trakto sutrikimas, pykinimas, vėmimas, dėminė kraujosrūva, periferinė edema, artralgija,, sujaudrinimas, nerimas, sumišimas, nukarusi pėda, hipertonija, nervingumas, nevalingas obuolio trūkčiojimas, kalbos sutrikimas, drebulys, galvos svaigimas, bronchitas, dispnėja, laringitas, rinitas, eritema, *herpes simplex*, niežėjimas, bėrimas, odos papulės, prakaitavimas, dilgėlinė, ausies skausmas, akių sutrikimai, dismenorėja, nevalingas noras šlapintis arba vaginalinė kandidamikozė.

7. Medikamentas arba glatiramero acetatas, skirti naudoti pagal 4 arba 5 punktą, kur injekcijos vietos reakcija yra eritema, hemoragija, sukietėjimas, uždegimas, augliukas, skausmas, niežėjimas, dilgėlinė arba randas, kurie atsiranda nedelsiant apie injekcijos vietą.

8. Medikamentas, skirtas naudoti pagal bet kurį iš 1 arba 3-8 punktą, kur medikamentas yra farmacinė kompozicija, apimanti 40 mg/ml glatiramero acetato.

9. Medikamentas, skirtas naudoti pagal bet kurį iš 1 arba 3-8 punktą, arba glatiramero acetatas, skirtas naudoti pagal bet kurį iš 2-7 punktą, kur gydymas apima paciento ligos recidyvų dažnumo sumažinimą.

10. Medikamentas, skirtas naudoti pagal bet kurį iš 1 arba 3-8 punktą, skirtas naudoti žmogaus, sergančio recidyvuojančios-remituojančios išsėtinės sklerozės forma, ligos recidyvų dažnumo sumažinimui.

11. Glatiramero acetatas, skirtas naudoti pagal bet kurį iš 2-7 punktą, skirtas žmogaus, sergančio recidyvuojančios-remituojančios išsėtinės sklerozės forma, ligos recidyvų dažnumo sumažinimui.

12. Medikamentas, skirtas naudoti pagal bet kurį iš 1 arba 3-8 punktą, skirtas naudoti žmogaus, kuriam buvo pirmasis klinikinis epizodas ir jis turi didelį rizikos laipsnį, kad jam išsivystys kliniškai neabejotina išsėtinė sklerozė, gydymui.

13. Glatiramero acetatas, skirtas naudoti pagal bet kurį iš 2-7 punktą, skirtas naudoti žmogaus, kuriam buvo pirmasis klinikinis epizodas ir jis turi didelį rizikos laipsnį, kad jam išsivystys kliniškai neabejotina išsėtinė sklerozė, gydymui.

14. Medikamentas, skirtas naudoti pagal bet kurį iš 1 arba 3-9, 10 arba 12 punktą, arba glatiramero acetatas, skirtas naudoti pagal bet kurį iš 2-7, 9, 11 arba 13 punktą, kur pacientui buvo pirmasis klinikinis epizodas ir jis turi didelį rizikos laipsnį, kad jam išsivystys kliniškai neabejotina išsėtinė sklerozė, ir kur pacientas turi bent vieną plokštelę smegenyse, aptiktą magnetinio rezonanso tomografijos pagalba, verčiančią galvoti apie išsėtinę sklerozę.

15. Medikamentas, skirtas naudoti pagal bet kurį iš 1 arba 3-10, 12 arba 14 punktą, arba glatiramero acetatas, skirtas naudoti pagal bet kurį iš 2-7, 9, 11 arba 13-14 punktą, kur glatiramero acetatą įveda pats pacientas, naudodamas iš anksto užpildytą švirkštą.

---

(51) Int.Cl. ***A61K 38/17*** (2006.01)
C07K 14/705 (2006.01)
C07K 16/28 (2006.01)
(11) **1969007**
(96) 06848052.4
(96) 2006 12 19
(97) 2008 09 17
(97) 2013 08 28
(86) PCT/US2006/049074
(86) 2006 12 19
(87) WO 2007/076032

(87) 2007 07 05
(30) 752267 P, 2005 12 20, US
752150 P, 2005 12 20, US
849543 P, 2006 10 05, US
(72) LEISTER, Kirk, J., US
SCHAEFER, Eugene, J., US
BATES, Ronald, US
BRAMHALL, Elizabeth, A., US
DIDIO, David, M., US
DONALDSON, Robert, US
FLESHER, Alan, R., US
HAGGERTY, Helen, G., US
KIRKLEY, David, H., US
TABOR, John, M., US
TAY, Lee, K., US
THAMMANA, Pallaiah, US
VELAYUDHAN, Ajoy, US
SMOLIN, David, E., US
RUSSELL, Reb, J., US
VANDEN BOOM, Thomas, US
SCHRIMSHER, Jeffrey, US
WHITEHEAD, Joyce, US
BROWNELL, Dean, US
(73) Bristol-Myers Squibb Company, Princeton, NJ 08543-4000, US
(74) Jurga PETNIŪNAITĖ, 51, AAA Law, J.Jasinskio g. 16A, LT-03163 Vilnius, LT
(54) Kompozicijos ir kompozicijos gamybos būdai
Apibrėžties punktai: 12, brėžiniai: 0.
(57) 1. Kompozicija, apimanti CTLA4-Ig molekules, b e s i s k i r i a n t i a) N-acetilneuramino rūgšties (NANR) vidutiniu moliniu santykiu su CTLA4-Ig molekulėmis nuo 8,0 iki 11,9, ir b) mažiau negu arba lygu 2,0 ploto procentams CTLA4-Ig didelės molekulinės masės rūšių kaip nustatyta molekulinių sietų chromatografija ir spektrofotometrine detekcija.

2. Kompozicija pagal 1 punktą, dar b e s i s k i r i a n t i ląstelės šeimininkės baltymo kiekiu, mažesniu negu arba lygiu 95 ng/ml CTLA4-Ig molekulių ir MCP-1 kiekiu, mažesniu negu apie 9,55 ng/ml.

3. Kompozicija pagal 1 punktą, kuriame CTLA4-Ig molekulės yra didesnės negu arba lygios 97,0 ploto procentams CTLA4-Ig dimerų kaip nustatyta molekulinių sietų chromatografija ir mažesnė arba lygios 0,5 ploto procentams mažos molekulinės masės rūšių kaip nustatyta molekulinių sietų chromatografija ir spektrofotometrine detekcija.

4. Kompozicija pagal 1 punktą, kuriame CTLA4-Ig molekulių yra mažiau negu arba lygu 1,0 ploto procentams didelės molekulinės masės rūšių kaip nustatyta molekulinių sietų chromatografija ir spektrofotometrine detekcija.

5. Kompozicija pagal 1 punktą, kuriame CTLA4-Ig molekulių yra mažiau negu arba lygu 0,5 ploto procentams didelės molekulinės masės rūšių kaip nustatyta molekulinių sietų chromatografija ir spektrofotometrine detekcija.

6. Kompozicija pagal 1 punktą, kuriame CTLA4-Ig molekulės apima vieną arba daugiau polipeptidų, turinčių SEQ ID Nr. 2, 5, 6, 7, 8, 9 arba 10.

7. Kompozicija pagal 1 punktą, kuriame CTLA4-Ig molekulės apima vieną arba daugiau polipeptidų, turinčių SEQ ID Nr. 18.

8. Kompozicija pagal 1 punktą, kuriame CTLA4-Ig molekulė yra CTLA4-Ig mutantas CTLA4^{A29YL104E}-Ig.

9. Kompozicija pagal 8 punktą, kuriame CTLA4-Ig molekulės apima vieną arba daugiau polipeptidų, turinčių SEQ ID Nr. 4, 11, 12, 13, 14, 15 arba 16.

10. Kompozicija pagal 8 punktą, kuriame CTLA4-Ig molekulės apima vieną arba daugiau polipeptidų, turinčių SEQ ID Nr. 24.

11. Kompozicija pagal bet kurį iš nuo 1 iki 10 punktų, kuriame kompozicija yra farmacinė kompozicija.

12. Kompozicija pagal bet kurį iš nuo 1 iki 11 punktų, skirta panaudoti transplantato prieš šeimininką (GVHD) gydyme arba prevencijoje, transplantuoto organo atmetimo gydyme arba prevencijoje, transplantuoto organo, audinio arba ląstelės atmetimo gydyme arba prevencijoje, imuninio sutrikimo, susijusio su transplantato persodinimo atmetimu gydyme, psoriazės gydyme, vilkligės gydyme, reumatinės ligos gydyme, reumatoidinio artrito gydyme, arba išsėtinės sklerozės gydyme.

---

(51) Int.Cl. ***A61K 38/17*** (2006.01)
C07K 14/71 (2006.01)
(11) **2095822**
(96) 09007549.0
(96) 2006 02 17
(97) 2009 09 02
(97) 2013 10 16
(30) 657527 P, 2005 02 28, US
(72) Tahara, Hideaki, JP
Tsunoda, Takuya, JP
Shibuya, Masabumi, JP
Nakatsuru, Shuichi, JP
(73) Oncotherapy Science, Inc., Kawasaki-shi Kanagawa 213-0012, JP
(74) Jurga PETNIŪNAITĖ, 51, AAA Law, J.Jasinskio g. 16A, LT-03163 Vilnius, LT

(54) Iš kraujagyslių endotelio augimo faktoriaus receptoriaus 1 gauti epitopo peptidai ir šiuos peptidus turinčios vakcinos

Apibrėžties punktai: 2, brėžiniai: 0.

(57) 1. Peptidas, susidedantis iš aminorūgščių sekos SEQ ID Nr. 25, arba imunologiniu požiūriu aktyvus peptido fragmentas, arba peptidą koduojantis nukleotidas, skirti naudoti angiogenezės medijuojamos ligos arba naviko gydymui arba prevencijai.

2. Peptido, susidedančio iš aminorūgščių sekos SEQ ID Nr. 25, arba imunologiniu požiūriu aktyvaus peptido fragmento, arba peptidą koduojančio nukleotido panaudojimas gamyboje farmacinės kompozicijos arba vakcinos, skirtos angiogenezės medijuojamos ligos arba navikų gydymui arba prevencijai.

---

(51) Int.Cl. ***A61K 39/00*** (2006.01)
A61K 39/12 (2006.01)
A61K 39/145 (2006.01)

(11) **2364724**

(96) 11168827.1

(96) 2006 12 12

(97) 2011 09 14

(97) 2013 09 18

(30) 0525321, 2005 12 13, GB
0609902, 2006 05 18, GB
0620336, 2006 10 12, GB
0620337, 2006 10 12, GB

(72) Vandepapeliere, Pierre, BE

(73) GlaxoSmithKline Biologicals S.A., 1330 Rixensart, BE

(74) Reda ŽABOLIENĖ, 7, Advokatės Redos Žabolienės kontora METIDA, Verslo centras VERTAS, Gynėjų g. 16, LT-01109 Vilnius, LT

(54) Vakcinos kompozicijos, apimančios saponino adjuvantą

Apibrėžties punktai: 13, brėžiniai: 30.

(57) 1. Imunogeninė kompozicija, apimanti antigeną, gautą iš citomegaloviruso (CMV), derinyje su adjuvantu, kur adjuvantas apima imunologiniu požiūriu aktyvią saponino frakciją, gautą iš *Quillaja Saponaria Molina* žievės liposomos formos, ir lipopolisacharidą, kur minėta saponinų frakcija ir minėtas lipopolisacharidas abu yra kompozicijoje tarp 1 µg ir 30 µg dozės kiekiu, skirta panaudoti kaip vaistas žmogui.

2. Imunogeninė kompozicija, skirta panaudoti pagal 1 punktą citomegaloviruso infekcijos ir/arba ligos prevencijai.

3. Imunogeninė kompozicija, skirta panaudoti pagal 1 arba 2 punktą, kurioje adjuvantas papildomai apima sterolį ir kur saponino su steroliu santykis yra nuo 1:1 iki 1:100 w/w.

4. Imunogeninė kompozicija, skirta panaudoti pagal bet kurį iš 1-3 punktų, kurioje imunologiniu požiūriu aktyvi saponino frakcija yra QS21.

5. Imunogeninė kompozicija, skirta panaudoti pagal 3 punktą, kurioje minėtas sterolis yra cholesterolis.

6. Imunogeninė kompozicija, skirta panaudoti pagal bet kurį iš 1-5 punktų, kurioje minėtas lipopolisacharidas yra A lipidų darinys.

7. Imunogeninė kompozicija, skirta panaudoti pagal 6 punktą, kurioje minėtas A lipidų darinys yra 3D-MPL.

8. Imunogeninė kompozicija, skirta panaudoti pagal bet kurį iš 1-7 punktų, kurioje saponinas yra QS21 ir lipopolisacharidas yra 3D-MPL ir kiekvienas iš QS21 ir D-MPL yra 20-30 µg dozės kiekiu.

9. Imunogeninė kompozicija, skirta panaudoti pagal 8 punktą, kurioje kiekvienas iš QS21 ir D-MPL yra 25 µg dozės kiekiu.

10. Imunogeninė kompozicija, skirta panaudoti pagal bet kurį iš 1-7 punktų, kurioje saponinas yra QS21 ir lipopolisacharidas yra 3D-MPL ir kiekvienas iš QS21 ir D-MPL yra 5-15 µg dozės kiekiu.

11. Imunogeninė kompozicija, skirta panaudoti pagal 10 punktą, kurioje kiekvienas iš QS21 ir D-MPL yra 10 µg dozės kiekiu.

12. Imunogeninė kompozicija, skirta panaudoti pagal bet kurį iš 1-11 punktų, kurioje CMV antigenas yra žmogaus antigenas.

13. Imunogeninė kompozicija, skirta panaudoti pagal bet kurį iš 1-12 punktų, kurioje CMV antigenas yra gB arba jo dariniai.

---

(51) Int.Cl. ***A61K 39/395*** (2006.01)
C12P 21/08 (2006.01)
C07K 16/40 (2006.01)

(11) **1713503**

(96) 05722948.6

(96) 2005 02 10

(97) 2006 10 25

(97) 2013 07 31

(86) PCT/US2005/004346

(86) 2005 02 10

(87) WO 2005/077417

(87) 2005 08 25

(30) 543594 P, 2004 02 10, US
PCT/US2004/015040, 2004 05 13, WO
636239 P, 2004 12 14, US

(72) HOLERS, Vernon, Michael, US
THURMAN, Joshua, M., US
TAUBE, Christian, DE
GELFAND, Erwin, W., US
GILKESON, Gary, Steven, US

(73) The Regents of the University of Colorado, a Body Corporate, Denver, CO 80203, US
National Jewish Health, Denver, CO 80206, US
MUSC Foundation For Research Development, Charleston, SC 29403, US

(74) Liucija JANICKAITĖ, 29, Inpatra UAB, Šeškinės g. 59-53, LT-07162 Vilnius, LT

(54) Faktoriaus B slopinimas, alternatyvi komplemento aktyvinimo kryptis ir su tuo susiję būdai

Apibrėžties punktai: 34, brėžiniai: 0.

(57) 1. Išskirtas antikūnas arba jo antigeną rišantis fragmentas, kuris selektyviai rišasi prie faktoriaus B trečiajame trumpame pakartoto konsensuso (SCR) domene ir kuris selektyviai rišasi prie faktoriaus B bent jau iš žmogaus ir pelės, kur antikūną arba jo antigeną rišantis fragmentas neleidžia susidaryti C3bBb kompleksui.

2. Išskirtas antikūnas arba jo antigeną rišantis fragmentas pagal 1 punktą, kur antikūnas arba jo antigeną rišantis fragmentas rišasi prie faktoriaus B ir apsaugo arba slopina faktoriaus B skaldymą faktoriumi D.

3. Išskirtas antikūnas arba jo antigeną rišantis fragmentas pagal 1 punktą, kur antikūnas arba antigeną surišantis fragmentas rišasi prie žmogaus faktoriaus B trečiojo trumpojo pakartoto konsensuso (SCR) domeno.

4. Išskirtas antikūnas arba jo antigeną rišantis fragmentas pagal 1 punktą, kur antikūnas arba jo antigeną rišantis fragmentas pasirinktinai rišasi trečiajame SCR domene prie faktoriaus B epitopo, pasirinkto iš grupės, susidedančios iš:

(a) faktoriaus B epitopo, kuris turi bent jau žmogaus faktoriaus B dalį (SEQ ID Nr. 2), apimančią nuo Tyr139 srities iki Ser185 srities arba jai lygiavertes sritis ne žmogaus faktoriaus B sekoje;

(b) faktoriaus B epitopo, kuris turi bent jau žmogaus faktoriaus B dalį (SEQ ID Nr. 2), apimančią nuo Tyr139 srities iki Ser141 srities arba jai lygiavertes sritis ne žmogaus faktoriaus B sekoje;

(c) faktoriaus B epitopo, kuris turi bent jau žmogaus faktoriaus B dalį (SEQ ID Nr. 2), apimančią nuo Glu182 srities iki Ser185 srities arba jai lygiavertes sritis ne žmogaus faktoriaus B sekoje; ir

(d) faktoriaus B epitopo, kuris turi bent jau žmogaus faktoriaus B dalį (SEQ ID Nr. 2), apimančią vieną arba daugiau iš šių sričių arba joms lygiaverčių sričių ne žmogaus faktoriaus B sekoje: Tyr139, Cys140, Ser141, Glu182, Gly184 arba Ser185.

5. Išskirtas antikūnas arba jo antigeną rišantis fragmentas pagal 1 punktą, kur antikūnas yra ne komplementas, aktyvinantis izotipą arba poklasį.

6. Išskirtas antikūnas arba jo antigeną rišantis fragmentas pagal 1 punktą, kur antikūnas yra monokloninis antikūnas.

7. Išskirtas antikūnas arba jo antigeną rišantis fragmentas pagal 1 punktą, kur antigeną rišantis fragmentas yra Fab fragmentas.

8. Išskirtas antikūnas arba jo antigeną rišantis fragmentas pagal 1 punktą, kur antikūnas yra humanizuotas antikūnas.

9. Išskirtas antikūnas arba jo antigeną rišantis fragmentas pagal 1 punktą, kur antikūnas yra bispecifinis antikūnas.

10. Išskirtas antikūnas arba jo antigeną rišantis fragmentas pagal 1 punktą, kur antikūnas yra monovalentis antikūnas.

11. Išskirtas antikūnas arba jo antigeną rišantis fragmentas pagal 1 punktą, kur antikūnas yra monokloninis antikūnas 1379, pagamintas pagal ATCC depozitą Nr. PTA-6230.

12. Išskirtas antikūnas arba jo antigeną rišantis fragmentas pagal 1 punktą, kur antikūnas arba jo antigeną rišantis fragmentas rišasi prie faktoriaus B tuo pačiu epitopu kaip ir monokloninis antikūnas 1379, pagamintas pagal ATCC depozitą Nr. PTA-6230.

13. Išskirtas antikūnas arba jo antigeną rišantis fragmentas, kuris selektyviai rišasi prie faktoriaus B, kur antikūnas arba jo antigeną rišantis fragmentas neleidžia susidaryti C3bBb kompleksui; kur antikūnas arba jo antigeną rišantis fragmentas konkurencingai slopina specifinį rišimąsi monokloninio antikūno 1379, pagaminto pagal ATCC depozitą Nr. PTA-6230, prie žmogaus ir pelės faktoriaus B; ir kur, kai antikūnas arba jo antigeną rišantis fragmentas rišasi prie žmogaus faktoriaus B, monokloninio antikūno 1379 gebėjimas slopinti alternatyvaus komplemento aktyvinimo kryptį yra slopinamas.

14. Antikūnas arba jo antigeną rišantis fragmentas pagal 13 punktą, kur antikūnas arba jo antigeną rišantis fragmentas konkurencingai slopina monokloninio antikūno 1379 rišimąsi prie žmogaus faktoriaus B, kur lyginamasis rišimosi specifiškumas yra nustatomas antikūnų konkurencijos testu, dalyvaujant žmogaus faktoriui B.

15. Išskirtas antikūnas arba jo antigeną rišantis fragmentas, kuris selektyviai rišasi prie žmogaus faktoriaus B, kur antikūnas arba jo antigeną rišantis fragmentas neleidžia susidaryti C3bBb kompleksui; kur išskirtas antikūnas arba jo antigeną rišantis fragmentas konkurencingai slopina specifinį rišimąsi antrojo antikūno arba jo antigeną rišančio fragmento prie žmogaus faktoriaus B; ir kur antrasis antikūnas arba jo antigeną rišantis fragmentas rišasi prie trečiojo žmogaus faktoriaus B SCR domeno ir selektyviai rišasi prie faktoriaus B bent jau iš žmogaus arba pelės.

16. Kompozicija, apimanti išskirtą antikūną arba jo antigeną rišantį fragmentą pagal bet kurį iš 1-15 punktų.

17. Antikūnas arba antigeną rišantis fragmentas pagal bet kurį iš 1-12 punktų, skirtas naudoti būde, sumažinant arba užkertant kelią gyvūno kvėpavimo takų hiperaktyvumui (AHR) arba kvėpavimo takų uždegimui, kai gyvūnas serga arba yra rizika susirgti kvėpavimo takų hiperaktyvumu, susijusiu su uždegimu ar kvėpavimo takų uždegimu.

18. Antikūno arba antigeną rišančio fragmento pagal 17 punktą panaudojimas, kaip apibrėžta 17 punkte, kur antikūnas arba antigeną surišantis fragmentas yra skiriamas gyvūnui veiksmingu kiekiu tam tikru mastu sumažinti kvėpavimo takų hiperaktyvumą gyvūno organizme, kai lyginama su būsena prieš antikūno arba antigeną rišančio fragmento skyrimą.

19. Antikūno arba antigeną rišančio fragmento pagal 17 punktą panaudojimas, kaip apibrėžta 17 punkte, kur antikūnas arba antigeną surišantis fragmentas yra skiriamas gyvūnui veiksmingu kiekiu tam tikru mastu sumažinti kvėpavimo takų hiperaktyvumą gyvūno organizme, kai lyginama su kvėpavimo takų hiperaktyvumo lygiu uždegimą turinčių gyvūnų populiacijoje, kur antikūnas arba antigeną surišantis fragmentas nebuvo skiriamas.

20. Antikūno arba antigeną rišančio fragmento pagal 17 punktą panaudojimas, kaip apibrėžta 17 punkte, kur antikūno arba antigeną rišančio fragmento skyrimas sumažina gyvūno reakciją į methacholiną arba histaminą.

21. Antikūno arba antigeną rišančio fragmento pagal 17 punktą panaudojimas, kaip apibrėžta 17 punkte, kur antikūnas arba antigeną rišantis fragmentas skiriamas kartu su farmaciniu požiūriu priimtinu nešikliu, pasirinktu iš grupės, susidedančios iš: sausų, dispersinių miltelių; bevandenio etanolio; mažų kapsulių; liposomų; purškiamo aerozolio ir injekcinio užpildo.

22. Antikūno arba antigeną rišančio fragmento pagal 17 punktą panaudojimas, kaip apibrėžta 17 punkte, kur antikūnas arba antigeną rišantis fragmentas skiriamas nešiklyje arba prietaise, pasirinktame iš grupės, susidedančios iš: bevandenio etanolio; sausų miltelių inhaliacijos sistemos; ultragarso inhaliacijos sistemos; dozuojančio aerozolinio inhaliatoriaus ir dozuoto tirpalo įtaiso.

23. Antikūno arba antigeną rišančio fragmento pagal 17 punktą panaudojimas, kaip apibrėžta 17 punkte, kur antikūnas arba antigeną rišantis fragmentas skiriamas žinduoliui kartu su agentu, pasirinktu iš grupės, susidedančios iš: kortikosteroidų, β-agonistų (ilgo arba trumpo veikimo), leukotrienų modifikatorių, antihistamininių vaistų, fosfodiesterazės inhibitorių, natrio kromoglikato, Nedocromilo, teofilino, citokino antagonistų, citokino receptorių antagonistų, anti- IgE ir T ląstelių funkcijos inhibitorių.

24. Antikūno arba antigeną rišančio fragmento pagal 17 punktą panaudojimas, kaip apibrėžta 17 punkte, kur kvėpavimo takų hiperaktyvumas ar kvėpavimo takų uždegimas yra susijęs su liga, pasirinkta iš grupės, apimančios astmą, lėtinę obstrukcinę plaučių ligą (LOPL), alerginę bronchų aspergiliozę, padidėjusio jautrumo plaučių uždegimą, eozinofilinę pneumoniją, emfizemą, bronchitą, alerginį bronchitą bronchektazę, cistinę fibrozę, tuberkuliozę, padidėjusio jautrumo pneumonitą, profesinę astmą, sarkoidozę, reaktyvinės kvėpavimo takų ligos sindromą, intersticinę plaučių ligą, hipereozinofilinį sindromą, rinitą, sinusitą, fizinio krūvio sukeltą bronchų astmą, taršos sukeltą astmą, kosulio varianto astmą, parazitinę plaučių ligą, kvėpavimo sincitinio viruso (RSV) infekciją, paragripo viruso (PIV) infekciją, rhinoviro (RV) infekciją ir adenoviruso infekciją.

25. Antikūno arba antigeną rišančio fragmento pagal 17 punktą panaudojimas, kaip apibrėžta 17 punkte, kur kvėpavimo takų reaktyvumas yra susijęs su alerginiu uždegimu.

26. Antikūno arba antigeną rišančio fragmento pagal 17 punktą panaudojimas, kaip apibrėžta 17 punkte, kur kvėpavimo takų reaktyvumas arba kvėpavimo takų uždegimas yra susijęs su astma.

27. Antikūno arba antigeną rišančio fragmento pagal 17 punktą panaudojimas, kaip apibrėžta 17 punkte, kur kvėpavimo takų reaktyvumas arba kvėpavimo takų uždegimas yra susijęs su lėtine obstrukcine plaučių liga (COPD).

28. Antikūnas arba jo antigeną rišantis fragmentas pagal bet kurį iš 1-12 punktų, skirtas naudoti būde, sumažinant gyvūno išemijos-reperfuzijos pakenkimus arba užkertant jiems kelią, kai gyvūnas serga arba yra rizika patirti išemijos reperfuzijos pakenkimus.

29. Antikūno arba antigeną rišančio fragmento pagal 28 punktą panaudojimas, kaip apibrėžta 28 punkte, kur išemijos-reperfuzijos pakenkimas yra inkstų išemijos-reperfuzijos pakenkimas.

30. Antikūno arba antigeną rišančio fragmento pagal 28 punktą panaudojimas, kaip apibrėžta 28 punkte, kur antikūnas arba antigeną rišantis fragmentas yra skiriamas gyvūnui efektyviu kiekiu, siekiant tam tikru mastu sulaikyti gyvūno šlapalo serumo azoto didėjimą, lyginant su skyrimu nesant antikūno arba antigeną rišančio fragmento.

31. Antikūno arba antigeną rišančio fragmento pagal 28 punktą panaudojimas, kaip apibrėžta 28 punkte, kur antikūnas arba antigeną rišantis fragmentas

skiriamas gyvūnui efektyviu kiekiu, kad tam tikru mastu sumažintų histologinius pakenkimus gyvūno inkstų audiniuose, lyginant su skyrimu nesant antikūno arba antigeną rišančio fragmento.

32. Antikūno arba antigeną rišančio fragmento pagal bet kurį iš 17-31 punktų panaudojimas, kaip apibrėžta 17-31 punktuose, kur antikūnas arba antigeną rišantis fragmentas yra skiriamas pagal pasirinktą būdą iš grupės, susidedančios iš būdo per burną, nosį, vietiškai, įkvepiant, endotrachėjiniu būdu, įvedant per odą, tiesiąją žarną ir parenteraliai.

33. Antikūno arba antigeną rišančio fragmento pagal bet kurį iš 17-32 punktų panaudojimas, kaip apibrėžta 17-32 punktuose, kur gyvūnas yra žinduolis.

34. Antikūno arba antigeną rišančio fragmento pagal bet kurį iš 17-32 punktų panaudojimas, kaip apibrėžta 17-31 punktuose, kur gyvūnas yra žmogus.

---

(51) Int.Cl. ***A61K 39/395*** (2006.01)
A61P 25/00 (2006.01)
C07K 16/18 (2006.01)
C07K 16/28 (2006.01)
C12N 15/113 (2006.01)

(11) **1904104**

(96) 06786428.0

(96) 2006 07 07

(97) 2008 04 02

(97) 2013 09 11

(86) PCT/US2006/026271

(86) 2006 07 07

(87) WO 2007/008547

(87) 2007 01 18

(30) 697336 P, 2005 07 08, US
771900 P, 2006 02 10, US
814522 P, 2006 06 19, US

(72) MI, Sha, US
PEPINSKY, R. Blake, US
SHAO, Zhaohui, US
GRAFF, Christilyn P., US

(73) Biogen Idec MA Inc., Cambridge, MA 02142, US

(74) Genė Ona SRUOGIENĖ, 12, UAB TARPINĖ, A.P.Kavoliuko g. 24-152, LT-04328 Vilnius, LT

(54) Antikūnai prieš Sp35 ir jų panaudojimai
Apibrėžties punktai: 9, brėžiniai: 10.

(57) 1. Išskirtas antikūnas arba antigeną surišantis jo fragmentas, kuris gali specifiškai susirišti su Sp35 ir gali blokuoti Sp35, kur antikūnas arba jo fragmentas yra parinktas iš grupės, susidedančios iš:
(i) antikūno arba antigeną surišančio jo fragmento, apimančio VH, kur CDR1, CDR2 ir CDR3 sritys, esančios VH, yra sekos SEQ ID Nr. 77, SEQ ID Nr. 78 ir SEQ ID Nr. 79, ir VL, kur CDR1, CDR2 ir CDR3 sritys, esančios VL, yra sekos SEQ ID Nr. 146, SEQ ID Nr. 147 ir SEQ ID Nr. 148; ir
(ii) antikūno arba antigeną surišančio jo fragmento, apimančio VH ir VL, kur VH apima seką SEQ ID Nr. 170, ir VL apima seką SEQ ID Nr. 283.

2. Antikūnas arba antigeną surišantis jo fragmentas pagal 1 punktą, kur antikūnas arba antigeną surišantis jo fragmentas yra Sp35 medijuojamo neuritų augimo inhibavimo antagonistas, Sp35 medijuojamos mielinizacijos inhibavimo antagonistas, arba Sp35 medijuojamos oligodendrocitų diferenciacijos antagonistas.

3. Išskirto antikūno prieš Sp35 arba antigeną surišančio jo fragmento pagal 1 arba 2 punktą panaudojimas gamyboje medikamento, skirto trauminio galvos smegenų pažeidimo, nugaros smegenų pažeidimo arba regėjimo nervo pažeidimo gydymui.

4. Išskirtas antikūnas prieš Sp35 arba antigeną surišantis jo fragmentas pagal 1 arba 2 punktą, skirtas naudoti trauminio galvos smegenų pažeidimo, nugaros smegenų pažeidimo arba regėjimo nervo pažeidimo gydymui.

5. Kompozicija, apimanti vieną arba daugiau išskirtų polinukleotidų, koduojančių antikūną pagal 1 arba 2 punktą.

6. Ląstelė šeimininkė, apimanti vieną arba daugiau išskirtų polinukleotidų pagal 5 punktą.

7. Išskirto antikūno prieš Sp35 arba antigeną surišančio jo fragmento pagal 1 arba 2 punktą panaudojimas gamyboje medikamento, skirto išsėtinės sklerozės gydymui.

8. Išskirtas antikūnas prieš Sp35 arba antigeną surišantis jo fragmentas pagal 1 arba 2 punktą, skirtas naudoti išsėtinės sklerozės gydymui.

9. Signalo perdavimo NgR1 pagalba inhibavimo *in vitro* būdas, apimantis NgR1 kontaktavimą su efektyviu kiekiu išskirto antikūno prieš Sp35 arba antigeną surišančio jo fragmento pagal 1 arba 2 punktą.

---

(51) Int.Cl. ***A61K 39/395*** (2006.01)
A61P 35/00 (2006.01)

(11) **2129396**

(96) 08725722.6

(96) 2008 02 15

(97) 2009 12 09

(97) 2013 08 21

(86) PCT/US2008/002119

(86) 2008 02 15

(87) WO 2008/100624

(87) 2008 08 21

(30) 901904 P, 2007 02 16, US
9796 P, 2008 01 02, US
(72) SCHOEBERL, Birgit, US
NIELSEN, Ulrik, US
FELDHAUS, Michael, US
BUCKLER, David, US
MURUGANANDAM, Arumugam, IN
(73) Merrimack Pharmaceuticals, Inc., Cambridge, MA 02139, US
(74) Jurga PETNIŪNAITĖ, 51, AAA Law, J.Jasinskio g. 16A, LT-03163 Vilnius, LT
(54) Antikūnai prieš ErB3 ir jų panaudojimas
Apibrėžties punktai: 23, brėžiniai: 30.

(57) 1. Išskirtas monokloninis antikūnas arba antigeną surišanti jo dalis, kuris rišasi su žmogaus ErbB3 ir apima:

(a) sunkiosios grandinės kintamąją sritį, kur CDR1 apima aminorūgščių seką SEQ ID Nr. 7, CDR2 apima aminorūgščių seką SEQ ID Nr. 8 ir CDR3 apima aminorūgščių seką SEQ ID Nr. 9; ir lengvosios grandinės kintamąją sritį, kur CDR1 apima aminorūgščių seką SEQ ID Nr. 10, CDR2 apima aminorūgščių seką SEQ ID Nr. 11 ir CDR3 apima aminorūgščių seką SEQ ID Nr. 12; arba

(b) sunkiosios grandinės kintamąją sritį, kur CDR1, CDR2 ir CDR3 apima aminorūgščių sekas, kurios yra bent 90 % identiškos su CDR1, CDR2 ir CDR3 aminorūgščių sekomis, apibūdintomis (a) dalyje, ir kur antikūnas arba antigeną surišanti jo dalis geba inhibuoti į EGF panašaus ligando medijuojamą ErbB3 fosforilinimą.

2. Antikūnas arba antigeną surišanti jo dalis pagal 1 punktą, kur sunkiosios grandinės CDR1 apima aminorūgščių seką SEQ ID Nr. 7, sunkiosios grandinės CDR2 apima aminorūgščių seką SEQ ID Nr. 8, sunkiosios grandinės CDR3 apima aminorūgščių seką SEQ ID Nr. 9, lengvosios grandinės CDR1 apima aminorūgščių seką SEQ ID Nr. 10, lengvosios grandinės CDR2 apima aminorūgščių seką SEQ ID Nr. 11, lengvosios grandinės CDR3 apima aminorūgščių seką SEQ ID Nr. 12.

3. Antikūnas arba antigeną surišanti jo dalis pagal 1 arba 2 punktą, kur sunkiosios grandinės kintamoji sritis apima aminorūgščių seką SEQ ID Nr. 1, o lengvosios grandinės kintamoji sritis apima aminorūgščių seką SEQ ID Nr. 2.

4. Antikūnas arba antigeną surišanti jo dalis pagal 1 punktą, kur į EGF panašus ligandas yra beta-celiulinas.

5. Antikūnas arba antigeną surišanti jo dalis pagal 4 punktą, kuris geba inhibuoti beta-celiulino medijuojamą ErbB3 fosforilinimą AdrR ląstelėse *in vitro*.

6. Antikūnas arba antigeną surišanti jo dalis pagal bet kurį ankstesnį punktą, kur antikūnas yra parinktas iš grupės, susidedančios iš žmogaus antikūno, humanizuoto antikūno, bispecifinio antikūno ir chimerinio antikūno.

7. Antikūnas arba antigeną surišanti jo dalis pagal bet kurį ankstesnį punktą, kur antikūnas arba antigeną surišanti jo dalis yra parinktas iš grupės, susidedančios iš Fab, Fab'2, ScFv ir domeno antikūno.

8. Antikūnas arba antigeną surišanti jo dalis pagal bet kurį ankstesnį punktą, kur antikūno izotopas yra parinktas iš grupės, susidedančios iš IgG1, IgG2, IgG3, IgG4, IgM, IgA1, IgA2, IgAsec, IgD, ir IgE antikūno.

9. Kompozicija, apimanti antikūną arba antigeną surišančią jo dalį pagal bet kurį ankstesnį punktą farmaciniu požiūriu priimtiname nešiklyje.

10. Išskirta nukleorūgšties kompozicija, koduojanti žmogaus antikūną, kuris rišasi su ErbB3, pagal 1 punktą, kur kompozicija apima nukleorūgštį, apimančią seką, kuri koduoja sunkiosios grandinės kintamąją sritį, kai seka yra bent 90 % identiška su SEQ ID Nr. 25 arba yra tokia seka, kuri hibridizuojasi su SEQ ID Nr. 25 griežtose sąlygose, ir apima nukleorūgštį, apimančią seką, koduojančią lengvosios grandinės kintamąją sritį, kai seka yra bent 90 % identiška su SEQ ID Nr. 26 arba yra tokia seka, kuri hibridizuojasi su SEQ ID Nr. 26 griežtose sąlygose.

11. Nukleorūgšties kompozicija pagal 10 punktą, kurioje nukleotidų seka, koduojanti sunkiosios grandinės kintamąją sritį, apima seką SEQ ID Nr. 25, o nukleotidų seka, koduojanti lengvosios grandinės kintamąją sritį, apima seką SEQ ID Nr. 26.

12. Nukleorūgšties kompozicija pagal 10 arba 11 punktą, kurioje kiekvieną nukleorūgštį apima raiškos vektorius.

13. Ląstelė šeimininkė, apimanti nukleorūgšties kompoziciją pagal bet kurį iš 10-12 punktą.

14. Transgeninis žinduolis, ne žmogus, arba transgeninis augalas, kurie ekspresuoja antikūną arba antigeną surišančią jo dalį pagal bet kurį iš 1-8 punktą.

15. Ląstelė šeimininkė, kuri produkuoja antikūną arba antigeną surišančią jo dalį pagal bet kurį iš 1-8 punktą.

16. Ląstelė šeimininkė pagal 15 punktą, kurioje antikūną koduoja sunkiosios grandinės kintamosios srities nukleotidų seka, išdėstyta SEQ ID Nr. 25, ir lengvosios grandinės kintamosios srities nukleotidų seka, išdėstyta SEQ ID Nr. 26 bei jų konservatyvios sekų modifikacijos.

17. Rinkinys, apimantis išskirtą monokloninį antikūną arba antigeną surišančią jo dalį pagal bet kurį iš 1-8 punktą ir naudojimo instrukciją, skirtas naudoti ligos, susijusios su nuo ErbB3 susijusiu signalu, gydymui arba diagnostikai, pasirinktinai, kai liga yra vėžys.

18. Antikūnas arba antigeną surišanti jo dalis pagal bet kurį iš 1-8 punktą, skirtas naudoti į EGF panašaus ligando medijuojamo ErbB3 fosforilinimo inhibavimo būde arba žmogaus vėžio gydymo būde.

19. Antikūnas arba antigeną surišanti jo dalis pagal bet kurį iš 1-8 punktą, skirtas naudoti pagal 18 punktą, kur vėžys yra kasos vėžys, melanoma, krūties vėžys, kiaušidžių vėžys, inkstų vėžys, skrandžio ir žarnyno/gaubtinės žarnos vėžys, plaučių vėžys, skaidriųjų ląstelių sarkoma arba prostatos vėžys.

20. Antikūnas arba antigeną surišanti jo dalis pagal bet kurį iš 1-8 punktą, skirtas naudoti pagal 18 punktą, kur

- antikūnas arba antigeną surišanti jo dalis įvedamas subjektui intraveniniu būdu, į raumenis arba subkutaniniu būdu; ir (arba)
- antikūnas arba antigeną surišanti jo dalis įvedamas derinyje su antruoju terapiniu agentu,

kur antrasis terapinis agentas yra (a) antrasis priešvėžinis antikūnas; arba (b) maža priešvėžinė molekulė.

21. Antikūnas arba antigeną surišanti jo dalis pagal bet kurį iš 1-8 punktą, skirtas naudoti pagal 20 punktą, kur priešvėžinis antikūnas yra anti-IGF1R antikūnas, anti-EGFR antikūnas arba anti-cMet antikūnas.

22. Antikūnas arba antigeną surišanti jo dalis pagal bet kurį iš 1-8 punktą, skirtas naudoti pagal 20 punktą, kur priešvėžinė maža molekulė yra antimetabolitas, alkilinantis agentas, topoizomerazės inhibitorius, į mikrokanalėlius nukreiptas agentas, kinazės inhibitorius, baltymų sintezės inhibitorius, imuninės terapijos agentas, hormonas arba jo analogas, somatostatino analogas, gliukokortikoidas, aromatazės inhibitorius, mTOR inhibitorius, į IGF1R nukreipta maža molekulė arba į EGFR nukreipta maža molekulė.

23. Antikūnas arba antigeną surišanti jo dalis pagal bet kurį iš 1-8 punktą, skirtas naudoti vėžio, susijusio su ErbB3 subjekte žmoguje, diagnozės būde, apimančiame (a) ląstelių iš subjekto kontaktavimą *ex vivo* arba *in vivo* su minėtu antikūnu arba antigeną surišančia jo dalimi, ir (b) minėto antikūno arba antigeną surišančios jo dalies surišimo su ErbB3 esančiu ant ląstelių lygio matavimą, kur nenormaliai aukštas minėto antikūno arba antigeną surišančios jo dalies surišimo su ErbB3 lygis rodo, kad subjektas serga vėžiu, susijusiu su ErbB3.

---

(51) Int.Cl. ***A61K 49/04*** (2006.01)
(11) **2493511**
(96) 10771120.2
(96) 2010 10 28
(97) 2012 09 05
(97) 2013 10 16
(86) PCT/EP2010/066351
(86) 2010 10 28
(87) WO 2011/051387
(87) 2011 05 05
(30) 09174413, 2009 10 29, EP
(72) WISTRAND, Lars-Göran, NO
THANING, Mikkel, NO
NEWTON, Ben, GB
(73) GE Healthcare AS, 0401 Oslo, NO
(74) Jurga PETNIŪNAITĖ, 51, AAA Law, J.Jasinskio g. 16A, LT-03163 Vilnius, LT
(54) Plazmos katijonus apimanti diagnostinė kompozicija, turinti pranašesnį saugumo profilį

Apibrėžties punktai: 15, brėžiniai: 0.

(57) 1. Diagnostinė kompozicija, apimanti junginį I

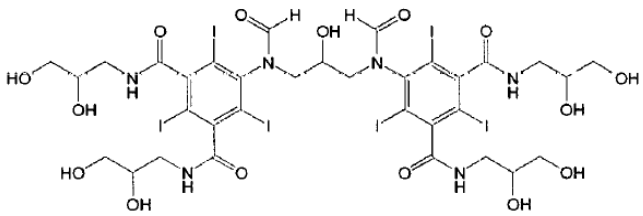

Junginys I

farmaciniu požiūriu priimtiną nešiklį;

ir jame ištirpintą natrio junginį ir kalcio junginį, suteikiančius 40-50 mM natrio jonų koncentraciją ir 0,1-0,7 mM kalcio jonų koncentraciją.

2. Diagnostinė kompozicija pagal 1 punktą, apimanti natrio junginį, suteikiantį 42-47 mM natrio jonų koncentraciją.

3. Diagnostinė kompozicija pagal 1 punktą, apimanti natrio junginį, suteikiantį 44-46 mM natrio jonų koncentraciją.

4. Diagnostinė kompozicija pagal 1 punktą, apimanti natrio junginį, suteikiantį 45 mM natrio jonų koncentraciją.

5. Diagnostinė kompozicija pagal bet kurį iš 1-4 punktų, apimanti kalcio junginį, suteikiantį 0,3-0,6 mM kalcio jonų koncentraciją.

6. Diagnostinė kompozicija pagal bet kurį iš 1-4 punktų, apimanti kalcio junginį, suteikiantį 0,4-0,5 mM kalcio jonų koncentraciją.

7. Diagnostinė kompozicija pagal bet kurį iš 1-4 punktų, apimanti kalcio junginį, suteikiantį 0,5 mM kalcio jonų koncentraciją.

8. Diagnostinė kompozicija pagal 1 punktą, kur santykis tarp natrio jonų koncentracijos ir kalcio jonų koncentracijos yra tarp 63 ir 117.

9. Diagnostinė kompozicija, apimanti junginį I

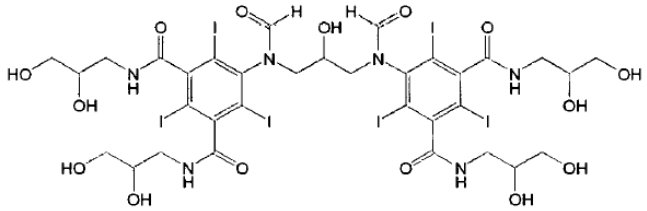

Junginys I

farmaciniu požiūriu priimtiną nešiklį;
ir jame ištirpintą natrio junginį ir kalcio junginį, kur santykis tarp natrio jonų koncentracijos ir kalcio jonų koncentracijos yra tarp 40 ir 45.

10. Diagnostinė kompozicija pagal bet kurį 1-9 punktą, kur natrio junginys ir kalcio junginys yra druskos, apimančios priešingus jonus, parinktus iš grupės, susidedančios iš chlorido, sulfato, fosfato ir vandenilio karbonato.

11. Diagnostinė kompozicija pagal 10 punktą, kur natrio junginys yra natrio chloridas, o kalcio junginys yra kalcio chloridas.

12. Diagnostinė kompozicija, pagal bet kurį 1-11 punktą, papildomai apimanti EDTA ir/arba TRIS.

13. Diagnostinė kompozicija pagal bet kurį 1-12 punktą, skirta naudoti kaip rentgeno kontrasto terpė rentgenografiniame tyrime arba rentgenogramos suformavime.

14. Diagnostinė kompozicija pagal 13 punktą, kur panaudojimas apima kūno tyrimą naudojant diagnostinį prietaisą ir tyrimo duomenų sudarymą.

15. Diagnostinė kompozicija pagal bet kurį iš 13 arba 14 punktų, kur panaudojimas yra vainikinių arterijų arteriografijos būdas.

---

(51) Int.Cl. ***A61K 51/12*** (2006.01)
A61K 51/02 (2006.01)
A61K 103/10 (2006.01)
(11) **1877105**
(96) 06721434.6
(96) 2006 04 28
(97) 2008 01 16
(97) 2013 08 14
(86) PCT/AU2006/000554
(86) 2006 04 28
(87) WO 2006/116798
(87) 2006 11 09
(30) 2005902180, 2005 04 29, AU
(72) BROWITT, Rodney, James, AU
BURCH, William, Martin, AU
SENDEN, Timothy, John, AU
STEPHENS, Ross, Wentworth, AU
(73) THE AUSTRALIAN NATIONAL UNIVERSITY, Acton, ACT 0200, AU
(74) Otilija KLIMAITIENĖ, 35, AAA Law, J.Jasinskio g. 16A, LT-03163 Vilnius, LT
(54) Suleidžiamos radioaktyvios kompozicijos formavimo iš anglimi įvilktų radioaktyvių dalelių būdas
Apibrėžties punktai: 20, brėžiniai: 15.

(57) 1. Suleidžiamos radioaktyvios kompozicijos formavimo būdas, apimantis žingsnius:
(a) kietos formos radioaktyvaus izotopo ir nešiklio nusodinimą ant anglinio tiglio;
(b) kietos formos radioaktyvaus izotopo ir nešiklio pakaitinimą tam, kad būtų pašalintas nešiklis;
(c) radioaktyvios dalelės ir anglinio tiglio dalių abliacija naudojant plazmą;
kur minėtas pakaitinimas vyksta iš esmės 1200 - 1800 ºC diapazone, iš esmės 5-25 sekundes.

2. Būdas pagal 1 punktą, kur minėta radioaktyvi dalelė apima technecį.

3. Būdas pagal 1 punktą, kur minėtas nešiklis apima natrio chloridą.

4. Būdas pagal 1 punktą, kur minėtas pašildymas yra pakankamas, kad būtų išgarintas nešiklis, bet nepakankamas, kad abliuotų radioaktyvų izotopą turinčias atmainas.

5. Būdas pagal 1 punktą, kur minėtas pakaitinimas yra vykdomas iš esmės prie 1685 ºC.

6. Būdas pagal bet kurį vieną iš 1-5 punktų, kur minėtam pakaitinimui pakaisti nuo aplinkos temperatūros iki iš esmės 1685 ºC trunka 0,4-1,5 sekundes.

7. Būdas pagal 6 punktą, kur minėtas pakaitimo laikas yra iš esmės 1,25 s.

8. Būdas pagal bet kurį vieną iš 1-7 punktų, kur minėtas būdas yra vykdomas argono aplinkoje.

9. Būdas pagal bet kurį vieną iš 1-8 punktų, kur minėta abliacija naudojant plazmą vyksta esant temperatūrai diapazone nuo 2740 ºC iki apie 2790 ºC.

10. Būdas pagal 9 punktą, kur minėta abliacija įvyksta esant apie 2765°C.

11. Būdas pagal bet kurį vieną iš 1-10 punktų, kur minėta abliacija naudojant plazmą vyksta iš esmės 2,5-3,5 sekundes.

12. Būdas pagal bet kurį vieną iš 1-11 punktų, papildomai apimantis žingsnį:

(d) abliuotų dalelių nusodinimą ultragarsiniame elektrostatiniame nusodintuve.

13. Būdas pagal 12 punktą, kur minėtas nusodintuvas apima vandenį su mažos koncentracijos paviršinio aktyvumo medžiaga.

14. Būdas pagal 13 punktą, kur minėta paviršinio aktyvumo medžiaga apima natrio deksicholatą.

15. Būdas pagal 14 punktą, papildomai apimantis nusodintos medžiagos sandėliavimo su ne elektrolitu žingsnį.

16. Būdas pagal 12 punktą, papildomai apimantis nusodintos medžiagos sandėliavimą nedidelės koncentracijos mažai rūgščiame buferyje.

17. Būdas pagal bet kurį vieną 1-16 punktą, kur minėtas žingsnis (a) papildomai apima izotopo šaltinio elektrolitinę koncentraciją.

18. Būdas pagal 17 punktą, kur anglies tiglis veikia kaip elektrolitinio elemento katodas.

19. Būdas pagal 18 punktą, kur minėto elemento anodas apima platinos vielą, padėtą minėto tiglio suformuotoje ertmėje.

20. Būdas pagal bet kurį ankstesnį punktą, papildomai apimantis abliuotų dalelių dydžio frakcionavimą naudojant filtravimą per hidrofilines membranas, turinčias žinomo dydžio poras.

---

(51) Int.Cl. ***A61M 5/315*** (2006.01)
(11) **2496291**
(96) 10779350.7
(96) 2010 11 02
(97) 2012 09 12
(97) 2013 08 14
(86) PCT/US2010/002880
(86) 2010 11 02
(87) WO 2011/056214
(87) 2011 05 12
(30) 612914, 2009 11 05, US
(72) BEEBE, W., Scott, US
(73) Fishman Corporation, Hopkinton, MA 01748, US
(74) Reda ŽABOLIENĖ, 7, Advokatės Redos Žabolienės kontora METIDA, Verslo centras VERTAS, Gynėjų g. 16, LT-01109 Vilnius, LT
(54) Apsauginė švirkšto įvorė

Apibrėžties punktai: 12, brėžiniai: 3.

(57) 1. Apsauginė įvorė (20), skirta naudoti švirkšte (2), turinčiame cilindrą (14) su pirmuoju ir antruoju (13) galais, stūmoklio mazgą (4), išėjimo angą (8) pirmajame cilindro (14) gale ir angą kotui (6) antrajame gale, apsauginė įvorė (20) yra vamzdelis, pagamintas iš elastingos medžiagos ir turintis pirmąjį galą ir antrąjį galą, antrasis galas yra priešais pirmąjį galą, vamzdelis suformuotas būti išplečiamas ir sutraukiamas palei išilginę vamzdelio ašį ir išdėstytas cilindro (14) viduje už stūmoklio mazgo (4), turi pirmąją briauną (22), suformuotą viename vamzdelio gale, kuri suformuota užkabinimui už stūmoklio mazgo (4) ir judanti kartu su stūmoklio mazgu (4), ir antrąją briauną (24), suformuotą antrajame vamzdelio gale, kuri suformuota būti laikoma antrajame cilindro (14) gale, kur vamzdelis suformuotas būti išplečiamas ir sutraukiamas, kai juda stūmoklio mazgas (14),

b e s i s k i r i a n t i

(a) pirmąja briauna (22), turinčia pirmosios briaunos išilginę dalį, besitęsiančią nuo įvorės (20) išilgai krypties, iš esmės lygiagrečios vamzdelio išilginei ašiai, ir pirmosios briaunos radialine dalimi, besitęsiančia nuo pirmosios briaunos išilginės dalies išilgai krypties, kuri iš esmės yra statmena vamzdelio išilginei ašiai, kur pirmosios briaunos radialinė dalis įtvirtinta tarp koto briaunelės (7) ir stūmoklio mazgo (4) ištęstos dalies (9); ir

(b) antrąja briauna (24), turinčia antrosios briaunos išilginę dalį, besitęsiančią nuo įvorės (20) išilgai krypties, iš esmės lygiagrečios vamzdelio išilginei ašiai, ir antrosios briaunos radialine dalimi, besitęsiančia nuo antrosios briaunos išilginės dalies išilgai krypties, kuri iš esmės yra statmena vamzdelio išilginei ašiai, kur antrosios briaunos radialinė dalis įtvirtinta tarp laikančiosios plokštelės (18) cilindro (14) gale ir cilindro (14) antrojo galo (13).

2. Apsauginė įvorė (20) pagal 1 punktą, kur vamzdelį sudaro gofruota membrana arba armonikos konfigūracija (26) išilgai bent įvorės (20) dalies.

3. Apsauginė įvorė pagal bet kurį ankstesnį punktą, kur įvorė (20) pagaminta iš polietileno arba kitos elastingos medžiagos, kurios storis yra mažesnis kaip 3,81 mm (0,15 colio).

4. Apsauginė įvorė pagal bet kurį ankstesnį punktą, kur antrosios briaunos radialinė dalis sukonfigūruota taip, kad būtų išdėstyta išoriškai cilindro (14) antrajam galui (13) tarp laikančiosios plokštelės (18) ir cilindro (14) rankenos.

5. Apsauginė įvorė pagal bet kurį ankstesnį punktą, kur antrosios briaunos radialinė dalis tęsiasi radialiai išorėn nuo vamzdelio centrinės ašies.

6. Apsauginė įvorė pagal bet kurį ankstesnį punktą, kur pirmosios briaunos radialinė dalis tęsiasi radialiai į vidų link vamzdelio centrinės ašies.

7. Švirkštas, turintis cilindrą (14) su dviem galais, pirmasis galas apibrėžia išėjimo angą (8), o antrasis galas apibrėžia angą kotui (6); stūmoklio mazgą (4); ir vamzdžio formos apsauginę įvorę (20), suformuotą būti išplečiama ir sutraukiama palei išilginę vamzdelio ašį, apsauginė įvorė (20) pagal 1 punktą pagaminta iš elastingos medžiagos ir patalpinta cilindre (14) už stūmoklio.

8. Švirkštas pagal 7 punktą, kur vamzdelį sudaro gofruota membrana arba armonikos konfigūracija (26) išilgai bent įvorės (20) dalies.

9. Švirkštas pagal 8 punktą, kur įvorė (20) pagaminta iš polietileno arba kitos elastingos medžiagos, kurios storis yra mažesnis kaip 3,81 mm (0,15 colio).

10. Švirkštas pagal 8 punktą, kur antrosios briaunos radialinė dalis sukonfigūruota taip, kad būtų išdėstyta išoriškai cilindro (14) antrajam galui (13) tarp laikančiosios plokštelės (18) ir cilindro (14) rankenos.

11. Švirkštas pagal 8 punktą, kur antrosios briaunos radialinė dalis tęsiasi radialiai išorėn nuo vamzdelio centrinės ašies.

12. Švirkštas pagal 11 punktą, kur pirmosios briaunos radialinė dalis tęsiasi radialiai į vidų link vamzdelio centrinės ašies.

---

(51) Int.Cl. ***A61M 5/32*** (2006.01)
(11) **2090326**
(96) 09152685.5
(96) 2009 02 12
(97) 2009 08 19
(97) 2013 09 18
(30) MI20080218, 2008 02 13, IT
(72) De Zolt, Dario, IT
(73) ARTSANA S.p.A., 22070 Grandate (Como), IT
(74) Marija LENKUTIENĖ, 6, Patentinių paslaugų centras, UAB, J. Basanavičiaus g. 11/1, LT-03108 Vilnius, LT
(54) Saugi kapsulės adata su kaniulės apsauginiu elementu

Apibrėžties punktai: 11, brėžiniai: 25.

(57) 1. Kapsulės adata, prijungiama prie rezervuaro arba kapsulės, su kuria yra sujungiamas vaisto indelis, minėta adata (1) apima:

metalinę kaniulę (5) su dviem smaigaliais (25, 26), po vieną kiekviename gale: pirmasis (25), žinomas kaip "ligonio smaigalys", skirtas pradurti epidermį, kad kaniulė (5) galėtų būti įvesta į ligonio odą; antrasis (26) smaigalys, esantis adatos laikiklyje (3) ir žinomas kaip "indelio smaigalys", yra skirtas pradurti vaisto indelį, kai kapsulės adata (1) yra pritvirtinta prie kapsulės, tokiu būdu sudarant galimybę perduoti vaistą svarbios injekcijos metu iš indelio ligoniui per kaniulę (5);

minėtą adatos laikiklį (3), prijungiamą prie kapsulės;

pagrindinę įmovą (2), skirtą patalpinti visą kapsulės adatą (1) prieš naudojimą;

dangtį (6), prijungiamą prie adatos laikiklio (3), supantį kaniulę (5);

apsauginį elementą (20), judantį dangtyje (6) ir įtaisytą taip, kad išsikištų iš pastarojo, uždengdamas pirmąjį kaniulės (5) smaigalį po to, kai šis ištraukiamas iš ligonio pasibaigus injekcijai, siekiant išvengti operatoriaus, atliekančio injekciją, arba ligonio atsitiktinio kontakto su minėtu smaigaliu (25) ir apsaugoti nuo įtaiso pakartotinio panaudojimo;

tamprų elementą (36), padarytą taip, kad spaustų minėtą apsauginį elementą (20), kad šis galėtų judėti pasibaigus injekcijai ir traukiant kaniulę (5) iš ligonio, kad minėtas judėjimas verstų minėtą elementą uždengti minėtos kaniulės (5) pirmąjį smaigalį (25), minėtas tamprusis elementas (36) turi blokavimo priemones (47, 300, 310), kurios saugo nuo jo poveikio į minėtą apsauginį elementą (20) bent iki momento po kaniulės (5) įvedimo į epidermį pradžios, minėtos blokavimo priemonės (47; 300, 310) po minėto momento, kuriuo prasidėjo minėtas įvedimas, yra atlaisvinamos,

b e s i s k i r i a n t i tuo, kad apsauginis elementas (20) turi pirmąjį galą (20A) minėto dangčio (6) išorėje, ir antrąjį galą (20B) šio pastarojo viduje, apsauginio elemento galas (20A) yra žymiai išsikišęs iš dangčio (6) ir uždengia kaniulę (5), kai kapsulės adata yra paruošta naudojimui (fig. 2, 4), minėtas pirmasis galas (20A) yra ant paciento odos, kai operatorius pradeda injekciją, minėtas apsauginis elementas (20) laisvai lengvai slysta dangčio (6) viduje, kad išsikištų kaniulė (5), kuri skverbiasi į odą, kol apsauginio elemento antrasis galas (20B) susiliečia su blokavimo priemonėmis, minėtos blokavimo priemonės (300, 310) atlaisvininamos, kai adata įsiskverbia į ligonio kūną, ir apsauginis elementas (20) įeina į dangtį (6), šiuo judesiu tamprusis elementas (36) spaudžiamas taip, kad, kai injekcija baigėsi, adatos (5) ištraukimas iš ligonio leidžia apsauginiam elementui (20) judėti atžvilgiu minėto dangčio (6) dėka tampriojo elemento (36), taip išstumiant apsauginį elementą iš dangčio ir uždengiant kaniulę (5).

2. Kapsulės adata pagal apibrėžties 1 punktą, b e s i s k i r i a n t i tuo, kad blokavimo priemonės turi kiauravidurį konteinerį (35), sudarytą iš bent vieno elemento (310), galinčio tampriai judėti atitinkamame balne (311), esančiame minėto konteinerio korpuso (35) sienelėje (312), apribojančioje konteinerio korpuso (35) vidinę kiaurymę, minėtas judamas elementas (310) apriboja elementą, skirtą užblokuoti

korpuso (300), su kuriuo sąveikauja minėtojo tampriojo elemento (36) antrasis galas (36B), judėjimui, minėtas judamas blokavimo elementas (310) sąveikauja su apsauginiu elementu (20), kai šis yra dangčio (6) viduje, taip, kad išlaisvintų korpusą (300), sąveikaujantį su tampriuoju elementu, ir leistų šiam pastarajam versti minėtą korpusą (300), kad šis po to veiktų minėtą apsauginį elementą, stumdamas jį iš dangčio (6) ir patalpindamas aplink kaniulės (5) pirmąjį smaigalį arba ligonio smaigalį (25).

3. Kapsulės adata pagal apibrėžties 2 punktą, b e s i s k i r i a n t i tuo, kad minėtas korpusas (300) yra žiedas (301), su kuriuo sąveikauja tampriojo elemento (36) antrasis galas (36B), minėto tampriojo elemento (36) pirmasis galas (36A) yra konteinerio korpuso (35) viduje ir remiasi į jį, minėtas bent vienas judamas elementas (310) yra rankovė, vienu galu (313) prijungta prie konteinerio korpuso (35) ir turinti antrąjį galą (315), laisvai patalpintą atitinkamame balne (311), esančiame minėto konteinerio korpuso sienelėje (312), minėtas antrasis galas yra dalis (320), išlenkta kampu link minėtojo konteinerio korpuso (35) vidaus, atžvilgiu atitinkamos rankovės (310), ir su pastarąja apibrėžianti apatinę įpjovą (322), skirtą atsiremti korpusui (300) ant žiedo (301), sąveikaujant su minėtu tampriuoju elementu (36), minėta išlenktoji dalis (320) turi pasvirusį paviršių (323), smailėjantį link konteinerio korpuso (35) vidaus ir slystamai sąveikaujantį su apsauginio elemento (20), esančio dangčio (6) viduje, smailėjančiu galu (20B), ši sąveika atsiranda, kai apsauginis elementas pakartotinai įeina į dangtį (6), kad sukeltų rankovės (310) judėjimą iš minėto korpuso (300) ir išlaisvintų pastarąjį, šis judėjimas vyksta nuo kapsulės adatos išilginės ašies (W).

4. Kapsulės adata pagal apibrėžties 3 punktą, b e s i s k i r i a n t i tuo, kad minėtos rankovės (310) antrasis galas (315) turi išsikišimą į viršų, stačiojo trikampio skerspjūvio, su pasvirusiu šonu (327), atgręžtu į išorę nuo konteinerio korpuso (35), minėtas išsikišimas (326) sąveikauja su balno (311), kuriame minėta rankovė (310) yra tampriai stumdoma, dangteliu (330), šis dangtelis yra patalpintas arti prie rankovės galo (315) ir yra įtaisytas taip, kad užblokuotų rankovę (310) padėtyje, nutolusioje nuo korpuso (300), sąveikaujant su tampriuoju elementu po to, kai šis elementas sąveikavo su minėtu išsikišimu (326).

5. Kapsulės adata pagal apibrėžties 2 punktą, b e s i s k i r i a n t i tuo, kad minėtas konteinerio korpusas (35) supa vamzdelio formos korpusą (33), standžiai sujungtą su adatos laikikliu (3) ir turintį kiauravidurę kanulę (5).

6. Kapsulės adata pagal apibrėžties 1 punktą, b e s i s k i r i a n t i tuo, kad apsauginis elementas (20) yra ištraukiamas iš konteinerio korpuso (35) pradėjus injekciją ir priartėja prie jo po to, kai kaniulė (5) pradūrė paciento epidermį, minėtas apsauginis elementas (20) juda nuo dangčio (6) laisvojo galo (6H) link adatos laikiklio (3), minėtas apsauginio elemento judėjimas link minėto adatos laikiklio (3) tęsiasi po susilietimo su konteinerio korpusu (35), kad būtų atlaisvintos blokavimo priemonės (300, 310) ir spaudžiamas tamprusis elementas (36) minėto konteinerio korpuse (35).

7. Kapsulės adata pagal apibrėžties 1 punktą, b e s i s k i r i a n t i stabilia padėtimi dangčio (6) išorėje, kuri pasiekiama apsauginiu elementu (20), kai jis tampriojo elemento (36) verčiamas ištraukti kanulę (5) iš ligonio, laisvajame minėto dangčio (6) gale (6H) yra priemonės (21, 80, 101), skirtos minėto apsauginio elemento (20) stabiliam užblokavimui.

8. Kapsulės adata pagal apibrėžties 7 punktą, b e s i s k i r i a n t i tuo, kad blokavimo priemonė yra flanšas (21), esantis apsauginio elemento (20) antrajame gale 20B, skirtas sąveikauti su laisvojo galo (6H) kraštu (22) dangčio (6) viduje.

9. Kapsulės adata pagal apibrėžties 7 punktą, b e s i s k i r i a n t i tuo, kad blokavimo priemonė yra mažiausiai vienas apatinis pabriaunys (80), esantis apsauginio elemento (20) išoriniame paviršiuje (81) ir atitinkantis dangčio (6) laisvąjį galą (6H).

10. Kapsulės adata pagal apibrėžties 7 punktą, b e s i s k i r i a n t i tuo, kad blokavimo priemonė yra žiedas (100) ant kapsulės adatos (1) vamzdelio formos korpuso (33), turintis atitinkamą apatinę įpjovą (101), minėta apatinė įpjova sąveikauja su atitinkama atrama (102), esančia judamo apsauginio elemento (20) antrajame gale (20B).

11. Kapsulės adata pagal apibrėžties 1 punktą, b e s i s k i r i a n t i tuo, kad apsauginis elementas (20) savo pirmajame gale (20A) turi daugybę šiek tiek nusmailintų išsikišimų (30).

---

(51) Int.Cl. ***B01D 53/14*** (2006.01)
(11) **2373400**
(96) 09748714.4
(96) 2009 11 04
(97) 2011 10 12
(97) 2013 06 05
(86) PCT/EP2009/007895
(86) 2009 11 04
(87) WO 2010/069431
(87) 2010 06 24
(30) 102008062387, 2008 12 17, DE
(72) MENZEL, Johannes, DE
(73) ThyssenKrupp Uhde GmbH, 44141 Dortmund, DE
(74) Otilija KLIMAITIENĖ, 35, AAA Law, J.Jasinskio g. 16A, LT-03163 Vilnius, LT
(54) Dujų gryninimo ir rūgščių dujų rekuperacijos būdas
Apibrėžties punktai: 16, brėžiniai: 1.

(57) 1. Rūgščių dujų pašalinimo iš žaliavinių dujų (1) būdas, kur žaliavinės dujos (1) yra tiekiamos į absorbcijos koloną (40) ir ten kontaktuoja, esant pakeltam darbiniam slėgiui, su absorbcijos agentu (16), kur absorbcijos agentas (5), įkrautas rūgščiomis dujomis ir naudingomis dujomis, palieka absorbcijos koloną (40) surinktuve, b e s i s k i r i a n t i s tuo, kad įkrautas absorbcijos agentas (5) yra tiekiamas į aukšto slėgio atskyrimo koloną (43), kur naudingos dujos, kartu absorbuotos absorbcijos agente, yra išmetamos naudojant atskyrimo garus (8) ir nutraukiamos aukšto slėgio atskyrimo kolonos (43) viršutinėje dalyje, kur absorbcijos agentas, esantis viršutinės dalies garuose, yra suskystinamas ir paduodamas atgal į aukšto slėgio atskyrimo koloną (43), o absorbcijos agentas (7), vis dar įkrautas rūgščiomis dujomis ir paliekantis aukšto slėgio atskyrimo kolonos (43) surinktuvą, yra paduodamas į aukšto slėgio regeneracinę koloną (47), kurioje rūgščios dujos yra atskiriamos ir nutraukiamos aukštame slėgyje, aukšto slėgio regeneracinės kolonos (47) viršutinėje dalyje, kur bent dalis, rūgščių dujų dalies, susiformuoja kaip skysta fazė, aukšto slėgio regeneracinės kolonos (47) viršutinėje dalyje, o regeneruotas absorbcijos agentas yra nutraukiamas aukšto slėgio regeneracinės kolonos (47) surinktuve ir paduodamas atgal į absorbcijos koloną (40).

2. Būdas pagal 1 punktą, b e s i s k i r i a n t i s tuo, kad yra naudojamas žemos virimo temperatūros fizinės absorbcijos agentas.

3. Būdas pagal 1 punktą, b e s i s k i r i a n t i s tuo, kad atskyrimo garai (11) yra generuojami aukšto slėgio regeneracinėje kolonoje (47), išgarinant dalį absorbcijos agento, kur atskyrimo garai (11) išstumia rūgščias dujas iš absorbcijos agento.

4. Būdas pagal 1 punktą, b e s i s k i r i a n t i s tuo, kad skysta fazė, atsirandanti aukšto slėgio regeneracinės kolonos (47) viršutinėje dalyje, yra pernešama į saugyklą, naudojant siurblio (50) priemonę.

5. Būdas pagal 1 punktą, b e s i s k i r i a n t i s tuo, kad įkrautas absorbcijos agentas (5), kuris palieka absorbcijos koloną (40) surinktuve, yra pašildomas šilumokaityje (42), naudojant karštą, regeneruotą tirpalą (13).

6. Būdas pagal 1 punktą, b e s i s k i r i a n t i s tuo, kad absorbcijos kolona (40) yra eksploatuojama esant 5 - 150 bar darbiniam slėgiui.

7. Būdas pagal 1 punktą, b e s i s k i r i a n t i s tuo, kad įkrauto absorbcijos agento (5), kuris palieka absorbcijos koloną (40) surinktuve, temperatūra pakyla nuo 50 iki 250 °C, prieš tai, kai jis yra paduodamas į aukšto slėgio atskyrimo koloną (43).

8. Būdas pagal 1 punktą, b e s i s k i r i a n t i s tuo, kad aukšto slėgio atskyrimo kolonos (43) eksploatacinis slėgis yra 5 - 150 bar.

9. Būdas pagal 1 punktą, b e s i s k i r i a n t i s tuo, kad aukšto slėgio regeneracinės kolonos (47) eksploatacinis slėgis yra 5 - 100 bar.

10. Būdas pagal 1 punktą, b e s i s k i r i a n t i s tuo, kad aukšto slėgio atskyrimo kolonos (43) viršutinėje dalyje ištrauktos nesusikondensavusios dujos yra paduodamos atgal į absorbcijos koloną (40).

11. Būdas pagal 1 punktą, b e s i s k i r i a n t i s tuo, kad aukšto slėgio regeneracinės kolonos (47) viršutinėje dalyje ištrauktos nesusikondensavusios dujos yra paduodamos atgal į absorbcijos koloną (40).

12. Būdas pagal 10 ir 11 punktus, b e s i s k i r i a n t i s tuo, kad nesusikondensavusios dujos, iš aukšto slėgio atskyrimo kolonos (43) viršutinė dalies produkto ir aukšto slėgio regeneracinės kolonos (47) viršutinės dalies produkto, yra paduodamos atgal į absorbcijos koloną (40), naudojant įprastinį kompresorių.

13. Būdas pagal 1 punktą, b e s i s k i r i a n t i s tuo, kad regeneruotas absorbcijos agentas (10) perduoda dalį savo šilumos į aukšto slėgio atskyrimo kolonos (43) boilerį (44).

14. Būdas pagal 1 punktą, b e s i s k i r i a n t i s tuo, kad atskyrimo garai (8) yra generuojami išgarinant dalį absorbcijos agento.

15. Būdas pagal 1 punktą, b e s i s k i r i a n t i s tuo, kad į aukšto slėgio atskyrimo kolonos (43) surinktuvą yra paduodama išorinė atskyrimo terpė.

16. Būdas pagal 1 punktą, b e s i s k i r i a n t i s tuo, kad į aukšto slėgio regeneracijos kolonos (47) surinktuvą yra paduodama išorinė atskyrimo terpė.

---

(51) Int.Cl. ***B05B 11/00*** (2006.01)
A61M 15/00 (2006.01)
G06M 3/02 (2006.01)
(11) **2436453**
(96) 11009899.3
(96) 2006 08 14
(97) 2012 04 04
(97) 2013 10 02
(30) 102005039921, 2005 08 24, DE
(72) Thoemmes, Ralf, DE
Westmeier, Birgit, DE
Metzger, Burkhard P., DE
Geser, Johannes, DE

(73) BOEHRINGER INGELHEIM INTERNATIONAL GMBH, 55216 Ingelheim, DE

(74) Reda ŽABOLIENĖ, 7, Advokatės Redos Žabolienės kontora METIDA, Verslo centras VERTAS, Gynėjų g. 16, LT-01109 Vilnius, LT

(54) Pulverizatorius su skaitikliu ir proceso pabaigos blokuote

Apibrėžties punktai: 15, brėžiniai: 33.

(57) 1. Pulverizatorius (1) skysčiui (2) geriau su įstatoma ir dar geriau pakeičiama talpykla (3) su skysčiu (2), su skaitiklio įrenginiu (23), skirtu skaičiuoti pulverizatoriaus (1) veiksmus, ir (arba) įstatytų talpyklų kiekiu (3) geriau su korpusine dalimi (18), kuri gali būti užtvirtinta arba yra nuimama nuo pulverizatoriaus (1) talpyklos (3) įstatymui ir (arba) pakeitimui, ir geriau, kur skaitiklio įrenginys (23) arba bent pirmasis skaitiklio įrenginio (23) skaitiklis (31), skirtas skaičiuoti pulverizatoriaus (1) veiksmus yra geriau, kai įrengtas ant korpusinės dalies (18), ir yra taip sukonstruotas, kad pulverizatorius (1) būtų užblokuotas prieš tolesnį veiksmą ir (arba) prieš pašalinimą dabartinės talpyklos (3) arba naujos talpyklos (3) įstatymą, jeigu tam tikras skaičius pulverizatoriaus (1) veiksmų yra pasiektas arba viršytas, taip pat nurodyta kaip pirmoji blokuota būsena,

b e s i s k i r i a n t i s tuo, kad skaitiklio įrenginys (23) yra sukonstruotas taip, kad pulverizatorius (1) būtų užblokuotas prieš esamos talpyklos (3) nuėmimą, jeigu tam tikras įstatytų talpyklų (3) skaičius ir jeigu taip pat pritaikomas tam tikras skaičius pulverizatoriaus (1) veiksmų su esama talpykla (3) yra pasiekiamas ir viršijamas, taip pat nurodomas kaip antroji blokuota būsena.

2. Pulverizatorius pagal 1 punktą,
b e s i s k i r i a n t i s tuo, kad skaitiklio įrenginys (23) yra sukonstruotas taip, kad pulverizatorius (1) būtų užblokuotas dar prieš naujos talpyklos (3) veiksmą ir (arba) įvedimą į antrąją blokuotą būseną.

3. Pulverizatorius pagal vieną iš ankstesnių punktų,
b e s i s k i r i a n t i s tuo, kad blokuotoje būsenoje blokavimo elementas (8), ypatingai pulverizatoriaus (1) raktas, kuris turėtų veikti paleidžiant skysčio (2) išdavimą ir (arba) purškimą, ir (arba) pulverizatorius turi spaudimo priemonę (5) ir (arba) varančiąją spyruoklę (7), kur spaudimo priemonės (5) arba varančiosios spyruoklės (7) tempimas užblokuotoje būsenoje yra užblokuotas.

4. Pulverizatorius pagal vieną iš ankstesnių punktų,
b e s i s k i r i a n t i s tuo, kad korpusinė dalis (18) skysčio ištraukimui, skysčio išdavimui, purškimui ir (arba) pulverizavimui gali būti sukama viena sukimosi kryptimi, kur korpusinė dalis (18) blokuotoje būsenoje yra blokuota prieš sukimąsi sukimosi kryptimi, ir (arba) jeigu pritaikoma, kad pirmoji blokuota būsena būtų atstatyta per atjungimą korpusinės dalies (18) ir talpyklos (3) pakeitimą, ir (arba) kad korpusinė dalis (18) užblokuotoje būsenoje daugiau yra neatjungta nuo pulverizatoriaus (1).

5. Pulverizatorius pagal vieną iš ankstesnių punktų,
b e s i s k i r i a n t i s tuo, kad skaitiklio įrenginys (23) turi pirmąjį skaitiklį (31), skirtą skaičiuoti pulverizatoriaus (1) veiksmus, ir antrąjį skaitiklį (32), skirtą skaičiuoti įstatytų talpyklų (3) skaičių, geriau, kai pirmasis ir antrasis skaitiklis (32) gali būti atkirti vienas nuo kito ypač vykstant arba turint talpyklos (3) pakeitimo tikslą.

6. Pulverizatorius pagal 5 punktą,
b e s i s k i r i a n t i s tuo, kad antrasis skaitiklis (32) yra sujungtas neatjungiamu būdu su arba yra integruotas į pulverizatorių (1), ypač į korpuso viršutinę dalį (16) arba geriau galint suktis į pulverizatoriaus (1) vidinę dalį (17).

7. Pulverizatorius pagal vieną iš ankstesnių punktų,
b e s i s k i r i a n t i s tuo, kad pulverizatorius (1) turi judrią arbą galinčią suktis dalį, ypač vidinę dalį (17), ypač pulverizatoriaus (1) įtempimui, ypatingai kuriame skaitiklio įrenginys (23) arba jo antrasis skaitiklis (32) yra sukonstruotas ant dalies.

8. Pulverizatorius pagal vieną iš ankstesnių punktų,
b e s i s k i r i a n t i s tuo, kad skaitiklio įrenginys (23) arba jo antrasis skaitiklis (32) turi sriegiuotą suklį (48) su papildoma detale (49), ypatingai kuriame papildoma detalė (49) gali suktis dėl vidinės dalies (17) pulverizatoriaus (1) atžvilgiu, kuriame papildoma detalė (49) veikia blokavimo elementą (50) blokuotoje būsenoje tokiu būdu, kad sukimasis dalies pulverizatoriaus (1) atžvilgiu yra užblokuotas.

9. Pulverizatorius pagal vieną iš ankstesnių punktų,
b e s i s k i r i a n t i s tuo, kad pulverizatorius (1) turi blokavimo įrenginį (78), geriau, kai skirtas blokuoti pulverizatoriaus (1) blokavimo elementą (8), kuriame blokavimo elementas (8), tam, kad būtų paleistas skysčio (2) išdavimas ir (arba) purškimas, veiktų blokuotoje būsenoje.

10. Pulverizatorius paga 7 ir 9 punktą,
b e s i s k i r i a n t i s tuo, kad blokavimo įrenginys (78) yra sukonstruotas ant judrios arba besisukančios dalies arba kad blokuotoje būsenoje dalies sukimasis pulverizatoriaus (1) atžvilgiu ir (arba) blokavimo elemento (8) veikimas yra užblokuotas.

11. Pulverizatorius pagal 9 arba10 punktą,
b e s i s k i r i a n t i s tuo, kad blokavimo įrenginys (78) turi blokuotą dalį (41), kuri ypatingai gali būti judri pulverizatoriaus (1) lygiagrečiai, išilginei, besisukančiai arba judriai ašiai, kuri blokuotoje būsenoje blokuoja pulverizatorių (1), ypatingai blokavimo elementas (8) prieš veikimą, geriau, kai blokavimo dalis (41) blokuotoje būsenoje jungiasi tarp blokavimo elemento (8) ir pulverizatoriaus (1) korpusinės viršutinės dalies (16), ir (arba) geriau kai, kuriame blokavimo dalis (41) yra judri užsukimo arba prievartiniu būdu.

12. Pulverizatorius pagal 9 arba11 punktą, b e s i s k i r i a n t i s tuo, kad blokavimo įrenginys (78) turi valdymo dalį (45), kuri ypatingai gali judėti pakraščiu pulverizartoriaus (1) išilginės, sukimosi arba judėjimo ašies atžvilgiu tam, kad veiktų arba judėtų blokavimo dalis (41).

13. Pulverizatorius pagal 8 arba12 punktą, b e s i s k i r i a n t i s tuo, kad valdymo dalis (45) gali veikti arba judėti per papildomą detalę (49), ypač lygiagrečiai ašiai tam, kad pasiektų pulverizatoriaus (1) blokavimą arba blokuotą būseną.

14. Pulverizatorius pagal 12 arba13 punktą, b e s i s k i r i a n t i s tuo, kad valdymo dalis (45), veikimo metu, ypatingai tempiant pulverizatorių (1) tam, kad veiktų blokavimo dalis (41), gali judėti, ypatingai išdėstyta pakraščiu, su ypatinga pirmenybe tik po įvykusio poslinkio lygiagrečiai ašiai.

15. Pulverizatorius pagal vieną iš ankstesnių punktų, b e s i s k i r i a n t i s tuo, kad blokuota būsena negali būti reversinė ir (arba) suspaudimas arba purškimas vyksta visiškai mechaniniu būdu, ypatingai be suslėgtų dujų, geriau per spyruoklės jėgą, ir (arba) pulverizatorius (1) yra sukonstruotas kaip portatyvus inhaliatorius, ypatingai skirtas medicininei aerozolių terapijai.

---

(51) Int.Cl. ***B29C 44/12*** (2006.01)
B29C 44/44 (2006.01)
B29C 44/60 (2006.01)
E04B 1/14 (2006.01)

(11) **1683617**

(96) 06394002.7

(96) 2006 01 20

(97) 2006 07 26

(97) 2013 08 21

(30) 20050022, 2005 01 21, IE
20050668, 2005 10 04, IE

(72) Fleming, John Joseph, IE

(73) Salvesen Insulated Frames Limited, St. James Northampton NN5 5LH, GB

(74) Leonas Antanas KUČINSKAS, 4, Dr. Leono A. Kučinsko patentinių paslaugų firma, Kaštonų g. 5-7, LT-01107 Vilnius, LT

(54) Statybinių plokščių gamyba

Apibrėžties punktai: 22, brėžiniai: 5.

(57) 1. Kompleksiškai izoliuotos statybinės plokštės gamybos būdas, apimantis tokias pakopas:

- konstrukcinio pagrindo (SF1) pagaminimas;

- pagrindo patalpinimas į formą (2) ir pasirinktinai, izoliacinės medžiagos įpurškimas į formą, leidžiant izoliacinei medžiagai sustingti,

pasižymintis tuo, kad izoliacinė medžiaga įpurškiama per pasirinktus kanalus, išdėstytus formos sienelėje taip, kad kai kurios konstrukcinio pagrindo dalys liktų nepadengtos izoliacine medžiaga.

2. Būdas pagal 1 punktą, kur izoliacinė medžiaga įpurškiama granulių pavidale, ir kartu įpurškiamas garas (15), kad surištų minėtas granules.

3. Būdas pagal 1 arba 2 punktą, kur granulės yra iš anksto išpūstos polistireninio putplasčio (EPS) granulės.

4. Būdas pagal bet kurį ankstesnį punktą, kur kanalai (16) yra formos viršutiniame dangtyje.

5. Būdas pagal bet kurį ankstesnį punktą, kur formos (2) gylis yra didesnis nei konstrukcinio pagrindo gylis, kur izoliacinė medžiaga virš pagrindo, gulinčio ant formos pagrindo.

6. Būdas pagal bet kurį ankstesnį punktą, kur vienu metu liejami daugybė konstrukcinių pagrindų.

7. Būdas pagal bet kurį ankstesnį punktą, kur formos valdymo įrenginys automatiškai parenka izoliacinės medžiagos įpurškimo konfigūraciją pagal valdymo programą ir atitinkamai valdo izoliacinės medžiagos įpurškimą.

8. Būdas pagal 7 punktą, kur forma apima daugybę izoliacinės medžiagos įpurškimo kanalų (16) ir valdymo įrenginys valdo vožtuvus (7) į pasirinktinio įpurškimo kanalus.

9. Būdas pagal 8 punktą, kur kiekvienas kanalas turi jam skirtą vožtuvą (7).

10. Būdas pagal bet kurį ankstesnį punktą, apimantis formos tūrio nustatymo pakopą.

11. Būdas pagal 10 punktą, kur tūris nustatomas judant skersinei sijai (30), kuri pastumia formos šoninę sienelę į norimą padėtį.

12. Būdas pagal 11 punktą, kur skersinė sija yra varoma stūmoklio (33).

13. Būdas pagal 11 arba 12 punktą, kur skersinė sija (30) yra reguliuojamo ilgio (31).

14. Būdas pagal bet kurį iš 11-13 punktą, kur kita šoninė sienelė pastumiama statmenai, kad nustatytų reikiamą formos tūrį.

15. Būdas pagal bet kurį iš 11-14 punktą, kur skersinė sija (30) pastumia rėmus iki atramos (40).

16. Būdas pagal bet kurį ankstesnį punktą, dar apimantis kieto izoliacinės medžiagos sluoksnio sukibimo su konstrukciniu pagrindu pakopą.

17. Būdas pagal 11 punktą, kur sluoksnis sukimba sustingus lietai izoliacinei medžiagai, o sukietėjusio**s** izoliacinės medžiagos savybės skiriasi nuo lietos izoliacinės medžiagos savybių.

18. Būdas pagal bet kurį ankstesnį punktą, dar apimantis izoliacinės medžiagos liejimo dviem etapais pakopas, kai kiekviename etape naudojama skirtingo storio izoliacinė medžiaga.

19. Būdas pagal bet kurį ankstesnį punktą, kur liejimą valdo valdymo įrenginys, veikiantis pagal programos kodą, automatiškai generuojamą gamybos valdymo įrenginio (80) pagal vartotojo įvestus grafinius duomenis.

20. Būdas pagal 19 punktą, kur gamybos valdymo įrenginys generuoja (71) apdorojamo gaminio, vaizduojančio kiekvieną plokštę, atskirus duomenis pagal įvestą pradinį kodą ir duomenis bei vartotojo įvestus plokštės požymius.

21. Būdas pagal 20 punktą, kur gamybos valdymo įrenginys testuoja (73) gaminius pagal automatiškai tikrinamus vidinių sujungimų sąveikos kriterijus.

22. Būdas pagal 20 arba 21 punktą, kur gamybos valdymo įrenginys generuoja (75) tarpinius kodus kiekvienai konstrukcinio pagrindo gamybos operacijai, ir naudoja minėtus kodus liejimo valdymo įrenginio kodų generavimui (80) ir valcavimo mašinos kodų generavimui (76-78).

---

(51) Int.Cl. ***B61F 3/02*** (2006.01)
B61F 5/36 (2006.01)
B61F 5/52 (2006.01)
(11) **2280858**
(96) 09753970.4
(96) 2009 05 29
(97) 2011 02 09
(97) 2013 06 19
(86) PCT/EP2009/056668
(86) 2009 05 29
(87) WO 2009/144315
(87) 2009 12 03
(30) 102008027129, 2008 05 30, DE
(72) WRITSCHAN, Jörg, DE
(73) Fiedler, Andreas, 39340 Haldensleben, DE
(74) Liudmila GERASIMOVIČ, 9, IĮ „Liudmila Gerasimovič, Patentinis patikėtinis“, Vingrių g. 13-42, LT-01141 Vilnius, LT
(54) Vežimėlis su dviejų dalių rėmu
Apibrėžties punktai: 6, brėžiniai: 3.
(57) 1. Vežimėlis (1) bėgių transporto priemonėms, turintis padalintą rėmą, kuris yra sudarytas iš dviejų rėmo elementų (2, 3), kur kiekvienas rėmo elementas (2, 3) yra suformuotas iš skersinės atramos (4) ir išilginės atramos (5), kurios išdėstytos T-forma viena kitos atžvilgiu, ir rėmo elementai (2, 3) dviem rėmo sujungimais (6) yra sujungti vienas su kitu su galimybe pasisukti taip, kad leistų rėmo elementų (2, 3), vieno atžvilgiu kito, pasisukimą skersai atžvilgiu važiavimo krypties, kur

- kiekvienas rėmo sujungimas (6) jungia rėmo elemento (2, 3) laisvą skersinės atramos galą (7) prie kito rėmo elemento (2, 3) išilginės atramos palaikymo priemonėmis (8),
- rėmo sujungimas (6) padarytas kaip rutulio ir lizdo šarnyras ir susideda iš rutulio segmento formos vidinio žiedo (9) ir išorinio žiedo (10), kuris atitinka vidinį žiedą (9), tvirtinimo žiedo (11), spaudimo žiedo (12) ir sraigtinio sujungimo, apimančio sriegį (13), veržlę (14) ir dvi poveržles (15', 15''), kur
- vidinis žiedas (9) turi sferinį išgaubtą paviršių ir yra sukonstruotas taip, kad jis gali būti įspaustas į išilginės atramos palaikymo priemones (8),
- išorinis žiedas (10) turi tuščiavidurį, rutulio formos įgaubtą paviršių, kuris atitinka vidinį žiedą (9) ir yra sukonstruotas taip, kad jis gali būti sujungtas su skersinės atramos galu (7),
- vidinio žiedo (9) sferinis išgaubtas paviršius ir atitinkamas tuščiaviduris rutulio formos įgaubtas išorinio žiedo (10) paviršius yra padaryti kaip paviršiai, kurie pasislenka vienas kito atžvilgiu,
- spaudimo žiedas (12) turi dugną (22), apimantį angą sraigtui (13) ir tuščiavidurį cilindrinį veleną (23),

pasižymintis tuo, kad

- rėmo sujungimas (6) apima uždengimą (16) ir sandarinimo priemones (21),
- spaudimo žiedas turi sandariklį (24) su didesniu išoriniu diametru, negu veleno (23), ir
- sraigtinio sujungimo poveržlė (15') ir veržlė (14) suformuotos spaudimo žiedo (12) tuščiavidurio cilindrinio veleno (23) viduje, ir spaudimo žiedas (12), apimantis dugną (22) ir tuščiavidurį cilindrinį veleną (23), yra suformuotas vidinio žiedo (9) viduje tokiu būdu, kad jis gali būti įdėtas į vidinį žiedą iki pat sandariklio (24).

2. Vežimėlis (1) pagal 1 punktą, pasižymintis tuo, kad spaudimo žiedo (12) dugnas (22) iš jo vienos pusės yra nuožulnus arba padarytas kūgio formos ir iš jo kitos pusės patenka į arba taip pat yra sujungtas su spaudimo žiedo (12) velenu (23).

3. Vežimėlis (1) pagal 1 arba 2 punktą, pasižymintis tuo, kad spaudimo žiedo (12) dugnas (22) turi tokį pat išorinį skersmenį, kaip spaudimo žiedo (12) velenas (23).

4. Vežimėlis (1) pagal bet kurį iš 1-3 punktų, pasižymintis tuo, kad spaudimo žiedo (12) sandariklis (24) turi tokį pat vidinį skersmenį, kaip spaudimo žiedo (12) velenas (23).

5. Vežimėlis (1) pagal bet kurį iš 1-4 punktų, pasižymintis tuo, kad rėmo sujungimo (6) vidinis

žiedas (10) yra sukonstruotas kaip šarnyro galvutė, į kurią įeina vidinis žiedas (9).

6. Vežimėlio (1) panaudojimas pagal bet kurį iš 1-5 punktų žemagrindėms transporto priemonėms.

---

(51) Int.Cl. ***B62D 55/215*** (2006.01)
(11) **2429882**
(96) 10721672.3
(96) 2010 05 06
(97) 2012 03 21
(97) 2013 08 28
(86) PCT/EP2010/002773
(86) 2010 05 06
(87) WO 2010/130367
(87) 2010 11 18
(30) 102009020906, 2009 05 12, DE
(72) MÜLLER, Winfried, DE
(73) Diehl Defence Land Systems GmbH, 66629 Freisen, DE
(74) Jelena GERASIMOVIČ, 52, IĮ „Liudmila Gerasimovič, Patentinis patikėtinis“, Vingrių g. 13-42, LT-01141 Vilnius, LT
(54) Jungimo įtaisas

Apibrėžties punktai: 13, brėžiniai: 10.

(57) 1. Įtaisas (3), skirtas gumos juostos grandinės (1) vieno galo (101) jungimui prie kito gumos juostos grandinės (1) galo (120), arba gumos juostos grandinės pirmojo juostos segmento (1’) vieno galo (101’) jungimui prie gumos juostos grandinės antrojo juostos segmento (1’’) kito galo (102’), kur minėtas įtaisas apima:

bent du vamzdžius (6), turinčius kaištį (20, 21), kuris įmontuotas į gumą (18) atitinkamame vamzdyje (6), kur vieną iš minėtų kaiščių (6) kiekvienu atveju galima įstatyti į gumos juostos grandinės (1) arba juostos segmentų (1', 1") vieną galą (101, 101') ir į kitą galą (102, 102'), ir

bent vieną jungtį (10), kurio kaiščiai (20, 21) gali būti sujungti tarpusavyje (11) pasukamai užfiksuotu būdu,

pasižymintis tuo, kad kaiščių (20, 21) atsparumas pasukimui, jų atitinkamo vamzdžio (6) atžvilgiu, priklausomas nuo gumos įtvaro (18), yra reguliuojamas priklausomai nuo gumos juostos grandinės (1) arba juostos segmento (1', 1") atsparumo lenkimui galų (101, 102; 101', 102') zonoje,

kur kaiščių (20, 21) atsparumas pasukimui jų atitinkamo vamzdžio (6) atžvilgiu, priklausomas nuo gumos įtvaro (18), yra reguliuojamas gumos įtvaro (18) storiu tarp kaiščių (20, 21) ir vamzdžio vidinio paviršiaus, arba jėga, taikoma spaudžiant kaiščius (20, 21) į jų atitinkamą vamzdį (6) ir gumos įtvaro (18) kompresija, sujungta su minėtu spaudimu.

2. Įtaisas (3) pagal 1 punktą, kur kaiščių (20, 21) atsparumas pasukimui jų atitinkamo vamzdžio (6) atžvilgiu, bent priklausomo nuo tam tikro taikymo pasukimo kampo (α) srityje gumos juostos grandinės (1) galų (101, 102) arba juostos segmentų (1', 1") galų (101', 102') vienas kito atžvilgiu, neviršija gumos juostos grandinės (1) arba juostos segmentų (1', 1") atsparumo lenkimui galų (101, 102; 101', 102') zonoje, kur kaiščių (20, 21) atsparumas pasukimui, optimaliai, yra bent tarp 1,5 ir 4 kartų mažesnis, negu gumos juostos grandinės (1) arba juostos segmentų (1', 1") atsparumas lenkimui galų (101, 102; 101', 102') zonoje, arba geriausiai, kaiščių (20, 21) atsparumas pasukimui gumos juostos grandinės (1) arba juostos segmentų (1', 1") atsparumo lenkimui atžvilgiu galų (101, 102; 101', 102') zonoje, yra nereikšmingai mažas.

3. Įtaisas (3) pagal 2 punktą, kur nuo tam tikro taikymo priklausoma gumos juostos grandinės (1) arba juostos segmentų (1', 1") galų (102, 102; 101', 102') vienas kito atžvilgiu pasukimo kampo (α) sritis yra tarp 0 ir 30 laipsnių, geriau tarp 0 ir 60 laipsnių ir, geriausiai, taip pat apimant ypatingos apkrovos pikus, tarp 0 ir 80 laipsnių.

4. Įtaisas (3) pagal vieną iš 1-3 punktų, kur kaiščių (20, 21) atsparumas pasukimui, jų atitinkamo vamzdžio (6) atžvilgiu, priklausomas nuo gumos įtvaro (18), yra reguliuojamas priklausomai nuo transporto priemonės, ant kurios gumos juostos grandinė (1; 1', 1") turės būti įtaisyta, svorio.

5. Įtaisas (3) pagal 4 punktą, kur kaiščių (20, 21) atsparumas pasukimui, priklausomas nuo gumos įtvaro (18), kai kaiščiai (20, 21) yra pasukami (β) 15 laipsnių jų atitinkamo vamzdžio (6) atžvilgiu, kai transporto priemonės svoris yra 4000 kg, yra apytikriai 5 Nm, kai transporto priemonės svoris yra 8000 kg, yra apytikriai 7 Nm, kai transporto priemonės svoris yra 12000 kg, yra apytikriai 12 Nm, kai transporto priemonės svoris yra 15000 kg, yra apytikriai 18 Nm, kai transporto priemonės svoris yra 18000 kg, yra apytikriai 23 Nm, ir kai transporto priemonės svoris yra 20000 kg, yra apytikriai 25 Nm.

6. Įtaisas (3) pagal 4 arba 5 punktą, kur kaiščių (20, 21) atsparumas pasukimui, jų atitinkamo vamzdžio (6) atžvilgiu, priklausomas nuo gumos įtvaro (18), yra reguliuojamas gumos medžiagos atsparumu tempimui, kur atsparumas tempimui būna tuo didesnis, kuo didesnis transporto priemonės svoris.

7. Įtaisas (3) pagal 6 punktą, kur gumos medžiagos atsparumas tempimui$_{300}$ iki DIN 53504 (δ_{300}), kai transporto priemonės svoris yra tarp 4000 kg ir 20000 kg, yra apytikriai tarp 3,8 MPa ir 12,4 MPa.

8. Įtaisas (3) pagal vieną iš 4-7 punktų, kur gumos įtvaro (18) storis yra palaikomas kaip apytikriai pastovus kaiščio skersmens ir vamzdžio vidinio skersmens santykis, kur kaiščio skersmuo yra tuo didesnis, kuo didesnis transporto priemonės svoris.

9. Įtaisas (3) pagal vieną iš 4-8 punktų, kur taikoma įspaudimo jėga ir susijusi gumos įtvaro (18) kompresija yra tuo didesnė, kuo didesnis yra transporto priemonės svoris.

10. Įtaisas (3) pagal 9 punktą, kur įspaudimo jėga, esant transporto priemonės svoriui tarp 4000 kg ir 20000 kg, yra apytikriai tarp 35 kN ir 80 kN.

11. Gumos juostos grandinė (1), turinti du galus (101, 102), kurie yra sujungti kartu, formuojant uždarą grandinę, taikant vieną įtaisą (3) pagal vieną iš 1-10 punktų,

kur vamzdis (6), turintis kaištį (20, 21), kuris yra įmontuojamas gumos įtvare (18)

vamzdyje, yra įstatomas į kiekvieną iš dviejų galų (101, 102),

kur kaiščiai (20, 21) gali būti sujungti vienas su kitu (11) pasukamai užfiksuotu būdu,

taikant bent vieną jungtį (10),

kur kaiščių (20, 21) atsparumas pasukimui jų atitinkamo vamzdžio (6) atžvilgiu,

priklausomas nuo gumos įtvaro (18), yra reguliuojamas priklausomai nuo gumos

juostos grandinės (1) atsparumo lenkimui galų (101, 102) srityje, ir

kur kaiščių (20, 21) atsparumas pasukimui jų atitinkamo vamzdžio (6) atžvilgiu,

priklausomas nuo gumos įtvaro (18), yra reguliuojamas gumos įtvaro (18) storiu

tarp kaiščių (20, 21) ir vamzdžio vidinio paviršiaus arba jėga, taikoma spaudžiant

kaiščius (20, 21) į jų atitinkamą vamzdį (6) ir gumos įtvaro (18) kompresija, susijusia su minėtu įspaudimu.

12. Gumos juostos grandinė, turinti keletą juostos segmentų (1', 1''), kurių galai (101', 102') sujungti vienas su kitu, kad suformuotų uždarą grandinę, taikant vieną arba kelis įtaisus (3) pagal vieną iš 1-10 punktų,

kur kiekvienu atveju vamzdis (6), turintis kaištį (20, 21), kuris yra įmontuojamas gumos įtvare (18) vamzdyje, yra įstatomas į kiekvieną iš galų (101', 102'),

kur dvejų juostos segmentų (1', 1'') sujungiami kartu kaiščiai (20, 21) gali būti

sujungti vienas su kitu (11) pasukamai užfiksuotu būdu, taikant bent vieną jungtį

(10),

kur kaiščių (20, 21) atsparumas pasukimui jų atitinkamo vamzdžio (6) atžvilgiu,

priklausomas nuo gumos įtvaro (18), yra reguliuojamas priklausomai nuo juostos

segmentų (1', 1'') atsparumo lenkimui galų (101', 102') srityje,

kur kaiščių (20, 21) atsparumas pasukimui jų atitinkamo vamzdžio (6) atžvilgiu,

priklausomas nuo gumos įtvaro (18), yra reguliuojamas gumos įtvaro (18) storiu

tarp kaiščių (20, 21) ir vamzdžio vidinio paviršiaus arba jėga, taikoma spaudžiant

kaiščius (20, 21) į jų atitinkamą vamzdį (6) ir gumos įtvaro (18) kompresija, susijusia su minėtu įspaudimu.

13. Gumos juostos grandinė pagal 12 punktą, kur kiekvienas iš juostos segmentų (1', 1'') turi pagrindinę dalį, padarytą iš gumos, kurioje turi įdėklus (5), kurie yra įvulkanizuoti, gali būti apkrautas tempimo būdu ir apvyniotas aplink vamzdžius (6), įstatytus skersai pagrindinėje dalyje (2).

---

(51) Int.Cl. ***B63H 1/14*** (2006.01)
(11) **2432683**
(96) 10732479.0
(96) 2010 05 12
(97) 2012 03 28
(97) 2013 09 18
(86) PCT/NO2010/000175
(86) 2010 05 12
(87) WO 2010/134820
(87) 2010 11 25
(30) 20091964, 2009 05 20, NO
(72) JOHNSEN, Gunnar, NO
(73) Rolls-Royce Marine AS, 6065 Ulsteinvik, NO
(74) Otilija KLIMAITIENĖ, 35, AAA Law, J.Jasinskio g. 16A, LT-03163 Vilnius, LT

(54) Laivui skirto vandensraigčio mazgo atrama

Apibrėžties punktai: 12, brėžiniai: 4.

(57) 1. Laikymo įtaisas, apimantis laivui skirtą per lanką sukamą vandensraigčio mazgą, kur vandensraigčio mazgas apima išorinį stacionarų gaubtą (1) ir jame sumontuotą sukamą rotoriaus korpusą (2), turintį keletą vandensraičio menčių (3),

b e s i s k i r i a n t i s tuo, kad laikymo įtaisas apima bent vieną pastovių magnetų (4) rinkinį, sumontuotą aplink visą išorinį sukamo rotoriaus korpuso perimetrą, kur pastovūs magnetai (4) yra veikiami bent vienu pastovių magnetų (4) rinkiniu, sumontuotu aplik visą arba dalis išorinio, stacionaraus gaubto (1) vidinio perimetro, ir pastovių magnetų (4) paviršiai yra padengti atramine medžiaga (9).

2. Laikymo įtaisas pagal 1 punktą,
b e s i s k i r i a n t i s tuo, kad pastovūs magnetai (4), sumontuoti aplink sukamo rotoriaus korpuso (2) išorinį perimetrą ir visas arba dalis išorinio, stacionaraus gaubto (1) vidinio perimetro yra to paties poliškumo.

3. Laikymo įtaisas pagal 2 punktą,
b e s i s k i r i a n t i s tuo, kad išorinio, stacionaraus gaubto (1) vidinio perimetro sritis tarp 145 laipsnių ir 215 laipsnių yra paruošta su pastoviais magnetais (4), kurių poliškumas yra toks pat kaip ir pastovių magnetų (4), sumontuotų aplink sukamo rotoriaus korpuso (2) išorinį perimetrą, kur nulis laipsnių yra apibrėžta kaip rotoriaus korpuso (2) viršutinis

taškas, vandensraigčio mazgui esant sumontuotoje padėtyje.

4. Laikymo įtaisas pagal 2 punktą, b e s i s k i r i a n t i s tuo, kad išorinio, stacionaraus gaubto (1) vidinio perimetro sritis tarp 35 laipsnių ir 325 laipsnių yra paruošta su pastoviais magnetais (4), kurių poliškumas skiriasi nuo pastovių magnetų (4), sumontuotų aplink sukamo rotoriaus korpuso (2) išorinį perimetrą, kur nulis laipsnių yra apibrėžta kaip rotoriaus korpuso (2) viršutinis taškas, vandensraigčio mazgui esant sumontuotoje padėtyje.

5. Laikymo įtaisas pagal 1-4 punktą, b e s i s k i r i a n t i s tuo, kad pastovių magnetų (4) rinkinys yra sudarytas iš pastovių magnetų keleto atskirų grupių.

6. Laikymo įtaisas pagal 1-4 punktą, b e s i s k i r i a n t i s tuo, kad pastovių magnetų (4) rinkinys yra sudarytas iš vieno pastovaus magneto.

7. Laikymo įtaisas pagal 1 punktą, b e s i s k i r i a n t i s tuo, kad atraminė medžiaga (9) yra pateikta ant pastovių magnetų (4) atgręžtų paviršių.

8. Laikymo įtaisas pagal 1 arba 6 punktą, b e s i s k i r i a n t i s tuo, kad atraminė medžiaga (9) yra pateikta ant pastovių magnetų (4) šoninių paviršių.

9. Laikymo įtaisas pagal 1 punktą, b e s i s k i r i a n t i s tuo, kad pastovių magnetų (4) rinkiniai, aplink sukamo rotoriaus korpuso (2) išorinį perimetrą ir išorinio, stacionaraus gaubto (1) vidinį perimetrą, yra sumontuoti vienas virš kito, vandensraigčio mazgui esant sumontuotoje padėtyje.

10. Laikymo įtaisas pagal 1 punktą, b e s i s k i r i a n t i s tuo, kad pastovių magnetų (4) rinkiniai, aplink sukamo rotoriaus korpuso (2) išorinį perimetrą ir išorinio, stacionaraus gaubto (1) vidinį perimetrą, yra pasislinkę į šoną vienas kito atžvilgiu, vandensraigčio mazgui esant sumontuotoje padėtyje.

11. Laikymo įtaisas pagal 1 arba 8 punktą, b e s i s k i r i a n t i s tuo, kad pastovūs magnetai (4) yra sumontuoti išorinio, stacionaraus gaubto (1) ir sukamo rotoriaus korpuso (2) visame ašiniame matmenyje arba ašinio matmens dalyse.

12. Laikymo įtaisas pagal 1 punktą, b e s i s k i r i a n t i s tuo, kad pastovūs magnetai (4), aplink sukamą rotoriaus korpusą (2) ir išorinį, stacionarų gaubtą (1) yra vienodo storio, žiūrint į pastovių magnetų skerspjūvį.

---

(51) Int.Cl. ***B65D 85/10*** (2006.01)
B65D 65/38 (2006.01)
(11) **1951596**
(96) 06841268.3
(96) 2006 10 31
(97) 2008 08 06
(97) 2013 09 18
(86) PCT/EP2006/067961
(86) 2006 10 31
(87) WO 2007/051791
(87) 2007 05 10
(30) 102005053343, 2005 11 03, DE
(72) BUSCH, Detlef, DE
DRAGUN, Björn, DE
SCHMITZ, Bertram, FR
DÜPRE, Yvonne, DE
(73) Treofan Germany GmbH & Co.KG, 66539 Neunkirchen, DE
(74) Genė Ona SRUOGIENĖ, 12, UAB TARPINĖ, A.P.Kavoliuko g. 24-152, LT-04328 Vilnius, LT
(54) Cigarečių pakuotė, turinti vidinį polimero plėvelės aplanką
Apibrėžties punktai: 15, brėžiniai: 0.
(57) 1. Vienasluoksnės arba daugiasluoksnės dviašiai orientuotos plėvelės kaip cigarečių pakuotės vidinio sluoksnio panaudojimas, b e s i s k i r i a n t i s tuo, kad plėvelė turi nuo 70 iki 100 masės % bent vieno alifatinės polihidroksikarboksirūgšties polimero ir plėvelės bendras storis yra bent nuo 20 iki 100 μm.

2. Plėvelės pagal 1 punktą panaudojimas, b e s i s k i r i a n t i s tuo, kad plėvelė yra permatoma.

3. Plėvelės pagal 1 punktą panaudojimas, b e s i s k i r i a n t i s tuo, kad plėvelė yra balta.

4. Plėvelės pagal 1 punktą panaudojimas, b e s i s k i r i a n t i s tuo, kad plėvelė turi nepermatomą, vakuolių turintį pagrindinį sluoksnį.

5. Plėvelės pagal bet kurį iš 1-4 punktų panaudojimas, b e s i s k i r i a n t i s tuo, kad plėvelės vienas paviršius yra metalizuotas.

6. Plėvelės pagal bet kurį iš 1-4 punktų panaudojimas, b e s i s k i r i a n t i s tuo, kad plėvelės abi pusės yra metalizuotos.

7. Plėvelės pagal bet kurį iš 1-6 punktų panaudojimas, b e s i s k i r i a n t i s tuo, kad plėvelė yra reljefiška.

8. Plėvelės pagal 5 punktą panaudojimas, b e s i s k i r i a n t i s tuo, kad metalizuotas plėvelės paviršius yra reljefiškas.

9. Plėvelės pagal bet kurį iš 1-8 punktų panaudojimas, b e s i s k i r i a n t i s tuo, kad plėvelės pagrindinis sluoksnis turi nuo 80 iki <98 masės % alifatinės polihidroksikarboksirūgšties polimero.

10. Plėvelės pagal bet kurį iš 1-9 punktų panaudojimas, b e s i s k i r i a n t i s tuo, kad plėvelė iš abiejų pusių turi viršutinius sluoksnius, ir viršutiniuose sluoksniuose yra nuo 70 iki <100 masės % alifatinės polihidroksikarboksirūgšties polimero.

11. Plėvelės pagal bet kurį iš 1-10 punktų panaudojimas, b e s i s k i r i a n t i s tuo, kad alifatinė polihidroksikarboksirūgštis yra polipieno rūgštis.

12. Plėvelės pagal bet kurį iš 1-11 punktų panaudojimas, b e s i s k i r i a n t i s tuo, kad viršutinio sluoksnio storis yra nuo 0,5 iki 6 µm.

13. Plėvelės pagal bet kurį iš 1-12 punktų panaudojimas, b e s i s k i r i a n t i s tuo, kad viršutinis sluoksnis yra užsandarinamas.

14. Plėvelės pagal bet kurį iš 1-13 punktų panaudojimas, b e s i s k i r i a n t i s tuo, kad cigarečių pakuotė yra pakelis su atverčiamu dangteliu.

15. Plėvelės pagal bet kurį iš 1-13 punktų panaudojimas, b e s i s k i r i a n t i s tuo, kad cigarečių pakuotė yra minkšta pakuotė.

---

(51) Int.Cl. ***B65G 15/14*** (2006.01)
B65G 15/18 (2006.01)
(11) **2210830**
(96) 10000631.1
(96) 2010 01 22
(97) 2010 07 28
(97) 2013 09 18
(30) 102009006135, 2009 01 26, DE
(72) Verlage, Bernhard, DE
(73) VHV Anlagenbau GmbH, 48477 Hörstel, DE
(74) Liudmila GERASIMOVIČ, 9, IĮ „Liudmila Gerasimovič, Patentinis patikėtinis“, Vingrių g. 13-42, LT-01141 Vilnius, LT
(54) Nuožulnus juostinis konvejeris

Apibrėžties punktai: 20, brėžiniai: 21.

(57) 1. Nuožulnaus juostinio konvejerio formos juostinis konvejeris (1), turintis dvi konvejerio juostas (2, 3), kurios bent tam tikrais etapais juda lygiagrečiai viena kitai konvejerio eigos pusėje (F), kur konvejerio eigos metu tarp juostų susidaro talpinimo plotas (5), skirtas, geriausiai, birios medžiagos (4) vertikaliam perkėlimui, kur spaudimo elementai (A, A') kiekvienu atveju gali būti įtaisyti iš užpakalinių pusių konvejerio eigos pusėje (F), centrinėje dalyje, ir, taip sujungtos, konvejerio juostos (2, 3) yra sąveikoje su elementais (B, B'), kurie spaudžia jų kraštų zonas (6, 7; 6', 7') vieną prieš kitą, kur konvejerio eigos pusė (F) kiekvienu atveju gali būti centruota spaudimo elementų (A, A') įspaudimo ritinėliais (9, 10), kurie išdėstyti vienas priešais kitą ir kiekvienu atveju gali būti kraštuose suspausti uždarymo elementų (B, B') suspaudimo ritinėliais (11, 12; 11', 12'),

b e s i s k i r i a n t i s tuo, kad juostinis konvejeris (1) yra sukonstruotas iš atraminių konstrukcijų (T), turinčių bloko formos interjerą (8), kur konstrukcijos kiekvienu atveju gali būti užkrautos viena ant kitos kaip moduliai tokiu būdu, kad minėtame interjere konvejerio eigos pusė (F) turi spaudimo išlyginimo sistemą, kuri yra reguliuojama atraminės konstrukcijos (T) palaikančių jungčių srityje trimis poromis ritinėlių (9, 10; 11, 12; 11', 12'), ir todėl elementai (A, A', B, B'), kiekvienu atveju sąveikaudami konvejerio eigos pusės (F) srityje, sudaro konvejerio sistemą, turinčią apsaugos nuo trūkimo priemones, kurios yra atjungtos vienos nuo kitų, kur atraminė konstrukcija (T) yra padaryta kaip uždaro korpuso rėmas su keturiomis kampinėmis atramomis (13, 14, 15, 16) ir išilginėmis sijomis (17, 18, 19, 20), kurios veikia poromis, viena virš kitos, ir tuo, kad skersinės sijos (21, 22, 23, 24), kurios veikia lygiagrečiai viduje esančios konvejerio eigos pusės (F) atžvilgiu, kiekvienu atveju yra susijusios su minėtoms atramomis, ir tuo, kad trys spaudimo ir uždarymo elementai (A, A', B, B') yra reguliuojamu būdu palaikomi ant bent vienos minėtų sijų dalies.

2. Juostinis konvejeris pagal 1 punktą, b e s i s k i r i a n t i s tuo, kad spaudimo ir uždarymo elementai (A, A', B, B') išilginių sijų (17, 18, 19, 20) dviejų priešingų porų srityje sudaro palaikančias jungtis ant dviejų kasetinių šasi (25, 26', 27, 28), kiekvienu atveju veikiančių poromis vertikalių sijų (29, 20, 29', 30') formoje.

3. Juostinis konvejeris pagal 1 arba 2 punktą, b e s i s k i r i a n t i s tuo, kad atraminė konstrukcija (T) apima konvejerio juostų (2, 3) tuščią šoną (38, 39), kur šonai kiekvienu atveju juda į priekį arba atgal interjere (8), iš abiejų pusių, atstumu (D, D') nuo konvejerio eigos pusės (F) centrinio spaudimo elemento (A, A'), ir tuo, kad kiekvienu atveju jie juda labai arti skersinių sijų (21, 22', 23, 24), kurios yra išdėstytos poromis, viena virš kitos.

4. Juostinis konvejeris pagal vieną iš 1-3 punktų, b e s i s k i r i a n t i s tuo, kad kiekvienos atraminės konstrukcijos srityje yra numatyta daug spaudimo ir uždarymo elementų (A, A', B, B'), funkcionaliai juos išdėstant vieną virš kito, atstumu (G, G'), kuris gali būti nustatytas iš anksto, ir tuo, kad visa tai tarpusavyje veikia kaip spaudimo išlyginimo sistemos, kurios yra pilnai integruotos į atraminę konstrukciją (T).

5. Juostinis konvejeris pagal vieną iš 1-4 punktų, b e s i s k i r i a n t i s tuo, kad kiekvienu atveju

juostinės medžiagos elastinės savybės gali būti tiesiogiai panaudotos spaudimo elementų (A, A') ir uždarymo elementų (B, B') srityje kaip apsaugos nuo trūkimo priemonės, tokiu būdu, kad, jei pasikeičia talpinimo ploto (5) tūris ir/arba medžiaga pasislenka į kraštų zonas (6, 7, 6', 7'), atsparumo trūkimui spaudimo išlyginimas gali būti pasiektas tik dėl konvejerio juostų (2, 3) pailgėjimo.

6. Juostinis konvejeris pagal vieną iš 1-4 punktų, b e s i s k i r i a n t i s tuo, kad spaudimo elementai (A, A') ir uždarymo elementai (B, B') sudaro išlyginimo modulius, kurie absorbuoja ne tik tūrio pokyčius įspaudimo ritinėlių (9, 10) srityje, bet kiekvienu atveju taip pat biriosios medžiagos dalių (4') poslinkius tarp suspaudimo ritinėlių (6, 7, 6', 7'), tokiu būdu, kad apsaugos nuo trūkimo funkcija veikia, kiekvienu atveju, sistemų (A, A', B, B'), kurios yra atjungtos viena nuo kitos, palaikančių jungčių srityje, kiekvienu atveju dėl tampriai įtaisytų dalių.

7. Juostinis konvejeris pagal vieną iš 1-6 punktų, b e s i s k i r i a n t i s tuo, kad centriniai spaudimo elementai (A, A') turi skersinę siją (50), kuri kiekvienu atveju tęsiasi iš esmės horizontaliai tarp kasetinių šasi (25, 26, 27, 28) vertikalių sijų, ir tuo, kad spaudimo elemento (A, A') įspaudimo ritinėlis (9, 10) kiekvienu atveju veikia šią siją kaip švytuoklinė atrama tokiu būdu, kad spaudimo parametrai, kurie gali būti įvairiai iš anksto nustatyti nustatymo įtaiso (51) srityje reguliavimo elementu (52), kiekvienu atveju gali būti perduoti į įspaudimo ritinėlį (9, 10).

8. Juostinis konvejeris pagal 7 punktą, b e s i s k i r i a n t i s tuo, kad visi spaudimo elementai (A, A'), išdėstyti ant konvejerio eigos pusės (F), turi bent vieną nustatymo įtaisą (51), kuris veikia švytuoklinę atramą arba įspaudimo ritinėlį (9, 10) kasetinių šasi (25, 26, 27, 28), išdėstytų vienas prieš kitą, vertikalių sijų (29, 29', 30, 30') srityje.

9. Juostinis konvejeris pagal 7 arba 8 punktą, b e s i s k i r i a n t i s tuo, kad kiekvienu atveju nustatymo įtaisų (51) srityje yra įtaisyta reguliuojama sraigtinė spyruoklė (46') kaip tamprusis elementas (46) tokiu būdu, kad įspaudimo ritinėlių (9, 10) kontaktinis spaudimas (K) gali būti reguliuojamas, keičiant spyruoklės poslinkį (rodyklė 55).

10. Juostinis konvejeris pagal 9 punktą, b e s i s k i r i a n t i s tuo, kad spaudimo elementas (A, A') gali būti sureguliuotas iki spaudimo jėgos, kiekvienu atveju atitinkančios esančią talpinimo plote (5) biriąją medžiagą (4, 4'), kiekvienu atveju, ir atitinkamai skersinę siją (50) galima reguliuoti pagal jos kampą ir/arba atstumo padėtį.

11. Juostinis konvejeris pagal vieną iš 7-10 punktų, b e s i s k i r i a n t i s tuo, kad spaudimo elementas, sukonstruotas kaip įspaudimo ritinėlis (9, 10) iš vienos pusės, ir nustatymo įtaisas (51) iš kitos pusės, yra tvirtai sujungti su skersine sija (50) taip, kad pastaroji apibrėžia sukimosi tašką (P) ant kasetinių šasi (25, 26, 27, 28), ir tuo, kad spaudimo elementą (A, A') galima perstumti pagal arkos formos trajektoriją (R), pasukant.

12. Juostinis konvejeris pagal vieną iš 7-11 punktų, b e s i s k i r i a n t i s tuo, kad atraminis guolis, kuris nuolat prisitaiko prie talpinimo ploto (5) arba konvejerio eigos pusės (F) besikeičiančio išorinio kontūro, yra padarytas su nustatymo įtaisu (51).

13. Juostinis konvejeris pagal vieną iš 1-5 punktų, b e s i s k i r i a n t i s tuo, kad uždarymo elementai (B, B'), kurie tarpusavyje veikia poromis, yra palaikomi ant kasetinių šasi (25, 26, 27, 28) vertikalių sijų (29, 29', 30, 30') paskirstymo lakštu, kuris veikia kaip palaikymo plokštė (40), ir kad tai kiekvienu atveju iš anksto nustato konvejerio juostų (2, 3) pailgėjimo kontūrą (D) montavimo padėtyje, kurioje jos yra vertikaliai nutolusios viena nuo kitos.

14. Juostinis konvejeris pagal vieną iš 1-4 ir 6 punktą, b e s i s k i r i a n t i s tuo, kad suspaudimo ritinėliai (11, 12, 11', 12'), kurie veikia tarpusavyje poromis kaip uždarymo elementai (B, B'), sudaro trūkimui atsparų išlyginimo modulį ant kasetinių šasi (25, 26, 27, 28), dėl pasukamojo laikiklio dalies, kuri yra L-formos palaikymo plokštė (44), kuri gali būti perstumta, veikiant prieš spyruoklės (46) grįžtamąją eigą.

15. Juostinis konvejeris pagal 14 punktą, b e s i s k i r i a n t i s tuo, kad atraminė plokštė (14) yra palaikoma ant ilgo strypo (47) ant vertikalios sijos, iš vienos pusės, ir palaiko suspaudimo ritinėlį (12, 12, 11', 12') ant trumpo strypo, iš kitos pusės.

16. Juostinis konvejeris su uždarymo elementais (B, B'), kurie kiekvienu atveju sugriebia dviejų konvejerio juostų kraštų sritis, ypatingai pagal vieną iš 1-6 punktų, b e s i s k i r i a n t i s tuo, kad spaudimo sistema, kuri sudaryta iš dvejų išorinių uždarymo elementų (B, B') ir yra įgyvendinanti apsaugos ir sandarinimo funkcijas, yra sujungta su talpinimo zona (65), kuri veikia, kai biri medžiaga yra prie krašto konvejerio eigos pusės (F) srityje.

17. Juostinis konvejeris pagal 16 punktą, b e s i s k i r i a n t i s tuo, kad suspaudimo ritinėliai (11, 12, 11', 12'), numatyti uždarymo elementų (B, B') srityje, gali būti kiekvienu atveju įtaisyti prieš konvejerio juostas (2, 3), per atstumą nuo jų kraštų srities, taip, kad laisvoji išorinė projekcijos zona (Z, Z') yra suformuota ant konvejerio juostų (2, 3), ir tuo kad birioji medžiaga (4'), esanti šioje zonoje prie šono, gali būti paduota į apibrėžtą talpinimo zoną (65').

18. Juostinis konvejeris pagal 16 arba 17 punktą, b e s i s k i r i a n t i s tuo, kad vertikalios konvejerio eigos pusės (F) srityje atraminės konstrukcijos (T) turi talpinimo profilio dalį, kuri bent U forma apima

konvejerio juostų (2, 3) laisvąją išorinę projekcijos zoną (Z, Z').

19. Juostinis konvejeris pagal vieną iš 16-18 punktų, b e s i s k i r i a n t i s tuo, kad talpinimo profilio dalys, kurios išsidėsto viena palei kitą vertikalia kryptimi, sudaro kanalą (71) išeinančios biriosios medžiagos (4') varymui.

20. Juostinis konvejeris pagal vieną iš 16-19 punktų, b e s i s k i r i a n t i s tuo, kad yra numatytas bent vienas surinkimo kanalas (66, 66'), kuris paduoda išeinančią biriąją medžiagą (4') atgal į juostinio konvejerio (1) talpinimo zoną (67).

---

(51) Int.Cl. ***B66F 9/18*** (2006.01)
B66C 1/04 (2006.01)
B66F 9/19 (2006.01)
(11) **2419366**
(96) 10764707.5
(96) 2010 04 15
(97) 2012 02 22
(97) 2013 08 14
(86) PCT/NO2010/000137
(86) 2010 04 15
(87) WO 2010/120185
(87) 2010 10 21
(30) 20091494, 2009 04 16, NO
(72) LAUVDAL, Olav, NO
(73) Ugland & Lauvdal AS, 4881 Grimstad, NO
(74) Otilija KLIMAITIENĖ, 35, AAA Law, J.Jasinskio g. 16A, LT-03163 Vilnius, LT
(54) Laikymo įrenginys skirtas montuoti ant transportavimo priemonės ir tokio įrenginio panaudojimas

Apibrėžties punktai: 9, brėžiniai: 8.

(57) 1. Buitinės technikos laikymo įrenginys (10), buitinės technikos gaminio, kuris apima bent vieną iš esmės lygų išorinį paviršių, pakėlimui ir/arba transportavimui, kur laikymo įrenginys (10) yra pritaikytas montavimui ant pritaikytos transportavimo priemonės, ir kur laikymo įrenginys apima:

- transportavimo priemonės dalį (12), apimančią tokią prijungimo priemonę, kad laikymo įrenginys (10) galėtų būti sumontuotas ant pritaikytos transportavimo priemonės ir atlaisvintas nuo pritaikytos transportavimo priemonės;
- bent vieną laikymo dalį (18), kurioje daugybė laikymo elementų (20) yra išdėstyti taip, kad laikymo elementai kontakto padėtyje galėtų kontaktuoti su buitinės technikos gaminiu ir galėtų laikyti gaminį kontaktuojant paviršiams tarp laikymo elementų (20) ir numatyto pakėlimui ir/arba transportavimui buitinės technikos gaminio vieno išorinio paviršiaus;

b e s i s k i r i a n t i s tuo, kad

- transportavimo priemonės dalis (12) apima bent vieną ribotuvą (15), į kurį gali atsiremti bent vienas buitinės technikos gaminys, kuomet gaminys yra numatytas atlaisvinimui nuo laikymo elementų (20), tas bent vienas ribotuvas (15) yra sumontuotas ant transportavimo priemonės dalies (12);
- ta bent viena laikymo dalis (18) yra judamai sumontuota prie laikymo įrenginio (10) taip, kad laikymo elementai (20) galėtų būti judinami to bent vieno ribotuvo (15) atžvilgiu; ir
- laikymo įrenginys (10) apima bent vieną pavarą (22), skirtą judinti bent vieną laikymo dalį (18) to bent vieno ribotuvo (15) atžvilgiu.

2. Buitinės technikos laikymo įrenginys pagal 1 punktą, b e s i s k i r i a n t i s tuo, kad ta bent viena laikymo dalis (18) yra pasukamai sumontuota ant transportavimo priemonės dalies (12).

3. Buitinės techniko laikymo įrenginys pagal 1 punktą, b e s i s k i r i a n t i s tuo, kad ta bent viena laikymo dalis (18) yra sumontuota ant transportavimo priemonės dalies (12) taip, kad laikymo dalis (18) galėtų būti judinama ribotuvo (15) atžvilgiu, išgaubtu arba iš esmės tiesiniu judesiu.

4. Buitinės technikos laikymo įrenginys pagal 1 punktą, b e s i s k i r i a n t i s tuo, kad laikymo dalis (18) apima bent vieną laikymo dalies rėmą (19), kuris yra judamai sumontuotas ant transportavimo priemonės dalies (12), ir kad laikymo elementai (20) yra paruošti tame bent viename laikymo dalies rėme (19).

5. Buitinės technikos laikymo įrenginys pagal 1 punktą, b e s i s k i r i a n t i s tuo, kad ta bent viena pavara (22) yra valdoma hidrauliniu arba pneumatiniu būdu, kur pavara ties vienu jos galu yra pritvirtinta prie laikymo dalies (18), o ties kitu galu yra pritvirtinta prie transportavimo priemonės dalies (12) arba prie pritaikytos transportavimo priemonės.

6. Buitinės technikos laikymo įrenginys pagal 1 punktą, b e s i s k i r i a n t i s tuo, kad ta bent viena pavara (22) yra mechaninė arba rankomis valdoma pavara, kur pavara ties jos vienu galu yra pritvirtinta prie laikymo dalies (18), o ties kitu galu yra pritvirtinta prie transportavimo priemonės dalies (12) arba prie pritaikytos transportavimo priemonės.

7. Buitinės technikos laikymo įrenginys pagal 1 punktą, b e s i s k i r i a n t i s tuo, kad laikymo elementai (20) apima magnetinį elementą.

8. Buitinės technikos laikymo įrenginys pagal 1 punktą, b e s i s k i r i a n t i s tuo, kad laikymo elementai (20) apima prisiurbimo taurių elementą.

9. Buitinės technikos laikymo įrenginys pagal 1 punktą, b e s i s k i r i a n t i s tuo, kad transportavimo priemonės dalis (12) apima bent vieną atraminę briauną (28), skirtą gaminio, kuris yra numatytas pakėlimui arba gabenimui, prilaikymui.

---

(51) Int.Cl. ***C03B 9/193*** (2006.01)
C03B 9/197 (2006.01)
C03B 9/31 (2006.01)
C03B 9/32 (2006.01)
C03B 9/325 (2006.01)
C03B 9/347 (2006.01)

(11) **2190794**
(96) 08834164.9
(96) 2008 09 25
(97) 2010 06 02
(97) 2013 09 25
(86) PCT/US2008/011108
(86) 2008 09 25
(87) WO 2009/042171
(87) 2009 04 02
(30) 904437, 2007 09 27, US

(72) MONDEN, Stefan, DE
(73) Owens-Brockway Glass Container INC., Perrysburg, OH 43551, US
(74) Marius JAKULIS - JASON, 3, AAA Law, J.Jasinskio g. 16A, LT-03163 Vilnius, LT

(54) Siaurą kaklelį turinčios stiklinės talpyklos su vidiniais iškilimais gamybos būdas

Apibrėžties punktai: 3, brėžiniai: 5.

(57) 1. Stiklinės talpyklos su siauru kakleliu, turinčios talpyklos kaklelio apdailą (34) ir talpyklos (39) korpusą su bent vienu vidiniu iškilimu, gamybos būdas suspaudimo-pūtimo gamybos procese, kuris apima žingsnius:

(a) ruošinio formos (10), apimančios formos korpusą (16) ir kaklelio žiedą (12), paruošimą;

(b) išlydyto stiklo lašo patalpinimą į minėtą ruošinio formą;

(c) plunžerio (28) judinimą pro minėtą kaklelio žiedą į minėtą formos korpusą tam, kad būtų suformuotas minėtas išlydyto stiklo lašas prie minėto kaklelio žiedo ir minėto formos korpuso minėtų vidinių paviršių, taip sudarant pradinę stiklo formą (26),

(d) minėtos pradinės stiklo formos pašalinimą iš minėtos formos,

(e) minėtos pradinės stiklo formos (26) patalpinimą į pūtimo formą (32), turinčią vidinį paviršių (36), ir

(g) stiklinės talpyklos su siauru kakleliu pašalinimą iš minėtos pūtimo formos,

b e s i s k i r i a n t i s tuo, kad

minėtas kaklelio žiedas turi vidinį paviršių, suformuojantį talpyklos kaklo apdailą, kurios išorinio uždarymo priedo skersmuo nėra didesnis negu 36 mm,

žingsnyje (a) paruošiamas minėtos formos korpusas turi vidinį paviršių su bent vienu įspaudimu (20, 22, 24) turinčiu iš anksto numatytą geometriją, o minėtame žingsnyje (c) yra suformuojama pradinė stiklo forma, turinti minėtą talpyklos kaklelio apdailą ir pradinės stiklo formos korpusą (35) su bent vienu išoriniu iškilimu (20a, 22a, 22b), atitinkančiu minėtos formos korpuso vidiniame paviršiuje esantį minėtą vidinį įspaudimą,

(f) po žingsnio (e) pūtimo dujos yra nukreipiamos per minėtą talpyklos kaklelio apdailą į minėtą pradės stiklo formos korpusą tam, kad būtų ištemptas minėtas pradinės stiklo formos korpusas prie minėtos pūtimo formos vidinio paviršiaus ir taip stumiant minėtą bent vieną išorinį iškilimą ant minėtos pradinės stiklo formos per minėtą pradinės stiklo formos korpusą, kur minėtas pradinės stiklo formos korpusas išsitempia bent 45% ir suformuoja ištemptą talpyklos korpusą, turintį bent vieną vidinį iškilimą (20b, 22b, 24 b), atitinkantį minėtą išorinį iškilimą.

2. Būdas pagal 1 punktą, kur žingsnio (f) metu minėtas pradinės stiklo formos korpusas išsitempia ribose nuo 45% iki 70%.

3. Būdas pagal 2 punktą, kur minėtas bent vienas vidinis įspaudimas (20, 22, 24) ant minėto ruošinio formos korpuso minėto vidinio paviršiaus apima daugybę geometriniu raštu išdėstytų vidinių įspaudimų ir kur žingsnyje (f) suformuotas minėtas bent vienas vidinis iškilimas (20b, 22b, 24b) apima daugybę vidinių iškilimų, kurių geometrinio išdėstymo raštas atitinka minėtų vidinių įspaudimų minėtą iš anksto numatytą geometrinį raštą.

---

(51) Int.Cl. ***C07B 59/00*** (2006.01)
C07C 59/01 (2006.01)

(11) **2421808**
(96) 10716196.0
(96) 2010 04 22
(97) 2012 02 29
(97) 2013 07 31
(86) PCT/US2010/031981
(86) 2010 04 22
(87) WO 2010/124046
(87) 2010 10 28
(30) 214382 P, 2009 04 23, US
287561 P, 2009 12 17, US

(72) TUNG, Roger, D., US
(73) Concert Pharmaceuticals Inc., Lexington, MA 02421, US
(74) Liudmila GERASIMOVIČ, 9, Į „Liudmila Gerasimovič, Patentinis patikėtinis“, Vingrių g. 13-42, LT-01141 Vilnius, LT

(54) 4-Hidroksibutano rūgšties analogai

Apibrėžties punktai: 15, brėžiniai: 0.

(57) 1. Junginys, kurio formulė B:

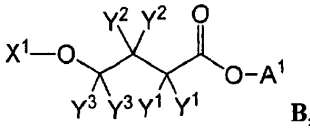

B,

arba jo farmaciniu požiūriu priimtina druska, kur:

A^1 yra vandenilis, deuteris, $-CH_2-C(O)OR^{2'}$ arba $-CH(R^{1'})-C(O)OR^{2'}$;

$R^{1'}$ ir C_{1-6}-alkilas, C_{2-10}-alkoksialkilas, fenilas, $-(C_{1-3}$-alkil)-(C_{3-6}-cikloalkilas) arba C_{3-6}-cikloalkilas, kur $R^{1'}$ nebūtinai turi C_{1-3}-alkilo, C_{1-3}-alkoksi, fenilo, $-O-(CH_2CH_2O)_n-CH_3$ pakaitų, kur n yra 1, 2 arba 3;

$R^{2'}$ yra vandenilis; deuteris, $-C_{1-4}$-alkilas, nebūtinai turintis fenilo pakaitą; -(C_{3-6}-cikloalkilas), nebūtinai turintis fenilo arba metilo pakaitų; $-CH_2-(C_{3-6}$-cikloalkilas), kur C_{3-6}-cikloalkilas nebūtinai turi fenilo pakaitų; fenilas; arba bifenilas;

X^1 yra vandenilis, deuteris, -C(O)-indanilas, -C(O)-indenilas, -C(O)-tetrahidronaftilas, $-C(O)-C_{1-6}$-alkilas, $-C(O)-C_{1-6}$-alkenilas, $-C(O)-C_{1-6}$-alkinilas, $-C(O)-C_{1-3}$-alkilas, nebūtinai turintis C_{3-6}-cikloalkilo pakaitų, arba $-C(O)-C_{3-6}$-cikloalkilas, nebūtinai turintis C_{1-6}-alkilo pakaitų, fenilas arba naftilas; ir

kiekvienas Y yra nepriklausomai pasirinktas iš vandenilio ir deuterio;

su išlyga, kad:

(i) jei A^1 yra vandenilis arba deuteris, tai bent vienas Y yra deuteris; ir

(ii) jei X^1 yra vandenilis arba deuteris, kiekvienas Y^2 yra deuteris ir kiekvienas Y^3 yra deuteris, tai A^1 nėra vandenilis arba deuteris.

2. Junginys pagal 1 punktą, kur bent vienas Y yra deuteris.

3. Junginys pagal 2 punktą, kur:

$R^{2'}$ yra vandenilis, $-C_{1-4}$-alkilas, $-C_{3-6}$-cikloalkilas, $-CH_2-(C_{3-6}$ -cikloalkilas), fenilas arba benzilas.

4. Junginys pagal 1 punktą, kur A^1 yra $-CH(R^{1'})-C(O)OR^{2'}$, kur junginys yra pavaizduotas formule **B-II**:

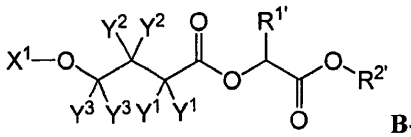

B-II,

arba jo farmaciniu požiūriu priimtina druska, kur

visi Y^1 yra vienodi;

visi Y^2 yra vienodi;

ir visi Y^3 yra vienodi.

5. Junginys pagal 4 punktą, kur chiralinis anglies atomas, turintis $R^{1'}$, yra (*S*) konfigūracijos, kur junginys yra pavaizduotas formule **(*S*)-B-II**:

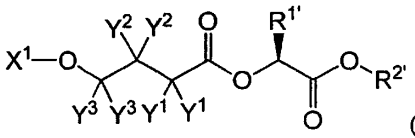

(*S*)-B-II,

arba jo farmaciniu požiūriu priimtina druska.

6. Junginys pagal 4 arba 5 punktą, kur bent viena Y pora žymi deuterį.

7. Junginys pagal 1 punktą, pasirinktas iš:

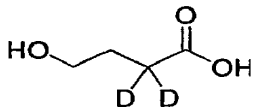

ir

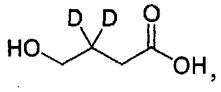

arba jo farmaciniu požiūriu priimtina druska.

8. Junginys pagal 1 punktą, kurio formulė:

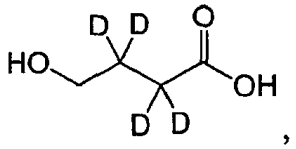

arba jo farmaciniu požiūriu priimtina druska.

9. Junginys pagal bet kurį vieną iš 1-8 punktų, kur bet kuris atomas, nepažymėtas kaip deuteris, bet kuriame iš aukščiau nurodytų variantų yra savo natūralaus izotopo formoje.

10. Farmacinė kompozicija, apimanti junginį pagal 1 punktą arba jo farmaciniu požiūriu priimtiną druską ir farmaciniu požiūriu priimtiną nešiklį.

11. Kompozicija pagal 10 punktą, papildomai apimanti antrą terapinį agentą, pasirinktą iš dvigubo serotonino ir norepinefrino reabsorbcijos slopiklio ir alfa2-delta subvieneto kalcio kanalo moduliatoriaus.

12. Kompozicija pagal 11 punktą, kur antras terapinis agentas yra pasirinktas iš duloksetino, milnaciprano, venlafaksino, pregabalino ir gabapentino.

13. Kompozicija pagal 10 punktą, skirta naudoti gydymui ligų arba sutrikimų, pasirinktų iš nenormalaus naktinio miego, narkolepsijos, fibromialgijos, kitų ligų arba sutrikimų, kurie sėkmingai

gydomi naktinio miego pagerinimu arba natrio oksibato skyrimu.

14. Kompozicija, skirta naudoti pagal 13 punktą, papildomai apimanti antrą terapinį agentą, pasirinktą iš dvigubo serotonino ir norepinefrino reabsorbcijos slopiklio ir alfa2-delta subvieneto kalcio kanalo moduliatoriaus.

15. Kompozicija, skirta naudoti pagal 14 punktą, kur antras terapinis agentas yra pasirinktas iš duloksetino, milnaciprano, venlafaksino, pregabalino ir gabapentino.

---

(51) Int.Cl. ***C07C 219/14*** (2006.01)
C07C 327/48 (2006.01)
C07D 209/18 (2006.01)
C07D 209/32 (2006.01)
C07D 309/30 (2006.01)
C07D 339/04 (2006.01)
C07D 409/12 (2006.01)
A61K 31/385 (2006.01)
A61P 29/00 (2006.01)

(11) **2057139**
(96) 07763931.8
(96) 2007 07 18
(97) 2009 05 13
(97) 2013 09 04
(86) PCT/CA2007/001289
(86) 2007 07 18
(87) WO 2008/009127
(87) 2008 01 24
(30) 807639 P, 2006 07 18, US
887188 P, 2007 01 30, US

(72) WALLACE, John, L., CA
CIRINO, Giuseppe, IT
SANTAGADA, Vincenzo, IT
CALIENDO, Giuseppe, IT
(73) Antibe Holdings Inc., Calgary, AB T2A 6R1, CA
(74) Stanislava TELEIŠIENĖ, 31, UAB „Brainera“, Savanorių pr. 217, LT-02300 Vilnius, LT

(54) Nesteroidinių priešuždegiminių vaistų vandenilio sulfido dariniai

Apibrėžties punktai: 14, brėžiniai: 16.

(57) 1. Junginys, kurio formulė:

B-C(O)O-X (Formulė II)

kur B-C(O)O- yra NPUV, turintis laisvą karboksilo grupę, parinktą iš grupės, susidedančios iš:

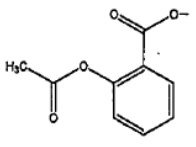

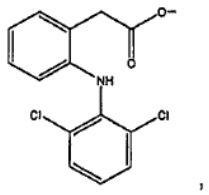

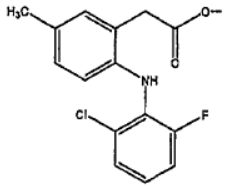

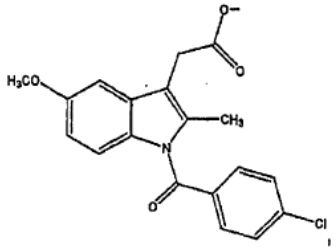

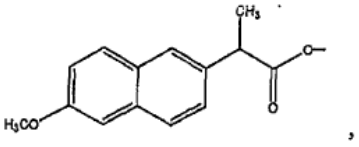

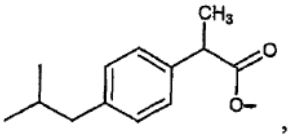

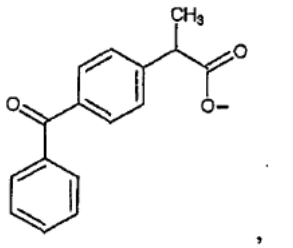

ir

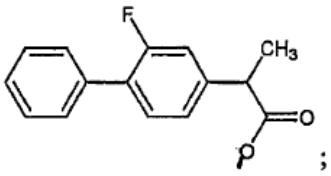

ir X yra

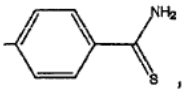

arba jo farmaciniu požiūriu priimtina druska.

2. Junginys pagal 1 punktą

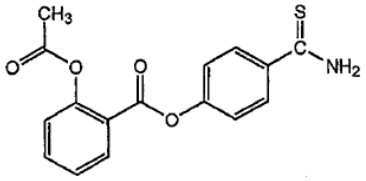

2-acetoksi-benzoinės rūgšties 4-tiokarbamoil-fenilo esteris (XVI).

3. Junginys pagal 1 punktą

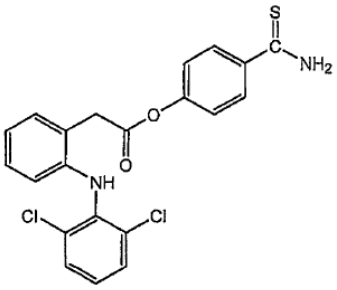

[2-(2,6-dichlorfenilamino)-fenil]actorūgšties 4-tiokarbamoil-fenilo esteris (XVII).

4. Junginys pagal 1 punktą

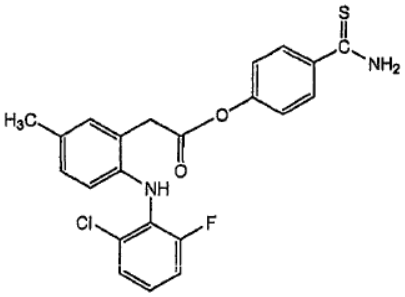

[2-(2-chlor-6-fluor-fenilamino)-5-metil-fenil]-acto rūgšties 4-tiokarbamoilfenilo esteris (XVIII).

5. Junginys pagal 1 punktą

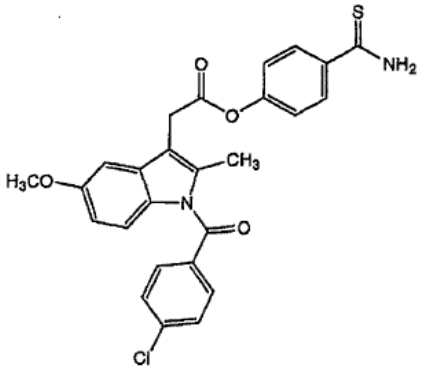

[1-(4-chlor-benzoil)-5-metoksi-2-metil-1*H*-indol-3-il]-acto rūgšties 4-tiokarbamoilfenilo esteris (XIX).

6. Junginys pagal 1 punktą

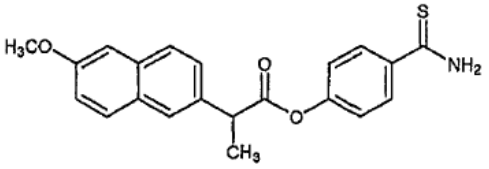

2-(6-metoksi-naftalen-2-il)-propiono rūgšties 4-tiokarbamoilfenilo esteris (XIX).

7. Junginys pagal 1 punktą

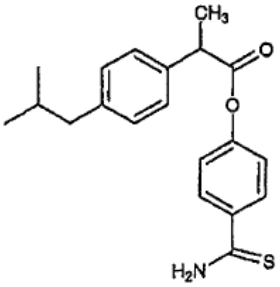

4-tiokarbamoilfenil-2-(4-izobutilfenil)propanoatas (XXIX).

8. Junginys pagal 1 punktą

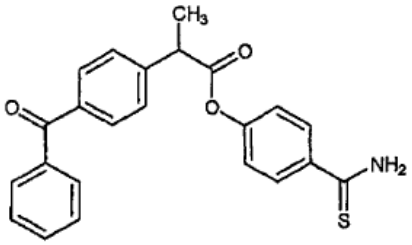

4-tiokarbamoilfenil-2-(4-oksofenil)-fenilpropanoatas (XXX).

9. Junginys pagal 1 punktą

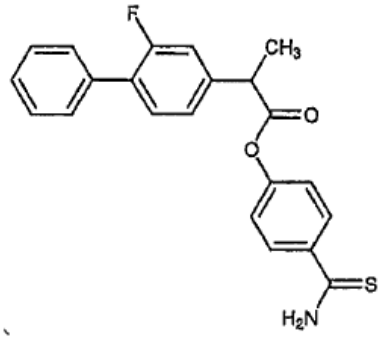

4-tiokarbamoilfenil-2-(2-fluor-4-bifenil)propanoatas (XXXI).

10. Farmacinė kompozicija, apimanti junginį pagal bet kurį 1-9 punktą ir farmaciniu požiūriu priimtiną papildomą medžiagą arba nešiklį.

11. Panaudojimas junginio pagal bet kurį 1-9 punktą gamyboje vaisto, skirto uždegimo gydymui subjekte, kuriam reikalingas toks gydymas.

12. Panaudojimas junginio pagal bet kurį 1-9 punktą gamyboje vaisto, skirto skausmo gydymui subjekte, kuriam reikalingas toks gydymas.

13. Panaudojimas junginio pagal bet kurį 1-9 punktą gamyboje vaisto, skirto karščiavimo gydymui subjekte, kuriam reikalingas toks gydymas.

14. Junginys pagal bet kurį 1-9 punktą, skirtas panaudoti uždegimo, skausmo ir/arba karščiavimo gydymui.

---

(51) Int.Cl. ***C07C 229/32*** (2006.01)
A61K 31/195 (2006.01)
A61K 31/215 (2006.01)
A61P 25/00 (2006.01)
A61P 25/02 (2006.01)
A61P 25/08 (2006.01)
A61P 43/00 (2006.01)
C07C 323/58 (2006.01)

(11) **2192109**

(96) 08833399.2

(96) 2008 09 25

(97) 2010 06 02

(97) 2013 09 04

(86) PCT/JP2008/067223

(86) 2008 09 25

(87) WO 2009/041453

(87) 2009 04 02

(30) 2007255430, 2007 09 28, JP

(72) SHIMADA, Kousei, JP
KAWAMURA, Asuka, JP
ARAKAWA, Naohisa, JP
DOMON, Yuki, JP

(73) Daiichi Sankyo Company, Limited, Chuo-ku Tokyo 103-8426, JP

(74) Jurga PETNIŪNAITĖ, 51, AAA Law, J.Jasinskio g. 16A, LT-03163 Vilnius, LT

(54) Biciklinės gama aminorūgšties darinys

Apibrėžties punktai: 16, brėžiniai: 0.

(57) 1. Junginys, vaizduojamas bendrąja formule (I), arba jo farmakologiškai priimtina druska:

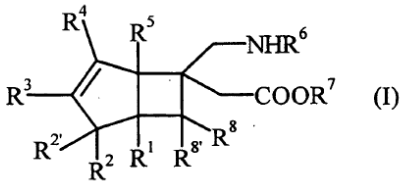

(I)

kurioje

R^1, R^2, $R^{2'}$, R^4, R^5, R^6, R^7, R^8 ir $R^{8'}$ kiekvienas nepriklausomai yra vandenilio atomas; ir

R^3 yra vandenilio atomas, metilo grupė, etilo grupė, propilo grupė arba butilo grupė.

2. Junginys pagal 1 punktą arba farmakologiškai priimtina jo druska, kur R^3 yra vandenilio atomas arba etilo grupė.

3. Farmakologiškai priimtina junginio pagal 1 arba 2 punktą druska, kur farmakologiškai priimtina druska yra hidrochloridas, benzensulfonatas arba p-toluensulfonatas.

4. Junginys pagal 1 punktą arba farmakologiškai priimtina jo druska, vaizduojamas bendrąja formule (Ia) arba farmakologiškai priimtina jo druska:

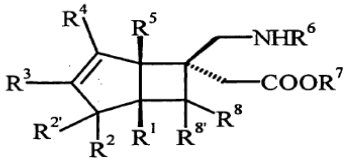

(Ia)

kur

R^1, R^2, $R^{2'}$, R^3, R^4, R^5, R^6, R^7, R^8 ir $R^{8'}$ yra tokie, kaip apibrėžta 1 punkte.

5. Junginys pagal 1 punktą arba farmakologiškai priimtina jo druska, vaizduojamas bendrąja formule (Ib) arba farmakologiškai priimtina jo druska:

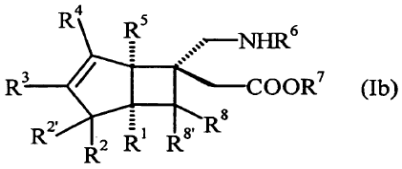

(Ib)

kur

R^1, R^2, $R^{2'}$, R^3, R^4, R^5, R^6, R^7, R^8 ir $R^{8'}$ yra tokie, kaip apibrėžta 1 punkte.

6. Junginys pagal 1 punktą arba farmakologiškai priimtina jo druska, parinktas iš grupės, susidedančios iš šių:

(6)-[(1S,5R,6R)-6-(aminometil)biciklo(3.2.0)hept-3-en-6-il]acto rūgšties;

(6)-[(1S,5R,6R)-6-aminometil-3-metilbiciklo[3.2.0] hept-3-en-6-il]acto rūgšties;

(6)-[(1S,5R,6R)-6-aminometil-3-etilbiciklo[3.2.0]hept-3-en-6-il]acto rūgšties;

(6)-[(1S,5R,6R)-6-aminometil-3-propilbiciklo[3.2.0] hept-3-en-6-il]acto rūgšties;

(6)-[(1S,5R,6R)-6-aminometil-3-butilbiciklo[3.2.0]hept-3-en-6-il]acto rūgšties;

[(1R,5S,6S)-6-(aminometil)biciklo[3.2.0]hept-3-en-6-il] acto rūgšties;

[(1S,5R,6R)-6-(aminometil)biciklo[3.2.0]hept-3-en-6-il] acto rūgšties;

[(1S,5R,6R)-6-(aminometil)biciklo[3.2.0]hept-3-en-6-il] acto rūgšties hidrochlorido;

[(1S,5R,6R)-6-(aminometil)biciklo[3.2.0]hept-3-en-6-il] acto rūgšties benzensulfonato;

[(1R,5S,6S)-6-aminometil-3-etilbiciklo[3.2.0]hept-3-en-6-il]acto rūgšties;

[(1R,5S,6S)-6-aminometil-3-etilbiciklo[3.2.0]hept-3-en-6-il]acto rūgšties p-toluensulfonato;

[(1R,5S,6S)-6-(aminometil)-3-etilbiciklo[3.2.0]hept-3-en-6-il]acto rūgšties benzensulfonato; ir

[(1S,5R,6R)-6-aminometil-3-etilbiciklo[3.2.0]hept-3-en-6-il]acto rūgšties.

7. Farmacinė kompozicija, apimanti junginį arba farmaciniu požiūriu priimtiną jo druską pagal bet kurį iš 1-6 punktą, kaip aktyvųjį ingredientą.

8. Farmacinė kompozicija pagal 7 punktą, skirta naudoti skausmo gydymui ir (arba) prevencijai.

9. Farmacinė kompozicija pagal 7 punktą, skirta naudoti gydymui ir (arba prevencijai ligos, parinktos iš grupės, susidedančios iš ūmaus skausmo, lėtinio skausmo, skausmo, sąlygoto minkštųjų audinių arba periferinio pažeidimo, post-herpetinės neuralgijos, pakaušio neuralgijos, trišakio nervo neuralgijos, mielomero arba tarpšonkaulinio nervo neuralgijos, centrinio skausmo, neuropatinio skausmo, migrenos, skausmo, susijusio su osteoartritu arba sąnarių reumatizmu, skausmo susijusio su kontuzija, sausgyslių patempimu arba trauma, spondilalgijos, skausmo, susijusio su nugaros smegenų arba galvos smegenų kamieno pažeidimu, nugaros apačios skausmo, sėdmeninio nervo neuralgijos, dantų skausmo, veido raumenų skausmo sindromo, epiziotomijos skausmo, podagros skausmo, nudegimo sąlygoto skausmo, širdies skausmo, raumenų skausmo, akių skausmo, uždegiminio skausmo, burnos ir veido skausmo, pilvo skausmo, su dismenorėja susijusio skausmo, gimdymo arba endometriozės skausmo, somatalgijos, su nervo ar nervų šaknelių pažeidimu susijusio skausmo, su amputacija, trišakio nervo neuralgija, neuroma arba vaskulitu susijusio skausmo, skausmo, sąlygoto diabetinės neuropatijos (arba diabetinės periferinės neuropatijos skausmo), skausmo, sąlygoto chemoterapijos indukuotos neuropatijos, atipinės veido neuralgijos, neuropatinio skausmo nugaros apačioje, neuralgijos, susijusios su ŽIV, neuralgijos, susijusios su AIDS, hiperalgezijos, nudegimo skausmo, staigaus skausmo, chemoterapijos sąlygoto skausmo, pakaušio skausmo, psichogeninio skausmo, su tulžies akmenimis susijusio skausmo, neuropatinio arba ne neuropatinio skausmo, susijusio su vėžiu, fantominio skausmo amputuotose galūnėse, funkcinio pilvo skausmo, galvos skausmo, ūmaus arba lėtinio įtampos galvos skausmo, galvos skausmo dėl sinusų, klasterinio galvos skausmo, apatinio žandikaulio sąnario skausmo, viršutinio žandikaulio sinuso skausmo, ankilozinio spondiloartrito sąlygoto skausmo, pooperacinio skausmo, randų skausmo, lėtinio ne neuropatinio skausmo, fibromialgijos, šoninės amiotrofinės sklerozės, epilepsijos (dalinės epilepsijos, suaugusiųjų dalinių traukulių ir dalinių traukulių esant epilepsijai), generalizuoto nerimo sutrikimo ir neramių kojų sindromo.

10. Farmacinė kompozicija pagal 7 punktą, skirta naudoti skausmo, sąlygoto diabetinės neuropatijos, gydymui ir (arba) prevencijai.

11. Junginio arba farmakologiniu požiūriu priimtinos jo druskos pagal bet kurį iš 1-6 punktą panaudojimas gamyboje farmacinės kompozicijos, skirtos skausmo gydymui ir (arba) prevencijai.

12. Panaudojimas pagal 11 punktą, kur farmacinė kompozicija yra farmacinė kompozicija, skirta skausmo, sąlygoto diabetinės neuropatijos, gydymui ir (arba) prevencijai.

13. Farmacinė kompozicija pagal 7 punktą, skirta naudoti post-herpetinės neuralgijos gydymui ir (arba) prevencijai.

14. Junginio arba farmakologiniu požiūriu priimtinos jo druskos pagal bet kurį iš 1-6 punktą panaudojimas gamyboje farmacinės kompozicijos, skirtos post-herpetinės neuralgijos gydymui ir (arba) prevencijai.

15. Farmacinė kompozicija pagal 7 punktą, skirta naudoti fibromialgijos gydymui ir (arba) prevencijai.

16. Junginio arba farmakologiniu požiūriu priimtinos jo druskos pagal bet kurį iš 1-6 punktą panaudojimas gamyboje farmacinės kompozicijos, skirtos fibromialgijos gydymui ir (arba) prevencijai.

---

(51) Int.Cl. ***C07C 271/24*** (2006.01)
C07D 215/22 (2006.01)
(11) **2408739**
(96) 10712320.0
(96) 2010 03 11
(97) 2012 01 25
(97) 2013 08 14
(86) PCT/EP2010/001519
(86) 2010 03 11
(87) WO 2010/105761
(87) 2010 09 23
(30) MI20090397, 2009 03 16, IT
(72) SPINELLI, Silvano, IT
LIVI, Valeria c/o EOS Ethical Oncology Science S.p.A., IT
(73) EOS Ethical Oncology Science S.p.A. in abbreviated form EOS S.p.A., 20121 Milano, IT
(74) Marius JAKULIS - JASON, 3, AAA Law, J.Jasinskio g.

16A, LT-03163 Vilnius, LT

(54) 6-(7-((1-Aminociklopropil)metoksi)-6-metoksichinolin-4-iloksi-N-metil-1-naftamido ir jo sintetinių tarpinių junginių gavimo būdas

Apibrėžties punktai: 13, brėžiniai: 0.

(57) 1. Junginio 6-(7-((1-aminociklopropil)metoki)-6-metoksichinolin-4-iloksi)-N-metil-1-naftamido, kurio formulė (I):

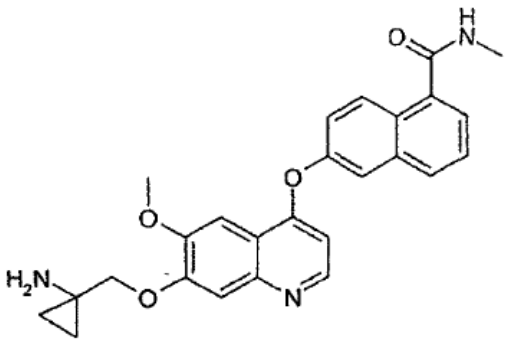

(I)

arba jo farmaciniu požiūriu priimtinos druskos gavimo būdas, apimantis sekančias pakopas:

a) 1-amino-1-hidroksimetilciklopropano, blokuoto prie amino-grupės, kurio formulė (VI):

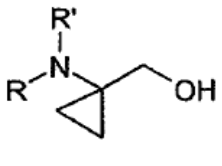

(VI)

,

kurioje R ir R‘, paimti kartu su azoto atomu, prie kurio jie yra prijungti, kad atstovautų blokuotą pirminio amino-grupę, reakciją su 4-hidroksi-3-metoksiacetofenonu, kurio formulė (VII):

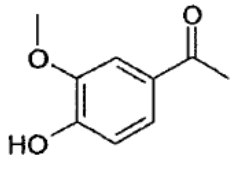

(VII)

Mitsunobu reakcijos sąlygomis duoda junginį, kurio formulė VIII:

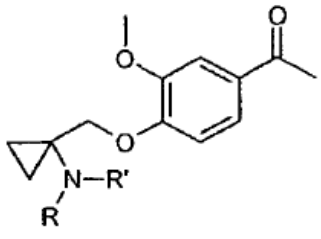

(VIII)

,

kurioje R ir R‘ yra kaip apibrėžta aukščiau;

b) junginio, kurio formulė (VIII) nitrinimą, gaunant junginį, kurio formulė (IX):

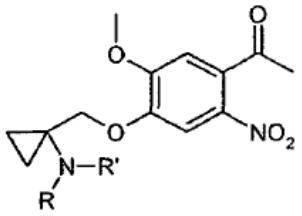

(IX)

,

kurioje R ir R‘ yra kaip apibrėžta aukščiau;

c) junginio, kurio formulė (IX), reakciją su junginiu, kurio formulė (XV):

$HC(OR1)_2N(Me)_2$ (XV),

kurioje R1 yra linijinis arba šakotas C_1-C_6-alkilas arba C_3-C_6-cikloalkilas, gaunant junginį, kurio formulė (X):

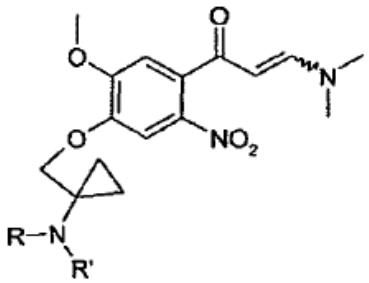

(X)

,

kurioje R ir R‘ yra kaip apibrėžta aukščiau ir  linija reiškia, kad beta-enaminoketono grupės dviguba jungtis gali būti cis arba trans konfigūracijoje;

d) formulės (X) junginio nitro grupės redukciją ir lydinčią kritalizaciją, gaunant junginį, kurio formulė (XI), kuris gali būti pusiausvyroje su jo tautomerine forma (XIa):

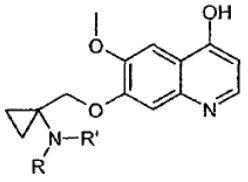

(XI)

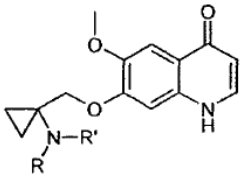

(XIa)

,

kuriose R ir R‘ yra kaip apibrėžta aukščiau;

e) formulės (XI) arba (XIa) junginio konversiją į junginį, kurio formulė (XII):

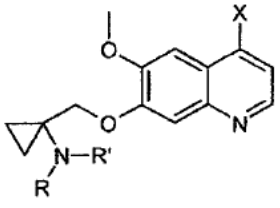

(XII)

,

kurioje X yra parinktas iš Cl, Br arba I ir R ir R‘ yra kaip apibrėžta aukščiau;

f) formulės (XII) junginio reakciją su 6-hidroksi-N-metil-1-naftamidu, kurio formulė (XIII):

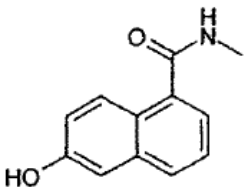

(XIII)

,

gaunant junginį, kurio formulė (XIV):

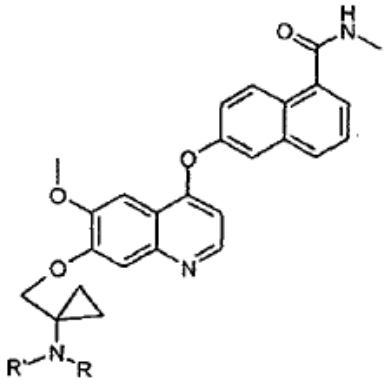

(XIV)

,

kurioje R ir R‘ yra kaip apibrėžta aukščiau;

g) formulės (XIV) junginio blokuotos pirminio amino grupės deblokavimą gaunant junginį, kurio formulė (I);

h) pasirinktinai, junginio (I) žinomais būdais konversiją į jo farmaciniu požiūriu priimtiną druską.

2. Būdas pagal 1 punktą, kuriame R‘ yra vandenilis ir R yra parinktas iš grupės, susidedančios iš benzilo, pasirinktinai aromatiniame žiede pakeisto iki trijų pakaitų, parinktų iš grupės, susidedančios iš halogeno, ciano, trifluormetilo; C_1-C_3 acilo, C_7-C_{11} aroilo, C_1-C_3 alkilsulfonilo, C_6-C_{10} arilsulfonilo, C_1-C_4 alkoksikarbonilo, benziloksikarbonilo, pasirinktinai pakeisto aromatiniame žiede iki trijų pakaitų, parinktų iš grupės, susidedančios iš halogeno, ciano, trifluormetilo.

3. Būdas pagal 2 punktą, kuriame R yra parinktas iš grupės, susidedančios iš benzilo, acetilo, benzoilo, trifluormetansulfonilo, benzensulfonilo, p-toluensulfonilo, metoksikarbonilo, etoksikarbonilo, tret-butoksikarbonilo, aliloksikarbonilo, benziloksikarbonilo.

4. Būdas pagal 1 punktą, kuriame R‘ yra tri(C_1-C_3 alkil)sililas ir R yra C_1-C_4 alkoksikarbonilas arba benziloksikarbonilas, pasirinktinai pakeisto aromatiniame žiede iki trijų pakaitų, parinktų iš grupės, susidedančios iš halogeno, ciano, trifluormetilo.

5. Būdas pagal 4 punktą, kuriame R‘ yra trimetilsililas ir R yra tret-butoksikarbonilas.

6. Būdas pagal 1 punktą, kuriame R ir R‘ kartu su azoto atomu, prie kurio jie yra prijungti, sudaro ftalimido grupę.

7. Junginio 6-(7-((1-aminociklopropil)metoki)-6-metoksichinolin-4-iloksi)-N-metil-1-naftamido, kurio formulė (I):

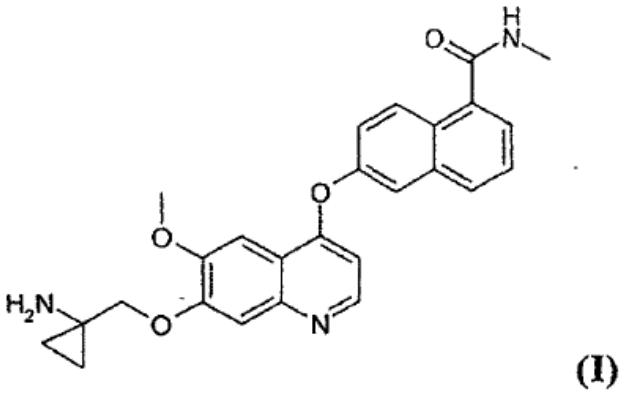

(I)

arba jo farmaciniu požiūriu priimtinos druskos gavimo būdas, apimantis reakciją tarp junginio, kurio formulė (VI):

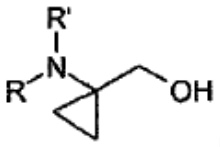

(VI)

,

kurioje R ir R‘, paimti kartu su azoto atomu, prie kurio jie yra prijungti, kad atstovautų blokuotą pirminio amino-grupę, su junginiu, kurio formulė (XVI):

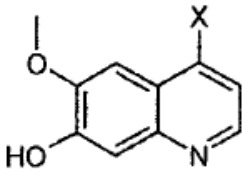

(XVI)

,

kurioje X yra parinktas iš Cl, Br arba I, Mitsunobu reakcijos sąlygomis duoda junginį, kurio formulė (XII):

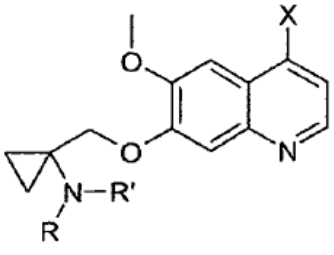

(XII)

,

kurioje X, R ir R‘ yra kaip apibrėžta aukščiau.

8. Būdas pagal 7 punktą, kuriame formulės (VI) junginyje R‘ yra vandenilis ir R yra parinktas iš grupės, susidedančios iš benzilo, pasirinktinai pakeisto aromatiniame žiede iki trijų pakaitų, parinktų iš grupės, susidedančios iš halogeno, ciano, trifluormetilo; C_1-C_3 acilo, C_7-C_{11} aroilo,

C_1-C_3 alkilsulfonilo, C_6-C_{10} arilsulfonilo, C_1-C_4 alkoksikarbonilo, benziloksikarbonilo, pasirinktinai pakeisto aromatiniame žiede iki trijų pakaitų, parinktų iš grupės, susidedančios iš halogeno, ciano, trifluormetilo.

9. Būdas pagal 8 punktą, kuriame R yra parinktas iš grupės, susidedančios iš benzilo, acetilo, benzoilo, trifluormetansulfonilo, benzensulfonilo, p-toluensulfonilo, metoksikarbonilo, etoksikarbonilo, tret-butoksikarbonilo, aliloksikarbonilo, benziloksikarbonilo.

10. Būdas pagal 7 punktą, kuriame formulės (VI) junginyje R‘ yra tri(C_1-C_3 alkil)sililas ir R yra C_1-C_4 alkoksikarbonilas arba benziloksikarbonilas, pasirinktinai pakeistas aromatiniame žiede iki trijų pakaitų, parinktų iš grupės, susidedančios iš halogeno, ciano, trifluormetilo.

11. Būdas pagal 10 punktą, kuriame R yra tret-butoksikarbonilas.

12. Būdas pagal 7 punktą, kuriame formulės (VI) junginyje R ir R‘ kartu su azoto atomu, prie kurio jie yra prijungti, sudaro ftalimido grupę.

13. Būdas pagal 7 punktą, kuriame formulės (XVI) junginyje X yra chloras.

---

(51) Int.Cl. ***C07C 311/08*** (2006.01)
C07C 311/09 (2006.01)
C07C 311/13 (2006.01)
C07C 311/14 (2006.01)
C07C 311/21 (2006.01)
C07C 311/29 (2006.01)
C07D 277/46 (2006.01)
C07D 333/34 (2006.01)
A61K 31/18 (2006.01)
A61P 11/00 (2006.01)

(11) **2024329**
(96) 07729254.8
(96) 2007 05 17
(97) 2009 02 18
(97) 2013 07 31
(86) PCT/EP2007/054806
(86) 2007 05 17
(87) WO 2007/135080
(87) 2007 11 29
(30) 06114185, 2006 05 18, EP

(72) ALLEGRETTI, Marcello, IT
BERTINI, Riccardo, IT
BIZZARRI, Cinzia, IT
CESTA, Maria Candida, IT
ARAMINI, Andrea, IT
MORICONI, Alessio, IT

(73) Dompe` S.P.A., 67100 L`Aquila, IT
(74) Jurga PETNIŪNAITĖ, 51, AAA Law, J.Jasinskio g. 16A, LT-03163 Vilnius, LT

(54) (2R)-2-[(4-sulfonil)aminofenil]propanamidai ir juos turinčios farmacinės kompozicijos

Apibrėžties punktai: 10, brėžiniai: 0.

(57) 1. (2R)-2-fenilpropanamido formulės (I) junginiai:

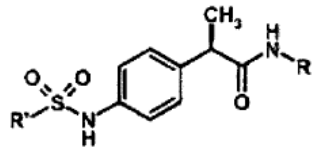

I

ir jų farmaciniu požiūriu priimtinos druskos,

kur

R yra parinktas iš

H, OH, C_1-C_5-alkilo, C_3-$_{C6}$-cikloalkilo, C_2-C_5-alkenilo, C_1-C_5-alkoksi ir fenilo;

- heteroarilo grupės, parinktos iš nepakeisto pirolo, tiofeno, furano, indolo, imidazolo, tiazolo, oksazolo, piridino ir pirimidino;

- liekanos, kurios formulė -CH_2-CH_2-O-(CH_2-CH_2O) nR“, kur R“ yra H arba C_1-C_5-alkilas, n yra sveikas skaičius nuo 0 iki 2;

arba R, kartu su NH grupe, su kuria yra sujungtas, yra natūralių aminorūgščių, tokių kaip (2S)-2-aminopropanamidas, (2S)-2-amino-3-fenilpropanamidas, (2S)-2-amino-3-hidroksipropanamidas, (2S)-2-amino-3-karboksipropanamidas, (2S)-2,6-diaminoheksanamidas, pirminių aminų radikalo grupė;

R’ yra parinktas iš

- linijinio arba šakoto C_1-C_5-alkilo, C_3-C_6-cikloalkilo, C_2-C_5-alkenilo ir trifluormetilo;

- nepakeisto arba pakeisto fenilo grupe, parinkta iš halogeno, C_1-C_4-alkilo, C_1-C_4-alkoksi, trifluormetilo;

- nepakeisto benzilo;

- heteroarilo grupės, parinktos iš nepakeisto piridino, pirimidino, pirolo, tiofeno, furano, indolo, tiazolo ir oksazolo;

ir tokie formulės (I) junginiai:

-(2R)-2-{4-(izopropilsulfonil]amino}fenil)-N-[4-(trifluormetil)-1,3-tiazol-2-il]propanamidas ir

-(2R)-2-{4-{[(2-chlorfenil)sulfonil]amino}fenil)-N-[4-(trifluormetil)-1,3-tiazol-2-il]propanamidas.

2. Junginys pagal 1 punktą, kur R yra parinktas iš:

H, C_1-C_5-alkilo, C_3-C_6-cikloalkilo, L-2-amino-1-metil-2-oksoetilo;

heteroarilo grupės, parinktos iš nepakeisto tiazolo, oksazolo, piridino;

R’ yra parinktas iš:

linijinio arba šakoto C_1-C_5-alkilo, C_3-C_6-cikloalkilo, trifluormetilo, benzilo;

nepakeisto arba grupe, parinkta iš halogeno, C_1-C_4-

alkilo, C_1-C_4-alkoksi, trifluormetilo, tiofeno pakeisto fenilo.

3. Junginiai pagal 1 arba 2 punktą, parinkti iš:
(2R)-2-{4-[(izopropilsulfonil]amino}fenil)propanamido;
(2R)-2-{4-(izopropilsulfonil]amino}fenil)propanamido natrio druskos;
(2R)-2-{4-{[(2-chlorfenil)sulfonil]amino}fenil) propanamido;
(2R)-2-{4-{[(2,6-dichlorfenil)sulfonil]amino}fenil) propanamido;
(2R)-2-{4-[(metilsulfonil)amino]fenil}propanamido;
(2R)-2-{4-[(fenilsulfonil)amino]fenil}propanamido;
(2R)-2-{4-{[(4-metilfenil)sulfonil]amino}fenil) propanamido;
(2R)-2-{4-{[(4-metoksilfenil)sulfonil]amino}fenil) propanamido;
(2R)-2-(4-[(benzilsulfonil]amino}fenil)propanamido;
(2R)-2-(4-{[(4-chlorfenil)sulfonil]amino}fenil) propanamide;
(2R)-2-(4-{[(4-(trifluormetil)fenil]sulfonil}amino)fenil] propanamido;
(2R)-2-{4-[(tien-2ilsulfonil)amino]fenil}propanamido;
(2R)-2-{4-[(ciklopentilsulfonil)amino]fenil} propanamido;
(2R)-2-(4-{[(trifluormetil)sulfonil]amino}fenil) propanamido;
(2R)-2-{4-[(izopropilsulfonil]amino}fenil)-N-metilpropanamido;
(2R)-N-[(1S)-2-amino-1-metil-2-oksoetil]-2-{4-[(izopropilsulfonil]amino}fenil)propanamido;
(2R)-2-{4-[(izopropilsulfonil]amino}fenil)-N-[4-(trifluormetil)-1,3-tiazol-2-il]propanamido;
(2R)-2-{4-{[(2-chlorfenil)sulfonil]amino}fenil)-N-[4-(trifluormetil)-1,3-tiazol-2-il]propanamido;
(2R)-2-{4-{[(2-chlorfenil)sulfonil]amino}fenil)-N-[2-(2-hidroksietoksi)etil]propanamido;
(2R)-2-{4-{[(2-chlorfenil)sulfonil]amino}fenil)-N-ciklopropilpropanamido.

4.Junginiai pagal bet kurį 1-3 punktą, kurie yra: (2R)-2-{4-[(izopropilsulfonil]amino}fenil)propanamidas ir jo natrio druska.

5. Junginiai pagal bet kurį 1-4 punktą, skirti naudoti kaip vaistai.

6. Panaudojimas junginių pagal bet kurį 1-4 punktą gamyboje vaisto, skirto gydymui ligų, kurios yra susiję su CXCL1 indukuotu žmogaus PMNs chemotaksiu.

7. Panaudojimas junginių pagal bet kurį 1-4 punktą gamyboje vaisto, skirto melanomos, angiogenezės, lėtinės obstrukcinės plaučių ligos (COPD) ir *bronchiolitis obliterans* sindromo (BOS) gydymui.

8. Farmacinės kompozicijos, apimančios junginį pagal bet kurį 1-4 punktą mišinyje su jam tinkančiu nešikliu.

9. Formulės (I) junginių pagal 1 punktą gamybos būdas, apimantis formulės (II) junginio reakciją,

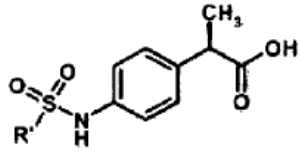

(II)

kur R' turi tokią pačią reikšmę, kaip apibrėžta 1 punkte, reakciją su formulės NHR aminu, kur R turi tokią pačią reikšmę, kaip apibrėžta 1 punkte.

10. Formulės (I) junginių pagal 1 punktą gamybos būdas, apimantis (2R)-2-(4-aminofenil)propanamido reakciją su formulės R'SO_2Cl sulfonilchloridu, kur R' turi tokią pačią reikšmę, kaip apibrėžta 1 punkte.

---

(51) Int.Cl. ***C07C 327/56*** (2006.01)
A61K 31/16 (2006.01)
A61P 35/00 (2006.01)
(11) **1781604**
(96) 05762347.2
(96) 2005 06 20
(97) 2007 05 09
(97) 2013 08 07
(86) PCT/US2005/021642
(86) 2005 06 20
(87) WO 2006/009940
(87) 2006 01 26
(30) 582596 P, 2004 06 23, US
681368 P, 2005 05 16, US

(72) KOSTIK, Elena, US
VAGHEFI, Farid, US
LIANG, Guiqing, US
KOYA, Keizo, US
SUN, Lijun, US
TATSUTA, Noriaki, US
CHEN, Shoujun, US
INOUE, Takayo, US
XIA, Zhi-Qiang, US
(73) Synta Pharmaceuticals Corp., Lexington, MA 02421, US
(74) Stanislava TELEIŠIENĖ, 31, UAB „Brainera“, Savanorių pr. 217, LT-02300 Vilnius, LT

(54) Bis(tiohidrazidamido) druskos, skirtos vėžio gydymui
Apibrėžties punktai: 47, brėžiniai: 0.
(57) 1. Junginys, kurio formulė (II):

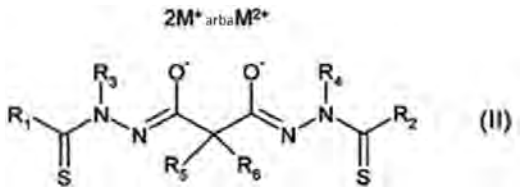

kur:

R_1 ir R_2 yra kiekvienas pakeista arba nepakeista fenilo grupė, kur pakaitai yra C_1-C_4 alkilas, C_1-C_4 alkoksi, C_1-C_4 halogenalkilas, C_1-C_4 halogenalkoksi, fenilas, benzilas, piridilas, -OH, -NH_2, -F, -Cl, -Br, -I, -NO_2 arba -CN;

R_3 ir R_4 yra kiekvienas metilas arba etilas;

R_5 yra -H;

R_6 yra -H arba metilas; ir

M^+ yra farmaciniu požiūriu priimtinas monovalentis katijonas ir M^{2+} yra farmaciniu požiūriu priimtinas dvivalentis katijonas.

2. Junginys pagal 1 punktą, kur farmaciniu požiūriu priimtinas katijonas yra Na^+ arba K^+.

3. Junginys pagal 1 punktą, pavaizduotas tokia struktūrine formule:

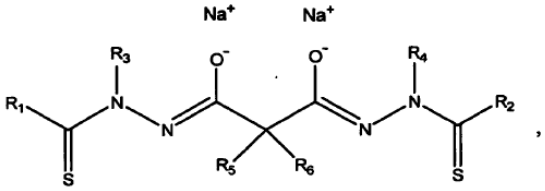

kur:

R_1 ir R_2 yra abu fenilas; R_3 ir R_4 yra abu metilas; R_5 ir R_6 yra abu -H;

R_1 ir R_2 yra abu fenilas; R_3 ir R_4 yra abu etilas; R_5 ir R_6 yra abu -H;

R_1 ir R_2 yra abu 4-metoksifenilas; R_3 ir R_4 yra abu metilas; R_5 ir R_6 yra abu -H;

R_1 ir R_2 yra abu 4-cianofenilas; R_3 ir R_4 yra abu metilas; R_5 ir R_6 yra abu -H;

R_1 ir R_2 yra abu 2,5-dimetoksifenilas; R_3 ir R_4 yra abu metilas; R_5 ir R_6 yra abu -H;

R_1 ir R_2 yra abu 3-cianofenilas; R_3 ir R_4 yra abu metilas; R_5 ir R_6 yra abu -H;

R_1 ir R_2 yra abu 3-fluorofenilas; R_3 ir R_4 yra abu metilas; R_5 ir R_6 yra abu -H;

R_1 ir R_2 yra abu 2-metoksifenilas; R_3 ir R_4 yra abu metilas; R_5 ir R_6 yra abu -H;

R_1 ir R_2 yra abu 3-metoksifenilas; R_3 ir R_4 yra abu metilas; R_5 ir R_6 yra abu -H;

R_1 ir R_2 yra abu 2,3-dimetoksifenilas; R_3 ir R_4 yra abu metilas; R_5 ir R_6 yra abu -H;

R_1 ir R_2 yra abu 2,5-difluorofenilas; R_3 ir R_4 yra abu metilas; R_5 ir R_6 yra abu -H;

R_1 ir R_2 yra abu 2,5-dichlorofenilas; R_3 ir R_4 yra abu metilas; R_5 ir R_6 yra abu -H; arba

R_1 ir R_2 yra abu 2,5-dimetilfenilas; R_3 ir R_4 yra abu metilas; R_5 ir R_6 yra abu -H.

4. Junginys pagal 1 punktą, pavaizduotas tokia struktūrine formule:

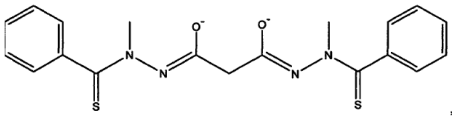

kur M^+ yra farmaciniu požiūriu priimtinas monovalentis katijonas ir M^{2+} yra farmaciniu požiūriu priimtinas dvivalentis katijonas.

5. Junginys pagal 4 punktą, kur junginys yra pavaizduotas tokia struktūrine formule:

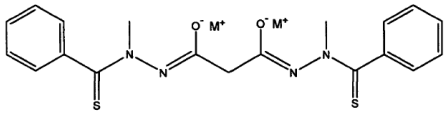

6. Junginys pagal 5 punktą, kur M^+ yra K^+ arba Na^+.

7. Junginys pagal bet kurį 4-6 punktą, pavaizduotas tokia struktūrine formule:

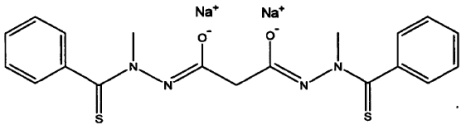

8. Farmacinė kompozicija, apimanti farmaciniu požiūriu priimtiną nešiklį arba skiediklį ir junginį pagal bet kurį 1-7 punktą.

9. Panaudojimas junginio bet kurį 1-7 punktą gamyboje kompozicijos, skirtos vėžio gydymui.

10. Junginys pagal bet kurį 1-7 punktą, skirtas panaudoti vėžio gydymui.

11. Panaudojimas pagal 9 punktą arba junginys, skirtas panaudoti pagal 10 punktą, kur vėžys yra daugeliui vaistų atsparus vėžys.

12. Panaudojimas pagal 9 punktą arba junginys, skirtas panaudoti pagal 10 punktą, kur junginys yra įvedamas kartu su priešvėžiniu agentu, kuris stabilizuoja mikrotubules.

13. Panaudojimas pagal 9 punktą arba junginys, skirtas panaudoti pagal 10 punktą, kur junginys yra įvedamas kartu su paklitakseliu arba paklitakselio analogu.

14. Panaudojimas pagal 9 punktą arba junginys, skirtas panaudoti pagal 10 punktą, kur vėžys yra žmogaus sarkoma arba karcinoma.

15. Panaudojimas arba junginys, skirtas panaudoti pagal 14 punktą, kur žmogaus sarkoma arba karcinoma yra fibrosarkoma, miksosarkoma, liposarkoma, chondrosarkoma, osteogeninė sarkoma, chordoma, angiosarkoma, endotelio sarkoma, limfangiosarkoma, limfangioendotelio sarkoma, sinovioma, mezotelioma, Ewing'o navikas, lejomiosarkoma, rabdomiosarkoma,

gaubtinės žarnos karcinoma, kasos vėžys, krūties vėžys, kiaušidžių vėžys, prostatos vėžys, žvynuotų ląstelių karcinoma, bazalinių ląstelių karcinoma, adenokarcinoma, prakaito liaukų karcinoma, riebalinių liaukų karcinoma, papilinė karcinoma, papilinė adenokarcinoma, cistadenokarcinoma, medulinė karcinoma, bronchogeninė karcinoma, inkstų ląstelių karcinoma, hepatoma, tulžies latakų karcinoma, choriokarcinoma, seminoma, embrioninė karcinoma, Wilms'o navikas, gimdos kaklelio vėžys, sėklidžių navikas, plaučių karcinoma, smulkialąstelinė plaučių karcinoma, šlapimo pūslės karcinoma, epitelinė karcinoma, glioma, astrocitoma, meduloblastoma, kraniofaringioma, ependimoma, pinealoma, hemangioblastoma, klausos neuroma, oligodendroglioma, meningioma, melanoma, neuroblastoma, retinoblastoma, leukemija, tikroji policitemija, limfoma, daugybinė mieloma, Waldenstrobm'o makroglobulinemija arba sunkiosios grandinės liga.

16. Panaudojimas arba junginys, skirtas panaudoti pagal 15 punktą, kur žmogaus sarkoma arba karcinoma yra gaubtinės žarnos karcinoma, kasos vėžys, krūties vėžys, kiaušidžių vėžys, inkstų ląstelių karcinoma, plaučių karcinoma, smulkialąstelinė plaučių karcinoma, melanoma arba leukemija.

17. Panaudojimas arba junginys, skirtas panaudoti pagal 16 punktą, kur žmogaus sarkoma arba karcinoma yra kiaušidžių vėžys, plaučių karcinoma arba leukemija.

18. Panaudojimas arba junginys, skirtas panaudoti pagal bet kurį 15-17 punktą, kur leukemija yra ūmi mielocitinė leukemija, mieloidinė leukemija, mielocitinė leukemija, mielogeninė leukemija, mielomonocitinė leukemija arba Naegeli tipo mieloidinė leukemija.

19. Formulės (II) junginio, kaip apibrėžta 1 punkte, gamybos būdas, apimantis žingsnius:

sumaišymą neutralaus bis(tio-hidrazido amido), pavaizduoto formule (II'):

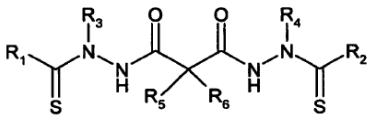

(II')

kur R_1-R_6 yra kaip apibrėžta 1 punkte, organinio tirpiklio ir bazės, kad susidarytų bis(tio-hidrazido amido) tirpalas; ir sumaišymą tirpalo ir organinio antitirpiklio, tuo būdu išsodinant iš bis(tiohidrazido amido) tirpalo bis(tio-hidrazido amido) didruską, kur kiekvienam moliniam ekvivalentui neutralaus bis(tio-hidrazido amido) yra naudojami mažiausiai du moliniai bazės ekvivalentai.

20. Formulės (II) junginio, kaip apibrėžta 1 punkte, gamybos būdas, apimantis žingsnius:

sumaišymą neutralaus bis(tio-hidrazido amido), kurio formulė (II'), kaip apibrėžta 19 punkte, organinio tirpiklio ir bazės, kad susidarytų bis(tio-hidrazido amido) tirpalas; ir atskyrimą bis(tio-hidrazido amido) didruskos nuo bis(tio-hidrazido amido) tirpalo, kur dalyvauja mažiausiai du moliniai ekvivalentai bazės kiekvienam moliniam ekvivalentui neutralaus bis(tio-hidrazido amido).

21. Būdas pagal 19 arba 20 punktą, kur organinis tirpiklis yra besimaišantis su vandeniu.

22. Būdas pagal 19 arba 20 punktą, kur organinis tirpiklis yra parinktas iš C_1-C_4 alifatinio alkoholio, C_1-C_4 alifatinio ketono, C_2-C_4 alifatinio eterio, C_2-C_4 cikloalifatinio eterio, dioksano dimetilformamido, dimetilsulfoksido, N-metilpirolidono, glikolio, alkilglikolio eterio, dioksano ir acetonitrilo.

23. Būdas pagal 22 punktą, kur organinis tirpiklis yra parinktas iš metanolio, etanolio ir acetono.

24. Būdas pagal 19 arba 20 punktą, kur bazė yra aminas; amonio hidroksidas; šarminio metalo hidroksidas, šarminio metalo C_1-C_6 alkoksidas arba šarminio metalo amidas.

25. Būdas pagal 24 punktą, kur bazė yra natrio hidroksidas, natrio metoksidas arba natrio etoksidas.

26. Būdas pagal 19 arba 20 punktą, kur bazė yra šarminio metalo hidridas, alkil-šarminis metalas arba aril-šarminis metalas.

27. Būdas pagal 26 punktą, kur bazė yra ličio hidridas, natrio hidridas, kalio hidridas, butillitis, butilnatris, butilkalis, fenillitis, fenilnatris arba fenilkalis.

28. Būdas pagal 19 punktą, kur organinis antitirpiklis yra parinktas iš C_5-C_{10} alkano, C_5-C_{10} cikloalkano, C_3-C_{10} alkilesterio, C_3-C_{10} alkileterio, benzeno, tolueno ir ksileno.

29. Būdas pagal 28 punktą, kur organinis antitirpiklis yra C_5-C_{10} alkanas arba C_5-C_{10} cikloalkanas.

30. Būdas pagal 19 arba 20 punktą, kur neutralus bis(tio-hidrazido amidas) yra iš esmės netirpus organiniame tirpiklyje.

31. Būdas pagal 30 punktą, kur neutralus bis(tio-hidrazido amidas) yra pirmiausia sujungiamas su organiniu tirpikliu, sudarant mišinį, ir į mišinį pridedama bazė, kad susidarytų bis(tio-hidrazido amido) tirpalas.

32. Būdas pagal 30 punktą, kur yra sumaišoma tarp 0,25 ir 2,5 molių neutralaus bis(tio-hidrazido amido) kiekvienam organinio tirpiklio litrui ir yra naudojama

tarp 2 ir 5 molinių ekvivalentų bazės.

33. Būdas pagal 32 punktą, kur 1 molis neutralaus bis(tio-hidrazido amido) yra sumaišoma su kiekvienu organinio tirpiklio litru.

34. Būdas pagal 33 punktą, kur organinis tirpiklis yra etanolis.

35. Būdas pagal 34 punktą, kur bazė yra 2-5 moliarinis vandeninis natrio hidroksidas.

36. Būdas pagal 35 punktą, kur organinis antitirpiklis yra dietilo eteris arba etilo acetatas.

37. Būdas pagal 33 punktą, kur organinis tirpiklis yra acetonas.

38. Būdas pagal 37 punktą, kur bazė yra 2-5 moliarinis etanolinis natrio etoksidas.

39. Būdas pagal 38 punktą, kur organinis antitirpiklis yra heptanas.

40. Būdas pagal 19 arba 20 punktą, kur neutralus bis(tio-hidrazido amidas) yra pavaizduotas tokia struktūrine formule:

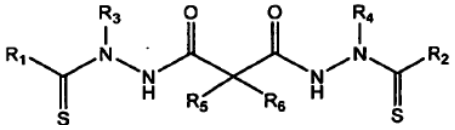

kur:

R_1 ir R_2 yra abu fenilas; R_3 ir R_4 yra abu metilas; R_5 ir R_6 yra abu -H;

R_1 ir R_2 yra abu fenilas; R_3 ir R_4 yra abu etilas; R_5 ir R_6 yra abu -H;

R_1 ir R_2 yra abu 4-metoksifenilas; R_3 ir R_4 yra abu metilas; R_5 ir R_6 yra abu -H;

R_1 ir R_2 yra abu 4-cianofenilas; R_3 ir R_4 yra abu metilas; R_5 ir R_6 yra abu -H;

R_1 ir R_2 yra abu 2,5-dimetoksifenilas; R_3 ir R_4 yra abu metilas; R_5 ir R_6 yra abu -H;

R_1 ir R_2 yra abu 3-cianofenilas; R_3 ir R_4 yra abu metilas; R_5 ir R_6 yra abu -H;

R_1 ir R_2 yra abu 3-fluorfenilas; R_3 ir R_4 yra abu metilas; R_5 ir R_6 yra abu -H;

R_1 ir R_2 yra abu 2-metoksifenilas; R_3 ir R_4 yra abu metilas; R_5 ir R_6 yra abu -H;

R_1 ir R_2 yra abu 3-metoksifenilas; R_3 ir R_4 yra abu metilas; R_5 ir R_6 yra abu -H;

R_1 ir R_2 yra abu 2,3-dimetoksifenilas; R_3 ir R_4 yra abu metilas; R_5 ir R_6 yra abu -H;

R_1 ir R_2 yra abu 2,5-difluorofenilas; R_3 ir R_4 yra abu metilas; R_5 ir R_6 yra abu -H;

R_1 ir R_2 yra abu 2,5-dichlorofenilas; R_3 ir R_4 yra abu metilas; R_5 ir R_6 yra abu -H; arba

R_1 ir R_2 yra abu 2,5-dimetilfenilas; R_3 ir R_4 yra abu metilas; R_5 ir R_6 yra abu -H.

41. Formulės (II) junginio, kaip apibrėžta 1 punkte, gamybos būdas, apimantis žingsnius:

sumaišymą neutralaus bis(tio-hidrazido amido), kurio formulė (II'), kaip apibrėžta 19 punkte, ir ir organinio tirpiklio, parinkto iš metanolio, etanolio, acetono ir metiletilketono, kad būtų pagamintas mišinys;

pridėjimą bent dviejų bazės, parinktos iš natrio hidroksido, kalio hidroksido, natrio metoksido, kalio metoksido, natrio etoksido ir kalio etoksido ekvivalentų į mišinį, tuo būdu suformuojant bis(tio-hidrazido amido) tirpalą; ir

sumaišant tirpalą ir organinį antitirpiklį, parinktą iš pentano, heksano, cikloheksano, heptano, petroleterio, etilacetato, ir dietileterio, kad iš bis(tio-hidrazido amido) tirpalo būtų nusodinta bis(tio-hidrazido amido) didruska.

42. Būdas pagal 41 punktą, kur organinis tirpiklis yra acetonas.

43. Būdas pagal 41 punktą, kur bazė yra etanolinis natrio etoksidas.

44. Būdas pagal 41 punktą, kur organinis tirpiklis yra etanolis.

45. Būdas pagal 41 punktą, kur bazė yra vandeninis natrio hidroksidas.

46. Būdas pagal 41 punktą, kur antitirpiklis yra heptanas.

47. Būdas pagal 40 arba 41 punktą, kur neutralus bis(tio-hidrazido amidas) yra:

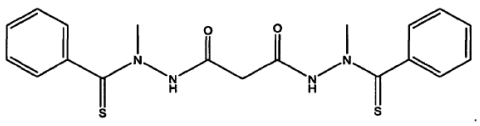

(51) Int.Cl. ***C07C 381/00*** (2006.01)
A01N 41/12 (2006.01)
(11) **2118055**
(96) 08702359.4
(96) 2008 01 29
(97) 2009 11 18
(97) 2013 08 21
(86) PCT/IB2008/000250
(86) 2008 01 29
(87) WO 2008/096231
(87) 2008 08 14
(30) 889041 P, 2007 02 09, US
946820 P, 2007 06 28, US

(72) COMLAY, Stuart, Nicholas, GB
HANNAM, Joanne, Clare, GB
HOWSON, William, GB
LAURET, Christelle, GB
SABNIS, Yogesh, Anil, GB
(73) Zoetis UK Limited, London EC4A 3AE, GB
(74) Marius JAKULIS - JASON, 3, AAA Law, J.Jasinskio g. 16A, LT-03163 Vilnius, LT

(54) Antiparazitiniai agentai

Apibrėžties punktai: 13, brėžiniai: 0.

(57) 1. Junginys, turintis formulę

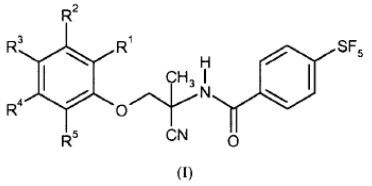

(I)

arba minėto junginio farmaciniu požiūriu priimtina druska, kur:

R^1, R^2, R^3, R^4 ir R^5 kiekvienas nepriklausomai, yra parinkti iš H, halogeno, CN, CF_3 ir $CONH_2$.

2. Junginys pagal 1 punktą, kur R^1, R^2, R^3, R^4 ir R^5 kiekvienas nepriklausomai, yra parinkti iš H, F, Cl, Br, CN ir CF_3.

3. Junginys pagal 1 arba 2 punktą, kur bent vienas iš R^1, R^2, R^3, R^4 ir R^5 yra CN ir bent du iš R^1, R^2, R^3, R^4 ir R^5 yra H.

4. Junginys pagal bet kurį ankstesnį punktą, kur R^1 ir R^4 yra H, vienas iš R^2 ir R^3 yra H ir kitas yra CN, ir R^5 yra parinktas iš F, Cl, Br ir CF_3.

5. Junginys pagal 1 punktą, parinktas iš:

N-{1-ciano-2-[4-ciano-2-fluor-6-(trifluormetil)fenoksi]-1-metiletil}-4-(pentafluortio)benzamido;

N-[2-(2-chlor-4-cianofenoksi)-1-ciano-1-metiletil]-4-(pentafluortio)-benzamido;

N-[2-(3-chlor-4-cianofenoksi)-1-ciano-1-metiletil]-4-(pentafluortio)-benzamido;

N-[1-ciano-2-(3,5-dicianofenoksi)-1-metiletil]-4-(pentafluortio)-benzamido;

N-[2-(2-brom-4-cianofenoksi)-1-ciano-1-metiletil]-4-(pentafluortio)-benzamido;

N-[2-(2-chlor-4-fluorfenoksi)-1-ciano-1-metiletil]-4-(pentafluortio)-benzamido;

N-[2-(3-chlor-4-fluorfenoksi)-1-ciano-1-metiletil]-4-(pentafluortio)-benzamido;

N-[2-(3-chlor-5-cianofenoksi)-1-ciano-1-metiletil]-4-(pentafluortio)-benzamido;

N-[2-(4-chlor-2-cianofenoksi)-1-ciano-1-metiletil]-4-(pentafluortio)-benzamido;

N-[1-ciano-2-(4-jodfenoksi)-1-metiletil]-4-(pentafluortio)benzamido;

N-[2-(5-chlor-2-cianofenoksi)-1-ciano-1-metiletil]-4-(pentafluortio)-benzamido;

N-[1-ciano-2-(2-ciano-4-fluorfenoksi)-1-metiletil]-4-(pentafluortio)-benzamido;

N-[1-ciano-2-(3-ciano-4-fluorfenoksi)-1-metiletil]-4-(pentafluortio)-benzamido;

N-[2-(4-chlor-2-fluorfenoksi)-1-ciano-1-metiletil]-4-(pentafluortio)-benzamido;

N-[2-(2-brom-5-cianofenoksi)-1-ciano-1-metiletil]-4-(pentafluortio)-benzamido;

N-[2-(3-brom-5-cianofenoksi)-1-ciano-1-metiletil]-4-(pentafluortio)-benzamido;

N-[2-(2-brom-3-cianofenoksi)-1-ciano-1-metiletil]-4-(pentafluortio)-benzamido;

4-(2-ciano-2-{[4-(pentafluortio)benzoil]amino} propoksi)-3-(trifluormetil)-benzamido;

N-[1-ciano-2-(3-ciano-5-fluorfenoksi)-1-metiletil]-4-(pentafluortio)-benzamido;

N-[1-ciano-2-(3-cianofenoksi)-1-metiletil]-4-(pentafluortio)benzamido;

N-[1-ciano-2-(4-ciano-2,6-difluorfenoksi)-1-metiletil]-4-(pentafluortio)-benzamido,

N-{1-ciano-2-[5-ciano-2-(trifluormetil)fenoksi]-1-metiletil}-4-(pentafluortio)benzamido;

N-[2-(2-chlor-5-cianofenoksi)-1-ciano-1-metiletil]-4-(pentafluortio)-benzamido; ir

N-{1-ciano-2-[4-ciano-2-(trifluormetil)fenoksi]-1-metiletil}-4-(pentafluortio)benzamido,

arba farmaciniu požiūriu priimtina jo druska.

6. Junginys pagal 1 punktą, parinktas iš:

N-{1-ciano-2-[5-ciano-2-(trifluormetil)fenoksi]-1-metiletil}-4-pentafluortiobenzamido,

N-{(1*S*)-1-ciano-2-[5-ciano-2-(trifluormetil)fenoksi]-1-metiletil}-4-pentafluortiobenzamido,

N-[2-(2-chlor-5-cianofenoksi)-1-ciano-1-metiletil]-4-pentafluortiobenzamido,

N-[2-(2-chlor-5-cianofenoksi)-(1*S*)-1-ciano-1-metiletil]-4-pentafluortiobenzamido,

N-{1-ciano-2-[4-ciano-2-(trifluormetil)fenoksi]-1-metiletil}-4-pentafluortiobenzamido,

N-{(1*S*)1-ciano-2-[4-ciano-2-(trifluormetil)fenoksi]-1-metiletil}-4-pentafluortiobenzamido,

N-{2-[2-chlor-5-ciano-3-(trifluormetil)fenoksi]-1-ciano-1-metiletil}-4-pentafluortiobenzamido,

N-{2-[2-chlor-5-ciano-3-(trifluormetil)fenoksi]-(1*S*)-1-ciano-1-metiletil}-4-pentafluortiobenzamido,

N-[2-(2-chlor-4,5-dicianofenoksi)-1-ciano-1-metiletil]-4-pentafluortiobenzamido, ir

N-[2-(2-chlor-4,5-dicianofenoksi)-(1*S*)-1-ciano-1-metiletil]-4-pentafluortiobenzamido,

arba farmaciniu požiūriu priimtina jo druska.

7. Farmacinė kompozicija, apimanti (I) formulės junginį, kaip apibrėžta bet kuriame iš 1-6 punkte, arba farmaciniu požiūriu priimtiną jo druską ir farmaciniu požiūriu priimtiną nešiklį.

8. Farmacinė kompozicija pagal 7 punktą, dar apimanti antrąjį terapinį agentą.

9. Farmacinė kompozicija pagal 8 punktą, kur antrasis terapinis agentas yra parinktas iš ivermektino, avermektino, abamektino, emamektino, eprinomektino, doramektino, selamektino, moksidektino, nemadektino, milbemicinoksimo, albendazolo, kambendazolo, fenbendazolo, flubendazolo, mebendazolo, oksfendazoloo, oksibendazolo, parbendazolo, tetramizolo, levamizolo, pirantelio pamoato, oksantelo, morantelo, clozantelo, triklabendazolo, clorzulono, rafoksanido, niklozamido, prazikvantelo, epsiprantelo, 2-dezoksoparaherkvamido, fipronilo, piriprolo, pirafluprolo, lufenurono, spiromezifeno, tebufenozido, spinozado, spinetoramo, imidakloprido, dinotefurano, metaflumizono, flubendiamido, chlorantraniliprolo, indoksakarbo, piridalilo, pirimidifeno ir pirifluchinazono.

10. Junginys, turintis (I) formulę, arba farmaciniu požiūriu priimtina jo druska pagal bet kurį iš 1-6 punktą, skirti naudoti kaip vaistas.

11. Junginys, turintis (I) formulę, arba farmaciniu požiūriu priimtina jo druska pagal bet kurį iš 1-6 punktą, arba jo farmacinė kompozicija pagal bet kurį iš 7-9 punktą, skirti naudoti šeimininko-gyvūno apsikrėtimo zooparazitais gydymui.

12. Junginys arba kompozicija pagal 11 punktą, kur šeimininkas-gyvūnas yra ne žmogus.

13. Junginys arba kompozicija pagal 11 punktą, kur parazitai yra nematodos.

---

(51) Int.Cl. ***C07D 205/04*** (2006.01)
A61K 31/397 (2006.01)
A61P 35/00 (2006.01)
A61P 37/00 (2006.01)
(11) **2379497**
(96) 09793413.7
(96) 2009 12 16
(97) 2011 10 26
(97) 2013 08 21
(86) PCT/US2009/068143
(86) 2009 12 16
(87) WO 2010/080409
(87) 2010 07 15
(30) 203053 P, 2008 12 18, US
(72) CISZEWSKI, Lech, US
DE LA CRUZ, Marilyn, US
KARPINSKI, Piotr H., US
MUTZ, Michael, CH
RIEGERT, Christian, CH
VOGEL, Caspar, CH
SCHNEEBERGER, Ricardo, CH
(73) Novartis AG, 4056 Basel, CH
(74) Jurga PETNIŪNAITĖ, 51, AAA Law, J.Jasinskio g. 16A, LT-03163 Vilnius, LT

(54) 1-[4-[1-(4-Cikloheksil-3 -trifluormetilbenziloksiimino) etil]-2-etilbenzil]azetidin-3-karboksirūgšties hemi-fumarato druska

Apibrėžties punktai: 22, brėžiniai: 9.

(57) 1. 1-(4-{1-[(E)-4-cikloheksil-3-trifluormetil-benziloksiimino]-etil}-2-etil-benzil)-azetidin-3-karboksirūgšties hemi-fumarato druska.

2. 1-(4-{1-[(E)-4-cikloheksil-3-trifluormetil-benziloksiimino]-etil}-2-etil-benzil)-azetidin-3-karboksirūgšties hemi-fumarato druska pagal 1 punktą, kur minėta druska pasižymi kristališkumo laipsniu didesniu nei maždaug 20 %.

3. 1-(4-{1-[(E)-4-cikloheksil-3-trifluormetil-benziloksiimino]-etil}-2-etil-benzil)-azetidin-3-karboksirūgšties hemi-fumarato druska pagal 1 punktą, kur minėta druska pasižymi kristališkumo laipsniu didesniu nei maždaug 90 %.

4. 1-(4-{1-[(E)-4-cikloheksil-3-trifluormetil-benziloksiimino]-etil}-2-etil-benzil)-azetidin-3-karboksirūgšties hemi-fumarato druskos kristalų forma A, kur minėta kristalų forma A turi miltelių Rentgeno spinduliuotės difrakcijos spektrą su bent viena būdinga smaile ties maždaug 2-teta = 6,9°, 10,1°, 10,6°, 12,1°, 17,5°, 18,1° arba 20,7°.

5. 1-(4-{1-[(E)-4-cikloheksil-3-trifluormetil-benziloksiimino]-etil}-2-etil-benzil)-azetidin-3-karboksirūgšties hemi-fumarato druskos kristalų forma A, kur minėta kristalų forma A turi miltelių Rentgeno spinduliuotės difrakcijos spektrą su bent viena būdinga smaile ties maždaug 2-teta = 6,9°, 17,5°, 18,1° arba 20.7°.

6. 1-(4-{1-[(E)-4-cikloheksil-3-trifluormetil-benziloksiimino]-etil}-2-etil-benzil)-azetidin-3-karboksirūgšties hemi-fumarato druskos kristalų forma A, kur minėta kristalų forma A turi miltelių Rentgeno spinduliuotės difrakcijos spektrą su būdingomis smailėmis ties maždaug 2-teta = 6,9°, 17,5°, 18,1° ir 20,7°.

7. 1-(4-{1-[(E)-4-cikloheksil-3-trifluormetil-benziloksiimino]-etil}-2-etil-benzil)-azetidin-3-karboksirūgšties hemi-fumarato druskos kristalų forma A, b e s i s k i r i a n t i tuo, kad kristalų forma turi miltelių Rentgeno spinduliuotės difrakcijos spektrą su bent viena būdinga smaile ties maždaug 2-teta = 20,7°.

8. 1-(4-{1-[(E)-4-cikloheksil-3-trifluormetil-benziloksiimino]-etil}-2-etil-benzil)-azetidin-3-karboksirūgšties hemi-fumarato druskos kristalų forma A, b e s i s k i r i a n t i tuo, kad kristalinė forma turi miltelių Rentgeno spinduliuotės difrakcijos spektrą su būdingomis smailėmis ties maždaug 2-teta = 6,9°, 17,5°, 18,1°, 20,4° arba 20,7°.

9. 1-(4-{1-[(E)-4-cikloheksil-3-trifluormetil-benziloksiimino]-etil}-2-etil-benzil)-azetidin-3-karboksirūgšties hemi-fumarato druskos kristalų forma A pagal bet kurį iš 4-8 punktą, b e s i s k i r i a n t i tuo, kad kristalų forma turi miltelių Rentgeno spinduliuotės difrakcijos spektrą su būdingomis smailėmis ties apytikrėmis padėtimis, išvardintomis 1 lentelėje:

1 lentelė

2-teta, laipsniai	d reikšmė, Å	Intensyvumas
6.9	12.780	vidutinis
10.1	8.711	vidutinis
10.6	8.315	vidutinis
12.1	7.280	vidutinis
15.7	5.641	vidutinis
16.2	5.471	mažas
17.5	5.053	vidutinis
18.1	4.895	vidutinis
20.4	4.357	vidutinis
20.7	4.278	didelis
22.1	4.028	vidutinis
24.0	3.713	vidutinis
27.3	3.268	vidutinis

10. 1-(4-{1-[(E)-4-cikloheksil-3-trifluormetil-benziloksiimino]-etil}-2-etil-benzil)-azetidin-3-karboksirūgšties hemi-fumarato druskos kristalų forma A pagal bet kurį iš 4-8 punktą, b e s i s k i r i a n t i tuo, kad kristalų forma turi miltelių Rentgeno spinduliuotės difrakcijos spektrą, iš esmės tokį pat, kaip miltelių Rentgeno spinduliuotės difrakcijos spektras, pavaizduotas žemiau Fig. 1:

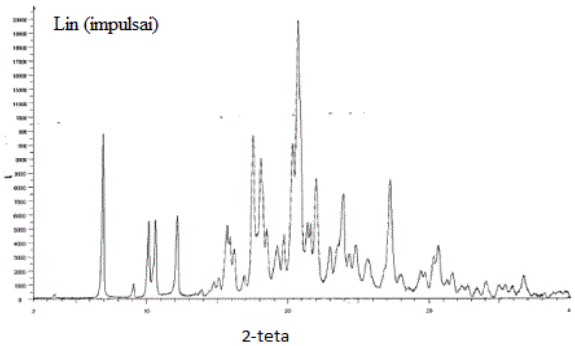

Fig. 1

11. 1-(4-{1-[(E)-4-cikloheksil-3-trifluormetil-benziloksiimino]-etil}-2-etil-benzil)-azetidin-3-karboksirūgšties hemi-fumarato druskos kristalų forma A, b e s i s k i r i a n t i tokiu FT-Ramano spektru:

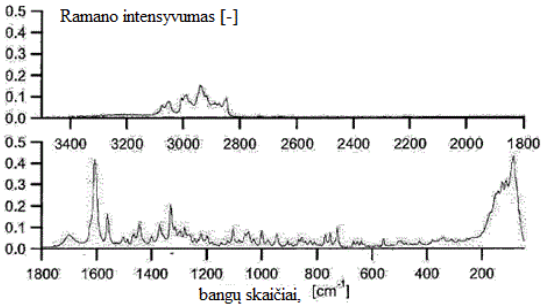

12. 1-(4-{1-[(E)-4-cikloheksil-3-trifluormetil-benziloksiimino]-etil}-2-etil-benzil)-azetidin-3-karboksirūgšties hemi-fumarato druskos kristalų forma B, b e s i s k i r i a n t i tuo, kad kristalų forma turi miltelių Rentgeno spinduliuotės difrakcijos spektrą su būdinga smaile ties maždaug 2-teta = 2,7°.

13. 1-(4-{1-[(E)-4-cikloheksil-3-trifluormetil-benziloksiimino]-etil}-2-etil-benzil)-azetidin-3-karboksirūgšties hemi-fumarato druskos kristalų forma B pagal 12 punktą, b e s i s k i r i a n t i tuo, kad kristalų forma turi miltelių Rentgeno spinduliuotės difrakcijos spektrą tik su būdinga smaile ties maždaug 2-teta = 2,7°.

14. 1-(4-{1-[(E)-4-cikloheksil-3-trifluormetil-benziloksiimino]-etil}-2-etil-benzil)-azetidin-3-karboksirūgšties hemi-fumarato druskos kristalų forma B, b e s i s k i r i a n t i tokiu FT-Ramano spektru:

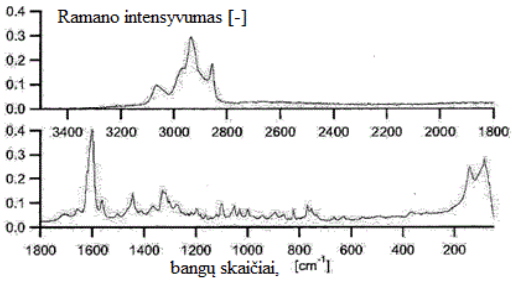

15. 1-(4-{1-[(E)-4-cikloheksil-3-trifluormetil-benziloksiimino]-etil}-2-etil-benzil)-azetidin-3-karboksirūgšties hemi-fumarato druskos kristalų forma C, b e s i s k i r i a n t i tuo, kad kristalų forma turi miltelių Rentgeno spinduliuotės difrakcijos spektrą su bent viena būdinga smaile ties maždaug 2-teta = 7° arba 21,4°.

16. 1-(4-{1-[(E)-4-cikloheksil-3-trifluormetil-benziloksiimino]-etil}-2-etil-benzil)-azetidin-3-karboksirūgšties hemi-fumarato druskos kristalų forma C, b e s i s k i r i a n t i tuo, kad kristalų forma turi miltelių Rentgeno spinduliuotės difrakcijos spektrą

su būdingomis smailėmis bent jau ties maždaug 2-teta = 7°, 9,5°, 12,5°, 15,2° ir 21,4°.

17. 1-(4-{1-[(E)-4-cikloheksil-3-trifluormetil-benziloksiimino]-etil}-2-etil-benzil)-azetidin-3-karboksirūgšties hemi-fumarato druskos kristalų forma C, b e s i s k i r i a n t i tuo, kad turi tokį FT-Ramano spektrą:

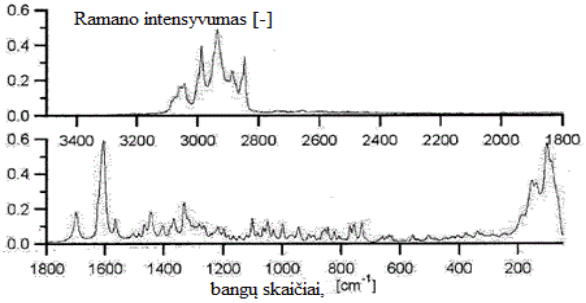

18. 1-(4-{1-[(E)-4-cikloheksil-3-trifluormetil-benziloksiimino]-etil}-2-etil-benzil)-azetidin-3-karboksirūgšties hemi-fumarato druskos kristalų forma D, b e s i s k i r i a n t i tuo, kad kristalinė forma turi miltelių Rentgeno spinduliuotės difrakcijos spektrą su bent viena būdinga smaile ties maždaug 2-teta = 10,7° arba 21,5°.

19. 1-(4-{1-[(E)-4-cikloheksil-3-trifluormetil-benziloksiimino]-etil}-2-etil-benzil)-azetidin-3-karboksirūgšties hemi-fumarato druskos kristalų forma D, b e s i s k i r i a n t i tuo, kad kristalinė forma turi miltelių Rentgeno spinduliuotės difrakcijos spektrą su bent jau būdingomis smailėmis ties maždaug 2-teta = 7,1°, 10,7° arba 21,5°.

20. 1-(4-{1-[(E)-4-cikloheksil-3-trifluormetil-benziloksiimino]-etil}-2-etil-benzil)-azetidin-3-karboksirūgšties hemi-fumarato druskos kristalų forma D, b e s i s k i r i a n t i tuo, kad turi tokį FT-Ramano spektrą:

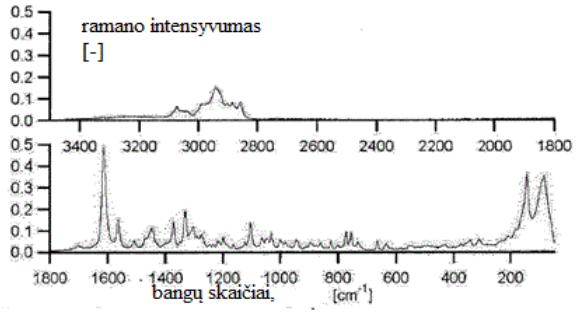

21. 1-(4-{1-[(E)-4-cikloheksil-3-trifluormetil-benziloksiimino]-etil}-2-etil-benzil)-azetidin-3-karboksirūgšties hemi-fumarato druskos kristalų forma E, b e s i s k i r i a n t i tuo, kad turi tokį FT-Ramano spektrą:

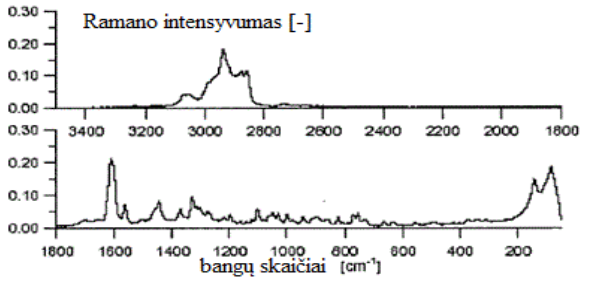

22. Farmacinė kompozicija, apimanti 1-(4-{1-[(E)-4-cikloheksil-3-trifluormetil-benziloksiimino]-etil}-2-etil-benzil)-azetidin-3-karboksi-rūgšties hemi-fumarato druską pagal bet kurį iš 1-21 punktą mišinyje su farmaciniu požiūriu priimtinu adjuvantu, skiedikliu arba nešikliu.

---

(51) Int.Cl. ***C07D 207/263*** (2006.01)
A61K 31/4015 (2006.01)
A61P 25/00 (2006.01)
A61P 25/28 (2006.01)
(11) **2496555**
(96) 10776339.3
(96) 2010 11 04
(97) 2012 09 12
(97) 2013 08 28
(86) PCT/EP2010/066767
(86) 2010 11 04
(87) WO 2011/054888
(87) 2011 05 12
(30) 090193, 2009 11 05, LV
(72) KALVINS, Ivars, LV
LEBEDEVS, Antons, LV
CERNOBROVIJS, Aleksandrs, LV
DAMBROVA, Maija, LV
ZVEJNIECE, Liga, LV
VORONA, Maksims, LV
VEINBERGS, Grigorijs, LV
(73) Grindeks, A Joint Stock Company, 1057 Riga, LV
(74) Stanislava TELEIŠIENĖ, 31, UAB „Brainera“, Savanorių pr. 217, LT-02300 Vilnius, LT
(54) 2-(5-Metil-2-okso-4-fenil-pirolidin-1-il)-acetamido 4R,5S-enantiomeras su nootrofiniu aktyvumu
Apibrėžties punktai: 12, brėžiniai: 0.
(57) 1. 2-(5*S*-Metil-2-okso-4*R*-fenil-pirolidin-1-il)-acetamidas (I)

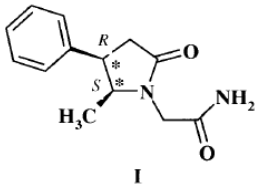

I

2. 2-(5*S*-Metil-2-okso-4*R*-fenil-pirolidin-1-il)-acetamidas, skirtas panaudoti kaip vaistas.

3. 2-(5*S*-Metil-2-okso-4*R*-fenil-pirolidin-1-il)-acetamidas, skirtas panaudoti kaip nootropinis vaistas.

4. 2-(5*S*-Metil-2-okso-4*R*-fenil-pirolidin-1-il)-acetamidas, skirtas panaudoti kaip gebėjimo pažinti stiprintojas.

5. 2-(5S-Metil-2-okso-4*R*-fenil-pirolidin-1-il)-acetamidas, skirtas panaudoti gebėjimo pažinti trūkumo gydymui.

6. Junginio (I) pagal 1 punktą gamybos būdas, kuris apima sekančias pakopas:

a) 2-nitroprop-1-enilbenzeno pridėjimą į dietilmalonatą, esant kompleksiniam katalizatoriui, susidedančiam iš chiralinio 2,2'-ciklopropiliden-bis-oksazolino, magnio triflato ir organinės bazės;

b) dietil-2-(2-nitro-1*R*-fenilpropil)malonato konversiją į enantiomerinį 5*S*-metil-4*R*-fenilpirolidin-2-oną hidrinant dietil-2-(2-nitro-1*R*-fenilpropil) malonatą, esant Renejaus Ni, etil-5-metil-2-okso-4(*R*)-fenilpirolidin-3(*S*)-karboksilato diastereoizomerinio mišinio išskyrimą į atskirus 5*S*,4*R*- ir 5*R*,4-enantiomerus, etil-5(*S*)-metil-2-okso-4(*R*)-fenilpirolidin-3(*S*)-karboksilato dekarboksilinimo izo-propilacetato tirpale, esant para-toluensulfonrūgščiai;

c) 5*S*-metil-4*R*-fenilpirolidin-2-ono amido grupės vandenilio pakeitimą natrio jonu atitinkamame organiniame tirpiklyje;

d) N-metalizuoto 5S-metil-4*R*-fenilpirolidin-2-ono N-alkilinimą su halogenacto rūgšties esteriais atitinkamame organiniame tirpiklyje;

e) etil-2-(5S-metil-2-okso-4*R*-fenil-pirolidin-1-il)-acetato amidinimą su amoniaku atitinkamame tirpiklyje.

7. Būdas pagal 6 punktą, kur a) pakopoje chiralinis 2,2'-ciklopropiliden-bis(oksazolinas) yra (3a*R*,3'a*R*,8a*S*,8'a*S*)-2,2'-ciklopropilidenbis-[3a,8a]-dihidro-8H-indeno-[1,2-d]-oksazolas.

8. Būdas pagal 6 punktą, kur a) pakopoje organinė bazė yra parinkta iš grupės, turinčios morfoliną, N-metilmorfoliną ir jų mišinius.

9. Būdas pagal 6 punktą, kur c) pakopoje natrio jonas yra įvestas į 5S-metil-4*R*-fenilpirolidin-2-ono amido grupę natrio hidrido pagalba.

10. Būdas pagal 6 punktą, kur d) pakopoje halogenacto rūgšties esteris yra etilo bromacetatas.

11. Būdas pagal 6 punktą, kur e) pakopoje etil-2-(5*S*-metil-2-okso-4*R*-fenil-pirolidin-1-il)-acetato amidinimas yra vykdomas vandeniniame amoniake arba jo mišinyje su atitinkamu organiniu tirpikliu.

12. Būdas pagal 6 punktą, kur e) pakopoje etil-2-(5*S*-metil-2-okso-4*R*-fenil-pirolidin-1-il)-acetato amidinimas yra vykdomas atitinkamame organiniame tirpiklyje, jį prisotinant dujiniu amoniaku.

---

(51) Int.Cl. ***C07D 209/42*** (2006.01)
A61K 31/403 (2006.01)
(11) **2612850**
(96) 13150296.5
(96) 2013 01 04
(97) 2013 07 10
(97) 2013 09 18
(30) 1200033, 2012 01 05, FR
(72) Linol, Julie, FR
Laurent, Stéphane, FR
Grenier, Arnaud, FR
Mathieu, Sébastien, FR
(73) Les Laboratoires Servier, 92284 Suresnes Cedex, FR
(74) Reda ŽABOLIENĖ, 7, Advokatės Redos Žabolienės kontora METIDA, Verslo centras VERTAS, Gynėjų g. 16, LT-01109 Vilnius, LT
(54) Perindoprilio arginino druskos delta kristalinė forma, jos gavimo būdas ir ją turinčios farmacinės kompozicijos

Apibrėžties punktai: 16, brėžiniai: 0.

(57) 1. Perindoprilio L-arginino druskos, kurios formulė:

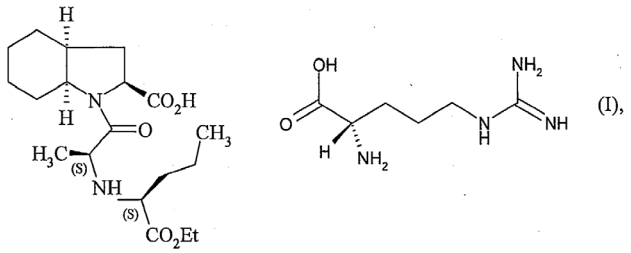

(I),

delta kristalinė forma, b e s i s k i r i a n t i sekančiomis Rentgeno spinduliuotės miltelių difrakcijos smailėmis, išmatuotomis naudojant difraktometrą su vario antikatodu ir išreikštomis Bragg'o kampu 2 teta (°): 4.3, 11.0, 11.1, 13.2, 14.6, 16.0 ir 21.9.

2. (I) formulės junginio delta kristalinė forma pagal 1 punktą, b e s i s k i r i a n t i sekančiomis Rentgeno spinduliuotės miltelių difrakcijos smailėmis, išmatuotomis naudojant difraktometrą su vario antikatodu ir išreikštomis Bragg'o kampu 2 teta (°): 4.3, 11.0, 11.1, 11.9, 12.5, 13.2, 14.6, 16.0, 19.2, 19.4, 20.0, 21.9, 22.2 ir 22.6.

3. (I) formulės junginio delta kristalinė forma pagal 1 punktą, b e s i s k i r i a n t i sekančiomis Rentgeno spinduliuotės miltelių difrakcijos smailėmis, išmatuotomis naudojant difraktometrą su vario antikatodu ir išreikštomis tarpplokštuminiu atstumu d, Bragg'o kampu 2 teta ir santykiniu intensyvumu, išreikštu kaip procentas santykyje su intensyviausia linija:

Kampas 2 teta (°)	Tarpplokštuminis atstumas d [Å]	Santykinis intensyvumas [%]
4.34	20.37	66.2
5.57	15.86	5.2
11.04	8.02	57.5
11.15	7.94	47.5
11.87	7.454	35.0
12.47	7.09	17.9
13.21	6.70	33.6
14.06	6.30	6.6
14.64	6.05	31.8
16.03	5.53	17.5
17.11	5.18	5.6
18.27	4.85	4.1
19.23	4.61	100
19.44	4.57	17.8
20.04	4.43	13.6
21.11	4.21	3.7
21.93	4.05	23.0
22.20	4.00	16.9
22.61	3.93	21.2
23.21	3.83	4.5
24.30	3.66	2.3
25.09	3.55	9.4
25.95	3.43	1.7
29.54	3.02	4.2

4. (I) formulės junginio delta kristalinė forma pagal 1 punktą, b e s i s k i r i a n t i kieto būvio ^{13}C CPMAS NMR spektru, turinčiu sekančias smailes, išreikštas ppm:

Smailės Nr.	Cheminis poslinkis(ppm)	Smailės Nr.	Cheminis poslinkis (ppm)
1	181.2	10	38.4
2	180.5	11	15.6
3	180.1	12	15.2
4	174.0	13	15.0
5	173.7	14	14.5
6	172.7		
7	172.0		
8	39.3		
9	38.8		

5. (I) formulės junginio delta kristalinės formos pagal bet kurį iš 1- 4 punktų gavimo būdas, kristalizacija arba rekristalizacija iš binarinio mišinio iš acetonitrilo, etilo acetato arba metilo tret-butilo eterio ir dimetilo sulfoksido arba trijų dalių mišinio iš acetonitrilo, dimetilo sulfoksido ir tolueno aukštesnėje negu 20°C temperatūroje.

6. Būdas pagal 5 punktą, kur binarinis mišinys iš acetonitrilo, etilo acetato arba metilo tert-butyl eterio ir dimetilo sulfoksido turi acetonitrilo/dimeilo sulfoksido, etilo acetato/dimetilo sulfoksido arba metilo tret-butilo eterio/dimetilo sulfoksido santykį intervale nuo 90/10 w/w iki 10/90 w/w.

7. Būdas pagal bet kurį 5 arba 6 punktą, kur terpės temperatūra yra tarp 25 ir 80°C, imtinai.

8. Būdas pagal 7 punktą, kur mišinys yra kaitinamas nuo 60 iki 80°C temperatūros.

9. Būdas pagal bet kurį iš 5-8 punktų, kur mišinys yra sėjamas su delta kristaline forma.

10. Farmacinė kompozicija, kaip aktyvų ingredientą apimanti junginį pagal bet kurį iš 1-4 punktų derinyje su vienu arba daugiau inertinių, netoksinių, farmaciniu požiūriu priimtinų nešiklių.

11. Farmacinė kompozicija pagal 10 punktą, b e s i s k i r i a n t i tuo, kad ji taip pat turi diuretiką, kalcio antagonistą arba If srovės inhibitorių.

12. Farmacinė kompozicija pagal 11 punktą, b e s i s k i r i a n t i tuo, kad diuretikas yra indapamidas.

13. Farmacinė kompozicija pagal 11 punktą, b e s i s k i r i a n t i tuo, kad kalcio antagonistas yra amlodipinas.

14. Farmacinė kompozicija pagal 11 punktą, b e s i s k i r i a n t i tuo, kad If srovės inhibitorius yra ivabradinas.

15. Junginys pagal bet kurį iš 1-4 punktų, skirtas panaudoti širdies-kraujagyslių ligų gydymui.

16. Junginys pagal bet kurį iš 1-4 punktų, skirtas panaudoti arterinės hipertenzijos, širdies nepakankamumo arba stabilios vainikinių arterijų ligos gydymui.

---

(51) Int.Cl. ***C07D 213/65*** (2006.01)
C07D 213/80 (2006.01)
C07D 213/82 (2006.01)
C07D 401/12 (2006.01)
C07D 401/14 (2006.01)
C07D 405/14 (2006.01)
C07D 413/12 (2006.01)
C07D 413/14 (2006.01)
C07D 417/14 (2006.01)
A61K 31/4545 (2006.01)
A61K 31/4709 (2006.01)
A61K 31/44 (2006.01)

(11) **1849773**
(96) 06713839.6
(96) 2006 02 16
(97) 2007 10 31
(97) 2013 10 16
(86) PCT/JP2006/302698
(86) 2006 02 16
(87) WO 2006/088075
(87) 2006 08 24
(30) 2005040197, 2005 02 17, JP
2005303065, 2005 10 18, JP
(72) ISHII, Takahiro, JP
SUGANE, Takashi, JP
MAEDA, Jun, JP
NARAZAKI, Fumie, JP
KAKEFUDA, Akio, JP
SATO, Kentaro, JP
TAKAHASHI, Tatsuhisa, JP
KANAYAMA, Takatoshi, JP
SAITOH, Chikashi, JP
SUZUKI, Jotaro, JP
KANAI, Chisato, JP
(73) Astellas Pharma Inc., Tokyo 103-8411, JP
(74) Reda ŽABOLIENĖ, 7, Advokatės Redos Žabolienės kontora METIDA, Verslo centras VERTAS, Gynėjų g. 16, LT-01109 Vilnius, LT

(54) Piperazino dariniai, skirti šlapimo nelaikymo ir skausmo gydymui

Apibrėžties punktai: 10, brėžiniai: 0.

(57) 1. Farmacinė kompozicija, apimanti piridilo nearomatinį azoto turintį heterocikl-1-karboksilato darinį, kurio bendra formulė (I):

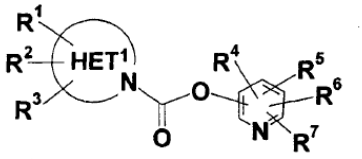

(I)

kur (I) formulės simboliai turi sekančias reikšmes:

HET^1 reiškia 5-7-narį nearomatinį azoto turintį hetero žiedą, R^1, R^2 ir R^3 yra vienodos arba skirtingos ir kiekviena reiškia:

(1) H,

(2) OH,

(3) HO- CO-, žemesnysis alkilas-O-CO-, aril-žemesnysis alkilas-O-CO- arba H_2N- CO-aril-žemesnysis alkilas-O-CO-,

(4) ciano,

(5) žemesnysis alkilas-CO-,

(6) okso(=O),

(7) formulę $[R^{101}$-(O)m1]m2- [ALK^1 pasirinktinai pakeistas OH]- (O)n1-, (m1 ir n1 yra vienodos arba skirtingos, kiekviena reiškia 0 arba 1,

m2 yra nuo 1 iki 5,

ALK^1 reiškia žemesnįjį alkileną, žemesnįjį alkenileną arba žemesnįjį alkinileną,

R^{101} reiškia:

(i) H,

(ii) Ar^{1a}, pasirinktinai pakeistą mažiausiai vienu pakaitu, parinktu iš grupės, susidedančios iš:

(a) H_2N-,

(b) halo,

(c) ciano,

(d) pasirinktinai esterinto karboksilo,

(e) $R^{1011a}R^{1012a}N$-CO- grupės,

(f) HET^2,

(g) Ar^{1a}, pasirinktinai pakeistos halogenu, ciano, OH, žemesnysis alkilas-O- arba žemesniuoju alkilu,

Ar^{1a} reiškia arilą,

(h) žemesniojo alkilo,

(j) OH,

(k) žemesnysis alkilas-O-, pasirinktinai pakeisto Ar^{1a} arba halo- Ar^{1a},

(l) HET^2-CO-, pasirinktinai pakeisto halo, Ar^{1a} arba $HETAr^{1a}$,

HET^2 reiškia azoto turintį hetero žiedą,

$HETAr^{1a}$ reiškia azoto turintį heteroarilą,

(s) HET^2- $CONR^{1011a}$-,

(t) H_2NCONH- ir

(u) pasirinktinai esterinto karboksil-ALK^{2a},

ALK^{2a} reiškia žemesnįjį alkilą arba žemesnįjį alkenilą,

(iii) ALK^{2a}, pasirinktinai pakeistą grupe $R^{1011a}R^{1012a}N$ arba Ar^{1a},

R^{1011a} ir R^{1012a} yra vienodos arba skirtingos, kiekviena reiškia:

(a) H,

(b) cALK,

cALK reiškia cikloalkilą,

(c) ALK^{2a}, pasirinktinai pakeistą halo, cALK, OH, žemesnysis alkilas-O- arba Ar^{1a} arba

(d) Ar^{1a}-SO_2-, pasirinktinai pakeistą halo,

(iv) HET^2, pasirinktinai pakeistą mažiausiai vienu pakaitu, parinktu iš grupės, susidedančios iš:

(a) ALK^{2a}, pasirinktinai pakeisto Ar^{1a} arba halo-Ar^{1a},

(b) Ar^{1a},

(c) $HETAr^{1a}$, pasirinktinai pakeisto žemesniuoju alkilu,

(d) Ar^{1a}-CO- arba halo-Ar^{1a}-CO-,

(v) cALK, pasirinktinai pakeistą ALK^{2a},

arba

(vi) pasirinktinai esterintą karboksilą,

(šio atveju, kai m2 yra nuo 2 iki 5, tada [R^{101}-(O)m1] grupės gali būti vienodos arba skirtingos),

(8) R^{102}- ALK^1- N(R^{103})-CO- grupę,

(R^{102} reiškia:

(i) H,

(ii) cALK,

(iii) $HETAr^{1a}$ arba

(iv) Ar^{1a}, pasirinktinai pakeistą mažiausiai vienu pakaitu, parinktu iš grupės, susidedančios iš:

(a) HO,

(b) ALK^{2a}-O-,

(c) cALK- ALK^1- O-,

(d) cALK- Ar^{1a}- ALK^1-O- ir

(e) Ar_{1a}- ALK^1-O-,

R^{103} reiškia:

(i) H,

(ii) cALK,

(iii) ALK^{2a}, pasirinktinai pakeistą mažiausiai vienu pakaitu, parinktu iš grupės, susidedančios iš:

(a) HET^2,

(b) Ar^{1a} ir

(c) halo-Ar^{1a},

(iv) $HETAr^{1a}$ arba

(v) Ar^{1a}-[CO]m1, pasirinktinai pakeistą mažiausiai vienu pakaitu, parinktu iš grupės, susidedančios iš:

(a) cALK,

(b) H_2N,

(c) $R^{1011a}R^{1012a}$N-CO- grupės arba

(d) ALK^{2a}),

(9) $R^{104a}R^{105a}$N-[CO]m1-ALK^1- grupę,

(R^{104a} ir R^{105a} yra vienodos arba skirtingos, kiekviena reiškia grupę R^{103}),

(10) R^{106}- ALK^3-L^1- grupę,

(R^{106} reiškia:

(i) R^{101}-(O)m1- grupę,

(ii) $R^{104a}R^{105a}$N- grupę,

(iii) ALK^{2a}-CONH- grupę arba

(iv) Ar^{1a}-CONH- grupę,

ALK^3 reiškia žemesnįjį alkileną, žemesnįjį alkenileną arba cikloalkileną,

L^1 reiškia -C(=O)- arba -SO_2-),

(11) ALK^{2a}-CONH-, pasirinktinai pakeistą Ar^{1a},

(12) Ar^{1a}, pakeistą halo,

(13) [R^{107}-(O)m1]m2-Ar^2-(O)n1- grupę,

(Ar^2 reiškia arileną,

R^{107} reiškia:

(i) H,

(ii) halo,

(iii) ALK^{2a}, pasirinktinai pakeistą mažiausiai vienu pakaitu, parinktu iš grupės, susidedančios iš:

(a) HO,

(b) cALK,

(c) HET^2,

(d) Ar^{1a}, pasirinktinai pakeistos halo, žemesniuoju alkilu, žemesnysis alkilas-O-, grupe $R^{1011}R^{1012a}$N-[CO] p-, ciano arba pasirinktinai esterintu karboksilu,

(e) pasirinktinai esterinto karboksilo,

(f) HET^2-[CO]p-, pasirinktinai pakeistos grupe $R^{1011a}R^{1012a}$N-[CO]p- ir

(g) $R^{1011a}R^{1012a}$N-[CO]p- grupės,

p reiškia 0 arba 1,

(iv) $R^{1011a}R^{1012a}$N-[CO]p- grupę arba

(v) $R^{1011a}R^{1012a}$-[CO]p-Ar^{1a} grupę,

šiuo atveju, kai m2 yra nuo 2 iki 5, tada [R^{107}-(O) m1] grupės gali būti vienodos arba skirtingos, ir papildomai grupė [R^{107}-(O)m1]m2 gali būti metilendioksi, siekiant sudaryti žiedą),

(14) [R^{107}-(O)ml]m2-Ar^2-N(R^{103})-CO- grupę,

(šiuo atveju, kai m2 yra nuo 2 iki 5, tada [R^{107}-(O)m1] grupės gali būti vienodos arba skirtingos),

(15) [$R^{1011a}R^{1012a}$N-[CO]m1]m2-Ar^2-(O)n1- grupę,

(šiuo atveju, kai m2 yra nuo 2 iki 5, tada [$R^{1011a}R^{1012a}$N-[CO]m1] grupės gali būti vienodos arba skirtingos),

(16) [R^{108}]m2-Ar^2-L^2- grupę,

[R^{108} reiškia:

(i) H,

(ii) halo,

(iii) HO,

(iv) cALK-O-,

(v) R^{109}- ALK^1-(O)m1- grupę,

(R^{109} reiškia:

(a) H,

(b) cALK,

(c) Ar^{1a}, pasirinktinai pakeistą mažiausiai vienu pakaitu, parinktu iš grupės, susidedančios iš:

(1') halo,

(2') ciano,

(3') NO_2,

(4') ALK^{2a}, pasirinktinai pakeistos halo,

(5') HO,

(6') ALK^{2a}-O-, pasirinktinai pakeistos halo,

(7') pasirinktinai esterinto karboksilo arba

(8') $R^{104a}R^{105a}N$- grupės,

(d) $HETAr^{1a}$ arba

(e) $R^{104a}R^{105a}N$-[CO]m1- grupę),

(vi) $R^{1013}R^{1014}N$- grupę,

R^{1013} ir R^{1014} yra vienodos arba skirtingos, kiekviena reiškia:

(i) H,

(ii) ALK^{2a},

(iii) cALK- ALK^{1}- arba

(iv) Ar^{1a}-ALK^{1}-, pasirinktinai pakeistą mažiausiai vienu pakaitu, parinktu iš grupės, susidedančios iš:

(1') halo,

(2') ciano,

(3') ALK^{2a}, pasirinktinai pakeistos halo,

(4') ALK^{2a}-O-, pasirinktinai pakeistos halo,

(vii) HET^{2}-(O)m1-, pasirinktinai pakeistą žemesniuoju alkilu,

L^{2} reiškia -CO- arba -S(O)q-,

q reiškia 0, 1 arba 2,

[šiuo atveju, kai m2 yra nuo 2 iki 5, tada $[R^{108}]$ grupės gali būti vienodos arba skirtingos],

(17) $[R^{101}]$m2-Ar^{2}-CONH- grupę,

(šiuo atveju, kai m2 yra nuo 2 iki 5, tada $[R^{101}]$ grupės gali būti vienodos arba skirtingos),

(18) $[R^{111}]$ m2-$HETAr^{2}$-(O)m1- grupę,

(R^{111} reiškia:

(i) H,

(ii) halo,

(iii) okso(=O) arba

(iv) R^{103a}-(O)n1- grupę,

R^{103a} reiškia:

(i) H,

(ii) cALK,

(iii) ALK^{2a}, pasirinktinai pakeistą mažiausiai vienu pakaitu, parinktu iš grupės, susidedančios iš:

(a) HET^{2},

(b) Ar^{1a},

(c) cALK ir

(d) halo-Ar^{1a},

(iv) $HETAr^{1a}$ arba

(v) Ar^{1a}, pasirinktinai pakeistą mažiausiai vienu pakaitu, parinktu iš grupės, susidedančios iš:

(a) cALK, (b) H_2N ir (c) $R^{1011a}R^{1012a}N$-CO- grupės,

$HETAr^{2}$ reiškia azoto turintį heteroarileną,

(šiuo atveju, kai m2 yra nuo 2 iki 5, tada $[R^{111}]$ grupės gali būti vienodos arba skirtingos),

(19) $[R^{112}]$ m2-$HETAr^{2}$-$N(R^{103})$-CO- formulę,

(R^{112} reiškia:

(i) H,

(ii) cALK,

(iii) ALK^{2a} arba

(iv) Ar^{1a}, pasirinktinai pakeistą mažiausiai vienu pakaitu, parinktu iš grupės, susidedančios iš:

(a) halo,

(b) HO,

(c) ALK^{2a}-O-, ir

(d) Ar^{1a}- ALK^{1}- O-,

šiuo atveju, kai m2 yra nuo 2 iki 5, tada $[R^{112}]$ grupės gali būti vienodos arba skirtingos,

(20) $[R^{108}]$m2-$HETAr^{2}$-L^{2}- formulę, (šiuo atveju, kai m2 yra nuo 2 iki 5, tada $[R^{108}]$ grupės gali būti vienodos arba skirtingos), su sąlyga, kad kai bet kuri iš R^{1}, R^{2} ir R^{3} grupių yra $[R^{111}]$m2-$HETAr^{2}$-(O)m1- grupė ir kai m1 yra 0, tada likusios iš R^{1}, R^{2} ir R^{3} yra H; R^{4}, R^{5}, R^{6} ir R^{7} yra vienodos arba skirtingos,

kiekviena reiškia:

(1) H,

(2) halo,

(3) pasirinktinai esterintą karboksilą,

(4) HO,

(5) R^{113}- ALK^{4}-(O)m3- grupę,

(ALK^{4} reiškia žemesnįjį alkileną, žemesnįjį alkenileną arba žemesnįjį alkinileną, m3 reiškia 0 arba 1,

R^{113} reiškia:

(i) H,

(ii) HO,

(iii) žemesnysis alkilas-O-, pasirinktinai pakeistas pasirinktinai esterintu karboksilu,

(iv) pasirinktinai esterintą karboksilą,

(v) žemesnysis alkilas-CO-O- arba

(vi) $R^{104b}R^{105b}N$-[CO]m3- grupę (R^{104b} ir R^{105b} yra vienodos arba skirtingos, kiekviena reiškia R^{103} grupę),

(6) $R^{114}R^{115}N$ (R^{114} ir R^{115} yra vienodos arba skirtingos, kiekviena reiškia:

(i) H arba

(ii) ALK^{2b}, pasirinktinai pakeistą $R^{104b}R^{105b}N$ grupe,

ALK^{2b} reiškia žemesnįjį alkilą arba žemesnįjį alkenilą),

(7) R^{116}-(ALK^{4})n2-$N(R^{117})$-CO- grupę,

(n2 reiškia 0 arba 1,

R^{116} reiškia:

(i) H,

(ii) HO,

(iii) žemesnysis alkilas-O-,

(iv) pasirinktinai esterintą karboksilą,

(v) $R^{104b}R^{105b}N$-[CO]m3- grupę,

(vi) Ar^{1b}, pasirinktinai pakeistą (a) OH arba (b) ALK^{2b}-O-,

Ar^{1b} reiškia arilą,

(vii) HET^{3}, pasirinktinai pakeistą $R^{104b}R^{105b}N$-[CO]m3-grupe arba pasirinktinai esterintu karboksilu,

HET^{3} reiškia azoto turintį hetero žiedą,

(viii) Ar^{1b}, pasirinktinai pakeistą $R^{104b}R^{105b}N$-[CO]m3-grupe arba

(ix) SO_3H),

R^{117} reiškia (i) H arba (ii) ALK^{2b}, pasirinktinai pakeistą Ar^{1b}),

(8) Ar^{1b}, pasirinktinai pakeistą mažiausiai vienu pakaitu, parinktu iš grupės, susidedančios iš pasirinktinai esterinto karboksilo ir $R^{1011b}R^{1012b}N$-[(CO)]m3- grupės, R^{1011b} ir R^{1012b}yra vienodos arba skirtingos, kiekviena reiškia:

(i) H,

(ii) cALK,

(iii) ALK^{2b}, pasirinktinai pakeistą halo, cALK, OH, žemesnysis alkilas-O- arba Ar^{1b}, arba

(iv) Ar^{1b}-SO_2-, pasirinktinai pakeistą halo,

(9) HET^3, pasirinktinai pakeistą pasirinktinai esterintu karboksilu,

(10) HET^3-CO-, pasirinktinai pakeistą mažiausiai vienu pakaitu, parinktu iš grupės, susidedančios iš ALK^{2b} ir $R^{104b}R^{105b}N$-[CO]m3- grupės arba

(11) ciano,

su sąlyga, kad 4-aminopiridin-3-il-piperidin-1-karboksilatas yra neįtrauktas,

ir kur aukščiau naudoti terminai turi sekančias reikšmes:

'*žemesnysis*': linijinė arba šakota anglies grandinė, turinti nuo 1 iki 6 anglies atomų;

'*alkenil*as': alifatinė angliavandenilio grupė, turinti mažiausiai vieną dvigubą jungtį;

'*cikloalkil*as': mono-triciklinio alifatinio sotaus angliavandenilio žiedo grupė, turinti nuo 3 iki 14 anglies atomų;

'alkenilenas' ir '*cikloalkilenas*': dvivalentės grupės, gautos iš atitinkamai alkenilo ir cikloalkilo, pašalinant iš jų bet kurį vandenilio atomą;

'*pasirinktinai esterintas karboksil*as': HO-CO-, žemesnysis alkilas-O-CO-, aril-žemesnysis alkilas-O-CO-,

arba H_2N-CO-aril-žemesnysis alkilas-O-CO-],

arba jo farmaciniu požiūriu priimtiną druską, skirta panaudoti dažno šlapinimosi, šlapimo nelaikymo, labai aktyvios šlapimo pūslės ir/arba skausmo gydymo būdui.

2. Farmacinė kompozicija, skirta panaudoti gydymo būdui pagal 1 punktą, kur piridilo nearomatinis azoto turintis heterocikl-1-karboksilato darinys yra pavaizduotas bendra formule (II):

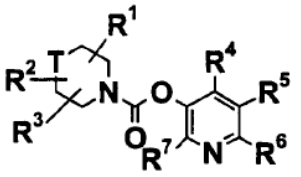

(II)

[kur formulėje (II) R^1-R^7 turi vienodas reikšmes, kaip nurodyta 1 punkte,

T reiškia CH_2, NH, $NHCH_2$ arba O,

ir šis atvejis apima atvejį, kai vandenilis T grupėje yra pakeistas R^1-R^3].

3. Piridilo nearomatinis azoto turintis heterocikl-1-karboksilato darinys, kurio bendra formulė (III):

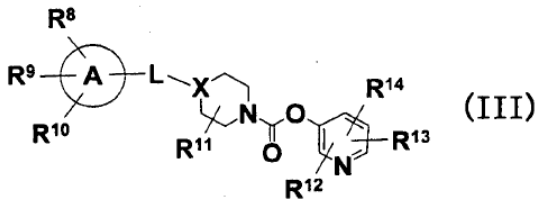

(III)

arba jo farmaciniu požiūriu priimtina druska:

[kur (III) formulėje esantys simboliai turi sekančias reikšmes:

žiedas A reiškia benzeno žiedą, ciklopentano žiedą, cikloheksano žiedą, cikloheptano žiedą arba 5-7-narį azoto turintį hetero žiedą;

L reiškia viengubą jungtį, žemesnįjį alkileną, žemesnįjį alkenileną, -N(R^{15})-C(=O)-, -C(=O)-N(R^{15})-, -(žemesnysis alkenilenas)-C(=O) , -O- arba -C(=O)-,

R^{15} reiškia H arba žemesnįjį alkilą,

X reiškia CH,

R^8-R^{10} yra vienodos arba skirtingos, kiekviena reiškia:

grupę, parinktą iš sekančios grupės G,

arilą, pasirinktinai pakeistą vienodomis arba skirtingomis grupėmis, parinktomis iš sekančios grupės G,

azoto turintį heteroarilą, pasirinktinai pakeistą vienodomis arba skirtingomis grupėmis, parinktomis iš sekančios grupės G,

R^{16}-(žemesnysis alkilenas)-O-,

R^{16}-(žemesnysis alkilenas)-N(R^{15})- arba $R^{17}R^{18}N$-C(=O)-,

R^{16} reiškia:

arilą, pasirinktinai pakeistą vienodomis arba skirtingomis grupėmis, parinktomis iš sekančios grupės G,

azoto turintį heteroarilą, pasirinktinai pakeistą vienodomis arba skirtingomis grupėmis, parinktomis iš sekančios grupės G arba 3- 8-nario cikloalkilo,

R^{17} ir R^{18} yra vienodos arba skirtingos, kiekviena reiškia H, žemesnįjį alkilą arba 3-8-narį cikloalkilą,

(papildomai, R^{17} ir R^{18} kartu su jas rišančiu N atomu, gali sudaryti 3-8-narį azoto turintį hetero žiedą),

grupė G apima H, halo, -CN, -CF_3, žemesnįjį alkilą arba -O-žemesnįjį alkilą,

R^{11} reiškia H, žemesnįjį alkilą arba okso(=O),

R^{12}-R^{14} yra vienodos arba skirtingos, kiekviena reiškia H, žemesnįjį alkilą, -C(=O)-O-(žemesnysis alkilas), -CO_2H arba -$CONH_2$,

ir kur aukščiau naudoti terminai turi sekančias reikšmes:

'*žemesnysis*': linijinė arba šakota anglies grandinė, turinti nuo 1 iki 6 anglies atomų;

'*alkenil*as': alifatinė angliavandenilio grupė, turinti mažiausiai vieną dvigubą jungtį;

'*cikloalkil*as': mono-triciklinio alifatinio sotaus angliavandenilio žiedo grupė, turinti nuo 3 iki 14 anglies atomų;

'alkenilenas': dvivalentės grupė, gauta iš alkenilo, pašalinant bet kurį vandenilio atomą].

4. Junginys pagal 3 punktą, kuriame žiedas A yra benzeno žiedas, cikloheksano žiedas, piperidino žiedas arba piperazino žiedas, arba jo farmaciniu požiūriu priimtina druska.

5. Junginys pagal 4 punktą, kuriame R^9, R^{10}, R^{11}, R^{12} ir R^{13} yra H, arba jo farmaciniu požiūriu priimtina druska.

6. Junginys pagal 4 punktą, kurio bendra formulė (IV), arba jo farmaciniu požiūriu priimtina druska:

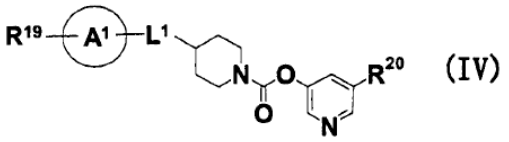

(IV)

[kur simboliai (IV) formulėje turi sekančias reikšmes:

žiedas A^1 reiškia benzeno žiedą, piperidino žiedą arba piperazino žiedą;

L^1 reiškia žemesnįjį alkileną, žemesnįjį alkenileną, -N(R^{15})-C(=O)- arba -O- ;

R^{15} reiškia H arba žemesnįjį alkilą,

R^{19} reiškia:

grupę, parinktą iš sekančios grupės G,

azoto turintį heteroarilą, pasirinktinai pakeistą vienodomis arba skirtingomis grupėmis, parinktomis iš sekančios grupės G,

R^{16}-(žemesnysis alkilen)-O- arba $R^{17}R^{18}$-C(=O)-,

R^{16} reiškia:

arilą, pasirinktinai pakeistą vienodomis arba skirtingomis grupėmis, parinktomis iš sekančios grupės G,

azoto turintį heteroarilą, pasirinktinai pakeistą vienodomis arba skirtingomis grupėmis, parinktomis iš sekančios grupės G arba 3-8-nario cikloalkilo,

R^{17} ir R^{18} yra vienodos arba skirtingos, kiekviena reiškia H arba žemesnįjį alkilą, (papildomai, R^{17} ir R kartu su jas rišančiu N atomu, kartu sudaro 5-6-narį azoto turintį hetero žiedą),

grupė G apima H, halo, -CN, -CF_3, žemesnįjį alkilą arba -O-žemesnysis alkilas,

R^{20} reiškia H, -C(=O)-O-(žemesnysis alkilas), -CO_2H arba -$CONH_2$] .

7. Junginys pagal 3 punktą, parinktas iš sekančios grupės, arba jo farmaciniu požiūriu priimtina druska:

5-{[(4-{4-[(3-fluorbenzil)oksi]fenoksi}piperidin-1-il) karbonil]oksi}nikotino rūgšties,

5-({[4-(2-feniletil)piperidin-1-il]karbonil}oksi)nikotino rūgšties,

5-[({4-[4-(2-cikloheksiletoksi)fenoksi]piperidin-1-il} karbonil)oksi]nikotino rūgšties,

5-[({4-[(E)-2-fenilvinil]piperidin-1-il}karbonil)oksi] nikotino rūgšties,

5-{[(4-[3-[1-(6-metilpiridin-2-il)piperidin-4-il]propil} piperidin-1-il)karbonil]oksi}nikotino rūgšties,

5-(aminokarbonil)piridin-3-ilo 4-{2-[3-(aminokarbonil) fenil]etil}piperidin-1-karboksilato,

5-(aminokarbonil)piridin-3-il4-(2-{3-[(dimetilamino) karbonil]fenil}etil)piperidin-1--karboksilato,

5-(aminokarbonil)piridin-3-ilo 4-{2-[3-(piperidin-1-ilkarbonil)fenil]etil}piperidin-1- karboksilato,

5-(aminokarbonil)piridin-3-ilo 4-{2-[3-(pirolidin-1-ilkarbonil)fenil]etil}piperidin-1- karboksilato,

5-(aminokarbonil)piridin-3-ilo 4-(2-feniletil)piperidin-1-karboksilato,

5-(aminokarbonil)piridin-3-ilo 4-[2-(3-fluorfenil)etil] piperidin-1-karboksilato ir

5-(aminokarbonil)piridin-3-ilo 4-[2-(3-cianofenil)etil] piperidin-1-karboksilato.

8. Farmacinė kompozicija, apimanti junginį pagal 7 punktą arba jo farmaciniu požiūriu priimtiną druską, kaip jos aktyvų ingredientą.

9. Farmacinė kompozicija pagal 8 punktą, skirta panaudoti dažno šlapinimosi, šlapimo nelaikymo, labai aktyvios šlapimo pūslės ir/arba skausmo gydymo būdui.

10. Junginio pagal 7 punktą arba jo farmaciniu požiūriu priimtinos druskos panaudojimas gamybai vaisto, skirto dažno šlapinimosi, šlapimo nelaikymo, labai aktyvios šlapimo pūslės ir/arba skausmo gydymui.

---

(51) Int.Cl. ***C07D 217/24*** (2006.01)
C07D 217/02 (2006.01)
C07D 217/22 (2006.01)
C07D 405/12 (2006.01)
C07D 409/12 (2006.01)
C07D 417/12 (2006.01)
A61K 31/472 (2006.01)
A61K 31/4725 (2006.01)
A61P 9/12 (2006.01)
A61P 43/00 (2006.01)

(11) **2313374**
(96) 09768948.3
(96) 2009 06 19
(97) 2011 04 27
(97) 2013 09 18
(86) PCT/EP2009/004420
(86) 2009 06 19
(87) WO 2009/156099
(87) 2009 12 30
(30) 08290605, 2008 06 24, EP
153145 P, 2009 02 17, US
(72) PLETTENBURG, Oliver, DE
LORENZ, Katrin, DE
LOEHN, Matthias, DE
WESTON, John, DE
KLEEMANN, Heinz-Werner, DE
(73) SANOFI, 75008 Paris, FR

(74) Reda ŽABOLIENĖ, 7, Advokatės Redos Žabolienės kontora METIDA, Verslo centras VERTAS, Gynėjų g. 16, LT-01109 Vilnius, LT

(54) 6-Pakeistieji izochinolinai ir izochinolinonai

Apibrėžties punktai: 50, brėžiniai: 0.

(57) 1. Junginys, kurio formulė (I):

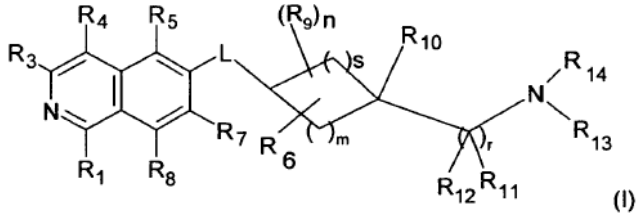

(I)

R_1 yra H, OH arba NH_2;

R_3 yra H, halogenas, CN, (C_1-C_6)alkilas, OH, NH_2 arba NHR';

R_4 yra H, halogenas, hidroksi, CN, (C_1-C_6)alkilas, R' arba (C_1-C_6)alkilen-R';

R_5 yra H, halogenas, CN, (C_1-C_6)alkilas arba R';

R_7 yra H, halogenas, CN, (C_1-C_6)alkilas, O- (C_1-C_6) alkilas, R' arba SO_2-NH_2;

R_8 yra H, halogenas arba (C_1-C_6)alkilas;

R_9 yra:

R',

OH,

halogenas,

(C_1-C_6)alkilas,

O- (C_1-C_6)alkilas,

(C_1-C_6)alkilen-R' ,

(C_2-C_6)alkenilas,

(C_2-C_6)alkinilas,

(C_1-C_6)alkilen-O-R',

(C_1-C_6)alkilen-CH[R']$_2$,

(C_1-C_6)alkilen-C(O)-R',

(C_1-C_6)alkilen-C(O)NH_2,

(C_1-C_6)alkilen-C(O)NH-R',

(C_1-C_6)alkilen-C(O)NH-(C_1-C_6)alkilas,

(C_1-C_6)alkilen-C(O)N[(C_1-C_6)alkilas]$_2$,

(C_1-C_6)alkilen-C(O)N[R']$_2$;

(C_1-C_6)alkilen-C(O)O-(C_1-C_6)alkilas,

COOH,

C(O)O-(C_1-C_6)alkilas,

C(O)OR'

C(O)(C_1-C_6)alkilas,

C(O)R',

C(O)NH_2,

C(O)-NH-(C_2-C_6)alkenilas,

C(O)-NH-(C_2-C_6)alkinilas,

C(O)NH-(C_1-C_6)alkilas,

C(O)NHR',

C(O)-NH(C_1-C_6)alkilen-R',

C(O)N[(C_1-C_6)alkil]R'

C(O)N[(C_1-C_6)alkil]$_2$,

C(O)-(C_1-C_6)alkilen-R' arba

C(O)O(C_1-C_6)alkilen-R';

R^6 nėra;

arba yra viena (C_1-C_4)alkileno jungtis su cikloalkilo žiedu, kur (C_1-C_4)alkilenas sudaro antrąją jungtį su cikloalkilo žiedo skirtingu anglies atomu, siekiant sudaryti biciklinę žiedo sistemą, kur biciklinėje žiedo sistemoje pasirinktinai vienas arba du anglies atomai yra pakeisti grupe, nepriklausomai parinkta iš O, N-R_{15}, S, SO arba SO_2;

arba jeigu m ir s yra 2, m yra 3 ir s yra 1, arba m yra 4 ir s yra 0,

R_6 yra CH_2-CH-(CH_2)$_2$, kuri yra susijungusi su viena CH_2 prie cikloalkilo žiedo ir dvi kitos CH_2 yra prisijungusios prie cikloalkilo žiedo skirtingų anglies atomų;

ir jeigu m yra 3 ir s yra 3,

R_6 yra dvi metileno grupės, prisijungusios prie cikloalkilo žiedo skirtingų anglies atomų, kur metileno grupės arba CH_2-CH-(CH_2)$_2$ grupė yra prisijungusi prie cikloalkilo žiedo anglies atomų taip, kad jie sudarytų adamantano sistemą, kurios formulė:

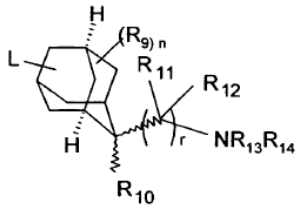

kurioje L gali būti jungtis į bet kurį antrinį arba tretinį anglies atomą ir

kur biciklinė žiedo sistema arba adamantano sistema yra nepakeista arba pasirinktinai pakeista R_9,

R_{10} yra:

(C_1-C_6)alkilas,

(C_1-C_8)heteroalkilas,

(C_3-C_8)cikloalkilas,

(C_3-C_8)heterocikloalkilas,

(C_1-C_6)alkilen-(C_3-C_8)cikloalkilas,

(C_1-C_6)alkilen-(C_6-C_{10})arilas,

(C_1-C_6)alkilen-(C_5-C_{10})heteroarilas,

(C_1-C_6)alkilen-(C_3-C_8)heterocikloalkilas,

C(O)NH-(C_1-C_6)alkilas,

C(O)N[(C_1-C_6)alkil]$_2$

C(O)NH-R',

C(O)N-((C_1-C_6)alkilas)-R' arba

C(O)NH-(C_1-C_6)alkilen-R';

R_{11} yra:

H,

(C_1-C_6)alkilas,

(C_1-C_6)alkilen-R'

R',

arba R_{11} ir R_{12} kartu su anglies atomu, prie kurio jos yra prisijungusios, sudaro (C_3-C_8) cikloalkilą arba (C_3-C_8)-heterocikloalkilo žiedą;

R_{12} yra:

(C_1-C_6)alkilas,

(C_3-C_8)cikloalkilas,
(C_5-C_{10})heteroarilas,
(C_3-C_8)heterocikloalkilas arba
(C_6-C_{10})arilas;
arba R_{12} yra H, su sąlyga, kad r = 2 ir kita R_{12} nėra H;
arba R_{11} ir R_{12} kartu su anglies atomu, prie kurio jos yra prisijungusios, sudaro (C_3-C_8)cikloalkilą arba (C_3-C_8)-heterocikloalkilo žiedą;
R_{13} ir R_{14} nepriklausomai viena nuo kitos yra:
H,
R',
(C_1-C_6)alkilas,
(C_1-C_6)alkilen-R',
(C_1-C_6)alkilen-O-(C_1-C_6)alkilas,
(C_1-C_6)alkilen-O-R',
(C_1-C_6)alkilen-CH[R']$_2$,
(C_1-C_6)alkilen-C(O)-R',
(C_1-C_6)alkilen-C(O)NH_2,
(C_1-C_6)alkilen-C(O)NH-R',
(C_1-C_6)alkilen-C(O)NH-(C_1-C_6)alkilas,
(C_1-C_6)alkilen-C(O)N[(C_1-C_6)alkil]$_2$,
(C_1-C_6)alkilen-C(O)N[R']$_2$,
(C_1-C_6)alkilen-C(O)O-(C_1-C_6)alkilas,
C(O)O-(C_1-C_6)alkilas,
C(O)OR',
C(O)(C_1-C_6)alkilas,
C(O)R',
C(O)NH-(C_1-C_6)alkilas,
C(O)NHR',
C(O)N[(C_1-C_6)alkil]R'
C(O)N[(C_1-C_6)alkil]$_2$,
C(O)-(C_1-C_6)alkilen-R',
C(O)O(C_1-C_6)alkilen-R' arba
R_{13} ir R_{14} kartu su N atomu, prie kurio jos yra prisijungusios, sudaro (C_3-C_8)heterocikloalkilą;
R_{15} yra H arba (C_1-C_6)alkilas;
n yra 0, 1, 2, 3 arba 4;
m yra 1, 2, 3 arba 4;
s yra 0, 1, 2, arba 3;
r yra 1 arba 2;
L yra O(CH_2)p, S(CH_2)p, S(O)(CH_2)p, SO_2(CH_2)p, NH(CH_2)p, N(C_1-C_6) alkil-(CH_2)p, N(C_3-C_6) cikloalkil-(CH_2)p; arba N[(C_1-C_3) alkilen-R']-(CH_2)p;
p yra 0, 1, 2, 3 arba 4;
R' yra:
(C_3-C_8)cikloalkilas,
(C_5-C_{10})heteroarilas,
(C_3-C_8)heterocikloalkilas,
(C_6-C_{10})arilas;
kur liekanose R_3-R_{15} alkilas arba alkilenas yra nepakeistas arba pasirinktinai pakeistas vieną arba daugiau kartų OH, OCH_3, C(O)OH, C(O)OCH_3, NH_2, $NHCH_3$, N(CH_3)$_2$, C(O)NH_2, C(O)$NHCH_3$ arba C(O) N(CH_3)$_2$;
kur liekanose R_3-R_{15} cikloalkilas arba heterocikloalkilas yra nepakeistas arba pasirinktinai pakeistas vieną arba daugiau kartų (C_1-C_6) alkilu, halogenu, OH, OCH_3, C(O)OH, C(O)OCH_3, NH_2, $NHCH_3$, N(CH_3)$_2$, C(O)NH_2, C(O)$NHCH_3$ arba C(O) N(CH_3)$_2$;
kur liekanose R_3-R_{15} alkilas arba alkilenas yra nepakeistas arba pasirinktinai pakeistas vieną arba daugiau kartų halogenu;
kur liekanose R_3-R_{15} (C_6-C_{10})arilas ir (C_5-C_{10}) heteroarilas yra nepakeisti arba pasirinktinai pakeisti vieną arba daugiau kartų grupe, nepriklausomai parinkta iš halogeno, OH, NO_2, N_3, CN, C(O)-(C_1-C_6) alkilo, C(O)-(C_6-C_{10})arilo, C(O)OH, C(O)O(C_1-C_6) alkilo, C(O)NH_2, C(O)NH(C_1-C_6)alkilo, C(O)N[(C_1-C_6) alkil]$_2$, (C_3-C_8)cikloalkilo, (C_1-C_6)alkilo, (C_1-C_6)alkilen-NH(C_1-C_6)alkilo, (C_1-C_6)alkilen-N[(C_1-C_6)alkilo]$_2$, (C_2-C_6)alkenilo, (C_2-C_6)alkinilo, O-(C_1-C_6)alkilo, O-C(O)-(C_1-C_6)alkilo, PO_3H_2, SO_3H, SO_2-NH_2, SO_2NH(C_1-C_6) alkilo, SO_2N[(C_1-C_6)alkil]$_2$, S-(C_1-C_6)alkilo, SO-(C_1-C_6) alkilo, SO_2-(C_1-C_6)alkilo, SO_2-N=CH-N[(C_1-C_6)alkil]$_2$, SF_5, C(NH)(NH_2), NH_2, NH-(C_1-C_6)alkilo, N[(C_1-C_6) alkil]$_2$, NH-C(O)-(C_1-C_6)alkilo, NH-C(O)O-(C_1-C_6) alkilo, NH-SO_2-(C_1-C_6)alkilo, NH-SO_2-(C_6-C_{10}) arilo, NH-SO_2-(C_5-C_{10})heteroarilo, NH-SO_2-(C_3-C_8) heterocikloalkilo, N(C_1-C_6)alkil-C(O)-(C_1-C_6)alkilo, N(C_1-C_6)alkil-C(O)O-(C_1-C_6)alkilo, N(C_1-C_6)alkil-C(O)-NH-(C_1-C_6)alkil], (C_6-C_{10})arilo, (C_1-C_6)alkilen-(C_6-C_{10}) arilo, O-(C_6-C_{10})arilo, O-(C_1-C_6)alkilen-(C_6-C_{10})arilo, (C_5-C_{10})heteroarilo, (C_3-C_8)heterocikloalkilo, (C_1-C_6) alkilen-(C_5-C_{10})heteroarilo, (C_1-C_6)alkilen-(C_3-C_8) heterocikloalkilo, O-(C_1-C_6)alkilen-(C_5-C_{10})heteroarilo, O-(C_1-C_6)alkilen-(C_3-C_8)heterocikloalkilo, kur minėtas (C_6-C_{10})arilas arba (C_5-C_{10})heteroarilas, arba (C_3-C_8) heterocikloalkilas, arba (C_3-C_8)cikloalkilas nuo vieno iki trijų kartų gali būti pakeistas grupe, nepriklausomai parinkta iš halogeno, OH, NO_2, CN, O-(C_1-C_6)alkilo, (C_1-C_6)alkilo, NH_2, NH(C_1-C_6)alkilo, N[(C_1-C_6)alkil]$_2$, SO_2CH_3, C(O)OH, C(O)O-(C_1-C_6)alkilo, C(O)NH_2, (C_1-C_6)alkilen-O-(C_1-C_6)alkilo, (C_1-C_6)alkilen-O-(C_6-C_{10}) arilo arba O-(C_1-C_6)alkilen-(C_6-C_{10})arilo; arba kur (C_6-C_{10})arilas gretimai yra pakeistas O-(C_1-C_4)alkilen-O grupe, kur 5-8-naris žiedas yra sudarytas kartu su anglies atomais, prie kurių yra prisijungę deguonies atomai; ir
kur (C_6-C_{10})arilo, (C_5-C_{10})heteroarilo, cikloalkilo arba (C_3-C_8)heterocikloalkilo grupių arilo pakaitai gali būti papildomai nepakeisti arilą, heteroarilą, cikloalkilą arba heterocikloalkilą turinčia grupe;
jų stereoizomerinės ir/arba tautomerinės formos ir/arba jų farmaciniu požiūriu priimtinos druskos.

2. (I) formulės junginys pagal 1 punktą, kuriame R_1 yra H, ir yra b e s i s k i r i a n t i s formule (II):

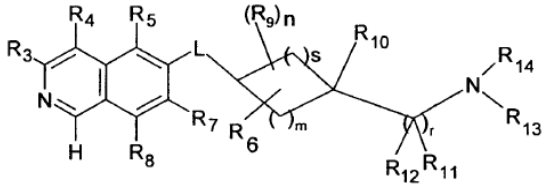

(II)

3. (I) formulės junginys pagal 1 punktą, kuriame R_1 yra OH, ir yra b e s i s k i r i a n t i s formule (IIIa):

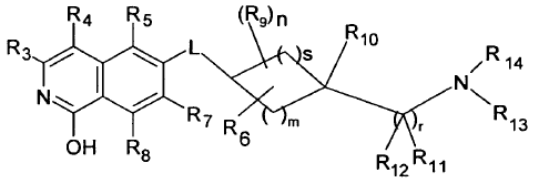

(IIIa)

arba formule (IIIb):

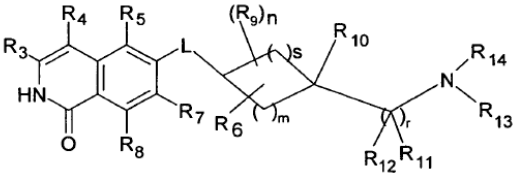

(IIIb)

4. Junginys pagal 1 punktą, kuriame R_1 yra NH_2.

5. Junginys pagal vieną iš 1-4 punktų, kuriame R_3 yra H, halogenas, (C_1-C_6)alkilas arba NHR‘, kur (C_1-C_6) alkilas ir R‘ yra nepakeisti arba pakeisti.

6. Junginys pagal vieną iš 1-5 punktų, kuriame R_3 yra H.

7. Junginys pagal vieną iš 1-6 punktų, kuriame R_4 yra H, halogenas, (C_1-C_6)alkilas arba (C_1-C_2)alkenil-fenilas, kur (C_1-C_6)alkilas arba fenilas yra nepakeisti arba pakeisti.

8. Junginys pagal vieną iš 1-7 punktų, kuriame R_4 yra H.

9. Junginys pagal vieną iš 1-8 punktų, kuriame R_5 yra H, (C_1-C_6)alkilas, (C_6-C_{10})arilas, (C_3-C_8)cikloalkilas arba (C_5-C_{10})heteroarilas, kuriame (C_1-C_6)alkilas, (C_3-C_8)cikloalkilas, (C_6-C_{10})arilas arba (C_5-C_{10})heteroarilas yra nepakeisti arba pakeisti.

10. Junginys pagal vieną iš 1-9 punktų, kuriame R_5 yra H.

11. Junginys pagal vieną iš 1-10 punktų, kuriame R_7 yra H, (C_1-C_6)alkilas, O-(C_1-C_6)alkilas arba NHR‘, kur (C_1-C_6)alkilas ir R‘ yra nepakeisti arba pakeisti.

12. Junginys pagal vieną iš 1-11 punktų, kuriame R_7 yra vandenilis, metilas arba chloras.

13. Junginys pagal vieną iš 1-12 punktų, kuriame R_8 yra H.

14. Junginys pagal vieną iš 1-13 punktų, kuriame R_9 yra:

R’,
OH,
halogenas,
(C_1-C_6)alkilas,
(C_1-C_6)alkilen-R’ ,
(C_2-C_6)alkenilas,
(C_1-C_6)alkilen-C(O)NH-R’,
(C_1-C_6)alkilen-C(O)NH-(C_1-C_6)alkilas,
COOH,
$CONH_2$,
C(O)NH-(C_1-C_6)alkilas,
C(O)NHR’,
C(O)-NH(C_1-C_6)alkinilas,
C(O)-NH(C_1-C_6)alkil-R‘ arba
C(O)N[(C_1-C_6)alkil]$_2$,
kur (C_1-C_6) alkilas, (C_1-C_6)alkilenas arba R‘ yra nepakeisti arba pakeisti.

15. Junginys pagal vieną iš 1-14 punktų, kuriame R_9 yra OH, halogenas, (C_1-C_6)alkilas, C(O)OH, $C(O)NH_2$ arba O-CH_3, kur (C_1-C_6)alkilas yra nepakeistas arba pakeistas.

16. Junginys pagal vieną iš 1-15 punktų, kuriame R_9 yra nepakeistas arba pakeistas (C_1-C_6)alkilas.

17. Junginys pagal vieną iš 1-16 punktų, kuriame R_{10} yra:
(C_1-C_6)alkilas,
(C_1-C_8)heteroalkilas,
(C_3-C_8)cikloalkilas,
(C_3-C_8)heterocikloalkilas,
(C_1-C_6)alkilen-(C_3-C_8)cikloalkilas,
(C_1-C_6)alkilen-fenilas,
(C_1-C_6)alkilen-(C_5-C_{10})heteroarilas arba
(C_1-C_6)alkilen-(C_5-C_6)heterocikloalkilas,
kur (C_1-C_6)alkilas, (C_1-C_8)heteroalkilas, (C_3-C_8) cikloalkilas, (C_3-C_8)heterocikloalkilas, (C_1-C_6)alkilinas, fenilas arba (C_5-C_{10})heteroarilas yra nepakeisti arba pakeisti.

18. Junginys pagal vieną iš 1-17 punktų, kuriame R_{10} yra metilas, etilas, propilas, izopropilas, butilas, izobutilas, ciklopropilas, ciklobutilas, ciklopentilas, ciklopropilmetilenas, izopropiloksimetilenas, tetrahidrofuranilas, tetrahidropiranilas arba benzilas.

19. Junginys pagal vieną iš 1-18 punktų, kuriame R_{11} yra:
H,
(C_1-C_6)alkilas,
(C_3-C_8)cikloalkilas arba
(C_5-C_6)heteroarilas,
kur (C_1-C_6) alkilas, (C_3-C_8)cikloalkilas arba (C_5-C_6) heteroarilas yra nepakeisti arba pakeisti.

20. Junginys pagal vieną iš 1-19 punktų, kuriame R_{11} yra H arba metilas.

21. Junginys pagal vieną iš 1-20 punktų, kuriame R_{12} yra:
$(C_1\text{-}C_6)$alkilas, kuriame pasirinktinai vienas arba daugiau vandenilio atomų yra pakeisti fluoru;
$(C_3\text{-}C_8)$cikloalkilas,
$(C_5\text{-}C_6)$heteroarilas arba
$(C_6\text{-}C_{10})$arilas,
kur $(C_3\text{-}C_8)$cikloalkilas, $(C_5\text{-}C_6)$heteroarilas arba $(C_6\text{-}C_{10})$arilas yra nepakeisti arba pakeisti.

22. Junginys pagal vieną iš 1-21 punktų, kuriame R_{12} yra metilas, etilas, propilas, izopropilas, ciklopropilas, trifluormetilas, pentafluoretilas, tiazolias arba fenilas.

23. Junginys pagal vieną iš 1-22 punktų, kuriame R_{11} ir R_{12} sudaro pakeistą arba nepakeistą $(C_3\text{-}C_8)$ cikloalkilo žiedą.

24. Junginys pagal vieną iš 1-23 punktų, kuriame R_{13} ir R_{14} nepriklausomai viena nuo kitos yra:
H,
$(C_1\text{-}C_6)$alkilas,
$(C_3\text{-}C_8)$cikloalkilas,
$(C_1\text{-}C_4)$alkilen-$(C_3\text{-}C_8)$cikloalkilas,
$(C_1\text{-}C_4)$alkilen-$(C_5\text{-}C_{10})$heteroarilas,
$(C_1\text{-}C_4)$alkilen-$(C_3\text{-}C_8)$heterocikloalkilas,
$(C_1\text{-}C_4)$alkilen-$(C_6\text{-}C_{10})$arilas,
$(C_1\text{-}C_6)$alkilen-O-$(C_1\text{-}C_6)$alkilas,
C(O)NH-$(C_1\text{-}C_6)$alkilas arba
R_{13} ir R_{14} kartu su N atomu, prie kurio jos yra prisijungusios, sudaro $(C_3\text{-}C_8)$heterocikloalkilo grupę,
kur $(C_1\text{-}C_6)$alkilas, $(C_3\text{-}C_8)$cikloalkilas, $(C_1\text{-}C_4)$alkilenas, $(C_5\text{-}C_{10})$heteroarilas, $(C_3\text{-}C_8)$heterocikloalkilas arba $(C_6\text{-}C_{10})$arilas yra nepakeisti arba pakeisti.

25. Junginys pagal vieną iš 1-24 punktų, kuriame:
R_{13} yra H, $(C_1\text{-}C_6)$alkilas, $(C_3\text{-}C_8)$cikloalkilas arba $(C_1\text{-}C_4)$alkilen-$(C_3\text{-}C_8)$cikloalkilas; ir
R_{14} yra:
H,
$(C_1\text{-}C_6)$alkilas,
$(C_3\text{-}C_8)$cikloalkilas,
$(C_1\text{-}C_4)$alkilen-$(C_3\text{-}C_8)$cikloalkilas,
$(C_1\text{-}C_4)$alkilen-$(C_5\text{-}C_{10})$heteroarilas,
$(C_1\text{-}C_4)$alkilen-$(C_3\text{-}C_8)$heterocikloalkilas,
$(C_1\text{-}C_4)$alkilen-$(C_6\text{-}C_{10})$arilas,
$(C_1\text{-}C_6)$alkilen-O-$(C_1\text{-}C_6)$alkilas arba
C(O)NH-$(C_1\text{-}C_6)$alkilas,
kur $(C_1\text{-}C_6)$alkilas, $(C_3\text{-}C_8)$cikloalkilas, $(C_1\text{-}C_4)$alkilenas, $(C_5\text{-}C_{10})$heteroarilas, $(C_3\text{-}C_8)$heterocikloalkilas arba $(C_6\text{-}C_{10})$arilas yra nepakeisti arba pakeisti.

26. Junginys pagal vieną iš 1-25 punktų, kuriame:
R_{13} yra H arba $(C_1\text{-}C_6)$alkilas; ir
R_{14} yra:
H,
$(C_1\text{-}C_6)$alkilas,
$(C_3\text{-}C_8)$cikloalkilas,
$(C_1\text{-}C_4)$alkilen-$(C_3\text{-}C_8)$cikloalkilas,
$(C_1\text{-}C_4)$alkilen-$(C_5\text{-}C_{10})$heteroarilas,
$(C_1\text{-}C_4)$alkilen-$(C_3\text{-}C_8)$heterocikloalkilas,
$(C_1\text{-}C_4)$alkilen-$(C_6\text{-}C_{10})$arilas arba
$(C_1\text{-}C_6)$alkilen-O-$(C_1\text{-}C_6)$alkilas,
kur $(C_1\text{-}C_6)$alkilas, $(C_3\text{-}C_8)$cikloalkilas, $(C_1\text{-}C_4)$alkilenas, $(C_5\text{-}C_{10})$heteroarilas, $(C_3\text{-}C_8)$heterocikloalkilas arba $(C_6\text{-}C_{10})$arilas yra nepakeisti arba pakeisti.

27. Junginys pagal vieną iš 1-26 punktų, kuriame:
R_{13} yra H, $(C_1\text{-}C_6)$alkilas; ir
R_{14} yra H, $(C_1\text{-}C_6)$alkilas arba $(C_3\text{-}C_8)$cikloalkilas,
kur $(C_1\text{-}C_6)$alkilas arba $(C_3\text{-}C_8)$cikloalkilas yra nepakeisti arba pakeisti.

28. Junginys pagal vieną iš 1-27 punktų, kuriame R_{13} ir R_{14} yra H.

29. Junginys pagal vieną iš 1-28 punktų, kuriame R_6 nėra arba biciklinė arba adamantano sistema, sudaryta su R_6, yra parinkta iš:

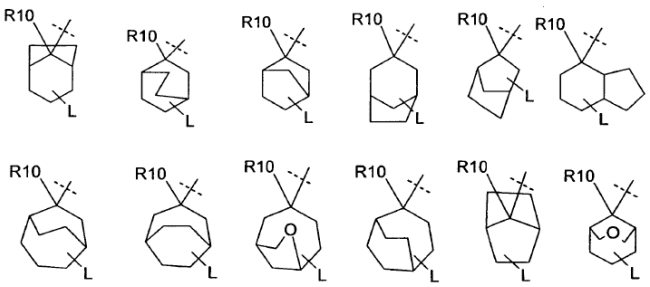

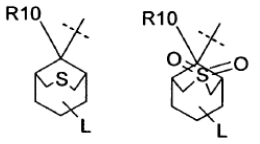

arba

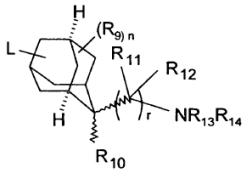

kuri yra nepakeista arba pasirinktinai pakeista R_9.

30. Junginys pagal vieną iš 1-29 punktų, kuriame R_6 nėra.

31. Junginys pagal vieną iš 1-30 punktų, kuriame m yra 2 ir s yra 2.

32. Junginys pagal vieną iš 1-30 punktų, kuriame m yra 3 ir s yra 1.

33. Junginys pagal vieną iš 1-32 punktų, kuriame n yra 0, 1 arba 2.

34. Junginys pagal vieną iš 1-33 punktų, kuriame n yra 0.

35. Junginys pagal vieną iš 1-34 punktų, kuriame r yra 1.

36. Junginys pagal vieną iš 1-35 punktų, kuriame L yra $S(CH_2)p$, $S(O)(CH_2)p$ arba $SO_2(CH_2)p$.

37. Junginys pagal vieną iš 1-35 punktų, kuriame L yra $NH(CH_2)p$ arba $N(C_1\text{-}C_6)alkil\text{-}(CH_2)p$.

38. Junginys pagal vieną iš 1-35 punktų, kuriame L yra $O(CH_2)p$.

39. Junginys pagal vieną iš 1-38 punktų, kuriame p yra 0.

40. Junginys pagal 1 punktą, parinktas iš grupės, susidedančios iš:

6-[4-(1-amino-propil)-4-(tetrahidro-piran-4-il)-cikloheksiloksi]-7-chlor-2H-izochinolin-1-ono,

6-[4-(1-amino-etil)-4-etil-ciloheksiloksi]-7-chlor-2H-izochinolin-1-ono,

6- [4-(1-amino-propil)-4-propil- cikloheksiloksi]-7-chlor-2H-izochinolin-1-ono,

6-[4-(amino-ciklopropil-metil)-4-propil-cikloheksiloksi]-7-chlor-2H-izochinolin-1-ono,

6-[4-(1-amino-propil)-4-izopropil-cikloheksiloksi]-7-chlor-2H-izochinolin-1-ono,

6-[4-(1-amino-etil)-4-ciklopropilmetil-cikloheksiloksi]-7-chlor-2H-izochinolin-1-ono,

6-[4-(1-amino-propil)-4-ciklopropilmetil-cikloheksiloksi]-7-chlor-2H-izochinolin-1-ono,

6-[4-(1-amino-butil)-4-ciklopropilmetil-cikloheksiloksi]-7-chlor-2H-izochinolin-1-ono,

6-[4-(amino-ciklopropil-metil)-4-ciklopropilmetil-cikloheksiloksi]-7-chlor-2H-izochinolin-1-ono,

6-[4-(1-amino-2-metil-propil)-4-ciklopropilmetil-cikloheksiloksi]-7-chlor-2H-izochinolin-1-ono,

6-[4-(1-amino-propil)-4-izopropoksimetil-cikloheksiloksi]-7-chlor-2H-izochinolin-1-ono,

6-[4-(1-amino-etil)-4-ciklobutil-cikloheksiloksi]-7-chlor-2H-izochinolin-1-ono,

6-[4-(1-amino-propil)-4-ciklobutil-cikloheksiloksi]-7-chlor-2H-izochinolin-1-ono,

6-[4-(1-amino-propil)-4-ciklopentil-cikloheksiloksi]-7-chlor-2H-izochinolin-1-ono,

6-[4-(amino-fenil-metil)-4-ciklopentil-cikloheksiloksi]-7-chlor-2H-izochinolin-1-ono,

6-[4-(1-amino-propil)-4-metil-cikloheksiloksi]-7-chlor-2H-izochinolin-1-ono,

6-[4-(1-amino-propil)-4-izobutil-cikloheksiloksi]-7-chlor-2H-izochinolin-1-ono,

6-[4-(1-amino-propil)-4-benzil-cikloheksiloksi]-7-chlor-2H-izochinolin-1-ono,

6-[4-(1-amino-propil)-4-etil-cikloheksiloksi]-7-chlor-2H-izochinolin-1-ono,

6-[4-(1-amino-butil)-4-izopropil-cikloheksiloksi]-7-chlor-2H-izochinolin-1-ono,

6-[4-(1-amino-butil)-4-etil-cikloheksiloksi]-7-metil-2H-izochinolin-1-ono,

6-[4-(1-amino-etil)-4-etil-cikloheksiloksi]-7-metil-2H-izochinolin-1-ono,

6-[4-(1-amino-propil)-4-butil-cikloheksiloksi]-7-chlor-2H-izochinolin-1-ono,

6-[4-(1-amino-propil)-4-butil-cikloheksiloksi]-4-benzil-7-chlor-2H-izochinolin-1-ono,

6-[4-(1-amino-2,2,2-trifluor-etil)-4-ciklopropilmetil-cikloheksiloksi]-7-chlor-2H-izochinolin-1-ono,

6-[4-(1-amino-2,2,2-trifluor-etil)-4-izopropil-cikloheksiloksi]-7-chlor-2H-izochinolin-1-ono,

6-[4-(1-amino-2,2,3,3,3-pentafluor-propil)-4-izopropil-cikloheksiloksi]-7-chlor-2H-izochinolin-1-ono,

6-[4-(amino-tiazol-2-il-metil)-4-izopropil-cikloheksiloksi]-7-chlor-2H-izochinolin-1-ono arba

6-[4-(amino-tiazol-5-il-metil)-4-izopropil-cikloheksiloksi]-7-chlor-2H-izochinolin-1-ono,

jų stereoizomerinės ir/arba tautomerinės formos ir/arba jų farmaciniu požiūriu priimtinos druskos.

41. Junginys pagal 1 punktą, parinktas iš grupės, susidedančios iš:

cis-6-[4-(1-amino-propil)-4-(tetrahidropiran-4-il)-cikloheksiloksi]-7-chlor-2H-izochinolin-1-ono,

cis-6-[4-(1-amino-propil)-4-etil-cikloheksiloksi]-7-chlor-2H-izochinolin-1-ono,

cis-6-[4-(1-amino-butil)-4-izopropil-cikloheksiloksi]-7-chlor-2H-izochinolin-1-ono,

cis-6-[4-(1-amino-butil)-4-etil-cikloheksiloksi]-7-metil-2H-izochinolin-1-ono,

cis-6-[4-(1-amino-etil)-4-etil-cikloheksiloksi]-7-metil-2H-izochinolin-1-ono,

cis-6-[4-(1-amino-propil)-4-butil-cikloheksiloksi]-7-chlor-2H-izochinolin-1-ono ir

cis-6-[4-(1-amino-propil)-4-butil-cikloheksiloksi]-4-benzil-7-chlor-2H-izochinolin-1-ono,

jų stereoizomerinės ir/arba tautomerinės formos ir/arba jų farmaciniu požiūriu priimtinos druskos.

42. Junginys pagal 1 punktą, parinktas iš grupės, susidedančios iš:

cis-6-[4-((S)-1-amino-propil)-4-metil-cikloheksiloksi]-7-chlor-2H-izochinolin-1-ono,

cis-6-[4-((R)-1-amino-propil)-4-metil-cikloheksiloksi]-7-chlor-2H-izochinolin-1-ono,

cis-6-[4-((S)-1-amino-propil)-4-(tetrahidro-piran-4-il)-cikloheksiloksi]-7-chlor-2H-izochinolin-1-ono,

cis-6-[4-((R)-1-amino-propil)-4-(tetrahidro-piran-4-il)-cikloheksiloksi]-7-chlor-2H-izochinolin-1-ono,

cis-6-[4-((R)-1-amino-propil)-4-etil-cikloheksiloksi]-7-chlor-2H-izochinolin-1-ono,

cis-6-[4-((S)-1-amino-propil)-4-etil-cikloheksiloksi]-7-chlor-2H-izochinolin-1-ono,

cis-6-[4-((S)-amino-ciklopropil-metil)-4-ciklopropilmetil-cikloheksiloksi]-7-chlor-2H-izochinolin-1-ono ir

cis-6-[4-((R)-amino-ciklopropil-metil)-4-ciklopropilmetil-cikloheksiloksi]-7-chlor-2H-izochinolin-1-ono,

jų tautomerinės formos ir/arba jų farmaciniu požiūriu priimtinos druskos.

43. Junginys pagal 1 punktą, parinktas iš grupės, susidedančios iš:

cis-6-[4-(1-amino-etil)-4-etil-cikloheksiloksi]-7-metil-2H-izochinolin-1-ono,

cis-6-[4-(1-amino-propil)-4-etil-cikloheksiloksi]-7-fluor-2H-izochinolin-1-ono,

cis-6-[4-(1-amino-propil)-4-etil-cikloheksiloksi]-7-fluor-5-metil-2H-izochinolin-1-ono,

cis-6-[4-(1-amino-propil)-4-etil-cikloheksiloksi]-7-metil-2H-izochinolin-1-ono,

cis-6-[4-(1-amino-propil)-4-etil-cikloheksiloksi]-5,7-dimetil-2H-izochinolin-1-ono,

cis-6-[-4-(1-amino-propil)-4-metoksi-cikloheksiloksi]-7-chlor-2H-izochinolin-1-ono,

trans-6-[4-(1-amino-propil)-4-metoksi-cikloheksiloksi]-7-chlor-2H-izochinolin-I-ono,

6-[4-(1-amino-propil)-4-etoksi-cikloheksiloksi]-7-chlor-2H-izochinolin-1-ono,

cis-6-[4-(amino-fenil-metil)-4-metil-cikloheksiloksi]-7-chlor-2H-izochinolin-1-ono,

cis-6-[4-(1-amino-butil)-4-metil-cikloheksiloksi]-7-chlor-2H-izochinolin-1-ono,

cis-6-[4-(amino-fenil-metil)-4-ciklopropilmetil-cikloheksiloksi]-7-chlor-2H-izochinolin-1-ono,

cis-6-[4-(1-amino-3-metil-butil)-4-ciklopropilmetil-cikloheksiloksi]-7-chlor-2H-izochinolin-1-ono,

cis-6-[4-(1-amino-2-metil-propil)-4-cikloheksil-cikloheksiloksi]-7-chlor-2H-izochinolin-1-ono,

cis-6-[4-(1-amino-propil)-4-(4,4,4-trifluor-butil)-cikloheksiloksi]-7-chlor-2H-izochinolin-1-ono,

cis-6-[4-(1-amino-propil)-4-(tetrahidro-piran-4-ilmetil)-cikloheksiloksi]-7-chlor-2H-izochinolin-1-ono,

cis-6-[4-(amino-ciklopropil-metil)-4-(tetrahidro-piran-4-ilmetil)-cikloheksiloksi]-7-chlor-2H-izochinolin-1-ono,

cis-6-[4-(amino-ciklopropil-metil)-4-metil-cikloheksiloksi]-7-chlor-2H-izochinolin-1-ono,

cis-6-[4-(amino-ciklopropil-metil)-4-etil-cikloheksiloksi]-7-chlor-2H-izochinolin-1-ono,

cis-6-[4-(1-amino-propil)-4-etoksimetil-cikloheksiloksi]-7-chlor-2H-izochinolin-1-ono,

cis-6-[4-(1-amino-etil)-4-ciklopropil-cikloheksiloksi]-7-chlor-2H-izochinolin-1-ono,

cis-6-[4-(amino-ciklopropil-metil)-4-(4,4,4-trifluor-butil)-cikloheksiloksi]-7-chlor-2H-izochinolin-1-ono,

cis-6-[4-(1-amino-propil)-4-ciklopropil-cikloheksiloksi]-7-chlor-2H-izochinolin-1-ono,

cis-6-[4-(amino-ciklopropil-metil)-4-ciklopropil-cikloheksiloksi]-7-chlor-2H-izochinolin-1-ono,

cis-6-[4-(1-amino-propil)-4-(tetrahidro-tiopiran-4-il)-cikloheksiloksi]-7-chlor-2H-izochinolin-1-ono,

cis-6-[4-(1-amino-etil)-4-propil-cikloheksiloksi]-7-chlor-2H-izochinolin-1-ono,

cis-6-[4-(1-amino-etil)-4-etil-cikloheksiloksi]-7-fluor-2H-izochinolin-1-ono,

cis-6-[4-(1-amino-etil)-4-etil-cikloheksiloksi]-7-fluor-5-metil-2H-izochinolin-1-ono,

cis-6-[4-(1-amino-etil)-4-etil-cikloheksiloksi]-4-benzil-7-chlor-2H-izochinolin-1-ono,

cis-7-chlor-6-{4-[1-(ciklopropilmetil-amino)-propil]-4-etil-cikloheksiloksi}-2H-izochinolin-1-ono,

cis-6-[4-(1-benzilamino-propil)-4-etil-cikloheksiloksi]-7-chlor-2H-izochinolin-1-ono,

cis-7-chlor-6-[4-etil-4-(1-izobutilamino-propil)-cikloheksiloksi]-2H-izochinolin-1-ono,

cis-6-[4-(1-butilamino-propil)-4-etil-cikloheksiloksi]-7-chlor-2H-izochinolin-1-ono,

6-[4-(1-amino-2-metil-propil)-4-izopropil-cikloheksiloksi]-7-chlor-2H-izochinolin-1-ono,

cis-6-[4-(1-amino-propil)-4-izopropil-cikloheksiloksi]-7-chlor-4-fluor-2H-izochinolin-1-ono,

cis-6-[4-(1-amino-propil)-4-etil-cikloheksiloksi]-7-chlor-4-fluor-2H-izochinolin-1-ono,

cis-6-[4-(1-amino-propil)-4-etil-cikloheksiloksi]-4-brom-7-chlor-2H-izochinolin-1-ono,

cis-6-[4-(1-amino-propil)-4-etil-cikloheksiloksi]-7-chlor-1-okso-1,2-dihidro-izochinolin-4-karbonitrilo,

cis-6-[4-(1-amino-propil)-4-izopropil-cikloheksiloksi]-4-brom-7-chlor-2H-izochinolin-1-one,

cis-6-[4-(1-amino-2-fluor-etil)-4-etil-cikloheksiloksi]-7-chlor-2H-izochinolin-1-ono,

trans-6-[4-(1-amino-2-fluor-etil)-4-etil-cikloheksiloksi]-7-chlor-2H-izochinolin-1-ono,

6-[4-(1-amino-3-metoksi-propil)-4-etil-cikloheksiloksi]-7-chlor-2H-izochinolin-1-ono,

cis-6-[4-(1-amino-propil)-4-(1,1-diokso-tetrahidrotiopiran-4-il)-cikloheksiloksi]-7-chlor-2H-izochinolin-1-ono,

6-[3-(1-amino-propil)-3-propil-ciklopentoksi]-7-chlor-2H-izochinolin-1-ono ir

6-[4-(1-amino-propil)-4-trifluormetil-cikloheksiloksi]-7-chlor-2H-izochinolin-1-ono,

jų stereoizomerinės ir/arba tautomerinės formos ir/arba jų farmaciniu požiūriu priimtinos druskos.

44. Junginys pagal 1 punktą, parinktas iš grupės, susidedančios iš:

cis-1-[4-(5,7-dimetil-izochinolin-6-iloksi)-1-etil-cikloheksil]-propilamino,

cis-1-[1-etil-4-(7-fluor-izochinolin-6-iloksi)-cikloheksil]-propilamino,
cis-1-[1-etil-4-(7-metil-izochinolin-6-iloksi)-cikloheksil]-propilamino,
cis-1-[1-etil-4-(7-fluor-5-metil-izochinolin-6-iloksi)-cikloheksil]-propilamino,
cis-1-[1-etil-4-(7-fluor-5-metil-izochinolin-6-iloksi)-cikloheksil]-etilamino,
cis-1-[4-(7-brom-izochinolin-6-iloksi)-1-etil-cikloheksil]-etilamino,
cis-1-[4-(7-metil-izochinolin-6-iloksi)-1-etil-cikloheksil]-etilamino,
cis-1-[4-(5-chlor-izochinolin-6-iloksi)-1-etil-cikloheksil]-etilamino,
cis-6-[4-(1-amino-etil)-4-propil-cikloheksiloksi]-7-chlor-izochinolin-1-ilamino ir
[4-(1-amino-propil)-4-metil-cikloheksil]-izochinolin-6-il-amino,
jų stereoizomerinės ir/arba tautomerinės formos ir/arba jų farmaciniu požiūriu priimtinos druskos.

45. (I) formulės junginys ir/arba jo farmaciniu požiūriu priimtina druska pagal vieną iš 1-44 punktą, skirti vaisto gamybai.

46. (I) formulės junginio ir/arba jo farmaciniu požiūriu priimtinos druskos pagal vieną iš 1-44 punktą panaudojimas vaisto gamybai.

47. (I) formulės junginio ir/arba jo farmaciniu požiūriu priimtinos druskos pagal vieną iš 1-44 punktą panaudojimas gamybai vaisto, skirto hipertenzijos, plaučių hipertenzijos, akių hipertenzijos, retinopatijos, glaukomos, periferinės kraujo apytakos sutrikimo, periferinės arterinės okliuzinės ligos (PAOD), koronarinės širdies ligos, krūtinės anginos, širdies hipertrofijos, širdies nepakankamumo, išeminių sutrikimų, išeminio organų nepakankamumo (galūnių organų pažeidimas), plaučių fibromos, kepenų fibromos, kepenų nepakankamumo, nefropatijos, inkstų nepakankamumo, inkstų fibromos, inkstų glomerulosklerozės, organų hipertrofijos, astmos, lėtinės obstrukcinės plaučių ligos (COPD), suaugusiųjų respiracinio distreso sindromo, trombinių susirgimų, insulto, cerebrinio vazospazmo, cerebrinės išemijos, skausmo, neuronų degeneracijos, nugaros smegenų pažeidimo, Alzhaimerio ligos, pirmalaikio gimdymo, lytinės disfunkcijos, endokrininės disfunkcijos, arteriosklerozės, prostatos hipertrofijos, diabeto ir diabeto komplikacijų, metabolinio sindromo, kraujagyslių restenozės, aterosklerozės, uždegimo, autoimuninių ligų, AIDS, osteopatijos, bakterinės virškinamojo trakto infekcijos, sepsio arba vėžio vystymosi ir progresijos gydymui ir/arba prevencijai.

48. (I) formulės junginio ir/arba jo farmaciniu požiūriu priimtinos druskos pagal vieną iš 1-44 punktą panaudojimas gamybai vaisto, skirto hipertenzijos, plaučių hipertenzijos, kepenų fibromos, kepenų nepakankamumo, nefropatijos, inkstų nepakankamumo, lėtinės obstrukcinės plaučių ligos (COPD), cerebrinio vazospazmo, skausmo, nugaros smegenų pažeidimo, lytinės disfunkcijos, kraujagyslių restenozės arba vėžio vystymosi ir progresijos gydymui ir/arba prevencijai.

49. (I) formulės junginys ir/arba jo farmaciniu požiūriu priimtina druska pagal vieną iš 1-44 punktą skirti panaudoti gydymo būdams, susijusiems su kamieninių ląstelių arba indukuotų pluripotentinių kamieninių ląstelių gydymui, širdies fibromos, depresijos, epilepsijos, inkstų papiliarinės nekrozės, tubulointersticinės disfunkcijos, išsėtinės sklerozės, kraujagyslių restenozės arba lipidų sutrikimų nustatymo patobulinimui arba gydymui arba prevencijai.

50. Vaistas, apimantis mažiausiai vieno (I) formulės junginio ir/arba jo farmaciniu požiūriu priimtinos druskos pagal vieną iš 1-44 punktą veiksmingą kiekį, farmaciniu požiūriu priimtinus užpildus ir nešiklius ir, kur tinkama, papildomus priedus ir/arba kitus aktyvius ingredientus.

---

(51) Int.Cl. ***C07D 217/24*** (2006.01)
C07D 493/08 (2006.01)
C07D 495/08 (2006.01)
A61K 31/472 (2006.01)
A61P 27/00 (2006.01)
A61P 9/00 (2006.01)
A61P 25/00 (2006.01)
A61P 37/00 (2006.01)

(11) **2303845**
(96) 09768941.8
(96) 2009 06 18
(97) 2011 04 06
(97) 2013 09 18
(86) PCT/EP2009/004393
(86) 2009 06 18
(87) WO 2009/156092
(87) 2009 12 30
(30) 08290607, 2008 06 24, EP
153155 P, 2009 02 17, US

(72) PLETTENBURG, Oliver, DE
LORENZ, Katrin, DE
LOEHN, Matthias, DE
DUCLOS, Olivier, FR
BISCARRAT, Sandrine, FR
(73) SANOFI, 75008 Paris, FR
(74) Reda ŽABOLIENĖ, 7, Advokatės Redos Žabolienės kontora METIDA, Verslo centras VERTAS, Gynėjų g. 16, LT-01109 Vilnius, LT

(54) Bi- ir policiklinis pakeistasis izochinolinas ir izochinolino dariniai kaip kinazės inhibitoriai
Apibrėžties punktai: 29, brėžiniai: 0.

(57) 1. Junginys, kurio formulė (I):

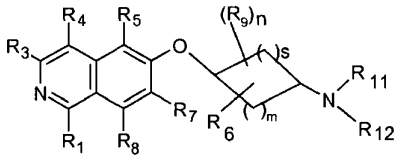

(I)

kurioje:

R_1 yra OH;

R_3 yra H, halogenas, CN, (C_1-C_6)alkilas, OH, NH_2 arba NHR';

R_4 yra H, halogenas, hidroksi, CN, (C_1-C_6)alkilas, R' arba (C_1-C_6)alkilen-R';

R_5 yra H, halogenas, CN, (C_1-C_6)alkilas arba R';

R_7 yra H, halogenas, CN, (C_1-C_6)alkilas, O-(C_1-C_6) alkilas, R' arba SO_2-NH_2;

R_8 yra H, halogenas arba (C_1-C_6)alkilas;

R_6 yra viena (C_1-C_4)alkileno jungtis prie cikloalkilo žiedo, kur (C_1-C_4)alkilenas sudaro antrą jungtį su cikloalkilo žiedo skirtingu anglies atomu, siekiant gauti biciklinę žiedo sistemą,

kur biciklinėje žiedo sistemoje vienas arba du anglies atomai yra pakeisti grupe, nepriklausomai parinkta iš O, N-R_{13}, S, SO arba SO_2; arba, jeigu m ir s yra 2, m yra 3 ir s yra 1, arba m yra 4 ir s yra 0,

R_6 yra CH_2-CH-$(CH_2)_2$, kuri yra susijungusi su viena CH_2 prie cikloalkilo žiedo ir dvi kitos CH_2 yra prisijungusios prie cikloalkilo žiedo skirtingų anglies atomų, ir, jeigu m yra 3 ir s yra 3,

R_6 yra dvi metileno grupės, prisijungusios prie cikloalkilo žiedo skirtingų anglies atomų, kur metileno grupės arba CH_2-CH-$(CH_2)_2$ grupė yra prisijungusios prie cikloalkilo žiedo anglies atomų ir sudaro adamantano sistemą, kurios formulė:

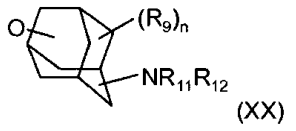

(XX)

kur deguonies atomas gali būti prisijungęs prie bet kurio antrinio arba tretinio anglies atomo,

arba R_6 kartu su R_{11} ir N atomu sudaro (C_3-C_8) heterocikloalkilą, kuris kaip spirociklinė žiedo sistema yra prisijungęs prie cikloalkilo radikalo;

kur biciklinė žiedo sistema arba adamantano sistema arba (C_3-C_8)heterocikloalkilą turinti žiedo sistema yra nepakeista arba pasirinktinai pakeista R_9;

R_9 yra:

R',

OH,

halogenas,

(C_1-C_6)alkilas,

O-(C_1-C_6)alkilas,

(C_1-C_6)alkilen-R',

(C_2-C_6)alkenilas,

(C_2-C_6)alkinilas,

(C_1-C_6)alkilen-O-R',

(C_1-C_6)alkilen-CH[R']$_2$,

(C_1-C_6)alkilen-C(O)-R',

(C_1-C_6)alkilen-C(O)NH_2,

(C_1-C_6)alkilen-C(O)NH-R',

(C_1-C_6)alkilen-C(O)NH-(C_1-C_6)alkilas,

(C_1-C_6)alkilen-C(O)N[(C_1-C_6)alkil]$_2$,

(C_1-C_6)alkilen-C(O)N[R']$_2$;

(C_1-C_6)alkilen-C(O)O-(C_1-C_6)alkilas,

COOH,

C(O)O-(C_1-C_6)alkilas,

C(O)OR',

C(O)(C_1-C_6)alkilas,

C(O)R',

$CONH_2$,C(O)-NH-(C_2-C_6)alkenilas,

C(O)-NH-(C_2-C_6)alkinilas,

C(O)NH-(C_1-C_6)alkilas,

C(O)NHR',

C(O)-NH(C_1-C_6)alkilen-R',

C(O)N[(C_1-C_6)alkil]R'

C(O)N[(C_1-C_6)alkil]$_2$,

C(O)-(C_1-C_6)alkilen-R' arba

C(O)O(C_1-C_6)alkilen-R';

R_{11} yra H,

R_{12} yra H, (C_1-C_6)alkilas arba (C_3-C_8)cikloalkilas; arba

R_{11} ir R_{12} kartu su N-atomu, prie kurio jos yra prisijungusios, sudaro (C_3-C_8) heterocikloalkilą;

R_{13} yra H arba (C_1-C_6)alkilas;

n yra 0, 1, 2, 3 arba 4;

m yra 1, 2, 3 arba 4;

s yra 0, 1, 2 arba 3;

R' yra:

(C_3-C_8)cikloalkilas,

(C_5-C_{10})heteroarilas,

(C_3-C_8)heterocikloalkilas,

(C_6-C_{10})arilas;

kur liekanose R_3-R_{13} alkilas arba alkilenas yra nepakeistas arba pasirinktinai pakeistas vieną arba daugiau kartų OH, OCH_3, C(O)OH, C(O)OCH_3, NH_2, $NHCH_3$, N(CH_3)$_2$, C(O)NH_2, C(O)$NHCH_3$, C(O)N(CH_3)$_2$ arba halogenu;

kur liekanose R_3- R_{13} cikloalkilas arba heterocikloalkilas yra nepakeistas arba pasirinktinai pakeistas vieną arba daugiau kartų (C_1-C_6)alkilu, halogenu, OH, OCH_3, C(O)OH, C(O)OCH_3, NH_2, $NHCH_3$, N(CH_3)$_2$, C(O)NH_2, C(O)$NHCH_3$ arba C(O) N(CH_3)$_2$;

kur liekanose R_3-R_{13} (C_6-C_{10})arilas ir (C_5-C_{10}) heteroarilas yra nepakeisti arba pasirinktinai pakeisti vieną arba daugiau kartų grupe, nepriklausomai parinkta iš halogeno, OH, NO_2, N_3, CN, C(O)-(C_1-C_6) alkilo, C(O)-(C_6-C_{10})arilo, C(O)OH, C(O)O(C_1-C_6) alkilo, C(O)NH_2, C(O)NH(C_1-C_6)alkilo, C(O)N[(C_1-C_6) alkil]$_2$, (C_3-C_8)cikloalkilo, (C_1-C_6)alkilo, (C_1-C_6)alkilen-

$NH(C_1-C_6)$alkilo, (C_1-C_6)alkilen-$N[(C_1-C_6)alkil]_2$, (C_2-C_6)alkenilo, (C_2-C_6)alkinilo, O-(C_1-C_6)alkilo, O-C(O)-(C_1-C_6)alkilo, PO_3H_2, SO_3H, SO_2-NH_2, $SO_2NH(C_1-C_6)$alkilo, $SO_2N[(C_1-C_6)alkil]_2$, S-(C_1-C_6)alkilo; SO-(C_1-C_6)alkilo, $SO_2-(C_1-C_6)$alkilo, SO_2-N=CH-$N[(C_1-C_6)alkil]_2$, SF_5, $C(NH)(NH_2)$, NH_2, NH-(C_1-C_6)alkilo, $N[(C_1-C_6)alkil]_2$, NH-C(O)-(C_1-C_6)alkilo, NH-C(O)O-(C_1-C_6)alkilo, NH-SO_2-(C_1-C_6)alkilo, NH-SO_2-(C_6-C_{10})arilo, NH-SO_2-(C_5-C_{10})heteroarilo, NH-SO_2-(C_3-C_8)heterocikloalkilo, $N(C_1-C_6)$alkil-C(O)-(C_1-C_6)alkilo, $N(C_1-C_6)$alkil-C(O)O-(C_1-C_6)alkilo, $N(C_1-C_6)$alkil-C(O)-NH-$(C_1-C_6)alkil]$, (C_6-C_{10})arilo, (C_1-C_6)alkilen-(C_6-C_{10})arilo, O-(C_6-C_{10})arilo, O-(C_1-C_6)alkilen-(C_6-C_{10})arilo, (C_5-C_{10})heteroarilo, (C_3-C_8)heterocikloalkilo, (C_1-C_6)alkilen-(C_5-C_{10})heteroarilo, (C_1-C_6)alkilen-(C_3-C_8)heterocikloalkilo, O-(C_1-C_6)alkilen-(C_5-C_{10})heteroarilo, O-(C_1-C_6)alkilen-(C_3-C_8)heterocikloalkilo, jų stereoizomerinių ir/arba tautomerinių formų ir/arba jų farmaciniu požiūriu priimtinų druskų.

2. (I) formulės junginys pagal 1 punktą, kur R_1 yra OH ir yra b e s i s k i r i a n t i s formule (IIIa):

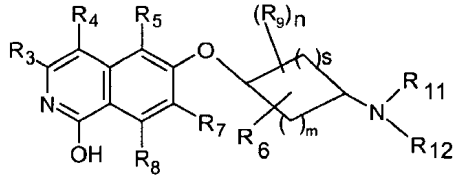

(IIIa)

arba formule (IIIb):

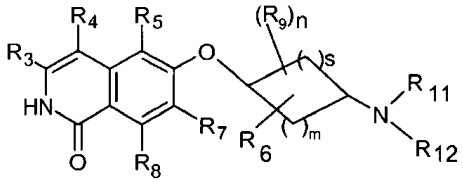

(IIIb)

3. Junginys pagal vieną iš 1-3 punktų, kur R_3 yra H, halogenas, (C_1-C_6)alkilas arba NHR', kur (C_1-C_6)alkilas yra nepakeistas arba pasirinktinai pakeistas vieną arba daugiau kartų OH, OCH_3, C(O)OH, C(O)OCH_3, NH_2, $NHCH_3$, $N(CH_3)_2$, $C(O)NH_2$, $C(O)NHCH_3$ $C(O)N(CH_3)_2$ arba halogenu;

kur R' (C_3-C_8)cikloalkilo ir (C_3-C_8)heterocikloalkilo radikalai yra nepakeisti arba pasirinktinai pakeisti vieną arba daugiau kartų (C_1-C_6)alkilu, halogenu, OH, OCH_3, C(O)OH, C(O)OCH_3, NH_2, $NHCH_3$, $N(CH_3)_2$, $C(O)NH_2$, $C(O)NHCH_3$ arba $C(O)N(CH_3)_2$;

kur R' (C_6-C_{10})arilo ir (C_5-C_{10})heteroarilo radikalai yra nepakeisti arba pasirinktinai pakeisti vieną arba daugiau kartų grupe, nepriklausomai parinkta iš halogeno, OH, NO_2, N_3, CN, C(O)-(C_1-C_6)alkilo, C(O)-(C_6-C_{10})arilo, C(O)OH, C(O)O(C_1-C_6)alkilo, $C(O)NH_2$, $C(O)NH(C_1-C_6)$alkilo, $C(O)N[(C_1-C_6)alkil]_2$, (C_3-C_8)cikloalkilo, (C_1-C_6)alkilo, (C_1-C_6)alkilen-$NH(C_1-C_6)$alkilo, (C_1-C_6)alkilen-$N[(C_1-C_6)alkil]_2$, (C_2-C_6)alkenilo, (C_2-C_6)alkinilo, O-(C_1-C_6)alkilo, O-C(O)-(C_1-C_6)alkilo, PO_3H_2, SO_3H, SO_2-NH_2, $SO_2NH(C_1-C_6)$alkilo, $SO_2N[(C_1-C_6)alkil]_2$, S-(C_1-C_6)alkilo; SO-(C_1-C_6)alkilo, $SO_2-(C_1-C_6)$alkilo, SO_2-N=CH-$N[(C_1-C_6)alkil]_2$, SF_5, $C(NH)(NH_2)$, NH_2, NH-(C_1-C_6)alkilo, $N[(C_1-C_6)alkil]_2$, NH-C(O)-(C_1-C_6)alkilo, NH-C(O)O-(C_1-C_6)alkilo, NH-SO_2-(C_1-C_6)alkilo, NH-SO_2-(C_6-C_{10})arilo, NH-SO_2-(C_5-C_{10})heteroarilo, NH-SO_2-(C_3-C_8)heterocikloalkilo, $N(C_1-C_6)$alkil-C(O)-(C_1-C_6)alkilo, $N(C_1-C_6)$alkil-C(O)O-(C_1-C_6)alkilo, $N(C_1-C_6)$alkil-C(O)-NH-$(C_1-C_6)alkil]$, (C_6-C_{10})arilo, (C_1-C_6)alkilen-(C_6-C_{10})arilo, O-(C_6-C_{10})arilo, O-(C_1-C_6)alkilen-(C_6-C_{10})arilo, (C_5-C_{10})heteroarilo, (C_3-C_8)heterocikloalkilo, (C_1-C_6)alkilen-(C_5-C_{10})heteroarilo, (C_1-C_6)alkilen-(C_3-C_8)heterocikloalkilo, O-(C_1-C_6)alkilen-(C_5-C_{10})heteroarilo, O-(C_1-C_6)alkilen-(C_3-C_8)heterocikloalkilo.

4. Junginys pagal vieną iš 1-3 punktų, kur R_3 yra H.

5. Junginys pagal vieną iš 1-4 punktų, kur R_4 yra H, halogenas, (C_1-C_6)alkilas arba (C_1-C_2)-fenilas, kur (C_1-C_6)alkilas yra nepakeistas arba pasirinktinai pakeistas vieną arba daugiau kartų OH, OCH_3, C(O)OH, C(O)OCH_3, NH_2, $NHCH_3$, $N(CH_3)_2$, $C(O)NH_2$, $C(O)NHCH_3$ $C(O)N(CH_3)_2$ arba halogenu;

kur fenilo radikalas yra nepakeistas arba pasirinktinai pakeistas vieną arba daugiau kartų grupe, nepriklausomai parinkta iš halogeno, OH, NO_2, N_3, CN, C(O)-(C_1-C_6)alkilo, C(O)-(C_6-C_{10})arilo, C(O)OH, C(O)O(C_1-C_6)alkilo, $C(O)NH_2$, $C(O)NH(C_1-C_6)$alkilo, $C(O)N[(C_1-C_6)alkil]_2$, (C_3-C_8)cikloalkilo, (C_1-C_6)alkilo, (C_1-C_6)alkilen-$NH(C_1-C_6)$alkilo, (C_1-C_6)alkilen-$N[(C_1-C_6)alkil]_2$, (C_2-C_6)alkenilo, (C_2-C_6)alkinilo, O-(C_1-C_6)alkilo, O-C(O)-(C_1-C_6)alkilo, PO_3H_2, SO_3H, SO_2-NH_2, $SO_2NH(C_1-C_6)$alkilo, $SO_2N[(C_1-C_6)alkil]_2$, S-(C_1-C_6)alkilo; SO-(C_1-C_6)alkilo, $SO_2-(C_1-C_6)$alkilo, SO_2-N=CH-$N[(C_1-C_6)alkil]_2$, SF_5, $C(NH)(NH_2)$, NH_2, NH-(C_1-C_6)alkilo, $N[(C_1-C_6)alkil]_2$, NH-C(O)-(C_1-C_6)alkilo, NH-C(O)O-(C_1-C_6)alkilo, NH-SO_2-(C_1-C_6)alkilo, NH-SO_2-(C_6-C_{10})arilo, NH-SO_2-(C_5-C_{10})heteroarilo, NH-SO_2-(C_3-C_8)heterocikloalkilo, $N(C_1-C_6)$alkil-C(O)-(C_1-C_6)alkilo, $N(C_1-C_6)$alkil-C(O)O-(C_1-C_6)alkilo, $N(C_1-C_6)$alkil-C(O)-NH-$(C_1-C_6)alkil]$, (C_6-C_{10})arilo, (C_1-C_6)alkilen-(C_6-C_{10})arilo, O-(C_6-C_{10})arilo, O-(C_1-C_6)alkilen-(C_6-C_{10})arilo, (C_5-C_{10})heteroarilo, (C_3-C_8)heterocikloalkilo, (C_1-C_6)alkilen-(C_5-C_{10})heteroarilo, (C_1-C_6)alkilen-(C_3-C_8)heterocikloalkilo, O-(C_1-C_6)alkilen-(C_5-C_{10})heteroarilo, O-(C_1-C_6)alkilen-(C_3-C_8)heterocikloalkilo.

6. Junginys pagal vieną iš 1- 5 punktų, kur R_4 yra H.

7. Junginys pagal vieną iš 1-6 punktų, kur R_5 yra H, halogenas, (C_1-C_6)alkilas, (C_6-C_{10})arilas arba (C_5-C_{10}) heteroarilas,

kur (C_1-C_6)alkilas yra nepakeistas arba pasirinktinai pakeistas vieną arba daugiau kartų OH, OCH_3, C(O)OH, C(O)OCH_3, NH_2, $NHCH_3$, $N(CH_3)_2$, $C(O)NH_2$, $C(O)NHCH_3$ $C(O)N(CH_3)_2$ arba halogenu;

kur R' (C_6-C_{10})arilo ir (C_5-C_{10})heteroarilo radikalai yra nepakeisti arba pasirinktinai pakeisti vieną arba daugiau kartų grupe, nepriklausomai parinkta iš halogeno, OH, NO_2, N_3, CN, C(O)-(C_1-C_6)alkilo, C(O)-(C_6-C_{10})arilo, C(O)OH, C(O)O(C_1-C_6)alkilo, $C(O)NH_2$, $C(O)NH(C_1-C_6)$alkilo, $C(O)N[(C_1-C_6)alkil]_2$, (C_3-C_8)

cikloalkilo, (C_1-C_6)alkilo, (C_1-C_6)alkilen-NH(C_1-C_6)alkilo, (C_1-C_6)alkilen-N[(C_1-C_6)alkil]$_2$, (C_2-C_6)alkenilo, (C_2-C_6)alkinilo, O-(C_1-C_6)alkilo, O-C(O)-(C_1-C_6)alkilo, PO_3H_2, SO_3H, SO_2-NH_2, $SO_2NH(C_1-C_6)$alkilo, $SO_2N[(C_1-C_6)alkil]_2$, S-(C_1-C_6)alkilo; SO-(C_1-C_6)alkilo, $SO_2-(C_1-C_6)$alkilo, SO_2-N=CH-N[(C_1-C_6)alkil]$_2$, SF_5, C(NH)(NH_2), NH_2, NH-(C_1-C_6)alkilo, N[(C_1-C_6)alkil]$_2$, NH-C(O)-(C_1-C_6)alkilo, NH-C(O)O-(C_1-C_6)alkilo, NH-SO_2-(C_1-C_6)alkilo, NH-SO_2-(C_6-C_{10})arilo, NH-SO_2-(C_5-C_{10})heteroarilo, NH-SO_2-(C_3-C_8)heterocikloalkilo, N(C_1-C_6)alkil-C(O)-(C_1-C_6)alkilo, N(C_1-C_6)alkil-C(O)O-(C_1-C_6)alkilo, N(C_1-C_6)alkil-C(O)-NH-(C_1-C_6)alkil], (C_6-C_{10})arilo, (C_1-C_6)alkilen-(C_6-C_{10})arilo, O-(C_6-C_{10})arilo, O-(C_1-C_6)alkilen-(C_6-C_{10})arilo, (C_5-C_{10})heteroarilo, (C_3-C_8)heterocikloalkilo, (C_1-C_6)alkilen-(C_5-C_{10})heteroarilo, (C_1-C_6)alkilen-(C_3-C_8)heterocikloalkilo, O-(C_1-C_6)alkilen-(C_5-C_{10})heteroarilo, O-(C_1-C_6)alkilen-(C_3-C_8)heterocikloalkilo.

8. Junginys pagal vieną iš 1-7 punktų, kur R_5 yra H.

9. Junginys pagal vieną iš 1-8 punktų, kur R_7 yra H, halogenas, (C_1-C_6)alkilas, O-(C_1-C_6)alkilas arba R',

kur (C_1-C_6)alkil yra nepakeistas arba pasirinktinai pakeistas vieną arba daugiau kartų OH, OCH_3, C(O)OH, $C(O)OCH_3$, NH_2, $NHCH_3$, $N(CH_3)_2$, $C(O)NH_2$, $C(O)NHCH_3$ $C(O)N(CH_3)_2$ arba halogenu;

kur R' (C_3-C_8)cikloalkilo ir (C_3-C_8)heterocikloalkilo radikalai yra nepakeisti arba pasirinktinai pakeisti vieną arba daugiau kartų (C_1-C_6)alkilu, halogenu, OH, OCH_3, C(O)OH, $C(O)OCH_3$, NH_2, $NHCH_3$, $N(CH_3)_2$, $C(O)NH_2$, $C(O)NHCH_3$ arba $C(O)N(CH_3)_2$;kur R' (C_6-C_{10})arilo ir (C_5-C_{10})heteroarilo radikalai yra nepakeisti arba pasirinktinai pakeisti vieną arba daugiau kartų grupe, nepriklausomai parinkta iš halogeno, OH, NO_2, N_3, CN, C(O)-(C_1-C_6)alkil, C(O)-(C_6-C_{10})arilo, C(O)OH, C(O)O(C_1-C_6)alkilo, $C(O)NH_2$, C(O)NH(C_1-C_6)alkilo, C(O)N[(C_1-C_6)alkil]$_2$, (C_3-C_8)cikloalkilo, (C_1-C_6)alkilo, (C_1-C_6)alkilen-NH(C_1-C_6)alkilo, (C_1-C_6)alkilen-N[(C_1-C_6)alkil]$_2$, (C_2-C_6)alkenilo, (C_2-C_6)alkinilo, O-(C_1-C_6)alkilo, O-C(O)-(C_1-C_6)alkilo, PO_3H_2, SO_3H, SO_2-NH_2, $SO_2NH(C_1-C_6)$alkilo, $SO_2N[(C_1-C_6)alkil]_2$, S-(C_1-C_6)alkilo; SO-(C_1-C_6)alkilo, $SO_2-(C_1-C_6)$alkilo, SO_2-N=CH-N[(C_1-C_6)alkil]$_2$, SF_5, C(NH)(NH_2), NH_2, NH-(C_1-C_6)alkilo, N[(C_1-C_6)alkil]$_2$, NH-C(O)-(C_1-C_6)alkilo, NH-C(O)O-(C_1-C_6)alkilo, NH-SO_2-(C_1-C_6)alkilo, NH-SO_2-(C_6-C_{10})arilo, NH-SO_2-(C_5-C_{10})heteroarilo, NH-SO_2-(C_3-C_8)heterocikloalkilo, N(C_1-C_6)alkil-C(O)-(C_1-C_6)alkilo, N(C_1-C_6)alkil-C(O)O-(C_1-C_6)alkilo, N(C_1-C_6)alkil-C(O)-NH-(C_1-C_6)alkil], (C_6-C_{10})arilo, (C_1-C_6)alkilen-(C_6-C_{10})arilo, O-(C_6-C_{10})arilo, O-(C_1-C_6)alkilen-(C_6-C_{10})arilo, (C_5-C_{10})heteroarilo, (C_3-C_8)heterocikloalkilo, (C_1-C_6)alkilen-(C_5-C_{10})heteroarilo, (C_1-C_6)alkilen-(C_3-C_8)heterocikloalkilo, O-(C_1-C_6)alkilen-(C_5-C_{10})heteroarilo, O-(C_1-C_6)alkilen-(C_3-C_8)heterocikloalkilo.

10. Junginys pagal vieną iš 1-9 punktų, kur R_7 yra chloras.

11. Junginys pagal vieną iš 1-10 punktų, kur R_8 yra H.

12. Junginys pagal vieną iš 1-11 punktų, kur R_9 yra:

R',

OH,

halogenas,

(C_1-C_6)alkilas,

(C_1-C_8)heteroalkilas,

(C_1-C_6)alkilen-R',

(C_2-C_6)alkenilas,

(C_1-C_6)alkilen-C(O)NH-R',

(C_1-C_6)alkilen-C(O)NH-(C_1-C_6)alkilas,

COOH,

$CONH_2$,

C(O)NH-(C_1-C_6)alkilas,

C(O)NHR',

C(O)-NH-(C_1-C_6)alkinilas,

C(O)-NH(C_1-C_6)alkilen-R' arba

C(O)N[(C_1-C_6)alkil]$_2$;

kur (C_1-C_6)alkilas arba (C_1-C_6)alkilenas yra nepakeistas arba pasirinktinai pakeistas vieną arba daugiau kartų OH, OCH_3, C(O)OH, $C(O)OCH_3$, NH_2, $NHCH_3$, $N(CH_3)_2$, $C(O)NH_2$, $C(O)NHCH_3$ $C(O)N(CH_3)_2$ arba halogenu;

kur R' (C_3-C_8)cikloalkilo ir (C_3-C_8)heterocikloalkilo radikalai yra nepakeisti arba pasirinktinai pakeisti vieną arba daugiau kartų (C_1-C_6)alkilu, halogenu, OH, OCH_3, C(O)OH, $C(O)OCH_3$, NH_2, $NHCH_3$, $N(CH_3)_2$, $C(O)NH_2$, $C(O)NHCH_3$ arba $C(O)N(CH_3)_2$;

kur R' (C_6-C_{10})arilo ir (C_5-C_{10})heteroarilo radikalai yra nepakeisti arba pasirinktinai pakeisti vieną arba daugiau kartų grupe, nepriklausomai parinkta iš halogeno, OH, NO_2, N_3, CN, C(O)-(C_1-C_6)alkilo, C(O)-(C_6-C_{10})arilo, C(O)OH, C(O)O(C_1-C_6)alkilo, $C(O)NH_2$, C(O)NH(C_1-C_6)alkilo, C(O)N[(C_1-C_6)alkil]$_2$, (C_3-C_8)cikloalkilo, (C_1-C_6)alkilo, (C_1-C_6)alkilen-NH(C_1-C_6)alkilo, (C_1-C_6)alkilen-N[(C_1-C_6)alkil]$_2$, (C_2-C_6)alkenilo, (C_2-C_6)alkinilo, O-(C_1-C_6)alkilo, O-C(O)-(C_1-C_6)alkilo, PO_3H_2, SO_3H, SO_2-NH_2, $SO_2NH(C_1-C_6)$alkilo, $SO_2N[(C_1-C_6)alkil]_2$, S-(C_1-C_6)alkilo; SO-(C_1-C_6)alkilo, $SO_2-(C_1-C_6)$alkilo, SO_2-N=CH-N[(C_1-C_6)alkil]$_2$, SF_5, C(NH)(NH_2), NH_2, NH-(C_1-C_6)alkilo, N[(C_1-C_6)alkil]$_2$, NH-C(O)-(C_1-C_6)alkilo, NH-C(O)O-(C_1-C_6)alkilo, NH-SO_2-(C_1-C_6)alkilo, NH-SO_2-(C_6-C_{10})arilo, NH-SO_2-(C_5-C_{10})heteroarilo, NH-SO_2-(C_3-C_8)heterocikloalkilo, N(C_1-C_6)alkil-C(O)-(C_1-C_6)alkilo, N(C_1-C_6)alkil-C(O)O-(C_1-C_6)alkilo, N(C_1-C_6)alkil-C(O)-NH-(C_1-C_6)alkil], (C_6-C_{10})arilo, (C_1-C_6)alkilen-(C_6-C_{10})arilo, O-(C_6-C_{10})arilo, O-(C_1-C_6)alkilen-(C_6-C_{10})arilo, (C_5-C_{10})heteroarilo, (C_3-C_8)heterocikloalkilo, (C_1-C_6)alkilen-(C_5-C_{10})heteroarilo, (C_1-C_6)alkilen-(C_3-C_8)heterocikloalkilo, O-(C_1-C_6)alkilen-(C_5-C_{10})heteroarilo, O-(C_1-C_6)alkilen-(C_3-C_8)heterocikloalkilo.

13. Junginys pagal vieną iš 1-12 punktų, kur R_9 yra OH, halogenas, (C_1-C_6)alkilas, R', (C_1-C_6)alkilen-R', (C_2-C_6)alkenilas, COOH, $CONH_2$,C(O)NH-(C_1-C_6)alkilas, C(O)NHR' arba C(O)N[(C_1-C_6)alkil]$_2$,

kur (C_1-C_6)alkilas arba (C_1-C_6)alkilenas yra nepakeistas arba pasirinktinai pakeistas vieną arba daugiau kartų OH, OCH_3, C(O)OH, $C(O)OCH_3$, NH_2, $NHCH_3$, $N(CH_3)_2$, $C(O)NH_2$, $C(O)NHCH_3$ $C(O)N(CH_3)_2$

arba halogenu;

kur R' (C_3-C_8)cikloalkilo ir (C_3-C_8)heterocikloalkilo radikalai yra nepakeisti arba pasirinktinai pakeisti vieną arba daugiau kartų (C_1-C_6)alkilu, halogenu, OH, OCH_3, C(O)OH, $C(O)OCH_3$, NH_2, $NHCH_3$, $N(CH_3)_2$, $C(O)NH_2$, $C(O)NHCH_3$ arba $C(O)N(CH_3)_2$; kur R' (C_6-C_{10})arilo ir (C_5-C_{10})heteroarilo radikalai yra nepakeisti arba pasirinktinai pakeisti vieną arba daugiau kartų grupe, nepriklausomai parinkta iš halogeno, OH, NO_2, N_3, CN, C(O)-(C_1-C_6)alkilo, C(O)-(C_6-C_{10})arilo, C(O)OH, C(O)O(C_1-C_6)alkilo, $C(O)NH_2$, C(O)NH(C_1-C_6)alkilo, C(O)N[(C_1-C_6)alkil]$_2$, (C_3-C_8)cikloalkilo, (C_1-C_6)alkilo, (C_1-C_6)alkilen-NH(C_1-C_6)alkilo, (C_1-C_6)alkilen-N[(C_1-C_6)alkil]$_2$, (C_2-C_6)alkenilo, (C_2-C_6)alkinilo, O-(C_1-C_6)alkilo, O-C(O)-(C_1-C_6)alkilo, PO_3H_2, SO_3H, SO_2-NH_2, $SO_2NH(C_1$-$C_6)$alkilo, $SO_2N[(C_1$-$C_6)$alkil]$_2$, S-(C_1-C_6)alkilo; SO-(C_1-C_6)alkilo, SO_2-(C_1-C_6)alkilo, SO_2-N=CH-N[(C_1-C_6)alkil]$_2$, SF_5, C(NH)(NH_2), NH_2, NH-(C_1-C_6)alkilo, N[(C_1-C_6)alkil]$_2$, NH-C(O)-(C_1-C_6)alkilo, NH-C(O)O-(C_1-C_6)alkilo, NH-SO_2-(C_1-C_6)alkilo, NH-SO_2-(C_6-C_{10})arilo, NH-SO_2-(C_5-C_{10})heteroarilo, NH-SO_2-(C_3-C_8)heterocikloalkilo, N(C_1-C_6)alkil-C(O)-(C_1-C_6)alkilo, N(C_1-C_6)alkil-C(O)O-(C_1-C_6)alkilo, N(C_1-C_6)alkil-C(O)-NH-(C_1-C_6)alkil], (C_6-C_{10})arilo, (C_1-C_6)alkilen-(C_6-C_{10})arilo, O-(C_6-C_{10})arilo, O-(C_1-C_6)alkilen-(C_6-C_{10})arilo, (C_5-C_{10})heteroarilo, (C_3-C_8)heterocikloalkilo, (C_1-C_6)alkilen-(C_5-C_{10})heteroarilo, (C_1-C_6)alkilen-(C_3-C_8)heterocikloalkilo, O-(C_1-C_6)alkilen-(C_5-C_{10})heteroarilo, O-(C_1-C_6)alkilen-(C_3-C_8)heterocikloalkilo.

14. Junginys pagal vieną iš 1-13 punktų, kur R_9 yra OH, halogenas, (C_1-C_6)alkilas, COOH, $CONH_2$, O-CH_3, fenilas, (C_1-C_2)alkilen-fenilas, (C_3-C_8)cikloalkilas, kur (C_1-C_6)alkilas yra nepakeistas arba pasirinktinai pakeistas vieną arba daugiau kartų OH, OCH_3, C(O)OH, $C(O)OCH_3$, NH_2, $NHCH_3$, $N(CH_3)_2$, $C(O)NH_2$, $C(O)NHCH_3$ $C(O)N(CH_3)_2$ arba halogenu;

kur (C_3-C_8)cikloalkilas yra nepakeistas arba pasirinktinai pakeistas vieną arba daugiau kartų (C_1-C_6)alkilu, halogenu, OH, OCH_3, C(O)OH, $C(O)OCH_3$, NH_2, $NHCH_3$, $N(CH_3)_2$, $C(O)NH_2$, $C(O)NHCH_3$ arba $C(O)N(CH_3)_2$;

kur fenilas yra nepakeistas arba pasirinktinai pakeistas vieną arba daugiau kartų grupe, nepriklausomai parinkta iš halogeno, OH, NO_2, N_3, CN, C(O)-(C_1-C_6)alkilo, C(O)-(C_6-C_{10})arilo, C(O)OH, C(O)O(C_1-C_6)alkilo, $C(O)NH_2$, C(O)NH(C_1-C_6)alkilo, C(O)N[(C_1-C_6)alkil]$_2$, (C_3-C_8)cikloalkilo, (C_1-C_6)alkilo, (C_1-C_6)alkilen-NH(C_1-C_6)alkilo, (C_1-C_6)alkilen-N[(C_1-C_6)alkil]$_2$, (C_2-C_6)alkenilo, (C_2-C_6)alkinilo, O-(C_1-C_6)alkilo, O-C(O)-(C_1-C_6)alkilo, PO_3H_2, SO_3H, SO_2-NH_2, $SO_2NH(C_1$-$C_6)$alkilo, $SO_2N[(C_1$-$C_6)$alkil]$_2$, S-(C_1-C_6)alkilo; SO-(C_1-C_6)alkilo, SO_2-(C_1-C_6)alkilo, SO_2-N=CH-N[(C_1-C_6)alkil]$_2$, SF_5, C(NH)(NH_2), NH_2, NH-(C_1-C_6)alkilo, N[(C_1-C_6)alkil]$_2$, NH-C(O)-(C_1-C_6)alkilo, NH-C(O)O-(C_1-C_6)alkilo, NH-SO_2-(C_1-C_6)alkilo, NH-SO_2-(C_6-C_{10})arilo, NH-SO_2-(C_5-C_{10})heteroarilo, NH-SO_2-(C_3-C_8)heterocikloalkilo, N(C_1-C_6)alkil-C(O)-(C_1-C_6)alkilo, N(C_1-C_6)alkil-C(O)O-(C_1-C_6)alkilo, N(C_1-C_6)alkil-C(O)-NH-(C_1-C_6)alkil], (C_6-C_{10})arilo, (C_1-C_6)alkilen-(C_6-C_{10})arilo, O-(C_6-C_{10})arilo, O-(C_1-C_6)alkilen-(C_6-C_{10})arilo, (C_5-C_{10})heteroarilo, (C_3-C_8)heterocikloalkilo, (C_1-C_6)alkilen-(C_5-C_{10})heteroarilo, (C_1-C_6)alkilen-(C_3-C_8)heterocikloalkilo, O-(C_1-C_6)alkilen-(C_5-C_{10})heteroarilo, O-(C_1-C_6)alkilen-(C_3-C_8)heterocikloalkilo.

15. Junginys pagal vieną iš 1-14 punktų, kur R_9 yra alilas, metilas, etilas, propilas, izopropilas, butilas, izobutilas, ciklopropilas, ciklobutilas, ciklopentilas, ciklopropilmetilenas, izopropiloksimetilenas, tetrahidrofuranilas, tetrahidropiranilas, fenilas arba benzilas.

16. Junginys pagal vieną iš 1-15 punktų, kur R_{11} ir R_{12} yra H.

17. Junginys pagal vieną iš 1-16 punktų, kur biciklas, gautas su R_6 yra parinktas iš grupės:

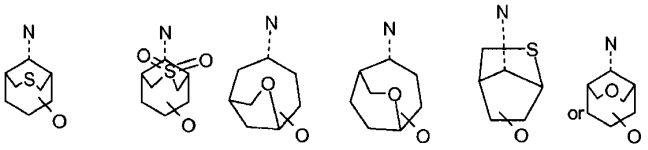

kuris yra nepakeistas arba pasirinktinai pakeistas R_9.

18. Junginys pagal vieną iš 1-17 punktų, kur adamantanas, gautas su R_6 yra parinktas iš:

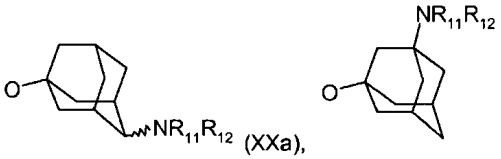

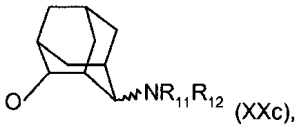

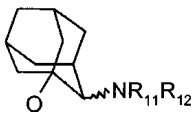

arba

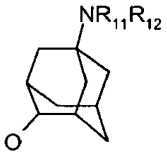

kuris yra nepakeistas arba pasirinktinai pakeistas liekanomis R_9.

19. Junginys pagal vieną iš 1-18 punktų, kur R_6 kartu su R_{11} ir N atomas sudaro (C_3-C_8)heterocikloalkilą, kuris yra prisijungęs kaip spirociklinė sistema prie cikloalkilo liekanos;

kur (C_3-C_8)heterocikloalkilas, turintis žiedo sistemą, yra nepakeistas arba pasirinktinai pakeistas R_9.

20.Junginys pagal vieną iš 1-19 punktų, kur m yra 2 ir s yra 2.

21.Junginys pagal vieną iš 1-20 punktų, kur m yra 3 ir s yra 1.

22.Junginys pagal vieną iš 1-21 punktų, kur n yra 0.

23.Junginys pagal 1 punktą, parinktas iš grupės, susidedančios iš:

6-(4-amino-adamantan-1-iloksi)-7-chlor-2H-izochinolin-1-ono,

6-(4-alil-4-amino-adamantan-1-iloksi)-7-chlor-2H-izochinolin-1-ono,

6-(4-amino-4-propil-adamantan-1-iloksi)-7-chlor-2H-izochinolin-1-ono,

6-(4-amino-4-metil-adamantan-1-iloksi)-7-chlor-2H-izochinolin-1-ono,

6-(4-amino-4-fenil-adamantan-1-iloksi)-7-chlor-2H-izochinolin-1-ono,

6-(4-amino-4-ciklopropil-adamantan-1-iloksi)-7-chlor-2H-izochinolin-1-ono,

6-(4-benzilamino-adamantan-1-iloksi)-7-chlor-2H-izochinolin-1-ono,

6-(3-amino-adamantan-1-iloksi)-7-chlor-2H-izochinolin-1-ono,

6-(5-amino-adamantan-2-iloksi)-7-chlor-2H-izochinolin-1-ono,

6-(5-amino-adamantan-2-iloksi)-7-metil-2H-izochinolin-1-ono,

6-{[(7-amino-3-oksabiciklo[3.3.1]non-9-il]oksi}-7-chlorizochinolin-1(2H)-ono,

6-{[(-7-amino-3-tiabiciklo[3.3.1]non-9-il]oksi}-7-chlorizochinolin-1(2H)-ono

3,3-dioksido 6-{[(7-amino-3-(diokso-tia)biciklo[3.3.1]non-9-il]oksi}-7-chlorizochinolin-1(2H)-ono, arba

6-(1-aza-spiro[4.5]dek-8-iloksi)-7-chlor-2H-izochinolin-1-ono,

jų stereoizomerinių ir/arba tautomerinių formų ir/arba jų farmaciniu požiūriu priimtinų druskų.

24. Junginys pagal 1 punktą, parinktas iš grupės, susidedančios iš:

cis-6-(5-amino-adamantan-2-iloksi)-7-chlor-2H-izochinolin-1-ono,

trans-6-(5-amino-adamantan-2-iloksi)-7-chlor-2H-izochinolin-1-ono,

6-{[(7-endo,9-anti)-7-amino-3-oksabiciklo[3.3.1]non-9-il]oksi}-7-chlorizochinolin-1(2H)-ono,

6-{[(7-endo,9-sin)-7-amino-3-oksabiciklo[3.3.1]non-9-il]oksi}-7-chlorizochinolin-1(2H)-ono,

6-{[(7-endo,9-anti)-7-amino-3-tiabiciklo[3.3.1]non-9-il]oksi}-7-chlorizochinolin-1(2H)-ono,

6-{[(7-endo,9-sin)-7-amino-3-tiabiciklo[3.3.1]non-9-il]oksi}-7-chlorizochinolin-1(2H)-ono ir

3,3-dioksido 6-{[(7-endo,9-anti)-7-amino-3-(diokso-tia)biciklo[3.3.1]non-9-il]oksi}-7-chlorizochinolin-1(2H)-ono,

jų stereoizomerinių ir/arba tautomerinių formų ir/arba jų farmaciniu požiūriu priimtinų druskų.

25. (I) formulės junginys ir/arba jo farmaciniu požiūriu priimtina druska pagal vieną iš 1-24 punktų, skirti panaudoti kaip vaistas.

26. Mažiausiai vieno (I) formulės junginio ir/arba jo farmaciniu požiūriu priimtinos druskos pagal vieną iš 1-24 punktų, panaudojimas vaisto gamybai.

27. (I) formulės junginys ir/arba jo farmaciniu požiūriu priimtina druska pagal vieną iš 1-24 punktų, skirti panaudoti hipertenzijos, plaučių hipertenzijos, akių hipertenzijos, retinopatijos, glaukomos, periferinės kraujotakos sutrikimo, periferinės arterinės okliuzinės ligos (PAOD), koronarinės širdies ligos, krūtinės anginos, širdies hipertrofijos, širdies nepakankamumo, išeminių ligų, išeminio organų nepakankamumo (galūnių organų pažeidimas), plaučių fibromos, kepenų fibromos, kepenų nepakankamumo, nefropatijos, inkstų nepakankamumo, inkstų fibromos, inkstų glomerulosklerozės, organų hipertrofijos, astmos, lėtinės obstrukcinės plaučių ligos (COPD), suaugusių respiracinio distreso sindromo, trombozės sutrikimų, insulto, cerebrinio vazospazmo, cerebrinės išemijos, skausmo, neuronų degeneracijos, nugaros smegenų pažeidimo, Alzhaimerio ligos, priešlaikinio gimdymo, erekcijos disfunkcijos, endokrininių disfunkcijų, arteriosklerozės, prostatos hipertrofijos, diabeto ir diabeto komplikacijų, metabolinio sindromo, kraujagyslių restenozės, aterosklerozės, uždegimo, autoimuninių ligų, AIDS, osteopatijos, bakterinės virškinamojo trakto infekcijos, sepsio arba vėžio vystymosi ir progresijos gydymui ir/arba prevencijai.

28. (I) formulės junginys ir/arba jo farmaciniu požiūriu priimtina druska pagal vieną iš 1-24 punktų, skirti panaudoti hipertenzijos, plaučių hipertenzijos, kepenų fibromos, kepenų nepakankamumo, nefropatijos, inkstų nepakankamumo, lėtinės obstrukcinės plaučių ligos (COPD), cerebrinio vazospasmo, skausmo, nugaros smegenų pažeidimo, erekcijos disfunkcijos, kraujagyslių restenozės arba vėžio vystymosi ir progresijos gydymui ir/arba prevencijai.

29. Vaistas, apimantis mažiausiai vieno (I) formulės junginio ir/arba jo farmaciniu požiūriu priimtinos druskos pagal vieną iš 1-24 punktų veiksmingą kiekį ir farmaciniu požiūriu toleruojamus užpildus ir nešiklius ir, kur tinkama, papildomus priedus ir/arba kitus aktyvius ingredientus.

(51) Int.Cl. ***C07D 223/16*** (2006.01)
C07D 405/12 (2006.01)
A61K 31/55 (2006.01)
A61P 7/00 (2006.01)
A61P 9/00 (2006.01)

(11) **2374798**

(96) 11172829.1

(96) 2008 06 26

(97) 2011 10 12

(97) 2013 09 04

(30) 2007167207, 2007 06 26, JP

(72) Kondo, Kazumi, JP
Menjo, Yasuhiro, JP
Tomoyasu, Takahiro, JP
Miyamura, Shin, JP
Tomohira, Yuso, JP
Matsuda, Takakuni, JP
Yamada, Keigo, JP
Kato, Yusuke, JP

(73) OTSUKA PHARMACEUTICAL CO., LTD., Tokyo 101-8535, JP

(74) Marius JAKULIS - JASON, 3, AAA Law, J.Jasinskio g. 16A, LT-03163 Vilnius, LT

(54) Benzazepino dariniai, naudingi kaip vazopresino antagonistai

Apibrėžties punktai: 4, brėžiniai: 0.

(57) 1. Benzazepino junginys, vaizduojamas bendrąja formule (1)

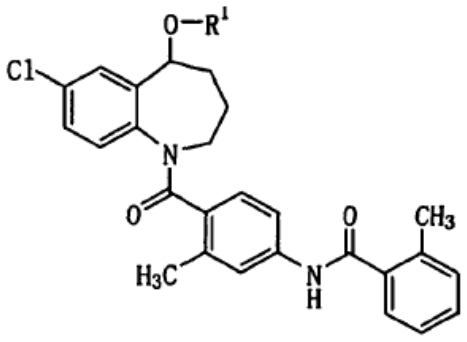

(1)

kur R^1 yra grupė iš (1-1):

(1-1) -CO-$(CH_2)_n$-COR^2 grupė, kurioje n yra sveikas skaičius nuo 1 iki 4, R^2 yra (2-1) hidroksi grupė; (2-2) C_{1-6} alkoksi grupė, pasirinktinai pakeista hidroksi grupe, C_{2-6} alkanoilo grupė, C_{2-6} alkanoiloksi grupė, žemesniojo alkoksikarboniloksi grupė, kurioje alkoksi fragmentas yra linijinė arba šakota C_{1-6} alkoksi grupė, cikloalkiloksikarboniloksi grupė arba 5-metil-2-okso-1,3-dioksol-4-ilas; arba (2-3) amino grupė, pasirinktinai pakeista hidroksi-C_{1-6} alkilo grupe;

arba jo druska.

2. Junginys pagal 1 punktą, kur, formulėje (1), R^1 yra -CO-$(CH_2)_n$-COOH grupė, kurioje n yra sveikas skaičius nuo 1 iki 4, arba jo druska.

3. Farmacinis preparatas, apimantis benzazepino junginį pagal 1 punktą arba farmakologiniu požiūriu priimtiną jo druską ir farmakologiniu požiūriu priimtiną skiediklį ir (arba) nešiklį.

4. Farmacinis preparatas pagal 3, kuris yra naudojamas kaip vazodilatorius, akvaretikas (antidiuretinio hormono antagonistas) arba trombocitų agregacijos inhibitorius.

---

(51) Int.Cl. ***C07D 231/14*** (2006.01)
A01N 43/56 (2006.01)

(11) **2176229**

(96) 08785959.1

(96) 2008 07 07

(97) 2010 04 21

(97) 2013 10 09

(86) PCT/EP2008/058785

(86) 2008 07 07

(87) WO 2009/007344

(87) 2009 01 15

(30) 07112393, 2007 07 12, EP

(72) SAXELL, Heidi, Emilia, DE
SMIDT, Sebastian, Peer, DE
DIETZ, Jochen, DE
DIELEMAN, Cedric, FR

(73) BASF SE, 67056 Ludwigshafen, DE

(74) Reda ŽABOLIENĖ, 7, Advokatės Redos Žabolienės kontora METIDA, Verslo centras VERTAS, Gynėjų g. 16, LT-01109 Vilnius, LT

(54) Nauja 3-(difluormetil)-1-metil-N -(3`,4`,5`-trifluor[1,1`-bifenil]-2-il)-1H-pirazol-4-karboksamido kristalinė forma

Apibrėžties punktai: 12, brėžiniai: 15.

(57) 1. 3-(difluormetil)-1-metil-N-(3‘,4‘,5‘-trifluor[1,1‘-bifenil]-2-il)-1H-pirazol-4-karboksamido kristalinė B forma, kuri Rentgeno spinduliuotės miltelių difrakcijos diagramoje, esant 25°C ir Cu-Kα spinduliavimui rodo mažiausiai 3 iš sekančių atspindžių, nurodytų kaip 2θ reikšmės: 6,2 ± 0,2°, 9.2 ± 0.2°, 13.2 ± 0.2°, 14.9 ± 0.2°, 17.7 ± 0.2°, 18. ± 60.2°, 23.1 ± 0.2°, 27.6° ± 0.2°, 30.5 ± 0.2°.

2. 3-(difluormetil)-1-metil-N-(3‘,4‘,5‘-trifluor[1,1‘-bifenil]-2-il)-1H-pirazol-4-karboksamido kristalinė B forma pagal 1 punktą, b e s i s k i r i a n t i tuo, kad ji apima būdingas absorbcijos juostas, nustatytas Fourier transformacijos infraraudonąja spektroskopija, esant bangų ilgiams 3256 cm^{-1} ir 1639 cm^{-1}.

3. Kristalinė B forma pagal 1 punktą su mažiausiai 94 masės % 3-(difluormetil)-1-metil-N-(3‘,4‘,5‘-trifluor[1,1‘-bifenil]-2-il)-1H-pirazol-4-karboksamido kiekiu.

4. 3-(difluormetil)-1-metil-N-(3‘,4‘,5‘-trifluor[1,1‘-bifenil]-2-il)-1H-pirazol-4-karboksamidas, susidedantis

iš mažiausiai 90 masės % kristalinės B formos pagal 1 punktą.

5. Kristalinės B formos pagal 1 arba 2 punktą gavimo būdas, apimantis:

i) 3-(difluormetil)-1-metil-N-(3‘,4‘,5‘-trifluor[1,1‘-bifenil]-2-il)-1H-pirazol-4-karboksamido tirpalo organiniame tirpiklyje, kuris yra parinktas iš metanolio, etanolio, 2-propanolio, ciklinių eterių, acto rūgšties, aprotoninių tirpiklių ir aromatinių tirpiklių paruošimą 50-130°C;

ii) tirpalo vėsinimą, esant rodikliui tarp 20°C/val. ir 0,1°C/val. temperatūroje tarp 70°C ir (-20)°C ir

iii) B formos atskyrimą nuo viršnuosėdinio skysčio.

6. Kristalinės B formos pagal 1 arba 2 punktą gavimo būdas, apimantis:

i) 3-(difluormetil)-1-metil-N-(3‘,4‘,5‘-trifluor[1,1‘-bifenil]-2-il)-1H-pirazol-4-karboksamido tirpalo organiniame tirpiklyje, kuris yra parinktas iš metanolio, etanolio, 2-propanolio, ciklinių eterių, acto rūgšties, aprotoninių tirpiklių ir aromatinių tirpiklių paruošimą 50-130°C;

ii) tirpumą mažinančio tirpiklio pridėjimą į tirpalą nuo 40 minučių iki 2,5 valandų periodu,

iii) B formos atskyrimą nuo viršnuosėdinio skysčio.

7. Kristalinės B formos pagal 1 arba 2 punktą gavimo būdas, apimantis amorfinio junginio, jo kristalinės A formos, amorfinės formos mišinio su A forma arba B formos mišinių su amorfine forma arba A forma kaitinimą nuo 80°C iki 154°C, kur kristalinė A forma yra besiskirianti monocikline kristalų sistema su erdvine grupe P2(1)/C.

8. Augalų apsaugos agentas, turintis 3-(difluormetil)-1-metil-N-(3‘,4‘,5‘-trifluor[1,1‘-bifenil]-2-il)-1H-pirazol-4-karboksamido, kuris susideda iš mažiausiai 90 masės % kristalinės B formos pagal 1 punktą ir vieno arba daugiau priedų, tinkamų augalų apsaugos agento gamybai.

9. Augalų apsaugos agentas pagal 8 punktą vandeninės suspensijos koncentrato formos.

10. Augalų apsaugos agentas pagal 8 punktą nevandeninės suspensijos koncentrato formos.

11. Augalų apsaugos agentas pagal 8 punktą miltelių arba vandenyje disperguojamų granulių formos.

12. Būdas, skirtas kovai su nepageidaujamų augalų augimu, kuriame 3-(difluormetil)-1-metil-N-(3‘,4‘,5‘-trifluor[1,1‘-bifenil]-2-il)-1H-pirazol-4-karboksamidas, susidedantis iš mažiausiai 90 masės % kristalinės B formos, yra naudojamas augalams, jų augimo arealui ir/arba sėkloms.

---

(51) Int.Cl. ***C07D 231/40*** (2006.01)
C07D 411/12 (2006.01)
C07D 413/12 (2006.01)
A61K 31/4155 (2006.01)
A61P 31/18 (2006.01)

(11) **2242743**

(96) 08862120.6

(96) 2008 12 12

(97) 2010 10 27

(97) 2013 08 21

(86) PCT/IB2008/055251

(86) 2008 12 12

(87) WO 2009/077954

(87) 2009 06 25

(30) PCT/IB2007/055111, 2007 12 14, WO
PCT/IB2008/053648, 2008 09 10, WO

(72) BUR, Daniel, CH
CORMINBOEUF, Olivier, CH
CREN, Sylvaine, CH
FRETZ, Heinz, CH
GRISOSTOMI, Corinna, CH
LEROY, Xavier, FR
POTHIER, Julien, FR
RICHARD-BILDSTEIN, Sylvia, FR

(73) Actelion Pharmaceuticals Ltd., 4123 Allschwil, CH

(74) Jurga PETNIŪNAITĖ, 51, AAA Law, J.Jasinskio g. 16A, LT-03163 Vilnius, LT

(54) Aminopirazolo dariniai

Apibrėžties punktai: 14, brėžiniai: 0.

(57) 1. Junginys, turintis formulę (I),

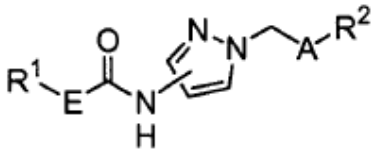

(I)

kurioje

A reiškia fenilą arba monociklinę heterociklilo grupę, kur du pakaitai yra 1,3-padėtyse;

arba A reiškia propan-1,3-diilą;

E reiškia *-(C_1-C_4)alkil-O-, -CH=CH- arba

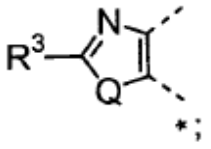

kur žvaigždutės reiškia ryšį, jungiantį su R^1

Q reiškia O arba S;

R^3 reiškia vandenilį, (C_1-C_4)alkilą, ciklopropilą, (C_1-C_4)alkoksi-(C_1-C_2)alkilą, -CH_2NH_2, -CH_2NHBoc, -$CH_2CH_2C(O)O$*t*Bu arba benzilą;

R^1 reiškia heterociklilo arba arilo grupę, kurios yra nepakeistos, mono-, di- arba tri-pakeistos,

kur pakaitai yra nepriklausomai parinkti iš grupės, susidedančios iš halogeno, (C_1-C_4)alkilo, (C_1-C_4)alkoksi, (C_1-C_4)fluoralkilo, (C_1-C_4)fluoralkoksi, fenilo, ciano, di-[(C_1-C_3)alkil]-amino, -C(O)-NH_2, -C(O)O*t*Bu, (C_1-C_4)alkoksi-(C_1-C_2)alkilo, hidroksi-(C_1-C_2)alkilo ir dimetilamino-(C_1-C_2)alkilo; ir

R^2 reiškia -CO-(C_1-C_3)alkilą, -CO-ciklopropilą, -CF_2-(C_1-C_3)alkilą, -CHF-(C_1-C_3)alkilą arba-SO_2-(C_1-C_3)alkilą;

arba tokio junginio druska.

2. Junginys, turintis formulę (I) pagal 1 punktą, kur A reiškia furan-2,5-diilą, oksazol-2,4-diilą, oksazol-2,5-diilą, tiofen-2,4-diilą, tiofen-2,5-diilą, tiazol-2,4-diilą arba piridin-2,4-diilą;

arba tokio junginio druska.

3. Junginys, turintis formulę (I) pagal 1 punktą, kur A reiškia propan-1,3-diilą; arba tokio junginio druska.

4. Junginys, turintis formulę (I) pagal bet kurį iš 1-3 punktą, kur E reiškia

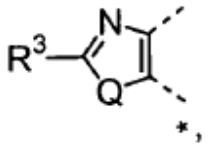

kur žvaigždutė reiškia ryšį, jungiantį su R^1; arba tokio junginio druska.

5. Junginys, turintis formulę (I) pagal bet kurį iš 1-3 punktą, kur E reiškia *-(C_1-C_4)alkil-O- arba -CH=CH-; kur žvaigždutė reiškia ryšį, jungiantį su R^1; arba tokio junginio druska.

6. Junginys, turintis formulę (I) pagal bet kurį iš 1-4 punktą, kur Q reiškia O; arba tokio junginio druska.

7. Junginys, turintis formulę (I) pagal bet kurį iš 1-4 arba 6 punktą, kur R^3 reiškia vandenilį arba metilą; arba tokio junginio druska.

8. Junginys, turintis formulę (I) pagal bet kurį iš 1-7 punktą, kur R^1 reiškia fenilą, kuris yra nepakeistas, mono-, di- arba tri-pakeistas, kur pakaitai yra nepriklausomai parinkti iš grupės, susidedančios iš halogeno, (C_1-C_4)alkilo, (C_1-C_4)alkoksi, (C_1-C_4)fluoralkilo, (C_1-C_4)fluoralkoksi, fenilo, ciano, dimetilamino, -C(O)O*t*Bu ir (C_1-C_4)alkoksi-(C_1-C_2)alkilo; arba tokio junginio druska.

9. Junginys, turintis formulę (I) pagal bet kurį iš 1-8 punktą, kur R^2 reiškia -CO-(C_1-C_3)alkil or -CF_2-(C_1-C_3)alkil; arba tokio junginio druska.

10. Junginys, turintis formulę (I) pagal 1 punktą, parinktas iš grupės, susidedančios iš:

[1-(5-acetil-furan-2-ilmetil)-1*H*-pirazol-4-il]-karbamo rūgšties 2-chlor-benzilo esterio;

[1-(5-propionil-furan-2-ilmetil)-1*H*-pirazol-4-il]-karbamo rūgšties 2-chlor-benzilo esterio;

[1-(5-ciklopropankarbonil-furan-2-ilmetil)-1*H*-pirazol-4-il]-karbamo rūgšties 2-chlor-benzilo esterio;

[1-(5-acetil-furan-2-ilmetil)-1*H*-pirazol-3-il]-karbamo rūgšties benzilo esterio;

[1-(5-acetil-furan-2-ilmetil)-1*H*-pirazol-3-il]-karbamo rūgšties 2-metil-benzilo esterio;

[1-(5-acetil-furan-2-ilmetil)-1*H*-pirazol-3-il]-karbamo rūgšties 4-trifluormetil-benzilo esterio;

[1-(5-acetil-furan-2-ilmetil)-1*H*-pirazol-3-il]-karbamo rūgšties 3-trifluormetil-benzilo esterio;

[1-(5-acetil-furan-2-ilmetil)-1*H*-pirazol-3-il]-karbamo rūgšties 3-chlor-benzilo esterio;

[1-(5-acetil-furan-2-ilmetil)-1*H*-pirazol-3-il]-karbamo rūgšties 2-chlor-4-fluor-benzilo esterio;

[1-(5-acetil-furan-2-ilmetil)-1*H*-pirazol-3-il]-karbamo rūgšties 2-etil-benzilo esterio;

[1-(5-acetil-furan-2-ilmetil)-1*H*-pirazol-3-il]-karbamo rūgšties 2,6-dichlor-benzilo esterio;

[1-(5-acetil-furan-2-ilmetil)-1*H*-pirazol-3-il]-karbamo rūgšties 3,4-dimetil-benzilo esterio;

[1-(5-acetil-furan-2-ilmetil)-1*H*-pirazol-3-il]-karbamo rūgšties 3,4-difluor-benzilo esterio;

[1-(5-acetil-furan-2-ilmetil)-1*H*-pirazol-3-il]-karbamo rūgšties 2-chlor-6-fluor-benzilo esterio;

[1-(5-acetil-furan-2-ilmetil)-1*H*-pirazol-3-il]-karbamo rūgšties naftalen-1-ilmetil esterio;

[1-(5-acetil-furan-2-ilmetil)-1*H*-pirazol-3-il]-karbamo rūgšties 2,5-dimetil-benzilo esterio;

[1-(5-acetil-furan-2-ilmetil)-1*H*-pirazol-3-il]-karbamo rūgšties 2,4,6-trifluor-benzilo esterio;

[1-(5-acetil-furan-2-ilmetil)-1*H*-pirazol-3-il]-karbamo rūgšties 2,3-difluor-benzilo esterio;

[1-(5-acetil-furan-2-ilmetil)-1*H*-pirazol-3-il]-karbamo rūgšties 3-chlor-2,6-difluor-benzilo esterio;

[1-(5-acetil-furan-2-ilmetil)-1*H*-pyrazot-3-il]-karbamo rūgšties 6-chlor-2-fluor-3-metil-benzilo esterio;

[1-(5-acetil-furan-2-ilmetil)-1*H*-pirazol-3-il]-karbamo rūgšties 3-chlor-2-fluor-benzilo esterio;

[1-(5-acetil-furan-2-ilmetil)-1*H*-pirazol-3-il]-karbamo rūgšties 2-chlor-6-fluor-3-metil-benzilo esterio;

[1-(5-acetil-furan-2-ilmetil)-1*H*-pirazol-3-il]-karbamo rūgšties 2,4,5-trifluor-benzilo esterio;

[1-(5-acetil-furan-2-ilmetil)-1*H*-pirazol-3-il]-karbamo rūgšties 2,3,4-trifluor-benzilo esterio;

[1-(5-acetil-furan-2-ilmetil)-1*H*-pirazol-3-il]-karbamo rūgšties 4-bromo-benzilo esterio;

[1-(5-acetil-furan-2-ilmetil)-1*H*-pirazol-3-il]-karbamo rūgšties 2-trifluormetil-benzilo esterio;

[1-(5-acetil-furan-2-ilmetil)-1*H*-pirazol-3-il]-karbamo rūgšties 2-fluor-benzilo esterio;

[1-(5-acetil-furan-2-ilmetil)-1*H*-pirazol-3-il]-karbamo rūgšties 4-chlor-benzilo esterio;

[1-(5-acetil-furan-2-ilmetil)-1*H*-pirazol-3-il]-karbamo rūgšties 3-metil-benzilo esterio;

[1-(5-acetil-furan-2-ilmetil)-1*H*-pirazol-3-il]-karbamo rūgšties 2,6-difluor-3-metil-benzilo esterio;

5-fenil-oksazol-4-karboksirūgšties [1-(5-acetil-furan-2-ilmetil)-1*H*-pirazol-3-il]-amido;

(*E*)-*N*-[1-(5-acetil-furan-2-ilmetil)-1*H*-pirazol-3-il]-3-fenil-akrilamido;

(*E*)-*N*-[1-(5-acetil-furan-2-ilmetil)-1*H*-pirazol-3-il]-3-(2-trifluormetil-fenil)-akrilamido;

(*E*)-*N*-[1-(5-acetil-furan-2-ilmetil)-1*H*-pirazol-3-il]-3-(4-trifluormetil-fenil)-akrilamido;

(*E*)-*N*-[1-(5-acetil-furan-2-ilmetil)-1*H*-pirazol-3-il]-3-(2-chlor-6-fluor-fenil)-akrilamido;

(*E*)-*N*-[1-(5-acetil-furan-2-ilmetil)-1*H*-pirazol-3-il]-3-(2,3-dimetoksi-fenil)-akrilamido;

(*E*)-*N*-[1-(5-acetil-furan-2-ilmetil)-1*H*-pirazol-3-il]-3-(2,3-dichlor-fenil)-akrilamido;

(*E*)-*N*-[1-(5-acetil-furan-2-ilmetil)-1*H*-pirazol-3-il]-3-(3-trifluormetoksi-fenil)-akrilamido;

(*E*)-*N*-[1-(5-acetil-furan-2-ilmetil)-1*H*-pirazol-3-il]-3-(3-chlor-4-fluor-fenil)-akrilamido;

(*E*)-*N*-[1-(5-acetil-furan-2-ilmetil)-1*H*-pirazol-3-il]-3-(2-chlor-3,6-difluor-fenil)-akrilamido;

(*E*)-*N*-[1-(5-acetil-furan-2-ilmetil)-1*H*-pirazol-3-il]-3-(2,4-dichlor-fenil)-akrilamido;

(*E*)-*N*-[1-(5-acetil-furan-2-ilmetil)-1*H*-pirazol-3-il]-3-(2-chlor-4-fluor-fenil)-akrilamido;

(*E*)-*N*-[1-(5-acetil-furan-2-ilmetil)-1*H*-pirazol-3-il]-3-(2-metoksi-fenil)-akrilamido;

(*E*)-*N*-[1-(5-acetil-furan-2-ilmetil)-1*H*-pirazol-3-il]-3-(2-fluor-3-trifluormetil-fenil)-akrilamido;

(*E*)-*N*-[1-(5-acetil-furan-2-ilmetil)-1*H*-pirazol-3-il]-3-o-tolil-akrilamido;

(*E*)-*N*-[1-(5-acetil-furan-2-ilmetil)-1*H*-pirazol-3-il]-3-(3-chlor-fenil)-akrilamido;

5-(4-metoksi-fenil)-oksazol-4-karboksirūgšties [1-(5-acetil-furan-2-ilmetil)1*H*-pirazol-3-il]-amido;

2-metil-5-*m*-tolil-oksazol-4-karboksirūgšties [1-(5-acetil-furan-2-ilmetil)-1*H*-pirazol-3-il]-amido;

(*E*)-*N*-[1-(5-acetil-furan-2-ilmetil)-1*H*-pirazol-3-il]-3-(3-trifluormetil-fenil)-akrilamido;

(*E*)-*N*-[1-(5-acetil-furan-2-ilmetil)-1*H*-pirazol-3-il]-3-(4-metoksi-fenil)-akrilamido;

(*E*)-*N*-[1-(5-acetil-furan-2-ilmetil)-1*H*-pirazol-3-il]-3-p-tolil-akrilamido;

(*E*)-*N*-[1-(5-acetil-furan-2-ilmetil)-1*H*-pirazol-3-il]-3-(3-metoksi-fenil)-akrilamido;

(*E*)-*N*-[1-(5-acetil-furan-2-ilmetil)-1*H*-pirazol-3-il]-3-m-tolil-akrilamido;

5-(3-metoksi-fenil)-oksazol-4-karboksirūgšties [1-(5-acetil-furan-2-ilmetil)-1*H*-pirazol-3-il]-amido;

5-(4-metoksi-fenil)-2-metil-oksazol-4-karboksirūgšties [1-(5-acetil-furan-2-ilmetil)-1*H*-pirazol-3-il]-amido;

2-metil-5-*o*-tolil-oksazol-4-karboksirūgšties [1-(5-acetil-furan-2-ilmetil)-1*H*-pirazol-3-il]-amido;

[1-(5-acetil-furan-2-ilmetil)-1*H*-pirazol-4-il]-karbamo rūgšties benzilo esterio;

[1-(5-acetil-furan-2-ilmetil)-1*H*-pirazol-4-il]-karbamo rūgšties 2-metil-benzilo esterio;

[1-(5-acetil-furan-2-ilmetil)-1*H*-pirazol-4-il]-karbamo rūgšties 4-trifluormetil-benzilo esterio;

[1-(5-acetil-furan-2-ilmetil)-1*H*-pirazol-4-il]-karbamo rūgšties 3-trifluormetil-benzilo esterio;

[1-(5-acetil-furan-2-ilmetil)-1*H*-pirazol-4-il]-karbamo rūgšties 3-chlor-benzilo esterio;

[1-(5-acetil-furan-2-ilmetil)-1*H*-pirazol-4-il]-karbamo rūgšties 2-chlor-4-fluor-benzilo esterio;

[1-(5-acetil-furan-2-ilmetil)-1*H*-pirazol-4-il]-karbamo rūgšties 2-etil-benzilo esterio;

[1-(5-acetil-furan-2-ilmetil)-1*H*-pirazol-4-il]-karbamo rūgšties 2,6-dichlor-benzilo esterio;

[1-(5-acetil-furan-2-ilmetil)-1*H*-pirazol-4-il]-karbamo rūgšties 3,4-dimetil-benzilo esterio;

[1-(5-acetil-furan-2-ilmetil)-1*H*-pirazol-4-il]-karbamo rūgšties 3,4-difluor-benzilo esterio;

[1-(5-acetil-furan-2-ilmetil)-1*H*-pirazol-4-il]-karbamo rūgšties 2-chlor-6-fluor-benzilo esterio;

[1-(5-acetil-furan-2-ilmetil)-1*H*-pirazol-4-il]-karbamo rūgšties naftalen-1-ilmetil esterio;

[1-(5-acetil-furan-2-ilmetil)-1*H*-pirazol-4-il]-karbamo rūgšties 2,5-dimetil-benzilo esterio;

[1-(5-acetil-furan-2-ilmetil)-1*H*-pirazol-4-il]-karbamo rūgšties 2,4,6-trifluor-benzilo esterio;

[1-(5-acetil-furan-2-ilmetil)-1*H*-pirazol-4-il]-karbamo rūgšties 2,3-difluor-benzilo esterio;

[1-(5-acetil-furan-2-ilmetil)-1*H*-pirazol-4-il]-karbamo rūgšties 3-chlor-2,6-difluor-benzilo esterio;

[1-(5-acetil-furan-2-ilmetil)-1*H*-pirazol-4-il]-karbamo rūgšties 6-chlor-2-fluor-3-metil-benzilo esterio;

[1-(5-acetil-furan-2-ilmetil)-1*H*-pirazol-4-il]-karbamo rūgšties 3-chlor-2-fluor-benzilo esterio;

[1-(5-acetil-furan-2-ilmetil)-1*H*-pirazol-4-il]-karbamo rūgšties 2-chlor-6-fluor-3-metil-benzilo esterio;

[1-(5-acetil-furan-2-ilmetil)-1*H*-pirazol-4-il]-karbamo rūgšties 2,4,5-trifluor-benzilo esterio;

[1-(5-acetil-furan-2-ilmetil)-1*H*-pirazol-4-il]-karbamo rūgšties 2,6-difluor-3-metil-benzilo esterio;

[1-(5-acetil-furan-2-ilmetil)-1*H*-pirazol-4-il]-karbamo rūgšties 2,3,4-trifluor-benzilo esterio;

[1-(5-acetil-furan-2-ilmetil)-1*H*-pirazol-4-il]-karbamo rūgšties 4-brom-benzilo esterio;

[1-(5-acetil-furan-2-ilmetil)-1*H*-pirazol-4-il]-karbamo rūgšties 2-trifluormetil-benzilo esterio;

[1-(5-acetil-furan-2-ilmetil)-1*H*-pirazol-4-il]-karbamo rūgšties 2-fluor-benzilo esterio;

[1-(5-acetil-furan-2-ilmetil)-1*H*-pirazol-4-il]-karbamo rūgšties 4-chlor-benzilo esterio;

[1-(5-acetil-furan-2-ilmetil)-1*H*-pirazol-4-il]-karbamo rūgšties 3-metil-benzilo esterio;

5-fenil-oksazol-4-karboksirūgšties [1-(5-acetil-furan-2-ilmetil)-1*H*-pirazol-4-il]-amido;

(*E*)-*N*-[1-(5-acetil-furan-2-ilmetil)-1*H*-pirazol-4-il]-3-(2-trifluormetil-fenil)-akrilamido;

(*E*)-*N*-[1-(5-acetil-furan-2-ilmetil)-1*H*-pirazol-4-il]-3-(4-trifluormetil-fenil)-akrilamido;

(*E*)-*N*-[1-(5-acetil-furan-2-ilmetil)-1*H*-pirazol-4-il]-3-(2-chlor-6-fluor-fenil)-akrilamido;

(*E*)-*N*-[1-(5-acetil-furan-2-ilmetil)-1*H*-pirazol-4-il]-3-(2,3-dimetoksi-fenil)-akrilamido;

(*E*)-*N*-[1-(5-acetil-furan-2-ilmetil)-1*H*-pirazol-4-il]-3-(2,3-dichlor-fenil)-akrilamido;

(*E*)-*N*-[1-(5-acetil-furan-2-ilmetil)-1*H*-pirazol-4-il]-3-(3-trifluormetoksi-fenil)-akrilamido;

(*E*)-*N*-[1-(5-acetil-furan-2-ilmetil)-1*H*-pirazol-4-il]-3-(2-chlor-3,6-difluor-fenil)-akrilamido;

(*E*)-*N*-[1-(5-acetil-furan-2-ilmetil)-1*H*-pirazol-4-il]-3-(2,4-dichlor-fenil)-akrilamido;

(*E*)-*N*-[1-(5-acetil-furan-2-ilmetil)-1*H*-pirazol-4-il]-3-(2-chlor-4-fluor-fenil)-akrilamido;

(*E*)-*N*-[1-(5-acetil-furan-2-ilmetil)-1*H*-pirazol-4-il]-3-o-tolil-akrilamido;

(*E*)-*N*-[1-(5-acetil-furan-2-ilmetil)-1*H*-pirazol-4-il]-3-(3-chlor-fenil)-akrilamido;

5-(4-metoksi-fenil)-oksazol-4-karboksirūgšties [1-(5-acetil-furan-2-ilmetil)-1*H*-pirazol-4-il]-amido;

2-metil-5-*m*-tolil-oksazol-4-karboksirūgšties [1-(5-acetil-furan-2-ilmetil)-1*H*-pirazol-4-il]-amido;

5-(4-metoksi-fenil)-2-metil-oksazol-4-karboksirūgšties [1-(5-acetil-furan-2-ilmetil)-1*H*-pirazol-4-il]-amido;

2-metil-5-*m*-tolil-tiazol-4-karboksirūgšties [1-(5-acetil-furan-2-ilmetil)-1*H*-pirazol-4-il]-amido;

(*E*)-*N*-[1-(5-acetil-furan-2-ilmetil)-1*H*-pirazol-4-il]-3-(3-trifluormetil-fenil)-akrilamido;

5-(3-metoksi-fenil)-2-metil-oksazol-4-karboksirūgšties [1-(5-acetil-furan-2-ilmetil)-1*H*-pirazol-4-il]-amido;

2-metil-5-fenil-oksazol-4-karboksirūgšties [1-(5-acetil-furan-2-ilmetil)-1*H*-pirazol-4-il]-amido;

(*E*)-*N*-[1-(5-acetil-furan-2-ilmetil)-1*H*-pirazol-4-il]-3-(2-chlor-fenil)-akrilamido;

5-*m*-tolil-oksazol-4-karboksirūgšties [1-(5-acetil-furan-2-ilmetil)-1*H*-pirazol-4-il]-amido;

(*E*)-*N*-[1-(5-acetil-furan-2-ilmetil)-1*H*-pirazol-4-il]-3-*p*-tolil-akrilamido;

5-(3-metoksi-fenil)-oksazol-4-karboksirūgšties [1-(5-acetil-furan-2-ilmetil)-1*H*-pirazol-4-il]-amido;

2-metil-5-*o*-tolil-oksazol-4-karboksirūgšties [1-(5-acetil-furan-2-ilmetil)-1*H*-pirazol-4-il]-amido;

5-(3-chlor-fenil)-tiazol-4-karboksirūgšties [1-(5-acetil-furan-2-ilmetil)-1*H*-pirazol-4-il]-amido;

5-(2-fluor-fenil)-tiazol-4-karboksirūgšties [1-(5-acetil-furan-2-ilmetil)-1*H*-pirazol-4-il]-amido;

[1-(5-okso-heksil)-1*H*-pirazol-4-il]-karbamo rūgšties 2-chlor-benzilo esterio;

[1-(5-okso-heksil)-1*H*-pirazol-4-il]-karbamo rūgšties 1-fenil-etil esterio;

[1-(5-okso-heksil)-1*H*-pirazol-4-il]-karbamo rūgšties 4-bromo-benzilo esterio;

[1-(5-okso-heksil)-1*H*-pirazol-4-il]-karbamo rūgšties 2-trifluormetil-benzilo esterio;

[1-(5-okso-heksil)-1*H*-pirazol-4-il]-karbamo rūgšties 2-fluor-benzilo esterio;

[1-(5-okso-heksil)-1*H*-pirazol-4-il]-karbamo rūgšties 4-chlor-benzilo esterio;

[1-(5-okso-heksil)-1*H*-pirazol-4-il]-karbamo rūgšties 3-metil-benzilo esterio;

[1-(5-okso-heksil)-1*H*-pirazol-4-il]-karbamo rūgšties 3-trifluormetil-benzilo esterio;

[1-(5-okso-heksil)-1*H*-pirazol-4-il]-karbamo rūgšties 3-chlor-benzilo esterio;

[1-(5-okso-heksil)-1*H*-pirazol-4-il]-karbamo rūgšties 2-chlor-4-fluor-benzilo esterio;

[1-(5-okso-heksil)-1*H*-pirazol-4-il]-karbamo rūgšties 2-etil-benzilo esterio;

[1-(5-okso-heksil)-1*H*-pirazol-4-il]-karbamo rūgšties 2,6-dichlor-benzilo esterio;

[1-(5-okso-heksil)-1*H*-pirazol-4-il]-karbamo rūgšties 3,4-dimetil-benzilo esterio;

[1-(5-okso-heksil)-1*H*-pirazol-4-il]-karbamo rūgšties 3,4-difluor-benzilo esterio;

[1-(5-okso-heksil)-1*H*-pirazol-4-il]-karbamo rūgšties naftalen-1-ilmetil esterio;

[1-(5-okso-heksil)-1*H*-pirazol-4-il]-karbamo rūgšties 2,5-dimetil-benzilo esterio;

[1-(5-okso-heksil)-1*H*-pirazol-4-il]-karbamo rūgšties 2,4,6-trifluor-benzilo esterio;

[1-(5-okso-heksil)-1*H*-pirazol-4-il]-karbamo rūgšties 2,3-difluor-benzilo esterio;

[1-(5-okso-heksil)-1*H*-pirazol-4-il]-karbamo rūgšties 3-chlor-2,6-difluor-benzilo esterio;

[1-(5-okso-heksil)-1*H*-pirazol-4-il]-karbamo rūgšties 6-chlor-2-fluor-3-metil-benzilo esterio;

[1-(5-okso-heksil)-1*H*-pirazol-4-il]-karbamo rūgšties 3-chlor-2-fluor-benzilo esterio;

[1-(5-okso-heksil)-1*H*-pirazol-4-il]-karbamo rūgšties 2-chlor-6-fluor-3-metil-benziloesterio;

[1-(5-okso-heksil)-1*H*-pirazol-4-il]-karbamo rūgšties 2,6-difluor-3-metil-benzilo esterio;

[1-(5-okso-heksil)-1*H*-pirazol-4-il]-karbamo rūgšties 2-fluor-5-trifluormetil-benzilo esterio;

[1-(5-okso-heksil)-1*H*-pirazol-4-il]-karbamo rūgšties 2,3,5-trifluor-benzilo esterio;

[1-(5-okso-heksil)-1*H*-pirazol-4-il]-karbamo rūgšties 2,3,4-trifluor-benzilo esterio;

5-fenil-oksazol-4-karboksirūgšties [1-(5-okso-heksil)-1*H*-pirazol-4-il]-amido;

(*E*)-*N*-[1-(5-okso-heksil)-1*H*-pirazol-4-il]-3-(2-trifluormetil-fenil)-akrilamido;

(*E*)-*N*-[1-(5-okso-heksil)-1*H*-pirazol-4-il]-3-*o*-tolil-akrilamido;

(*E*)-3-(2-chlor-fenil)-*N*-[1-(5-okso-heksil)-1*H*-pirazol-4-il]-akrilamido;

2-metil-5-*m*-tolil-oksazol-4-karboksirūgšties [1-(5-okso-heksil)-1*H*-pirazol-4-il]-amido;

[1-(5-okso-heksil)-1*H*-pirazol-3-il]-karbamo rūgšties 2-chlor-benzilo esterio;

[1-(5-okso-heksil)-1*H*-pirazol-3-il]-karbamo rūgšties benzilo esterio;

[1-(5-okso-heksil)-1*H*-pirazol-3-il]-karbamo rūgšties 2-metil-benzilo esterio;

[1-(5-okso-heksil)-1*H*-pirazol-3-il]-karbamo rūgšties 3-trifluormetil-benzilo esterio;

[1-(5-okso-heksil)-1*H*-pirazol-3-il]-karbamo rūgšties 3-chlor-benzilo esterio;

[1-(5-okso-heksil)-1*H*-pirazol-3-il]-karbamo rūgšties 2-chlor-4-fluor-benzilo esterio;

[1-(5-okso-heksil)-1*H*-pirazol-3-il]-karbamo rūgšties 3,4-dimetil-benzilo esterio;

[1-(5-okso-heksil)-1*H*-pirazol-3-il]-karbamo rūgšties 3,4-difluor-benzilo esterio;

[1-(5-okso-heksil)-1*H*-pirazol-3-il]-karbamo rūgšties 2-chlor-6-fluor-benzilo esterio;

[1-(5-okso-heksil)-1*H*-pirazol-3-il]-karbamo rūgšties naftalen-1-ilmetil esterio;

[1-(5-okso-heksily)1*H*-pirazol-3-il]-karbamo rūgšties 2,5-dimetil-benzilo esterio;

[1-(5-okso-heksil)-1*H*-pirazol-3-il]-karbamo rūgšties 2,3-difluor-benzilo esterio;

[1-(5-okso-heksil)-1*H*-pirazol-3-il]-karbamo rūgšties 6-chlor-2-fluor-3-metil-benzilo esterio;

[1-(5-okso-heksil)-1*H*-pirazol-3-il]-karbamo rūgšties 3-chlor-2-fluor-benzilo esterio;

[1-(5-okso-heksil)-1*H*-pirazol-3-il]-karbamo rūgšties 2-chlor-6-fluor-3-metil-benzilo esterio;

[1-(5-okso-heksil)-1*H*-pirazol-3-il]-karbamo rūgšties 2,6-difluor-3-metil-benzilo esterio;

[1-(5-okso-heksil)-1*H*-pirazol-3-il]-karbamo rūgšties 2-etil-benzilo esterio;

5-fenil-oksazol-4-karboksirūgšties [1-(5-okso-heksil)-1*H*-pirazol-3-il]-amido;

(*E*)-*N*-[1-(5-okso-heksil)-1*H*-pirazol-3-il]-3-(2-trifluormetil-fenil)-akrilamido;

(*E*)-*N*-[1-(5-okso-heksil)-1*H*-pirazol-3-il]-3-(4-trifluormetil-fenil)-akrilamido;

(*E*)-3-(2,3-Dichlor-fenil)-*N*-[1-(5-okso-heksil)-1*H*-pirazol-3-il]-akrilamido;

(*E*)-3-(2,4-Dichlor-fenil)-*N*-[1-(5-okso-heksil)-1*H*-pirazol-3-il]-akrilamido;

(*E*)-3-(2-chlor-4-fluor-fenil)-N-[1-(5-okso-heksil)-1*H*-pirazol-3-il]-akrilamido;

(*E*)-*N*-[1-(5-okso-heksil)-1*H*-pirazol-3-il]-3-*o*-tolil-akrilamido;

2-metil-5-*m*-tolil-oksazol-4-karboksirūgšties [1-(5-okso-heksil)-1*H*-pirazol-3-il]-amido;

(E)-3-(3-chlor-fenil)-*N*-[1-(5-okso-heksil)-1*H*-pirazol-3-il]-akrilamido;

{1-[5-(1,1-difluor-etil)-furan-2-ilmetil]-1*H*-pirazol-3-il}-karbamo rūgšties 2-chlor-benzilo esterio;

5-fenil-oksazol-4-karboksirūgšties {1-[5-(1,1-difluor-etil)-furan-2-ilmetil]-1*H*-pirazol-3-il}-amido;

{1-[5-(1,1-difluor-etil)-furan-2-ilmetil]-1*H*-pirazol-4-il}-karbamo rūgšties 2-chlor-benzilo esterio;

5-fenil-oksazol-4-karboksirūgšties {1-[5-(1,1-difluor-etil)-furan-2-ilmetil]-1*H*-pirazol-4-il}-amido;

[1-(5,5-difluor-heksil)-1*H*-pirazol-3-il]-karbamo rūgšties 2-chlor-benzilo esterio;

5-fenil-oksazol-4-karboksirūgšties [1-(5,5-difluor-heksil)-1*H*-pirazol-3-il]-amido;

[1-(5,5-difluor-heksil)-1*H*-pirazol-4-il]-karbamo rūgšties 2-chlor-benzilo esterio;

5-fenil-oksazol-4-karboksirūgšties [1-(5,5-difluor-heksil)-1*H*-pirazol-4-il]-amido;

2-ciklopropil-5-fenil-oksazol-4-karboksirūgšties [1-(5-acetil-furan-2-ilmetil)-1*H*-pirazol-4-il]-amido;

2-etil-5-fenil-oksazol-4-karboksirūgšties [1-(5-acetil-furan-2-ilmetil)-1*H*-pirazol-4-il]-amido;

{1-[5-(1,1-difluor-etil)-furan-2-ilmetil]-1*H*-pirazol-3-il}-karbamo rūgšties 6-chlor-2-fluor-3-metil-benzilo esterio;

{1-[5-(1,1-difluor-etil)-furan-2-ilmetil]-1*H*-pirazol-3-il}-karbamo rūgšties 2-chlor-6-fluor-3-metil-benzilo esterio;

[1-(5,5-difluor-heksil)-1*H*-pirazol-3-il]-karbamo rūgšties 2-chlor-6-fluor-3-metil-benzilo esterio;

[1-(5,5-difluor-heksil)-1*H*-pirazol-3-il]-karbamo rūgšties 6-chlor-2-fluor-3-metil-benzilo esterio;

2-metil-5-fenil-oksazol-4-karboksirūgšties [1-(5,5-difluor-heksil)-1*H*-pirazol-4-il]-amido;

2-metil-5-m-tolil-oksazol-4-karboksirūgšties [1-(5,5-difluor-heksil)-1*H*-pirazol-4-il]-amido;

(*E*)-*N*-[1-(5,5-difluor-heksil)-1*H*-pirazol-3-il]-3-(4-trifluormetil-fenil)-akrilamido;

(*E*)-*N*-[1-(5,5-difluor-heksil)-1*H*-pirazol-3-il]-3-(2-trifluormetil-fenil)-akrilamido;

[1-(5-acetil-furan-2-ilmetil)-1*H*-pirazol-3-il]-karbamo rūgšties 2-chlor-benzilo esterio;

[1-(5-fluor-heksil)-1*H*-pirazol-4-il]-karbamo rūgšties 2-chlor-benzilo esterio;

(*E*)-*N*-[1-(5-acetil-furan-2-ilmetil)-1*H*-pirazol-3-il]-3-(2-chlor-fenil)-akrilamido;

{1-[5-(1,1-difluor-etil)-furan-2-ilmetil]-1*H*-pirazol-4-il}-karbamo rūgšties 6-chlor-2-fluor-3-metil-benzilo esterio;

{1-[5-(1,1-difluor-etil)-furan-2-ilmetil]-1*H*-pirazol-4-il}-karbamo rūgšties 2-chlor-6-fluor-3-metil-benzilo esterio;

[1-(5,5-difluor-heksil)-1*H*-pirazol-4-il]-karbamo rūgšties 2-chlor-6-fluor-3-metil-benzilo esterio;

[1-(5,5-difluor-heksil)-1*H*-pirazol-4-il]-karbamo rūgšties 6-chlor-2-fluor-3-metil-benzilo esterio;

5-m-tolil-oksazol-4-karboksirūgšties {1-[5-(1,1-difluor-etil)-furan-2-ilmetil]-1*H*-pirazol-4-il}-amido;

5-(4-metoksi-fenil)-oksazol-4-karboksirūgšties {1-[5-(1,1-difluor-etil)-furan-2-ilmetil]-1*H*-pirazol-4-il}-amido;

5-(4-metoksi-fenil)-2-metil-oksazol-4-karboksirūgšties {1-[5-(1,1-difluor-etil)-furan-2-ilmetil]-1*H*-pirazol-4-il}-amido;

(E)-N-{1-[5-(1,1-difluor-etil)-furan-2-ilmetil]-1*H*-pirazol-4-il}-3-(4-trifluormetil-fenil)-akrilamido;

(E)-N-{1-[5-(1,1-difluor-etil)-furan-2-ilmetil]-1*H*-pirazol-4-il}-3-(2,3-dimetoksi-fenil)-akrilamido;

(E)-N-{1-[5-(1,1-difluor-etil)-furan-2-ilmetil]-1*H*-pirazol-4-il}-3-p-tolil-akrilamido;

5-(3-metoksi-fenil)-2-metil-oksazol-4-karboksirūgšties {1-[5-(1,1-difluor-etil)-furan-2-ilmetil]-1*H*-pirazol-4-il}-amido;

5-(3-chlor-fenil)-tiazol-4-karboksirūgšties {1-[5-(1,1-difluor-etil)-furan-2-ilmetil]-1*H*-pirazol-4-il}-amido;

(E)-*N*-{1-[5-(1,1-difluor-etil)-furan-2-ilmetil]-1*H*-pirazol-4-il}-3-(4-metoksi-fenil)-akrilamido;

(*E*)-*N*-{1-[5-(1,1-difluor-etil)-furan-2-ilmetil]-1*H*-pirazol-3-il}-3-(3-trifluormetil-fenil)-akrilamido;

(*E*)-3-(2,3-dichlor-fenil)-*N*-{1-[5-(1,1-difluor-etil)-furan-2-ilmetil]-1*H*-pirazol-3-il}-akrilamido;

(*E*)-*N*-{1-[5-(1,1-difluor-etil)-furan-2-ilmetil]-1*H*-pirazol-3-il}-3-(2,3-dimetoksi-fenil)-akrilamido;

(*E*)-3-(2-chlor-4-fluor-fenil)-*N*-{1-[5-(1,1-difluor-etil)-furan-2-ilmetil]-1*H*-pirazol-3-il}-akrilamido;

(*E*)-*N*-{1-[5-(1,1-difluor-etil)-furan-2-ilmetil]-1*H*-pirazol-3-il}-3-p-tolil-akrilamido;

(*E*)-3-(2,4-dichlor-fenil)-*N*-{1-[5-(1,1-difluor-etil)-furan-2-ilmetil]-1*H*-pirazol-3-il}-akrilamido;

(*E*)-3-(2-chlor-6-fluor-fenil)-*N*-{1-[5-(1,1-difluor-etil)-furan-2-ilmetil]-1*H*-pirazol-3-il}-akrilamido;

(*E*)-3-(2-chlor-3,6-difluor-fenil)-*N*-{1-[5-(1,1-difluor-etil)-furan-2-ilmetil]-1*H*-pirazol-3-il}-akrilamido;

(*E*)-3-(3-chlor-fenil)-*N*-{1-[5-(1,1-difluor-etil)-furan-2-ilmetil]-1*H*-pirazol-3-il}-akrilamido;

(*E*)-*N*-{1-[5-(1,1-difluor-etil)-furan-2-ilmetil]-1*H*-pirazol-3-il}-3-(2-fluor-3-trifluormetil-fenil)-akrilamido;

(*E*)-*N*-{1-[5-(1,1-difluor-etil)-furan-2-ilmetil]-1*H*-pirazol-3-il}-3-m-tolil-akrilamido;

(*E*)-*N*-{1-[5-(1,1-difluor-etil)-furan-2-ilmetil]-1*H*-pirazol-3-il}-3-(3-metoksi-fenil)-akrilamido;

(*E*)-*N*-{1-[5-(1,1-difluor-etil)-furan-2-ilmetil]-1*H*-pirazol-3-il}-3-(4-metoksi-fenil)-akrilamido;

2-metil-5-fenil-oksazol-4-karboksirūgšties {1-[5-(1,1-difluor-etil)-furan-2-ilmetil]-1*H*-pirazol-4-il}-amido;

2-metil-5-m-tolil-oksazol-4-karboksirūgšties {1-[5-(1,1-difluor-etil)-furan-2-ilmetil]-1*H*-pirazol-4-il}-amido;

2-metil-5-*m*-tolil-oksazol-4-karboksirūgšties {1-[5-(1,1-difluor-etil)-furan-2-ilmetil]-1*H*-pirazol-3-il}-amido;

5-(3-metoksi-fenil)-2-metil-oksazol-4-karboksirūgšties {1-[5-(1,1-difluor-etil)-furan-2-ilmetil]-1*H*-pirazol-3-il}-amido;

5-(3-metoksi-fenil)-oksazol-4-karboksirūgšties {1-[5-(1,1-difluor-etil)furan-2-ilmetil]-1*H*-pirazol-4-il}-amido;

5-(3-metoksi-fenil)-oksazol-4-karboksirūgšties {1-[5-(1,1-difluor-etil)-furan-2-ilmetil]-1*H*-pirazol-3-il}-amido;

5-(4-metoksi-fenil)-oksazol-4-karboksirūgšties {1-[5-(1,1-difluor-etil)-furan-2-ilmetil]-1*H*-pirazol-3-il}-amido;

(*E*)-*N*-[1-(5-acetil-furan-2-ilmetil)-1*H*-pirazol-4-il]-3-(2-trifluormetil-fenil)-akrilamido;

(*E*)-*N*-[1-(5-acetil-furan-2-ilmetil)-1*H*-pirazol-4-il]-3-(4-trifluormetil-fenil)-akrilamido;

(*E*)-*N*-[1-(5-acetil-furan-2-ilmetil)-1*H*-pirazol-3-il]-3-(2-trifluormetil-fenil)-akrilamido;

(*E*)-*N*-[1-(5-acetil-furan-2-ilmetil)-1*H*-pirazol-3-il]-3-(4-trifluormetil-fenil)-akrilamido;

(*E*)-*N*-[1-(5-acetil-furan-2-ilmetil)-1*H*-pirazol-3-il]-3-(4-metoksi-fenil)-akrilamido;

{1-[5-(1,1-difluor-etil)-furan-2-ilmetil]-1*H*-pirazol-4-il}-karbamo rūgšties 3-chlor-2-fluor-benzilo esterio;

{1-[5-(1,1-difluor-etil)-furan-2-ilmetil]-1*H*-pirazol-3-il}-karbamo rūgšties 3-trifluormetil-benzilo esterio;

{1-[5-(1,1-difluor-etil)-furan-2-ilmetil]-1*H*-pirazol-4-il}-karbamo rūgšties 2-chlor-4-fluor-benzilo esterio;

[1-(5,5-difluor-heksil)-1*H*-pirazol-3-il]-karbamo rūgšties 2,6-difluor-3-metil-benzilo esterio;

{1-[5-(1,1-difluor-etil)-furan-2-ilmetil]-1*H*-pirazol-4-il}-karbamo rūgšties 2-chlor-6-fluor-benzilo esterio;

{1-[5-(1,1-difluor-etil)-furan-2-ilmetil]-1*H*-pirazol-3-il}-karbamo rūgšties 2-fluor-benzilo esterio;

[1-(5,5-difluor-heksil)-1*H*-pirazol-3-il]-karbamo rūgšties 3-trifluormetil-benzilo esterio;

{1-[5-(1,1-difluor-etil)-furan-2-ilmetil]-1*H*-pirazol-3-il}-karbamo rūgšties 3-chlor-benzilo esterio;

[1-(5,5-difluor-heksil)-1*H*-pirazol-4-il]-karbamo rūgšties 3-trifluormetil-benzilo esterio;

{1-[5-(1,1-difluor-etil)-furan-2-ilmetil]-1*H*-pirazol-4-il}-karbamo rūgšties 2,6-difluor-3-metil-benzilo esterio;

{1-[5-(1,1-difluor-etil)-furan-2-ilmetil]-1*H*-pirazol-4-il}-karbamo rūgšties 2-fluor-benzilo esterio;

[1-(5,5-difluor-heksil)-1*H*-pirazol-3-il]-karbamo rūgšties 2-fluor-benzilo esterio;

{1-[5-(1,1-difluor-etil)-furan-2-ilmetil]-1*H*-pirazol-3-il} karbamo rūgšties benzilo esterio;

{1-[5-(1,1-difluor-etil)-furan-2-ilmetil]-1*H*-pirazol-4-il}-karbamo rūgšties 3-trifluormetil-benzilo esterio;

[1-(5,5-difluor-heksil)-1*H*-pirazol-4-il]-karbamo rūgšties 2-fluor-benzilo esterio;

[1-(5,5-difluor-heksil)-1*H*-pirazol-3-il]-karbamo rūgšties 3-chlor-benzilo esterio;

[1-(5,5-difluor-heksil)-1*H*-pirazol-3-il]-karbamo rūgšties 3,4-dimetil-benzilo esterio;

[1-(5,5-difluor-heksil)-1*H*-pirazol-3-il]-karbamo rūgšties 2-etil-benzilo esterio;

{1-[5-(1,1-difluor-etil)-furan-2-ilmetil]-1*H*-pirazol-3-il}-karbamo rūgšties 3-metil-benzilo esterio;

[1-(5,5-difluor-heksil)-1*H*-pirazol-4-il]-karbamo rūgšties 3-chlor-benzilo esterio;

{-[5-(1,1-difluor-etil)-furan-2-ilmetil]-1*H*-pirazol-3-il}-karbamo rūgšties 2-etil-benzilo esterio;

{1-[5-(1,1-difluor-etil)-furan-2-ilmetil]-1*H*-pirazol-4-il}-karbamo rūgšties benzilo esterio;

[1-(5,5-difluor-heksil)-1*H*-pirazol-3-il]-karbamo rūgšties benzilo esterio;

[1-(5,5-difluor-heksil)-1*H*-pirazol-4-il]-karbamo rūgšties 3,4-dimetil-benzilo esterio;

{1-[5-(1,1-difluor-etil)-furan-2-ilmetil]-1*H*-pirazol-4-il}-karbamo rūgšties 2-metil-benzilo esterio;

{1-[5-(1,1-difluor-etil)-furan-2-ilmetil]-1*H*-pirazol-4-il}-karbamo rūgšties 3-chlor-benzilo esterio;

[1-(5,5-difluor-heksil)-1*H*-pirazol-3-il]-karbamo rūgšties 2-metil-benzilo esterio;

{1-[5-(1,1-difluor-etil)-furan-2-ilmetil]-1*H*-pirazol-4-il}-karbamo rūgšties 3,4-dimetil-benzilo esterio;

[1-(5,5-difluor-heksil)-1*H*-pirazol-4-il]-karbamo rūgšties benzilo esterio;

[1-(5,5-difluor-heksil)-1*H*-pirazol-3-il]-karbamo rūgšties 2,5-dimetil-benzilo esterio;

[1-(5,5-difluor-heksil)-1*H*-pirazol-3-il]-karbamo rūgšties 3-metil-benzilo esterio;

[1-(5,5-difluor-heksil)-1*H*-pirazol-4-il]-karbamo rūgšties 2-etil-benzilo esterio;

[1-(5,5-difluor-heksil)-1*H*-pirazol-4-il]-karbamo rūgšties 2-metil-benzilo esterio;

[1-(5,5-difluor-heksil)-1*H*-pirazol-4-il]-karbamo rūgšties 3-metil-benzilo esterio;

[1-(5,5-difluor-heksil)-1*H*-pirazol-4-il]-karbamo rūgšties 2,5-dimetil-benzilo esterio;

{1-[5-(1,1-difluor-etil)-furan-2-ilmetil]-1*H*-pirazol-4-il}-karbamo rūgšties 2-etil-benzilo esterio;

{1-[5-(1,1-difluor-etil)-furan-2-ilmetil]-1*H*-pirazol-4-il}-karbamo rūgšties 3-metil-benzilo esterio;

{1-[5-(1,1-difluor-etil)-furan-2-ilmetil]-1*H*-pirazol-4-il}-karbamo rūgšties 2,5-dimetil-benzilo esterio;

(*E*)-*N*-[1-(5-acetil-furan-2-ilmetil)-1*H*-pirazol-3-il]-3-(2,4-dimetoksi-fenil)-akrilamido;

5-(3-fluor-fenil)-2-metil-oksazol-4-karboksirūgšties [1-(5-acetil-furan-2-ilmetil)-1*H*-pirazol-3-il]-amido;

(*E*)-*N*-[1-(5-acetil-furan-2-ilmetil)-1H-pirazol-3-il]-3-(4-chlor-fenil)-akrilamido;

2-metil-5-(3-trifluormetoksi-fenil)-oksazol-4-karboksirūgšties [1-(5-acetil-furan-2-ilmetil)-1*H*-pirazol-3-il]-amido;

5-(3,4-dimetil-fenil)-oksazol-4-karboksirūgšties [1-(5-acetil-furan-2-ilmetil)-1*H*-pirazol-4-il]-amido;

(*E*)-*N*-[1-(5-acetil-furan-2-ilmetil)-1*H*-pirazol-4-il]-3-(2,4-dimetoksi-fenil)-akrilamido;

5-(3,4-dimetil-fenil)-oksazol-4-karboksirūgšties [1-(5-acetil-furan-2-ilmetil)-1*H*-pirazol-3-il]-amido;

5-(3-fluor-fenil)-2-metil-oksazol-4-karboksirūgšties [1-(5-acetil-furan-2-ilmetil)-1*H*-pirazol-4-il]-amido;

(E)-N-[1-(5-acetil-furan-2-ilmetil)-1*H*-pirazol-4-il]-3-(4-metoksi-fenil)-akrilamido;

2-metil-5-(3-trifluormetil-fenil)-oksazol-4-karboksirūgšties [1-(5-acetil-furan-2-ilmetil)-1*H*-pirazol-4-il]-amido;

(*E*)-*N*-[1-(5-acetil-furan-2-ilmetil)-1*H*-pirazol-4-il]-3-(4-chlor-fenil)-akrilamido;

5-(3-chlor-fenil)-2-metil-oksazol-4-karboksirūgšties [1-(5-acetil-furan-2-ilmetil)-1*H*-pirazol-4-il]-amido;

2-metil-5-(3-trifluormetoksi-fenil)-oksazol-4-karboksirūgšties [1-(5-acetil-furan-2-ilmetil)-1*H*-pirazol-4-il]-amido;

5-bifenil-3-il-2-metil-oksazol-4-karboksirūgšties [1-(5-acetil-furan-2-ilmetil)-1*H*-pirazol-4-il]-amido;

5-*p*-tolil-oksazol-4-karboksirūgšties [1-(5-acetil-furan-2-ilmetil)-1*H*-pirazol-4-il]-amido;

5-*p*-tolil-oksazol-4-karboksirūgšties [1-(5-acetil-furan-2-ilmetil)-1*H*-pirazol-3-il]-amido;

2-metil-5-(3-trifluormetil-fenil)-oksazol-4-karboksirūgšties [1-(5-acetil-furan-2-ilmetil)-1*H*-pirazol-3-il]-amido;

[1-(5-acetil-furan-2-ilmetil)-1*H*-pirazol-3-il]-karbamo rūgšties 4-fluor-benzilo esterio;

[1-(5-acetil-furan-2-ilmetil)-1*H*-pirazol-3-il]-karbamo rūgšties 3-brom-benzilo esterio;

[1-(5-acetil-furan-2-ilmetil)-1*H*-pirazol-4-il]-karbamo rūgšties 4-fluor-benzilo esterio;

[1-(5-acetil-furan-2-ilmetil)-1*H*-pirazol-4-il]-karbamo rūgšties 3-brom-benzilo esterio;

(*E*)-*N*-[1-(5-acetil-furan-2-ilmetil)-1*H*-pirazol-4-il]-3-(2,3-difluor-4-trifluormetilfenil)-akrilamido;

(*E*)-*N*-[1-(5-acetil-furan-2-ilmetil)-1*H*-pirazol-4-il]-3-(2,5-difluor-4-metoksi-fenil)-akrilamido;

5-(4-trifluormetil-fenil)-oksazol-4-karboksirūgšties [1-(5-acetil-furan-2-ilmetil)-1*H*-pirazol-3-il]-amido;

5-(3-trifluormetil-fenil)-oksazol-4-karboksirūgšties [1-(5-acetil-furan-2-ilmetil)-1*H*-pirazol-3-il]-amido;

5-(3-fluor-fenil)-oksazol-4-karboksirūgšties [1-(5-acetil-furan-2-ilmetil)-1*H*-pirazol-3-il]-amido;

5-(4-chlor-fenil)-oksazol-4-karboksirūgšties [1-(5-acetil-furan-2-ilmetil)-1*H*-pirazol-3-il]-amido;

5-(4-fluor-fenil)-oksazol-4-karboksirūgšties [1-(5-acetil-furan-2-ilmetil)-1*H*-pirazol-3-il]-amido;

5-(4-trifluormetoksi-fenil)-oksazol-4-karboksirūgšties [1-(5-acetil-furan-2-ilmetil)-1*H*-pirazol-3-il]-amido;

5-(4-trifluormetoksi-fenil)-oksazol-4-karboksirūgšties [1-(5-acetil-furan-2-ilmetil)-1*H*-pirazol-4-il]-amido;

5-(3-trifluormetil-fenil)-oksazol-4-karboksirūgšties [1-(5-acetil-furan-2-ilmetil)-1*H*-pirazol-4-il]-amido;

(*E*)-*N*-[1-(5-acetil-furan-2-ilmetil)-1*H*-pirazol-3-il]-3-(4-chlor-3,5-difluor-fenil)-akrilamido;

(*E*)-*N*-[1-(5-acetil-furan-2-ilmetil)-1*H*-pirazol-4-il]-3-(2,5-difluor-4-trifluormetil-fenil)-akrilamido;

5-(4-chlor-fenil)-oksazol-4-karboksirūgšties [1-(5-acetil-furan-2-ilmetil)-1*H*-pirazol-4-il]-amido;

5-(3-chlor-fenil)-oksazol-4-karboksirūgšties [1-(5-acetil-furan-2-ilmetil)-1*H*-pirazol-4-il]-amido;

5-(3-chlor-fenil)-oksazol-4-karboksirūgšties [1-(5-acetil-furan-2-ilmetil)-1*H*-pirazol-3-il]-amido;

5-(3-fluor-fenil)-oksazol-4-karboksirūgšties [1-(5-acetil-furan-2-ilmetil)-1*H*-pirazol-4-il]-amido;

5-bifenil-3-il-2-metil-oksazol-4-karboksirūgšties [1-(5-acetil-furan-2-ilmetil)-1*H*-pirazol-3-il]-amido;

5-(3-chlor-fenil)-2-metil-oksazol-4-karboksirūgšties [1-(5-acetil-furan-2-ilmetil)-1*H*-pirazol-3-il]-amido;

5-bifenil-3-il-oksazol-4-karboksirūgšties [1-(5-acetil-furan-2-ilmetil)-1*H*-pirazol-3-il]-amido;

5-bifenil-3-il-oksazol-4-karboksirūgšties [1-(5-acetil-furan-2-ilmetil)-1*H*-pirazol-4-il]-amido;

5-(3-metoksi-fenil)-2-metil-oksazol-4-karboksirūgšties [1-(5-acetil-furan-2-ilmetil)-1*H*-pirazol-3-il]-amido;

5-*m*-tolil-oksazol-4-karboksirūgšties [1-(5-acetil-furan-2-ilmetil)-1*H*-pirazol-3-il]-amido;

2-metil-5-fenil-oksazol-4-karboksirūgšties [1-(5-acetil-furan-2-ilmetil)-1*H*-pirazol-3-il]-amido;

[1-(5-acetil-tiofen-2-ilmetil)-1*H*-pirazol-4-il]-karbamo rūgšties 2-chlor-benzilo esterio;

5-fenil-oksazol-4-karboksirūgšties [1-(3-acetil-izoksazol-5-ilmetil)-1*H*-pirazol-4-il]-amido;

[1-(6-acetil-piridin-2-ilmetil)-1*H*-pirazol-4-il]-karbamo rūgšties 2-chlor-benzilo esterio;

5-fenil-oksazol-4-karboksirūgšties [1-(6-acetil-piridin-2-ilmetil)-1*H*-pirazol-4-il]-amido;

(*E*)-*N*-[1-(6-acetil-piridin-2-ilmetil)-1*H*-pirazol-4-il]-3-(4-trifluormetil-fenil)-akrilamido;

[1-(3-acetil-benzilo)-1*H*-pirazol-4-il]-karbamo rūgšties 2-chlor-benzilo esterio;

5-fenil-oksazol-4-karboksirūgšties [1-(3-acetil-benzil)-1*H*-pirazol-4-il]-amido;

5-piridin-2-il-oksazol-4-karboksirūgšties [1-(5-acetil-furan-2-ilmetil)-1*H*-pirazol-4-il]-amido;

5-fenil-oksazol-4-karboksirūgšties [1-(5-acetil-tiofen-2-ilmetil)-1*H*-pirazol-4-il]-amido;

(*E*)-*N*-(1-(5-acetil-tiofen-2-ilmetil)-1*H*-pirazol-4-il]-3-(4-trifluormetil-fenil)-akrilamido;

5-(3-trifluormetoksi-fenil)-oksazol-4-karboksirūgšties [1-(5-acetil-furan-2-ilmetil)-1*H*-pirazol-3-il]-amido;

5-(3-trifluormetoksi-fenil)-oksazol-4-karboksirūgšties [1-(5-acetil-furan-2-ilmetil)-1*H*-pirazol-4-il]-amido;

5-(3-ciano-fenil)-oksazol-4-karboksirūgšties [1-(5-acetil-furan-2-ilmetil)-1*H*-pirazol-4-il]-amido;

5-(3-karbamoil-fenil)-oksazol-4-karboksirūgšties [1-(5-acetil-furan-2-ilmetil)-1*H*-pirazol-4-il]-amido;

5-(3-dimetilamino-fenil)-oksazol-4-karboksirūgšties [1-(5-acetil-furan-2-ilmetil)1*H*-pirazol-4-il]-amido;

5-fenil-oksazol-4-karboksirūgšties [1-(5-acetil-tiofen-2-ilmetil)-1*H*-pirazol-3-il]-amido;

(*E*)-*N*-[1-(5-acetil-tiofen-2-ilmetil)-1*H*-pirazol-3-il]-3-(4-trifluormetil-fenil)-akrilamido;

[1-(5-acetil-tiofen-2-ilmetil)-1*H*-pirazol-3-il]-karbamo rūgšties 2-chlor-benzilo esterio;

5-[3-(2-metoksi-etil)-fenil]-oksazol-4-karboksirūgšties [1-(5-acetil-furan-2-ilmetil)-1*H*-pirazol-3-il]-amido;

5-(3-ciano-fenil)-oksazol-4-karboksirūgšties [1-(5-acetil-furan-2-ilmetil)-1*H*-pirazol-3-il]-amido;

3-{4-[1-(5-acetil-furan-2-ilmetil)-1*H*-pirazol-3-ilkarbamoil]-oksazol-5-il}-benzenkarboksirūgšties *tret*-butilo esterio;

[1-(5-acetil-piridin-3-ilmetil)-1*H*-pirazol-4-il]-karbamo rūgšties 2-chlor-benzilo esterio;

5-[3-(2-hidroksi-etil)-fenil]-oksazol-4-karboksirūgšties [1-(5-acetil-furan-2-ilmetil)-1*H*-pirazol-3-il]-amido;

5-(3-metoksimetil-fenil)-oksazol-4-karboksirūgšties [1-(5-acetil-furan-2-ilmetil)-1*H*-pirazol-3-il]-amido;

[1-(4-acetil-piridin-2-ilmetil)-1*H*-pirazol-4-il]-karbamo rūgšties 2-chlor-benzilo esterio;

{4-[1-(5-acetil-furan-2-ilmetil)-1*H*-pirazol-3-ilcarbamoyl]-5-fenil-oksazol-2-ilmetil}-karbamo rūgšties *tret*-butilo esterio;

[1-(4-acetil-tiazol-2-ilmetil)-1*H*-pirazol-4-il]-karbamo rūgšties 2-chlor-benzilo esterio;

5-fenil-oksazol-4-karboksirūgšties [1-(4-acetil-tiazol-2-ilmetil)-1*H*-pirazol-4-il]-amido;

(*E*)-*N*-(1-(4-acetil-tiazol-2-ilmetil)-1*H*-pirazol-4-il]-3-(4-trifluormetil-fenil)-akrilamido;

2-aminometil-5-fenil-oksazol-4-karboksirūgšties [1-(5-acetil-furan-2-ilmetil)-1*H*-pirazol-3-il]-amido;

2-metil-5-(3-trifluormetoksi-fenil)-oksazol-4-karboksirūgšties [1-(5-acetil-tiofen-2-ilmetil)-1*H*-pirazol-4-il]-amido;

2-metil-5-(3-trifluormetoksi-fenil)-oksazol-4-karboksirūgšties [1-(5-acetil-tiofen-2-ilmetil)-1*H*-pirazol-3-il]-amido;

5-*m*-tolil-oksazol-4-karboksirūgšties [1-(5-acetil-tiofen-2-ilmetil)-1*H*-pirazol-4-il]-amido;

5-*m*-tolil-oksazol-4-karboksirūgšties [1-(5-acetil-tiofen-2-ilmetil)-1*H*-pirazol-3-il]-amido;

2-metil-5-*m*-tolil-tiazol-4-karboksirūgšties [1-(5-acetil-tiofen-2-ilmetil)-1*H*-pirazol-4-il]-amido;

5-(4-chlor-fenil)-2-metil-tiazole-4-karboksirūgšties [1-(5-acetil-tiofen-2-ilmetil)-1*H*-pirazol-4-il]-amido;

5-(3-ciano-fenil)-oksazol-4-karboksirūgšties [1-(5-acetil-tiofen-2-ilmetil)-1*H*-pirazol-4-il]-amido;

5-(3-ciano-fenil)-oksazol-4-karboksirūgšties [1-(5-acetil-tiofen-2-ilmetil)-1*H*-pirazol-3-il]-amido;

5-(3-dimetilamino-fenil)-oksazol-4-karboksirūgšties [1-(5-acetil-tiofen-2-ilmetil)-1*H*-pirazol-4-il]-amido;

5-(3-dimetilamino-fenilyoksazol-4-karboksirūgšties [1-(5-acetil-tiofen-2-ilmetil)-1*H*-pirazol-3-il]-amido;

2-ciklopropil-5-fenil-oksazol-4-karboksirūgšties [1-(5-acetil-tiofen-2-ilmetil)-1*H*-pirazol-4-il]-amido;

2-ciklopropil-5-fenil-oksazol-4-karboksirūgšties [1-(5-acetil-tiofen-2-ilmetil)-1*H*-pirazol-3-il]-amido;

5-(3-metoksi-4-metil-fenil)-oksazol-4-karboksirūgšties [1-(5-acetil-tiofen-2-ilmetil)-1*H*-pirazol-4-il]-amido;

5-(3-hidroksimetil-fenil)-oksazol-4-karboksirūgšties [1-(5-acetil-furan-2-ilmetil)-1*H*-pirazol-3-il]-amido;

5-[3-(2-dimetilamino-etil)-fenil]-oksazol-4-karboksirūgšties [1-(5-acetil-furan-2-ilmetilil)-1*H*-pirazol-3-il]-amido;

5-(3-dimetilaminometil-fenil)-oksazol-4-karboksirūgšties [1-(5-acetil-furan-2-ilmetil)-1*H*-pirazol-3-il]-amido;

[1-(2-acetil-piridin-4-ilmetil)-1*H*-pirazol-4-il]-karbamo rūgšties 2-chlor-benzilo esterio;

5-fenil-oksazol-4-karboksirūgšties [1-(5-acetil-tiofen-3-ilmetil)-1*H*-pirazol-4-il]-amido;

[1-(2-acetil-tiazol-4-ilmetil)-1*H*-pirazol-4-il]-karbamo rūgšties 2-chlor-benzilo esterio;

(*E*)-*N*-[1-(6-acetil-piridin-2-ilmetil)-1*H*-pirazol-3-il]-3-(4-trifluormetil-fenil)-akrilamido;

[1-(6-acetil-piridin-2-ilmetil)-1H-pirazol-3-il]-karbamo rūgšties 2-chlor-benzilo esterio;

5-(2-fluor-piridin-4-il)-oksazol-4-karboksirūgšties [1-(5-acetil-furan-2-ilmetil)-1*H*-pirazol-4-il]-amido;

5-fenil-oksazol-4-karboksirūgšties [1-(5-metansulfonil-furan-2-ilmetil)-1*H*-pirazol-4-il]-amido;

5-piridin-4-il-oksazol-4-karboksirūgšties [1-(5-acetil-furan-2-ilmetil)-1H-pirazol-4-il]-amido;

5-(6-metil-piridin-2-il)-oksazol-4-karboksirūgšties [1-(5-acetil-furan-2-ilmetil)-1H-pirazol-4-il]-amido;

2-metoksimetil-5-fenil-oksazol-4-karboksirūgšties [1-(5-acetil-furan-2-ilmetil)-1H-pirazol-4-il]-amido;

2-metoksimetil-5-fenil-oksazol-4-karboksirūgšties [1-(5-acetil-furan-2-ilmetil)-1H-pirazol-3-il]-amido;

{4-[1-(5-acetil-furan-2-ilmetil)-1H-pirazol-4-ilcarbamoyl]-5-fenil-oksazol-2-ilmetil}-karbamo rūgšties tertbutyl esterio;

5-(6-trifluormetil-piridin-2-il)-oksazol-4-karboksirūgšties [1-(5-acetil-furan-2-ilmetil)-1H-pirazol-4-il]-amido;

5-izoksazol-5-il-oksazol-4-karboksirūgšties [1-(5-acetil-furan-2-ilmetil)-1H-pirazol-4-il]-amido;

5-fenil-oksazol-4-karboksirūgšties [1-(2-acetil-tiazol-4-ilmetil)-1 H-pirazol-3-il]-amido;

2-(2-metoksi-etil)-5-fenil-oksazol-4-karboksirūgšties [1-(5-acetil-furan-2-ilmetil)-1H-pirazol-4-il]-amido;

2-(2-metoksi-etil)-5-fenil-oksazol-4-karboksirūgšties [1-(5-acetil-furan-2-ilmetil)-1H-pirazol-3-il]-amido;

2-izopropil-5-fenil-oksazol-4-karboksirūgšties [1-(5-acetil-furan-2-ilmetil)-1H-pirazol-4-il]-amido;

2-butil-5-fenil-oksazol-4-karboksirūgšties [1-(5-acetil-furan-2-ilmetil)-1H-pirazol-4-il]-amido;

2-izopropil-5-fenil-oksazol-4-karboksirūgšties [1-(5-acetil-furan-2-ilmetil)-1H-pirazol-3-il]-amido;

2-butil-5-fenil-oksazol-4-karboksirūgšties [1-(5-acetil-furan-2-ilmetil)-1H-pirazol-3-il]-amido;

5-(3-izopropoksimetil-fenil)-oksazol-4-karboksirūgšties [1-(5-acetil-furan-2-ilmetil)-1H-pirazol-3-il]-amido;

5-[3-(2-izopropoksi-etil)-fenil]-oksazol-4-karboksirūgšties [1-(5-acetil-furan-2-ilmetil)-1H-pirazol-3-il]-amido;

[1-(4-acetil-tiazol-2-ilmetil)-1H-pirazol-3-il]-karbamo rūgšties 2-chlor-benzilo esterio;

5-fenil-oksazol-4-karboksirūgšties [1-(4-acetil-tiazol-2-ilmetil)-1H-pirazol-3-il]-amido;

2-benzilo-5-fenil-oksazol-4-karboksirūgšties [1-(5-acetil-furan-2-ilmetil)-1H-pirazol-4-il]-amido;

2-benzilo-5-fenil-oksazol-4-karboksirūgšties [1-(5-acetil-furan-2-ilmetil)-1H-pirazol-3-il]-amido;

3-{4-[1-(5-acetil-furan-2-ilmetil)-1H-pirazol-3-ilkarbamoil]-5-fenil-oksazol-2-il}-propiono rūgšties tret-butilo esterio;

5-fenil-oksazol-4-karboksirūgšties [1-(5-acetil-tiazol-2-ilmetil)-1H-pirazol-4-il]-amido;

[1-(5-acetil-tiazol-2-ilmetil)-1H-pirazol-4-il]-karbamo rūgšties 2-chlor-benzilo esterio;

5-fenil-oksazol-4-karboksirūgšties [1-(2-acetil-tiazol-5-ilmetil)-1H-pirazol-4-il]-amido;

(E)-N-[1-(2-acetil-tiazol-5-ilmetil)-1H-pirazol-4-il]-3-(4-trifluormetil-fenil)-akrilamido;

[1-(2-acetil-tiazol-5-ilmetil)-1H-pirazol-4-il]-karbamo rūgšties 2-chlor-benzilo esterio;

5-fenil-oksazol-4-karboksirūgšties [1-(2-acetil-oksazol-5-ilmetil)-1H-pirazol-3-il]-amido;

5-fenil-oksazol-4-karboksirūgšties [1-(4-acetil-tiofen-2-ilmetil)-1H-pirazol-4-il]-amido;

[1-(4-acetil-tiofen-2-ilmetil)-1H-pirazol-4-il]-karbamo rūgšties 2-chlor-benzilo esterio;

2-metil-5-m-tolil-oksazol-4-karboksirūgšties [1-(4-acetil-tiazol-2-ilmetil)-1H-pirazol-3-il]-amido;

5-(3-chlor-fenil)-2-metil-oksazol-4-karboksirūgšties [1-(4-acetil-tiazol-2-ilmetil)-1 H-pirazol-3-il]-amido;

5-m-tolil-oksazol-4-karboksirūgšties [1-(4-acetil-tiazol-2-ilmetil)-1H-pirazol-3-il]-amido;

2-metil-5-fenil-oksazol-4-karboksirūgšties [1-(4-acetil-tiazol-2-ilmetil)-1H-pirazol-3-il]-amido;

2-metil-5-(3-trifluormetil-fenil)-oksazol-4-karboksirūgšties [1-(4-acetil-tiazol-2-ilmetil)-1H-pirazol-3-il]-amido;

5-(3-fluor-fenil)-oksazol-4-karboksirūgšties [1-(4-acetil-tiazol-2-ilmetil)-1H-pirazol-3-il]-amido;

5-(3-dimetilamino-fenil)-oksazol-4-karboksirūgšties [1-(4-acetil-tiazol-2-ilmetil)-1H-pirazol-3-il]-amido;

5-(3-chlor-fenil)-oksazol-4-karboksirūgšties [1-(4-acetil-tiazol-2-ilmetil)-1H-pirazol-3-il]-amido;

2-metil-5-(3-trifluormetoksi-fenil)-oksazol-4-karboksirūgšties [1-(4-acetil-tiazol-2-ilmetil)-1H-pirazol-3-il]-amido;

5-(3-trifluormetoksi-fenil)-oksazol-4-karboksirūgšties [1-(4-acetil-tiazol-2-ilmetil)-1H-pirazol-3-il]-amido;

5-(3-metoksi-fenil)-oksazol-4-karboksirūgšties [1-(4-acetil-tiazol-2-ilmetil)-1H-pirazol-3-il]-amido;

(E)-N-[1-(4-acetil-tiazol-2-ilmetil)-1H-pirazol-3-il]-3-(4-trifluormetil-fenil)-akrilamido;

(E)-N-[1-(4-acetil-tiazol-2-ilmetil)-1H-pirazol-3-il]-3-(2-trifluormetil-fenil)-akrilamido;

(E)-N-[1-(4-acetil-tiazol-2-ilmetil)-1H-pirazol-3-il]-3-(3-trifluormetoksi-fenil)-akrilamido;

(E)-N-[1-(4-acetil-tiazol-2-ilmetil)-1H-pirazol-3-il]-3-(2-chlor-4-fluor-fenil)-akrilamido;

5-(3-metoksi-fenil)-2-metil-oksazol-4-karboksirūgšties [1-(4-acetil-tiazol-2-ilmetil)-1H-pirazol-3-il]-amido;

5-(3-fluor-fenil)-2-metil-oksazol-4-karboksirūgšties [1-(4-acetil-tiazol-2-ilmetil)-1H-pirazol-3-il]-amido;

5-fenil-oksazol-4-karboksirūgšties [1-(4-acetil-oksazol-2-ilmetil)-1H-pirazol-3-il]-amido;

5-fenil-oksazol-4-karboksirūgšties {1-[4-(1,1-difluor-etil)-tiazol-2-ilmetil]-1H-pirazol-3-il}-amido;

[1-(5-okso-heksil)-1H-pirazol-4-il]-karbamo rūgšties benzotiazol-2-ilmetil esterio;

5-(6-trifluormetil-piridin-2-il)-oksazol-4-karboksirūgšties [1-(5-acetil-furan-2-ilmetil)-1 H-pirazol-3-il]-amido;

(E)-N-[1-(5-acetil-furan-2-ilmetil)-1H-pirazol-4-il]-3-(1H-indol-3-il)-akrilamido;

5-fenil-oksazol-4-karboksirūgšties [1-(5-acetil-oksazol-2-ilmetil)-1H-pirazol-3-il]-amido; ir

[1-(2-acetil-oksazol-4-ilmetil)-1H-pirazol-4-il]-karbamo rūgšties 2-chlor-benzilo esterio;

arba tokio junginio druska.

11. Junginys, turintis formulę (I) pagal 1 punktą, arba farmaciniu požiūriu priimtina jo druska, skirti naudoti kaip vaistas.

12. Farmacinė kompozicija, turinti, kaip aktyvųjį pradą, (I) formulės junginį pagal 1 punktą arba farmaciniu požiūriu priimtiną jo druską ir bent vieną terapiniu požiūriu inertišką užpildą.

13. Junginio, turinčio formulę (I) pagal 1 punktą, arba farmaciniu požiūriu priimtinos jo druskos panaudojimas gamyboje medikamento, skirto ligos, parinktos iš uždegiminių ligų, obstrukcinių kvėpavimo takų ligų, alerginių būklių, ŽIV medijuojamų

retrovirusinių infekcijų, širdies ir kraujagyslių ligų, nervų uždegimo, neurologinių sutrikimų, skausmo, prionų medijuojamų ligų ir amiloido medijuojamų ligų prevencijai arba gydymui, ir imuninio atsako moduliavimui.

14. Junginys, turintis formulę (I) pagal 1 punktą, arba farmaciniu požiūriu priimtina jo druska, skirtas ligos, parinktos iš uždegiminių ligų, obstrukcinių kvėpavimo takų ligų, alerginių būklių, ŽIV medijuojamų retrovirusinių infekcijų, širdies ir kraujagyslių ligų, nervų uždegimo, neurologinių sutrikimų, skausmo, prionų medijuojamų ligų ir amiloido medijuojamų ligų prevencijai arba gydymui, ir imuninio atsako moduliavimui.

---

(51) Int.Cl. ***C07D 235/08*** (2006.01)
C07D 235/18 (2006.01)
C07D 405/04 (2006.01)
C07D 405/12 (2006.01)
A61K 31/4184 (2006.01)
A61P 31/04 (2006.01)
A61P 31/08 (2006.01)

(11) **2154966**

(96) 08799882.9

(96) 2008 04 21

(97) 2010 02 24

(97) 2013 08 21

(86) PCT/US2008/005084

(86) 2008 04 21

(87) WO 2008/130669

(87) 2008 10 30

(30) 912980 P, 2007 04 20, US

(72) OJIMA, Iwao, US
LEE, Seung-yub, US

(73) The Research Foundation for The State University of New York, Albany, NY 12201-0009, US

(74) Liudmila GERASIMOVIČ, 9, Il „Liudmila Gerasimovič, Patentinis patikėtinis“, Vingrių g. 13-42, LT-01141 Vilnius, LT

(54) Benzimidazolai ir jų farmacinės kompozicijos

Apibrėžties punktai: 13, brėžiniai: 0.

(57) 1. Molekulė, kurios formulė

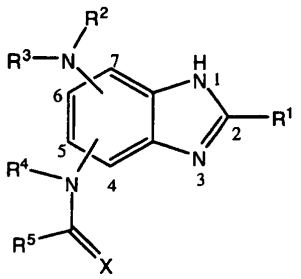

I

kur:

R^1 žymi NH_2, NHR^6, NR^9R^{10}, $NR^6CONR^9R^{10}$, $NR^6CSNR^9R^{10}$, OH, OR^6, SH, SR^6, CHO, $COOR^6$, COR^6, CH_2OH, CR^7R^8OH, CH_2OR^6, $CR^7R^8OR^6$, CH_2NH_2, $CR^7R^8NH_2$, $CR^7R^8NR^9R^{10}$, alkilą, cikloalkilą, arilą arba halogeną;

R^2 ir R^4 nepriklausomai žymi H, alkilą, cikloalkilą arba arilą;

R^3 žymi alkilą, cikloalkilą arba arilą;

R^5 žymi H, R^6, OR^6, SR^6, NH_2, NHR^6 arba NR^9R^{10};

X žymi O, S, NH arba NR^6;

R^6, R^7, R^8, R^9 ir R^{10} nepriklausomai žymi alkilą, cikloalkilą, arilą arba halogeną;

R^2 ir R^3; R^4 ir R^5; ir R^9 ir R^{10} nepriklausomai gali būti apjungti, kad sudarytų heterociklinį alkilą arba heterociklinį arilą;

R^7 ir R^8 gali būti apjungti, kad sudarytų cikloalkilą;

alkilo grupės yra šakotosios arba linijinės grandinės, prisotintos arba neprisotintos ir savo ilgiausioje grandinėje turi 1-18 anglies atomų;

cikloalkilo grupės yra karbociklinės arba heterociklinės, kondensuoto arba nekondensuoto, nearomatinio žiedo sistemos, turinčios viso 5-16 žiedo elementų, įskaitant pakaitų žiedus;

arilo grupės yra karbociklinės arba heterociklinės;

karbociklinės arilo grupės yra kondensuoto arba nekondensuoto žiedo sistemos, turinčios viso 6-16 žiedo elementų, įskaitant pakaitų žiedus;

heterociklinės arilo grupės yra kondensuoto arba nekondensuoto žiedo sistemos, turinčios viso 5-16 žiedo elementų, įskaitant pakaitų žiedus;

halogeno pakaitai yra fluoras, chloras arba bromas;

kiekvienas alkilas, cikloalkilas ir arilas nepriklausomai gali neturėti pakaitų arba gali turėti vieną arba kelis pakaitus bet kurioje padėtyje;

alkilo pakaitai yra halogenas, hidroksilas, OR^6, SR^6, NH_2, NHR^6, NR^9R^{10}, cikloalkilas arba arilas;

cikloalkilo pakaitai yra halogenas, hidroksilas, OR^6, SR^6, NH_2, NHR^6, NR^9R^{10}, alkilas, cikloalkilas arba arilas;

arilo pakaitai yra halogenas, hidroksilas, OR^6, SR^6, NH_2, NHR^6, NR^9R^{10}, alkilas, cikloalkilas, arilas, nitro arba karboksilas; ir

heterociklinis alkilas ir heterociklinis arilas turi bent vieną heteroatomą, pasirinktą iš deguonies, azoto ir sieros; ir

jos farmaciniu požiūriu priimtinos druskos.

2. Molekulė pagal 1 punktą, kur:

R^1 žymi cikloalkilą arba arilą;

R^2 ir R^3 nepriklausomai žymi C_{1-4}-alkilą.

3. Molekulė pagal 2 punktą, kur:

R^4 yra H; ir

X yra O.

4. Molekulė pagal 2 punktą, kur:

R^1 žymi

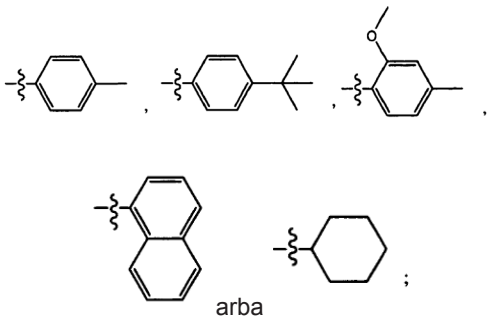

arba

R^2 ir R^3 žymi etilą;
R^4 žymi H;
R^5 žymi

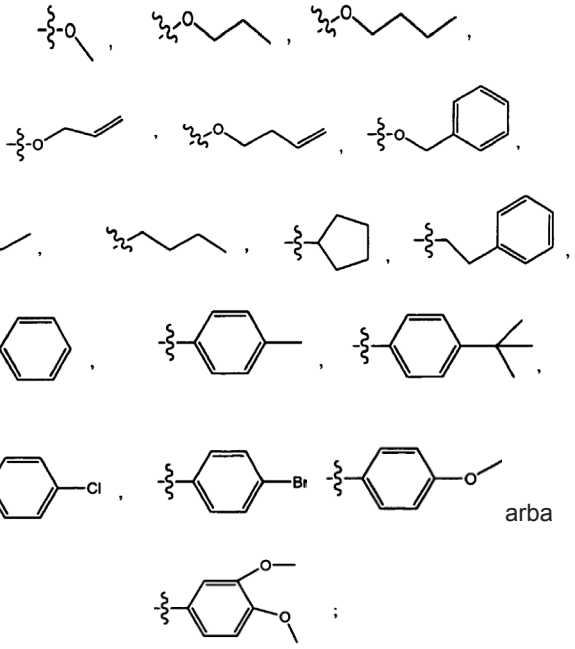

arba

ir
X žymi O.

5. Molekulė pagal 2 punktą, kur:
R^1 žymi

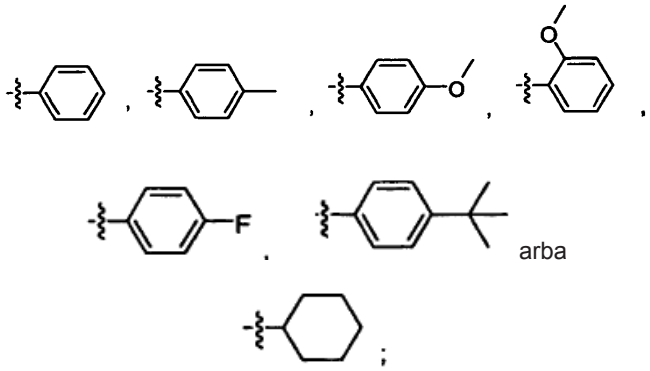

arba

R^2 ir R^3 žymi etilą;
R^4 žymi H;
R^5 žymi

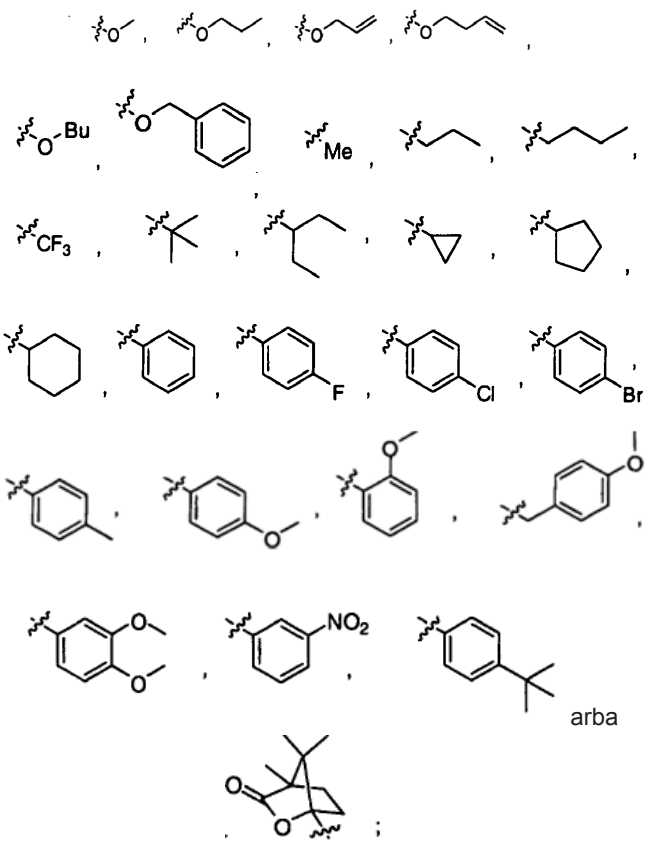

arba

ir
X žymi O.

6. Molekulė pagal 5 punktą, kur:
(i) R^1 žymi



ir
R^5 žymi

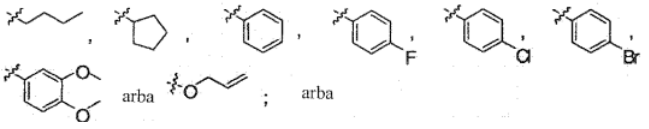

(ii) R^1 žymi

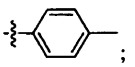

ir
R^5 žymi

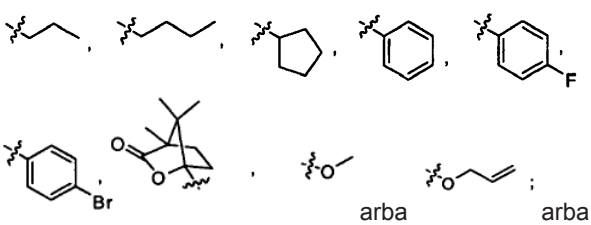

arba arba

(iii) R^1 žymi

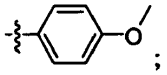

ir

R^5 žymi

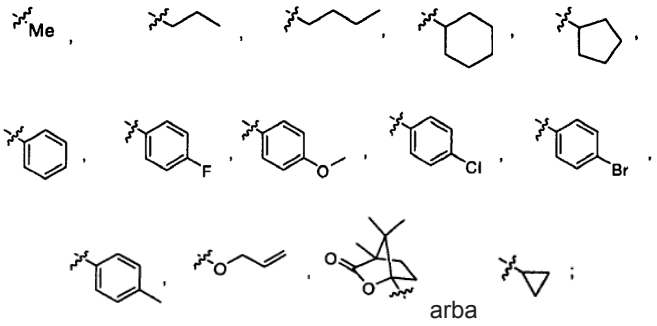

arba

(iv) R^1 žymi

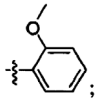

ir

R^5 žymi

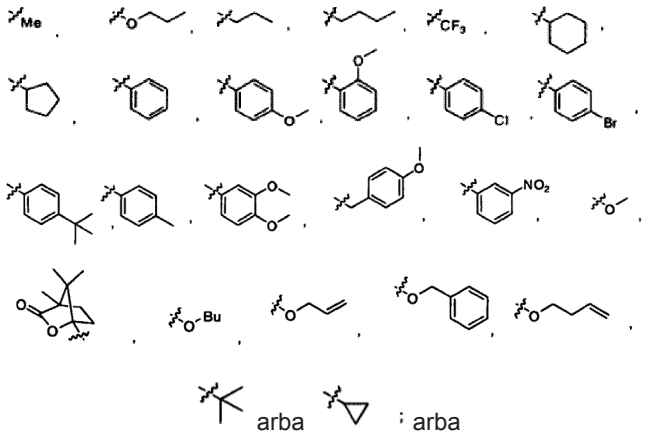

arba

(v) R^1 žymi

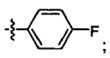

ir

R^5 žymi

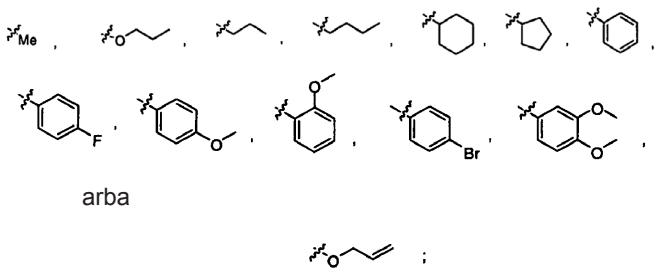

arba

arba

(vi) R^1 žymi

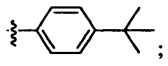

ir

R^5 žymi

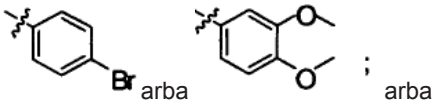

arba

(vii) R^1 žymi

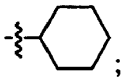

ir

R^5 žymi

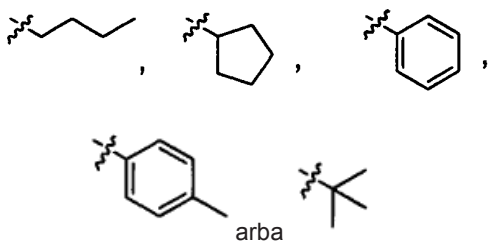

arba

7. Molekulė pagal 1 punktą, kur:
jei R^2 žymi H, R^3 nėra metilas.

8. Junginys formulės I arba jo farmaciniu požiūriu priimtinos druskos pagal 1 punktą, skirti naudoti *Mycobacterium tuberculosis.I* infekuoto paciento gydymui.

9. Junginys formulės I arba jo farmaciniu požiūriu priimtinos druskos pagal 1 punktą, skirti naudoti *Francisella tulerensis* infekuoto paciento gydymui.

10. Junginys arba jo farmaciniu požiūriu priimtina druska pagal 1 punktą arba skirti naudoti pagal bet kurį vieną iš 8 arba 9 punktų, kur:
R^6, R^7, R^8, R^9 ir R^{10} nepriklausomai žymi alkilą, cikloalkilą arba arilą.

11. Molekulė, kurios formulė I:

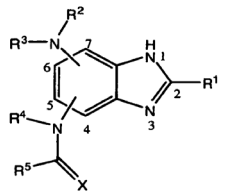

I

kur:
R^1 žymi NH_2, NHR^6, NR^9R^{10}, $NR^6CONR^9R^{10}$, $NR^6CSNR^9R^{10}$, OH, OR^6, SH, SR^6, CHO, $COOR^6$, COR^6, CH_2OH, CR^7R^8OH, CH_2OR^6, $CR^7R^8OR^6$,

CH_2NH_2, $CR^7R^8NH_2$, $CR^7R^8NR^9R^{10}$, alkilą, cikloalkilą, arilą arba halogeną;

R^2 ir R^4 nepriklausomai žymi H, alkilą, cikloalkilą arba arilą;

R^5 žymi H, R^6, OR^6, SR^6, NH_2, NHR^6 arba NR^9R^{10};

R^6, R^7, R^8, R^9 ir R^{10} nepriklausomai žymi alkilą, cikloalkilą arba arilą;

R^2 ir R^3; R^4 ir R^5; ir R^9 ir R^{10} nepriklausomai gali būti apjungti, kad sudarytų heterociklinį alkilą arba heterociklinį arilą;

R^7 ir R^8 gali būti apjungti, kad sudarytų cikloalkilą;

ir kur:

X žymi O; ir

R^3 žymi alkilą, cikloalkilą, arilą, CO(cikloalkilą) arba CO(cikloarilą);

arba

X žymi S, NH arba NR^6; ir

R^3 žymi alkilą, cikloalkilą, arilą arba COR^6;

arba

X žymi O; ir R^3 žymi $COCH_3$; ir

R^1, R^2, R^4, R^5 ir R^6 yra tokie, kaip nurodyta žemiau pateiktuose junginiuose formulės I:

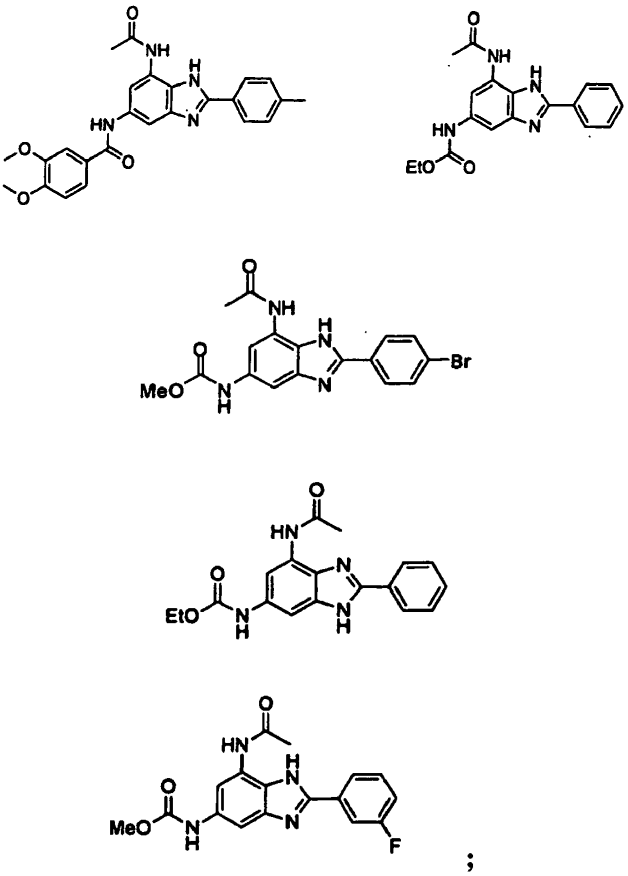

;

ir kur:

alkilo grupės yra šakotosios arba linijinės grandinės, prisotintos arba neprisotintos ir savo ilgiausiojoje grandinėje turi 1-18 anglies atomų;

cikloalkilo grupės yra karbociklinės arba heterociklinės, kondensuoto arba nekondensuoto, nearomatinio žiedo sistemos, turinčios viso 5-16 žiedo elementų, įskaitant pakaitų žiedus;

arilo grupės yra karbociklinės arba heterociklinės;

karbociklinės arilo grupės yra kondensuoto arba nekondensuoto žiedo sistemos, turinčios viso 6-16 žiedo elementų, įskaitant pakaitų žiedus;

heterociklinės arilo grupės yra kondensuoto arba nekondensuoto žiedo sistemos, turinčios viso 5-16 žiedo elementų, įskaitant pakaitų žiedus;

halogeno pakaitai yra fluoras, chloras arba bromas;

kiekvienas alkilas, cikloalkilas ir arilas nepriklausomai gali neturėti pakaitų arba gali turėti vieną arba kelis pakaitus bet kurioje padėtyje;

alkilo pakaitai yra halogenas, hidroksilas, OR^6, SR^6, NH_2, NHR^6, NR^9R^{10}, cikloalkilas arba arilas;

cikloalkilo pakaitai yra halogenas, hidroksilas, OR^6, SR^6, NH_2, NHR^6, NR^9R^{10}, alkilas, cikloalkilas arba arilas;

arilo pakaitai yra halogenas, hidroksilas, OR^6, SR^6, NH_2, NHR^6, NR^9R^{10}, alkilas, cikloalkilas, arilas, nitro arba karboksilas; ir

heterociklinis alkilas ir heterociklinis arilas turi bent vieną heteroatomą, pasirinktą iš deguonies, azoto ir sieros; ir

jos farmaciniu požiūriu priimtinos druskos.

12. Junginys formulės I arba jo farmaciniu požiūriu priimtinos duskos, kaip nurodyta 11 punkte, skirti *Mycobacterium tuberculosis* infekuoto paciento gydymui.

13. Junginys formulės I arba jo farmaciniu požiūriu priimtinos duskos, kaip nurodyta 11 punkte, skirti *Francisella tulerensis* infekuoto paciento gydymui.

---

(51) Int.Cl. ***C07D 239/46*** (2006.01)
(11) **1888537**
(96) 06755299.2
(96) 2006 05 24
(97) 2008 02 20
(97) 2013 09 11
(86) PCT/EP2006/062606
(86) 2006 05 24
(87) WO 2006/125809
(87) 2006 11 30
(30) 05104531, 2005 05 26, EP
685993 P, 2005 05 31, US
(72) SCHILS, Didier, Philippe, Robert, BE
STAPPERS, Alfred, Elisabeth, BE
(73) Janssen R&D Ireland, Eastgate, Little Island, County Cork, IE
(74) Liudmila GERASIMOVIČ, 9, IĮ „Liudmila Gerasimovič, Patentinis patikėtinis“, Vingrių g. 13-42, LT-01141 Vilnius, LT
(54) 4-[(1,6-Dihidro-6-okso-2-pirimidinil)amino]benzonitrilo gamybos būdas
Apibrėžties punktai: 18, brėžiniai: 0.

(57) 1. Junginio, kurio formulė:

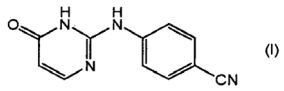

(I)

gamybos būdas, kur junginį formulės (I) gauna dealkoksikarbonilinant 4-okso-1,6-dihidro-pirimidinilo karboksirūgšties esterį formulės (II):

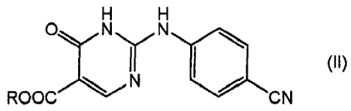

(II)

kur R yra C_{1-4}-alkilas.

2. Junginio formulės (I) gamybos būdas pagal 1 punktą, kur junginį formulės (I) gauna kondensuojant guanidiną formulės (III) su alkoksimetileno malono rūgšties esteriu formulės (IV), tokiu būdu gaunant tarpinį junginį (II) pagal 1 punktą, kurį dealkoksikarbonilina, siekiant gauti pageidaujamą galutinį produktą formulės (I), kaip parodyta toliau reakcijos schemoje, kur kiekvienas R, nepriklausomai nuo kitų radikalų R, yra C_{1-4}-alkilas:

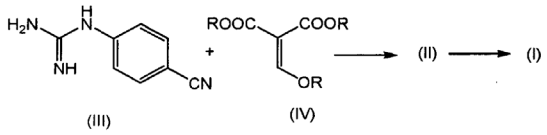

(III) (IV)

3. Būdas pagal 2 punktą, kur pavertimą iš (III) per (II), siekiant gauti (I), vykdo vieno indo reakcija, neišskiriant tarpinio junginio (II).

4. Būdas pagal bet kurį iš 1-3 punktų, kur R yra metilas arba etilas.

5. Būdas pagal bet kurį iš 1-4 punktų, kur būdą vykdo esant druskai.

6. Būdas pagal 5 punktą, kur druska yra išreikšta formule MX, kur M yra metalas arba amonis arba turintis pakaitų amonis, ir X yra anijonas, pasižymintis nukleofilinėmis savybėmis.

7. Būdas pagal 6 punktą, kur M yra šarminis metalas, amonis arba turintis pakaitų amonis ir X yra halogenidas, cianidas arba C_{1-4}-alkilkarboksilatas.

8. Būdas pagal 7 punktą, kur M yra šarminis metalas ir X yra C_{1-4}-alkilkarboksilatas.

9. Būdas pagal 8 punktą, kur M yra natris ir X yra acetatas.

10. Būdas pagal bet kurį iš 1-5 punktų, kur procesą atlieka dipoliariniame aprotoniniame tirpiklyje.

11. Būdas pagal 10 punktą, kur tirpiklis yra pasirinktas iš dimetilformamido (DMF), dimetilacetamido (DMA), heksametilfosforo rūgšties triamido (HMPT), *N*-metilpirolidono (NMP), dimetilsulfoksido (DMSO) ir acetonitrilo.

12. Būdas pagal 11 punktą, kur tirpiklis yra *N*-metilpirolidonas.

13. Būdas pagal bet kurį iš 1-12 punktų, kur dealkoksikarbonilinimo stadijos pabaigoje į reakcijos mišinį prideda rūgšties.

14. Būdas pagal 13 punktą, kur rūgštis yra alkilkarboninė rūgštis.

15. Būdas pagal 14 punktą, kur rūgštis yra C_{1-4}-alkilkarboninė rūgštis.

16. Būdas pagal 15 punktą, kur rūgštis yra acto rūgštis.

17. Junginys, kurio formulė

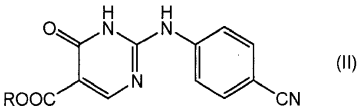

(II)

arba jo druska, kur R ir C_{1-4}-alkilas.

18. Junginys pagal 17 punktą, kur R yra metilas.

---

(51) Int.Cl. ***C07D 241/44*** (2006.01)
C07D 471/04 (2006.01)
A61K 31/495 (2006.01)
A61P 3/04 (2006.01)
A61P 3/10 (2006.01)
(11) **2285786**
(96) 09765489.1
(96) 2009 05 19
(97) 2011 02 23
(97) 2013 10 09
(86) PCT/EP2009/003538
(86) 2009 05 19
(87) WO 2009/152909
(87) 2009 12 23
(30) 08290564, 2008 06 16, EP
(72) CRAVO, Daniel, FR
HALLAKOU-BOZEC, Sophie, FR
LEPIFRE, Franck, FR

(73) Merck Patent GmbH, 64293 Darmstadt, DE

(74) Reda ŽABOLIENĖ, 7, Advokatės Redos Žabolienės kontora METIDA, Verslo centras VERTAS, Gynėjų g. 16, LT-01109 Vilnius, LT

(54) Chinoksalindiono dariniai

Apibrėžties punktai: 4, brėžiniai: 0.

(57) 1. Junginys, parinktas iš grupės:

acto rūgšties 2,3-diokso-1,2,3,4-tetrahidro-chinoksalin-5-ilo esterio,

5-hidroksi-4-metil-1,4-dihidrochinoksalin-2,3-diono,

5-hidroksi-1,4-dimetil-1,4-dihidrochinoksalin-2,3-diono,

1,4-dimetil-5-metoksi-1,4-dihidrochinoksalin-2,3-diono,

2,2-dimetil-propiono rūgšties 2,3-diokso-1,2,3,4-tetrahidro-chinoksalin-5-ilo esterio,

8-metoksi-1-metil-1,4-dihidro-chinoksalin-2,3-diono,

4,6-dihidro-1H-pirido[3,4-b]pirazin-2,3,5-triono,

8-hidroksi-1,4-dihidro-pirido[2,3-b]pirazin-2,3-diono,

5-metoksi-1-metil-1,4-dihidrochinoksalin-2,3-diono,

5-hidroksi-1-metil-1,4-dihidrochinoksalin-2,3-diono,

5-(2-hidroksi-etoksi)-1,4-dihidro-chinoksalin-2,3-diono,

ir jų farmaciniu požiūriu naudojamų druskų ir stereoizomerų, įskaitant jų mišinius visais santykiais.

2. Vaistai, apimantys mažiausiai vieną junginį pagal 1 punktą ir/arba jo farmaciniu požiūriu naudojamas druskas ir stereoizomerus, įskaitant jų mišinius visais santykiais, ir pasirinktinai užpildus ir/arba adjutantus.

3. Junginių pagal 1 punktą ir jų farmaciniu požiūriu naudojamų druskų ir stereoizomerų, įskaitant jų mišinius visais santykiais, panaudojimas gamybai vaisto, skirto metabolinio sindromo, diabeto, nutukimo, vėžio, uždegimo, širdies-kraujagyslių ligų gydymui.

4. Junginių pagal 1 punktą jų farmaciniu požiūriu naudojamų darinių, druskų, solvatų ir stereoizomerų, įskaitant jų mišinius visais santykiais, panaudojimas gamybai vaisto, skirto metabolinio sindromo, diabeto, nutukimo gydymui.

---

(51) Int.Cl. ***C07D 249/10*** (2006.01)
A61K 31/4196 (2006.01)
A61P 25/00 (2006.01)

(11) **2516406**

(96) 10798419.7

(96) 2010 12 15

(97) 2012 10 31

(97) 2013 09 18

(86) PCT/US2010/060371

(86) 2010 12 15

(87) WO 2011/084437

(87) 2011 07 14

(30) 305239 P, 2010 02 17, US

09382290, 2009 12 21, EP

(72) MONN, James, Allen, US

PRIETO, Lourdes, US

TABOADA MARTINEZ, Lorena, US

MONTERO SALGADO, Carlos, US

SHAW, Bruce William, US

(73) Eli Lilly and Company, Indianapolis, IN 46285, US

(74) Liudmila GERASIMOVIČ, 9, IĮ „Liudmila Gerasimovič, Patentinis patikėtinis“, Vingrių g. 13-42, LT-01141 Vilnius, LT

(54) MGLU2 agonistai

Apibrėžties punktai: 25, brėžiniai: 0.

(57) 1. Junginys, kurio formulė:

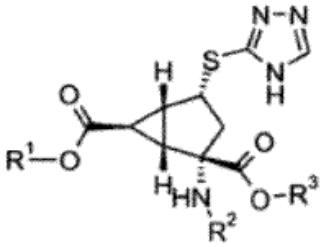

kur

R^1 yra vandenilis, R^2 yra vandenilis ir R^3 yra vandenilis;

R^1 yra vandenilis, R^2 yra (2S)-2-aminopropanoilas ir R^3 yra vandenilis;

R^1 yra vandenilis, R^2 yra (2S)-2-amino-4-metilsulfanil-butanoilas ir R^3 yra vandenilis;

R^1 yra vandenilis, R^2 yra (2S)-2-amino-4-metil-pentanoilas ir R^3 yra vandenilis;

R^1 yra vandenilis, R^2 yra 2-aminoacetilas ir R^3 yra vandenilis;

R^1 yra benzilas, R^2 yra vandenilis ir R^3 yra benzilas; arba

R^1 yra (2-fluorfenil)metilas, R^2 yra vandenilis ir R^3 yra (2-fluorfenil)metilas;

arba farmaciniu požiūriu priimtina jo druska arba druskos solvatas.

2. Junginys pagal 1 punktą, kuris yra (1R,2S,4R,5R,6R)-2-amino-4-(4H-1,2,4-triazol-3-ilsulfanil)biciklo[3.1.0]heksan-2,6-dikarboksirūgštis arba jos farmaciniu požiūriu priimtina druska.

3. Junginys pagal 2 punktą, kuris yra (1R,2S,4R,5R,6R)-2-amino-4-(4H-1,2,4-triazol-3-ilsulfanil)biciklo[3.1.0]heksan-2,6-dikarboksirūgštis.

4. Junginys pagal 1 punktą, kuris yra (1R,2S,4R,5R,6R)-2-[[(2S)-2-aminopropanoil]amino]-4-(1H-1,2,4-triazol-3-ilsulfanil)biciklo[3.1.0]heksan-2,6-dikarboksirūgštis arba jos farmaciniu požiūriu priimtina druska.

5. Junginys pagal 4 punktą, kuris yra (1R,2S,4R,5R,6R)-2-[[(2S)-2-aminopropanoil]amino]-

4-(1H-1,2,4-triazol-3-ilsulfanil)biciklo[3.1.0]heksan-2,6-dikarboksirūgšties hidrochloridas.

6. Junginys pagal 1 punktą, kuris yra (1R,2S,4R,5R,6R)-2-[[(2S)-2-amino-4-metilsulfanil-butanoil]amino]-4-(4H-1,2,4-triazol-3-ilsulfanil) biciklo[3.1.0]heksan-2,6-dikarboksirūgštis arba jos farmaciniu požiūriu priimtina druska.

7. Junginys pagal 6 punktą, kuris yra (1R,2S,4R,5R,6R)-2-[[(2S)-2-amino-4-metilsulfanil-butanoil]amino]-4-(4H-1,2,4-triazol-3-ilsulfanil) biciklo[3.1.0]heksan-2,6-dikarboksirūgšties hidrochloridas.

8. Junginys pagal 1 punktą, kuris yra (1R,2S,4R,5R,6R)-2-[[(2S)-2-amino-4-metil-pentanoil] amino]-4-(4H-1,2,4-triazol-3-ilsulfanil)biciklo[3.1.0] heksan-2,6-dikarboksirūgštis arba jos farmaciniu požiūriu priimtina druska.

9. Junginys pagal 8 punktą, kuris yra (1R,2S,4R,5R,6R)-2-[[(2S)-2-amino-4-metil-pentanoil] amino]-4-(4H-1,2,4-triazol-3-ilsulfanil)biciklo[3.1.0] heksan-2,6-dikarboksirūgšties hidrochloridas.

10. Junginys pagal 1 punktą, kuris yra (1R,2S,4R,5R,6R)-2-[(2-aminoacetil)amino]-4-(4H-1,2,4-triazol-3-ilsulfanil)biciklo[3.1.0]heksan-2,6-dikarboksirūgštis arba jos farmaciniu požiūriu priimtina druska.

11. Junginys pagal 10 punktą, kuris yra (1R,2S,4R,5R,6R)-2-[(2-aminoacetil)amino]-4-(4H-1,2,4-triazol-3-ilsulfanil)biciklo[3.1.0]heksan-2,6-dikarboksirūgšties hidrochloridas.

12. Junginys pagal 1 punktą, kuris yra dibenzilo (1R,2S,4R,5R,6R)-2-amino-4-(4H-1,2,4-triazol-3-ilsulfanil)biciklo[3.1.0]heksan-2,6-dikarboksilatas arba jo farmaciniu požiūriu priimtina druska.

13. Junginys pagal 12 punktą, kuris yra dibenzilo (1R,2S,4R,5R,6R)-2-amino-4-(4H-1,2,4-triazol-3-ilsulfanil)biciklo[3.1.0]heksan-2,6-dikarboksilatas.

14. Junginys pagal 1 punktą, kuris yra bis[(2-fluorfenil) metil] (1R,2S,4R,5R,6R)-2-amino-4-(4H-1,2,4-triazol-3-ilsulfanil)biciklo[3.1.0]heksan-2,6-dikarboksilatas arba jo farmaciniu požiūriu priimtina druska.

15. Junginys pagal 14 punktą, kuris yra bis[(2-fluorfenil)metil] (1R,2S,4R,5R,6R)-2-amino-4-(4H-1,2,4-triazol-3-ilsulfanil)biciklo[3.1.0]heksan-2,6-dikarboksilato hidrochloridas.

16. Junginys pagal 1 punktą, kuris yra (1R,2S,4R,5R,6R)-2-[[(2S)-2-amino-1-oksopropil] amino]-4-(4H-1,2,4-triazol-3-iltio)-biciklo[3.1.0] heksan-2,6-dikarboksirūgšties monoamonio druskos monohidratas.

17. Junginys pagal 1 punktą, kuris yra (1R,2S,4R,5R,6R)-2-[[(2S)-2-amino-1-oksopropil] amino]-4-(4H-1,2,4-triazol-3-iltio)-biciklo[3.1.0] heksan-2,6-dikarboksirūgšties monoamonio druskos monohidratas kristalinėje formoje, b e s i s k i r i a n t i s tuo, kad jo miltelių Rentgeno difraktograma pasižymi smailėmis prie 2θ ± 0,2, kurios lygios 18,61 ir 21,07.

18. Farmacinė kompozicija, apimanti junginį arba druską pagal bet kurį vieną iš 1-17 punktų ir farmaciniu požiūriu priimtiną nešiklį, skiediklį arba ekscipientą.

19. Junginys arba druska pagal bet kurį vieną iš 1-17 punktų, skirti naudoti terapijoje.

20. Junginys arba druska pagal bet kurį vieną iš 1-17 punktų, skirti naudoti psichiatrinių sutrikimų, pasirinktų iš grupės, susidedančios iš bipolinio sutrikimo, šizofrenijos, depresijos ir generalizuoto nerimo sutrikimo, gydymui.

21. Junginys arba druska, skirti naudoti pagal 20 punktą, kur psichiatrinis sutrikimas yra bipolinis sutrikimas.

22. Junginys arba druska, skirti naudoti pagal 20 punktą, kur psichiatrinis sutrikimas yra šizofrenija.

23. Junginys arba druska, skirti naudoti pagal 20 punktą, kur psichiatrinis sutrikimas yra depresija.

24. Junginys arba druska, skirti naudoti pagal 20 punktą, kur psichiatrinis sutrikimas yra generalizuotas nerimo sutrikimas.

25. Farmacinė kompozicija, apimanti junginį arba druską pagal bet kurį vieną iš 1-17 punktų kartu su farmaciniu požiūriu priimtinu nešikliu ir, nebūtinai, kitais terapiniais ingredientais.

---

(51) Int.Cl. ***C07D 295/073*** (2006.01)
A61K 31/495 (2006.01)
A61P 19/02 (2006.01)
A61P 29/00 (2006.01)
A61P 37/00 (2006.01)

(11) **2313384**
(96) 09766076.5
(96) 2009 06 16
(97) 2011 04 27
(97) 2013 09 18
(86) PCT/FR2009/051138
(86) 2009 06 16

(87) WO 2009/153514
(87) 2009 12 23
(30) 0803337, 2008 06 16, FR
0807361, 2008 12 23, FR
(72) BARONI, Marco, FR
RITZELER, Olaf, DE
ZANCHET, Marco, FR
(73) SANOFI, 75008 Paris, FR
(74) Reda ŽABOLIENĖ, 7, Advokatės Redos Žabolienės kontora METIDA, Verslo centras VERTAS, Gynėjų g. 16, LT-01109 Vilnius, LT
(54) Fenil-alkilpiperazinai, pasižymintys TNF moduliaciniu aktyvumu
Apibrėžties punktai: 15, brėžiniai: 0.
(57) 1. Junginys, kurio formulė (I):

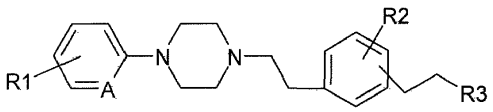

(I)

kurioje:

- R1 ir R2 reiškia, nepriklausomai viena nuo kitos, vandenilio atomą, halogeno atomą, (C1-C5) alkilo grupę, (C1-C5)halogenalkilo grupę, (C1-C2) perfluoralkilo grupę, (C1-C5)alkoksi grupę arba (C1-C2)perfluoralkoksi grupę;
- R3 reiškia (C1-C5)alkilo grupę;
- A reiškia =CH- arba =N-;

bazės arba rūgšties adityvinės druskos formos.

2. Junginys pagal 1 punktą, kuriame:

- R1 reiškia (C1-C5)halogenalkilo grupę arba (C1-C2) perfluoralkilo grupę; bazės arba rūgšties adityvinės druskos formos.

3. Junginys pagal 2 punktą, kuriame:

- R1 reiškia (C1-C5)fluoralkilo grupę; bazės arba rūgšties adityvinės druskos formos.

4. Junginys pagal 1, 2 arba 3 punktą, b e s i s k i r i a n t i s tuo, kad:

- R2 reiškia vandenilio atomą arba (C1-C5)alkilo grupę; bazės arba rūgšties adityvinės druskos formos.

5. Junginys pagal 1, 2, 3 arba 4 punktą, kuriame piperazinas yra prisijungęs per etilo grupę fenilo grupės 3 padėtyje:

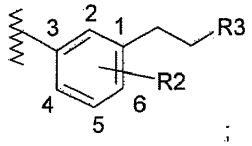

;

bazės arba rūgšties adityvinės druskos formos.

6. Junginys pagal bet kurį iš ankstesnių punktų, kuriame:

- R1 reiškia (C1-C2)perfluoralkilo grupę; bazės arba rūgšties adityvinės druskos formos.

7. Junginys pagal bet kurį iš ankstesnių punktų, kuriame:

- R2 reiškia vandenilio atomą arba (C1-C3)alkilo grupę bazės arba rūgšties adityvinės druskos formos.

8. Junginys pagal bet kurį iš ankstesnių punktų, b e s i s k i r i a n t i s tuo, kad jis yra:

1-[2-(4-metil-3-pentilfenil)etil]-4-(3-trifluormetilfenil) piperazinas;

bazės arba rūgšties adityvinės druskos formos.

9. Junginys pagal bet kurį iš ankstesnių punktų, parinktas iš:

- 1 junginio: 1-(3-trifluormetilfenil)-4-[2-(4-metil-3-pentilfenil)etil]piperazino hemipamoato;
- 1 bis junginio: 1-(3-trifluormetilfenil)-4-[2-(4-metil-3-pentilfenil)etil]piperazino hemipamoato, kaip mišinio su 0,5 mol laisvos pamoino rūgšties;
- 2 junginio: 1-(3-trifluormetilfenil)-4-[2-(4-metoksi-3-pentilfenil)etil]piperazino hidrochlorido;
- 3 junginio: 1-(3-trifluormetilfenil)-4-[2-(4-metil-3-propilfenil)etil]piperazino hidrochlorido;
- 4 junginio: 1-(3-fluorfenil)-4-[2-(4-metil-3-pentilfenil) etil]piperazino hidrochlorido;
- 5 junginio: 1-(3-trifluormetilfenil)-4-[2-(4-metil-3-heptilfenil)etil]piperazino hidrochlorido;
- 6 junginio: 1-(6-trifluormetilpirid-2-il)-4-[2-(4-metil-3-pentilfenil)etil]piperazino hidrochlorido ;
- 7 junginio: 1-(3-fluorfenil)-4-[2-(4-metoksi-3-pentilfenil)etil]piperazino hidrochlorido;
- 8 junginio: 1-(3-difluormetilfenil)-4-[2-(4-metil-3-pentilfenil)etil]piperazino hidrochlorido;
- 9 junginio: 1-(fenil)-4-[2-(4-metil-3-pentilfenil)etil] piperazino hidrochlorido;
- 10 junginio: 1-(3-metoksifenil)-4-[2-(4-metil-3-pentilfenil)etil]piperazino hidrochlorido;
- 11 junginio: 1-(3-trifluormetilfenil)-4-[2-(4-metil-3-(2-metilbutil)fenil)etil]piperazino hidrochlorido;
- 12 junginio: 1-(3-difluormetilfenil)-4-[2-(4-metoksi-3-pentilfenil)etil]piperazino hidrochlorido;
- 13 junginio: 1-(3-trifluormetilfenil)-4-[2-(4-metoksi-3-heptilfenil)etil]piperazino hidrochlorido;
- 14 junginio: 1-(3-trifluormetilfenil)-4-[2-(4-metil-3-heksilfenil)etil]piperazino hidrochlorido;
- 15 junginio: 1-(3-trifluormetilfenil)-4-[2-(4-metoksi-3-propilfenil)etil]piperazino hidrochlorido;
- 16 junginio: 1-(fenil)-4-[2-(4-metoksi-3-pentilfenil)etil] piperazino hidrochlorido;
- 17 junginio: 1-(4-chlorofenil)-4-[2-(4-metil-3-pentilfenil)etil]piperazino hidrochlorido;
- 18 junginio: 1-(3-trifluormetilfenil)-4-[2-(4-metil-3-pentilfenil)etil]piperazino hidrochlorido;
- 19 junginio: 1-(3-trifluormetilfenil)-4-[2-(4-metil-3-pentilfenil)etil]piperazino benzensulfonato;

- 20 junginio: 1-(3-trifluormetilfenil)-4-[2-(4-metil-3-pentilfenil)etil]piperazino 2-naftalensulfonato;
- 21 junginio: 1-(3-trifluormetilfenil)-4-[2-(4-metil-3-pentilfenil)etil]piperazino p-tolilsulfonato;
- 22 junginio: 1-(3-trifluormetilfenil)-4-[2-(4-metil-3-pentilfenil)etil]piperazino hemi-2,5-naftalendisulfonato;
- 23 junginio: 1-(4-fluorfenil)-4-[2-(4-metil-3-pentilfenil) etil]piperazino dihidrochlorido;
- 24 junginio: 1-(4-metoksifenil)-4-[2-(4-metil-3-pentilfenil)etil]piperazino (bazė);
- 25 junginio: 1-(5-brompirid-2-il)-4-[2-(4-metil-3-pentilfenil)etil]piperazino dihidrochlorido;
- 26 junginio: 1-[2-(4-metil-3-pentilfenil)etil]-4-(5-trifluormetilpirid-2-il)piperazino dihidrochlorido;
- 27 junginio: 1-(4-tret-butilfenil)-4-[2-(4-metil-3-pentilfenil)etil]piperazino hidrochlorido;
- 28 junginio: 1-(4-etoksifenil)-4-[2-(4-metil-3-pentilfenil)etil]piperazino dihidrochlorido;
- 29 junginio: 1-[2-(4-metil-3-pentilfenil)etil]-4-m-tolilpiperazino dihidrochlorido;
- 30 junginio: 1-[2-(4-metil-3-pentilfenil)etil]-4-pirid-2-ilpiperazino dihidrochlorido;
- 31 junginio: 1-(6-brompirid-2-il)-4-[2-(4-metil-3-pentilfenil)etil]piperazino hidrochlorido;
- 32 junginio: 1- (2-chlorfenil) -4- [2-(4-metil-3-pentilfenil)etil]piperazino hidrochlorido;
- 33 junginio: 1-(2-metilfenil)-4-[2-(4-metil-3-pentilfenil) etil]piperazino hidrochlorido;
- 34 junginio: 1-(3-trifluormetoksilfenil)-4-[2-(4-metil-3-pentilfenil)etil]piperazino hidrochlorido;
- 35 junginio: 1-(5-chlorpirid-2-il)-4-[2-(4-metil-3-pentilfenil)etil]piperazino hidrochlorido;
- 36 junginio: 1-(3-trifluormetilfenil)-4-[2-(4-metil-3-pentilfenil)etil]piperazino oksalato;
- 37 junginio: 1-(3-trifluormetilfenil)-4-[2-(4-metil-3-pentilfenil)etil]piperazine fumarato;
- 38 junginio: 1-(3-trifluormetilfenil)-4-[2-(4-metil-3-pentilfenil)etil]piperazino sukcinato;
- 39 junginio: 1-(3-trifluormetilfenil)-4-[2-(4-metil-3-pentilfenil)etil]piperazino dihippurato.

10. Junginio pagal bet kurį iš ankstesnių punktų gavimo būdas, junginio, kurio formulė (II):

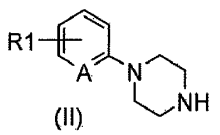

(II)

kurioje R1 ir A yra tokios, kaip apibūdinta 1 punkte, kondensavimo pakopą su junginiu, kurio formulė (III):

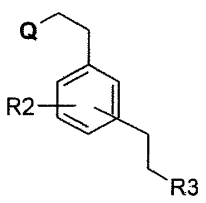

kurioje R2 ir R3 yra tokios, kaip apibūdinta 1 punkte ir Q reiškia nueinančią grupę, ir pasirinktinai jo pavertimą jo druska.

11. Farmacinė kompozicija, kaip aktyvią medžiagą turinti (I) formulės junginį pagal bet kurį iš 1-9 punktų arba jo farmaciniu požiūriu priimtiną druską.

12. Vaistas, kaip aktyvią medžiagą turintis (I) formulės junginį pagal bet kurį iš 1-9 punktų arba jo farmaciniu požiūriu priimtiną druską.

13. (I) formulės junginio pagal bet kurį iš 1-9 punktų arba jo farmaciniu požiūriu priimtinos druskos panaudojimas gamybai vaisto, skirto skausmo ir/arba ligų, susijusių su imuniniais ir uždegiminiais susirgimais gydymui arba prevencijai.

14. (I) formulės junginio arba jo farmaciniu požiūriu priimtinos druskos panaudojimas pagal 13 punktą gamybai vaisto, skirto sąnarių skausmo arba uždegimų gydymui.

15. (I) formulės junginio pagal arba jo farmaciniu požiūriu priimtinos druskos panaudojimas pagal 14 punktą, b e s i s k i r i a n t i s tuo, kad vaistas yra suleidžiamas į sąnarius.

---

(51) Int.Cl. ***C07D 311/22*** (2006.01)
C07D 407/12 (2006.01)
C07D 413/12 (2006.01)
C07D 493/04 (2006.01)
A61K 31/496 (2006.01)
A61K 31/506 (2006.01)
A61P 15/10 (2006.01)
A61P 25/16 (2006.01)
A61P 25/18 (2006.01)
A61P 25/22 (2006.01)
A61P 25/24 (2006.01)
A61P 25/28 (2006.01)
A61P 25/32 (2006.01)
A61P 25/34 (2006.01)
A61P 25/36 (2006.01)

(11) **2470520**
(96) 10754594.9
(96) 2010 08 31
(97) 2012 07 04
(97) 2013 07 17
(86) PCT/IB2010/053895
(86) 2010 08 31
(87) WO 2011/027289
(87) 2011 03 10
(30) 0955944, 2009 09 01, FR
336992 P, 2010 01 29, US

(72) SOKOLOFF, Pierre, FR
IMBERT, Thierry, FR
LERICHE, Ludovic, FR
PATOISEAU, Jean-Francois, FR
RIEU, Jean-Pierre, FR
(73) Pierre Fabre Medicament, 92100 Boulogne, FR
(74) Reda ŽABOLIENĖ, 7, Advokatės Redos Žabolienės kontora METIDA, Verslo centras VERTAS, Gynėjų g. 16, LT-01109 Vilnius, LT

(54) Chromono dariniai, jų gavimo būdas ir jų terapinis panaudojimas

Apibrėžties punktai: 14, brėžiniai: 0.

(57) 1. Junginys, kurio bendra formulė 1:

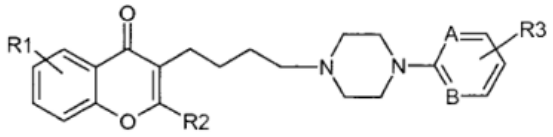

1 bendra formulė

kurioje:

R1 reiškia vieną arba daugiau identiškų arba skirtingų pakaitų benzeno žiede, kur kiekvienas nepriklausomai reiškia vandenilio atomą arba halogeno atomą arba C_{1-4}alkoksi grupę, arba OH grupę, arba C_{1-4}alkilo grupę, arba $-O(CH_2)_nO-$ grupę, kurioje n = 1 arba 2;

- R2 reiškia vandenilio atomą arba C_{1-4}alkilo grupę;

- A ir B nepriklausomai reiškia arba azoto atomą, arba anglies atomą;

- R3 reiškia vandenilio atomą arba vieną arba daugiau identiškus arba skirtingus pakaitus, parinktus iš grupės, susidedančios iš: halogeno atomo, C_{1-4}alkilo grupės, C_{1-4}alkoksi arba C_{1-4}thioalkoksi grupės, $-O(CH_2)_nO-$ grupės, kurioje n = 1 arba 2, NO_2 grupės, $NHSO_2R4$ grupės, NHR5 grupės, OH grupės, C_{1-4}halogenalkilo grupės, CN grupės, C_{1-4}alkoksikarbonilo grupės, C_{1-4}alkilkarbonilo grupės, C_{1-4}hidroksialkilo grupės ir benzilo arba fenilo pakaito, pasirinktinai pakeisto C_{1-4}alkoksi arba C_{1-4}alkilo grupe arba halogeno atomu,

- arba R3 sudaro žiedą, kondensuotą su ją pernešančiu benzeno žiedu, parinktą iš grupės, susidedančios iš naftaleno, indolo, benzimidazolo, karbostirilo, benzoksazolono ir benzimidazolono;

- R4 reiškia C_{1-4}alkilo grupę arba C_{1-4}dialkilamino grupę, arba C_{1-4}alkoksialkilo grupę, arba C_{1-4}dialkilaminoalkilo grupę, arba fenilo, arba fenil-C_{1-4}alkilo grupę,

- R5 reiškia vandenilio atomą arba C_{1-4}alkilkarbonilo grupę, arba C_{1-4}alkoksikarbonilo grupę,

ir taip pat jo farmaciniu požiūriu priimtinos druskos.

2. Junginys pagal 1 punktą, b e s i s k i r i a n t i s tuo, kad R1 reiškia vieną arba daugiau identiškų arba skirtingų pakaitų, parinktų iš grupės, susidedančios iš C_{1-4}alkoksi grupės, OH grupės ir $-O(CH_2)_nO-$ grupės, kurioje n = 1 arba 2.

3. Junginys pagal 1 arba 2 punktą, b e s i s k i r i a n t i s tuo, kad R2 reiškia vandenilio atomą.

4. Junginys pagal bet kurį iš 1-3 punktų, b e s i s k i r i a n t i s tuo, kad R3 reiškia vandenilio atomą, kai A ir/arba B reiškia azoto atomą.

5. Junginys pagal bet kurį iš 1-3 punktų, b e s i s k i r i a n t i s tuo, kad A ir B tuo pačiu metu reiškia anglies atomą.

6. Junginys pagal bet kurį iš 1-3 punktų, b e s i s k i r i a n t i s tuo, kad R3 reiškia vieną arba daugiau identiškų arba skirtingų pakaitų, parinktų iš grupės, susidedančios iš: halogeno atomo, C_{1-4}alkoksi grupės, $-O(CH_2)_nO-$ grupės, kurioje n = 1 arba 2, $NHSO_2R4$ grupės, OH grupės ir CN grupės.

7. Junginys pagal bet kurį iš 1-3 punktų, b e s i s k i r i a n t i s tuo, kad R3 kartu su ją pernešančiu benzeno žiedu, reiškia indolo grupę arba benzimidazolo grupę arba karbostirilo grupę.

8. Junginys pagal bet kurį iš 1-7 punktų, b e s i s k i r i a n t i s tuo, kad jis yra parinktas iš sekančios junginių grupės:

- 6,7-dimetoksi-3-{4-[4-(2-metoksifenil)-piperazin-1-il]-butil}-chromen-4-ono,

- 3-{4-[4-(6,7-dimetoksi-4-okso-4H-chromen-3-il)-butil]-piperazin-1-il}-benzonitrilo,

- 3-{4-[4-(2,3-dichlorfenil)-piperazin-1-il]-butil}-6,7-dimetoksichromen-4-ono,

- 3-{4-[4-(3-hidroksifenil)-piperazin-1-il]-butil}-6,7-dimetoksichromen-4-ono,

- 6,7-dimetoksi-3-[4-(4-pirimidin-2-il-piperazin-1-il)-butil]-chromen-4-ono,

- 6,7-dimetoksi-3-[4-(4-piridin-2-il-piperazin-1-il)-butil]-chromen-4-ono,

- 3-{4-[4-(2,3-difluorfenil)-piperazin-1-il]-butil}-6,7-dimetoksichromen-4-ono,

- 3-{4-[4-(1H-benzimidazol-4-il-)piperazin-1-il]-butil}-6,7-dimetoksichromen-4-ono,

- 3-{4-[4-(1H-indol-4-il)-piperazin-1-il]-butil}-6,7-dimetoksichromen-4-ono,

- 5-{4-[4-(6,7-dimetoksi-4-okso-4H-chromen-3-il)-butil]-piperazin-1-il}-1H-chinolin-2-ono,

- 6,7-dimetoksi-3-{4-[4-(3-nitrofenil)-piperazin-1-il]-butil}-chromen-4-ono,

- 3-{4-[4-(3-aminofenil)-piperazin-1-il-]-butil}-6,7-dirnetoksichromen-4-ono,

- N-(3-{4-[4-(6,7-dimetoksi-4-okso-4H-chromen-3-il)-butil]-piperazin-1-il}-fenil)-metansulfonamido,

- N-(3-{4-[4-(6,7-dimetoksi-4-okso-4H-chromen-3-il)-butil]-piperazin-1-il}-fenil)-acetamido,

- metilo (3-{4-[4-(6,7-dimetoksi-4-okso-4H-chromen-3-il)-butil]-piperazin-1-il}-fenil)-karbamato,

- 7-{4-[4-(2,3-dichlorfenil)-piperazin-1-il]-butil}-[1,3] dioksolo[4,5-g]chromen-8-ono,

- 7-{4-[4-(2,3-difluorfenil)-piperazin-1-il]-butil}-[1,3] dioksolo[4,5-g]chromen-8-ono,
- 7-{4-[4-(3-nitrofenil)-piperazin-1-il]-butil}-[1,3] dioksolo[4,5-g]chromen-8-ono,
- 7-{4-[4-(3-aminofenil)-piperazin-1-il]-butil}-[1,3] dioksolo[4,5-g]chromen-8-ono,
- N-(3-{4-[4-(8-okso-8H-[1,3]dioksolo[4,5-g]chrornen-7-il)-butil]-piperazin-1-il}-fenil-acetamido,
- N-(3-{4-[4-(8-okso-8H-[1,3]dioksolo[4,5-g]chromen-7-il)-butil]-piperazin-1-il}-fenil)-metansulfonamido,
- N-(3-{4-[4-(8-okso-8H-[1,3]dioksolo[4,5-g]chromen-7-il)-butil]-piperazin-1-il}-fenil)-etansulfonamido,
- 2-dimetilaminoetansulfonrūgšties (3-{4-[4-(8-okso-8H-[1,3]dioksolo[4,5-g]chromen-7-il)-butil]-piperazin-1-il}-fenil)-amido,
- 2-metoksietansulfonrūgšties (3-{4-[4-(8-okso-8H-[1,3]dioksolo[4,5-g]chromen-7-il)-butil]-piperazin-1-il}-fenil)-amido,
- 7-{4-[4-(1H-indol-4-il)-piperazin-1-il]-butil}-[1,3] dioksolo[4,5-g]chromen-8-ono,
- 3-{4-[4-(3-trifluormetilfenil)-piperazin-1-il]-butil}-6,7-dimetoksichromen-4-ono,
- 6-metoksi-3-[4-(4-fenil-piperazin-1-il)-butil]-chromen-4-ono,
- 6-metoksi-3-{4-[4-(2-metoksifenil)-piperazin-1-il]-butil}-chromen-4-ono,
- 6-metoksi-3-{4-[4-(3-trifluormetilfenil)-piperazin-1-il]-butil}-chromen-4-ono,
- 7-{4-[4-(2,3-dichlorfenil)piperazin-1-il-]-butil}-6-metil-[1,3]dioksolo[4,5-g]chromen-8-ono,
- 6,7-metoksi-7,6-hidroksi-3-{4-[4-(2-metoksifenil)-piperazin-1-il]-butil}-chromen-4-ono,
- 7-{4-[4-(6,7-dimetoksi-4-okso-4H-chromen-3-il)-butil]-piperazin-1-il}-3H-benzoksazol-2-ono,
- 4-{4-[4-(6,7-dimetoksi-4-okso-4H-chromen-3-il)-butil]-piperazin-1-il}-1,3-dihidrobenzimidazol-2-ono.

9. 1 bendros formulės junginių pagal bet kurį iš 1-8 punktų gavimo būdas, b e s i s k i r i a n t i s tuo, kad yra gaunamas pasirinktinai pakeistas chromonas, kurio formulė 4 (X = Cl, Br, I), kuris reaguoja su piperazinu, kurio formulė 5:

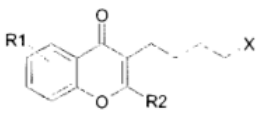

4 formulė

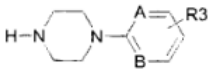

5 formulė

kur R1, R2, R3, A ir B radikalų reikšmės yra nurodytos 1 punkte.

10. 1 bendros formulės junginių pagal bet kurį iš 1-8 punktų gavimo būdas, b e s i s k i r i a n t i s tuo, kad yra gaunamas pasirinktinai pakeistas fenolio darinys, pradedant junginiu, kurio formulė 3 (X = Cl, Br), ir yra veikiamas DMF arba DMF arba DMA dimetilacetaliu:

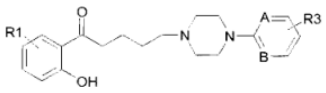

6 formulė

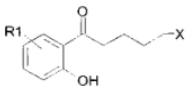

3 formulė

kur R1, R3, A ir B radikalų reikšmės yra nurodytos 1 punkte, alkilinimo sąlygomis, naudojant bazę, tokią kaip K_2CO_3, Cs_2CO_3 arba NEt_3, tirpiklyje, tokiame kaip acetonitrilas arba metiletilketonas.

11. Farmacinė kompozicija, apimanti mažiausiai vieną junginį pagal bet kurį iš 1-8 punktų arba jo farmaciniu požiūriu priimtiną druską ir farmaciniu požiūriu priimtiną nešiklį.

12. Junginys pagal bet kurį iš 1-8 punktų, skirtas panaudoti kaip vaistas.

13. Junginys pagal bet kurį iš 1-8 punktų, skirtas panaudoti neurologinės arba psichiatrinės ligos arba sutrikimo, arba erekcijos disfunkcijos, arba priklausomybės nuo vaistų, arba narkotinių medžiagų gydymui.

14. Junginys, skirtas panaudoti gydymui pagal 13 punktą, b e s i s k i r i a n t i s tuo, kad neurologinė arba psichiatrinė liga arba sutrikimas arba erekcijos disfunkcija arba priklausomybė nuo vaistų arba narkotinių medžiagų yra parinkta iš grupės, susidedančios iš Parkinsono ligos, psichozės, šizofrenijos, diskinezijos, susijusios su Parkinsono liga, kognityvinio nepakankamumo, pasirinktinai susijusio su amžiumi arba su Alzhaimerio liga, nuotaikos sutrikimo, esencinio tremoro, nerimo, depresijos, bipolinio sutrikimo, lytinės impotencijos, pirmalaikės ejakuliacijos, alkoholizmo ir priklausomybės nuo nikotino.

(51) Int.Cl. ***C07D 401/14*** (2006.01)
A61K 31/517 (2006.01)
A61P 35/00 (2006.01)
(11) **2379528**
(96) 09775477.4
(96) 2009 12 15
(97) 2011 10 26
(97) 2013 09 18
(86) PCT/US2009/068030
(86) 2009 12 15
(87) WO 2010/075074
(87) 2010 07 01
(30) 08380343, 2008 12 22, EP
154954 P, 2009 02 24, US

(72) COATES, David, Andrew, US
DE DIOS MAGANA, Alfonso, US
DE PRADO GONZALES, Ana, ES
DEL PRADO CATALINA, Miriam Filadelfa, ES
GARCIA PAREDES, Maria, Cristina, ES
GELBERT, Lawrence, Mark, US
KNOBELOCH, John, Monte, US
MARTIN DE LA NAVA, Eva, Maria, ES
MARTIN ORTEGA FINGER, Maria, Dolores, ES
MARTINEZ PEREZ, Jose, Antonio, ES
MATEO HERRANZ, Ana, Isabel, ES
PEREZ MARTINEZ, Carlos, ES
SANCHEZ MARTINEZ, Concepcion, ES
(73) Eli Lilly and Company, Indianapolis, IN 46285, US
(74) Liudmila GERASIMOVIČ, 9, IĮ „Liudmila Gerasimovič, Patentinis patikėtinis“, Vingrių g. 13-42, LT-01141 Vilnius, LT

(54) Baltymų kinazės slopikliai

Apibrėžties punktai: 16, brėžiniai: 0.

(57) 1. Junginys, kurio formulė

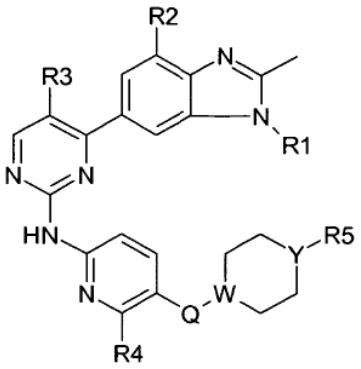

kur

R1 yra C_3-C_5-alkilas, C_3-C_5-cikloalkilas arba ciklopropilmetilas;

R2 ir R3 yra H arba fluoras, kur bent vienas iš R2 arba R3 yra fluoras;

R4 yra H arba CH_3;

R5 yra C_1-C_6-alkilas arba -NR6R7 kur R6 ir R7 yra C_1-C_3-alkilas;

Q yra CH_2, O, S arba tiesioginė jungtis; ir

W ir Y yra C arba N, kur bent vienas iš W arba Y yra N ir kur jei Q yra O arba S, tai W yra C;

arba jo farmaciniu požiūriu priimtina druska.

2. Junginys pagal 1 punktą, arba jo farmaciniu požiūriu priimtina druska, kur R^1 yra izopropilas, ciklopropilas, ciklopentilas arba ciklopropilmetilas.

3. Junginys pagal bet kurį ankstesnį punktą, arba jo farmaciniu požiūriu priimtina druska, kur R^2 ir R^3 kiekvienas yra fluoras.

4. Junginys pagal bet kurį ankstesnį punktą, arba jo farmaciniu požiūriu priimtina druska, kur R^4 yra H.

5. Junginys pagal bet kurį ankstesnį punktą, arba jo farmaciniu požiūriu priimtina druska, kur R^5 yra C_1-C_3-alkilas.

6. Junginys pagal bet kurį ankstesnį punktą, arba jo farmaciniu požiūriu priimtina druska, kur Q yra CH_2.

7. Junginys pagal bet kurį ankstesnį punktą, arba jo farmaciniu požiūriu priimtina druska, kur W yra N.

8. Junginys pagal 1 punktą, arba jo farmaciniu požiūriu priimtina druska, pasirinktas iš:

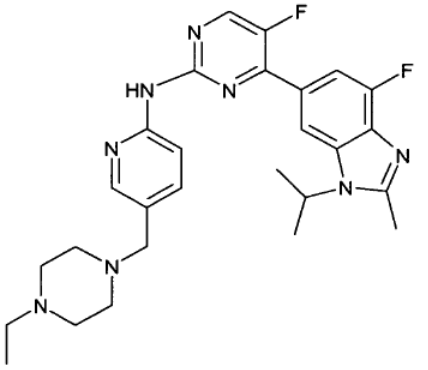

,

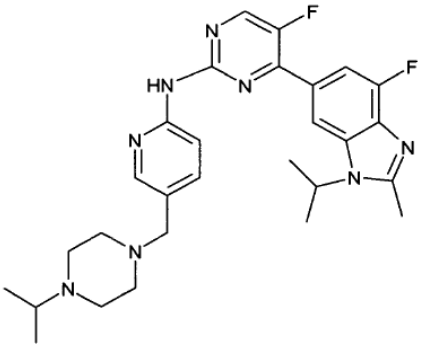

.

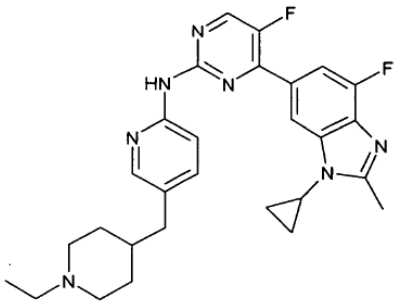

,

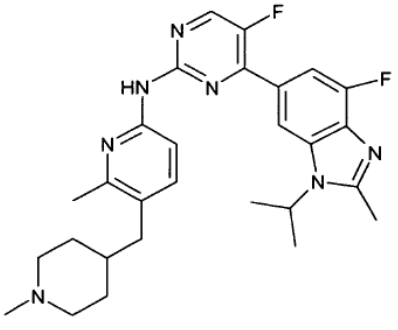

,

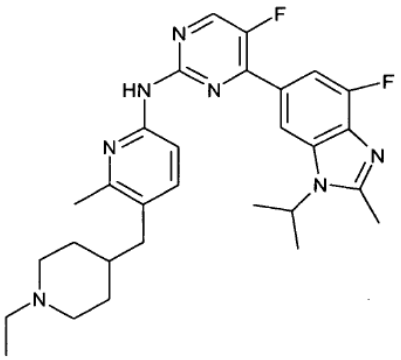

,

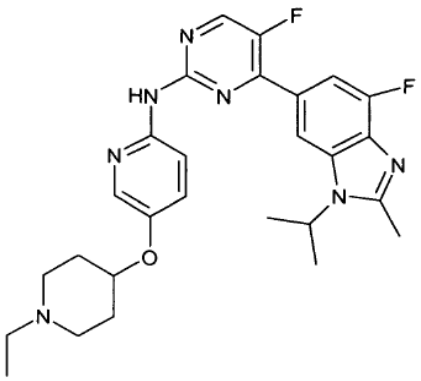

,

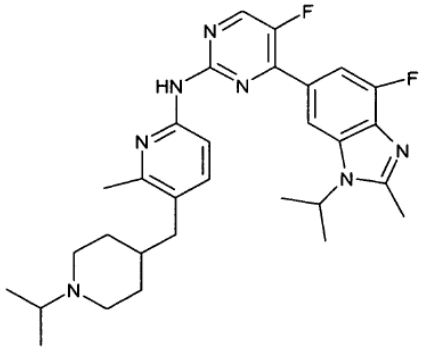

,

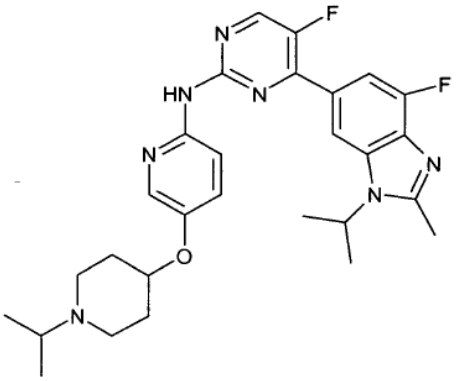

,

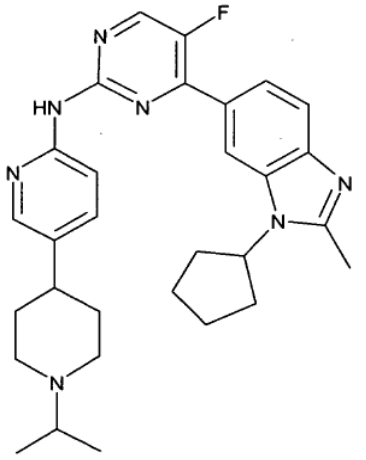

,

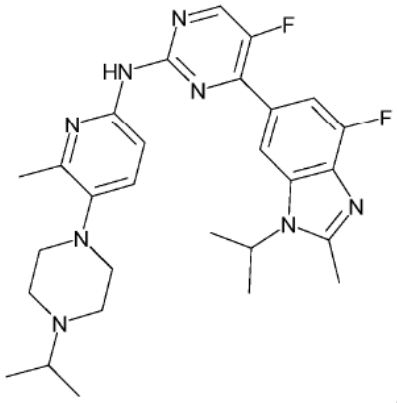

.

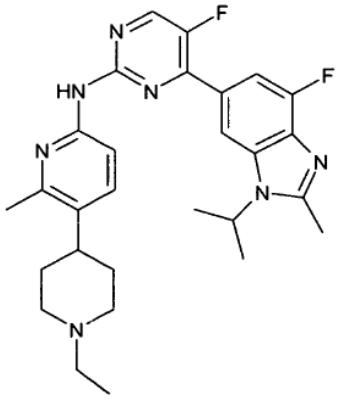

,

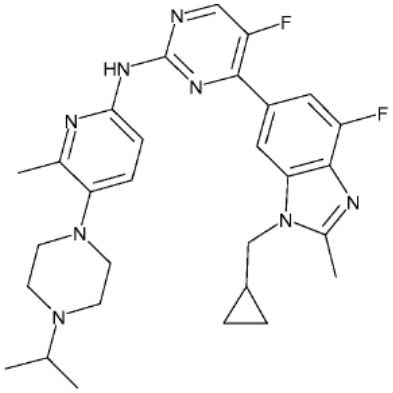

.

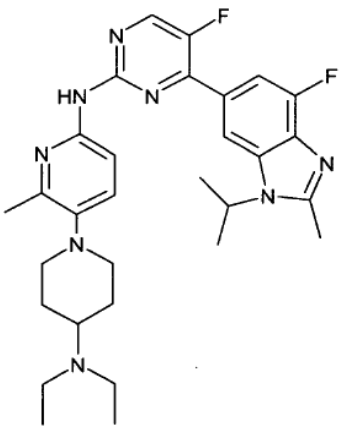

,

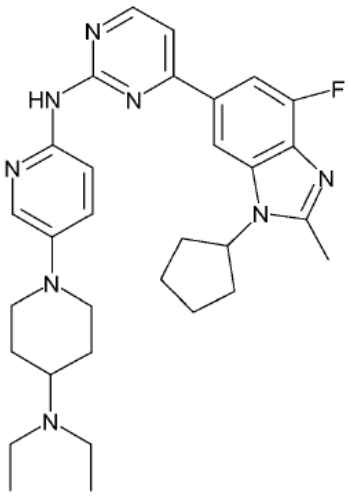

ir

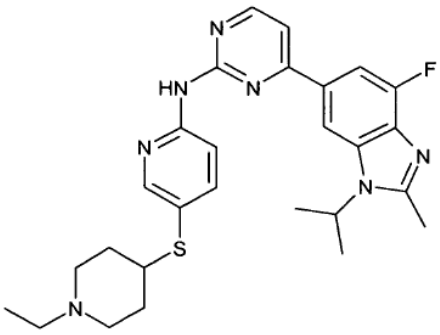

9. Junginys pagal bet kurį ankstesnį punktą, kuris yra:

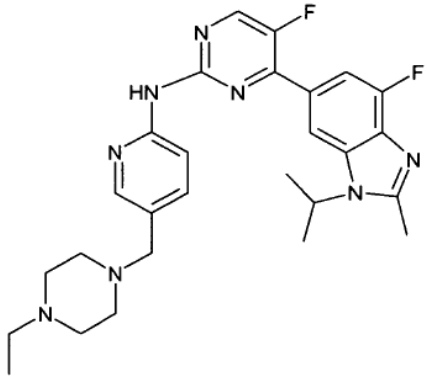

arba jo farmaciniu požiūriu priimtina druska.

10. Junginys pagal bet kurį ankstesnį punktą, kuris yra mezilato druska.

11. [5-(4-etil-piperazin-1-ilmetil)-piridin-2-il]-[5-fluor-4-(7-fluor-3-izopropil-2-metil-3H-benzoimidazol-5-il)-pirimidin-2-il]-amino kristalinė forma III, pasižyminti miltelių Rentgeno spindulių difraktograma (CuKα spinduliavimas, λ = 1.54056 A), apimančia smailę prie 21,29 (2θ ± 0,1°) ir nebūtinai vieną arba kelias smailes, pasirinktas iš grupės, apimančios 11,54, 10,91 ir 12,13 (2θ ± 0.1°).

12. [5-(4-etil-piperazin-1-ilmetil)-piridin-2-il]-[5-fluor-4-(7-fluor-3-izopropil-2-metil-3H-benzoimidazol-5-il)-pirimidin-2-il]-amino kristalinė forma III pagal 11 punktą, kuri papildomai pasižymi ^{13}C BMR spektru, apimančiu cheminio poslinkio smailes v(F1) [ppm] prie 112,7, 127,3 ir 129,4.

13. Farmacinė kompozicija, apimanti junginį pagal bet kurį vieną iš 1-12 punktų arba jo farmaciniu požiūriu priimtiną druską ir farmaciniu požiūriu priimtiną nešiklį, skiediklį arba ekscipientą.

14. Farmacinė kompozicija, apimanti junginį pagal bet kurį vieną iš 1-12 punktų arba jo farmaciniu požiūriu priimtiną druską kartu su farmaciniu požiūriu priimtinu nešikliu ir nebūtinai kitais terapiniais ingredientais.

15. Junginys pagal bet kurį vieną iš 1-12 punktų arba jo farmaciniu požiūriu priimtina druska, skirti naudoti terapijoje.

16. Junginys pagal bet kurį vieną iš 1-12 punktų arba jo farmaciniu požiūriu priimtina druska, skirti naudoti vėžio, pasirinkto iš grupės, susidedančios iš gaubtinės žarnos vėžio, krūties vėžio, plaučių vėžio, prostatos vėžio, glioblastomos, mantijos ląstelių limfomos, lėtinės mieloidinės leukemijos ir ūmios mieloidinės leukemijos, gydymui.

---

(51) Int.Cl. ***C07D 471/04*** (2006.01)
C07D 487/04 (2006.01)
A61K 31/437 (2006.01)
A61K 31/4985 (2006.01)
A61P 35/00 (2006.01)

(11) **2222675**
(96) 08869100.1
(96) 2008 12 18
(97) 2010 09 01
(97) 2013 09 11
(86) PCT/US2008/087482
(86) 2008 12 18
(87) WO 2009/085983
(87) 2009 07 09

(30) 15129, 2007 12 19, US
54014, 2008 05 16, US

(72) PRICE, Stephen, GB
HEALD, Robert, GB
LEE, Wendy, US
ZAK, Mark E., US
HEWITT, Joanne, Frances, Mary, GB

(73) Genentech, Inc., South San Francisco, CA 94080, US

(74) Jurga PETNIŪNAITĖ, 51, AAA Law, J.Jasinskio g. 16A, LT-03163 Vilnius, LT

(54) 5-Anilinoimidazopiridinai ir jų panaudojimo būdai

Apibrėžties punktai: 20, brėžiniai: 0.

(57) 1. Junginys, turintis formulę I:

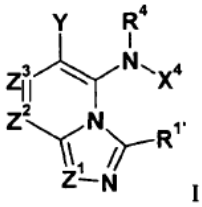

I

ir jo druskos, kur:

Z^1 yra CR^1;

R^1 yra H, C_1-C_3 alkilas, halogenas, CF_3, CHF_2, CN, OR^A arba NR^AR^A;

$R^{1'}$ yra H, C_1-C_3 alkilas, halogenas, CF_3, CHF_2, CN, OR^A, arba NR^AR^A;

kur kiekvienas R^A nepriklausomai, yra H arba C_1-C_3 alkilas;

Z^2 yra CR^2;

Z^3 yra CR^3 arba N;

R^2 ir R^3 yra nepriklausomai parinkti iš H, halogeno, CN, CF_3, $-OCF_3$, $-NO_2$, $-(CR^{14}R^{15})_nC(=Y')R^{11}$, $-(CR^{14}R^{15})_nC(=Y')OR^{11}$, $-(CR^{14}R^{15})_nC(=Y')NR^{11}R^{12}$, $-(CR^{14}R^{15})_nNR^{11}R^{12}$, $-(CR^{14}R^{15})_nOR^{11}$, $-(CR^{14}R^{15})_nSR^{11}$, $-(CR^{14}R^{15})_nNR^{12}C(=Y')R^{11}$, $-(CR^{14}R^{15})_nNR^{12}C(=Y')OR^{11}$, $-(CR^{14}R^{15})_nNR^{13}C(=Y')NR^{11}R^{12}$, $-(CR^{14}R^{15})_nNR^{12}SO_2R^{11}$, $-(CR^{14}R^{15})_nOC(=Y')R^{11}$, $-(CR^{14}R^{15})_nOC(=Y')OR^{11}$, $-(CR^{14}R^{15})_nOC(=Y')NR^{11}R^{12}$, $-(CR^{14}R^{15})_nOS(O)_2(OR^{11})$, $-(CR^{14}R^{15})_nOP(=Y')(OR^{11})(OR^{12})$, $-(CR^{14}R^{15})_nOP(OR^{11})(OR^{12})$, $-(CR^{14}R^{15})_nS(O)R^{11}$, $-(CR^{14}R^{15})_nS(O)_2R^{11}$, $-(CR^{14}R^{15})$n $S(O)_2NR^{11}R^{12}$, $-(CR^{14}R^{15})_nS(O)(OR^{11})$, $-(CR^{14}R^{15})_nS(O)_2(OR^{11})$, $-(CR^{14}R^{15})_n$ $SC(=Y')R^{11}$, $-(CR^{14}R^{15})_nSC(=Y')OR^{11}$, $-(CR^{14}R^{15})_nSC(=Y')NR^{11}R^{12}$, C_1-C_{12} alkilo, C_2-C_8 alkenilo, C_2-C_8 alkinilo, karbociklilo, heterociklilo, arilo ir heteroarilo;

R^4 yra H, C_1-C_6 alkilas arba C_3-C_4 karbociklilas;

Y yra W-C(O)- arba W';

W yra

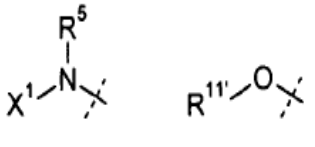

;

arba

R^5 yra H arba C_1-C_{12} alkilas;

X^1 yra parinktas iš $R^{11'}$ ir $-OR^{11'}$; kai X^1 yra $R^{11'}$, X^1 pasirinktinai kartu su R^5 ir azoto atomu, prie kurio jie yra prijungti, sudaro 4-7 narių sotų arba neprisotintą žiedą, turintį 0-2 papildomus heteroatomus, parinktus iš O, S ir N, kur minėtas žiedas yra pasirinktinai pakeistas viena arba daugiau grupių, parinktų iš halogeno, CN, CF_3, $-OCF_3$, $-NO_2$, okso, $-(CR^{19}R^{20})_nC(=Y')R^{16}$, $-(CR^{19}R^{20})_nC(=Y')OR^{16}$, $-(CR^{19}R^{20})_nC(=Y')NR^{16}R^{17}$, $-(CR^{19}R^{20})_nNR^{16}R^{17}$, $-(CR^{19}R^{20})_nOR^{16}$, $-(CR^{19}R^{20})_n$-SR^{16}, $-(CR^{19}R^{20})_nNR^{16}C(=Y')R^{17}$, $-(CR^{19}R^{20})_nNR^{16}C(=Y')OR^{17}$, $-(CR^{19}R^{20})_nNR^{18}C(=Y')NR^{16}R^{17}$, $-(CR^{19}R^{20})_nNR^{17}SO_2R^{16}$, $-(CR^{19}R^{20})_nOC(=Y')R^{16}$, $-(CR^{19}R^{20})_nOC(=Y')OR^{16}$, $-(CR^{19}R^{20})_nOC(=Y')NR^{16}R^{17}$, $-(CR^{19}R^{20})_nOS(O)_2(OR^{16})$, $-(CR^{19}R^{20})_nOP(=Y')(OR^{16})(OR^{17})$, $-(CR^{19}R^{20})_nOP(OR^{16})(OR^{17})$, $-(CR^{19}R^{20})_nS(O)R^{16}$, $-(CR^{19}R^{20})_nS(O)_2R^{16}$, $-(CR^{19}R^{20})_nS(O)_2NR^{16}R^{17}$, $-(CR^{19}R^{20})_nS(O)(OR^{16})$, $-(CR^{19}R^{20})_nS(O)_2(OR^{16})$, $-(CR^{19}R^{20})_nSC(=Y')R^{16}$, $-(CR^{19}R^{20})_nSC(=Y')OR^{16}$, $-(CR^{19}R^{20})_nSC(=Y')NR^{16}R^{17}$ ir R^{21};

kiekvienas $R^{11'}$, nepriklausomai, yra H, C_1-C_{12} alkilas, C_2-C_8 alkenilas, C_2-C_8 alkinilas, karbociklilas, heterociklilas, arilas arba heteroarilas;

R“, R^{12} ir R^{13} , nepriklausomai, yra H, C_1-C_{12} alkilas, C_2-C_8 alkenilas, C_2-C_8 alkinilas, karbociklilas, heterociklilas, arilas arba heteroarilas,

arba R^{11} ir R^{12} kartu su azoto atomu, prie kurio jie yra prijungti, sudaro 3-8 narių sotų, neprisotintą arba aromatinį žiedą, turintį 0-2 heteroatomus, parinktus iš O, S ir N, kur minėtas žiedas yra pasirinktinai pakeistas viena arba daugiau grupių, parinktų iš halogen, CN, CF_3, $-OCF_3$, $-NO_2$, C_1-C_6 alkilo, -OH, -SH, $-O(C_1$-C_6 alkil), $-S(C_1$-C_6 alkil), $-NH_2$, $-NH(C_1$-C_6 alkil), $-N(C_1$-C_6 alkil)$_2$, $-SO_2(C_1$-C_6 alkil), $-CO_2H$, $-CO_2(C_1$-C_6 alkil), $-C(O)NH_2$, $-C(O)NH(C_1$-C_6 alkil), $-C(O)N(C_1$-C_6 alkil, $-N(C_1$-C_6alkil)$C(O)(C_1$-C_6 alkil), $-NHC(O)(C_1$-C_6 alkil), $-NHSO_2(C_1$-C_6 alkil), $-N(C_1$-C_6 alkil)$SO_2(C_1$-C_6 alkil), $-SO_2NH_2$, $-SO_2NH(C_1$-C_6 alkil), $-SO_2N(C_1$-C_6 alkil)$_2$, $-OC(O)NH_2$, $-OC(O)NH(C_1$-C_6 alkil), $-OC(O)N(C_1$-C_6 alkil, $-OC(O)O(C_1$-C_6 alkil), $-NHC(O)NH(C_1$-C_6 alkil), $-NHC(O)N(C_1$-C_6 alkil)$_2$, $-N(C_1$-C_6alkil)$C(O)NH(C_1$-C_6 alkil), $-N(C_1$-C_6 alkil)$C(O)N(C_1$-C_6 alkil)$_2$, $-NHC(O)$ $NH(C_1$-C_6 alkil), $-NHC(O)N(C_1$-C_6 alkil)$_2$, $-NHC(O)$ $O(C_1$-C_6 alkil), ir $-N(C_1$-C_6 alkil)$C(O)O(C_1$-C_6 alkil);

R^{14} ir R^{15} , nepriklausomai, yra parinkti iš H, C_1-C_{12} alkilo, arilo, karbociklilo, heterociklilo ir heteroarilo;

W' yra

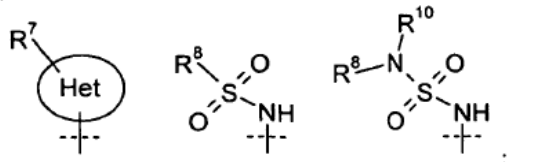

;

kur



yra

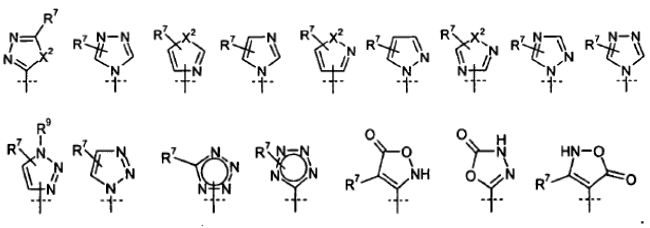

;

kiekvienas X^2, nepriklausomai, yra O, S, arba NR^9;

kiekvienas R^7 yra nepriklausomai parinktas iš H, halogeno, CN, CF_3, $-OCF_3$, $-NO_2$, $-(CR^{14}R^{15})_nC(=Y')R^{11}$, $-(CR^{14}R^{15})_nC(=Y')OR^{11}$, $-(CR^{14}R^{15})_nC(=Y')NR^{11}R^{12}$, $-(CR^{14}R^{15})_nNR^{11}R^{12}$, $-(CR^{14}R^{15})_nOR^{11}$, $-(CR^{14}R^{15})_nSR^{11}$, $-(CR^{14}R^{15})_nNR^{12}C(=Y')R^{11}$, $-(CR^{14}R^{15})_nNR^{12}C(=Y')OR^{11}$, $-(CR^{14}R^{15})_nNR^{13}C(=Y')NR^{11}R^{12}$, $-(CR^{14}R^{15})_nNR^{12}SO_2R^{11}$, $-(CR^{14}R^{15})_nOC(=Y')R^{11}$, $-(CR^{14}R^{15})_nOC(=Y')OR^{11}$, $-(CR^{14}R^{15})_nOC(=Y')NR^{11}R^{12}$, $-(CR^{14}R^{15})_nOS(O)_2(OR^{11})$, $-(CR^{14}R^{15})_nOP(=Y')(OR^{11})(OR^{12})$, $-(CR^{14}R^{15})_nOP(OR^{11})(OR^{12})$, $-(CR^{14}R^{15})_nS(O)R^{11}$, $-(CR^{14}R^{15})_nS(O)_2R^{11}$, $-(CR^{14}R^{15})_nS(O)_2NR^{11}R^{12}$, $-(CR^{14}R^{15})_nS(O)(OR^{11})$, $-(CR^{14}R^{15})_nS(O)_2(OR^{11})$, $-(CR^{14}R^{15})_nSC(=Y')R^{11}$, $-(CR^{14}R^{15})_nSC(=Y')OR^{11}$, $-(CR^{14}R^{15})_nSC(=Y')NR^{11}R^{12}$, C_1-C_{12} alkilo, C_2-C_8 alkenilo, C_2-C_8 alkinilo, karbociklilo, heterociklilo, arilo ir heteroarilo;

kiekvienas R^8 yra nepriklausomai parinktas iš C_1-C_{12} alkilo, arilo, karbociklilo, heterociklilo ir heteroarilo;

R^9 yra parinktas iš H, $-(CR^{14}R^{15})_nC(=Y')R^{11}$, $-(CR^{14}R^{15})_nC(=Y')OR^{11}$, $-(CR^{14}R^{15})_nC(=Y')NR^{11}R^{12}$, $-(CR^{14}R^{15})_qNR^{11}R^{12}$, $-(CR^{14}R^{15})_qOR^{11}$, $-(CR^{14}R^{15})_qSR^{11}$, $-(CR^{14}R^{15})_qNR^{12}C(=Y')R^{11}$, $-(CR^{14}R^{15})_qNR^{12}C(=Y')OR^{11}$, $-(CR^{14}R^{15})_qNR^{13}C(=Y')NR^{11}R^{12}$, $-(CR^{14}R^{15})_qNR^{12}SO_2R^{11}$, $-(CR^{14}R^{15})_qOC(=Y')R^{11}$, $-(CR^{14}R^{15})_qOC(=Y')OR^{11}$, $-(CR^{14}R^{15})_qOC(=Y')NR^{11}R^{12}$, $-(CR^{14}R^{15})_qOS(O)_2(OR^{11})$, $-(CR^{14}R^{15})_qOP(=Y')(OR^1)(OR^{12})$, $-(CR^{14}R^{15})_qOP(OR^{11})(OR^{12})$, $-(CR^{14}R^{15})_nS(O)R^{11}$, $-(CR^{14}R^{15})_nS(O)_2R^{11}$, $-(CR^{14}R^{15})_nS(O)_2NR^{11}R^{12}$, C_1-C_{12} alkilo, C_2-C_8 alkenilo, C_2-C_8 alkinilo, karbociklilo, heterociklilo, arilo ir heteroarilo;

R^{10} yra H, C_1-C_6 alkilas arba C_3-C_4 karbociklilas;

X^4 yra

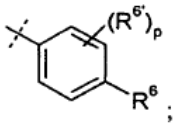

;

R^6 yra H, halogenas, C_1-C_6 alkilas, C_2-C_8 alkenilas, C_2-C_8 alkinilas, karbociklilas, heteroarilas, heterociklilas, $-OCF_3$, $-NO_2$, $-Si(C_1$-C_6 alkil$)_3$, $-(CR^{19}R^{20})_nNR^{16}R^{17}$-$(CR^{19}R^{20})_nOR^{16}$, arba $-(CR^{19}R^{20})_n$-SR^{16};

$R^{6'}$ yra H, halogenas, C_1-C_6 alkilas, karbociklilas, CF_3, $-OCF_3$, $-NO_2$, $-Si(C_1$-C_6 alkil$)_3$, $-(CR^{19}R^{20})_nNR^{16}R^{17}$, $-(CR^{19}R^{20})_nOR^{16}$, $-(CR^{19}R^{20})_n$-SR^{16}, C_2-C_8 alkenilas, C_2-C_8 alkinilas, heterociklilas, arilas arba heteroarilas;

p yra 0, 1, 2 arba 3;

n yra 0,1,2 arba 3;

q yra 2 arba 3;

kur kiekvienas minėtas alkilas, alkenilas, alkinilas, karbociklilas, heterociklilas, arilas ir heteroarilas, priklausantys R^1, R^2, R^3, R^4, R^5, R^6, $R^{6'}$, R^7, R^8, R^9, R^{10}, R^{11}, $R^{11'}$, R^{12}, R^{13}, R^{14}, R^{15} ir R^A yra nepriklausomai pasirinktinai pakeisti viena arba daugiau grupių, nepriklausomai parinktų iš halogeno, CN, CF_3, $-OCF_3$, $-NO_2$, okso, $-Si(C_1$-C_6 alkil$)_3$, $-(CR^{19}R^{20})_nC(=Y')R^{16}$, $-(CR^{19}R^{20})_nC(=Y')OR^{16}$, $-(CR^{19}R^{20})_nC(=Y')NR^{16}R^{17}$, $-(CR^{19}R^{20})_nNR^{16}R^{17}$, $-(CR^{19}R^{20})_nOR^{16}$, $-(CR^{19}R^{20})_nSR^{16}$, $-(CR^{19}R^{20})_nNR^{16}C(=Y')R^{17}$, $-(CR^{19}R^{20})_nNR^{16}C(=Y')OR^{17}$, $-(CR^{19}R^{20})_nNR^{18}(=Y')NR^{16}R^{17}$, $-(CR^{19}R^{20})_nNR^{17}SO_2R^{16}$, $-(CR^{19}R^{20})_nOC(=Y')R^{16}$, $-(CR^{19}R^{20})_nOC(=Y')OR^{16}$, $-(CR^{19}R^{20})_nOC(=Y')NR^{16}R^{17}$, $-(CR^{19}R^{20})_nOS(O)_2(OR^{16})$, $-(CR^{19}R^{20})_nOP(=Y')(OR^{16})(OR^{17})$, $-(CR^{19}R^{20})_nOP(OR^{16})(OR^{17})$, $-(CR^{19}R^{20})_nS(O)R^{16}$, $-(CR^{19}R^{20})_nS(O)_2R^{16}$, $-(CR^{19}R^{20})_nS(O)_2NR^{16}R^{17}$, $-(CR^{19}R^{20})_nS(O)(OR^{16})$, $-(CR^{19}R^{20})_nS(O)_2(OR^{16})$, $-(CR^{19}R^{20})_nSC(=Y')R^{16}$, $-(CR^{19}R^{20})_nSC(=Y')OR^{16}$, $-(CR^{19}R^{20})_n$ $SC(=Y')NR^{16}R^{17}$ ir R^{21};

kiekvienas R^{16}, R^{17} ir R^{18} nepriklausomai, yra H, C_1-C_{12} alkilas, C_2-C_8 alkenilas, C_2-C_8 alkinilas, karbociklilas, heterociklilas, arilas arba heteroarilas, kur minėti alkilas, alkenilas, alkinilas, karbociklilas, heterociklilas, arilas arba heteroarilas yra pasirinktinai pakeisti viena arba daugiau grupių, parinktų iš halogeno, CN, $-OCF_3$, CF_3, $-NO_2$ C_1-C_6 alkilo, -OH, -SH, $-O(C_1$-C_6alkil), $-S(C_1$-C_6 alkil), $-NH_2$, $-NH(C_1$-C_6 alkil), $-N(C_1$-C_6 alkil$)_2$, $-SO_2(C_1$-C_6 alkil), $-CO_2H$ $-CO_2(C_1$-C_6 alkil), $-C(O)NH_2$, $-C(O)NH(C_1$-C_6 alkil), $-C(O)N(C_1$-C_6 alkil$)_2$, $-N(C_1$-C_6 alkil$)C(O)(C_1$-C_6 alkil), $-NHC(O)(C_1$-C_6 alkil), $-NHSO_2(C_1$-C_6 alkil), $-N(C_1$-C_6 alkil$)SO_2(C_1$-C_6 alkil), $-SO_2NH_2$, $-SO_2NH(C_1$-C_6 alkil), $-SO_2N(C_1$-C_6 alkil$)_2$, $-OC(O)NH_2$, $-OC(O)NH(C_1$-C_6 alkil), $-OC(O)N(C_1$-C_6 alkil$)_2$, $-OC(O)O(C_1$-C_6 alkil), $-NHC(O)NH(C_1$-C_6 alkil), $-NHC(O)N(C_1$-C_6 alkil$)_2$, $-N(C_1$-C_6 alkil$)C(O)NH(C_1$-C_6 alkil), $-N(C_1$-C_6 alkil$)C(O)$ $N(C_1$-C_6 alkil$)_2$, $-NHC(O)NH(C_1$-C_6 alkil), $-NHC(O)$ $N(C_1$-C_6 alkil$)_2$, $-NHC(O)O(C_1$-C_6 alkil) ir $-N(C_1$-C_6 alkil$)$ $C(O)O(C_1$-C_6 alkil);

arba R^{16} ir R^{17} kartu su azoto atomu, prie kurio jie yra prijungti, sudaro 3-8 narių sotų, neprisotintą arba aromatinį žiedą, turintį 0-2 heteroatomus, parinktus iš O, S ir N, kur minėtas žiedas yra pasirinktinai pakeistas viena arba daugiau grupių, parinktų iš halogeno, CN, $-OCF_3$, CF_3, $-NO_2$, C_1-C_6 alkil, -OH, -SH, $-O(C_1$-C_6 alkil), $-S(C_1$-C_6 alkil), $-NH_2$, $-NH(C_1$-C_6 alkil), $-N(C_1$-C_6 alkil$)_2$, $-SO_2(C_1$-C_6 alkil), $-CO_2H$, $-CO_2(C_1$-C_6 alkil), $-C(O)NH_2$, $-C(O)NH(C_1$-C_6 alkil), $-C(O)N(C_1$-C_6 alkil$)_2$, $-N(C_1$-C_6 alkil$)C(O)(C_1$-C_6 alkil), $-NHC(O)(C_1$-C_6 alkil), $-NHSO_2(C_1$-C_6 alkil), $-N(C_1$-C_6 alkil$)SO_2(C_1$-C_6 alkil), $-SO_2NH_2$, $-SO_2NH(C_1$-C_6 alkil), $-SO_2N(C_1$-C_6 alkil$)_2$, $-OC(O)NH_2$, $-OC(O)NH(C_1$-C_6 alkil), $-OC(O)N(C_1$-C_6 alkil$)_2$, $-OC(O)O(C_1$-C_6 alkil), $-NHC(O)NH(C_1$-C_6 alkil), $-NHC(O)N(C_1$-C_6 alkilo, $-N(C_1$-C_6 alkil$)C(O)NH(C_1$-C_6 alkil), $-N(C_1$-C_6 alkil$)C(O)$ $N(C_1$-C_6 alkil$)_2$, $-NHC(O)NH(C_1$-C_6 alkil), $-NHC(O)$ $N(C_1$-C_6 alkil$)_2$, $-NHC(O)O(C_1$-C_6 alkil) ir $-N(C_1$-C_6 alkil$)$ $C(O)O(C_1$-C_6 alkil);

R^{19} ir R^{20}, nepriklausomai, yra parinkti iš H, C_1-C_{12} alkilo, $-(CH_2)_n$-arilo, $-(CH_2)_n$-karbociklilo, $-(CH_2)_n$-heterociklilo ir $-(CH_2)_n$-heteroarilo;

R^{21} yra C_1-C_{12} alkilas, C_2-C_8 alkenilas, C_2-C_8 alkinilas, karbociklilas, heterociklilas, arilas arba heteroarilas, kur kiekvienas R^{21} narys yra pasirinktinai pakeistas viena arba daugiau grupių, parinktų iš halogeno, okso, CN, $-OCF_3$, CF_3, $-NO_2$, C_1-C_6 alkilo, -OH, -SH, $-O(C_1$-C_6 alkil), $-S(C_1$-C_6 alkil), $-NH_2$, $-NH(C_1$-C_6 alkil), $-N(C_1$-C_6 alkil$)_2$, $-SO_2(C_1$-C_6 alkil), $-CO_2H$-$CO_2(C_1$-C_6 alkil), $-C(O)NH_2$, $-C(O)NH(C_1$-C_6 alkil), $-C(O)N(C_1$-C_6 alkil$)_2$, $-N(C_1$-C_6 alkil$)C(O)(C_1$-C_6 alkil), $-NHC(O)(C_1$-C_6 alkil), $-NHSO_2(C_1$-C_6 alkil), $-N(C_1$-C_6 alkil$)SO_2(C_1$-C_6 alkil), $-SO_2NH_2$, $-SO_2NH(C_1$-C_6 alkil), $-SO_2N(C_1$-C_6 alkil$)_2$, $-OC(O)NH_2$, $-OC(O)NH(C_1$-C_6 alkil), $-OC(O)$ $N(C_1$-C_6 alkil$)_2$, $-OC(O)O(C_1$-C_6 alkil), $-NHC(O)$

$NH(C_1\text{-}C_6$ alkil), $-NHC(O)N(C_1\text{-}C_6$ alkil)$_2$, $-N(C_1\text{-}C_6$ alkil)$C(O)NH(C_1\text{-}C_6$ alkil), $-N(C_1\text{-}C_6$ alkil)$C(O)N(C_1\text{-}C_6$ alkil)$_2$, $-NHC(O)NH(C_1\text{-}C_6$ alkil), $-NHC(O)N(C_1\text{-}C_6$ alkil)$_2$, $-NHC(O)O(C_1\text{-}C_6$ alkil) ir $-N(C_1\text{-}C_6$ alkil)$C(O)O(C_1\text{-}C_6$ alkil);

kiekvienas Y' nepriklausomai, yra O, NR^{22}, arba S; ir R^{22} yra H arba $C_1\text{-}C_{12}$ alkilas.

2. Junginys pagal 1 punktą, kur Z^3 yra CR^3.

3. Junginys pagal 2 punktą, kur R^2 yra H, metilas, CF_3, Cl, arba F.

4. Junginys pagal 2 punktą, kur R^1 yra H arba metilas.

5. Junginys pagal 2 punktą, kur $R^{1'}$ yra H.

6. Junginys pagal 5 punktą, kur Y yra W-C(O), W yra $X^1\text{-}N(R^5)$-, ir X^1 yra parinktas iš:

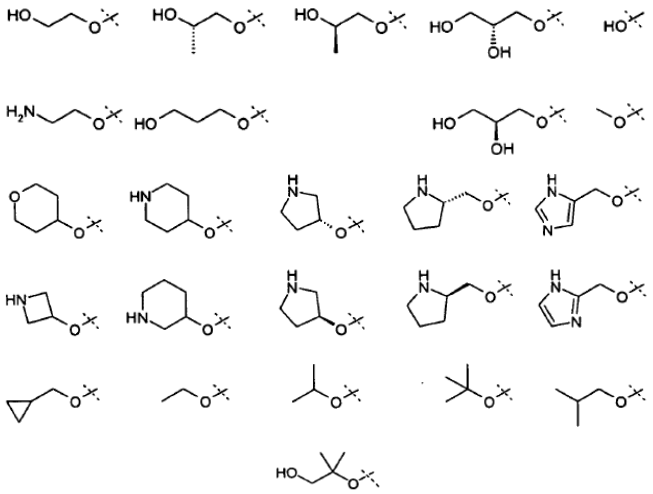

7. Junginys pagal 5 punktą, kur Y yra W-C(O), W yra $X^1\text{-}N(R^5)$-, ir X^1 yra parinktas iš:

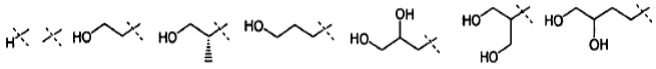

8. Junginys pagal 6 arba 7 punktą, kur X^4 yra parinktas iš:

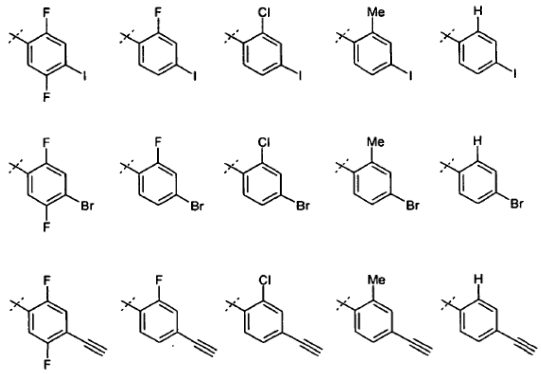

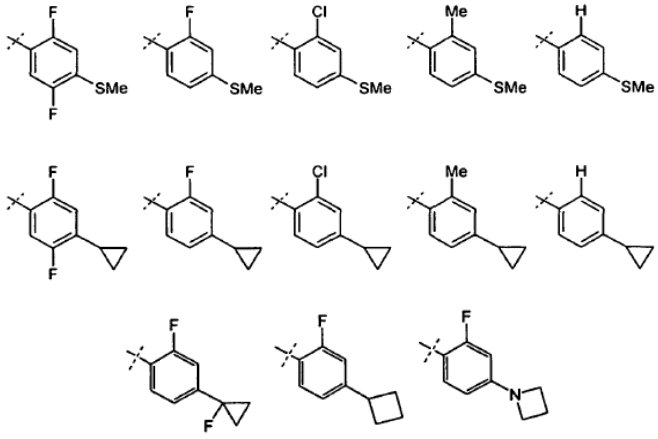

9. Junginys pagal 8 punktą, kur R^4 yra H arba metilas.

10. Junginys pagal 9 punktą, kur R^5 yra H arba metilas.

11. Junginys pagal 1 punktą, kur junginys yra parinktas iš:

5-(2-fluor-4-jodfenilamino)-imidazo[1,5-a]piridin-6-karboksirūgšties (2-hidroksietoksi)-amido;

5-(2-fluor-4-jod-fenilamino)-imidazo[1,5-a]piridin-6-karboksirūgšties ((R)-2,3-dihidroksi-propoksi)-amido;

5-(2-fluor-4-jod-fenilamino)-imidazo[1,5-*a*]piridin-6-karboksirūgšties ((S)-2-hidroksi-propoksi)-amido;

5-(4-brom-2-fluorfenilamino)-imidazo[1,5-a]piridin-6-karboksirūgšties(2-hidroksietoksi)-amido;

5-(4-brom-2-fluor-fenilamino)-imidazo[1,5-*a*]piridin-6-karboksirūgšties((S)-2-hidroksi-propoksi)-amido;

5-(4-brom-2-fluor-fenilamino)-8-fluor-imidazo[1,5-a] piridin-6-karboksirūgšties ((S)-2-hidroksi-propoksi)-amido;

8-fluor-5-(2-fluor-4-jod-fenilamino)-imidazo[1,5-a] piridin-6-karboksirūgšties (2-hidroksi-etoksi)-amido;

8-fluor-5-(2-fluor-4-jod-fenilamino)-imidazo[1,5-a] piridin-6-karboksirūgšties ((R)-2,3-dihidroksi-propoksi)-amido;

8-fluor-5-(2-fluor-4-jod-fenilamino)-imidazo[1,5-a] piridin-6-karboksirūgšties ((S)-2-hidroksi-propoksi)-amido;

5-(2-fluor-metansulfanil-fenilamino)-imidazo[1,5-a] piridin-6-karboksirūgšties (2-hidroksi-etoksi)-amido;

5-(2-fluor-4-jod-fenilamino)-imidazo [1,5-*a*]pirazin-6-karboksirūgšties (2-hidroksi-etoksi)-amido;

5-(2-fluor-4-jod-fenilamino)-imidazo[1,5-*a*]pirazin-6-karboksirūgšties ((S)-2-hidroksi-propoksi)-amido;

5-(4-ciklopropil-2-fluor-fenilamino)-imidazo[1,5-a] piridin-6-karboksirūgšties (2-hidroksi-etoksi)-amido;

(R)-*N*-(2,3-dihidroksipropoksi)-5-(2-fluor-4-jodfenilamino)imidazo[1,5-*a*]pirazin-6-karboksamido;

N-etoksi-5-(2-fluor-4-jodfenilamino)imidazo[1,5-*a*] pirazin-6-karboksamido;

N-(ciklopropilmetoksi)-5-(2-fluor-4-jodfenilamino) imidazo[1,5-*a*]pirazin-6-karboksamido;

5-(2-fluor-4-jodfenilamino)-*N*-metilimidazo[1,5-*a*] pirazin-6-karboksamido;

5-(4-brom-2-fluorfenilamino)-*N*-(2-hidroksi-etoksi) imidazo[1,5-*a*]pirazin-6-karboksamido;

(S)-5-(4-brom-2-fluorfenilamino)-*N*-(2-hidroksi-propoksi)imidazo[1,5-*a*]pirazin-6-karboksamido;

(R)-5-(4-brom-2-fluorfenilamino)-*N*-(2,3-dihidroksi-propoksi)imidazo[1,5-*a*]pirazin-6-karboksamido; ir

5-(4-brom-2-fluorfenilamino)-*N*-(ciklopropil-metoksi) imidazo[1,5-*a*]pirazin-6-karboksamido;

arba farmaciniu požiūriu priimtinų jų druskų.

12. Farmacinė kompozicija, apimanti junginį pagal bet kurį iš 1-11 punktą ir farmaciniu požiūriu priimtiną nešiklį.

13. Farmacinė kompozicija pagal 12 punktą, dar apimanti papildomą chemoterapinį agentą.

14. Farmacinė kompozicija pagal 12 punktą, dar apimanti papildomą priešuždegiminį agentą.

15. Farmacinė kompozicija pagal 12 arba 13 punktą, skirta naudoti žinduolio nenormalaus ląstelių augimo inhibavimui arba hiperproliferacinio sutrikimo gydymui.

16. Farmacinė kompozicija pagal 12 arba 14 punktą, skirta naudoti žinduolio uždegiminės ligos gydymui.

17. Kompozicija pagal 12 punktą, skirta naudoti derinyje su papildomu chemoterapiniu agentu žinduolių nenormalaus ląstelių augimo inhibavimui arba hiperproliferacinio sutrikimo gydymui, kur minėtas papildomas chemoterapinis agentas įvedamas nuosekliai arba iš eilės.

18. Kompozicija pagal 12 punktą, skirta naudoti derinyje su papildomu priešuždegiminiu agentu žinduolių uždegiminės ligos gydymui, kur minėtas papildomas priešuždegiminis agentas įvedamas nuosekliai arba iš eilės.

19. Kompozicijos pagal 12 arba 13 punktą panaudojimas gamyboje medikamento, skirto žinduolių nenormalaus ląstelių augimo inhibavimui arba hiperproliferacinio sutrikimo gydymui.

20. Kompozicijos pagal 12 arba 14 punktą panaudojimas gamyboje medikamento, skirto žinduolių uždegiminės ligos gydymui.

---

(51) Int.Cl. ***C07D 471/08*** (2006.01)
C07D 487/08 (2006.01)
C07D 519/00 (2006.01)
A61K 31/529 (2006.01)
A61K 31/535 (2006.01)
A61P 31/04 (2006.01)

(11) **2231667**
(96) 09701487.2
(96) 2009 01 15
(97) 2010 09 29
(97) 2013 09 04
(86) PCT/US2009/031047
(86) 2009 01 15
(87) WO 2009/091856
(87) 2009 07 23
(30) 11533 P, 2008 01 18, US
(72) BLIZZARD, Timothy, A., US
CHEN, Helen, US
GUDE, Candido, US
HERMES, Jeffrey, D., US
IMBRIGLIO, Jason, E., US
KIM, Seongkon, US
WU, Jane, Y., US
HA, Sookhee, US
MORTKO, Christopher, J., US
MANGION, Ian, US
RIVERA, Nelo, US
RUCK, Rebecca, T., US
SHEVLIN, Michael, US
(73) Merck Sharp & Dohme Corp., Rahway, NJ 07065-0907, US
(74) Jurga PETNIŪNAITĖ, 51, AAA Law, J.Jasinskio g. 16A, LT-03163 Vilnius, LT
(54) Beta-laktamazės inhibitoriai
Apibrėžties punktai: 32, brėžiniai: 0.
(57) 1. Formulės (1) junginys

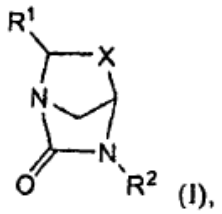

(I),

arba farmaciniu požiūriu priimtina jo druska, kur

X yra:

(1) CH_2,

(2) CH_2CH_2 arba

(3) $CH_2CH_2CH_2$;

R^1 yra $C(O)N(R^3)R^4$,

R^2 yra SO_3M, OSO_3M, SO_2NH_2, PO_3M, OPO_3M, CH_2CO_2M, CF_2CO_2M, arba CF_3;

M yra H arba farmaciniu požiūriu priimtinas katijonas;

R_3 yra HetA;

R_4 yra H arba C_{1-8} alkilas, pasirinktinai pakeistas $N(R^A)R^B$;

arba alternatyviai R^3 ir R^4 kartu su azoto atomu, prie kurio jie abu yra prijungti, sudaro nuo 4 iki 9-narį prisotintą monociklinį žiedą, pasirinktinai turintį 1 heteroatomą papildomai prie azoto,

prijungto prie R^3 ir R^4, pasirinktą iš N, O ir S, kur S yra pasirinktinai oksiduota į S(O) arba $S(O)_2$; kur monociklinis žiedas yra pasirinktinai kondensuotas su, prijungtas tiltu su arba sudaro spiro struktūrą su 4-7 nariu, prisotintu heterocikliniu žiedu, turinčiu 1-3 heteroatomus, nepriklausomai parinktus iš N, O ir S , kur S pasirinktinai oksiduota į S(O) arba $S(O_2)$, kad sudarytų biciklinę žiedo sistemą, kur monociklinis žiedas arba biciklinio žiedo taip suformuota sistema yra pasirinktinai pakeista 1 arba 2 pakaitais, kurių kiekvienas yra nepriklausomai: (1) C_{1-6} alkilas, (2) C_{1-6} fluoralkilas, (3) $(CH_2)_{1-2}G$, kur G yra OH, O-C_{1-6} alkilas, O-C_{1-6} fluoralkilas, $N(R^A)R^B$, $C(O)N(R^A)R^B$, $C(O)R^A$, CO_2R^A arba SO_2R^A, (4) O-C_{1-6} alkilas, (5) OC_{1-6} fluoralkilas, (6) OH, (7) okso, (8) halogenas, (9) $N(R^A)R^B$, (10) $C(O)N(R^A)R^B$, (11) $C(O)R^A$, (12) C(O)-C_{1-6} fluoralkilas, (13) $C(O)OR^A$ arba (14) $S(O)_2R^A$;

HetA yra 4-9-naris prisotintas arba mono neprisotintas heterterociklinis žiedas, turintis 1-3 heteroatomus, nepriklausomai parinktus iš N, O ir S, kur kiekviena žiedo S yra pasirinktinai oksiduota į S(O) arba $S(O)_2$ ir 1 arba 2 žiedo anglies atomai yra pasirinktinai oksiduoti į C(O); kur žiedas yra pasirinktinai kondensuotas su C_{3-7}cikloalkilu; ir kur pasirinktinai kondensuotas, prisotintas arba mono-neprisotintas heterociklinis žiedas pasirinktinai pakeistas iš viso nuo 1 iki 4 pakaitų, parinktų nuo nulio iki 2 $(CH_2)_n N(R^A)R^B$ ir nuo nulio iki 2 $(CH_2)_n R^c$, kiekvienas n yra nepriklausomai sveikas skaičius, kuris yra 0, 1, 2 arba 3;

kiekvienas R^A yra nepriklausomai H arba C_{1-8} alkilas;

kiekvienas R^B yra nepriklausomai H arba C_{1-8} alkilas;

kiekvienas R^C yra nepriklausomai C_{1-6} alkilas, OH, O-C_{1-8} alkilas, OC(O)-C_{1-8} alkilas, $C(=NH)NH_2$, NH-$C(=NH)NH_2$, halogenas, CN, $C(O)R^A$, C(O) OR^A, $C(O)N(R^A)R^B$, SO_2R^A, $SO_2N(R^A)R^B$, piridilas, pirolidinilas, piperidinilas, piperazinilas, morfolinilas arba tiomorfolinilas.

2. Junginys pagal 2 punktą, arba farmaciniu požiūriu priimtina jo druska, kur X yra-CH_2- arba -CH_2CH_2-.

3. Junginys pagal 1 arba 2 punktą, arba farmaciniu požiūriu priimtina jo druska, kur R^2 yra OSO_3M.

4. Junginys pagal 3 punktą arba jo farmacinui požiūriu priimtina druska, kur R^2 yra OSO_3H.

5. Junginys pagal bet kurį ankstesnį punktą, kur HetA yra prisotintas heterociklas parinktas iš pirolidinilo, piperidinilo, azepanilo ir azokanilo; pasirinktinai pakeistas $N(R^A)R^B$ ir pasirinktinai pakeistas 1 arba 2 $(CH_2)_nR^C$; kiekvienas R^c yra nepriklausomai C_{1-6} alkilas, $C(=NH)NH_2$, NH-$C(=NH_2)$ NH_2, halogenas, CN, piridilas, pirolidinilas arba piperidinilas.

6. Junginys pagal bet kurį ankstesnį punktą, kur HetA yra:

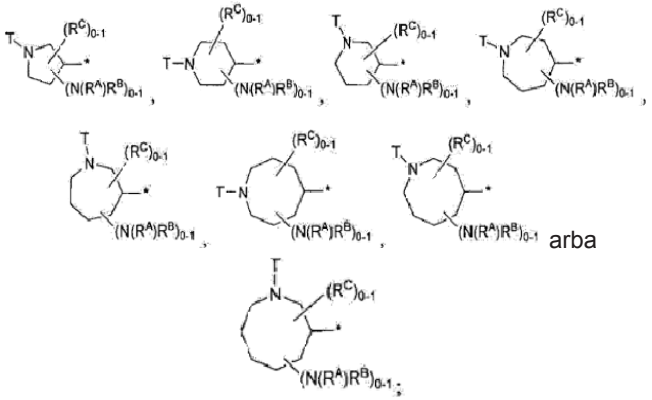
arba

kur žvaigždutė žymi HetA prisijungimo vietą prie likusio junginio; T yra H arba R^C; R^C yra C_{1-6}alkilas, OH, O-C_{1-8} alkilas, $C(=NH)NH_2$, NH-$C(=NH)$ NH_2, halogenas, CN, piridilas, pirolidinilas arba piperidinilas.

7. Junginys pagal bet kurį ankstesnį punktą arba farmaciniu požiūriu priimtina druska, kur HetA yra pasirinktinai kondensuotas, prisotintas heterociklinis žiedas parinktas iš grupės susidedančios iš azetidinilo, pirolidinilo, oksopirolidinilo, piperidinilo, piperazinilo, tetrahidropiranilo, tetrahidrotiopiranilo, morfolinilo, 1,1-dioksidotetrahidrotiopiranilo, azepanilo, oksazepanilo, azokanilo ir azabiciklo[3.1.0] cikloheksilo, kur heterociklas yra pasirinktinai pakeistas 1 arba 2 $(CH_2)_nN(R^A)R^B$ ir pasirinktinai pakeistas 1 arba 2 $(CH_2)_nR^C$.

8. Junginys pagal bet kurį ankstesnį punktą , kur HetA yra heterociklinis žiedas parinktas iš azetidinilo, pirolidinilo, pirazolidinilo, piperidinilo, piperazinilo, azepanilo, oksazepanilo, oksazolidinilo, izoksazolidinilo, morfolinilo ir tetrahidropiranilo, kur heterociklinis žiedas pasirinktinai pakeistas 1 arba 2 pakaitais, kurių kiekvienas nepriklausomai yra CH_3, CH_2NH_2, $CH_2N(H)CH_3$, $CH_2N(CH_3)_2$, OCH_3, Cl, Br, F, NH_2, $N(H)CH_3$, $N(CH_3)_2$, $C(O)NH_2$, C(O)N(H) CH_3, $C(O)N(CH_3)_2$, $C(O)CH_3$, $C(O)OCH_3$, OC(O) CH_3, $S(O)_2CH_3$, $S(O)_2NH_2$, $S(O)_2N(H)CH_3$ arba $S(O)_2N(CH_3)_2$.

9. Junginys pagal 8 punktą arba jo farmaciniu požiūriu priimtina druska, kuris yra:

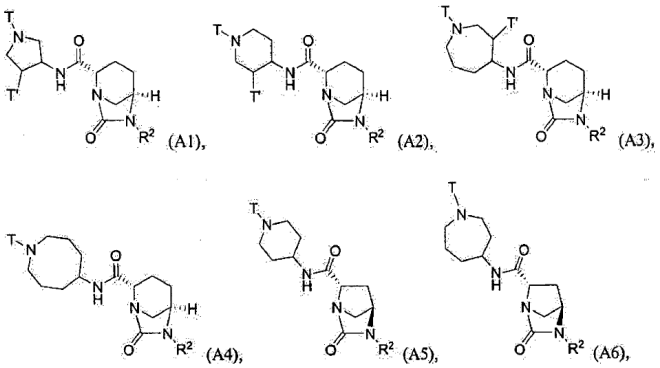
(A1), (A2), (A3), (A4), (A5), (A6),

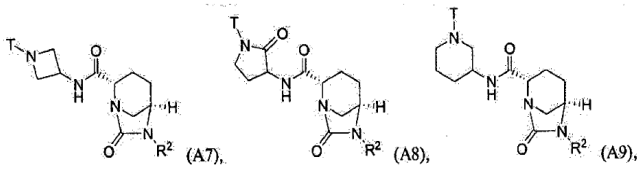
(A7), (A8), (A9),

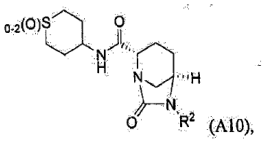
(A10),

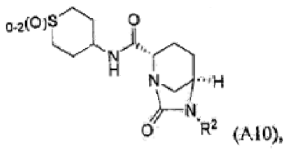
(A10),

ir

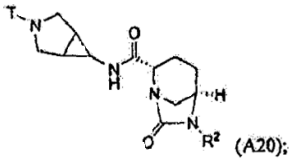
(A20);

kur R_2 yra toks, kaip apibrėžta 1 punkte; T yra H, C_{1-3} alkilas, pirolidin-3-ilas, piperidin-4-ilas, $(CH_2)_{2-3}$-O-C_{1-3} alkilas, $(CH_2)_{2-3}OH$, $(CH_2)_{2-3}F$, $(CH_2)_{2-3}$-piperidinilas, $(CH_2)_{2-3}$-pirolidinilas; ir T yra H, Cl, Br, F, C_{1-3} alkilas, O-C_{1-3} alkilas, OH, NH_2, N(H)-C_{1-3} alkilas arba N(-C_{1-3} alkilas)$_2$.

10. Junginys pagal 9 punktą arba jo farmaciniu požiūriu priimtina druska, kur T yra H, CH_3, pirolidin-3-ilas, piperidin-4-ilas, $(CH_2)_{2-3}OCH_3$, $(CH_2)_{2-3}OH$, $(CH_2)_{2-3}F$, $(CH_2)_{2-3}$-piperidinilas, $(CH_2)_{2-3}$-pirolidinilas; ir T yra H, P, O-C_{1-3} alkilas, OH, NH_2, N(H)CH_3, N$(CH_3)_2$.

11. Junginys pagal bet kurį iš 1-4 punktų arba jo farmaciniu požiūriu priimtina druska, kur R^3 ir R^4 kartu su N atomu, prie kurio jie abu yra prijungti, ir sudaro heterociklinį žiedą, parinktą iš grupės susidedančios iš:

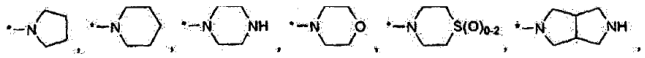

ir


;

kur žiedas yra pasirinktinai pakeistas 1arba 2 pakaitais, kurių kiekvienas yra nepriklausomai C_{1-3} alkilas, CF_3, CH_2OH, CH_2OH, CH_2O-C_{1-3} alkilas, CH_2OCF_3, CH_2NH_2, $CH_2N(H)$-C_{1-3} alkilas, CH_2N(-C_{1-3} alkilas)$_2$, O-C_{1-3} alkilas, OCF_3, okso, Cl, Br, F, NH_2, N(H)-C_{1-3} alkilas, N(-C_{1-3} alkilas)$_2$, C(O)NH_2, C(O) N(H)-C_{1-3} alkilas, C(O)N(C_{1-3} alkilas)$_2$, C(O)-C_{1-3}alkilas, C(O)O-C_{1-3} alkilas arba S(O)$_2$-C_{1-3} alkilas.

12. Junginys pagal 1 punktą, kuris yra junginys parinktas iš grupės susidedančios iš:

(2S,5R)-7-okso-N-piperidin-4-il-6-(sulfooksi)-1,6-diazabicklo[3.2.1]oktan-2-karboksamido;

(2S,5R)-N-[(4S)-azepan-4-il]-7-okso-6-(sulfooksi)-1,6.diazabicicklo[3.2.1] oktan-2-karboksamido;

2S, 5R)-N-[(4S)-azepan-4-il]-7-okso-6-(sulfooksi) -1,6 diazabiciklo[3.2.1] oktan-2-karboksamido;

(2S,5R)-7-okso-N-[(3R)-pirolidin-3-il-6-(sulfooksi)-1,6-dtazabiciklo[3.2.1]-oktan-2-karboksamido;

(2S,5R)-7-okso-N-[(3S)-pirolidin-3-il]-6-(sulfooksi)-1,6-diazabiciklo[3.2.1]-oktan-2-karboksamido;

(2S, 5R)-N-azokan-5-il-7-okso-6-(sulfooksi)-1,6-diazabiciklo[3.2.1]-oktan-2-karboksamido;
(2S,5R)-7-okso-2-[(piperidin-4-ilamino)karbonil]-1,6-diazabiciklo[3.2.1]oktano-6-sulfonrūgšties;

(4R,6S)-2-okso-N-piperidin-4-il-3-(sulfooksi)-1,3-diazabiciklo[2.2.1]-heptan-6-karboksamido;

(4R,6S)-2-okso-N-[(4S)-azepan-4-il]-3-(sulfooksi)-1,3-diazabiciklo[2.2.1]-heptan-6-karboksamido;

farmaciniu požiūriu priimtinos jo druskos.

13. Junginys pagal 1 punktą, kuris yra junginys parinktas iš grupės susidedančios iš:

(2S,5R)-7-okso-N-[(3R)-pirolidin-3-il]-6-(sulfooksi)-1,6-diazabiciklo[3.2.1]oktan-2-karboksamido;

(2S,5R)-N-[(3R,4S)-3-fluoropiperidin-4-il]-7-okso-6-(sulfooksi)-1,6-diazabiciklo[3.2.1]oktan-2-karboksamido;

(25,5R)-7-okso-N-[(3)-piperidin-3-il]-6-(sulfooksi)-1,6-diazabiciklo[3.2.1]oktan-2-karboksamido diastereomero I;

(2S,5R)-7-okso-N-[(3)-piperidin-3-il]-6-(sulfooksi)-1,6-diazabiciklo[3.2.1]oktan-2-karboksamido diastereomero 2;

(2S,5R)-7-okso-N-azetidin-3-il-6-(sulfooksi)-1,6-diaza-biciklo[3.2.1]oktan-2-karboksamido;

(2S,5R)-7-okso-N-[(3R)-pirolidin-3-il]-6-(sulfooksi)-1,6-diazabiciklo[3.2.1]oktan-2-karboksamido;

(2S,5R)-7-okso-N-[(4R)-azepan-4-il]-6-(sulfooksi)-1,6-diaza-biciklo[3.2.1]oktan-2-karboksamido;

(2S,5R)-7-okso-N-[1-metilpiperidin-4-il]-6-(sulfooksi)-1,6-diazabiciklo[3.2.1]oktan-2-karboksamido;

(2S,5R)-7-okso-N-[(3S,4S)-3-fluorpiperidin-4-il]-6-(sulfooksi)-1,6-diazabiciklo[3.2.1]oktan-2-karboksamido arba jo 3R,4R diastereomerų arba jų mišinio;

(2S,5R)-7-okso-N-[(3S,4R)-3-fluorpiperidin-4-il]-6-(sulfooksi)-1,6-diazabiciklo[3.2.1]oktan-2-karboksamido;

(2S,5R)-7-okso-N-[(3S,4R)-3-metoksipiperidin-4-il]-6-(sulfooksi)-1,6-diazabicklo[3.2.1]oktan-2-karboksamido;

(2S,5R)-N-(1,1-dioksidotetrahidro-2H-tiopirano-4-il)-7-okso-6-(sulfooksi)-1,6-diazabiciklo[3.2.1] oktan-2-karboksamido;

(2S,5R)-N-[(3R,4R)-4-aminopirolidin-3-il]-7-okso-6-(sulfooksi)-1,6-diazabiciklo[3.2.1]oktan-2-karboksamido;

(2S,5R)-N-[(3R,4R)-4-hidroksipirolidin-3-il]-7-okso-6-(sulfooksi)-1,6-diazabiciklo[3.2.1]oktan-2-karboksamido;

(2S,5R)-N-[(3R,4R)-4-hidroksipirolidin-3-il]-7-okso-6-(sulfooksi)-1,6-diazabiciklo[3.2.1]oktan-2-karboksamido;

(2S,5R)-N-[(3R,4S)-4-hidroksipirolidin-3-il]-7-okso-6-(sulfooksi)-1,6-diazabiciklo[3.2.1]oktan-2-karboksamido;

(2S,5R)-N-[(3R,4S)-4-fluorpirolidin-3-il]-7-okso-6-(sulfooksi)-1,6-diazabiciklo[3.2.1]oktan-2-karboksamido;

(2S,5R)-N-[(3S,4R)-4-fluorpirolidin-3-il]-7-okso-6-(sulfooksi)-1,6-diazabiciklo[3.2.1]oktan-2-karboksamido;

(2S,5R)-7-okso-N-[(3S)-1-piperidin-4-il-2-oksopirolidin-3-il]-6-(sulfooksi)-1,6-diazabiciklo[3.2.1]oktan-2-karboksamido;

(2S,5R)-7-okso-N-[(3R)-1-piperidin-4-il-2-oksopirolidin-3-il]-6-(sulfooksi)-1,6-diazabiciklo[3.2.1]oktan-2-karboksamido;

(2S,5R)-N-[(3S,4R)-3-fluoroazepan-4-il]-7-okso-6-(sulfooksi)-1,6-diazabiciklo[3.2.1]oktan-2-karboksamido;

(2S,5R)-N-[(3R,4S)-3-fluoroazepan-4-il]-7-okso-6-(sulfooksi)-1,6-diazabiciklo[3.2.1]oktan-2-karboksamido;

(2S,5R)-N-3-azabiciklo[3.1.0.]heks-6-il-7-okso-6-(sulfooksi)-1,6-diazabiciklo[3.2.1]oktan-2-karboksamido;

(2S,5R)-N-metil-7-okso-N-piperidin-4-il-6-(sulfooksi)-1,6-diazabiciklo[3.2.1]oktan-2-karboksamido;

(2S,5R)-2-{[2-(aminometil)piperidin-1-il]karbonil)-6-(sulfooksi)-1,6-diazabiciklo[3.2.1]oktan-7-ono;

(2S,5R)-2-[(4-aminopiperidin-1-il)karbonil]-6-(sulfooksi)-1,6-diazabiciklo[3.2.1]oktan-7-ono;

(2S,5R)-2-(piperazin-1-ilkarbonil)-6-(sulfooksi)-1,6-diazabiciklo[3.2.1]oktan-7-ono;

(2S,5R)-2-(2,7-diazaspiro[3.5]non-2-ilkarbonil)-6-(sulfooksi)-1,6-diazabiciklo[3.2.1]oktan-7-ono;

(2S,5R)-2-(heksahidropirolo[3,4-c]pirol-2(1H)-ilkarbonil)-6-(sulfooksi)-1,6-diazabiciklo[3.2.1]oktan-7-ono;

(2S,5R)-2-{[(3R)-3-aminopirolidin-1-il]karbonil}-6-(sulfooksi)-1,6-diazabiciklo[3.2.1]oktan-7-ono;

(2S,5R)-2- {[(3S)-3-aminopirolidin-1-il]karbonil}-6-(sulfooksi)-1,6-diazabiciklo[3.2.1]oktan-7-ono;

(2S,5R)-2-{[3-(dimetilamino)pirolidin-1-il]-karbonil}-6-(sulfooksi-1,6-diazabiciklo[3.2.1]oktan-7-ono;

farmaciniu požiūriu priimtinos jo druskos.

14.Junginys pagal 1 punktą, kuris yra junginys, parinktas iš grupės, susidedančios iš:

(2S,5R)-7-okso-N-piperidin-4-il-6-(sulfoksi)-1,6-diazabiciklo[3.2.1]oktan-2-karboksamido;

(2S,5R)-7-okso-N-[(3R)-pirolidin-3-il]-6-(sulfooksi)-1,6-diazabiciklo[3.2.1]oktan-2-karboksamido;

ir

farmaciniu požiūriu priimtinos jo druskos.

15. Junginys pagal 14 punktą, kuris yra (2S,5R)-7-okso-N-piperidin-4-il-6-(sulfooksi)-1,6-diazabiciklo[3.2.1]oktan-2-karboksamidas arba farmaciniu požiūriu priimtina jo druska.

16. Junginys pagal 1 punktą, kuris yra (2S,5R)-7-okso-N-[(3S)-pirolidin-3-il]-6-(sulfooksi)-1,6-diazabiciklo[3.2.1]oktan-2-karboksamidas arba farmaciniu požiūriu priimtina jo druska.

17. Junginys pagal 1 punktą, kuris yra (2S,5R)-7-okso-N-piperidin-4-il-6-(sulfooksi)-1,6-diazabiciklo [3.2.1] oktan-2-karboksamidas kristalinio monohidrato formoje.

18. Farmacinė kompozicija, kuri apima junginį pagal bet kurį 1-17 punktą, arba farmaciniu požiūriu priimtiną jo druską ir farmaciniu požiūriu priimtiną nešiklį.

19. Derinys junginio pagal bet kurį 1-17 punktą arba jo farmaciniu požiūriu priimtinos druskos ir beta-laktaminio antibiotiko.

20. Junginys pagal bet kurį 1-17 punktą arba jo farmaciniu požiūriu priimtina druska, skirtas naudoti terapiniam žmogaus arba gyvūno kūno gydymui.

21. Junginys pagal 20 punktą, kur gydymas yra bakterinės infekcijos gydymas.

22. Panaudojimas junginio pagal bet kurį 1-17 punktą arba jo farmaciniu požiūriu priimtinos druskos, pasirinktinai derinyje su beta-laktaminiu antibiotiku, gamyboje vaisto, skirto bakterinės infekcijos gydymui.

23. Junginio, kurio formulė P–II, gamybos būdas.

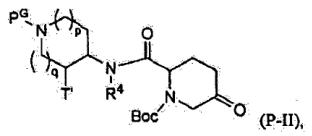

(P-II),

kuris apima:

(A) ketosulfoksonio ilido, kurio formulė P-I:

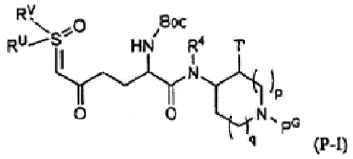

(P-I)

sąveiką su iridžio, rodžio arba rutenio katalizatoriumi, kad būtų gautas junginys P-II;

kur

P^G yra amino grupę apsauganti grupė, parinkta iš grupės, susidedančios iš karbamatų ir benzilaminų;

R^U yra CH_3 arba fenilas;

R^V yra CH_3 arba fenilas;

R^4 yra H arba C_{1-4} alkilas;

T yra H, Cl, Br, F, C_{1-3} alkilas, O-C_{1-3} alkilas, OH, NH_2, N(H)-C_{1-3} alkilas, arba N(-C_{1-3} alkilas)$_2$;

p yra nulis, 1 arba 2; q yra nulis, 1 arba 2; ir p + q = nuliui, 1, 2, arba 3.

24. Būdas pagal 23 punktą, kur P^G yra Cbz ir junginys P-II yra junginys P-IIa:

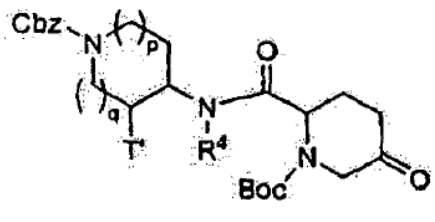

kur būdas dar apima:

(B) junginio P-IIa apdorojimą redukuojančiu agentu, kad būtų gaunamas formulės P-III junginys

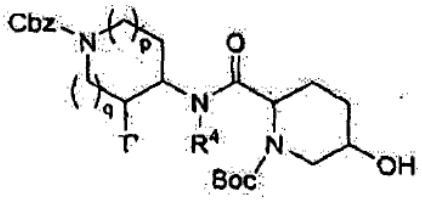

ir

(C) junginio P-III sąveikavimą su sulfonilo halogenidu, kurio formulė R^-SO_2W, dalyvaujant tretinio amino bazei, kad būtų gaunamas junginys, kurio formulė P-IV.

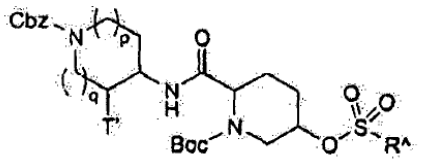

kur:

W yra halogenas; ir

R^ yra:

(1) fenilas, pasirinktinai pakeistas 1-3 pakaitais, kurių kiekvienas yra nepriklausomai C_{1-4} alkilas, C_{1-4} halogenalkilas, O-C_{1-4} alkilas, O-C_{1-4} halogenalkilas, Cl, Br, F arba NO_2;

(2) C_{1-4} alkilas; arba

(3) C_{1-4} halogenalkilas.

25. Būdas pagal 24 punktą, kuris dar apima:

(D) junginio P-IV sąveikavimą su N-Boc-O-benzilhidroksilaminu, dalyvaujant bazei, kad būtų gaunamas junginys, kurio formulė P-V:

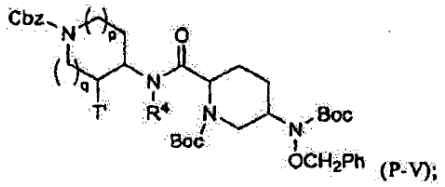

ir

(E) junginio P-V apdorojimą rūgštimi, kad būtų gaunamas junginys, kurio formulė P-V:

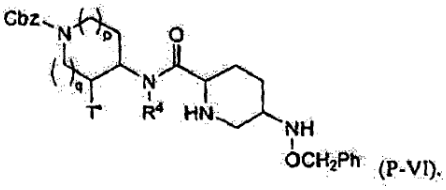

26. Būdas pagal 25 punktą, kuris dar apima:

(F) junginio P-VI sąveikavimą su fosgenu, difosgenu arba trifosgenu, dalyvaujant tretinio amino bazei ir tuomet pridedant vandeninio rūgšties tirpalo, kad būtų gaunamas junginys, kurio formulė P-VII:

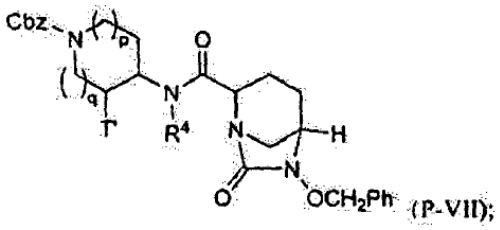

ir

(G) junginio P-VII sąveikavimą su vandenilio šaltiniu, dalyvaujant hidrogenolizės katalizatoriui, ir dalyvaujant Boc produkuojančiam agentui, kad būtų gaunamas junginys, kurio formulė P-VIII:

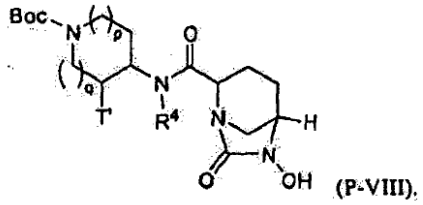

27. Būdas pagal 23 punktą, kur Formulės P-II junginys yra junginys p-2:

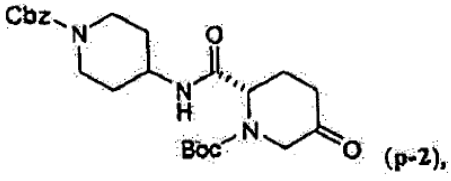

kuris apima:

(A) ketosulfoksonio ilido p-1:

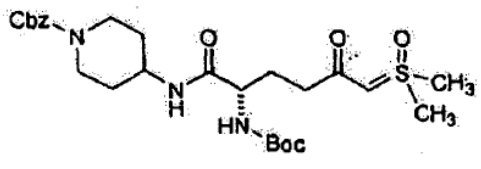

(p-1),

sąveiką su katalizatoriumi, parinktu iš grupės susidedančios iš iridžio ciklooktadieno chlorido dimero, $RuCl_2(PPh_3)$, $Ru(DMSO)_4Cl_2$ ir $Rh_2(TFA)_4$, kad būtų gaunamas junginys p-2.

28. Būdas pagal 27 punktą, kuris dar apima:

(B) junginio P-2 su redukuojančiu agentu, parinktu iš grupės, susidedančios iš Li borhidrido, Na borhidrido ir K borhidrido, kad būtų gaunamas junginys p-3:

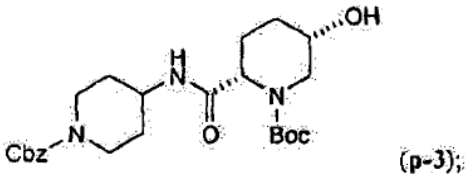

(p-3);

ir

(G) junginio p-3 sąveiką su sulfonilhalogenidu, kurio formulė R^-SO_2W, dalyvaujant tri-C_{1-4} alkilamino bazei, kad būtų gaunamas formulės p-4 junginys:

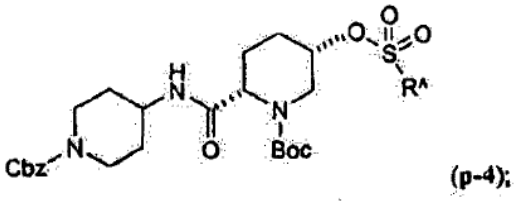

(p-4);

kur W yra chloras; ir

R^ yra metilas, chlormetilas, fenilas, 4-bromfenilas, 4-trifluormetilfenilas arba 4-metilfenilas.

29. Būdas pagal 28 punktą, kuris dar apima:

(D) junginio p-4 kontaktavimą su N-Boc-O-benzilhidroksilaminu, dalyvaujant bazei, parinktai iš grupės, susidedančios iš Li t-butoksido, Na t-butoksido, K t-butoksido ir K amiloksido, kad būtų gaunamas junginys p-5:

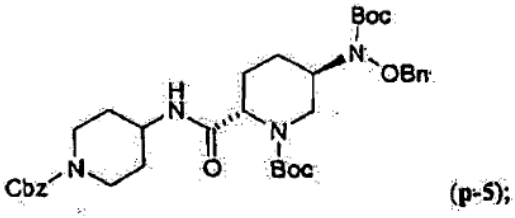

(p-5);

ir

(E) junginio p-5 apdorojimą rūgštimi, parinkta iš grupės susidedančios iš metansulfonrūgšties, chlormetansulfonrūgšties, p-toluolsulfonrūgšties, kad būtų gaunamas formulės p-6 junginys.

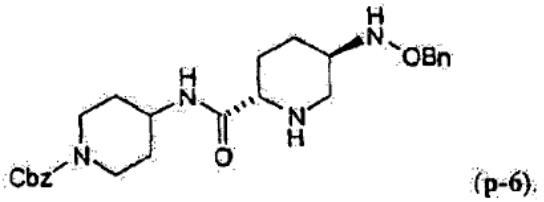

(p-6).

30. Būdas pagal 29 punktą, kuris dar apima:

(F) junginio p-6 kontaktavimą su trifosgenu, dalyvaujant tri-C_{1-4} alkilamino bazei, ir tuomet pridedant fosforo rūgšties vandeninio tirpalo, kad būtų gaunamas junginys p-7:

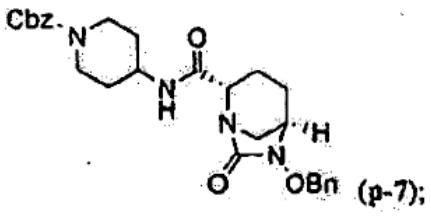

(p-7);

ir

(G) junginio p-7 kontaktavimą su vandeniliu, dalyvaujant Pd katalizatoriui ir Boc-produkuojančiam agentui, parinktam iš grupės, susidedančios iš di-t-butilkarbonato ir Boc-ON, kad būtų gaunamas junginys p-8:

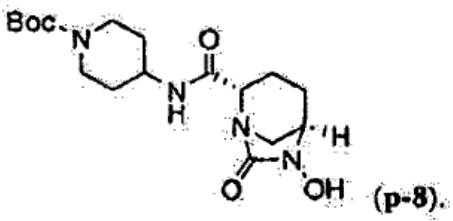

(p-8).

31. Junginys parinktas iš grupės susidedančios iš:

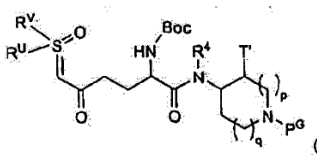

(P-I),

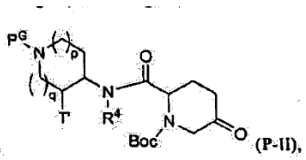

(P-II),

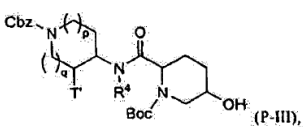

(P-III),

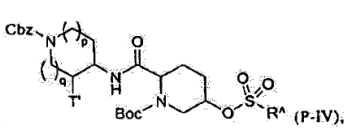

(P-IV),

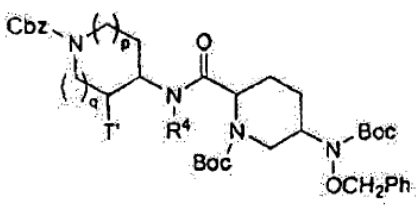

(P-V),

ir

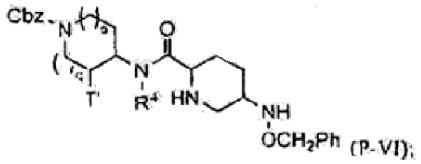

(p-VI);

kur:

P^G yra amino grupę apsauganti grupė, parinkta iš grupės susidedančios iš karbamatų ir benzilaminų;

R^U yra CH_3 arba fenilas;

R^V yra CH_3 arba fenilas;

R^4 yra H arba C_{1-4} alkilas;

T yra H; Cl, Br, F, C_{1-3} alkilas, O-C_{1-3} alkilas, OH, NH_2, NH_2-C_{1-3} alkilas, arba N(-C_{1-3} alkilas)$_2$;

p yra nulis, 1 arba 2; q yra nulis, 1, arba 2; p + q = nuliui, 1, 2, arba 3; ir

R^ yra:

(1) fenilas, pasirinktinai pakeistas 1-3 pakaitais, kurių kiekvienas yra nepriklausomai C_{1-4} alkilas, C_{1-4} halogenalkilas, O-C_{1-4} alkilas, O-C_{1-4} haloalkilas, Cl, Br, F arba NO_2;

(2) C_{1-4} alkilas; arba

(3) C_{1-4} halogenalkilas.

32. Junginys pagal 31 punktą, kuris yra parinktas iš grupės susidedančios iš:

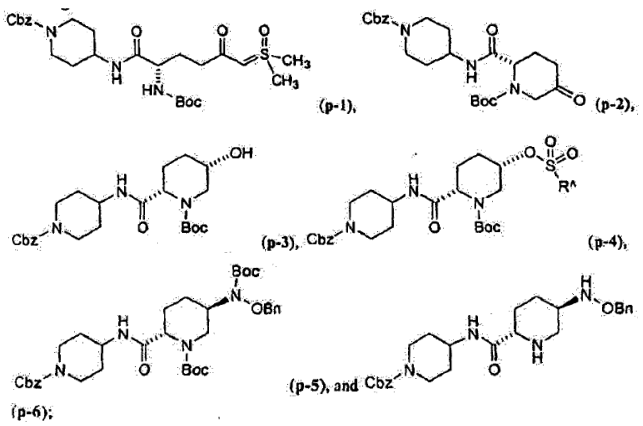

(p-1), (p-2), (p-3), (p-4), (p-5), and (p-6);

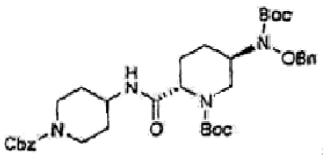

(p-5), (p-5) ir

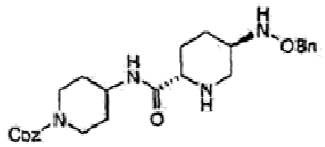

(p-6)

kur R^ yra metilas, chlormetilas, fenilas, 4-bromfenilas, 4-trifluormetilfenilas arba 4-metilfenilas, arba jo farmaciniu požiūriu priimtina druska.

(51) Int.Cl. ***C07D 487/04*** (2006.01)
A61K 31/5517 (2006.01)
A61P 5/24 (2006.01)

(11) **2370441**

(96) 09752380.7

(96) 2009 11 18

(97) 2011 10 05

(97) 2013 09 11

(86) PCT/EP2009/065354

(86) 2009 11 18

(87) WO 2010/060836

(87) 2010 06 03

(30) 08170188, 2008 11 28, EP

(72) SCHNIDER, Patrick, CH

(73) F. Hoffmann-La Roche AG, 4070 Basel, CH

(74) Jurga PETNIŪNAITĖ, 51, AAA Law, J.Jasinskio g. 16A, LT-03163 Vilnius, LT

(54) Dihidrotetraazabenzoazulenų arilcikloheksileteriai, skirti panaudoti kaip vazopresino V1A receptoriaus antagonistai

Apibrėžties punktai: 20, brėžiniai: 0.

(57) 1. Junginys, kurio bendroji formulė I

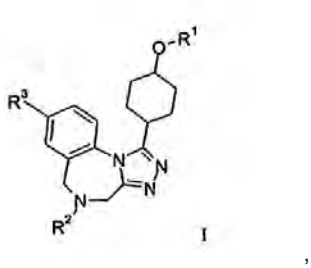

I

,

kurioje

R^1 yra arilas arba heteroarilas, nepakeistas arba pakeistas vienu arba daugiau pakaitų, nepriklausomai parinktų iš A,

R^2 yra H,

C_{1-12}-alkilas, nepakeistas arba pakeistas vienu arba daugiau OH, halogenu, cianu arba C_{1-12}-alkoksi,

-$(CH_2)_q$-R^a, kur R^a yra fenilas arba 5- arba 6-naris heteroarilas, kiekvienas nepakeistas arba pakeistas vienu arba daugiau pakaitų, nepriklausomai parinktų iš A,

-$(CH_2)_r$-NR^iR^{ii},

-C(O)-C_{1-12}-alkilas, kuriame C_{1-12}-alkilas yra nepakeistas arba pakeistas vienu arba daugiau OH, halogenu, cianu arba C_{1-12}-alkoksi,

-C(O)$(CH_2)_q$OC(O)-C_{1-12}-alkilas,

-C(O)$(CH_2)_q$-NR^iR^{ii},

-C(O)O-C_{1-12}-alkilas, kuriame alkilas yra nepakeistas arba pakeistas vienu arba daugiau OH, halogenu, cianu arba C_{1-12}-alkoksi,

-$S(O)_2$-C_{1-12}-alkilas,

-$S(O)_2$-NR^iR^{ii},

R^i ir R^{ii}, kiekvienas nepriklausomai, yra H, C_{1-12}-alkilas, arba kartu su azoto atomu, prie kurio jie pririšti, sudaro nuo 3- iki 7-narį heterocikloalkilą, turintį vieną arba du heteroatomus, parinktus iš N, O arba S,

kur heterocikloalkilas yra nepakeistas arba pakeistas vienu arba daugiau pakaitų, nepriklausomai parinktų iš B,

q yra 1, 2, 3 arba 4,

r yra 2, 3 arba 4,

A yra halogenas, cianas, OH, C_{1-7}-alkilas, halogen-C_{1-7}-alkilas, arba C_{1-7}-alkoksi, halogen-C_{1-7}-alkoksi, arba hidroksi-C_{1-7}-alkilas,

B yra okso, halogenas, OH, C_{1-7}-alkilas arba C_{1-7}-alkoksi,

R^3 yra Cl arba F,

arba jo farmaciniu požiūriu priimtina druska.

2. Formulės I junginys pagal 1 punktą, kuriame

R^1 yra monovalentinio ciklinio aromatinio angliavandenilio liekana, susidedanti iš mono- arba biciklinio aromatinio žiedo, monovalentinio 5- arba 6-nario aromatinio monociklinio arba 9- arba 10-nario aromatinio biciklinio žiedo, turinčio nuo vieno iki keturių žiedo heteroatomų, parinktų iš N, O arba S, o likę žiedo atomai yra C, kiekvienas nepakeistas arba pakeistas vienu arba daugiau pakaitų, nepriklausomai parinktų iš A; ir A yra halogenas, cianas, OH, C_{1-7}-alkilas, halogen-C_{1-7}-alkilas, C_{1-7}-alkoksi, halogen-C_{1-7}-alkoksi, hidroksi-C_{1-7}-alkilas.

3. Formulės I junginys pagal bet kurį 1 arba 2 punktą, kuriame R^1 yra monovalentinio ciklinio aromatinio angliavandenilio liekana, susidedanti iš mono-aromatinio žiedo.

4. Formulės I junginys pagal bet kurį 1 arba 2 punktą, kuriame R^1 yra naftilas, fenilas, pirazinilas, piridazinilas, piridinilas arba pirimidinilas.

5. Formulės I junginys pagal bet kurį 1 arba 2 punktą, kuriame R^1 yra fenilas, 4-fluor-fenilas, 4-ciano-fenilas, 4-trifluormetil-fenilas, 3-chlor-fenilas, 3-metoksi-fenilas, 3-ciano-fenilas, 3-metil-fenilas, 3-t-butil-fenilas, 3-trifluormetil-fenilas, 2-fluor-fenilas, 2-ciano-fenilas, 2-metil-fenilas, 3,5-di-fluor-fenilas, naft-2-ilas, naft-1-ilas, piridin-3-ilas, 5-chlor-piridin-3-ilas, piridin-2-ilas, 6-chlor-piridin-2-ilas, 3-fluor-piridin-2-ilas, 5-fluor-piridin-2-ilas, 6-metil-piridin-2-ilas, 2,6-di-metil-pirimidin-4-ilas, pirimidin-2-ilas, pirazin-2-ilas, piridin-4-ilas arba piridazin-3-ilas.

6. Formulės I junginys pagal bet kurį 1 arba 2 punktą, kuriame R^1 yra fenilas, 4-fluor-fenilas, 4-ciano-fenilas, 4-trifluormetil-fenilas, 3-chlor-fenilas, 3-metoksi-fenilas, 3-ciano-fenilas, 3-metil-fenilas, 3-t-butil-fenilas, 3-trifluormetil-fenilas, 2-fluor-fenilas, 2-ciano-fenilas, 2-metil-fenilas, 3,5-di-fluor-fenilas, naft-2-ilas, naft-1-ilas, piridin-3-ilas, 5-chlor-piridin-3-ilas, piridin-2-ilas, 6-chlor-piridin-2-ilas, 2,6-di-metil-pirimidin-4-ilas, pirimidin-2-ilas, pirazin-2-ilas, piridin-4-ilas arba piridazin-3-ilas.

7. Formulės I junginys pagal bet kurį iš nuo 1 iki 4 punktų, kuriame R^1 yra fenilas arba piridinilas.

8. Junginys pagal bet kurį iš nuo 1 iki 7 punktų, kuriame

R^2 yra H, C_{1-12}-alkilas, nepakeistas arba pakeistas vienu arba daugiau OH arba F, $-(CH_2)_q-R^a$, kuriame R^a yra fenilas arba 5- arba 6-naris heteroarilas ir q yra 1, 2, 3 arba 4, geriau, kai 1, $-C(O)-C_{1-12}$-alkilas, $-C(O)(CH_2)_q(CH_2)_rNR^iR^{ii}$, kuriame R^i ir R^{ii}, kiekvienas nepriklausomai, yra H arba C_{1-12}-alkilas, geriau, kai C_{1-12}-alkilas, ir q yra 1, 2, 3 arba 4, geriau, kai 1, $-C(O)O-C_{1-12}$-alkilas, $-S(O)_2-C_{1-12}$-alkilas arba $-S(O)_2NR^iR^{ii}$, kur R^i ir R^{ii}, kiekvienas nepriklausomai, yra H arba C_{1-12}-alkilas, geriau, kai C_{1-12}-alkilas.

9. Junginys pagal bet kurį iš nuo 1 iki 8 punktų, kuriame

R^2 yra H, C_{1-12}-alkilas, nepakeistas arba pakeistas vienu arba daugiau OH, $-(CH_2)_q-R^a$, kuriame R^a yra fenilas arba 5- arba 6-naris heteroarilas ir q yra 1, 2, 3 arba 4, geriau, kai 1, $-C(O)-C_{1-12}$-alkilas, $-C(O)(CH_2)_qNR^iR^{ii}$, kur R^i ir R^{ii}, kiekvienas nepriklausomai, yra H arba C_{1-12}-alkilas, geriau, kai C_{1-12}-alkilas, ir q yra 1, 2, 3 arba 4, geriau, kai 1, $-C(O)O-C_{1-12}$-alkilas, $-S(O)_2-C_{1-12}$-alkilas arba $-S(O)_2NR^iR^{ii}$, kur R^i ir R^{ii}, kiekvienas nepriklausomai, yra H arba C_{1-12}-alkilas, geriau, kai C_{1-12}-alkilas.

10. Junginys pagal bet kurį iš nuo 1 iki 9 punktų, kuriame R^2 yra C_{1-12}-alkilas.

11. Junginys pagal bet kurį iš nuo 1 iki 10 punktų, kuriame R^2 yra 2-hidroksi-etilas, 2-fluor-etilas, 2,2-difluor-etilas, $-C(O)CH_2N(Me)_2$, -C(O)metilas, $-CH_2$-piridin-2-ilas, -COO-t-butilas, H, i-propilas, metilas, $-S(O)_2$metilas arba $-S(O)_2N(metilas)_2$.

12. Junginys pagal bet kurį iš nuo 1 iki 11 punktų, kuriame R^2 yra 2-hidroksi-etilas, $-C(O)CH_2N(Me)_2$, -C(O)metilas, $-CH_2$-piridin-2-ilas, -COO-t-butilas, H, i-propilas, metilas, $-S(O)_2$metilas arba $-S(O)_2N(metilas)_2$.

13. Junginys pagal bet kurį iš nuo 1 iki 12 punktų, kuriame R^2 yra metilas.

14. Junginys pagal bet kurį iš nuo 1 iki 13 punktų, kuriame R^3 yra Cl.

15. Junginys pagal bet kurį iš nuo 1 iki 14 punktų, kuriame junginys yra parinktas iš

trans-8-chlor-1-(4-fenoksi-cikloheksil)-4H,6H-2,3,4,5,10b-tetraaza-benzoazulen-5-karboksirūgšties tret-butilo esterio,

trans-8-chlor-1-(4-fenoksi-cikloheksil)-5,6-dihidro-4H-2,3,4,5,10b-tetraaza-benzoazuleno hidrochlorido,

trans-8-chlor-5-metil-1-(4-fenoksi-cikloheksil)-5,6-dihidro-4H-2,3,4,5,10b-tetraaza-benzo[e]azuleno,

trans-1-[8-chlor-1-(4-fenoksi-cikloheksil)-4H,6H-2,3,4,5,10b-tetraaza-benzoazulen-5-il]etanono, trans-8-chlor-5-metansulfonil-1-(4-fenoksi-cikloheksil)-5,6-dihidro-4H-2,3,4,5,10b-tetraaza-benzoazuleno,

trans-2-[8-chlor-1-(4-fenoksi-cikloheksil)-4H,6H-2,3,4,5,10b-tetraaza-benzoazulen-5-il]etanono,

trans-8-chlor-5-izopropil-1-(4-fenoksi-cikloheksil)-5,6-dihidro-4H-2,3,4,5,10b-tetraaza-benzoazuleno,

trans-8-chlor-1-(4-fenoksi-cikloheksil)-4H,6H-2,3,4,5,10b-tetraaza-benzoazulen-5-sulfonrūgšties dimetilamido,

trans-8-chlor-1-(4-fenoksi-cikloheksil)-5-piridin-2-ilmetil-5,6-dihidro-4H-2,3,4,5,10b-tetraaza-benzoazuleno,

trans-1-[8-chlor-1-(4-fenoksi-cikloheksil)-4H,6H-2,3,4,5,10b-tetraaza-benzoazulen-5-il]-2-dimetilamino-etanono,

trans-8-fluor-1-(4-fenoksi-cikloheksil)-4H,6H-2,3,4,5,10b-tetraaza-benzoazulen-5-karboksirūgšties tret-butilo esterio,

trans-8-fluor-5-metil-1-(4-fenoksi-cikloheksil)-5,6-dihidro-4H-2,3,4,5,10b-tetraaza-benzoazuleno,

cis-8-chlor-1-(4-fenoksi-cikloheksil)-5,6-dihidro-4H-2,3,4,5,10b-tetraaza-benzoazulen-5- karboksirūgšties tret-butilo esterio,

cis-8-chlor-5-metil-1-(4-fenoksi-cikloheksil)-5,6-dihidro-4H-2,3,4,5,10b-tetraaza-benzoazuleno,

trans-8-chlor-1-[4-(4-fluor-fenoksi)-cikloheksil]-4H,6H-2,3,4,5,10b-tetraaza-benzoazulen-5-karboksirūgšties tret-butilo esterio,

trans-8-chlor-1-[4-(4-fluor-fenoksi)-cikloheksil)-5,6-dihidro-4H-2,3,4,5,10b-tetraaza-benzo[e]azuleno hidrochlorido,

trans-8-chlor-1-[4-(4-fluor-fenoksi)-cikloheksil)-5-metil-5,6-dihidro-4H-2,3,4,5,10b-tetraaza-benzoazuleno,

trans-8-chlor-1-[4-(4-ciano-fenoksi)-cikloheksil]-4H,6H-2,3,4,5,10b-tetraaza[e]benzoazulen-5-karboksirūgšties tret-butilo esterio,

trans-4-[4-(8-chlor-5-metil-5,6-dihidro-4H-2,3,4,5,10b-tetraaza-benzo[e]azulen-1-il)-cikloheksiloksil]-benzonitrilo,

trans-8-chlor-1-[4-(4-trifluormetil-fenoksi)-cikloheksil]-4H,6H-2,3,4,5,10b-tetraaza-benzo[e]azulen-5-karboksirūgšties tret-butilo esterio,

trans-8-chlor-1-[4-(3-chlor-fenoksi)-cikloheksil]-4H,6H-2,3,4,5,10b-tetraaza-benzoazulen-5-karboksirūgšties tret-butilo esterio,

trans-8-chlor-1-[4-(3-chlor-fenoksi)-cikloheksil)-5-metil-5,6-dihidro-4H-2,3,4,5,10b-tetraaza-benzoazuleno,

trans-8-chlor-1-[4-(3-metoksi-fenoksi)-cikloheksil]-4H,6H-2,3,4,5,10b-tetraaza-benzoazulen-5-karboksirūgšties tret-butilo esterio,

trans-8-chlor-1-[4-(3-metoksi-fenoksi)-cikloheksil]-5,6-dihidro-4H-2,3,4,5,10b-tetraaza-benzo[e]azuleno hidrochlorido,

trans-8-chlor-1-[4-(3-metoksi-fenoksi)-cikloheksil]-5-metil-5,6-dihidro-4H-2,3,4,5,10b-tetraaza-benzoazuleno,

trans-3-[4-(8-chlor-5-metil-5,6-dihidro-4H-2,3,4,5,10b-tetraaza-benzoazulen-1-il)-cikloheksiloksil]-benzonitrilo,

trans-8-chlor-1-(4-m-toliloksi-cikloheksil)-4H,6H-2,3,4,5,10b-tetraaza-benzo[e]azulen-5-karboksirūgšties tret-butilo esterio,

trans-8-chlor-1-(4-m-toliloksi-cikloheksil)-5,6-dihidro-4H-2,3,4,5,10b-tetraaza-benzo[e]azuleno hidrochlorido,

trans-8-chlor-5-metil-1-(4-m-toliloksi-cikloheksil)-5,6-dihidro-4H-2,3,4,5,10b-tetraaza-benzo[e]azuleno,

trans-1-[4-(3-tret-butil-fenoksi)-cikloheksil]-8-chlor-4H,6H-2,3,4,5,10b-tetraaza-benzo[e]azulen-5-karboksirūgšties tret-butilo esterio,

trans-8-chlor-1-[4-(2-fluor-fenoksi)-cikloheksil)-5,6-dihidro-4H-2,3,4,5,10b-tetraaza-benzo[e]azuleno hidrochlorido,

trans-8-chlor-1-[4-(2-fluor-fenoksi)-cikloheksil)-5-metil-5,6-dihidro-4H-2,3,4,5,10b-tetraaza-benzo[e]azuleno,

trans-8-chlor-1-[4-(2-ciano-fenoksi)-cikloheksil)-4H,6H-2,3,4,5,10b-tetraaza-benzoazulen-5-karboksirūgšties tret-butilo esterio,

trans-2-[4-(8-chlor-5,6-dihidro-4H-2,3,4,5,10b-tetraaza-benzo[e]azulen-1-il)-cikloheksil]- benzonitrilo hidrochlorido,

trans-2-[4-(8-chlor-5-metil-5,6-dihidro-4H-2,3,4,5,10b-tetraaza-benzoazulen-1-il)-cikloheksil]- benzonitrilo,

trans-8-chlor-1-(4-o-toliloksi-cikloheksil)-4H,6H-2,3,4,5,10b-tetraaza-benzoazulen-5-karboksirūgšties tret-butilo esterio,

trans-8-chlor-5-metil-1-(4-o-toliloksi-cikloheksil)-5,6-dihidro-4H-2,3,4,5,10b-tetraaza-benzoazuleno,

trans-8-chlor-1-[4-(3,5-difluor-fenoksi)-cikloheksil]-4H,6H-2,3,4,5,10b-tetraaza-benzoazulen-5-karboksirūgšties tret-butilo esterio,

trans-8-chlor-1-[4-(3,5-difluor-fenoksi)-cikloheksil]-5-metil-5,6-dihidro-4H-2,3,4,5,10b-tetraaza-benzoazuleno,

trans-8-chlor-1-[4-(naftalen-2-iloksi)-cikloheksil]-4H,6H-2,3,4,5,10b-tetraaza-benzoazulen-5-karboksirūgšties tret-butilo esterio,

trans-8-chlor-5-metil-1-[4-(naftalen-2-iloksi)-cikloheksil]- 5,6-dihidro-4H-2,3,4,5,10b-tetraaza-benzoazuleno,

trans-8-chlor-1-[4-(piridin-3-iloksi)-cikloheksil]-4H,6H-2,3,4,5,10b-tetraaza-benzoazulen-5-karboksirūgšties tret-butilo esterio,

trans-8-chlor-5-metil-1-[4-(piridin-3-iloksi)-cikloheksil]-5,6-dihidro-4H-2,3,4,5,10b-tetraaza-benzoazuleno,

trans-8-chlor-1-[4-(5-chlor-piridin-3-iloksi)-cikloheksil]-4H,6H-2,3,4,5,10b-tetraaza-benzoazulen-5-karboksirūgšties tret-butilo esterio,

trans-8-chlor-1-[4-(5-chlor-piridin-3-iloksi)-cikloheksil]-5-metil-5,6-dihidro-4H-2,3,4,5,10b-tetraaza-benzoazuleno,

trans-8-chlor-1-[4-(piridin-2-iloksi)-cikloheksil]-4H,6H-2,3,4,5,10b-tetraaza-benzoazulen-5-karboksirūgšties tret-butilo esterio,

trans-8-chlor-1-[4-(piridin-2-iloksi)-cikloheksil]-5,6-dihidro-4H-2,3,4,5,10b-tetraaza-benzoazuleno hidrochlorido,

trans-8-chlor-5-metil-1-[4-(piridin-2-iloksi)-cikloheksil]-5,6-dihidro-4H-2,3,4,5,10b-tetraaza-benzoazuleno,

trans-8-chlor-1-[4-(6-chlor-piridin-2-iloksi)-cikloheksil]-4H,6H-2,3,4,5,10b-tetraaza-benzo[e]azulen-5-karboksirūgšties tret-butilo esterio,

trans-8-chlor-1-[4-(6-chlor-piridin-2-iloksi)-cikloheksil]-5-metil-5,6-dihidro-4H-2,3,4,5,10b-tetraaza[e] benzoazuleno,

trans-8-chlor-1-[4-(5-chlor-piridin-2-iloksi)-cikloheksil]-5,6-dihidro-4H-2,3,4,5,10b-tetraaza-benzo[e]azuleno hidrochlorido,

trans-8-chlor-1-[4-(5-chlor-piridin-2-iloksi)-cikloheksil]-5-metil-5,6-dihidro-4H-2,3,4,5,10b-tetraaza[e] benzoazuleno,

trans-8-chlor-1-[4-(pirimidin-2-iloksi)-cikloheksil]-4H,6H-2,3,4,5,10b-tetraaza-benzo[e]azulen-5-karboksirūgšties tret-butilo esterio,

cis-8-chlor-1-[4-(pirimidin-2-iloksi)-cikloheksil]-4H,6H-2,3,4,5,10b-tetraaza-benzo[e]azulen-5-karboksirūgšties tret-butilo esterio,

trans-8-chlor-5-metil-1-[4-(pirimidin-2-iloksi)-cikloheksil]-5,6-dihidro-4H-2,3,4,5,10b-tetraaza-benzo[e]azuleno,

trans-8-chlor-1-[4-(pirazin-2-iloksi)-cikloheksil]-4H,6H-2,3,4,5,10b-tetraaza-benzo[e]azulen-5-karboksirūgšties tret-butilo esterio,

trans-8-chlor-5-metil-1-[4-(pirazin-2-iloksi)-cikloheksil]-5,6-dihidro-4H-2,3,4,5,10b-tetraaza-benzo[e]azuleno,

trans-8-chlor-1-[4-(pirimidin-4-iloksi)-cikloheksil]-4H,6H-2,3,4,5,10b-tetraaza-benzo[e]azulen-5-karboksirūgšties tret-butilo esterio,

trans-8-chlor-5-metil-1-[4-(pirimidin-4-iloksi)-cikloheksil]-5,6-dihidro-4H-2,3,4,5,10b-tetraaza-benzo[e]azuleno,

trans-8-chlor-1-[4-(piridazin-3-iloksi)-cikloheksil]-4H,6H-2,3,4,5,10b-tetraaza-benzo[e]azulen-5-karboksirūgšties tret-butilo esterio,

cis-8-chlor-1-[4-(piridazin-3-iloksi)-cikloheksil]-4H,6H-2,3,4,5,10b-tetraaza-benzo[e]azulen-5-karboksirūgšties tret-butilo esterio,

trans-8-chlor-5-metil-1-[4-(piridazin-3-iloksi)-cikloheksil]-5,6-dihidro-4H-2,3,4,5,10b-tetraaza-benzo[e]azuleno,

trans-8-chlor-1-[4-(piridin-2-iloksi)-cikloheksil]-4H,6H-2,3,4,5,10b-tetraaza-benzo[e]azulen-5-karboksirūgšties tret-butilo esterio,

trans-8-chlor-1-[4-(piridin-2-iloksi)-cikloheksil]-5,6-dihidro-4H-2,3,4,5,10b-tetraaza-benzo[e]azuleno,

trans-8-chlor-5-metil-1-[4-(piridin-2-iloksi)-cikloheksil]-5,6-dihidro-4H-2,3,4,5,10b-tetraaza-benzo[e]azuleno,

trans-8-chlor-1-[4-(3-fluor-piridin-2-iloksi)-cikloheksil]-5,6-dihidro-4H-2,3,4,5,10b-tetraaza-benzo[e]azuleno,

trans-8-chlor-1-[4-(3-fluor-piridin-2-iloksi)-cikloheksil]-5-metil-5,6-dihidro-4H-2,3,4,5,10b-tetraaza-benzo[e] azuleno,

trans-8-chlor-1-[4-(5-fluor-piridin-2-iloksi)-cikloheksil]-5,6-dihidro-4H-2,3,4,5,10b-tetraaza-benzo[e]azuleno,

trans-8-chlor-1-[4-(5-fluor-piridin-2-iloksi)-cikloheksil]-5-metil-5,6-dihidro-4H-2,3,4,5,10b-tetraaza-benzo[e] azuleno,

trans-8-chlor-1-[4-(6-metil-piridin-2-iloksi)-cikloheksil]-5,6-dihidro-4H-2,3,4,5,10b-tetraaza-benzo[e]azuleno,

trans-8-chlor-5-(2,2-difluor-etil)-1-[4-(6-metil-piridin-2-iloksi)-cikloheksil]-5,6-dihidro-4H-2,3,4,5,10b-tetraaza-benzo[e]azuleno,

trans-8-chlor-5-(2-fluor-etil)-1-[4-(5-fluor-piridin-2-iloksi)-cikloheksil]-5,6-dihidro-4H-2,3,4,5,10b-tetraaza-benzo[e]azuleno,

trans-8-chlor-5-etil-1-[4-(3-fluor-piridin-2-iloksi)-cikloheksil]-5,6-dihidro-4H-2,3,4,5,10b-tetraaza-benzo[e]azuleno,

trans-8-chlor-5-etil-1-[4-(5-fluor-piridin-2-iloksi)-cikloheksil]-5,6-dihidro-4H-2,3,4,5,10b-tetraaza-benzo[e]azuleno,

trans-8-chlor-5-etil-1-[4-(6-metil-piridin-2-iloksi)-cikloheksil]-5,6-dihidro-4H-2,3,4,5,10b-tetraaza-benzo[e]azuleno, arba

trans-8-chlor-5-metil-1-[4-(6-metil-piridin-2-iloksi)-cikloheksil]-5,6-dihidro-4H-2,3,4,5,10b-tetraaza-benzo[e]azuleno.

16. Junginys pagal bet kurį iš nuo 1 iki 15 punktų, kuriame junginys yra parinktas iš trans-8-chlor-5-metil-1-(4-fenoksi-cikloheksil)-5,6-dihidro-4H-2,3,5,10b-tetraaza-benzo[e]azuleno arba trans-8-chlor-5-metil-1-(4-piridin-2-iloksi)-cikloheksil)-5,6-dihidro-4H-2,3,5,10b-tetraaza-benzoazuleno.

17. Junginys pagal bet kurį iš nuo 1 iki 16 punktų, kuriame junginys yra trans-8-chlor-5-metil-1-[4-(piridin-2-iloksi)-cikloheksil]-5,6-dihidro-4H-2,3,5,10b-tetraaza-benzoazulenas.

18. Junginys pagal bet kurį iš nuo 1 iki 17 punktų, skirtas panaudoti kaip terapiškai aktyvi substancija.

19. Junginys pagal bet kurį iš nuo 1 iki 17 punktų, skirtas panaudoti dismenorėjos, vyro arba moters seksualinės disfunkcijos, hipertenzijos, lėtinio širdies susilpnėjimo, netinkamos vazopresino sekrecijos, kepenų cirozės, nefrozinio sindromo, nerimo, depresinių sutrikimų, obsesinio kompulsinio sutrikimo, autizmo spektro sutrikimų, šizofrenijos ir agresyvaus elgesio prevencijoje arba gydyme.

20. Farmacinė kompozicija, apimanti formulės I junginį pagal bet kurį iš nuo 1 iki 17 punktų.

---

(51) Int.Cl. ***C07D 487/04*** (2006.01)
A61K 31/4162 (2006.01)
A61P 3/10 (2006.01)
(11) **2358717**
(96) 09756204.5
(96) 2009 11 11
(97) 2011 08 24
(97) 2013 08 21
(86) PCT/US2009/063976
(86) 2009 11 11
(87) WO 2010/056708
(87) 2010 05 20
(30) 199179 P, 2008 11 13, US

(72) BIFTU, Tesfaye, US
CHEN, Ping, US
COX, Jason, M., US
WEBER, Ann, E., US
(73) Merck Sharp & Dohme Corp., Rahway, NJ 07065-0907, US
(74) Jurga PETNIŪNAITĖ, 51, AAA Law, J.Jasinskio g. 16A, LT-03163 Vilnius, LT

(54) Aminotetrahidropiranai, kaip dipeptidilpeptidazės-IV inhibitoriai, skirti diabeto gydymui arba prevencijai

Apibrėžties punktai: 22, brėžiniai: 0.

(57) 1. Struktūrinės formulės (I) junginys:

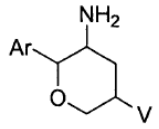

(I)

arba farmaciniu požiūriu priimtina jo druska; kur

V parinktas iš grupės, susidedančios iš:

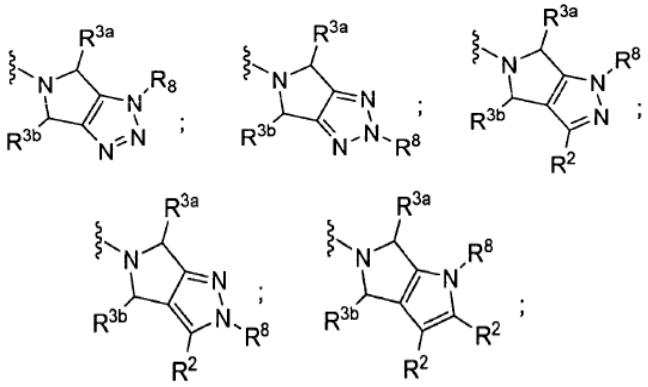

ir

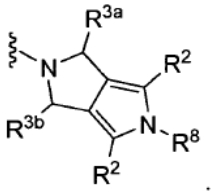

;

Ar yra fenilas, pasirinktinai pakeistas vienu - penkiais R^1 pakaitais;

kiekvienas R^1 yra nepriklausomai parinktas iš grupės, susidedančios iš:

halogeno,

ciano,

hidroksi,

C_{1-2} alkilo, pasirinktinai pakeisto vienu - penkiais fluoro atomais, ir

C_{1-6} alkoksi grupės, pasirinktinai pakeistos vienu - penkiais fluoro atomais;

kiekvienas R^2 yra nepriklausomai parinktas iš grupės, susidedančios iš

vandenilio,

halogeno,

ciano,

C_{1-10} alkoksi grupės, kur alkoksi yra pasirinktinai pakeista vienu - penkiais pakaitais, nepriklausomai parinktais iš fluoro ir hidroksi grupės,

C_{1-10} alkilo, kur alkilas yra pasirinktinai pakeistas vienu - penkiais pakaitais, nepriklausomai parinktais iš fluoro ir hidroksi grupės,

C_{2-10} alkenilo, kur alkenilas yra pasirinktinai pakeistas vienu - penkiais pakaitais, nepriklausomai parinktais iš fluoro ir hidroksi grupės,

$(CH_2)_n$-arilo, kur arilas yra pasirinktinai pakeistas vienu - penkiais pakaitais, nepriklausomai parinktais iš hidroksi, halogeno, ciano, nitro, CO_2H, C_{1-6} alkiloksikarbonilo, C_{1-6} alkilo, ir C_{1-6} alkoksi, kur alkilas ir alkoksi yra pasirinktinai pakeistas vienu - penkiais fluoro atomais,

$(CH_2)_n$-heteroarilo, kur heteroarilas yra pasirinktinai pakeistas vienu - trimis pakaitais, nepriklausomai parinktais iš hidroksi, halogeno, ciano, nitro, COH, C_{1-6} alkiloksikarbonilo, C_{1-6} alkilo, ir C_{1-6} alkoksi grupės, kur alkilas ir alkoksi yra pasirinktinai pakeisti vienu - penkiais fluoro atomais,

$(CH_2)_n$-heterociklilo, kur heterociklilas yra pasirinktinai pakeistas vienu - trimis pakaitais, nepriklausomai parinktais iš okso, hidroksi, halogeno, ciano, nitro, CO_2H, C_{1-6} alkiloksikarbonilo, C_{1-6} alkilo, ir C_{1-6} alkoksi grupės, kur alkilas ir alkoksi yra pasirinktinai pakeisti vienu - penkiais fluoro atomais,

$(CH_2)_n$-C_{3-6} cikloalkilo, kur cikloalkilas yra pasirinktinai pakeistas vienu – trimis pakaitais, nepriklausomai parinktais iš halogeno, hidroksi, ciano, nitro, CO_2H, C_{1-6} alkiloksikarbonilo, C_{1-6} alkilo ir C_{1-6} alkoksi grupės, kur alkilas ir alkoksi yra pasirinktinai pakeisti vienu - penkiais fluoro atomais,

$(CH_2)_n$-COOH,

$(CH_2)_n$-$COOC_{1-6}$ alkilo,

$(CH_2)_n$-NR^4R^5,

$(CH_2)_n$-$CONR^4R^5$,

$(CH_2)_n$-$OCONR^4R^5$,

$(CH_2)_n$-$SO_2NR^4R^5$,

$(CH_2)_n$-SO_2R^6,

$(CH_2)_n$-$NR^7SO_2R^6$,

$(CH_2)_n$-$NR^7CONR^4R^5$,

$(CH_2)_n$-NR^7COR^7, ir

$(CH_2)_n$-$NR^7CO_2R^6$;

kur bet kuris atskiras metileno (CH_2) anglies atomas, esantis $(CH_2)_n$ yra pasirinktinai pakeistas vienu - dviem pakaitais, nepriklausomai parinktais iš fluoro, hidroksi, C_{1-4} alkilo ir C_{1-4} alkoksi grupės, kur alkilas ir alkoksi yra pasirinktinai pakeisti vienu - penkiais fluoro atomais;

R^{3a} ir R^{3b} kiekvienas yra nepriklausomai vandenilis arba C_{1-4} alkilas, pasirinktinai pakeistas vienu - penkiais fluoro atomais;

R^4 ir R^5 yra kiekvienas nepriklausomai parinktas iš grupės, susidedančios iš

vandenilio,

$(CH_2)_m$-fenilo,

$(CH_2)_m$-C_{3-6} cilkoalkilo, ir
C_{1-6} alkilo, kur alkilas yra pasirinktinai pakeistas vienu - penkiais pakaitais, nepriklausomai parinktais iš fluoro ir hidroksi ir kur fenilas ir cikloalkilas yra pasirinktinai pakeisti vienu - penkiais pakaitais, nepriklausomai parinktais iš halogeno, hidroksi, C_{1-6} alkilo, C_{1-6} alkoksi, kur alkilas ir alkoksi yra pasirinktinai pakeisti vienu - penkiais fluoro atomais;
arba R^4 ir R^5 kartu su azoto atomu, prie kurio jie yra prijungti, sudaro heterociklinį žiedą, parinktą iš azetidino, pirolidino, piperidino piperazino ir morfolino, kur anksčiau minėtas heterociklinis žiedas yra pasirinktinai pakeistas vienu - trimis pakaitais, nepriklausomai parinktais iš halogeno, hidroksi, C_{1-6} alkilo, C_{1-6} alkoksi grupės, kur alkilas ir alkoksi yra pasirinktinai pakeisti vienu - penkiais fluoro atomais;
kiekvienas R^6 yra nepriklausomai C_{1-6} alkilas, kur alkilas yra pasirinktinai pakeistas vienu - penkiais pakaitais, nepriklausomai parinktais iš fluoro ir hidroksi grupės:
R^7 yra vandenilis arba R^6;
R^8 yra parinktas iš grupės, susidedančios iš:
-SO_2C_{1-6} alkilo,
-SO_2C_{3-6} cikloalkilo,
-SO_2-arilo,
-SO_2-heteroarilo,
kur alkilas ir cikloalkilas yra pasirinktinai pakeisti vienu - penkiais fluoro atomais ir kur arilas ir heteroarilas yra pasirinktinai pakeisti vienu - penkiais pakaitais, nepriklausomai parinktais iš grupės, susidedančios iš hidroksi, halogeno, ciano nitro, CO_2H, C_{1-6} alkiloksikarbonilo, C_{1-6} alkilo ir C_{1-6} alkoksi grupės, kur alkilas ir alkoksi yra pasirinktinai pakeisti vienu - penkiais fluoro atomais;
kiekvienas n nepriklausomai yra 0, 1, 2, arba 3; ir
kiekvienas m nepriklausomai yra 0, 1 arba 2.

2. Junginys pagal 1 punktą, kur Ar yra pasirinktinai pakeistas vienu - penkiais pakaitais, nepriklausomai parinktais iš grupės, susidedančios iš fluoro, chloro, bromo, metilo, trifluormetilo ir trifluormetoksi grupės.

3. Junginys pagal 2 punktą, kur Ar yra 2,5-difluorfenilas arba 2,4,5-trifluorfenilas.

4. Junginys pagal 1 punktą, kur abu R^{3a} ir R^{3b} yra vandenilis.

5. Junginys pagal 1 punktą, kur V yra parinktas iš grupės, susidedančios iš:

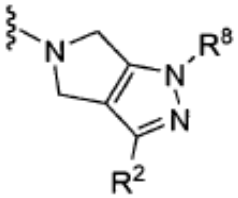
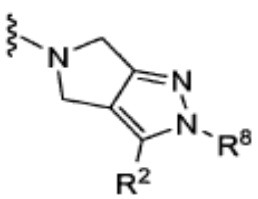

ir

6. Junginys pagal 5 punktą, kur R^2 yra vandenilis.

7. Junginys pagal 5 punktą, kur V yra

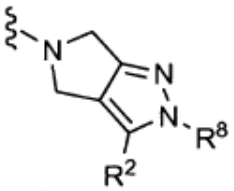

ir R^2 yra vandenilis.

8. Junginys pagal 1 punktą, kur R^8 yra -SO_2C_{1-6} alkilas arba -SO_2C_{3-6} cikloalkilas, kur alkilas ir cikloalkilas yra pasirinktinai pakeisti vienu - penkiais fluoro atomais.

9. Junginys pagal 1 punktą, kurio struktūrinė formulė Ia arba Ib turinti nurodytą srereocheminę konfigūraciją prie dviejų * pažymėtų stereogeninių anglies atomų:

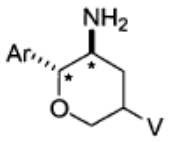
(Ia)
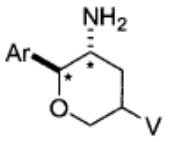
(Ib)

10. Junginys pagal 9 punktą, kurio struktūrinė formulė Ia, turinti nurodytą absoliučią stereocheminę konfigūraciją prie dviejų * pažymėtų stereorgeninių anglies atomų:

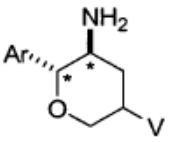
(Ia)

11. Junginys pagal 9 punktą, kurio struktūrinė formulė Ic ir Id, turinti nurodytą stereocheminę konfigūraciją prie trijų * pažymėtų stereogeninių organinės anglies atomų:

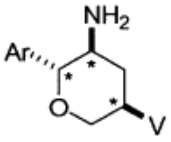
(Ic)
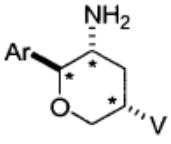
(Id)

12. Junginys pagal 11 punktą, kurio struktūrinė formulė Ic, turinti nurodytą visišką stereocheminę konfigūraciją prie trijų * pažymėtų stereogeninių anglies atomų:

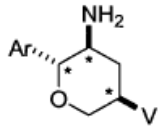

(Ic)

13. Junginys pagal 13 punktą, kur V yra parinktas iš grupės, susidedančios iš:

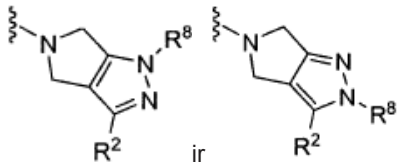

ir

14. Junginys pagal 13 punktą, kur R^2 yra vandenilis, ir R^8 yra $-SO_2C_{1-6}$ alkilas arba $-SO_2C_{3-6}$ cikloalkilas, kur alkilas ir cikloalkilas yra pasirinktinai pakeistas vienu penkių fluoro atomų.

15. Junginys pagal 1 punktą, kur kiekvienas R^2 yra nepriklausomai parinktas iš grupės, susidedančios iš vandenilio;

C_{1-6} alkilo, kur alkilas yra pasirinktinai pakeistas nuo vieno iki penkių fluoro atomų ; ir

C_{3-6} cikloalkilo, kur cikloalkilas yra pasirinktinai pakeistas nuo vieno iki trijų pakaitų, nepriklausomai parinktų iš halogeno, hidroksi, C_{1-4} alkilo, ir C_{1-4} alkoksi, kur alkilas ir alkoksi yra pasirinktinai pakeisti nuo vieno iki penkių fluoro atomų.

16. Junginys pagal 15 punktą, kur kiekvienas R^2 yra vandenilis.

17. Junginys pagal 1 punktą, kuris yra parinktas iš grupės susidedančios iš:

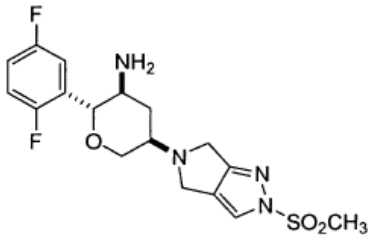

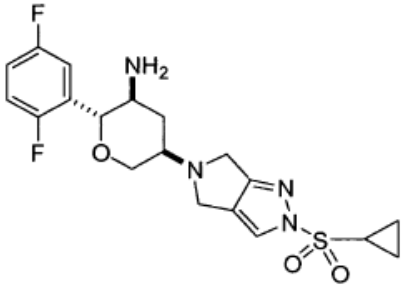

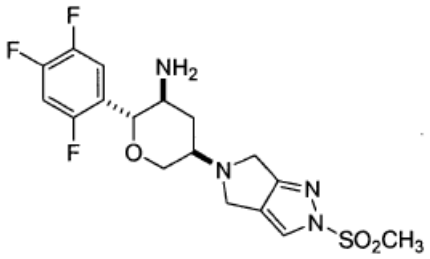

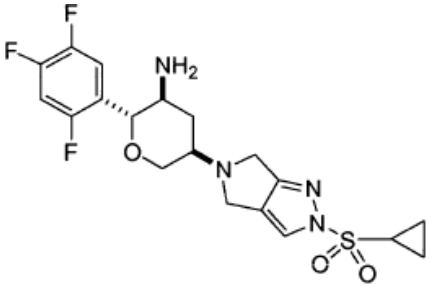

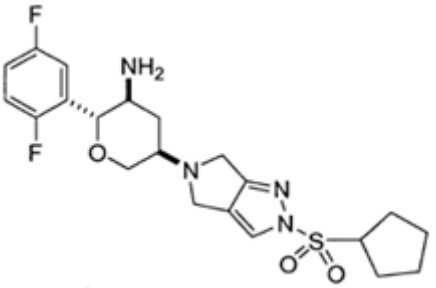

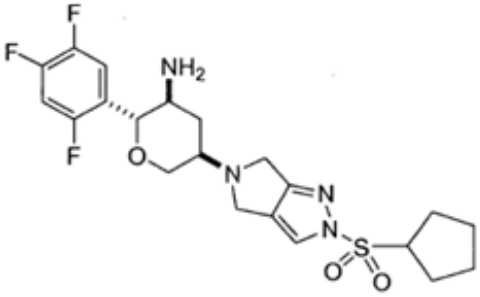

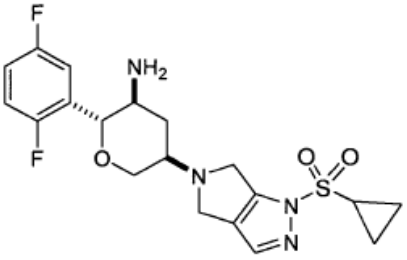

ir

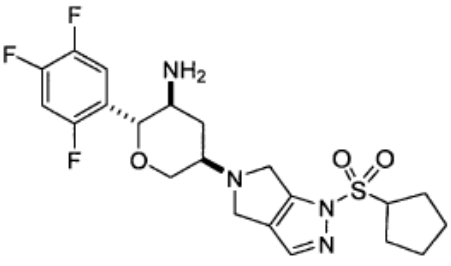

;

arba farmaciniu požiūriu priimtina jo druska

18. Junginys pagal 1 punktą, kuris yra:

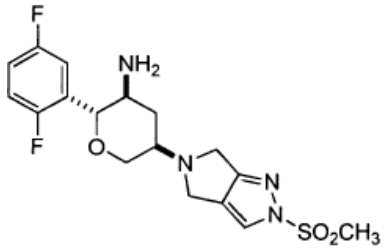

19. Farmacinė kompozicija, kuri apima junginį pagal 1 punktą ir farmaciniu požiūriu priimtiną nešiklį.

20. Junginys pagal 1 punktą, skirtas naudoti terapijoje.

21. Junginys pagal 1 punktą, skirtas atsparumo insulinui, hiperglikemijos ir antro tipo cukrinio diabeto gydymui.

22. Junginio pagal 1 punktą panaudojimas medikamento, skirto atsparumo insulinui hiperglikemijos ir antro tipo cukrinio diabeto gydymui, gamybai.

---

(51) Int.Cl. ***C07D 487/04*** (2006.01)
A61K 31/5025 (2006.01)
A61P 7/00 (2006.01)
A61P 25/00 (2006.01)
A61P 35/00 (2006.01)
A61P 9/00 (2006.01)
A61P 11/00 (2006.01)
C07D 249/12 (2006.01)
C07D 237/20 (2006.01)
A61P 19/02 (2006.01)
A61P 11/06 (2006.01)
A61P 9/10 (2006.01)
A61P 7/02 (2006.01)
A61P 3/10 (2006.01)
A61P 3/00 (2006.01)
C07D 487/02 (2006.01)
C07D 237/06 (2006.01)
C07D 249/10 (2006.01)
C07D 235/04 (2006.01)
C07D 277/82 (2006.01)

(11) **2178881**
(96) 08845285.9
(96) 2008 08 06
(97) 2010 04 28
(97) 2013 10 02
(86) PCT/FR2008/001172
(86) 2008 08 06
(87) WO 2009/056692
(87) 2009 05 07
(30) 0705789, 2007 08 09, FR
0801819, 2008 04 02, FR

(72) ALBERT, Eva, FR
BACQUE, Eric, FR
NEMECEK, Conception, FR
UGOLINI, Antonio, FR
WENTZLER, Sylvie, FR
(73) SANOFI, 75008 Paris, FR
(74) Reda ŽABOLIENĖ, 7, Advokatės Redos Žabolienės kontora METIDA, Verslo centras VERTAS, Gynėjų g. 16, LT-01109 Vilnius, LT

(54) Naujieji 6-triazolpiridazinsulfanilo benzotiazolo ir benzimidazolo dariniai, jų gavimo būdas ir jų, kaip vaistų, taikymas ir farmacinės kompozicijos ir naujas panaudojimas kaip met inhibitorių

Apibrėžties punktai: 13, brėžiniai: 0.

(57) 1. Produktai, kurių formulė (I"b):

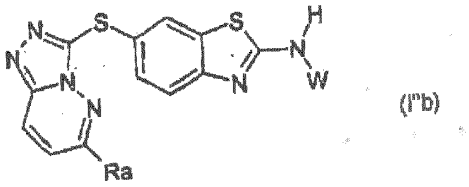

(I"b)

kurioje:

Ra reiškia vandenilio atomą arba taip pat chloro atomą arba taip pat radikalą:

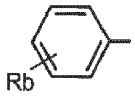

kur Rb reiškia halogeno atomą arba S-heteroarilo radikalą, pasirinktinai pakeistą radikalu, parinktu iš halogeno atomo ir radikalų: hidroksilo, alkilo ir alkoksi, turintį nuo 1 iki 4 anglies atomų, NH_2, NHalk ir $N(alk)_2$;

W reiškia vandenilio atomą arba alkilo radikalą arba COR radikalą, kur R reiškia:

- alkilo radikalą, pasirinktinai pakeistą OCH_3 arba NR3R4;
- cikloalkilo radikalą;
- alkoksi radikalą, pasirinktinai pakeistą OCH_3 arba NR3R4, t.y. $O-(CH_2)_n-OCH_3$ radikalą arba $O-(CH_2)_n$-NR3R4 radikalą; O-fenilo radikalą arba $O-(CH_2)_n$-fenilo radikalą, kur n reiškia sveiką skaičių nuo 1 iki 2;
- arba NR1R2 radikalą, kur R1 ir R2 yra tokios, kad viena iš R1 ir R2 reiškia vandenilio atomą, cikloalkilo radikalą arba alkilo radikalą ir kita iš R1 ir R2 reiškia alkilo radikalą, pasirinktinai pakeistą NR3R4, arba taip pat R1 ir R2 sudaro su azoto atomu, prie kurio jos yra prisijungusios, ciklinį radikalą, turintį nuo 3 iki 10 narių ir pasirinktinai turintį vieną arba daugiau kitų heteroatomų, parinktų iš O, S, N ir NH;

kur NR3R4 tokia, kad R3 ir R4, kurios gali būti identiškos arba skirtingos, reiškia vandenilio atomą arba alkilo radikalą, arba taip pat R3 ir R4, su azoto atomu, prie kurio jos yra prisijungusios,

sudaro ciklinį radikalą, pasirinktinai turintį vieną arba daugiau kitų heteroatomų, parinktų iš O, S, N ir NH, kur šis radikalas, įskaitant galimą NH, kurį jis turi, pasirinktinai yra pakeistas vienu arba daugiau radikalų, parinktų iš alkilo radikalų;

kur terminas „alkilo radikalas“ arba „Alk“ reiškia alkilo radikalą, turintį nuo 1 iki 6 anglies atomų;

kur terminas „cikloalkilo radikalas“ reiškia sotų karbociklinį radikalą, turintį nuo 3 iki 10 anglies atomų;

kur terminas „alkoksi“ reiškia radikalą, turintį nuo 1 iki 4 anglies atomų;kur terminas „heteroarilas“ reiškia monociklinį arba biciklinį radikalą, turintį nuo 5 iki 12 narių;

kur minėti (I“b) formulės produktai yra bet kurioje iš galimų raceminių, enantiomerinių ir diastereoizomerinių izomerų formų, ir taip pat minėtų (I”b) formulės produktų adityvinių druskų su mineralinėmis ir organinėmis rūgštimis arba mineralinėmis ir organinėmis bazėmis.

2. (I“b) formulės produktai pagal 1 punktą, atitinkantys sekančias formules:

- metilo (6-{[6-(4-fluorfenil)[1,2,4]triazolo[4,3-b] piridazin-3-il]sulfanil}-1,3-benzotiazol-2-il)karbamatą,
- 1,1-dimetiletil(6-{[6-(4-fluorfenil)[1,2,4]triazolo[4,3-b] piridazin-3-il]sulfanil}-1,3-benzotiazol-2-il)karbamatą,
- 6-{[6-(4-fluorfenil)[1,2,4]triazolo[4,3-b]piridazin-3-il] sulfanil}-1,3-benzotiazol-2-aminą,
- 1-(2-morfolin-4-iletil)-3-[6-([1,2,4]triazolo[4,3-b] piridazin-3-ilsulfanil)-1,3-benzotiazol-2-il]karbamidą,
- 1-(6-{[6-(4-fluorfenil)[1,2,4]triazolo[4,3-b]piridazin-3-il]sulfanil}-1,3-benzotiazol-2-il)-3-(2-morfolin-4-iletil) karbamidą,
- 1-{2-[(2R,6S)-2,6-dimetilmorfolin-4-il]etil}-3-(6-{[6-(4-fluorfenil)-[1,2,4]triazolo[4,3-b]piridazin-3-il]sulfanil}-1,3-benzotiazol-2-il)karbamidą,
- 2-morfolin-4-iletilo (6-{[6-(4-fluorfenil)[1,2,4] triazolo[4,3-b]piridazin-3-il]sulfanil}-1,3-benzotiazol-2-il)karbamatą,
- 1-(6-{[6-(4-fluorfenil)[1,2,4]triazolo[4,3-b]piridazin-3-il]sulfanil}-1,3-benzotiazol-2-il)-3-[2-(4-metilpiperazin-1-il)etil]karbamatą,
- N-(6-{[6-(4-fluorfenil)[1,2,4]triazolo[4,3-b]piridazin-3-il]sulfanil}-1,3-benzotiazol-2-il)-4-morfolin-4-ilbutanamidą,
- 1-[2-(dietilamino)etil]-3-(6-{[6-(4-fluorfenil)[1,2,4] triazolo[4,3-b]piridazin-3-il]sulfanil}-1,3-benzotiazol-2-il)karbamidą,
- fenilo 6-{[6-(4-fluorfenil)[1,2,4]triazolo[4,3-b]piridazin-3-il]sulfanil}-1,3-benzotiazol-2-il)karbamatą,
- N-(6-{[6-(4-fluorfenil)[1,2,4]triazolo[4,3-b]piridazin-3-il]sulfanil}-1,3-benzotiazol-2-il)acetamidą,
- 6-{[6-(3-fluorfenil)[1,2,4]triazolo[4,3-b]piridazin-3-il] sulfanil}-1,3-benzotiazol-2-aminą,
- N-(6-{[6-(4-fluorfenil)[1,2,4]triazolo[4,3-b]piridazin-3-il]sulfanil}-1,3-benzotiazol-2-il)morfolin-4-karboksamidą,
- 6-{[6-(2-fluorfenil)[1,2,4]triazolo[4,3-b]piridazin-3-il] sulfanil}-1,3-benzotiazol-2-aminą,
- N-(6-{[6-(4-fluorfenil)[1-,2,4]triazolo[4,3-b]piridazin-3-il]sulfanil}-1,3-benzotiazol-2-il)ciklopropan-karboksamidą,
- 1-(6{[6-(3-fluorfenil)[1,2,4]triazolo[4,3-b]piridazin-3-il] sulfanil}-1,3-benzotiazol-2-il)-3-[2-(morfolin-4-il)etil] karbamidą,
- N-(6-{[6-(3-fluorfenil)[1,2,4]triazolo[4,3-b]piridazin-3-il]sulfanil}-1,3-benzotiazol-2-il)acetamidą,
- N-(6-{[6-(4-fluorfenil)[1,2,4]triazolo[4,3-b]iridazin-3-il] sulfanil}-1,3-benzotiazol-2-il)-2-metilpropanamidą,
- N-(6-{[6-(3-fluorfenil)[1,2,4]triazolo[4,3-b]piridazin-3-il]sulfanil}-1,3-benzotiazol-2-il)ciklopropan-karboksamidą,

ir taip pat minėtų (I”b) formulės produktų adityvines druskas su mineralinėmis ir organinėmis rūgštimis arba mineralinėmis ir organinėmis bazėmis.

3. (I“b) formulės produktų pagal 1 punktą gavimo būdas, b e s i s k i r i a n t i s šia schema:

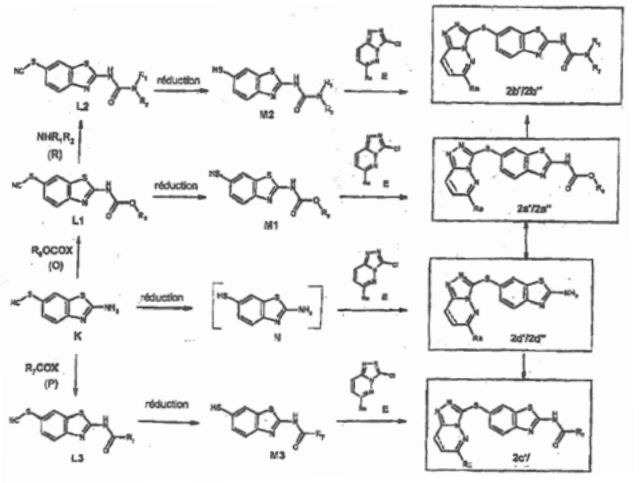

kur Ra, R1 ir R2 pakaitai turi reikšmes, nurodytas 1 punkte, kur pakaitas R6 reiškia alkilo radikalą, pasirinktinai pakeistą NR3R4 arba OCH_3 grupe, fenilo radikalą arba $-(CH_2)_n$-fenilo radikalą, ir n reiškia sveiką skaičių nuo 1 iki 2, pakaitas R7 reiškia cikloalkilo arba alkilo radikalą, pasirinktinai pakeistą NR3R4, arba OCH_3 radikalą, kur R3 ir R4 turi reikšmes, nurodytas 1punkte, ir n reiškia sveiką skaičių nuo 1 iki 2;

junginiuose, kurių formulės 2a“, 2b“, 2c“ ir 2d“, reiškia dvigubą jungtį,suprantant, kad:

- junginių, kurių formulės (L1), (L2) ir (L3) redukcija atitinkamai siekiant gauti junginius (M1), (M2) ir (M3), yra gaunama su DL-ditiotreitoliu, naudojant natrio divandenilio karbonatą, tirpiklyje ir 80°C temperatūroje,
- junginio K redukcija, siekiant gauti junginį (N), yra gaunama su natrio borhidridu tirpiklyje, naudojant basę ir 95°C temperatūroje arba tarp 20°C ir 95°C,

suprantant, kad yra įmanoma, jeigu pageidaujama ir jeigu būtina, pajungti tarpinius produktus arba (I“b) formulės produktus, tokiu būdu gautus aukščiau nurodytais būdais, siekiant gauti kitus tarpinius junginius arba kitus (I“b) formulės produktus, į vieną

arba daugiau konversijos reakcijų, žinomų šios srities specialistui, konkrečiai:

a) rūgšties funkcijos esterinimo reakciją,

b) esterio funkcijos muilinimo reakciją į rūgšties funkciją,

c) laisvos arba esterintos karboksi funkcijos redukcijos reakciją į alkoholio funkciją,

d) alkoksi funkcijos konversijos reakciją į hidroksilo funkciją, arba alternatyviai hidroksilo funkcijos į alkoksi funkciją,

e) apsauginių grupių pašalinimo reakciją, kuriai gali turėti poveikį apsauginės reakcinės funkcijos,

f) druskinimo reakciją su mineraline arba organine rūgštimi arba su baze tokiu būdu, kad būtų gaunama atitinkama druska,

g) raceminių formų suskaidymo reakciją su suskaidytais produktais,

kur minėti tokiu būdu gauti (I“b) formulės produktai, yra bet kurioje iš galimų raceminių, enantiomerinių ir diastereoizomerinių izomerų formų.

4. (I“b) formulės produktai pagal bet kurį iš 1 ir 2 punktų ir taip pat minėtų (I“b) formulės produktų adityvinės druskos su farmaciniu požiūriu priimtinomis mineralinėmis ir organinėmis rūgštimis arba su farmaciniu požiūriu priimtinomis mineralinėmis ir organinėmis bazėmis, kaip vaistai.

5. Farmacinės kompozicijos, kaip aktyvų ingredientą turinčios mažiausiai vieną iš (I“b) formulės produktų bet kurį iš 1 ir 2 punktų arba šio produkto farmaciniu požiūriu priimtiną druską ir farmaciniu požiūriu priimtiną nešiklį.

6. (I“b) formulės produkto bet kurį iš 1 ir 2 punktų panaudojimas gamybai vaisto, skirto ligos, parinktą iš šios grupės: kraujagyslių proliferacinių sutrikimų, fibrozinių sutrikimų, mezenchimos ląstelių proliferacinių sutrikimų, metabolinių sutrikimų, alergijų, astmos, trombozės, nervų sistemos ligų, retinopatijos, psoriazės, reumatinio artrito, diabeto, raumenų degeneracijos ir vėžio, gydymui arba prevencijai.

7. (I“b) formulės produkto bet kurį iš 1 ir 2 punktų panaudojimas gamybai vaisto, skirto vėžio gydymui.

8. Panaudojimas pagal 7 punktą, skirtas solidinių ir vandeningų navikų gydymui.

9. Panaudojimas pagal 7 arba 8 punktą, skirtas vėžio, atsparaus citotoksiniams agentams, gydymui.

10. Panaudojimas pagal vieną arba daugiau iš 7-9 punktų, skirtas pirminių navikų ir/arba metastazių, konkrečiai sergant skrandžio, kepenų, inkstų, kiaušidžių, gaubtinės žarnos, prostatos ir plaučių (NSCLC ir SCLC) vėžiu, glioblastoma, skydliaukės, šlapimo pūslės arba krūties vėžiu, sergant melanoma, esant limfiniams arba mieloidiniams hematopoetiniams navikams, sergant sarkoma, sergant smegenų, gerklų arba limfinės sistemos vėžiu, kaulų vėžiu ir kasos vėžiu, gydymui.

11. (I“b) formulės produkto bet kurį iš 1 ir 2 punktų panaudojimas gamybai vaisto, skirto vėžio chemoterapijai.

12. (I“b) formulės produkto bet kurį iš 1 ir 2 punktų panaudojimas gamybai vaisto, skirto vėžio chemoterapijai vienai arba derinyje.

13. Sintezės tarpiniai junginiai, kurių formulės E’, M1, M2 ir M3:

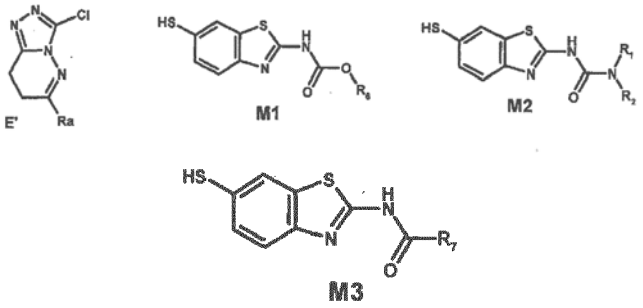

kur R6 reiškia alkilo radikalą, pasirinktinai pakeistą NR3R4 arba OCH_3 grupe, fenilo radikalą arba -$(CH_2)_n$-fenilo radikalą, ir n reiškia sveiką skaičių nuo 1 iki 2; R7 reiškia cikloalkilo arba alkilo radikalą, pasirinktinai pakeistą NR3R4 arba OCH_3 radikalu; ir Ra, R1, R2, R3 ir R4 reikšmės yra tokios, kaip nurodyta 1 punkte, kaip nauji pramoniniai produktai.

---

(51) Int.Cl. ***C07D 495/20*** (2006.01)
A61K 31/444 (2006.01)
A61P 25/00 (2006.01)

(11) **2501703**

(96) 10782482.3

(96) 2010 11 10

(97) 2012 09 26

(97) 2013 09 18

(86) PCT/US2010/056180

(86) 2010 11 10

(87) WO 2011/060035

(87) 2011 05 19

(30) 09382246, 2009 11 16, EP
298629 P, 2010 01 27, US

(72) BENITO COLLADO, Ana Belen, ES
DIAZ BUEZO, Nuria, ES
JIMENEZ-AGUADO, Alma Maria, ES
LAFUENTE BLANCO, Celia, ES
MARTINEZ-GRAU, Maria Angeles, ES
PEDREGAL-TERCERO, Concepcion, ES
TOLEDO ESCRIBANO, Miguel Angel, ES

(73) Eli Lilly and Company, Indianapolis, IN 46285, US

(74) Liudmila GERASIMOVIČ, 9, IĮ „Liudmila Gerasimovič, Patentinis patikėtinis“, Vingrių g. 13-42, LT-01141 Vilnius, LT

(54) Spiropiperidino junginiai kaip ORL-1 receptoriaus antagonistai

Apibrėžties punktai: 15, brėžiniai: 0.

(57) 1. Junginys, kurio formulė

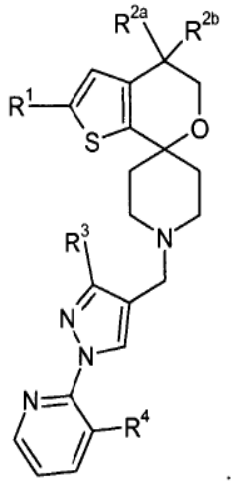

;

kur

R^1 yra fluoras arba chloras;

R^{2a} ir R^{2b} kiekvienas yra vandenilis arba kiekvienas yra fluoras;

R^3 yra vandenilis, metilas, hidroksimetilas arba (C_1-C_3)-alkoksimetilas;

R^4 yra pasirinktas iš grupės, susidedančios iš fluoro, chloro, ciano, cianometilo, (C_1-C_3)-alkilo, ciklopropilo, hidroksimetilo, metoksi, ciklopropilmetoksi, aminokarbonilmetoksi, (C_1-C_3)-alkoksimetilo, ciklopropiloksimetilo, ciklopropilmetoksimetilo, 1-hidroksi-1-metiletilo, aminokarboniloksimetilo, metilaminokarboniloksimetilo, dimetilaminokarboniloksimetilo, aminokarbonilo, aminokarbonilmetilo, -CH_2-NR^5R^6, hidroksiimino, metoksiimino, morfolin-4-ilo, morfolin-4-ilmetilo, Ar^1, -CH_2Ar^1, tetrahidrofuran-2-ilo, 3-oksomorfolin-4-ilmetilo, 2-oksopirolidin-1-ilmetilo, ir 2-oksopiperidin-1-ilmetilo;

R^5 yra vandenilis, C_1-C_3-alkilas, cianometilas, -C(O)CH_3, arba aminokarbonilmetilas;

R^6 yra vandenilis arba metilas; ir

Ar^1 yra fragmentas, pasirinktas iš grupės, susidedančios iš imidizol-1-ilo, imidizol-2-ilo, 2-metilimidizol-1-ilo, pirazol-1-ilo, 1,2,3-triazol-1-ilo; 1,2,3-triazol-2-ilo; 1,2,4-triazol-1-ilo, isoksazol-3-ilo, oksazol-5-ilo ir 3-metil-1,2,4-oksadiazol-5-ilo; arba jo farmaciniu požiūriu priimtina druska.

2. Junginys pagal 1 punktą, kur R^1 yra chloras, arba jo farmaciniu požiūriu priimtina druska.

3. Junginys pagal bet kurį 1 arba 2 punktą, kur R^{2a} ir R^{2b} kiekvienas yra fluoras, arba jo farmaciniu požiūriu priimtina druska.

4. Junginys pagal 1 punktą, kur R^1 yra fluoras ir R^{2a} ir R^{2b} kiekvienas yra vandenilis, arba jo farmaciniu požiūriu priimtina druska.

5. Junginys pagal bet kurį vieną iš 1-4 punktų, kur R^3 yra metilas arba jo farmaciniu požiūriu priimtina druska.

6. Junginys pagal bet kurį vieną iš 1-5 punktų, kur R^4 yra fluoras, hidroksimetilas, metoksimetilas arba pirazol-1-ilmetilas, arba jo farmaciniu požiūriu priimtina druska.

7. Junginys pagal 1 punktą, kuris yra [2-[4-[(2-chlor-4,4-difluor-spiro[5H-tieno[2,3-c]piran-7,4’-piperidin]-1’-il)metil]-3-metil-pirazol-1-il]-3-piridil]metanolis;

2-chlor-4,4-difluor-1’-[[3-metil-1-[3-(pirazol-1-ilmetil)-2-piridil]pirazol-4-il]metil]spiro[5H-tieno[2,3-c]piran-7,4’-piperidinas]; arba

[4-[(2-chlor-4,4-difluor-spiro[5H-tieno[2,3-c]piran-7,4’-piperidin]-1’-il)metil]-1-(3-fluor-2-piridil)pirazol-3-il] metanolis arba jo farmaciniu požiūriu priimtina druska.

8. Junginys pagal 1 punktą, kuris yra [2-[4-[(2-chlor-4,4-difluor-spiro[5H-tieno[2,3-c]piran-7,4’-piperidin]-1’-il)metil]-3-metil-pirazol-1-il]-3-piridil]metanolis arba jo farmaciniu požiūriu priimtina druska.

9. Farmacinė kompozicija, apimanti junginį pagal bet kurį vieną iš 1-8 punktų arba jo farmaciniu požiūriu priimtina druską, ir farmaciniu požiūriu priimtiną nešiklį, skiediklį arba ekscipientą.

10. Farmacinė kompozicija pagal 9 punktą, papildomai apimanti bent vieną papildomą terapinį ingredientą.

11. Farmacinė kompozicija pagal 10 punktą, kur papildomas terapinis ingredientas yra SSRI antidepresantas.

12. Junginys pagal bet kurį vieną iš 1-8 punktų arba jo farmaciniu požiūriu priimtina druska, skirti naudoti terapijoje.

13. Junginys arba jo farmaciniu požiūriu priimtina druska, skirti naudoti pagal 12 punktą žmonių nutukimo arba viršsvorio gydymui.

14. Junginys arba jo farmaciniu požiūriu priimtina druska, skirti naudoti pagal 12 punktą migrenos gydymui.

15. Junginys arba jo farmaciniu požiūriu priimtina druska, skirti naudoti pagal 12 punktą depresijos gydymui.

(51) Int.Cl. ***C07D 495/20*** (2006.01)
A61K 31/438 (2006.01)
A61P 25/00 (2006.01)
(11) **2501704**
(96) 10782486.4
(96) 2010 11 12
(97) 2012 09 26
(97) 2013 09 18
(86) PCT/US2010/056449
(86) 2010 11 12
(87) WO 2011/060217
(87) 2011 05 19
(30) 09382245, 2009 11 16, EP
298628 P, 2010 01 27, US
(72) BENITO COLLADO, Ana Belen, ES
DIAZ BUEZO, Nuria, ES
JIMENEZ-AGUADO, Alma Maria, ES
LAFUENTE BLANCO, Celia, ES
MARTINEZ-GRAU, Maria Angeles, ES
PEDREGAL-TERCERO, Concepcion, ES
TOLEDO ESCRIBANO, Miguel Angel, ES
(73) Eli Lilly and Company, Indianapolis, IN 46285, US
(74) Liudmila GERASIMOVIČ, 9, Į „Liudmila Gerasimovič, Patentinis patikėtinis“, Vingrių g. 13-42, LT-01141 Vilnius, LT
(54) Spiropiperidino junginiai kaip ORL-1 receptoriaus antagonistai

Apibrėžties punktai: 15, brėžiniai: 0.

(57) 1. Junginys, kurio formulė

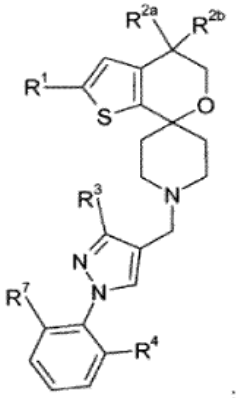

;

kur

R^1 yra fluoras arba chloras;

R^{2a} ir R^{2b} kiekvienas yra vandenilis arba kiekvienas yra fluoras;

R^3 yra vandenilis, metilas, hidroksimetilas arba (C_1-C_3)-alkoksimetilas;

R^4 yra pasirinktas iš grupės, susidedančios iš fluoro, chloro, ciano, cianometilo, (C_1-C_3)-alkilo, ciklopropilo, hidroksimetilo, metoksi, metoksimetilo, aminokarboniloksimetilo, metilaminokarboniloksimetilo, dimetilaminokarboniloksimetilo, metilkarbonilo, aminokarbonilo, metilaminokarbonilo, dimetilaminokarbonilo, $-NR^5R^6$, $-CH_2-NR^5R^6$, morfolin-4-ilo, morfolin-4-ilmetilo, Ar^1, $-CH_2Ar^1$, 3,3-difluorazetidin-1-ilmetilo, pirolidin-1-ilmetilo, 1-aminociklopropilo, 1-metilaminociklopropilo ir 1-dimetilaminociklopropilo;

R^5 yra vandenilis, C_1-C_4-alkilas, ciklopropilas, hidroksietilas, metoksietilas, $-C(O)CH_3$ arba $-C(O)O(C_1$-$C_3)$ alkilas;

R^6 yra vandenilis arba metilas;

R^7 yra vandenilis, fluoras, chloras, metilas, hidroksimetilas arba metoksi; ir

Ar^1 yra fragmentas, pasirinktas iš grupės, susidedančios iš imidizol-1-ilo, imidizol-2-ilo, 2-metilimidizol-1-ilo, 1-metilimidizol-2-ilo, ir 1,2,4-triazol-3-ilo; arba jo farmaciniu požiūriu priimtina druska.

2. Junginys pagal 1 punktą, kur R^1 yra chloras, arba jo farmaciniu požiūriu priimtina druska.

3. Junginys pagal bet kurį 1 arba 2 punktą, kur R^{2a} ir R^{2b} kiekvienas yra fluoras, arba jo farmaciniu požiūriu priimtina druska.

4. Junginys pagal 1 punktą, kur R^1 yra fluoras ir R^{2a} ir R^{2b} kiekvienas yra vandenilis, arba jo farmaciniu požiūriu priimtina druska.

5. Junginys pagal bet kurį vieną iš 1-4 punktų, kur R^3 yra metilas, arba jo farmaciniu požiūriu priimtina druska.

6. Junginys pagal bet kurį vieną iš 1-5 punktų, kur R^4 yra fluoras, hidroksimetilas, metoksimetilas, metilkarbonilas arba 2-metilimidazol-1-ilas, arba jo farmaciniu požiūriu priimtina druska.

7. Junginys pagal bet kurį vieną iš 1-6 punktų, kur R^7 yra fluoras, arba jo farmaciniu požiūriu priimtina druska.

8. Junginys pagal 1 punktą, kuris yra pasirinktas iš grupės, susidedančios iš 2-chlor-1’-[[1-(2,6-difluorfenil)-3-metilpirazol-4-il]metil]-4,4-difluor-spiro[5H-tieno[2,3-c]piran-7,4’-piperidino],

1-(2-(4-((2’-chlor-4’,4’-difluor-4’,5’-dihidrospiro[piperidin-4,7’-tieno[2,3-c]piran]-1-il) metil)-3-metil-1H-pirazol-1-il)-3-fluorfenil)etanono,

2-chlor-4,4-difluor-1’-[[1-[2-fluor-6-(2-metilimidazol-1-il)fenil]-3-metil-pirazol-4-il]metil]spiro[5H-tieno[2,3-c] piran-7,4’-piperidino], ir

[4-[(2-chlor-4,4-difluor-spiro[5H-tieno[2,3-c]piran-7,4’-piperidin]-1’-il)metil]-1-(2,6-difluorfenil)pirazol-3-il]metanolio,

arba jo farmaciniu požiūriu priimtina druska.

9. Farmacinė kompozicija, apimanti junginį pagal bet kurį vieną iš 1-8 punktų arba jo farmaciniu požiūriu priimtina druską, ir farmaciniu požiūriu priimtiną nešiklį, skiediklį arba ekscipientą.

10. Farmacinė kompozicija pagal 9 punktą, papildomai apimanti bent vieną papildomą terapinį ingredientą.

11. Farmacinė kompozicija pagal 10 punktą, kur papildomas terapinis ingredientas yra SSRI antidepresantas.

12. Junginys pagal bet kurį vieną iš 1-8 punktų arba jo farmaciniu požiūriu priimtina druska, skirti naudoti terapijoje.

13. Junginys arba jo farmaciniu požiūriu priimtina druska, skirti naudoti pagal 12 punktą žmonių nutukimo arba viršsvorio gydymui.

14. Junginys arba jo farmaciniu požiūriu priimtina druska, skirti naudoti pagal 12 punktą migrenos gydymui.

15. Junginys arba jo farmaciniu požiūriu priimtina druska, skirti naudoti pagal 12 punktą depresijos gydymui.

---

(51) Int.Cl. ***C07D 498/18*** (2006.01)
C07D 498/22 (2006.01)
A61K 31/424 (2006.01)

(11) **1904505**

(96) 06764120.9

(96) 2006 07 10

(97) 2008 04 02

(97) 2013 07 17

(86) PCT/EP2006/064047

(86) 2006 07 10

(87) WO 2007/009897

(87) 2007 01 25

(30) 05106539, 2005 07 15, EP

(72) IRSCHIK, Herbert, DE
JANSEN, Rolf, DE
SASSE, Florenz, DE

(73) Helmholtz-Zentrum für Infektionsforschung GmbH, 38124 Braunschweig, DE

(74) Stanislava TELEIŠIENĖ, 31, UAB „Brainera“, Savanorių pr. 217, LT-02300 Vilnius, LT

(54) Biologiškai aktyvūs junginiai, gaunami iš Sorangium cellulosum
Apibrėžties punktai: 4, brėžiniai: 2.

(57) 1. Junginys, apimantis struktūrą pagal IX formulę:

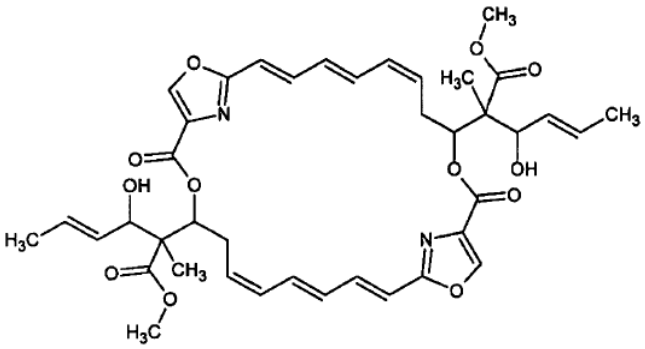

IX.

2. Junginys pagal 1 punktą, b e s i s k i r i a n t i s struktūra pagal X formulę:

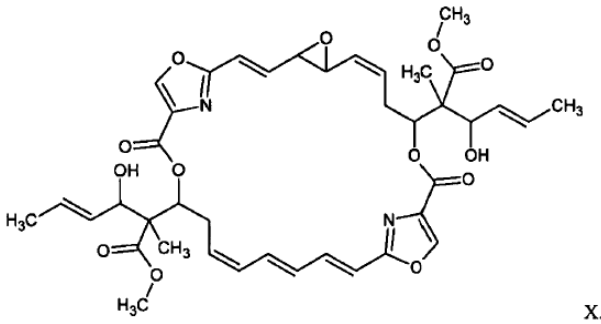

X.

3. Farmacinė kompozicija, b e s i s k i r i a n t i tuo, kad ji apima bent vieną junginį pagal vieną iš ankstesnių punktų.

4. Junginio pagal bet kurį 1 arba 2 punktą gavimo būdas, b e s i s k i r i a n t i s tuo, kad jis apima *Sorangium* genties miksobakterijų fermentaciją 20-32 °C temperatūroje, esant aeracijai, 8-20 dienų laikotarpyje.

---

(51) Int.Cl. ***C07D 519/00*** (2006.01)
C07D 487/04 (2006.01)

(11) **2019104**

(96) 07290904.7

(96) 2007 07 19

(97) 2009 01 28

(97) 2013 09 04

(72) Gauzy, Laurence, FR
Bouchard, Hervé, FR
Commercon, Alain, FR
Deng, Yonghong, US
Chari, Ravi V.J., US

(73) SANOFI, 75008 Paris, FR

(74) Reda ŽABOLIENĖ, 7, Advokatės Redos Žabolienės kontora METIDA, Verslo centras VERTAS, Gynėjų g. 16, LT-01109 Vilnius, LT

(54) Citoksiniai agentai, apimantys naujus tomaimicino darinius ir jų terapinis panaudojimas
Apibrėžties punktai: 30, brėžiniai: 0.

(57) 1. Junginiai, kurių formulė (I):

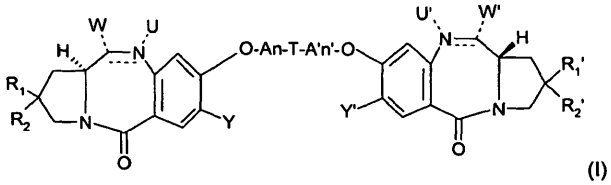

(I)

kurioje:

---- reiškia pasirinktinai viengubą jungtį;

---- reiškia arba viengubą jungtį, arba dvigubą jungtį ;

su sąlyga, kad kai ---- reiškia viengubą jungtį, U ir U', vienodos arba skirtingos, nepriklausomai reiškia H, ir W ir W', vienodos arba skirtingos, nepriklausomai yra parinktos iš grupės, susidedančios iš -OH, -OR, -OCOR, -OCOOR, -OCONRR', ciklinio karbamato, tokio kaip N10, ir C11 yra ciklo dalis, -NRCONRR', -OCSNHR, ciklinio tiokarbamato, tokio kaip N10 ir C11 yra ciklo dalis, -SH, -SR, -SOR, -SOOR, $-SO_3^-$, -NRSOOR', -NRR', pasirinktinai ciklinio amino, tokios kaip N10 ir C11 yra ciklo dalis, -NROR', -NRCOR', $-N_3$, ciano, halogeno, trialkilo arba triarilfosfoniumo ;

ir kai ---- reiškia dvigubą jungtį, U ir U' nėra ir W ir W reiškia H ;

■ R_1, R_2, R_1', R_2' yra vienodos arba skirtingos ir nepriklausomai parinktos iš H, halogenido arba alkilo, pasirinktinai pakeisto viena arba daugiau iš Hal, CN, NRR', CF_3, OR, Aril, Het, $S(O)_qR$, arba R_1 ir R_2 ir R_1' ir R_2' kartu sudaro dvigubą jungtį, atitinkamai turinčią =B ir =B' grupes;

■ B ir B' yra vienodos arba skirtingos ir nepriklausomai parinktos iš alkenilo, kuris yra pasirinktinai pakeistas viena arba daugiau iš Hal, CN, NRR', CF_3, OR, Aril, Het, $S(O)_qR$, arba B ir B' reiškia deguonies atomą ;

■ A ir A' yra vienodos arba skirtingos ir nepriklausomai parinktos iš alkilo arba alkenilo, kur kiekviena pasirinktinai yra pakeista viena arba daugiau iš Hal, CN, NRR', CF_3, OR, $S(O)_qR$, arilo, Het, alkilo, alkenilo,

■ Y ir Y' yra vienodos arba skirtingos ir nepriklausomai parinktos iš H, OR;

■ q yra 0, 1 arba 2 ;

■ n, n' vienodi arba skirtingi yra 0 arba 1 ;

■ R ir R' yra vienodos arba skirtingos ir nepriklausomai parinktos iš H, alkilo, arilo, kur kiekviena pasirinktinai yra pakeista Hal, CN, NRR', CF_3, R, OR, $S(O)_qR$, arilu, Het ;

■ T yra -NR- arba 4-10-naris arilas, cikloalkilas, heterociklinis arba heteroarilas, pasirinktinai pakeistas viena arba daugiau iš Hal, CN, NRR', CF_3, R, OR, $S(O)_qR$ ir kur kiekviena yra pakeista viena arba daugiau iš nedalomo(ų) linkerio(ių), parinktų iš šio sąrašo :

$-(CR_{13}R_{14})_t(CR_{15}R_{16})_u(OCH_2CH_2)_iCOZ'R$“, $-(CR_{13}R_{14})_t(OCH_2CH_2)_iO(CR_{15}R_{16})_uCOZ'R$“,

$-(CR_{13}R_{14})_t(CR_{17}=CR_{18})(CR_{15}R_{16})_i(OCH_2CH_2)_iCOZ'R$“;

$-(CR_{13}R_{14})_t(NR_{19}CO)(CR_{15}R_{16})_u(OCH_2CH_2)_iCOZ'R$“;

$-(CR_{13}R_{14})_t(OCO)(R_{15}R_{16})_u(OCH_2CH_2)_iCOZ'R$“;

$-(CR_{13}R_{14})_t(CO)(CR_{15}R_{16})_u(OCH_2CH_2)_iCOZ'R$“;

$-(CR_{13}R_{14})_t(CONR_{19})(CR_{15}R_{16})_u(OCH_2CH_2)_iCOZ'R$“;

$-(CR_{13}R_{14})_t$-furil-$CO(CR_{15}R_{16})_uCOZ'R$“ ;

$-(CR_{13}R_{14})_t$-tiazolil-$CO(CR_{15}R_{16})_uCOZ'R$“; $-(CR_{13}R_{14})_t$-imidazolil-$CO(CR_{15}R_{16})_uCOZ'R$“;

$-(CR_{13}R_{14})_t$piperazin-$CO(CR_{15}R_{16})_uCOZ'R$“ ;

$-(CR_{13}R_{14})_t$-fenil-QCOZ'R“; $-(CR_{13}R_{14})_t$-furil-QCOZ'R“; $-(CR_{13}R_{14})_t$-oksazolil-QCOZ'R“;

$-(CR_{13}R_{14})_t$-tiazolil-QCOZ'R“; $-(CR_{13}R_{14})_t$-tienil-QCOZ'R“; $-(CR_{13}R_{14})_t$-imidazolil-QCOZ'R“;

$-(CR_{13}R_{14})_t$-piperazin-QCOZ'R“;

$-O(CR_{13}R_{14})_t(CR_{15}R_{16})_u(OCH_2CH_2)_iCOZ'R$“;

$-O(CR_{13}R_{14})_t(NR_{19}CO)(CR_{15}R_{16})_u(OCH_2CH_2)_iCOZ'R$“;

$-O(CR_{13}R_{14})_t(CR_{17}=CR_{18})(CR_{15}R_{16})_t(OCH_2CH_2)_iCOZ'R$“;

-O-fenil-QCOZ'R“; -O-furil-QCOZ'R“; -O-oksazolil-QCOZ'R“; -O-tiazolil-Q COZ'R“;

-O-tienil-QCOZ'R“; -O-imidazolil-QSCOZ'R“;

-O-piperazin-QCOZ'R“;

$-OCO-(CR_{13}R_{14})_t(CR_{17}=CR_{18})(CR_{15}R_{16})_u(OCH_2CH_2)_iCOZ'R$“;

$-OCONR_{12}(CR_{13}R_{14})_t(CR_{15}R_{16})_u(OCH_2CH_2)_iCOZ'R$“;

-OCO-fenil-QCOZ'R“; -OCO-furil-QCOZ'R“; -OCO-oksazolil-QCOZ'R“;

-OCO-tiazolil-QCOZ'R“; -OCO-tienil-QCOZ'R“; -OCO-imidazolil-QCOZ'R“;

-OCO-piperazin-QCOZ'R“;

$-CO(CR_{13}R_{14})_t(CR_{15}R_{16})_u(OCH_2CH_2)_iCOZ'R$“;

$-CO-(CR_{13}R_{14})_t(CR_{17}=CR_{18})(CR_{15}R_{16})_u(OCH_2CH_2)_iCOZ'R$“;

$-CONR_{12}(CR_{13}R_{14})_t(CR_{15}R_{16})_u(OCH_2CH_2)_iCOZ'R$“;

-CO-fenil-QCOZ'R“; -CO-furil-QCOZ'R“; -CO-oksazolil-QCOZ'R“; -CO-tiazolil-QCOZ'R“;

-CO-tienil-QCOZ'R“; -CO-imidazolil-QCOZ'R“; -CO-piperazin-QCOZ'R“;

-CO-piperidin-QCOZ'R“;

$-NR_{19}(CR_{13}R_{14})_t(CR_{15}R_{16})_u(OCH_2CH_2)_iCOZ'R$“;

$-NR_{19}CO(CR_{13}R_{14})_t(CR_{15}R_{16})_u(OCH_2CH_2)_iCOZ'R$“;

$-NR_{19}(CR_{13}R_{14})_t(CR_{17}=CR_{15})(CR_{15}R_{16})_t(OCH_2CH_2)_iCOZ'R$“;

$-NR_{19}CO(CR_{13}R_{14})_t(CR_{17}=CR_{18})(CR_{15}R_{16})_t(OCH_2CH_2)_iCOZ'R$“;

$-NR_{19}CONR_{12}(CR_{13}R_{14})t(CR_{15}R_{16})_u(OCH_2CH_2)_iCOZ'R$“;

$-NR_{19}CONR_{12}(CR_{13}R_{14})_t(CR_{17}=CR_{18})(CR_{15}R_{16})_t(OCH_2CH_2)_iCOZ'R$“;

$-NR_{19}$CO-fenil-QCOZ'R“; $-NR_{19}$CO-oksazolil-QCOZ'R“;

$-NR_{19}$CO-tiazolil-QCOZ'R“; $-NR_{19}$CO-tienil-QCOZ'R“; $-NR_{19}$CO-imidazolil-QCOZ'R“;

$-NR_{19}$CO-piperazino-QCOZ'R“; $-NR_{19}$CO-piperidino-QCOZ'R“;

$-NR_{19}$-fenil-QCOZ'R“; $-NR_{19}$-furil-QCOZ'R“; $-NR_{19}$-oksazolil-QCOZ'R“; $-NR_{19}$-tiazolil-QCOZ'R“;

$-NR_{19}$-tienil-QCOZ'R“; $-NR_{19}$-imidazolil-QCOZ'R“; $-NR_{19}$-piperazin-OCOZ'R“;

$-NR_{19}$-piperidin-QCOZ'R“;

$-NR_{19}CO-NR_{12}$-fenil-QCOZ'R“; $-NR_{19}CO-NR_{12}$-oksazolil-QCOZ'R“;

$-NR_{19}CO-NR_{12}$-tiazolil-QCOZ'R"; $-NR_{19}CO-NR_{12}$-tienil-QCOZ'R";

$-NR_{19}CO-NR_{12}$-piperidin-QCOZ'R";

$-S(O)_q(CR_{13}R_{14})_t(CR_{15}R_{16})_u(OCH_2CH_2)_iCOZ'R$";

$-S(O)_q(CR_{13}R_{14})_t(CR_{17}=CR_{18})(CR_{15}R_{16})_t(OCH_2CH_2)_iCOZ'R$";

$-SCONR_{12}(CR_{13}R_{14})_t(CR_{15}R_{16})_u(OCH_2CH_2)_iCOZ'R$";

-SCO-piperazin-QCOZ'R";

ir -SCO-piperidin-QCOZ'R";

kur:

■ Q yra tiesioginė jungtis arba linijinis alkilas arba šakotas alkilas, turintis 1-10 anglies atomų, arba polietilenglikolio skirtuką su 2-20 pasikartojančių etilenoksi vienetų;

■ R_{19} ir R_{12} yra vienodos arba skirtingos ir yra linijinis alkilas, šakotas alkilas arba ciklinis alkilas, turintis 1-10 anglies atomų, arba paprastas arba pakeistas arilas arba heterociklinis junginys, ir R_{12} papildomai gali būti H;

■ R_{13}, R_{14}, R_{15} ir R_{16} yra vienodos arba skirtingos ir yra H arba linijinis arba šakotas alkilas, turintis 1-4 anglies atomų;

■ R_{17} ir R_{18} yra H arba alkilas;

■ u yra sveikas skaičius nuo 1 iki 10 ir taip pat gali būti 0,

■ t yra sveikas skaičius nuo 1 iki 10 ir taip pat gali būti 0,

■ i yra sveikas skaičius nuo 1 iki 20 ir taip pat gali būti 0,

■ C(O)-Z'R" yra karbonilas, turintis funkciją, kur:

- Z' reiškia viengubą jungtį arba pakeistą -O-, -S(O)q-, -NR- ir

- R" reiškia H, alkilą, cikloalkilą, arilą, heteroarilą arba heterociklinį junginį, kur kiekviena pasirinktinai yra pakeista viena arba daugiau iš Hal, CN, NRR', CF_3, R, OR, $S(O)_qR$, arilo, Het;

arba jų farmaciniu požiūriu priimtinos druskos, hidratai arba hidratuotos druskos, arba šių junginių polimorfinės kristalinės struktūros arba jų optiniai izomerai, racematai, diastereomerai arba enantiomerai.

2. Junginiai pagal 1 punktą, kur n=n'=1.

3. Junginiai pagal 1 arba 2 punktą, kur linkeris yra parinktas iš:

- $(CR_{13}R_{14})_t(CR_{15}R_{16})_u(OCH_2CH_2)_iCOZ'R$";
- $(CR_{13}R_{14})_t(OCH_2CH_2)_iO(CR_{15}R_{18})_uCOZ'R$";
- $O(CR_{13}R_{14})_t(CR_{15}R_{16})_u(OCH_2CH_2)_iCOZ'R$".

4. Junginiai pagal 1-3 punktus, kur W ir W' yra vienodos arba skirtingos ir yra OH, OMe, OEt, $NHCONH_2$, SMe.

5. Junginiai pagal 1-4 punktus, kur B=B' reiškia $=CH_2$ arba $=CH-CH_3$.

6. Junginiai pagal 1-5 punktus, kurių formulė (II):

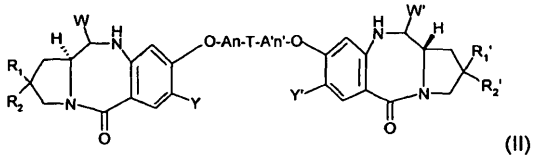

(II)

7. Junginiai pagal 1-3 punktus, kurių formulė:

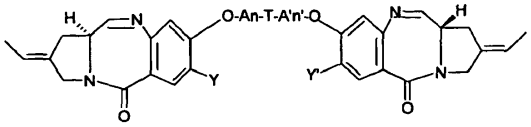

arba formulė:

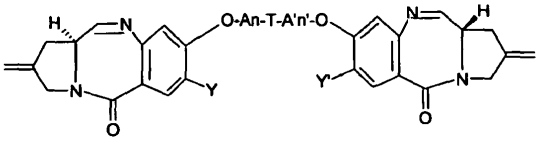

8. Junginiai pagal bet kurį iš ankstesnių punktų, kur A=A'=linijinis nepakeistas alkilas.

9. Junginiai pagal bet kurį iš ankstesnių punktų, kur Y=Y'.

10. Junginiai pagal bet kurį iš ankstesnių punktų, kur Y=Y'=Oalkilas.

11. Junginiai pagal 10 punktą, kur Y=Y'=OMe.

12. Junginiai pagal bet kurį iš ankstesnių punktų, kur T yra 4-10-naris arilas arba heteroarilas, kur kiekvienas yra pakeistas viena arba daugiau iš nedalomo(ų) linkerio(ių) ir pasirinktinai pakeistas viena arba daugiau iš Hal, CN, NRR', CF_3, R, OR, $S(O)_qR$.

13. Junginiai pagal bet kurį iš ankstesnių punktų, kur T yra fenilas arba piridilas, kur kiekvienas yra pakeistas viena arba daugiau iš nedalomo(ų) linkerio(ių) ir kiekvienas pasirinktinai yra pakeistas viena arba daugiau iš Hal, CN, NRR', CF_3, R, OR, $S(O)_qR$.

14. Junginiai pagal bet kurį iš ankstesnių punktų, kur Z' yra vienguba jungtis arba O.

15. Junginiai pagal bet kurį iš ankstesnių punktų, kur Z' yra O.

16. Junginiai pagal bet kurį iš ankstesnių punktų, kur R" yra H arba linijinis arba šakotas -alkil- arba pasirinktinai pakeistas heterociklinis junginys.

17. Junginiai pagal bet kurį iš ankstesnių punktų, kur R“ yra H arba alkilas arba sukcinimido grupė.

18. Junginiai pagal bet kurį iš ankstesnių punktų, kur -C(=O)-Z’R“ yra -COOH arba

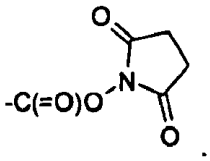

19. Konjugatas, apimantis vieną arba daugiau junginių pagal bet kurį iš 1-18 punktų chemiškai prisijungusių prie ląsteles rišančio agento per minėtą nedalomą linkerį.

20. Konjugatas pagal 19 punktą, kur minėtas ląsteles rišantis agentas yra parinktas iš antikūnų arba antikūnų fragmento, kuris turi mažiausiai vieną rišančią sritį, limfokinų, hormonų, augimo faktorių, maitinamųjų-transportavimo molekulių arba bet kurios kitos ląsteles rišančios molekulės arba medžiagos.

21. Konjugatas pagal 19 arba 20 punktą, kur minėtas ląsteles rišantis agentas yra parinktas iš monokloninių antikūnų; chimerinių antikūnų; humanizuotų antikūnų; pilnai žmogaus antikūnų; viengubos grandinės antikūnų; antikūnų fragmentų, tokių kaip Fab, Fab’, $F(ab')_2$ ir F_v, interferonų; peptidų; limfokinų, tokių kaip IL-2, IL-3, IL-4, IL-6; hormonų, tokių kaip insulinas, TRH (tirotropiną atpalaiduojantys hormonai), MSH (melanocitą stimuliuojantis hormonas), steroidų hormonų, tokių kaip irogenai ir estrogenai; augimo faktorių ir kolonijas stimuliuojančių faktorių, tokių kaip EGF, TGFα, insulino tipo augimo faktoriaus (IGF-I, IGF-II) G-CSF, M-CSF ir GM-CSF; vitaminų, tokių kaip foliatas ir transferinas.

22. Konjugatas pagal bet kurį iš 19-21 punktų, kur ląsteles rišantis agentas ir minėtas(i) junginys(iai) yra susijungę per amido grupę.

23. Junginio pagal bet kurį iš 1-18 punktų gavimo būdas, apimantis atitinkamo junginio, kurio formulė (VIII):

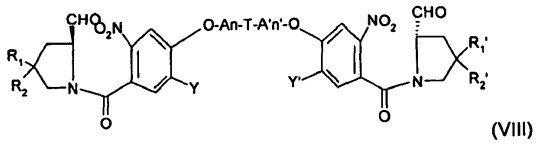

(VIII)

kurioje I, I', A, A', T, R_1, R_2, R_1’, R_2’, n ir n’ yra tokie, kaip apibūdinta 1-18 punktuose, ciklinimo pakopą

24. Junginiai, kurių formulė (VIII), (IX) arba (X):

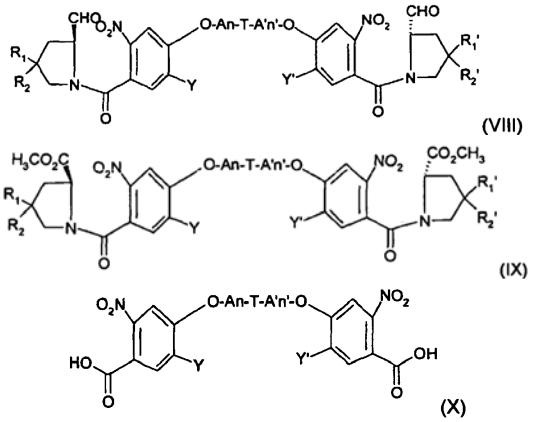

kur I, I', A, A', R_1, R_2, R_1’, R_2’, n, n’, T yra tokie, kaip apibūdinta 1-18 punktuose.

25. Konjugato pagal bet kurį iš 19-22 punktų gavimo būdas, apimantis pakopą, kur junginys pagal 1-18 punktus, kur **T** apima galinę karboksi grupę, kur minėta karboksi grupė pasirinktinai yra aktyvuota kaip amido grupė, arba jo prekursorius, yra veikiama ląsteles rišančiu agentu tokiu būdu, kad junginys ir ląsteles rišantis agentas yra susijungę kartu per amido jungtį.

26. Būdas pagal 25 punktą, kur antikūnas arba kitas ląsteles rišantis agentas yra veikiamas N-hidroksisukcinimido rūgšties deriniu, siekiant gauti per amidą prisijungusį konjugatą.

27. Būdas pagal 25 arba 26 punktą, kur ląsteles rišantis agentas yra parinktas iš monokloninių antikūnų; chimerinių antikūnų; humanizuotų antikūnų; pilnai žmogaus antikūnų; vienos grandinės antikūnų; antikūnų fragmentų, tokių kaip Fab, Fab’, $F(ab')_2$ ir F_v, interferonų; peptidų; limfokinų, tokių kaip IL-2, IL-3, IL-4, IL-6; hormonų, tokių kaip insulinas, TRH (tirotropiną atpalaiduojantys hormonai), MSH (melanocitą stimuliuojantis hormonas), steroidų hormonų, tokių kaip irogenai ir estrogenai; augimo faktorių ir kolonijas stimuliuojančių faktorių, tokių kaip EGF, TGFα, insulino tipo augimo faktoriaus (IGF-I, IGF-II) G-CSF, M-CSF ir GM-CSF; vitaminų, tokių kaip foliatas ir transferinas.

28. Farmacinė kompozicija, apimanti konjugato molekulę pagal bet kurį iš 19-22 punktų arba (I) formulės junginį pagal bet kurį iš 1-18 punktų kartu su farmaciniu požiūriu priimtinu nešikliu.

29. Konjugato molekulės pagal bet kurį iš 19-22 punktų arba (I) formulės junginio pagal bet kurį iš 1-18 punktų veiksmingo kiekio panaudojimas gamybai vaisto, skirto vėžio gydymui.

30. Konjugato molekulė pagal bet kurį iš 19-22 punktų, skirta panaudoti vėžio gydymui.

(51) Int.Cl. ***C07F 9/141*** (2006.01)
C07F 9/16 (2006.01)
C07F 9/22 (2006.01)
C07F 9/28 (2006.01)
A61K 31/66 (2006.01)
A61P 31/00 (2006.01)
(11) **2038290**
(96) 07836017.9
(96) 2007 07 06
(97) 2009 03 25
(97) 2013 09 04
(86) PCT/US2007/015615
(86) 2007 07 06
(87) WO 2008/005555
(87) 2008 01 10
(30) 819490 P, 2006 07 07, US
832851 P, 2006 07 24, US
(72) CHONG, Lee, S., US
DESAI, Manoj, C., US
GALLAGHER, Brian, US
GRAUPE, Michael, US
HALCOMB, Randall, L., US
YANG, Hong, US
ZHANG, Jennifer, R., US
(73) Gilead Sciences, Inc., Foster City, CA 94404, US
(74) Reda ŽABOLIENĖ, 7, Advokatės Redos Žabolienės kontora METIDA, Verslo centras VERTAS, Gynėjų g. 16, LT-01109 Vilnius, LT

(54) Toll tipo receptoriaus 7 moduliatoriai

Apibrėžties punktai: 17, brėžiniai: 0.

(57) 1. Junginys, kurio formulė Ia:

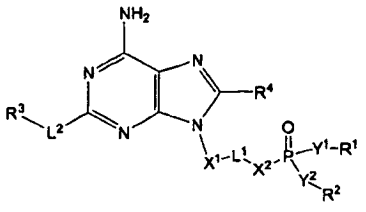

Ia

kurioje:

-X^1-L^1-X^2-P(O)(Y^1R^1)(Y^2R^2) yra:

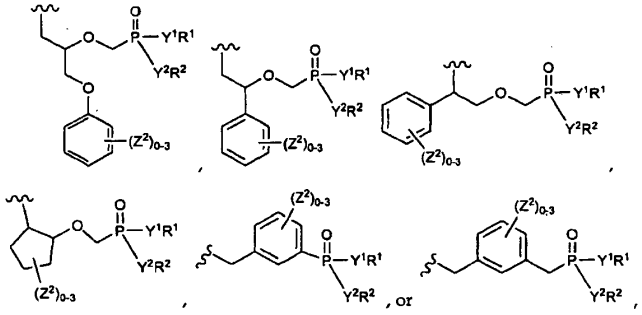

Z^2 nėra;

Y^1 ir Y^2 kiekviena nepriklausomai yra kovalentinė jungtis, -O- arba -NR^5-; arba Y^1-R^1 ir -Y^2-R^2 kiekviena nepriklausomai yra -O-N=C(R^6R^7);

L^2 yra -NR^5-, -O- arba -S-;

R^1 ir R^2 kiekviena nepriklausomai yra H, alkilas, -alkilen-C(O)-O-R^5, -alkilen-O-C(O)-R^5, -alkilen-O-C(O)-O-R^5 arba arilas;

R^3 yra alkilas, arilalkilas arba heteroalkilas;

R^4 yra H, halogenas, -OH, -O-alkilas, -O-alkilen-O-C(O)-O-R^5, -O-C(O)-O-R^5, -SH arba -NH(R^5);

R^5, R^6 ir R^7 nepriklausomai yra H, alkilas arba alkilas, pakeistas -X, -R, -O; =O, -OR, -SR, -S^-, -NR_2, -N^+R_3, =NR, -CX_3, -CN, -OCN, -SCN, -N=C=O, -NCS, -NO, -NO_2, =N_2, -N_3, -NHC(=O)R, -S(=O)$_2$O$^-$, -S(=O)$_2$O, -S(=O)$_2$R, -OS(=O)$_2$OR, -S(=O)$_2$NRR, -S(=O)R, -OP(=O)(OR)$_2$,-P(-O)(OR)$_2$, -P(=O)(O$^-$)$_2$, -P(=O)(OH)$_2$, -P(O)(OR)(O$^-$), -C(=O)R, -C(S)R, -C(O)OR, -C(O)O$^-$, -C(S)OR, -C(O)SR, -C(S)SR, -C(O)NRR, -C(S)NRR, -C(=NR)NRR, kur kiekviena X nepriklausomai yra F, Cl, Br arba I; ir kiekviena R nepriklausomai yra H, alkilas, arilas, arilalkilas, heterociklas;

kur:

„alkilas," yra normalus, antrinis arba tretinis angliavandenilis, turintis 1- 20 anglies atomų;"alkilenas," reiškia sotų, šakotos arba linijinės grandinės angliavandenilio radikalą, turintį du monovalentinius radikalo centrus, gautus pašalinant du vandenilio atomus nuo pirminio alkano, turinčio 1- 20 anglies atomų, to paties arba dviejų skirtingų anglies atomų;"arilas" reiškia monovalentinį aromatinį angliavandenilio radikalą, gautą pašalinant vieną vandenilio atomą nuo pirminės aromatinio žiedo sistemos, turinčios 6- 20 anglies atomų, to paties anglies atomo;

„arilalkilas," reiškia alkilo radikalą, kuriame vienas iš vandenilio atomų, prisijungęs prie anglies atomo, yra pakeistas arilo radikalu, kur alko liekana yra 1-6 anglies atomai ir arilo liekana yra 6- 14 anglies atomų;

„heteroalkilas," reiškia alkilo grupę, kur vienas arba daugiau anglies atomų yra pakeisti heteroatomu, parinktu iš O, N ir S;

ir

esant šioms sąlygomis:

(a) kai R^4 yra -OH irX^1 yra C_1-C_2 alkilenas ir

L^1 yra fenilenas ir

X^2 yra kovalentinė jungtis arba C_1-C_2 alkilenas ir L^2 yra-NH-, -O- arba -S- ir

R^3 yra alkilas ir

Y^1 ir Y^2 abi yra -O-;

tada:

nei R^1 nei R^2 nėra alkilas;

(b) kai -L^2-R^3 yra aminoalkilas arba tioalkilas ir

R^4 yra H ir

X^1 yra alkilenas arba pakeistas alkilenas ir

L^1 yra -O- ir

X^2 yra -CH_2- ir

Y^1 ir Y^2 abi yra -O-;

tada:

R^1 ir R^2 abi nėra H arba alkilas;

(c) kai Y^1 yra kovalentinė jungtis; tada R^1 nėra H;
(d) kai Y^2 yra kovalentinė jungtis, tada R^2 nėra H; ir
(e) R^6 ir R^7 abi nėra H; ir
(f) 6-amino-9-(2-((diizopropiloksi)fosforilmetoksi)etil)-2-guanidin-9H-purinas yra neįtrauktas;
arba jo farmaciniu požiūriu priimtina druska arba solvatas.

2. Junginys pagal 1 punktą, kuriame:
$-Y^1-R^1$ yra -OH.

3. Junginys pagal 1 punktą, kuriame:
$-Y^1-R^1$ ir $-Y^2-R^2$ abi yra -OH.

4. Junginys pagal 1 punktą, kuriame:
R^3 yra -alkilen-O-alkilas.

5. Junginys pagal 1 punktą, kuriame:
R^3 yra $-CH_2CH_2CH_2CH_3$, $-CH_2CH_2-O-CH_3$ arba benzilas.

6. Junginys pagal 1 punktą, kuriame:
Y^1 ir Y^2 kiekviena nepriklausomai yra -O- arba $-NR^5-$.

7. Junginys pagal 1 punktą, kuriame:
Y^1 ir Y^2 abi yra -O-.

8. Junginys pagal 1 punktą, kuriame:
Y^1 ir Y^2 kiekviena nepriklausomai yra -O- arba kovalentinė jungtis.

9. Junginys, parinktas iš grupės, susidedančios iš:

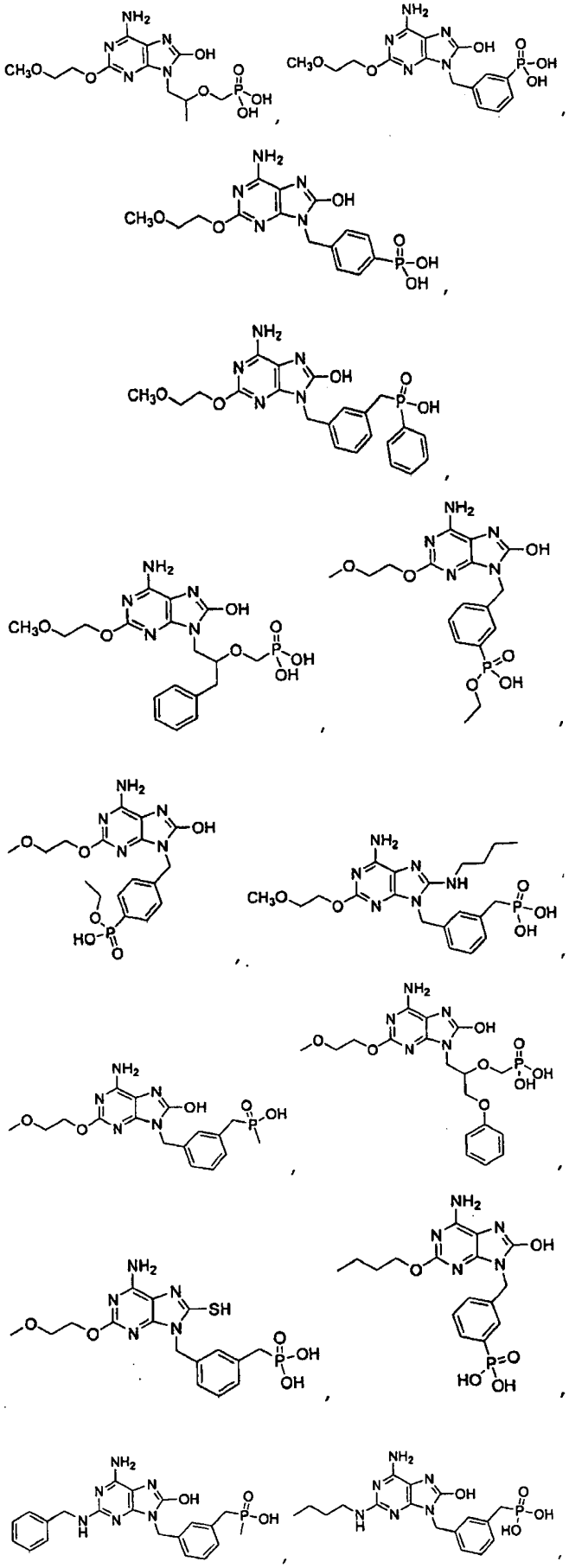

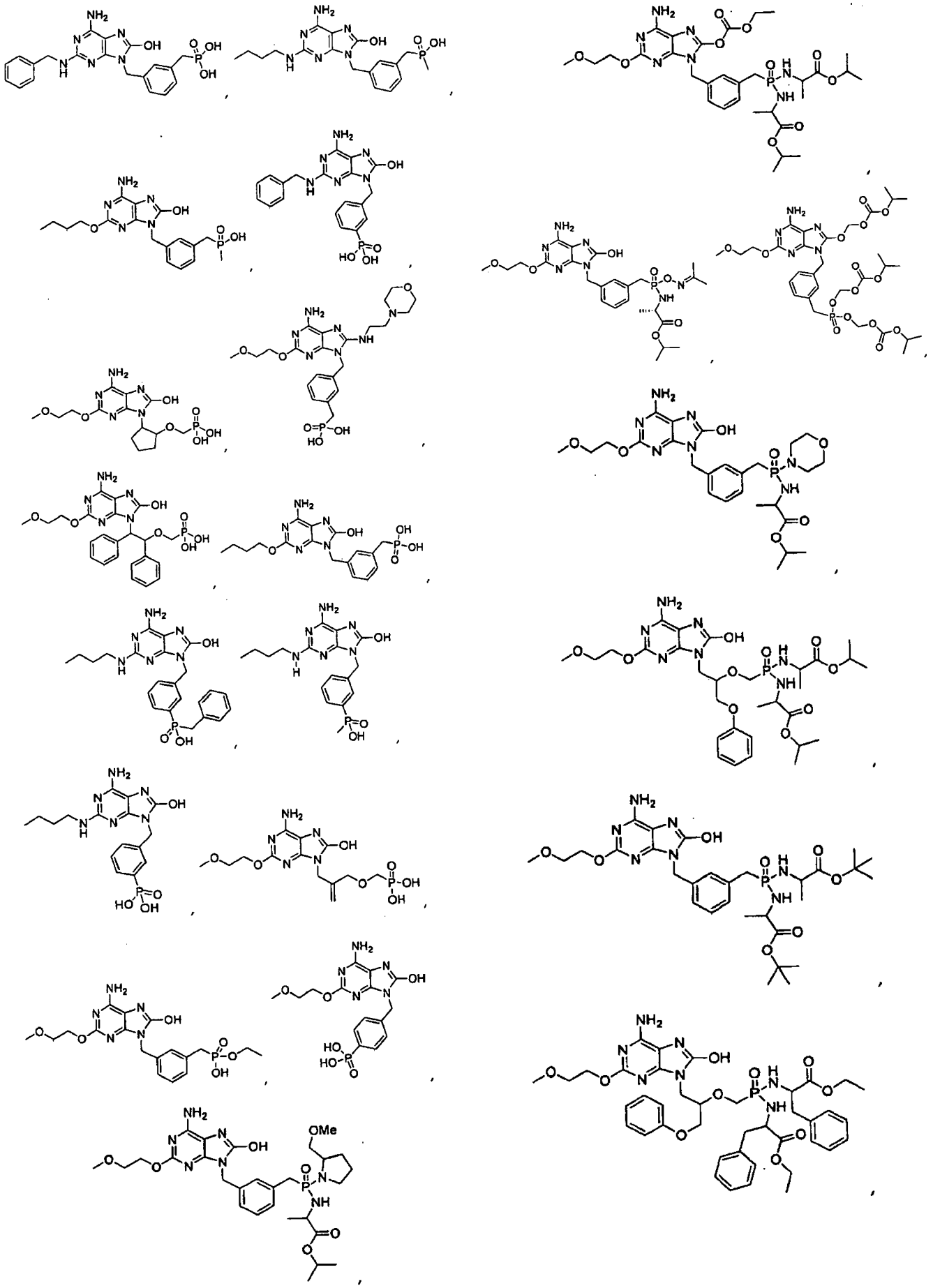

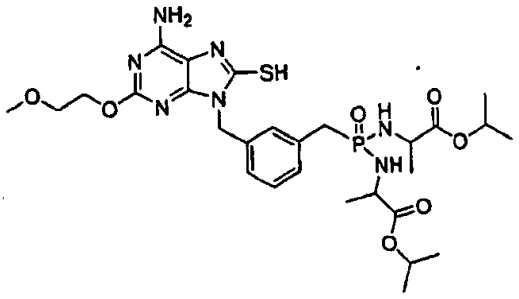

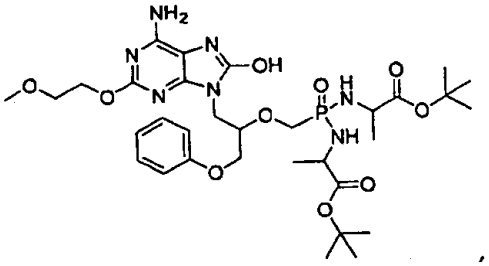

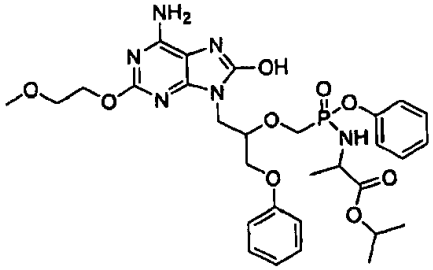

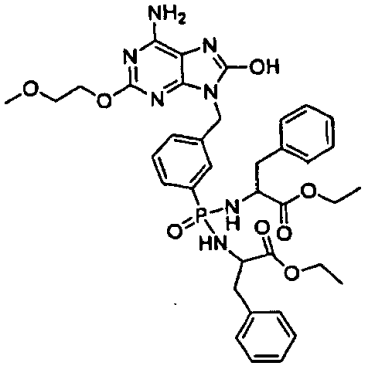

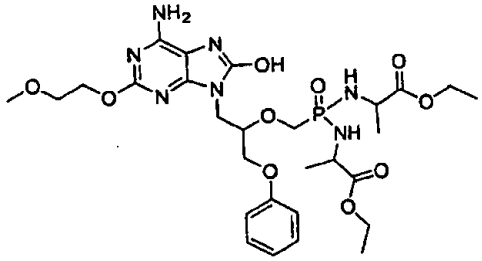

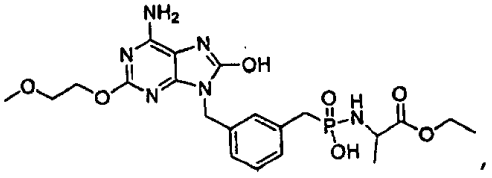

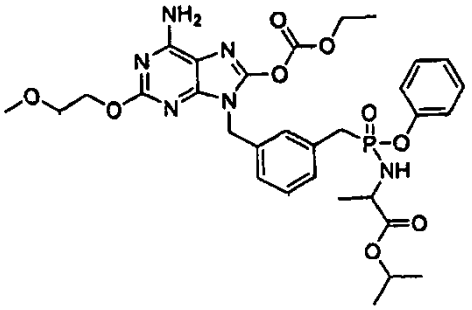

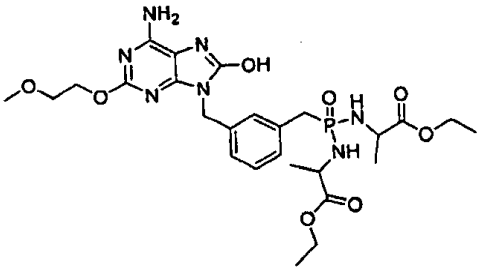

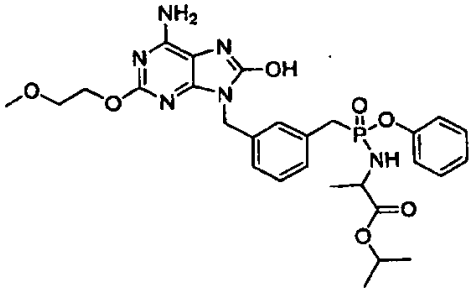

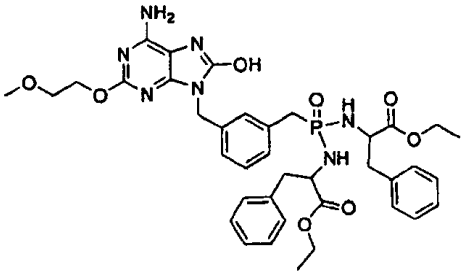

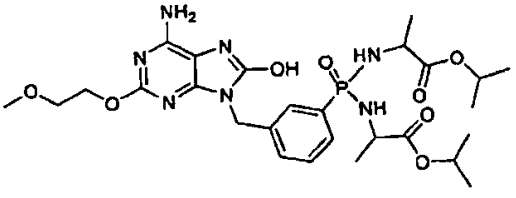

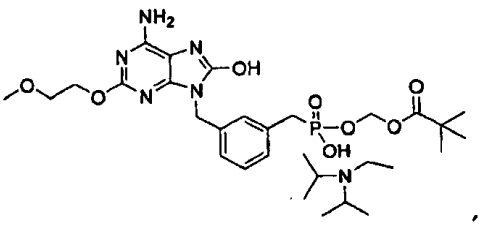

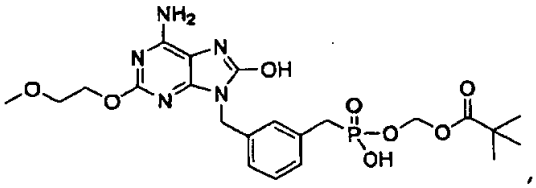

,

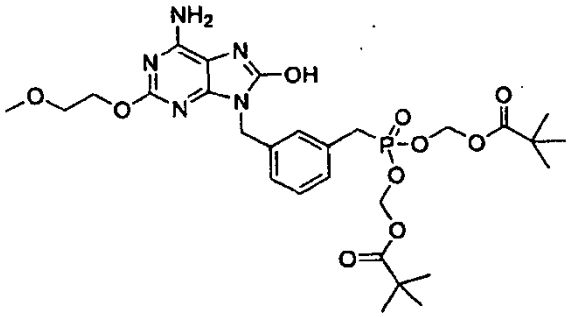

,

ir

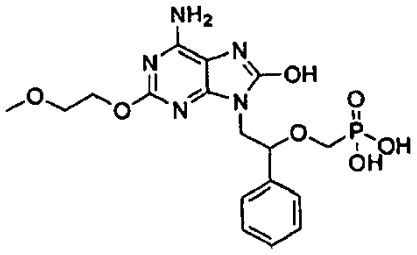

;

arba jo farmaciniu požiūriu priimtina druska arba solvatas.

10. Farmacinė kompozicija, apimanti:

mažiausiai vieną junginį pagal bet kurį iš 1-9 punktų arba jo farmaciniu požiūriu priimtiną druską, solvatą ir/arba esterį; ir farmaciniu požiūriu priimtiną nešiklį arba užpildą.

11. Farmacinė kompozicija pagal 10 punktą, papildomai apimanti:

mažiausiai vieną papildomą aktyvų agentą.

12. Farmacinė kompozicija pagal 11 punktą, kurioje:

papildomas aktyvus agentas yra parinktas iš grupės, susidedančios iš interferonų, ribavirino analogų, NS5b polimerazės inhibitorių, HCV NS3 proteazės inhibitorių, alfa-gliukozidazės 1 inhibitorių, hepatoapsauginių agentų, ŽIV nenukleozidų inhibitorių ir kitų vaistų, skirtų ŽIV gydymui, arba jų mišinių.

13. Farmacinė kompozicija pagal 12 punktą, kurioje:

(1) minėti interferonai yra parinkti iš grupės, susidedančios iš pegiliuoto rIFN-alfa 2b, pegiliuoto rIFN-alfa 2a, rIFN-alfa 2b, rIFN-alfa 2a, mišraus IFN alfa (infergenas), ferono, reaferono, intermakso alfa, r-IFN-beta, infergeo + aktimuno, IFN-omega su DUROS, lokterono, albuferono, rebifo, peroralinio interferono alfa, IFNalfa-2b XL, AVI-005, PEG-infergeno ir pegiliuoto IFN-beta;

(2) minėto ribavirino analogai yra parinkti iš grupės, susidedančios iš rebetolo, kopeguso ir viramidino (taribavirinas);

(3) minėti NS5b polimerazės inhibitoriai yra parinkti iš grupės, susidedančios iš NM-283, valopicitabino, R1626, PSI-6130 (R1656), HCV-796, BILB 1941, XTL-2125, MK-0608, NM-107, R7128 (R4048), VCH-759, PF-868554 ir GSK625433;

(4) minėti HCV NS3 proteazės inhibitoriai yra parinkti iš grupės, susidedančios iš SCH-503034 (SCH-7), VX-950 (telapreviras), BILN-2065, BMS-605339 ir ITMN-191;

(5) minėti alfa-gliukozidazės1 inhibitoriai yra parinkti iš grupės, susidedančios iš MX-3253 (celgosiviras) ir UT-231B;

(6) minėti hepatoapsauginiai agentai yra parinkti iš grupės, susidedančios iš IDN-6556, ME 3738, LB-84451 ir MitoQ;

(7) minėti ŽIV nenucleozidų inhibitoriai yra parinkti iš grupės, susidedančios iš benzimidazolo darinių, benzo-1,2,4-tiadiazino darinių, fenilalanino darinių, GS-9190, A-831 ir A-689; ir

(8) minėti kiti vaistai, skirti ŽIV gydymui yra parinkti iš grupės, susidedančios iš zadaksino, nitazoksanido (alinia), BIVN-401 (virostatas), PYN-17 (altireksas), KPE02003002, aktilono (CPG-10101), KRN-7000, civaciro, GI-5005, ANA-975, XTL-6865, ANA 971, NOV-205, tarvacino, EHC-18, NIM811, DEBIO-025, VGX-410C, EMZ-702, AVI 4065, bavituksimabo, oglufanido ir VX-497 (merimepodibas).

14. Junginys pagal bet kurį iš 1-9 punktų, skirtas panaudoti virusinės infekcijos gydymui arba prevencijai.

15. Junginys, skirtas panaudoti pagal 14 punktą, papildomai apimantis mažiausiai vieno papildomo aktyvaus agento panaudojimą.

16. Junginys, skirtas panaudoti pagal 15 punktą, kuriame minėtas mažiausiai vienas papildomas aktyvus agentas yra parinktas iš grupės, susidedančios iš:

interferonų, ribavirino analogų, NS5b polimerazės inhibitorių, HCV NS3 proteazės inhibitorių, alfa-gliukozidazės 1 inhibitorių, hepatoapsauginių agentų, ŽIV nenukleozidų inhibitorių ir kitų vaistų, skirtų ŽIV gydymui, arba jų mišinių.

17. Junginys, skirtas panaudoti pagal 16 punktą, kuriame:

(1) minėti interferonai yra parinkti iš grupės, susidedančios iš pegiliuoto rIFN-alfa 2b, pegiliuoto rIFN-alfa 2a, rIFN-alfa 2b, rIFN-alfa 2a, mišraus IFN alfa (infergenas), ferono, reaferono, intermakso alfa, r-IFN-beta, infergeo + aktimuno, IFN-omega su DUROS, lokterono, albuferono, rebifo, peroralinio interferono alfa, IFNalfa-2b XL, AVI-005, PEG-infergeno ir pegiliuoto IFN-beta;

(2) minėto ribavirino analogai yra parinkti iš grupės, susidedančios iš rebetolo, kopeguso ir viramidino (taribavirinas);

(3) minėti NS5b polimerazės inhibitoriai yra parinkti iš grupės, susidedančios iš NM-283, valopicitabino, R1626, PSI-6130 (R1656), HCV-796, BILB 1941, XTL-2125, MK-0608, NM-107, R7128 (R4048), VCH-759, PF-868554 ir GSK625433;

(4) minėti HCV NS3 proteazės inhibitoriai yra parinkti iš grupės, susidedančios iš SCH-503034 (SCH-7), VX-950 (telapreviras), BILN-2065, BMS-605339 ir ITMN-191;

(5) minėti alfa-gliukozidazės1 inhibitoriai yra parinkti iš grupės, susidedančios iš MX-3253 (celgosiviras) ir UT-231B;

(6) minėti hepatoapsauginiai agentai yra parinkti iš grupės, susidedančios iš IDN-6556, ME 3738, LB-84451 ir MitoQ;

(7) minėti ŽIV nenukleozidų inhibitoriai yra parinkti iš grupės, susidedančios iš benzimidazolo darinių, benzo-1,2,4-tiadiazino darinių, fenilalanino darinių, GS-9190, A-831 ir A-689; ir

(8) minėti kiti vaistai, skirti ŽIV gydymui yra parinkti iš grupės, susidedančios iš zadaksino, nitazoksanido (alinia), BIVN-401 (virostatas), PYN-17 (altireksas), KPE02003002, aktilono (CPG-10101), KRN-7000, civaciro, GI-5005, ANA-975, XTL-6865, ANA 971, NOV-205, tarvacino, EHC-18, NIM811, DEBIO-025, VGX-410C, EMZ-702, AVI 4065, bavituksimabo, oglufanido ir VX-497 (merimepodibas).

---

(51) Int.Cl. ***C07K 1/00*** (2006.01)
C07K 1/18 (2006.01)
C07K 14/535 (2006.01)

(11) **2341061**

(96) 10197385.7

(96) 2010 12 30

(97) 2011 07 06

(97) 2013 07 31

(30) 200910033, 2009 12 31, TR

(72) Toksöz, Ahmet, TR
Yenice, Irem, TR
Üzgün, Mehmet, TR
Öner, Filiz, TR

(73) Arven Ilac Sanayi Ve Ticaret A.S., Istanbul 34460, TR

(74) Liudmila GERASIMOVIČ, 9, IĮ „Liudmila Gerasimovič, Patentinis patikėtinis“, Vingrių g. 13-42, LT-01141 Vilnius, LT

(54) Naujas G-CSF (granulocito kolonijas stimuliuojančio faktoriaus) gamybos būdas

Apibrėžties punktai: 16, brėžiniai: 0.

(57) 1. Granulocito kolonijas stimuliuojančio faktoriaus (G-CSF) išskyrimo ir gryninimo nuo G-CSF producento mikroorganizmo būdas, susidedantis iš stadijų, kuriose

a) vykdo mikroorganizmo lyzę reguliuojant ląstelių pastos suspensijos tankį ir temperatūrą ir atskiria netirpią medžiagą, apimančią G-CSF,

b) išskiria ištirpintus kūnelius (IB), apimančius G-CSF, esant joniniam paviršiniam agentui

c) tirpina G-CSF, esantį netirpioje medžiagoje, naudojant aukštos koncentracijos chaotropinį agentą ir denatūravimo agentą, kuris yra tris(2-karboksietil) fosfino HCl (TCEP)

d) oksiduoja G-CSF esant cistinui/cisteinui moliniu santykiu 1:10,

e) vykdo G-CSF korektišką pervyniojimą kontroliuojamos temperatūros sąlygomis vienos stadijos būdu,

f) koncentruoja persivyniojusio G-CSF tirpalą su tangentinio srauto filtravimo (TFF) sistema, naudojant 5-12 KDa molekulinės masės išskyrimo kasetes,

g) nudruskina koncentruotą G-CSF tirpalą kontroliuojamos temperatūros kolonoje ir atskiria G-CSF tirpalą nuo chaotropo gelfiltravimu,

h) vykdo G-CSF tirpalo katijonų mainų chromatografiją,

i) išskiria išgrynintą G-CSF formulavimo buferyje stabilioje formoje,

j) pašalina endotoksinus, naudojant stipriai bazinę anijonų mainų chromatografiją.

2. Būdas pagal 1 punktą, kur G-CSF yra rekombinantinis metionilintas žmogaus G-CSF (rmetHuG-CSF).

3. Būdas pagal 1 arba 2 punktą, kur ląstelės pastos tankis yra ne mažesnis, nei 8 ml resuspensijos buferio IB gramui ir temperatūros intervalas yra 5 - 20°C.

4. Būdas pagal 1 arba 2 punktą, kur joninis paviršinio aktyvumo agentas išskyrimo stadijoje yra natrio deoksicholatas.

5. Būdas pagal 1 arba 2 punktą, kur aukštos koncentracijos chaotropinis agentas tirpinimo stadijoje yra guanidino HCl koncentracijų intervale 5,4 M ir 6,6 M.

6. Būdas pagal 1 arba 2 punktą, kur temperatūra pervyniojimo stadijoje yra tarp 7 ir 15 °C.

7. Būdas pagal 1 arba 2 punktą, kur gelfiltravimo kolona yra Sefadex G-25 Fine.

8. Būdas pagal 7 punktą, kur Sefadex G-25 Fine rutuliukų dalelių dydis yra tarp 20 ir 300 µm.

9. Būdas pagal 1 arba 2 punktą, kur nudruskinimo stadijoje kolona yra stabilizuota temperatūroje tarp 4 ir 20 °C.

10. Būdas pagal 1 arba 2 punktą, kur katijonų mainų chromatografija apima sulfopropilą.

11. Būdas pagal 1 arba 2 punktą, kur stabilus formulavimo buferis išskyrimo stadijoje yra 10 mM acetatinio buferio, 5 % sorbitolio ir 0,004 % polisorbato 80 vandeninis tirpalas, kurio pH koreguotas iki 4.0.

12. Būdas pagal 1 arba 2 punktą, kur stiprios bazės anijonų mainų chromatografijos stadija, naudojama endotoksinų pašalinimui, yra apimanti ketvirtinį amonį.

13. Būdas pagal 1 arba 2 punktą, kur c) stadijos pH yra nuo 7,5 iki 9,0.

14. Būdas pagal 1 arba 2 punktą, kur e) stadijos pH yra nuo 7,0 iki 8,0.

15. Būdas pagal bet kurį iš ankstesnių punktų, kur G-CSF mikroorganizmas producentas yra *E.coli*.

16. Būdas pagal 2 punktą, papildomai apimantis rmetHuG-CSF formulavimo stadiją, sudarant kompoziciją, susidedančią iš:

a) 30-100 MU (300 - 1000 µg) rmetHuG-CSF,

b) 0.50 - 0.80 mg acetato,

c) 25-100 mg sorbitolio,

d) 0,01 -0,10 mg polisorbato 80,

e) vandens injekcijoms,

f) natrio hidroksido arba acto rūgšties pH reguliavimui

viename sterilaus tirpalo ml.

---

(51) Int.Cl. ***C07K 5/06*** (2006.01)
C07K 5/08 (2006.01)
C07K 1/16 (2006.01)
C07K 1/20 (2006.01)
C40B 40/10 (2006.01)
C12N 5/00 (2006.01)

(11) **2207790**

(96) 08829747.8

(96) 2008 09 05

(97) 2010 07 21

(97) 2013 08 21

(86) PCT/US2008/075403

(86) 2008 09 05

(87) WO 2009/033024

(87) 2009 03 12

(30) 967644 P, 2007 09 05, US

(72) WILKINS, James, US
SHIRATORI, Masaru, Ken, US
BREECE, Tim, US

(73) Genentech, Inc., South San Francisco, CA 94080, US

(74) Jurga PETNIŪNAITĖ, 51, AAA Law, J.Jasinskio g. 16A, LT-03163 Vilnius, LT

(54) Biologiškai aktyvūs peptidai, turintys C-galinį argininą

Apibrėžties punktai: 9, brėžiniai: 0.

(57) 1. Panaudojimas peptido, kurio formulė

$(X1)_nX2R$

kur X1 ir X2 gali būti identiški arba skirtingi ir nepriklausomai reiškia bet kokią aminorūgštį, kitokią negu argininas;

n yra 0 arba 1; ir

R yra argininas,

kur minėtas peptidas rodo peptono biologinį aktyvumą, skirtą paskatinti ląstelių augimą ir/arba ląstelių tankį ir/arba ląstelių gyvybingumą ir/arba heterologinių polipeptidų gamybą rekombinantinėse šeimininko kultūrose.

2. Panaudojimas pagal 1 punktą, kur minėtas peptidas yra gaunamas frakcionuojant peptoną arba yra sintetinamas cheminiu būdu.

3. Panaudojimas pagal 2 punktą, kur minėtas peptonas, kuris yra frakcionuotas, yra PP3 peptonas (proteazės peptidono komponentas 3).

4. Panaudojimas pagal 1 punktą, kur minėtas peptidas yra parinktas iš DIR, DLR, EVR, DPR, TVR, EIR, ELR, INR, LNR, QVR, AVR, GIR, GLR, IVR, LVR, ITR, LTR, DTR, ESR, GGR, DVR, IIR, ILR, LLR, AIR, ALR, ADR, EGR, AGR, DQR, ENR, DMR, EMR, ASR, GTR, IMR, FPR, LMR, IPR, LPR, IR, LR, PR, DR, VR, SR, AR, ER, MR, NR, QR ir GR peptidų.

5. Panaudojimas pagal 1 punktą, kur minėtas peptidas yra tripeptidas.

6. Panaudojimas pagal 5 punktą, kur minėtas tripeptidas yra parinktas iš DIR, DLR, EVR, DPR, TVR, EIR, ELR, INR, LNR, QVR, AVR, GIR, GLR, IVR, LVR, ITR, LTR, DTR, ESR, GGR, DVR, IIR, ILR, LLR, AIR, ALR, ADR, EGR, AGR, DQR, ENR, DMR, EMR, ASR, GTR, IMR, FPR, LMR, IPR ir LPR tripeptidų.

7. Panaudojimas pagal 1 punktą, kur minėtas peptidas yra dipeptidas.

8. Panaudojimas pagal 7 punktą, kur minėtas dipeptidas yra parinktas iš IR, LR, PR, DR, VR, SR, AR, ER, MR, NR, QR ir GR dipeptidų.

9. Kombinatorinė peptidų biblioteka, susidedanti iš

$(X1)_nX2R$

formulės peptidų,

kur X1 ir X2 gali būti identiški arba skirtingi ir nepriklausomai reiškia bet kokią aminorūgštį, kitokią negu argininas;

n yra 0 arba 1; ir

R yra argininas,

kur bent kuris iš minėtų peptidų rodo peptono biologinį aktyvumą, skirtą paskatinti ląstelių augimą ir/arba ląstelių tankį ir/arba ląstelių gyvybingumą ir/arba heterologinių polipeptidų gamybą rekombinantinėse šeimininko kultūrose.

---

(51) Int.Cl. ***C07K 7/08*** (2006.01)
C07K 14/48 (2006.01)
(11) **2212349**
(96) 08840727.5
(96) 2008 10 17
(97) 2010 08 04
(97) 2013 08 07
(86) PCT/US2008/011951
(86) 2008 10 17
(87) WO 2009/051844
(87) 2009 04 23
(30) 999292 P, 2007 10 17, US
999503 P, 2007 10 18, US
(72) HARRIS, Paul, William, Richard, NZ
BRIMBLE, Margaret, Anne, NZ
SIEG, Frank, NZ
(73) Curonz Holdings Company Limited, Auckland, NZ
(74) Jurga PETNIŪNAITĖ, 51, AAA Law, J.Jasinskio g. 16A, LT-03163 Vilnius, LT
(54) Neuronų regeneravimo peptidų sintetiniai analogai
Apibrėžties punktai: 7, brėžiniai: 8.
(57) 1. Neuronų regeneravimo peptido (NRP) sintetinis junginys, apimantis modifikuotą peptido domeną APGR ir (arba) modifikuotą peptido domeną RAGG, kur NRP junginys yra parinktas iš grupės, susidedančios iš SEQ ID Nr. 4, SEQ ID Nr. 5 ir SEQ ID Nr. 6.

2. Sintetinis NRP junginys pagal 1 punktą, susidedantis iš SEQ ID Nr. 5.

3. Sintetinis NRP junginys pagal 1 punktą, susidedantis iš SEQ ID Nr. 4.

4. Farmacinė kompozicija, apimanti sintetinį NRP junginį pagal bet kurį iš 1-3 punktą ir farmaciniu požiūriu priimtiną užpildą.

5. Sintetinis NRP junginys pagal bet kurį iš 1-3 punktą arba farmacinė kompozicija pagal 4 punktą, skirti naudoti terapijoje.

6. Sintetinis NRP junginys pagal bet kurį iš 1-3 punktą arba farmacinė kompozicija pagal 4 punktą, skirti naudoti žinduolio neurologinio sutrikimo gydymo būde, apimančiame įvedimą žinduoliui sintetinio NRP junginio arba farmacinės kompozicijos farmaciniu požiūriu efektyvaus kiekio.

7. Sintetinis NRP junginys arba farmacinė kompozicija pagal 6 punktą, kur neurologinis sutrikimas yra šoninė amiotrofinė sklerozė, neurotoksino pažeidimas, oksidacinis pažeidimas, išsėtinė sklerozė, periferinė neuropatija, hipoksija/išemija, trauminis smegenų pažeidimas arba koronarinės arterijos šuntavimo chirurginė operacija, geriau, diabetinė periferinė neuropatija.

---

(51) Int.Cl. ***C07K 14/33***
(11) **1877073**
(96) 05810711.1
(96) 2005 12 01
(97) 2008 01 16
(97) 2013 09 25
(86) PCT/GB2005/004598
(86) 2005 12 01
(87) WO 2006/059105
(87) 2006 06 08
(30) 0426394, 2004 12 01, GB
0504966, 2005 03 10, GB
0504964, 2005 03 10, GB
(72) FOSTER, Keith, GB
CHADDOCK, John, GB
PENN, Charles, GB
AOKI, K., Roger, US
FRANCIS, Joseph, US
STEWARD, Lance, US
(73) The Secretary of State for Health, London SW1A 2NS, GB
ALLERGAN, INC., Irvine CA 92612, US
(74) Genė Ona SRUOGIENĖ, 12, UAB TARPINĖ, A.P.Kavoliuko g. 24-152, LT-04328 Vilnius, LT
(54) Necitotoksiniai baltymo konjugatai
Apibrėžties punktai: 18, brėžiniai: 0.
(57) 1. Netoksinis baltymo konjugatas, skirtas slopinti arba sumažinti egzocitinį suliejimą nociceptinio sensorinio aferento ląstelėje, apimantis:
(i) nociceptino taikinio fragmentą (TM),
kur minėtas TM yra receptoriaus, esančio ant minėto nociceptinio sensorinio aferento ląstelės, agonistas, ir kur minėtas receptorius patiria endocitozė, kad patektų į endosomą nociceptinio sensorinio aferento ląstelės viduje;
(ii) necitotoksinę proteazę arba jos fragmentą,
kur proteazė arba proteazės fragmentas geba skelti minėto nociceptinio sensorinio aferento ląstelės egzocitinės sulietos sistemos baltymą; ir
(iii) translokacijos domeną,
kur translokacijos domenas perkelia proteazę arba proteazės fragmentą iš endosomos vidaus, per endosominę membraną, ir į nociceptinio sensorinio aferento ląstelės citozolį,
kur nociceptinis TM, translokacijios domenas ir necitotoksinė proteazė arba jos fragmentas yra kovalentiškai surišti.

2. Necitotoksinis konjugatas pagal 1 punktą, kur receptorius yra ORL_1 receptorius.

3. Necitotoksinis konjugatas pagal 1 arba 2 punktą, kur TM yra bent 70 % arba bent 80 % homologiškas sekai SEQ ID Nr. 2 arba jos fragmentui.

4. Necitotoksinis konjugatas pagal 1 arba 2 punktą, kur TM yra bent 90 % homologiškas sekai SEQ ID Nr. 2 arba jos fragmentui; arba kur TM yra bent 95 % homologiškas sekai SEQ ID Nr. 2 arba jos fragmentui.

5. Necitotoksinis konjugatas pagal 1 punktą arba 2 punktą, kur TM yra SEQ ID Nr. 2 arba jos fragmentas.

6. Necitotoksinis konjugatas pagal 1 punktą arba 2 punktą, kur TM yra nociceptinas, parinktas iš grupės, susidedančios iš sekų SEQ ID Nr. Nr. 4, 6, 8, 10, 12, 14.

7. Necitotoksinis konjugatas pagal 1 punktą arba 2 punktą, kur TM yra bent 70 % arba bent 80 % arba bent 90 % arba bent 95 % homologiškas SEQ ID Nr. 14 arba jos fragmentui.

8. Necitotoksinis konjugatas pagal bet kurį iš ankstesniųjų punktų, kur necitotoksinė protеazė yra bakterinis baltymas, arba jo fragmentas, gebantis skelti nociceptinio sensorinio aferento ląstelės egzocitinės sulietos sistemos baltymą.

9. Netoksinis konjugatas pagal 8 punktą, kur necitotoksinė protеazė yra parinkta iš klostridinio neurotoksino, arba IgA protеazės.

10. Necitotoksinis konjugatas pagal bet kurį ankstesnįjį punktą, kur translokacijos domenas yra gautas iš klostridinio šaltinio;
geriau kur translokacijos domenas yra botulino H_N domenas.

11. Necitotoksinis konjugatas pagal bet kurį ankstesnįjį punktą, kur nociceptinio sensorinio aferento ląstelė yra pirminė nociceptinio sensorinio aferento ląstelė.

12. Necitotoksinis konjugatas pagal 1 punktą, kur minėtas konjugatas apima aminorūgščių seką, parinktą iš grupės, susidedančios iš sekų SEQ ID Nr. Nr. 14, 16, 18, 20, 22, 24, ir 26.

13. Farmacinė kompozicija, apimanti konjugatą pagal bet kurį iš 1-12 punktų ir farmaciniu požiūriu priimtiną nešiklį.

14. DNR konstrukcija, koduojanti konjugatą pagal bet kurį iš 1-12 punktų.

15. DNR konstrukcija pagal 14 punktą, kur konstrukcija apima DNR seką, parinktą iš sekų SEQ ID Nr. Nr. 13, 15, 17, 19, 21, 23, ir 25.

16. Konjugato pagal bet kurį iš 1-12 punktų gavimo būdas, apimantis DNR konstrukcijos pagal 15 punktą ekspresiją ląstelėje šeimininkėje.

17. Konjugato pagal bet kurį iš 1-12 punktų arba kompozicijos pagal 13 punktą panaudojimas gamybai vaisto, skirto skausmui gydyti.

18. Konjugatas pagal bet kurį iš 1-12 punktų arba kompozicija pagal 13 punktą, skirti naudoti skausmui gydyti.

---

(51) Int.Cl. ***C07K 14/47*** (2006.01)
C07K 16/30 (2006.01)
C12Q 1/68 (2006.01)
(11) **1924600**
(96) 06791878.9
(96) 2006 09 06
(97) 2008 05 28
(97) 2013 08 28
(86) PCT/EP2006/008695
(86) 2006 09 06
(87) WO 2007/031222
(87) 2007 03 22
(30) 05019786, 2005 09 12, EP
(72) SAHIN, Ugur, DE
TÜRECI, Özlem, DE
KOSLOWSKI, Michael, DE
USENER, Dirk, DE
(73) Ganymed Pharmaceuticals AG, 55131 Mainz, DE
Johannes Gutenberg-Universität Mainz, vertreten durch den Präsidenten, 55122 Mainz, DE
(74) Jurga PETNIŪNAITĖ, 51, AAA Law, J.Jasinskio g. 16A, LT-03163 Vilnius, LT
(54) Su naviku susijusių antigenų, skirtų diagnozei ir gydymui, identifikavimas

Apibrėžties punktai: 22, brėžiniai: 14.

(57) 1. Farmacinė kompozicija, apimanti vieną arba daugiau komponentų, parinktų iš grupės, susidedančios iš:

(i) antikūno, kuris rišasi prie su naviku susijusio antigeno ekstraląstelinės dalies;

(ii) antiprasmės nukleorūgšties, kuri hibridizuojasi specifiškai su nukleorūgštimi, koduojančia su naviku susijusį antigeną, ir

(iii) siRNR, nukreiptos prieš nukleorūgštį, koduojančią su naviku susijusį antigeną,

kur minėtas su naviku susijęs antigenas turi seką, užkoduotą nukleorūgšties, kuri yra parinkta iš grupės, susidedančios iš:

(a) nukleorūgšties, kuri apima nukleorūgšties seką SEQ ID Nr. 1,

(b) nukleorūgšties, kuri hibridizuojasi su (a) nukleorūgštimi, esant griežtoms sąlygoms,

(c) nukleorūgšties, kuri yra išsigimusi (a) arba (b) nukleorūgšties atžvilgiu, ir

(d) nukleorūgšties, kuri yra bent 95 % identiška (a), (b) arba (c) nukleorūgščiai

skirta panaudoti vėžio, b e s i s k i r i a n č i o su naviku susijusio antigeno raiška, gydymo arba prevencijos būde.

2. Farmacinė kompozicija pagal 1 punktą, skirta panaudoti vėžio, b e s i s k i r i a n č i o su naviku susijusio antigeno raiška, gydymo arba prevencijos būde pagal 1 punktą, kur antikūnas yra monokloninis, chimerinis arba humanizuotas antikūnas arba yra antikūno fragmentas.

3. Farmacinė kompozicija pagal 1 arba 2 punktą, skirta panaudoti vėžio, b e s i s k i r i a n č i o su naviku susijusio antigeno raiška, gydymo arba prevencijos būde pagal 1 punktą, kur antikūnas yra sujungtas su terapiniu arba diagnostiniu agentu.

4. Farmacinė kompozicija pagal bet kurį 1-3 punktą, skirta panaudoti vėžio, b e s i s k i r i a n č i o su naviku susijusio antigeno raiška, gydymo arba prevencijos būde pagal 1 punktą, kur vėžys yra plaučių navikas, krūties navikas, prostatos navikas, melanoma, tiesiosios žarnos navikas, skrandžio navikas, kasos navikas, ENT navikas, inkstų ląstelių karcinoma arba gimdos kaklelio karcinoma, tiesiosios žarnos karcinoma arba krūtų karcinoma.

5. Farmacinė kompozicija pagal bet kurį 1-4 punktą, skirta panaudoti vėžio, b e s i s k i r i a n č i o su naviku susijusio antigeno raiška, gydymo arba prevencijos būde pagal 1 punktą, kur su naviku susijęs antigenas apima aminorūgščių seką, parinktą iš grupės, susidedančios iš SEQ ID Nr.2 ir 7-11.

6. Vėžio, b e s i s k i r i a n č i o su naviku susijusio antigeno raiška, *in vitro* diagnozavimo ir stebėjimo būdas, kur būdas apima aptikimą arba kiekio nustatymą

(i) nukleorūgšties, kuri koduoja su naviku susijusį antigeną, ir/arba

(ii) su naviku susijusį antigeną,

biologiniame pavyzdyje išskirtame iš paciento,

kur minėtas su naviku susijęs antigenas turi seką, užkoduotą nukleorūgšties, kuri yra parinkta iš grupės, susidedančios iš:

(a) nukleorūgšties, kuri apima nukleorūgšties seką SEQ ID Nr. 1,

(b) nukleorūgšties, kuri hibridizuojasi su (a) nukleorūgštimi griežtomis sąlygomis,

(c) nukleorūgšties, kuri yra išsigimusi (a) arba (b) nukleorūgšties atžvilgiu, ir

(d) nukleorūgšties, kuri yra bent 95 % identiška (a), (b) arba (c) nukleorūgščiai.

7. Būdas pagal 6 punktą, kuriame aptikimas arba kiekio nustatymas apima

(i) biologinio pavyzdžio kontaktavimą su agentu, kuris rišasi specifiškai prie nukleorūgšties, koduojančios su naviku susijusį antigeną arba prie su naviku susijusio antigeno, ir

(ii) aptikimą susidarymo arba nustatymą komplekso kiekio tarp agento ir nukleorūgšties arba su naviku susijusio antigeno.

8. Būdas pagal 7 punktą, kuriame agentas, kuris specifiškai rišasi prie nukleorūgšties, koduojančios su naviku susijusį antigeną, yra oligonukleotidas arba polinukleotidas, kuris specifiškai hibridizuojasi su minėta nukleorūgštimi.

9. Būdas pagal 7 punktą, kuriame agentas, kuris specifiškai rišasi prie su naviku susijusio antigeno, yra antikūnas, besirišantis prie minėto su naviku susijusio antigeno.

10. Būdas pagal bet kurį 6-9 punktą, kuriame minėta vėžio ligos kontrolė apima regresijos nustatymą, minėtos ligos eigą arba pradžią pavyzdyje iš paciento, kuris serga šia liga arba įtariamas susirgęs šia liga.

11. Būdas pagal 10 punktą, kuris apima aptikimą arba kiekio nustatymą pirmame pavyzdyje pirmame laiko taške ir kitame pavyzdyje antrame laiko taške ir dviejų pavyzdžių palyginimą.

12. Būdas pagal bet kurį 7-11 punktą, kuriame agentas yra pažymėtas aptinkamu būdu.

13. Būdas pagal bet kurį 6-12 punktą, kuriame pavyzdys apima kūno skystį ir/arba kūno audinį.

14. Būdas pagal bet kurį 6-12 punktą, kur su naviku susijęs antigenas apima aminorūgščių seką, parinktą iš grupės, susidedančios iš SEQ ID Nr.2 ir 7-11.

15. Antikūnas, skirtas naudoti vėžio susirgimo, b e s i s k i r i a n č i o su naviku susijusio antigeno raiška, gydymo, prevencijos, diagnozavimo arba kontrolės būde, kur minėtas su naviku susijęs antigenas turi seką, užkoduotą nukleorūgšties, kuri yra parinkta iš grupės, susidedančios iš:

(a) nukleorūgšties, kuri apima nukleorūgšties seką SEQ ID Nr. 1,

(b) nukleorūgšties, kuri hibridizuojasi su (a) nukleorūgštimi griežtomis sąlygomis,

(c) nukleorūgšties, kuri yra degeneruota (a) arba (b) nukleorūgščių atžvilgiu, ir

(d) nukleorūgšties, kuri yra bent 95 % identiška (a), (b) arba (c) nukleorūgščiai,

kur minėtas antikūnas rišasi prie minėto su naviku susijusio antigeno ekstraląstelinės dalies ir yra sujungtas su terapiniu arba diagnostiniu agentu.

16. Antikūnas pagal 15 punktą, skirtas naudoti vėžinio susirgimo, b e s i s k i r i a n č i o su naviku susijusio antigeno raiška, gydymo, prevencijos, diagnozavimo arba kontrolės būde pagal 15 punktą, kuris yra monokloninis, chimerinis arba humanizuotas antikūnas arba yra antikūno fragmentas.

17. Antikūnas pagal 15 arba 16 punktą, skirtas naudoti vėžinio susirgimo, b e s i s k i r i a n č i o su naviku susijusio antigeno raiška, gydymo, prevencijos, diagnozavimo arba kontrolės būde pagal 15 punktą, kur su naviku susijęs antigenas apima aminorūgščių seką, parinktą iš grupės, susidedančios iš SEQ ID Nr. 2 ir 7-11.

18. Antikūnas pagal 15, 16 arba 17 punktą, skirtas naudoti vėžinio susirgimo, b e s i s k i r i a n č i o su naviku susijusio antigeno raiška, gydymo, prevencijos, diagnozavimo arba kontrolės būde pagal 15 punktą, kur terapinis arba diagnostinis agentas yra toksinas.

19. Farmacinė kompozicija pagal bet kurį 1-5 punktą, skirta naudoti vėžinio susirgimo, b e s i s k i r i a n č i o su naviku susijusio antigeno raiška pagal 1 punktą, inhibavimui vėžio vystymosi paciente, kur farmacinė kompozicija turi būti įvedama efektyviu kiekiu.

20. Konjugatas tarp antikūno ir terapinio arba diagnostinio agento, kur antikūnas specifiškai rišasi su baltymo arba polipeptido ekstraląsteline dalimi, kur baltymas arba polipeptidas yra koduojamas nukleorūgštimi, parinkta iš grupės, susidedančios iš:

(a) nukleorūgšties, kuri apima nukleorūgščių seką SEQ ID Nr. 1,

(b) nukleorūgšties, kuri hibridizuojasi su (a) nukleorūgštimi, esant griežtoms sąlygoms,

(c) nukleorūgšties, kuri yra išsigimusi (a) arba (b) nukleorūgšties atžvilgiu ir

(d) nukleorūgšties, kuri yra bent 95 % identiška (a), (b) arba (c) nukleorūgščiai

skirtas naudoti vėžio susirgimo, b e s i s k i r i a n č i o baltymo arba polipeptido raiška, gydymo, prevencijos, diagnozavimo arba kontrolės būde.

21. Konjugatas pagal 20 punktą, skirtas naudoti vėžinio susirgimo, b e s i s k i r i a n č i o baltymo arba polipeptido pagal 20 punktą raiška, gydymo, prevencijos, diagnozavimo arba kontrolės būde, kur terapinis arba diagnostinis agentas yra toksinas.

22. Panaudojimas rinkinio, skirto diagnozavimui vėžinio susirgimo, b e s i s k i r i a n č i o su naviku susijusio antigeno raiška, kur rinkinys apima agentus, skirtus aptikimui arba kiekio nustatymui

(i) nukleorūgšties, kuri koduoja su naviku susijusį antigeną ir/arba

(ii) su naviku susijusio antigeno,

kur minėtas su naviku susijęs antigenas turi seką, užkoduotą nukleorūgštimi, parinkta iš grupės, susidedančios iš:

(a) nukleorūgšties, kuri apima nukleorūgščių seką SEQ ID Nr. 1,

(b) nukleorūgšties, kuri hibridizuojasi su (a) nukleorūgštimi, esant griežtoms sąlygoms,

(c) nukleorūgšties, kuri yra išsigimusi (a) arba (b) nukleorūgšties atžvilgiu ir

(d) nukleorūgšties, kuri yra bent 95 % identiška (a), (b) arba (c) nukleorūgščiai.

---

(51) Int.Cl. ***C07K 16/18*** (2006.01)
(11) **2046833**
(96) 07840408.4
(96) 2007 07 13
(97) 2009 04 15
(97) 2013 08 21
(86) PCT/US2007/073504
(86) 2007 07 13
(87) WO 2008/011348
(87) 2008 01 24
(30) 06014730, 2006 07 14, EP
06020765, 2006 10 02, EP
943289 P, 2007 06 11, US
943499 P, 2007 06 12, US
(72) PFEIFER, Andrea, CH
PIHLGREN, Maria, CH
MUHS, Andreas, CH
WATTS, Ryan, US
(73) AC Immune S.A., 1015 Lausanne, CH
Genentech, Inc., South San Francisco CA 94080-4990, US
(74) Reda ŽABOLIENĖ, 7, Advokatės Redos Žabolienės kontora METIDA, Verslo centras VERTAS, Gynėjų g. 16, LT-01109 Vilnius, LT

(54) Humanizuotas antikūnas prieš betą amiloidą

Apibrėžties punktai: 23, brėžiniai: 0.

(57) 1. Humanizuotas antikūnas arba jo fragmentas, kuris atpažįsta ir prisiriša β-amiloido baltymą, kur minėtas humanizuotas antikūnas arba jo fragmentas apima:

i) sunkiosios grandinės kintamą sritį (HCVR), apimančią aminorūgščių seką SEQ ID Nr. 15 ir

ii) lengvosios grandinės kintamą sritį (LCVR), apimančią aminorūgščių seką SEQ ID Nr. 12.

2. Humanizuotas antikūnas arba jo fragmentas pagal 1 punktą, apimantis:

sunkiąją grandinę, apimančią aminorūgščių seką SEQ ID Nr. 16, ir lengvąją grandinę, apimančią aminorūgščių seką SEQ ID Nr. 13.

3. Humanizuotas antikūnas arba jo fragmentas pagal 2 punktą, kuriame sunkiosios grandinės pastovios srities C galo Lys yra pašalinama.

4. Humanizuotas antikūnas arba jo fragmentas pagal 1 punktą, kur humanizuotas antikūnas arba jo fragmentas yra iš IgG1, IgG2, IgG3 arba IgG4 izotipo.

5. Nukleorūgšties molekulė, apimanti nukloeotidų seką, koduojančią humanizuotą antikūną arba jo fragmentą pagal bet kurį iš 1-4 punktų.

6. Nukleorūgšties molekulė pagal 5 punktą, apimanti nukleotidų seką SEQ ID Nr. 22 arba nukleotidų seką SEQ ID Nr. 21.

7. Nukleorūgšties molekulė pagal 5 punktą, apimanti nukleotidų seką SEQ ID Nr. 25 arba nukleotidų seką SEQ ID Nr. 24.

8. Ekspresijos vektorius, apimantis nukleotidų seką pagal bet kurį iš 5-7 punktų.

9. Ląstelė, apimenti ekspresijos vektorių pagal 8 punktą.

10. Farmacinė kompozicija, apimanti humanizuotą antikūną arba jo fragmentą pagal bet kurį iš 1-4 punktų ir pasirinktinai papildomai apimanti farmaciniu požiūriu priimtiną nešiklį.

11. Farmacinė kompozicija pagal 10 punktą, pasirinktinai papildomai apimanti vieną arba daugiau iš sekančių: biologiškai aktyvią medžiagą, skiediklį arba užpildą.

12. Farmacinė kompozicija pagal 11 punktą, papildomai apimanti biologiškai aktyvią medžiagą, kuri yra junginys, skirtas amiloidozės gydymui.

13. Farmacinė kompozicija pagal 11 punktą, apimanti mažiausiai vieną iš sekančių junginių: antioksidacinio streso junginio; antiapoptotinio junginio; metalo chelatoriaus; DNR atstatymo inhibitoriaus, tokio kaip pirenzepinas ir metabolitai; 3-amino-1-propansulfonrūgšties (3 APS); 1,3-propandisulfonato (1,3PDS); α-sekretazės aktyvatoriaus; Aβ-sekretazės inhibitoriaus; γ-sekretazės inhibitoriaus; tau baltymo; neurotransmiterio; β-klosčių išardymo agentų; beta amyloido kliringo/deplecijos ląstelės komponentų atraktanto; N-galo trumpesnio beta amyloido inhibitoriaus, tokio kaip piroglutamatintas beta amyloidas 3-42; priešuždegiminės molekulės; arba cholinesterazės inhibitoriaus (ChEI), tokio kaip takrinas, rivastigminas, donepezilas ir/arba galantaminas; MI agonisto; arba kitų vaistų, tokių kaip amyloid- arba tau- modifikuoti vaistai arba maistiniai papildai.

14. Humanizuoto antikūno arba jo fragmento pagal bet kurį iš 1-4 punktų ir/arba farmacinės kompozicijos pagal bet kurį iš 10-13 punktų panaudojimas gamybai vaisto, skirto amiloidozės, tokios kaip antrinė amiloidozė, su amžiumi susijusi amiloidozė, poveikių, neurologinių sutrikimų, tokių kaip Alzheimerio liga (AD), Lewy kūno demencija, Dauno sindromas, paveldimos cerebrinės hemoragijos su amiloidoze (Dutch tipo); Guamo-Parkinsono demencijos komplekso; ligų, kurių pagrindas arba kurios susijusios su amiloido tipo baltymais, tokių kaip progresinis supranuklearinis paralyžius, išsėtinė sklerozė; Creutzfeld Jacob liga, Parkinsono liga, su ŽIV susijusi demencija, ALS (amiotrofinė lateralinė sklerozė), suaugusiųjų diabetas; senatvinės širdies amiloidozės; endokrininių navikų ir makulos degeneracijos gydymui arba pagerinimui.

15. Panaudojimas pagal 14 punktą, kuriame gyvūno, tokio kaip žinduolis arba žmogus, gydymas sąlygoja vieną arba daugiau iš:

i) kognityvinės atminties gebėjimų padidėjimo;

ii) kognityvinės atminties gebėjimų išsaugojimo; ir/arba

iii) kognityvinės atminties gebėjimų pilno atstatymo.

16. Farmacinė kompozicija pagal 10 arba 13 punktą, skirta panaudoti amiloidozės, tokios kaip antrinė amiloidozė, su amžiumi susijusi amiloidozė, poveikių, tokių kaip ligos, įskaitant, bet neapsiribojant, neurologinius sutrikimus, tokius kaip Alzheimerio liga (AD), Lewy kūno demencija, Dauno sindromas, paveldimos cerebrinės hemoragijos su amiloidoze (Dutch tipo), Guamo-Parkinsono demencijos kompleksas, ligų, kurių pagrindas arba kurios susijusios su amiloido tipo baltymais, tokių kaip progresinis supranuklearinis paralyžius ir išsėtinė sklerozė, Creutzfeld Jacob liga, Parkinsono liga, su ŽIV susijusi demencija, ALS (amiotrofinė lateralinė sklerozė), suaugusiųjų diabetas, senatvinė širdies amiloidozė; endokrininių navikų ir makulos degeneracijos prevencijai, gydymui arba pagerinimui.

17. Farmacinė kompozicija, skirta panaudoti pagal 16 punktą, kur gyvūno, tokio kaip žinduolis arba žmogus, gydymas sąlygoja:

i) kognityvinės atminties gebėjimų padidėjimą;

ii) kognityvinės atminties gebėjimų išsaugojimą; ir/arba

iii) kognityvinės atminties gebėjimų sugrąžinimą ir kognityvinės atminties gebėjimų pilną atstatymą.

18. Amiloidinių plokštelių poveikio apimties audinio mėginyje ir/arba kūno skysčio mėginyje nustatymo būdas, apimantis:

a) amiloido baltymo buvimo audinio mėginyje arba kūno skysčio mėginyje nustatymą su humanizuotu antikūnu arba antikūno fragmentu pagal bet kurį i 1-4 punktų;

b) prie baltymo prisirišusio antikūno arba antikūno fragmento kiekio nustatymą; ir

c) plokštelių poveikio audinio mėginyje arba kūno skysčio mėginyje apskaičiavimą.

19. Rinkinys, skirtas su amiloidais susijusių ligų ir būsenų aptikimui ir diagnozavimui, viename arba daugiau konteinerių apimantis humanizuotą antikūną arba jo fragmentą pagal bet kurį iš 1-4 punktų, detekcijos reagentą ir antikūnų naudojimo instrukcijas.

20. Humanizuotas antikūnas arba jo fragmentas pagal bet kurį iš 1-4 punktų, skirtas panaudoti disagreguojančiose skaidulose tirpioms poli- ir monomerinėms formoms.

21. *In vivo* būdas, skirtas suformuotų beta-amiloidų pluoštų disagregavimui, apimantis antikūno arba jo

fragmento pagal bet kurį iš 2 ir 3 punktų kontaktavimą su suformuotais beta-amiloidų pluoštais.

22. Humanizuotas antikūnas arba jo fragmentas pagal bet kurį iš 1-4 punktų, kur antikūnas arba jo fragmentas yra skirtas panaudoti neuronų iš Aβ-indukuotos degradacijos apsaugai.

23. Humanizuotas antikūnas arba jo fragmentas pagal bet kurį iš 1-4 punktų, skirtas gamybai vaisto, skirto neuronų degeneracijos prevencijai iki kontakto su Aβ oligomeru.

---

(51) Int.Cl. ***C07K 16/28*** (2006.01)
C07K 16/46 (2006.01)
C07K 14/705 (2006.01)
C07K 16/30 (2006.01)
C07K 16/32 (2006.01)
C07K 16/08 (2006.01)
C07K 16/10 (2006.01)
C07K 16/42 (2006.01)
A61K 39/395 (2006.01)
A61P 35/00 (2006.01)
A61P 35/02 (2006.01)
A61P 31/12 (2006.01)
A61P 31/14 (2006.01)

(11) **2155783**
(96) 08735001.3
(96) 2008 04 03
(97) 2010 02 24
(97) 2013 07 31
(86) PCT/EP2008/002664
(86) 2008 04 03
(87) WO 2008/119567
(87) 2008 10 09
(30) 07006990, 2007 04 03, EP
07006988, 2007 04 03, EP
931688 P, 2007 04 24, US
08004741, 2008 03 13, EP
(72) KLINGER, Matthias, DE
RAUM, Tobias, DE
RAU, Doris, DE
MANGOLD, Susanne, DE
KISCHEL, Roman, DE
LUTTERBÜSE, Ralf, DE
HOFFMANN, Patrick, DE
KUFER, Peter, DE
(73) Amgen Research (Munich) GmbH, 81477 München, DE
(74) Marius JAKULIS - JASON, 3, AAA Law, J.Jasinskio g. 16A, LT-03163 Vilnius, LT
(54) Tarprūšinis specifinis CD3-epsilon rišantis domenas
Apibrėžties punktai: 22, brėžiniai: 68.

(57) 1. Polipeptidas, apimantis rišantį domeną, kuris yra antikūnas, gebantis susirišti su žmogaus ir *Callithrix jacchus*, *Saguinus oedipus* arba *Saimiri sciureus* CD3ε grandinės epitopu, kur epitopas yra dalis aminorūgščių sekos, apimtos grupėje, susidedančioje iš SEQ ID Nr. 2, 4, 6 arba 8, ir apima bent aminorūgščių seką Gln-Asp-Gly-Asn-Glu.

2. Polipeptidas pagal 1 punktą, kur epitopas yra dalis aminorūgščių sekos, apimtos grupėje, susidedančioje iš SEQ ID Nr. 2, 4, 6 arba 8, ir apima bent aminorūgščių seką Gln-Asp-Gly-Asn-Glu.

3. Polipeptidas pagal bet kurį 1 arba 2 punktą, kur polipeptidas dar apima antrąjį rišantį domeną, gebantį susirišti su ląstelės paviršiaus antigenu.

4. Polipeptidas pagal bet kurį 1-3 punktą, kur pirmasis rišantis domenas apima VL sritį, apimančią CDR-L1, CDR-L2 and CDR-L3, parinktą iš:
(a) CDR-L1, kaip pavaizduota SEQ ID Nr. 27, CDR-L2, kaip pavaizduota SEQ ID Nr. 28 ir CDR-L3, kaip pavaizduota SEQ ID Nr. 29;
(b) CDR-L1, kaip pavaizduota SEQ ID Nr. 117, CDR-L2, kaip pavaizduota SEQ ID Nr. 118 ir CDR-L3, kaip pavaizduota SEQ ID Nr. 119; ir
(c) CDR-L1, kaip pavaizduota SEQ ID Nr. 153, CDR-L2, kaip pavaizduota SEQ ID Nr. 154 ir CDR-L3, kaip pavaizduota SEQ ID Nr. 155.

5. Polipeptidas pagal bet kurį 1-3 punktą, kur pirmasis rišantis domenas apima VH sritį, apimančią CDR-H1, CDR-H2 and CDR-H3, parinktą iš:
(a) CDR-H1, kaip pavaizduota SEQ ID Nr. 12, CDR-H2, kaip pavaizduota SEQ ID Nr.13 ir CDR-H3, kaip pavaizduota SEQ ID Nr.14;
(b) CDR-H1, kaip pavaizduota SEQ ID Nr.30, CDR-H2, kaip pavaizduota SEQ ID Nr. 31 ir CDR-H3, kaip pavaizduota SEQ ID Nr. 32;
(c) CDR-H1, kaip pavaizduota SEQ ID Nr. 48, CDR-H2, kaip pavaizduota SEQ ID Nr. 49 ir CDR-H3, kaip pavaizduota SEQ ID Nr. 50;
(d) CDR-H1, kaip pavaizduota SEQ ID Nr. 66, CDR-H2, kaip pavaizduota SEQ ID Nr. 67 ir CDR-H3, kaip pavaizduota SEQ ID Nr. 68;
(e) CDR-H1, kaip pavaizduota SEQ ID Nr. 84, CDR-H2, kaip pavaizduota SEQ ID Nr. 85 ir CDR-H3, kaip pavaizduota SEQ ID Nr. 86;
(f) CDR-H1, kaip pavaizduota SEQ ID Nr. 102, CDR-H2, kaip pavaizduota SEQ ID Nr. 103 and CDR-H3 kaip pavaizduota SEQ ID Nr. 104;
(g) CDR-H1 kaip pavaizduota SEQ ID Nr. 120, CDR-H2 kaip pavaizduota SEQ ID Nr. 121 ir CDR-H3 kaip pavaizduota SEQ ID Nr. 122;
(h) CDR-H1 kaip pavaizduota SEQ ID Nr. 138, CDR-H2 kaip pavaizduota SEQ ID Nr. 139 ir CDR-H3 kaip pavaizduota SEQ ID Nr. 140;
(i) CDR-H1 kaip pavaizduota SEQ ID Nr. 156, CDR-H2 kaip pavaizduota SEQ ID Nr. 157 ir CDR-H3 kaip pavaizduota SEQ ID Nr. 158; and

(j) CDR-H1 kaip pavaizduota SEQ ID Nr. 174, CDR-H2 kaip pavaizduota SEQ ID Nr. 175 ir CDR-H3 kaip pavaizduota SEQ ID Nr. 176.

6. Polipeptidas pagal bet kurį 1-4 punktą, kur pirmasis rišantis domenas apima VL sritį, parinktą iš grupės, susidedančios iš VL srities, kaip pavaizduota SEQ ID Nr. 35, 39, 125, 129, 161 arba 165.

7. Polipeptidas pagal bet kurį 1-3 ir 5 punktą, kur pirmasis rišantis domenas apima VH sritį, parinktą iš grupės, susidedančios iš VH srities, kaip pavaizduota SEQ ID Nr. 15, 19, 33, 37, 51, 55, 69, 73, 87, 91, 105, 109, 123, 127, 141, 145, 159, 163, 177 arba 181.

8. Polipeptidas pagal bet kurį 1-7 punktą, kur pirmasis rišantis domenas apima VL sritį ir VH sritį, parinktą iš grupės, susidedančios iš:

(a) VL srities, kaip pavaizduota SEQ ID Nr. 17 arba 21 ir VH srities, kaip pavaizduota SEQ ID Nr. 15 arba 19;

(b) VL srities, kaip pavaizduota SEQ ID Nr. 35 arba 39 ir VH srities, kaip pavaizduota SEQ ID Nr. 33 arba 37;

(c) VL srities, kaip pavaizduota SEQ ID Nr. 53 arba 57 ir VH srities, kaip pavaizduota SEQ ID Nr. 51 or 55;

(d) VL srities, kaip pavaizduota SEQ ID Nr. 71 arba 75 ir VH srities, kaip pavaizduota SEQ ID Nr. 69 arba 73;

(e) VL srities, kaip pavaizduota SEQ ID Nr. 89 arba 93 ir VH srities, kaip pavaizduota SEQ ID Nr. 87 arba 91;

(f) VL srities, kaip pavaizduota SEQ ID Nr. 107 arba 111 ir VH srities, kaip pavaizduota SEQ ID Nr. 105 arba 109;

(g) VL srities, kaip pavaizduota SEQ ID Nr. 125 arba 129 ir VH srities, kaip pavaizduota SEQ ID Nr. 123 arba 127;

(h) VL srities, kaip pavaizduota SEQ ID Nr. 143 arba 147 ir VH srities, kaip pavaizduota SEQ ID NR. 141 arba 145;

(i) VL srities, kaip pavaizduota SEQ ID Nr. 161 arba 165 ir VH srities, kaip pavaizduota SEQ ID Nr. 159 arba 163; ir

(j) VL srities, kaip pavaizduota SEQ ID Nr. 179 arba 183 ir VH srities, kaip pavaizduota SEQ ID Nr. 177 arba 181.

9. Polipeptidas pagal 8 punktą, kur pirmasis rišantis domenas apima aminorūgščių seką, parinktą iš grupės, susidedančios iš SEQ ID Nr. :23, 25, 41, 43, 59, 61, 77, 79, 95, 97, 113, 115, 131, 133, 149, 151, 167, 169, 185 arba 187.

10. Polipeptidas pagal bet kurį 3-9 punktą, kur ląstelės paviršiaus antigenas yra naviko antigenas.

11. Polipeptidas pagal bet kurį 3-9 punktą, kur ląstelės paviršiaus antigenas yra parinktas iš EGFR, EGFRvIII, MCSP, karboninės anhidrazės IX, CD30, CD33, CD44v6, EpCAM, Her2/naujo, MUC1, IgE, HBV ir HCV.

12. Polipeptidas pagal bet kurį 3-11 punktą, kur minėtas polipeptidas yra bispecifinė viengrandė antikūno molekulė.

13. Polipeptidas pagal 12 punktą, kur bispecifinė viengrandė antikūno molekulė apima grupę tokių sekų, kaip CDR H1, CDR H2, CDR H3, CDR L1, CDR L2 ir CDR L3 antrajame surišančiame domene, parinktame iš grupės, susidedančios iš:

SEQ ID Nr.: 189-194, SEQ ID Nr.: 201-206, SEQ ID Nr.: 219-224, SEQ ID Nr.: 237-242, SEQ ID Nr.: 255-260, SEQ ID Nr.:273-279, SEQ ID Nr.:382-384 ir 387-389, SEQ ID Nr.: 400-402 ir 405-407, SEQ ID Nr.: 418-420 ir 423-425, SEQ ID Nr.: 436-438 ir 441-443, SEQ ID Nr.: 454-456 ir 459-461, SEQ ID Nr.: 472-474 ir 477-479, SEQ ID Nr.: 490-492 ir 495-497, SEQ ID Nr.: 508-510 ir 513-515, SEQ ID Nr.: 530-532 ir 1568-1570, SEQ ID Nr.: 545-547 ir 550-552, SEQ ID Nr.: 559-561 ir 564-566, SEQ ID Nr.: 577-579 ir 582-584, SEQ ID Nr.: 615-617 ir 620-622, SEQ ID Nr.: 633-635, 638, 639 ir 1571 , SEQ ID Nr.: 650-652 ir 655-657, SEQ ID Nr.:668-670 ir 673-675, SEQ ID Nr.: 682-684 ir 687-689, SEQ ID Nr.: 696-698 ir 701-703, SEQ ID Nr.: 710-712 ir 715-717, SEQ ID Nr.: 724-726 ir 729-731, SEQ ID Nr.: 738-740 ir 743-745, SEQ ID Nr.: 752-754 ir 757-759, SEQ ID Nr.: 766- 768 ir 771-773, SEQ ID Nr.: 780-782 ir 785-787, SEQ ID Nr.: 794-796 ir 799-801, SEQ ID Nr.: 808-810 ir 813-815, SEQ ID Nr.: 822-824 ir 827-829, SEQ ID Nr.: 836-838 ir 841-843, SEQ ID Nr.: 850-852 ir 855- 857, SEQ ID Nr.: 866-868 ir 871-873, SEQ ID Nr.: 884-886 ir 889-891, SEQ ID Nr.: 902-904 ir 907-909, SEQ ID Nr.: 920-922 ir 925-927, SEQ ID Nr.: 938-940 ir 943-945, SEQ ID Nr.: 956-958 ir 961-963, SEQ ID Nr.: 974-976 ir 979-981 , SEQ ID Nr.: 992-994 ir 997-999, SEQ ID Nr.: 1006- 1008 ir 1011 -1013, SEQ ID Nr.: 1020-1022 ir 1025-1027, SEQ ID Nr.: 1034-1036 ir 1039-1041 , SEQ ID Nr.: 1048-1050 ir 1053-1055, SEQ ID Nr.: 1062-1064 ir 1067-1069, SEQ ID Nr: 1076-1078 ir 1081-1083, SEQ ID Nr.: 1090-1092 ir 1095-1097, SEQ ID Nr.: 1114-1116 ir 1119-1121, SEQ ID Nr.: 1128-1130 ir 1133-1135, SEQ ID Nr.: 1141-1143 ir 1146-1148, SEQ ID Nr.: 1155-1157 ir 1160-1162, SEQ ID Nr.: 1169-1171 ir 1174-1176, SEQ ID Nr.: 1183-1185 ir 1188-1190, SEQ ID Nr.: 1197-1199 ir 1202-1204, SEQ ID Nr.: 1211-1213 ir 1216-1218, SEQ ID Nr.: 1225-1227 ir 1230-1232, SEQ ID Nr.: 1239-1241 ir 1244-1246, SEQ ID Nr.: 1253-1255 ir 1258-1260, SEQ ID Nr.: 1267-1269 ir 1272-1274, SEQ ID Nr.: 1281-1283 ir 1286-1288, SEQ ID Nr.: 1295-1297 ir 1300-1302, SEQ ID Nr.: 1309-1311 ir 1314-1316, SEQ ID Nr.: 1323-1325 ir 1328-1330 SEQ ID Nr.: 1343-1345 ir 1348-1350, SEQ ID Nr.: 1361-1363 ir 1366-1368, SEQ ID Nr.: 1375-1377 ir 1380-1382, SEQ ID Nr.: 1389- 1391 ir 1394-1396, SEQ ID Nr.: 1403-1405 ir 1408-1410, SEQ ID Nr.: 1417-1419 ir 1422-1424, SEQ ID Nr.: 1431-1433 ir 1436-1438, SEQ ID Nr.: 1445-1447 ir 1450-1452, SEQ ID Nr.: 1459-1461 ir 1464-1466, SEQ ID Nr.: 1473-1475 ir 1478-1480, SEQ ID Nr.: 1486-1491, SEQ ID Nr.: 1492-1497, SEQ ID Nr.: 1505-1507 ir 1510-1512, SEQ ID Nr.: 1531-1533 ir 1536-1538, SEQ ID Nr.: 1573-1575 ir 1578-1580, SEQ ID Nr.: 1591-1593 ir

1596-1598, SEQ ID Nr.: 1605-1607 ir 1610-1612, SEQ ID Nr.: 1619-1621 ir 1624-1626, SEQ ID Nr.: 1634-1636 ir 1639-1641, SEQ ID Nr.: 1652- 1654 ir SEQ ID Nr.: 1657-1659 ir SEQ ID Nr.: 1669-1674.

14. Polipeptidas pagal 12 punktą, kur bispecifinė viengrandė antikūno molekulė apima seką, parinktą iš:

(a) aminorūgščių sekos, kaip pavaizduota bet kurioje SEQ ID Nr.: 291, 293, 295, 297, 299, 301, 303, 305, 307, 309, 311, 313, 315, 317, 319, 321, 323, 325, 327, 329, 331, 333, 335, 337, 339, 341, 343, 345, 347, 393, 395, 397, 411, 413, 415, 429, 431, 433, 447, 449, 451, 465, 467, 469, 483, 485, 487, 501, 503, 505, 519, 521, 523, 1336, 1338, 1340, 538, 540, 542, 556, 570, 572, 574, 588, 590, 592, 626, 628, 630, 643, 645, 647, 661, 663, 665, 679, 693, 707, 721, 735, 749, 763, 777, 791, 805, 819, 833, 847, 861, 863, 877, 879, 881, 895, 897, 899, 913, 915, 917, 931, 933, 935, 949, 951, 953, 967, 969, 971, 985, 987, 989, 1003, 1017, 1031, 1045, 1059, 1073, 1087, 1101, 1125, 1138, 1152, 1166, 1180, 1194, 1208, 1222, 1236, 1250, 1264, 1278, 1292, 1306, 1320, 1334, 1354, 1356, 1358, 1372, 1386, 1400, 1414, 1428, 1442, 1456, 1470, 1484, 1500, 1502, 1518, 1520, 1522, 1524, 1526, 1528, 1544, 1546, 1548, 1550, 1552, 1554, 1556, 1558, 1560, 1562, 1564, 1566, 1586, 1588, 1602, 1616, 1630, 1647, 1649 arba 1663; ir

(b) aminorūgščių sekos, koduotos nukleorūgščių seka, kaip pavaizduota bet kurioje iš SEQ ID Nr.: 292, 294. 296, 298, 300, 302, 304, 306, 308, 310, 312, 314, 316, 318, 320, 322, 324, 326, 328, 330, 332, 334, 336, 338, 340, 342, 344, 346, 348, 394, 396, 398, 412, 414, 416, 430, 432, 434, 448, 450, 452, 466, 468, 470, 484, 486, 488, 502, 504, 506, 520, 522, 524, 1337, 1339, 1341, 539, 541, 543, 557, 571, 573, 575, 589, 591, 593; 627, 629, 631, 644, 646, 648, 662, 664, 666, 680; 694, 708, 722, 736, 750, 764, 778, 792, 806, 820, 834, 848, 862, 864, 878, 880, 882, 896, 898, 900, 914, 916, 918, 932, 934, 936, 950, 952, 954, 968, 970, 972, 986, 988, 990, 1004, 1018, 1032, 1046, 1060, 1074, 1088, 1102, 1126, 1139, 1153, 1167, 1181, 1195, 1209, 1223, 1237, 1251, 1265, 1279, 1293, 1307, 1321, 1335, 1355, 1357, 1359, 1373, 1387, 1401, 1415, 1429, 1443, 1457, 1471, 1485, 1501, 1503, 1519, 1521, 1523, 1525, 1527, 1529, 1545, 1547, 1549, 1551, 1553, 1555, 1557, 1559, 1561, 1563, 1565, 1567, 1587, 1589, 1603, 1617, 1631, 1648, 1650 arba 1664.

15. Nukleorūgščių seka, koduojanti polipeptidą, kaip apibrėžta bet kuriame 1-14 punkte.

16. Vektorius, kuris apima nukleorūgščių seką, kaip apibrėžta 15 punkte.

17. Ląstelė šeimininkė, transformuota arba transfekuota vektoriumi, apibrėžtu 16 punkte.

18. Polipeptido pagal bet kurį 1-14 punktą gamybos būdas, kur minėtas būdas apima ląstelės šeimininkės, apibrėžtos 17 punkte, kultivavimą esant sąlygoms, įgalinančioms polipeptido, kaip apibrėžta bet kuriame 1-14 punkte, raišką ir gauto polipeptido išgavimą iš kultūros.

19. Farmacinė kompozicija, apimanti polipeptidą pagal bet kurį 1-14 punktą arba pagamintą būdu pagal 18 punktą.

20. Polipeptidas pagal bet kurį 1-14 punktą arba pagamintas būdu pagal 18 punktą, skirtas panaudoti ligos, parinktos iš proliferacinės ligos, navikinės ligos arba imunologinio sutrikimo, prevencijai, gydymui arba palengvinimui.

21. Rinkinys, apimantis polipeptidą pagal bet kurį 1-14 punktą, nukleorūgšties molekulę pagal 15 punktą, vektorių pagal 16 punktą arba ląstelę šeimininkę pagal 17 punktą.

22. CD3ε ekstraląstelinio domeno N-galinio fragmento daugiausiai 27 aminorūgščių, apimančių aminorūgščių seką Gln-Asp-Gly-Asn-Glu-Glu-Met-Gly arba Gln-Asp-Gly-Asn-Glu-Glu-Ile-Gly, panaudojimas gamybai polipeptido pagal 1 punktą.

---

(51) Int.Cl. ***C07K 16/28*** (2006.01)
G01N 33/00 (2006.01)
C07K 16/00 (2006.01)
(11) **2044121**
(96) 07801422.2
(96) 2007 07 11
(97) 2009 04 08
(97) 2013 08 21
(86) PCT/EP2007/006123
(86) 2007 07 11
(87) WO 2008/006554
(87) 2008 01 17
(30) 06450095, 2006 07 11, EP
(72) SCHUSTER, Manfred, AT
KIRCHEIS, Ralf, AT
NECHANSKY, Andreas, AT
JOST, Wolfgang, DE
GORR, Gilbert, DE
(73) Greenovation Biotech GmbH, 79111 Freiburg i.Br, DE
(74) Marius JAKULIS - JASON, 3, AAA Law, J.Jasinskio g. 16A, LT-03163 Vilnius, LT
(54) Gliko-modifikuoti antikūnai

Apibrėžties punktai: 13, brėžiniai: 7.

(57) 1. Antikūnų preparato, apimančio modifikuotus gyvūno IgG antikūnus arba jų fragmentus, apimančius imunoglobulino rišantįjį domeną ir Fc sritį, specifinius antigeno atžvilgiu, gamybos būdas, b e s i s k i r i a n t i s tuo, kad

- antikūnai arba jų dariniai arba fragmentai apima N-glikano struktūrą, neturinčią fukozės ir ksilozės, ir
- bent 90 %, geriau, bent 95 %, dar geriau, bent 99 %, visų geriausia, 100 % modifikuotų antikūnų, jų darinių arba fragmentų neturi C-galinės lizino liekanos,

b e s i s k i r i a n t i s tuo, kad antikūnai, jų dariniai arba fragmentai, apimantys imunoglobulino rišantįjį domeną ir Fc sritį, ekspresuojami augalų ląstelėse, kuriose nėra β1,2-ksiloziltransferazės aktyvumo ir α1,3-fukoziltransferazės aktyvumo, kur antikūnų, jų darinių arba fragmentų C-galinis lizinas yra pašalintas.

2. Būdas pagal 1 punktą, kur augalų ląstelės dar neturi 1,4-galaktoziltransferazės aktyvumo.

3. Būdas pagal 1 arba 2 punktą, b e s i s k i r i a n t i s tuo, kad nemodifikuoto antikūno preparatas pasižymi tokiu pačiu afiniškumu antigenui, kaip ir modifikuotų antikūnų, jų darinių arba fragmentų preparatas.

4. Būdas pagal bet kurį iš 1-3 punktą, b e s i s k i r i a n t i s tuo, kad preparato ADCC aktyvumas yra bent 10 %, geriau, bent 15 %, dar geriau, bent 20 % mažiau inhibuotas bent 10 %, geriau, bent 40 % serumo tirpale, apimančiame nespecifinius gyvūno, geriau, žinduolio, antikūnus, negu gyvūno nemodifikuoto antikūno, specifinio tam pačiam antigenui, preparato.

5. Būdas pagal bet kurį iš 1-4 punktą, b e s i s k i r i a n t i s tuo, kad N-glikano struktūra yra parinkta iš $GlcNAc_2Man_3$, $GlcNAc_2Man_3GlcNAc$ arba $GlcNAc_2Man_3GlcNAc_2$.

6. Būdas pagal bet kurį iš 1-4 punktą, b e s i s k i r i a n t i s tuo, kad ADCC efektoriaus funkcija yra padidėjusi bent 5 kartus, geriau, bent 10 kartų, ypatingai geriau, bent 20 kartų, dar geriau, bent 30 kartų, netgi dar geriau, bent 40 kartų, geriausia, bent 50 kartų lyginant su gyvūno nemodifikuoto antikūno preparatu, geriau specifinio tam pačiam antigenui.

7. Būdas pagal bet kurį iš 1-6 punktą, b e s i s k i r i a n t i s tuo, kad mažiau negu 50 %, geriau, mažiau negu 30 %, dar geriau, mažiau negu 10 % antikūnų, jų darinių arba fragmentų neturi N-glikano struktūros.

8. Būdas pagal bet kurį iš 1-7 punktą, b e s i s k i r i a n t i s tuo, kad gyvūnas yra žinduolis, geriau, žmogus arba kupranugaris arba pelė, arba roplys, geriau, krokodilas , ir (arba) gyvūno modifikuoti antikūnai arba jų dariniai arba fragmentai yra chimeriniai, humanizuoti arba žmogaus antikūnai ir (arba) monokloniniai antikūnai.

9. Būdas pagal bet kurį iš 1-8 punktą, b e s i s k i r i a n t i s tuo, kad preparato ADCC aktyvumas yra bent 20 %, geriau, bent 30 % mažiau inhibuotas nespecifinių antikūnų tirpale.

10. Būdas pagal bet kurį iš 1-9 punktą, b e s i s k i r i a n t i s tuo, kad CDC aktyvumas yra bent 10 % sumažėjęs, lyginant su nemodifikuotų antikūnų preparatu, specifiniu tam pačiam antigenui.

11. Būdas pagal bet kurį iš 1-10 punktą, b e s i s k i r i a n t i s tuo, kad modifikuotų antikūnų, jų darinių arba fragmentų surišimas su $CD16_{158\ F/F}$ yra bent 10 % mažiau inhibuotas bent 10 %, geriau, bent 40 % serumo tirpale, apimančiame nespecifinius gyvūno antikūnus, negu gyvūno nemodifikuoto antikūno, specifinio tam pačiam antigenui, preparato, ir (arba) tuo, kad modifikuotų antikūnų, jų darinių arba fragmentų taikinių ląstelių lizė, medijuojama bet kurio $CD16_{158}$ genotipo, yra bent 10 % mažiau inhibuota bent 10 %, geriau, bent 40 % serumo tirpale, apimančiame nespecifinius gyvūno antikūnus, negu nemodifikuoto gyvūno antikūno, specifinio tam pačiam antigenui, preparato.

12. Būdas pagal bet kurį iš 1-11 punktą, b e s i s k i r i a n t i s tuo, kad C-galinis lizinas yra pašalintas karboksipeptidaze.

13. Būdas pagal bet kurį iš 1-11 punktą, b e s i s k i r i a n t i s tuo, kad C-galinis lizinas yra pašalintas *in vivo*, parenkant atitinkamas ląstelių kultūros sąlygas.

---

(51) Int.Cl. ***C07K 16/28*** (2006.01)
A61K 39/395 (2006.01)
A61P 37/00 (2006.01)
A61K 35/00 (2006.01)
A61P 21/00 (2006.01)
A61P 43/00 (2006.01)
C12N 15/13 (2006.01)
A61P 25/28 (2006.01)
C12N 15/73 (2006.01)
C12N 1/21 (2006.01)

(11) **2152748**
(96) 08768087.2
(96) 2008 06 03
(97) 2010 02 17
(97) 2013 08 21
(86) PCT/US2008/007000
(86) 2008 06 03
(87) WO 2008/150525
(87) 2008 12 11
(30) 933072 P, 2007 06 04, US
994646 P, 2007 09 20, US

(72) SIEBEL, Christian, W., US
WU, Yan, US

(73) Genentech, Inc., South San Francisco CA 94080-4990, US

(74) Jurga PETNIŪNAITĖ, 51, AAA Law, J.Jasinskio g. 16A, LT-03163 Vilnius, LT

(54) Anti-notch1-NRR antikūnai ir jų panaudojimo būdai

Apibrėžties punktai: 25, brėžiniai: 17.

(57) 1. Išskirtas antikūnas prieš Notch1 neigiamą reguliatorinę sritį (NRR), kur minėtas antikūnas, jeigu jis yra surištas su Notch1-NRR, sumažina Notch1 signalo pernešimą ir kur minėtas Notch1-NRR yra žmogaus Notch1-NRR, turintis aminorūgščių seką, parodytą kaip SEQ ID Nr. 56 1446-1735 aminorūgštys arba pelės Notch1-NRR, turintis aminorūgščių seką, parodytą kaip SEQ ID Nr. 57 1446-1725 aminorūgštys.

2. Išskirtas anti-Notch1-NRR antikūnas pagal 1 punktą, kur minėtas antikūnas suriša žmogaus Notch1-NRR ir pelės Notch1-NRR.

3. Išskirtas anti-Notch1-NRR antikūnas pagal 1 arba 2 punktą, kur minėtas antikūnas rišasi prie Notch1-NRR su Kd $1x10^{-7}$ arba aukštesne reikšme.

4. Išskirtas anti-Notch1-NRR antikūnas pagal 1 arba 2 punktą, kur minėtas rišimasis yra su (i) Kd $1x10^{-8}$ arba aukštesne reikšme arba (ii) Kd $1x10^{-9}$ arba aukštesne reikšme.

5. Išskirtas anti-Notch1-NRR antikūnas pagal bet kurį 1-4 punktą, apimantis:

(a) bent vieną, dvi, tris, keturias arba penkias hiperkintamos srities (HVR) sekas, parinktas iš grupės, susidedančios iš:

(i) HVR-L1, apimančios seką A1-A11, kur A1-A11 yra RASQDVSTAVA (SEQ ID Nr. 7)

(ii) HVR-L2, apimančios seką B1-B7, kur B1-B7 yra SASFLYS (SEQ ID Nr. 8)

(iii) HVR-L3, apimančios seką C1-C9, kur C1-C9 yra QQSYTTPPT (SEQ ID Nr. 9)

(iv) HVR-H1, apimančios seką D1-D10, kur D1-D10 yra GFTFSSYWIH (SEQ ID Nr. 1)

(v) HVR-H2, apimančios seką E1-E18, kur E1-E18 yra ARINPSNGSTNYADSVKG (SEQ ID Nr. 2) ir

(vi) HVR-H3, apimančios seką F1-F14, kur F1-F14 yra ARGSGFRWVMDY (SEQ ID Nr. 6); ir

(b) bent vieną HVR variantą, kur HVR varianto seka apima pakeitimą bent vienoje liekanoje SEQ ID Nr. 1-12 pavaizduotose sekose.

6. Antikūnas pagal 5 punktą, kur HVR-L3 variantas apima 1, 2, 3 arba 4 pakeitimus bet kuriame derinyje sekančiose padėtyse: C3, C4, C5 ir C8, kur C3 yra S arba F, C4 yra Y arba F, C5 yra T arba S ir C8 yra P arba A arba S; arba kur HVR-H2 variantas apima 1, 2, 3 arba 4 pakeitimus bet kuriame derinyje sekančiose padėtyse: E6, E8, E10 ir E11, kur E6 yra S arba P arba A, E8 yra G arba R, E10 yra T arba A arba N ir E11 yra N arba H arba Q arba R.

7. Išskirtas anti-Notch1-NRR antikūnas pagal bet kurį 1-4 punktą, kur antikūnas apima bent vieną, bent du, bent tris arba visus keturis iš šių:

(i) apimančią SEQ ID Nr. 1 sekos HVR-H1 seką;

(ii) apimančią SEQ ID Nr. 2, 3, 4, arba 5 sekos HVR-H2 seką;

(iii) apimančią SEQ ID Nr. 6 sekos HVR-H3 seką; ir

(iv) apimančią SEQ ID NO:10, 11 arba 12 sekos HVR-L3 seką.

8. Antikūnas pagal 7 punktą, kur antikūnas apima HVR-L1, HVR-L2, HVR-L3, HVR-H1, HVR-H2 ir HVRH3, kur kiekviena, iš eilės, apima:

(i) SEQ ID Nr. 7, 8, 9, 1, 2, 6;

(ii) SEQ ID Nr. 7, 8, 10, 1, 3, 6;

(iii) SEQ ID Nr. 7, 8, 11, 1, 4, 6; arba

(iv) SEQ ID Nr. 7, 8, 12, 1, 5, 6.

9. Antikūnas, kuris (i) konkuruoja su antikūnu pagal 8 punktą dėl prisirišimo prie Notch1-NRR arba (ii) rišasi prie to paties Notch1-NRR epitopo, kaip ir antikūnas pagal 8 punktą.

10. Antikūnas pagal bet kurį 5-8 punktą, kur antikūnas apima (i) struktūrinę seką, kur bent dalis struktūrinės sekos yra žmogaus tipinė struktūrinė seka, (ii) žmogaus κ pogrupio tipinė struktūrinė seka arba (iii) sunkiosios grandinės žmogaus III pogrupio tipinė struktūrinė seka.

11. Antikūnas pagal 10 (iii) punktą, kur antikūnas apima vienoje arba daugiau padėčių 71, 73 arba 78 ir kur pasirinktinai pakeitimas yra vienas arba daugiau iš R71A, N73T arba N78A.

12. Polinukleotidas, koduojantis antikūną pagal bet kurį 1-11 punktą.

13. Vektorius, apimantis polinukleotidą pagal 12 punktą, kur, pasirinktinai, vektorius yra raiškos vektorius.

14. Ląstelė šeimininkė, apimanti vektorių pagal 13 punktą, kur, pasirinktinai, ląstelė šeimininkė yra prokariotinė, eukariotinė arba žinduolio ląstelė.

15. Anti-Notch1-NRR antikūno gamybos būdas, kur minėtas būdas apima (a) raiškos vektoriaus pagal 13 punktą raišką atitinkamoje ląstelėje šeimininkėje ir (b) antikūno išgavimą.

16. Anti-Notch1-NRR antikūnas pagal bet kurį 1-11 punktą, skirtas panaudoti gydymo būde.

17. Anti-Notch1-NRR antikūnas pagal bet kurį 1-11 punktą, skirtas panaudoti gydymo būde individo, turinčio sutrikimą, susijusį su padidėjusiu Notch1 pernešimu, kur būdas apima efektyvaus

kiekio minėto anti-Notch1-NRR antikūno įvedimą individui, kur minėtas sutrikimas yra (i) vėžys, navikas ir/arba ląstelės proliferacinis sutrikimas, (ii) neurodegeneracinis sutrikimas arba (iii) apima patologinę būklę, susijusią su angiogeneze, kuri yra akies vidaus neovaskulinė liga.

18. Anti-Notch1-NRR antikūnas, skirtas panaudoti pagal 17 punktą, kur sutrikimas yra vėžys, navikas ir/arba ląstelės proliferacinis sutrikimas, parinktas iš grupės, susidedančios iš gaubtinės ir tiesiosios žarnos vėžio, virškinamojo trakto vėžio, plaučių vėžio, krūties vėžio, kiaušidžių vėžio, T-ląstelių ūmios limfoblastinės leukemijos (T-ALL) ir melanomos.

19. Anti-Notch1-NRR antikūnas, skirtas panaudoti pagal 18 punktą, kur sutrikimas yra gaubtinės žarnos adenokarcinoma arba adenoma, nesmulkialąstelinis plaučių vėžys, kiaušidžių vėžys arba krūties karcinoma.

20. Anti-Notch1-NRR antikūnas, skirtas panaudoti pagal bet kurį 17-19 punktą, kur būdas dar apima įvedimą individui efektyvaus kiekio antrojo medikamento, kur anti-Notch1-NRR antikūnas yra pirmasis medikamentas.

21. Anti-Notch1-NRR antikūnas, skirtas panaudoti pagal 20 punktą, kur antrasis medikamentas yra (i) kitas antikūnas, chemoterapinis agentas, citotoksinis agentas, antiangiogeninis agentas, imunosupresuojantis agentas, provaistas, citokinas, citokino antagonistas, citotoksinis spinduliavimas, kortikosteroidas, anti-emetikas, vėžio vakcina, analgetikas, augimą slopinantis agentas arba (ii) tamoksifenas, letrozolas, eksemestanas, anastrozolas, irinotekanas, cetuksimabas, fulvestrantas, vinorelbinas, erlotinibas, bevacizumabas, vinkristinas, imatinibas, sorafenibas, lapatinibas arba transtuzumabas.

22. Anti-Notch1-NRR antikūnas, skirtas panaudoti pagal 20 arba 21 punktą, kur antrasis medikamentas yra įvedamas prieš anti-Notch1-NRR antikūno įvedimą arba vėliau po anti-Notch1-NRR antikūno įvedimo, arba konkurenciškai su anti-Notch1-NRR antikūnu.

23. Anti-Notch1-NRR antikūnas, skirtas panaudoti pagal bet kurį 17-22 punktą, kur minėtas individas yra žmogus.

24. Anti-Notch1-NRR antikūnas, skirtas panaudoti pagal 17 punktą, kur sutrikimas yra susijęs su Notch 1 aminorūgščių sekos mutacijos aktyvavimu.

25. Kompozicija, apimanti anti-Notch1-NRR antikūną pagal bet kurį 1-11 punktą ir farmacinį nešiklį.

---

(51) Int.Cl. ***C12N 5/074*** (2006.01)
(11) **2078073**
(96) 07852651.4
(96) 2007 10 11
(97) 2009 07 15
(97) 2013 07 24
(86) PCT/US2007/021708
(86) 2007 10 11
(87) WO 2008/045498
(87) 2008 04 17
(30) 829238 P, 2006 10 12, US
(72) COLTER, David, C., US
SEYDA, Agnieszka, US
BUENSUCESO, Charito, S., US
GOSIEWSKA, Anna, US
(73) Ethicon, Inc., Somerville, NJ 08876-0151, US
(74) Jurga PETNIŪNAITĖ, 51, AAA Law, J.Jasinskio g. 16A, LT-03163 Vilnius, LT
(54) Iš inkstų gautos ląstelės ir jų panaudojimo būdai audinių reparacijai ir regeneracijai
Apibrėžties punktai: 25, brėžiniai: 0.
(57) 1. Išskirta arba išgryninta iš žmogaus inkstų gauta ląstelių populiacija, kur minėta ląstelių populiacija geba savaime atsinaujinti ir daugintis kultūroje, kur ląstelių populiacija turi ląstelės paviršiaus raiškos žymenis HLAI ir CD44 ir bent vieną iš Oct-4, Red-1, Pax-2, Cadherin-11, FoxD1, WT1, Eyal, HNF3B, CXC-R4, Sox-17, EpoR, BMP2, BMP7 arba GDF5 ir neturi ląstelės paviršiaus raiškos žymenų CD133, E-cadherin ir Wnt-4 ir bent vieno iš Sox2, FGF4, hTert, SIX2 arba GATA-4.

2. Ląstelių populiacija pagal 1 punktą, kuri turi ląstelės paviršiaus raiškos žymenis CD24, CD29, CD49c, CD73, CD 166 arba SSEA-4 ir neturi bent vieno ląstelės paviršiaus raiškos žymenų HLA II, CD31, CD34, CD45, CD56, CD80, CD86, CD104, CD105, CD117, CD138 arba CD141.

3. Ląstelių populiacija pagal 1 punktą, kur ląstelės yra gautos iš inkstų žievės, inkstų šerdies ir subkapsulinės srities.

4. Ląstelių populiacija pagal 1 punktą, kur ląstelių populiacija išskiria bent vieną iš trofinių faktorių FGF2, HGF, TGFα, TIMP-1, TIMP-2, MMP-2 arba VEGF ir neišskiria bent vieno iš trofinių faktorių PDGF-bb arba IL12p70.

5. Išskirtos, iš žmogaus inkstų gautos ląstelių populiacijos, gavimo būdas, apimantis
audinio, gauto iš žmogaus inksto subkapsulinės srities, žievės arba šerdies, inkubavimą, esant bent vienai arba daugiau metalo proteazių, neutralių proteazių arba mukolitinių fermentų, kad disocijuotų bent dalis audinio į individualias ląsteles,
ląstelių padengimą ant substrato,
tarp minėtų ląstelių identifikavimą ląstelių poaibio,

kuris turi ląstelės paviršiaus raiškos žymenis HLAI ir CD44 ir bent vieną iš Oct-4, Red-1, Pax-2, Cadherin-11, FoxD1, WT1, Eyal, HNF3B, CXC-R4, Sox-17, EpoR, BMP2, BMP7 arba GDF5 ir neturi ląstelės paviršiaus raiškos žymenų CD133, E-cadherin ir Wnt-4 ir bent vieno iš Sox2, FGF4, hTert, SIX2 arba GATA-4, ir

minėto ląstelių poaibio išskyrimą, kad būtų paruošta minėta iš žmogaus inkstų gauta ląstelių populiacija.

6. Potencialaus vaisto, skirto sutrikimo, susijusio su inkstų ląstelėmis gydymui žmogui, atrankos būdas, apimantis pakopas:

(a) paruošimą išskirtos arba išgrynintos ląstelių populiacijos, gautos iš žmogaus inksto subkapsulinės srities, žievės arba šerdies, kur minėta populiacija geba savaime atsinaujinti ir daugintis kultūroje, kur ląstelių populiacija turi ląstelės paviršiaus raiškos žymenis HLAI ir CD44 ir bent vieną iš Oct-4, Red-1, Pax-2, Cadherin-11, FoxD1, WT1, Eyal, HNF3B, CXC-R4, Sox-17, EpoR, BMP2, BMP7 arba GDF5 ir neturi ląstelės paviršiaus raiškos žymenų CD133, E-cadherin ir Wnt-4 ir bent vieno iš Sox2, FGF4, hTert, SIX2 arba GATA-4;

(b) kultivavimą iš žmogaus inksto gautos populiacijos, esant proliferacijos sąlygoms, kad būtų gauta ląstelinė kompozicija, apimanti ląsteles su savaiminio atsinaujinimo ir dauginimosi *in vitro* kultūroje potencialia galimybe arba padidinta potencialia galimybe;

(c) (a) arba (b) pakopoje gautų kultivuotų ląstelių paveikimą potencialiu vaistu; ir

(d) aptikimą potencialaus vaisto efekto buvimo arba nebuvimo ląstelių išgyvenamumui arba minėtų ląstelių morfologinėms, funkcinėms arba fiziologinėms charakteristikoms ir/arba molekulinėms biologinėms ypatybėms, pagal kurį efektas, keičiantis ląstelių išgyvenamumą, ląstelių morfologines, funkcines arba fiziologines charakteristikas ir/arba molekulines biologines ypatybes ląstelių populiacijoje, rodo potencialaus vaisto aktyvumą inkstų ląstelių sutrikimo gydymui.

7. Tiriamos medžiagos toksiškumo inkstų ląstelių funkcijai nustatymo būdas, apimantis pakopas:

(a) paruošimą išskirtos arba išgrynintos ląstelių populiacijos, gautos iš žmogaus inksto subkapsulinės srities, žievės arba šerdies, kur minėta populiacija geba savaime atsinaujinti ir daugintis kultūroje, kur ląstelių populiacija turi ląstelės paviršiaus raiškos žymenis HLAI ir CD44 ir bent vieną iš Oct-4, Red-1, Pax-2, Cadherin-11, FoxD1, WT1, Eyal, HNF3B, CXC-R4, Sox-17, EpoR, BMP2, BMP7 arba GDF5 ir neturi ląstelės paviršiaus raiškos žymenų CD133, E-cadherin ir Wnt-4 ir bent vieno iš Sox2, FGF4, hTert, SIX2 arba GATA-4;

(b) ląstelių populiacijos paveikimą tiriama medžiaga; ir

(c) aptikimą tiriamos medžiagos efekto buvimo arba nebuvimo ląstelių išgyvenamumui arba minėtų ląstelių morfologinėms, funkcinėms arba fiziologinėms charakteristikoms ir/arba ląstelių molekulinėms biologinėms ypatybėms populiacijoje, pagal kurį efektas, keičiantis ląstelių išgyvenamumą, ląstelių morfologines, funkcines arba fiziologines charakteristikas ir/arba molekulines biologines ypatybes ląstelių populiacijoje, rodo tiriamos medžiagos toksiškumą inkstų ląstelių funkcijai.

8. Genetiškai pakeistos ląstelės, skirtos panaudoti žmogaus ligos gydymo būde genų terapijos metodu, b e s i s k i r i a n č i o s tuo, kad ląstelės yra pagamintos:

paruošiant išskirtą arba išgrynintą ląstelių populiaciją, gautą iš žmogaus inksto subkapsulinės srities, žievės arba šerdies, kur minėta populiacija geba savaime atsinaujinti ir daugintis kultūroje, turi ląstelės paviršiaus raiškos žymenis HLAI ir CD44 ir bent vieną iš Oct-4, Red-1, Pax-2, Cadherin-11, FoxD1, WT1, Eyal, HNF3B, CXC-R4, Sox-17, EpoR, BMP2, BMP7 arba GDF5 ir neturi ląstelės paviršiaus raiškos žymenų CD133, E-cadherin ir Wnt-4 ir bent vieno iš Sox2, FGF4, hTert, SIX2 arba GATA-4,

iš išskirtos arba išgrynintos iš žmogaus inksto gautos populiacijos genetiškai pakeičiant bent vieną ląstelę, kad gamintų terapinį geno produktą,

genetiškai pakeistos ląstelės padauginimą kultūroje.

9. Ląstelių populiacija pagal 1 punktą, kuri neturi bent vieno ląstelės paviršiaus žymens HLA II, CD80 arba CD86.

10. Genetiškai pakeistos ląstelės, skirtos panaudoti ligų gydymo būde pagal 8 punktą, kur ląstelių populiacija neturi bent vieno ląstelės paviršiaus žymens HLA II, CD80 arba CD86.

11. Neimunogeninė ląstelių populiacija pagal 9 punktą, skirta panaudoti žmogaus gydymui alogeninės transplantacijos metu.

12. Genetiškai pakeistos ląstelės, skirtos panaudoti ligų gydymo būde pagal 10 punktą alogeninės transplantacijos metu.

13. Ląstelių populiacija pagal bet kurį 1-4 punktą, skirta panaudoti išeminės inkstų audinių ligos susilpninimui arba pašalinimui arba inksto audinių, organų, komponentų arba , kurie yra pakenkti dėl traumos, amžiaus, metabolinio arba toksinio pakenkimo, ligos arba idiopatinės netekties, pakeitimo žmogui.

14. Genetiškai pakeistos ląstelės, skirtos panaudoti ligų gydymo būde pagal 10 arba 12 punktą, kur gydymas susideda iš išeminės inksto audinio ligos susilpninimo arba eliminavimo arba inksto audinių, organų, komponentų arba struktūrų, kurie yra pakenkti dėl traumos, amžiaus, metabolinio arba toksinio pakenkimo, ligos arba idiopatinės netekties, pakeitimo žmogui.

15. Ląstelių populiacija pagal bet kurį 1-4 punktą, skirta panaudoti pagal 13 punktą, kur efektas, parinktas iš: (a) kraujagyslių, tiekiančių kraują į išeminį audinį, formavimosi; (b) kraujo tėkmės į išeminį audinį; (c) deguonies pristatymo į išeminį audinį; ir (d) jų indukuotų derinių.

16. Ląstelių populiacija pagal bet kurį 1-4 punktą, kur efektas, parinktas iš: (a) kraujagyslių, tiekiančių kraują į išeminį audinį, formavimosi; (b) kraujo tėkmės į išeminį audinį; (c) deguonies pristatymo į išeminį audinį; ir (d) jų indukuotų derinių.

17. Ląstelių populiacija pagal bet kurį 1-4 punktą, skirta panaudoti pagal 13 punktą, kur gydymas susideda iš inksto subkapsulinės srities, inksto žievės arba inksto šerdies audinio susidarymo indukcijos.

18. Genetiškai pakeistos ląstelės, skirtos panaudoti pagal 14 punktą, kur yra indukuojamas inksto subkapsulinės srities, inksto žievės arba inksto šerdies audinio susidarymas.

19. Būdas pagal 5 punktą, dar apimantis vienos žmogaus iš inksto gautos ląstelės išskyrimą, apribojant praskiedimą ir vienos ląstelės dauginimąsi ląstelių kultūroje.

20. Genetiškai pakeistos ląstelės, skirtos panaudoti pagal 8 punktą, kur liga yra parinkta iš inkstų ligos, inkstų traumos, inkstų išemijos arba genetinio defekto paciente žmoguje.

21. Genetiškai pakeistos ląstelės, skirtos panaudoti gydymui ligos pagal 8 punktą,, b e s i s k i r i a n č i o s tuo, kad ląstelės yra transplantuotos *in utero*, kad produkuotų žmogaus inkstų ląsteles žmogaus prenatalinėje arba ponatalinėje būsenoje po transplantacijos, kur ląstelės produkuoja terapinį produktą, kad susilpnintų arba eliminuotų ligą žmoguje.

22. Būdas pagal 6 arba 7 punktą, kur ląstelių morfologinės, funkcinės arba fiziologinės charakteristikos yra padidintas inkstų vamzdelių susidarymas arba BMP arba BMP receptoriaus raiška.

23. Būdas pagal 6 arba 7 punktą, kur ląstelių morfologinė, funkcinė arba fiziologinė charakteristika yra padidinta bent vieno arba daugiau trofinių faktorių FGF2, HGF, TGFα, TIMP-1, TIMP-2, VEGF arba MMP-2 sekrecija.

24. Būdas pagal 6 punktą, kur sutrikimas yra išeminė inkstų liga arba inkstų audinių, organų arba komponentų arba struktūros pakenkimas žmoguje dėl traumos, amžiaus metabolinio arba toksinio pakenkimo, ligos arba idiopatinės netekties.

25. Būdas pagal 7 punktą, kur tiriamos medžiagos padidintas toksiškumas yra išmatuotas kaip sumažėjęs inkstų vamzdelių susidarymas arba BMP arba BMP receptoriaus raiška.

---

(51) Int.Cl. ***C12N 9/66*** (2006.01)
A61K 38/46 (2006.01)
C12N 15/12 (2006.01)
(11) **2229440**
(96) 08861467.2
(96) 2008 12 04
(97) 2010 09 22
(97) 2013 08 28
(86) PCT/US2008/085559
(86) 2008 12 04
(87) WO 2009/079220
(87) 2009 06 25
(30) 992319 P, 2007 12 04, US
327809, 2008 12 03, US
(72) FRANANO, F. Nicholas, US
BLAND, Kimberly, US
WONG, Marco D., US
DING, Bee C., US
(73) Proteon Therapeutics, Inc., Waltham, MA 02451, US
(74) Jurga PETNIŪNAITĖ, 51, AAA Law, J.Jasinskio g. 16A, LT-03163 Vilnius, LT
(54) Rekombinantiniai elastazės baltymai, jų gamybos būdai ir panaudojimas
Apibrėžties punktai: 16, brėžiniai: 0.
(57) 1. Savaiminio aktyvavimosi I tipo kasos elastazės baltymas, apimantis (i) elastazės aktyvavimo seką, apimančią elastazės atpažinimo seką, funkciškai prijungtą prie (ii) subrendusios I tipo kasos elastazės aminorūgščių sekos.

2. Baltymas pagal 1 punktą,

kur antroji N-galinė nuo jungties, kurią skaldant susidaro subrendusi I tipo kasos elastazės baltymas, aminorūgšties liekana yra prolinas arba

kur elastazės atpažinimo seka apima seką, parinktą iš grupės, susidedančios iš SEQ ID Nr. 11, 13, 15, 20 ir 93 arba

kur minėta aktyvavimo seka apima seką, parinktą iš grupės, susidedančios iš SEQ ID Nr. 80, 72 ir 73 arba

kur minėtas baltymas apima skilimo domeną, apimantį seką, parinktą iš grupės, susidedančios iš SEQ ID Nr. 42, 48, 49, 53 ir 55, kur pasirinktinai minėta subrendusios elastazės seka apima seką, turinčią bent 85 % sekos identiškumą aminorūgščių sekai nuo SEQ ID Nr. 84 6-tos padėties iki galo arba SEQ ID Nr. 1, arba

kur minėtas baltymas apima seką, parinktą iš grupės, susidedančios iš SEQ ID Nr. 64, 65, 67 ir 69

ir/arba

kur minėtas baltymas turi signalinę seką.

3. Nukleorūgšties molekulė, koduojanti baltymą pagal bet kurį 1 arba 2 punktą.

4. Vektorius, apimantis nukleorūgšties molekulę pagal 3 punktą.

5. Genetiškai pakeista ląstelė šeimininkė, kad vykdytų nukleorūgšties molekulės pagal 3 punktą raišką, arba ląstelė šeimininkė, apimanti vektorių pagal 4 punktą, kur pasirinktinai bent viena minėto vektoriaus kopija yra integruota į ląstelės šeimininkės genomą.

6. I tipo kasos elastazės baltymo gamybos būdas, apimantis ląstelės šeimininkės pagal 5 punktą kultivavimą, esant sąlygoms, kuriose yra produkuojamas proelastazės baltymas, toliau pasirinktinai apimantis baltymo nukreipimą į tokias aktyvavimo sąlygas, kad subrendusios I tipo kasos elastazės baltymas būtų produkuojamas.

7. Būdas pagal 6 punktą, kur tripsinas yra nenaudojamas bet kurioje gamybos proceso dalyje.

8. Būdas pagal 6 arba 7 punktą, kur ląstelė šeimininkė yra kultivuojama esant citrato, sukcinato arba acetato junginiui, kad būtų išvengta savaime aktyvuotos proelestazės savaiminio aktyvavimo arba kur citrato, sukcinato arba acetato junginys yra minėtoje kultūroje koncentracijoje 5-50 mM, 7,5-100 mM, 10-150 mM, 50-200 mM, 100-150 mM, 75-125 mM arba 90-110 mM; kur minėtas citrato, sukcinato arba acetato junginys yra pasirinktinai natrio citratas, natrio sukcinatas arba natrio acetatas atitinkamai ir/arba kur minėtos sąlygos pagal 6 punktą apima augimo periodą arba indukciją, esant pH reikšmei nuo 2 iki 6 ir būdas dar apima baltymo turinčio tirpalo pH reikšmės pakėlimą iki pH reikšmės nuo 6 iki 12.

9. Subrendusio I tipo kasos elastazės baltymo gamybos būdas, kur būdas apima:

(a) kultivavimą ląstelės šeimininkės, sukonstruotos vykdyti nukleorūgšties raišką kaip apibrėžta 3 punkte, esant sąlygoms kuriose yra gaminamas proelastazės baltymas; ir

(b) minėto proelastazės baltymo nukreipimą į tokias aktyvinimo sąlygas, kad būtų pagamintas subrendęs elastazės baltymas

kur minėtas aktyvavimas (b) pakopoje yra atliekamas per elastazę.

10. Būdas pagal 9 punktą, kur minėtas subrendęs I tipo kasos elastazės baltymas yra išskiriamas.

11. Farmacinės kompozicijos, apimančios subrendusį I tipo kasos elastazės baltymą, gamybos būdas, apimantis:

(a) savaime aktyvuoto I tipo kasos elastazės baltymo nukreipimą į aktyvinimo sąlygas, kad būtų pagamintas subrendęs elastazės baltymas; kur įvykdomas elastazės savaiminis aktyvavimas ir

(b) subrendusio I tipo kasos elastazės baltymo susidarymą

taip pagaminant farmacinę kompoziciją, apimančią minėtą subrendusį I tipo kasos elastazės baltymą.

12. Būdas pagal 11 punktą, kuris dar apima pakopas

(a) liofilizuotos subrendusios I tipo kasos elastazės gamybą; ir

(b) liofilizuotos subrendusios I tipo kasos elastazės atkūrimą vandenyje arba farmaciniu požiūriu priimtiname nešiklyje, tuo būdu pagaminant farmacinę kompoziciją, apimančią subrendusią žmogaus I tipo kasos elastazę.

13. Būdas pagal bet kurį 6-12 punktą, kur minėto proelastazės baltymo aktyvavimas yra inicijuojamas pridedant katalitinį kiekį elastazės.

14. Farmacinė kompozicija, kuri yra

(a) gaunama būdu pagal bet kurį 11, 12 punktą arba 13 punktą, jeigu priklauso nuo 11 arba 12 punkto ir/arba

(b) apima (i) terapiniu požiūriu efektyvų kiekį subrendusios žmogaus I tipo kasos elastazės ir (ii) farmaciniu požiūriu priimtiną nešiklį

kur kiekvienoje kompozicijoje iš (a) ir/arba (b) atitinkamai

(c) subrendusi žmogaus I tipo kasos elastazė yra charakterizuojama specifiniu aktyvumu nuo 1 iki 40 U/mg baltymo ir/arba

(d) tripsino aktyvumas minėtoje kompozicijoje atitinka mažiau negu 4 ng/1mg subrendusios elastazės baltymo.

15. Farmacinė kompozicija pagal 14 punktą, kur kompozicija neturi jokio baltymo, susidedančio iš SEQ ID Nr. 70 ir 71 ir/arba kuri neturi tripsino.

16. Farmacinė kompozicija pagal bet kurį 14 arba 15 punktą, kuri yra tirpalas, skirtas parenteraliniam įvedimui ir apima fosfatą, fosfatinį buferį fosfatu buferintą druskos tirpalą.

---

(51) Int.Cl. ***C12N 15/10*** (2006.01)
(11) **2401373**
(96) 10707493.2
(96) 2010 02 24
(97) 2012 01 04
(97) 2013 09 11
(86) PCT/EP2010/052344
(86) 2010 02 24
(87) WO 2010/097411
(87) 2010 09 02
(30) 155437 P, 2009 02 25, US
200900666, 2009 05 28, DK
(72) LOSET, Geir, Åge, NO

(73) Nextera AS, 0349 Oslo, NO

(74) Reda ŽABOLIENĖ, 7, Advokatės Redos Žabolienės kontora METIDA, Verslo centras VERTAS, Gynėjų g. 16, LT-01109 Vilnius, LT

(54) Nuo signalinės sekos nepriklausantis pIX fago eksponavimas

Apibrėžties punktai: 12, brėžiniai: 0.

(57) 1. Fago genomas arba fagemidė, apimanti nukleorūgštį koduojantį pIX sulietą baltymą, gautą iš siūlinio fago, kur sulietas baltymas neturi prokariotinės N-galo signalinės sekos.

2. Fago genomas arba fagemidė pagal 1 punktą, kur pIX sulietas baltymas apima seką, parinktą iš grupės, susidedančios iš SEQ ID Nr. 1 (MSVLVYSFASFVLGWCLRSGITYFTRLMETSS) 1-32, 2-32, 3-32, 4-32 ir 5-32 padėties.

3. Fago genomas arba fagemidė pagal bet kurį iš ankstesnių punktų, kur egzogeninis peptidas yra sulietas tiesiogiai su pIX sekos N-galo galu.

4. Fago genomas arba fagemidė pagal bet kurį iš ankstesnių punktų, kur egzogeninis peptidas yra parinktas iš grupės, susidedančios iš antikūnų arba jų fragmentų, apimančių Fv, scFv, Fab, atskitų domenų, baltymo A Z domeno arba jo fragmentų (affibody), ankirino arba jo fragmentų, DARPino arba jo fragmentų, T ląstelių receptoriaus arba jo fragmentų, MHC klasės I arba II arba jo fragmentų, fibronektino arba jo fragmentų, antiklinų arba jo fragmentų, PDZ-domenų arba jų fragmentų, IgNAR arba jo fragmentų, CTLA4 arba jo fragmentų, ImmE7 arba jo fragmentų, Knotinų arba jų fragmentų, avimero arba jo fragmentų, GFP arba jo fragmentų ir kitų genais koduotų biologinių fluoroforų.

5. Fago genomas arba fagemidė pagal bet kurį iš ankstesnių punktų, kur egzogeninis peptidas yra bibliotekos narys.

6. Siūlinis fagas, apimantis fago genomą arba fagemidę pagal bet kurį iš 1-5 punktų.

7. Siūlinis fagas pagal 6 punktą, papildomai apimantis geną, koduojantį wt pIX ir/arba wt pIX baltymą.

8. Siūlinis fagas pagal 6 punktą, kur fagas neapima geno, koduojančio wt pIX ir/arba wt pIX baltymą.

9. Siūlinis fagas pagal bet kurį iš 6-8 punktų, papildomai apimantis vieną arba daugiau grupių, parinktų iš pIII sulieto baltymo, pVII sulieto baltymo ir pVIII sulieto baltymo.

10. Fago eksponavimo sistema, apimanti fago genomą arba fagemidę pagal bet kurį iš 1-5 punktų ir pagalbinį fagą.

11. Komplektas apimantis fago eksponavimo sistemą pagal 10 punktą.

12. Fagų biblioteka, apimanti du arba daugiau siūlinius fagus, eksponuojančius skirtingus baltymus, kur mažiausiai vienas iš šių baltymų yra pIX sulietas baltymas, ekspresuotas iš fago genomo arba fagemidės pagal 1 punktą.

---

(51) Int.Cl. ***C12N 15/117*** (2006.01)
A61P 35/00 (2006.01)
A61K 31/7088 (2006.01)

(11) **1883411**

(96) 06705637.4

(96) 2006 02 13

(97) 2008 02 06

(97) 2013 08 14

(86) PCT/CN2006/000216

(86) 2006 02 13

(87) WO 2006/122464

(87) 2006 11 23

(30) 200510069576, 2005 05 17, CN

(72) WANG, Li-ying, CN
YU, Yong-li, CN
BAO, Mu-sheng, CN

(73) Changchun Huapu Biotechnology Co., Ltd., Changchun, Jilin 130021, CN

(74) Liucija JANICKAITĖ, 29, Inpatra UAB, Šeškinės g. 59-53, LT-07162 Vilnius, LT

(54) Oligonukleotidas ir jo turinčios kompozicijos, skirtos B ląstelių navikui gydyti

Apibrėžties punktai: 21, brėžiniai: 0.

(57) 1. Oligonukleotidas, turintis seką SEQ ID Nr. 1, skirtą naudoti B ląstelių naviko gydymui žinduolių subjekte.

2. Oligonukleotidas pagal 1 punktą, skirtas naudoti B ląstelių navikui gydyti pagal 1 punktą, b e s i s k i r i a n t i s tuo, kad oligonukleotidas yra skirtas B-ląstelių navikinių ląstelių apoptozei skatinti.

3. Oligonukleotidas pagal 1 punktą, skirtas naudoti B ląstelių navikui gydyti pagal 1 punktą, b e s i s k i r i a n t i s tuo, kad oligonukleotidas yra skirtas CD40 aktyvinimui B-ląstelių navikinėse ląstelėse.

4. Oligonukleotidas pagal 1 punktą, skirtas naudoti B ląstelių navikui gydyti pagal 1 punktą, b e s i s k i r i a n t i s tuo, kad oligonukleotidas yra skirtas B-ląstelių navikinių ląstelių stimuliavimui, kad būtų gaminamas IL-10.

5. Oligonukleotidas pagal bet kurį ankstesnį punktą, skirtas naudoti B ląstelių naviko gydymui pagal bet kurį ankstesnį punktą, kur minėtas B ląstelių navikas yra B ląstelių leukemija, B ląstelių limfoma arba mieloma.

6. Oligonukleotidas pagal 5 punktą, skirtas naudoti B ląstelių naviko gydymui pagal 5 punktą, kur B ląstelių leukemija yra B ląstelių lėtinė limfoleukemija arba B ląstelių ūmi limfocitų leukemija.

7. Oligonukleotidas pagal 5 punktą, skirtas naudoti B ląstelių naviko gydymui pagal 5 punktą, kur B ląstelių limfoma yra mažų limfocitų limfoma.

8. Oligonukleotidas pagal bet kurį ankstesnį punktą, skirtas naudoti B ląstelių naviko gydymui pagal bet kurį ankstesnį punktą, kur minėtas žinduolių subjektas yra žmogus.

9. Oligonukleotidas pagal bet kurį ankstesnį punktą, skirtas naudoti B ląstelių naviko gydymui pagal bet kurį ankstesnį punktą, kuris yra skiriamas enteraliai, parenteraliai arba lokaliai, arba inhaliacijomis.

10. Oligonukleotidas, turintis seką SEQ ID Nr. 1, skirtą naudoti B ląstelių naviko gydymui, kurio yra farmacinėje kompozicijoje.

11. B-ląstelių navikinių ląstelių apoptozę in vitro sukeliantis būdas, apimantis minėtų B ląstelių navikinių ląstelių kontaktavimą su kompozicija, apimančia oligonukleotidą, turintį seką SEQ ID Nr. 1.

12. CD40 ekspresijos B ląstelių navikinėse ląstelėse skatinimo būdas, apimantis minėtų B ląstelių navikinių ląstelių kontaktavimą su kompozicija, apimančia oligonukleotidą, turintį seką SEQ ID Nr. 1.

13. B ląstelių navikinių ląstelių stimuliavimo, kad būtų gaminamas IL-10, būdas, apimantis minėtų B ląstelių navikinių ląstelių kontaktavimą su kompozicija, apimančia oligonukleotidą, turintį seką SEQ ID Nr. 1

14. Būdas pagal bet kurį iš 10-13 punktų, kur minėtos B ląstelių navikinės ląstelės yra B ląstelių lėtinės limfoleukemijos (B-LLL) ląstelės arba B-ląstelių ūmios limfoleukemijos (B-ŪLL) ląstelės, arba mažos limfocitinės limfomos ląstelės.

15. Farmacinė kompozicija, skirta naudoti B ląstelių naviko gydymui, apimanti: (1) oligonukleotidą, turintį seką SEQ ID Nr. 1, ir (2) anti-B ląstelių naviko agentą.

16. Kompozicija pagal 15 punktą, kur anti-B ląstelių naviko agentas yra pasirinktas iš chemoterapinių vaistų, imunoterapinių vaistų arba agentų, naudojamų radioterapijoje.

17. Kompozicija pagal 16 punktą, kur minėti chemoterapiniai vaistai yra pasirinkti iš grupės, apimančios: fludarabiną, pentosatiną, vinkristiną, ciklofosfamidą, prednizoloną, CVP (ciklofosfamidą, vinkristiną ir prenisoną) ir SHOP (ciklofosfamidą, doksorubiciną, vinkristiną ir prednizoloną).

18. Kompozicija pagal 16 punktą, kur minėti imunoterapiniai vaistai yra anti-CD-20 antikūnas.

19. Kompozicija pagal 16 punktą, kur minėta radioterapija yra išorinė spinduliuotė arba gydymas radioaktyviu antikūnu.

20. Oligonukleotido, turinčio seką SEQ ID Nr. 1, panaudojimas gamyboje vaisto, skirto B ląstelių navikui gydyti.

21. Panaudojimas pagal 20 punktą, kur B ląstelių navikas yra pasirinktas iš B ląstelių leukemijos, B ląstelių limfomos arba mielomos.

---

(51) Int.Cl. ***D06F 37/04*** (2006.01)
D06F 37/20 (2006.01)
D06F 37/26 (2006.01)

(11) **2436823**

(96) 11183879.3

(96) 2011 10 04

(97) 2012 04 04

(97) 2013 08 21

(30) MI20101813, 2010 10 04, IT

(72) Larovere, Domenico, IT

(73) Storma S.r.l., 20012 Cuggiono (MI), IT

(74) Liucija JANICKAITĖ, 29, Inpatra UAB, Šeškinės g. 59-53, LT-07162 Vilnius, LT

(54) Skalbimo mašinos būgno atraminis agregatas

Apibrėžties punktai: 8, brėžiniai: 3.

(57) 1. Atraminis agregatas skalbimo mašinos būgnui atremti, b e s i s k i r i a n t i s tuo, kad atraminis agregatas turi daugybę atsišakojimų turinčią konstrukciją, pagamintą iš stiklo pluoštu armuoto plastiko ir kurią sudaro daugybė radialiai besitęsiančių atramų, integraliai suformuotų su centriniu korpusu, ir tuo, kad minėtas atraminis agregatas turi metalinį veleną, išlietą kartu su minėtu centriniu korpusu.

2. Atraminis agregatas pagal 1 punktą, b e s i s k i r i a n t i s tuo, kad minėta daugybę atsišakojimų turinti konstrukcija pagaminta, liejant liejimo stiklo pluoštu armuotą plastiko medžiagą, kurią sudaro stiklo pluoštas įmontuotas į termoplastinę medžiagą, pavyzdžiui, poliamidą.

3. Atraminis agregatas pagal 1 punktą, b e s i s k i r i a n t i s tuo, kad minėtą stiklo pluoštu armuotą plastiko medžiagą sudaro iki 65 % stiklo pluoštas ir likusi dalis – plastiko medžiaga.

4. Atraminis agregatas pagal vieną arba daugiau iš ankstesnių punktų, b e s i s k i r i a n t i s tuo, kad kiekvienas iš minėtų radialinės atramos elementų turi lengvinančių išilginių griovelių pora, kiekvienoje iš kurių sumontuota daugybė standumo briaunų.

5. Atraminis agregatas pagal vieną arba daugiau iš ankstesnių punktų, b e s i s k i r i a n t i s tuo, kad minėtą centrinį korpusą sudaro žiedinis griovelis, turintis savyje radialines briaunas.

6. Atraminis agregatas pagal vieną arba daugiau iš ankstesnių punktų, b e s i s k i r i a n t i s tuo, kad kiekvienas iš minėtų radialinės atramos elementų turi laisvojo galo dalį, turinčią lizdus priveržimo priemonėms talpinti, pavyzdžiui, veržiklį arba varžtą.

7. Atraminis agregatas pagal vieną arba daugiau iš ankstesnių punktų, b e s i s k i r i a n t i s tuo, kad kiekvienas minėtas radialinės atramos elementas turi lengvinantį priekinį griovelį, besitęsiantį tarp išilginių griovelių ant priekinei konstrukcijos pusei priešingos minėtam išilginiam grioveliui pusės.

8. Atraminis agregatas pagal vieną arba daugiau iš ankstesnių punktų, b e s i s k i r i a n t i s tuo, kad minėti radialiniai atramos elementai apima perimetrines krašto dalis, turinčias trikampes standumo briaunas.

---

(51) Int.Cl. ***E01B 9/42*** (2006.01)
(11) **1709249**
(96) 05707088.0
(96) 2005 01 31
(97) 2006 10 11
(97) 2013 08 21
(86) PCT/EP2005/000913
(86) 2005 01 31
(87) WO 2005/073466
(87) 2005 08 11
(30) 102004004646, 2004 01 29, DE
102005004506, 2005 01 31, DE
(72) SÜSS, Joachim, DE
WIRTHWEIN, Udo, DE
(73) Wirthwein AG, 97993 Creglingen, DE
(74) Otilija KLIMAITIENĖ, 35, AAA Law, J.Jasinskio g. 16A, LT-03163 Vilnius, LT
(54) Ypatingai tamprus, izoliuojantis nuo elektros bėgių, atraminis taškas
Apibrėžties punktai: 9, brėžiniai: 3.
(57) 1. Geležinkeliu judančių transporto priemonių geležinkelio bėgių (1), kurie turi būti įtvirtinti ant atraminės konstrukcijos (9) naudojant tvirtinimo įtaisus (10), ypatingai tamprus, izoliuojantis nuo elektros atraminis taškas, apimantis tamprų pagrindą, kurį galima uždėti ant atraminės konstrukcijos (9), bėgio pėdos (3) tvirtinimo įtaisus (10) ir spyruoklinį tvirtinimą,
kur tvirtinimo įtaisai (10), paruošti statmenai abiem bėgio pėdos (3) pusėms tam, kad būtų įvesti į atraminę konstrukciją (9), turi plastikinius varžtų ankerius, kurie gali būti integruoti į atraminę konstrukciją ir apgaubia varžtus (8), kurie tęsiasi per spyruoklinį tvirtinimą ir kurių sriegiai išsikiša iš tvirtinimo įtaiso (10) link bėgio šono,
taip pat ir papildomo kelių plokštelių (4-7), kurios yra sudarytos iš plastiko ir guli viena ant kitos, rinkinio formos tamprų pagrindą, kur minėtos plokštelės yra įterptoje būklėje tarp atraminės konstrukcijos (9) ir bėgio pėdos (3) ir jų plotis yra didesnis negu bėgio pėdos (3) plotis kartu su atitinkamu spyruokliniu tvirtinimu,
kur viršutinė plokštelė (7) yra atraminė plokštelė su šoniniais nukreipimo elementais, skirtais bėgio pėdai (3), kur bent viena plokštelė (5) yra sumontuota tampriai ir atstatomai iš anksto numatytam bėgio pėdos (3) nusėdimui, ir kur visos plokštelės (4-7) turi kiaurymes, skirtas varžtams (8), ant kurių sriegių gali būti užsuktos veržlės tam, kad bėgio pėda (3) būtų laikoma spyruokliniu būdu,
b e s i s k i r i a n t i s tuo,

(a) kad viršutinės plokštelės (7) kiaurymės yra paruoštos su integruotomis nukreipimo movomis (12), kurios veikia kaip kreipiančiosios, varžtų (8) dalims be sriegio,
(b) kad viršutinė plokštė (7), kaip bėgio pėdos (3) atraminė ir nukreipimo plokštė, yra suprojektuota su galine atrama (71), skirta bėgio pėdos (3) montavimui, kuri yra kronšteinas arba w-formos bėgio užspaudimas,
(c) kad, viršutinė plokštelė (7), kaip bėgio pėdos (3) atrama, yra sudaryta iš didelio atsparumo plastiko,
(d) kad, diedelio atsparumo plastiko plokščia plokštelė (6) yra padėta po viršutine plokštele (7) tam, kad būtų paskirstytas svoris,
(e) kad, ta bent viena plokščia tampri plokštelė (5) yra po plokščią plokštele (6), skirta svorio paskirstymui, ir galinti nusėsti bent vieną milimetrą,
(f) kad, didelio atsparumo plastiko plokštelė su plokščia viršutine puse yra paruošta kaip apatinė plokštelė (4).

2. Atraminis taškas pagal 1 punktą, b e s i s k i r i a n t i s tuo, kad tvirtinimo įtaiso (10) varžto ankeriai (11) yra paruošti su projekcijomis (101) ir yra įvesti į atraminės konstrukcijos (9) betoną, sukimui atspariu būdu.

3. Atraminis taškas pagal 1 punktą, b e s i s k i r i a n t i s tuo, kad bent apatinė plokštelė (4) po jos apačia turi karkasinę struktūrą (41, 42) ir tuo, kad apatinės plokštelės (4) karkasinė struktūra (41, 42) yra paruošta teigiamam sukibimui su atraminės konstrukcijos (9) betono paviršiumi.

4. Atraminis taškas pagal 1 punktą, b e s i s k i r i a n t i s tuo, kad įtvirtinimo įtaisas (10) ir bent viena iš plokštelių (4-7) gali būti teigiamai ir/arba ne teigiamai sujungtos viena su kita.

5. Atraminis taškas pagal 1 punktą, b e s i s k i r i a n t i s tuo, kad apatinė plokštelė (4)

papildomai turi įtvirtinimo įtaiso (10) įdėklo viršutinę dalį.

6. Atraminis taškas pagal 1 punktą, b e s i s k i r i a n t i s tuo, kad įtvirtinimo įtaiso (10) įdėklas yra kūgio formos adapteris (102), siaurėjantis link sriegio (81) galo.

7. Atraminis taškas pagal 6 punktą, b e s i s k i r i a n t i s tuo, kad apatinė plokštelė (4) turi kiaurymę (43) kuri kūgio forma platėja žemyn ir yra skirta kūgio formos adapterio (102) įstatymui.

8. Atraminis taškas pagal bet kurį vieną iš ankstesnių punktų, b e s i s k i r i a n t i s tuo, kad viena arba daugiau iš plokštelių (4-7) susideda iš kelių dalių ir/arba yra pagaminta(-os) iš plastikų, turinčių skirtingas keliamąsias galimybes.

9. Atraminis taškas pagal 3 punktą, b e s i s k i r i a n t i s tuo, kad viršutinė plokštelė (7) jos apačioje turi karkasinę struktūrą.

---

(51) Int.Cl. ***E01C 19/15*** (2006.01)
E01C 23/082 (2006.01)
E01C 19/28 (2006.01)

(11) **1799910**

(96) 05794766.5

(96) 2005 10 12

(97) 2007 06 27

(97) 2013 08 21

(86) PCT/EP2005/010979

(86) 2005 10 12

(87) WO 2006/040143

(87) 2006 04 20

(30) 102004049800, 2004 10 12, DE

(72) GRABMANN, Gerhard, DE
EBERL, Edmund, DE

(73) WeGo GmbH, 92334 Berching, DE

(74) Virgina Adolfina DRAUGELIENĖ, 8, UAB TARPINĖ, A.P.Kavoliuko g. 24-152, LT-04328 Vilnius, LT

(54) Įrenginys keliui arba į jį panašiam tiesti
Apibrėžties punktai: 10, brėžiniai: 7.

(57) 1.Įrenginys (1) keliui ar į jį panašiam tiesti, turintis greiderio peilį (2, 3), kuris yra išdėstytas darbo kampu (13), mažesniu arba lygiu 90 laipsnių, į darbo kryptį (5) bei sukonstruotą atgabenti medžiagą (39), naudojamą keliui (37) arba į jį panašiam tiesti, greiderio peilio priekiniame gale (7) yra sumontuotas grunto apdorojimo įrenginys (8), skirtas išmesti į šoną medžiagą (38), nenaudojamą keliui (37) ar į jį panašiam tiesti, b e s i s k i r i a n t i s tuo, kad grunto apdorojimo įrenginys (8) yra verstuvas su grandymo plokštele (27), kur nenaudojama medžiaga (38) gali būti išmesta į išorę per grandymo plokštelę.

2. Įrenginys (1) pagal 1 punktą, b e s i s k i r i a n t i s tuo, kad verstuvas (8) yra noragas.

3. Įrenginys (1) pagal 1 arba 2 punktą, b e s i s k i r i a n t i s dviem greiderio peiliais (2, 3), išdėstytais iš esmės V pavidalu.

4. Įrenginys (1) pagal 3 punktą, b e s i s k i r i a n t i s dviem greiderio peiliais (40, 41), išdėstytais iš esmės V pavidalu, bei darbo kryptimi prieš greiderio peilius (2, 3), ir kurie yra išdėstyti darbo kampu (42), didesniu už 90 laipsnių, į darbo kryptį (5).

5. Įrenginys (1) pagal bet kurį iš 1-4 punktų, b e s i s k i r i a n t i s įrenginiu (10), skirtu keisti darbo kampą (13).

6. Įrenginys (1) pagal bet kurį iš 1-5 punktų, b e s i s k i r i a n t i s įrenginiu , skirtu keisti greiderio peilio (2, 3) užpakalinio galo (9) darbo aukštį (13).

7. Įrenginys (1) pagal bet kurį iš 1-6 punktų, b e s i s k i r i a n t i s įrenginiu, skirtu atskirai keisti verstuvo (8) darbo aukštį (31).

8. Įrenginys (1) pagal bet kurį iš 1-7 punktų, b e s i s k i r i a n t i s įrenginiu, skirtu reguliuoti verstuvo (8) polinkio kampą (16) į pagrindinę liniją (17).

9. Įrenginys (1) pagal bet kurį iš 1-8 punktų, b e s i s k i r i a n t i s tankinimo įrenginiu (19), skirtu sutankinti atgabentą medžiagą (39).

10. Įrenginys (1) pagal bet kurį iš 1-9 punktų, b e s i s k i r i a n t i s medžiagos konteineriu (23), skirtu pateikti medžiagą, naudojamą keliui ar į jį panašiam tiesti.

---

(51) Int.Cl. ***E05B 63/00*** (2006.01)
E05B 17/04 (2006.01)

(11) **2093356**

(96) 09152510.5

(96) 2009 02 11

(97) 2009 08 26

(97) 2013 09 18

(30) 102008009511, 2008 02 15, DE

(72) Lundberg, Lars, SE

(73) Dorma GmbH + Co. KG, 58256 Ennepetal, DE

(74) Stanislava TELEIŠIENĖ, 31, UAB „Brainera“, Savanorių pr. 217, LT-02300 Vilnius, LT

(54) Spyna su pagerintu mechanizmu
Apibrėžties punktai: 11, brėžiniai: 3.

(57) 1. Spyna (1) su užrakto korpusu (2), kuris turi dengiančiąją plokštelę (3), kur užrakto korpuse

(2) patalpintas užrakto mechanizmas su užrakto skląsčiu (4), užrakto skląstis (4) gali būti perstumtas į pirmąją padėtį, kurioje užrakto skląstis (4) išsikiša iš dengiančios plokštelės (3), kad užrakintų spyną (1), ir užrakto skląstis (4) gali būti perstumtas į antrąją padėtį, kurioje užrakto skląstis (4) gali būti įtrauktas į dengiančiąją plokštelę (3), kad atrakintų spyną (1), kur užrakto mechanizmą sudaro perdavimo elementas (5), kuris pasukamai talpinamas užrakto korpuse (2) ir kuris skirtas sąveikauti su užrakto skląsčiu (4), siekiant stumdyti užrakto skląstį (4) mažiausiai tarp pirmosios ir antrosios padėčių, kur sąveiką tarp užrakto skląsčio (4) ir perdavimo elemento (5) sudaro bent vienas pavaros elementas (6), kuris išdėstytas judėjimo ašyje (7),

b e s i s k i r i a n t i tuo, kad

judėjimo ašis (7) driekiasi kampu į dengiančiąją plokštelę (3) ir turi sraigtinės linijos polinkio kampą (α) nuo 10° iki 80°, kur pavaros elementas (6) geometriškai pritaikytas taupyti vietą link užrakto korpuso (2) užpakalinės pusės.

2. Spyną (1) pagal 1 punktą,

b e s i s k i r i a n t i tuo, kad

sraigtinės linijos polinkio kampas (α) tarp dengiančiosios plokštelės (3) ir pavaros elemento (6) judėjimo ašies (7) svyruoja nuo 30° iki 60° ir pageidautina, kad būtų 45°.

3. Spyną (1) pagal 1 arba 2 punktą,

b e s i s k i r i a n t i tuo, kad

sąveiką tarp užrakto skląsčio (4) ir perdavimo elemento (5) sudaro bent vienas svirties elementas (8), kuris išdėstytas tarp pavaros elemento (6) ir užrakto skląsčio (4).

4. Spyną (1) pagal 3 punktą,

b e s i s k i r i a n t i tuo, kad

svirties elementas (8) turi pavaros sekciją (9) sukabinimui su pavaros elementu (6), ir kur svirties elementas (8) turi varantįjį pirštelį (10) sukabinimui su išpjautinės formos jungtimi (11), kuri suformuota užrakto skląstyje (4).

5. Spyną (1) pagal bet kurį iš ankstesnių punktų,

b e s i s k i r i a n t i tuo, kad

perdavimo elementas (5) turi varantįjį pirštelį (12), o pavaros elementas (6) turi griovelį (13), kur varantysis pirštelis (12) sukabinamas su grioveliu (13) taip, kad perstumtų pavaros elementą (6) judėjimo ašyje (7), sukant perdavimo elementą (5).

6. Spyną (1) pagal bet kurį iš ankstesnių punktų,

b e s i s k i r i a n t i tuo, kad

užrakto korpuso (7) užpakalinėje pusėje yra galinė sienelė (14), kuri išdėstyta priešais dengiančiąją plokštelę (3), kur galinė sienelė (14) suformuota kaip atskira dalis arba kaip užrakto korpuso (2) dalis, kurią sudaro lenkta juostinė medžiaga.

7. Spyną (1) pagal 6 punktą,

b e s i s k i r i a n t i tuo, kad

pavaros elementas (6) perstumiamas galinės sienelės (14) link, kai užrakto skląstis (4) pastumiamas į pirmąją padėtį, kurioje užrakto skląstis (4) išsikiša iš dengiančiosios plokštelės (3), kad užrakintų spyną (1).

8. Spyną (1) pagal bet kurį iš ankstesnių punktų,

b e s i s k i r i a n t i tuo, kad

perdavimo elementas (5) išdėstytas arčiau galinės sienelės (14) kaip pavaros elementas (6) pirmojoje padėtyje.

9. Spyną (1) pagal bet kurį iš ankstesnių punktų,

b e s i s k i r i a n t i tuo, kad

perdavimo elementas (5) ir pavaros elementas (6) talpinami pagrindo plokštėje (15), kur, be to, pagrindo plokštėje (15) talpinamas užrakto skląstis (4) tokiu būdu, kad sudarytų užrakto mechanizmo modulį.

10. Spyną (1) pagal bet kurį iš 3-9 punktų,

b e s i s k i r i a n t i tuo, kad

tarp pavaros elemento (6) ir svirties elemento (8) išdėstytas krumpliaratis (16).

11. Spyną (1) pagal 10 punktą,

b e s i s k i r i a n t i tuo, kad

krumpliaratis (16) sumontuotas pasukamai užrakto korpuse (2) ir yra tinkamas pakeisti perdavimo elemento (5) sukamąjį judėjimą užrakto skląsčio (4) perstūmimo tarp pirmosios ir antrosios padėties metu.

---

(51) Int.Cl. ***F16T 1/00*** (2006.01)
(11) **2307785**
(96) 09771860.5
(96) 2009 06 11
(97) 2011 04 13
(97) 2013 08 21
(86) PCT/BE2009/000031
(86) 2009 06 11
(87) WO 2010/000045
(87) 2010 01 07
(30) 200800366, 2008 07 02, BE
(72) VAN CAMPFORT, Kris, BE
BEYAERT, Olivier, Marie-André, BE
HEIRMAN, Peter, Jozef, BE
JANSSENS, Stijn, Jozef, Rita, Johanna, BE
(73) Atlas Copco Airpower, Naamloze Vennootschap, 2610 Wilrijk, BE
(74) Stanislava TELEIŠIENĖ, 31, UAB „Brainera“, Savanorių pr. 217, LT-02300 Vilnius, LT
(54) Kompresoriaus bloko reguliavimo būdas ir kompresoriaus blokas šiam būdui taikyti
Apibrėžties punktai: 12, brėžiniai: 1.

(57) 1. Kompresoriaus bloko reguliavimo būdas, kai blokas turi mažiausiai du reguliuojamus išleidimo vožtuvus (8, 27, 37 arba 39), šis būdas apima minėtų išleidimo vožtuvų (8, 27, 37 arba 39) reguliavimo etapą pagal bent vieną sistemos parametrą, kuris nėra sistemos parametras vieno iš minėtų išleidimo vožtuvų (8, 27, 37 arba 39) tiekimo pusėje, b e s i s k i r i a n t i s tuo, kad šis būdas apima vieną iš šių etapų:

- slėgio nustatymą atitinkamų išleidimo vožtuvų (8, 27, 37 ir 39) tiekimo pusėje ir skirtingų išleidimo vožtuvų (8, 27, 37 ir 39) reguliavimą tokiu būdu, kad du išleidimo vožtuvai (8, 27, 37 ir 39), turintys skirtingus slėgius tiekimo pusėje, negalėtų būti atidaryti tuo pačiu metu;
- arba dviejų išleidimo vožtuvų (8, 27, 37 ir 39), kurie yra kompresoriaus bloko (1) dalis, reguliavimą tokiu būdu, kad jie niekada negalėtų būti atidaromi tuo pačiu metu.

2. Būdas pagal 1 punktą, b e s i s k i r i a n t i s tuo, kad aukščiau minėtą sistemos parametrą sudaro sistemos temperatūros arba slėgio išmatuota vertė.

3. Būdas pagal 1 punktą, b e s i s k i r i a n t i s tuo, kad aukščiau minėtą sistemos parametrą sudaro vidinio būvio signalas, kuris generuojamas pagal išmatuojamą fizikinį parametrą.

4. Būdas pagal 1 punktą, b e s i s k i r i a n t i s tuo, kad jis taip pat apima skysčio lygio iš aukščiau minėto išleidimo vožtuvo (8, 27, 37 arba 39) tiekimo pusės matavimo etapą.

5. Būdas pagal bet kurį iš ankstesnių punktų, b e s i s k i r i a n t i s tuo, kad dviejų išleidimo vožtuvų, kurie yra kompresoriaus bloko dalis, reguliavimo tokiu būdu, kad jie niekada negalėtų būti atidaromi tuo pačiu metu, etapas apima skysčio lygio matavimo iš atitinkamų išleidimo vožtuvų (8, 27, 37 ir 39) tiekimo pusės ir pagal tai nustatymo, ar išleidimo vožtuvas (8, 27, 37 ir 39) yra atidarytas ar ne, etapą.

6. Būdas pagal bet kurį iš ankstesnių punktų, b e s i s k i r i a n t i s tuo, kad jis apima bent vieno iš aukščiau minėtų išleidimo vožtuvų (8, 27, 37 arba 39) panaudojimo dujoms nupūsti ir (arba) slėgiui sumažinti etapą.

7. Būdas pagal bet kurį iš ankstesnių punktų, b e s i s k i r i a n t i s tuo, kad, siekiant reguliuoti aukščiau minėtus išleidimo vožtuvus (8, 27, 37 ir 39), naudojamas reguliatorius (41).

8. Būdas pagal bet kurį iš ankstesnių punktų, b e s i s k i r i a n t i s tuo, kad jis apima pavojaus signalo generavimo etapą, kai aukščiau minėtu reguliatoriumi (41) registruojama neteisinga išmatuota vertė, kadangi aukščiau minėtas sistemos parametras nekeičiamas reguliatoriumi (41) numatomu būdu, tokiu būdu atsižvelgiama į nustatytą aukščiau minėtą sistemos parametrą.

9. Būdas pagal bet kurį iš ankstesnių punktų, b e s i s k i r i a n t i s tuo, kad jis apima kondensato kiekio, kuris išleidžiamas per išleidimo vožtuvus (8, 27, 37 ir 39), nustatymo etapą.

10. Kompresoriaus blokas, kuris leidžia taikyti aukščiau aprašytą būdą, kur šis kompresoriaus blokas (1) turi mažiausiai du išleidimo vožtuvus (8, 27, 37 arba 39), kurie sujungti su reguliatoriumi (41) reguliuojamu būdu, ir kur aptikimo priemonės taip pat sujungtos su aukščiau minėtu reguliatoriumi (41), kad bent nustatytų sistemos parametrą, kuris nėra vieno iš minėtų išleidimo vožtuvų (8, 27, 37 arba 39) tiekimo pusės sistemos parametras, ir tuo būdu aukščiau minėtas reguliatorius (41) turi algoritmą minėtiems išleidimo vožtuvams (8, 27, 37 arba 39) reguliuoti pagal aukščiau minėtą nustatytą sistemos parametrą, ir b e s i s k i r i a n t i s tuo, kad aukščiau minėtos aptikimo priemonės turi mažiausiai vieną slėgio jutiklį, esantį atitinkamų išleidimo vožtuvų tiekimo pusėje, ir reguliatorius reguliuoja skirtingus išleidimo vožtuvus taip, kad du vožtuvai, turintys skirtingus slėgius tiekimo pusėje, negalėtų būti tuo pačiu metu atidaryti; arba reguliatorius reguliuoja du išleidimo vožtuvus, kurie yra kompresoriaus bloko dalis, tokiu būdu, kad jie niekada negalėtų būti atidaryti tuo pačiu metu.

11. Kompresoriaus blokas pagal 10 punktą, b e s i s k i r i a n t i s tuo, kad aukščiau minėtos aptikimo priemonės apima mažiausiai vieną slėgio jutiklį (42, 43, 44 ir (arba) 45), esantį aukščiau minėto išleidimo vožtuvo (8, 27, 37 ir (arba) 39) tiekimo pusėje.

12. Kompresoriaus blokas pagal 10 arba 11 punktą, b e s i s k i r i a n t i s tuo, kad aukščiau minėtos aptikimo priemonės apima slėgio jutiklį (42 iki 45) kiekvienam išleidimo vožtuvui (8, 27, 37 ir 39), esantį minėto išleidimo vožtuvo tiekimo pusėje.

---

(51) Int.Cl. ***F25C 3/04*** (2006.01)
(11) **2467654**
(96) 10807316.4
(96) 2010 11 17
(97) 2012 06 27
(97) 2013 08 28
(86) PCT/BE2010/000079
(86) 2010 11 17
(87) WO 2011/072344
(87) 2011 06 23
(30) 200900795, 2009 12 16, BE
(72) KOROBOCHKIN, Oleg, RU
(73) ATLAS COPCO AIRPOWER, naamloze vennootschap, 2610 Wilrijk, BE
(74) Stanislava TELEIŠIENĖ, 31, UAB „Brainera“, Savanorių pr. 217, LT-02300 Vilnius, LT
(54) Įrenginys dirbtiniam sniegui gaminti

Apibrėžties punktai: 13, brėžiniai: 1.

(57) 1. Įrenginys dirbtiniam sniegui gaminti cilindrine tūta (6), kurioje vanduo išpurškiamas suspaustu oru, todėl šis įrenginys turi kompresorių (9) suspaustam orui tiekti, šis kompresorius (9) išdėstytas kompresoriaus zonoje (2) su įėjimo anga (4) orui tiekti iš aplinkos ir išleidimu (5) suspaustam orui tiekti į sniego cilindrinę tūtą (6) vamzdžiu (7), kur aukščiau minėtas įrenginys (1) turi šilumos keitiklį (12) su pirmine dalimi ir antrine dalimi, tokiu būdu suspaustas oras iš kompresoriaus (9) nukreipiamas per pirminę dalį, ir tokiu būdu aukščiau minėta antrinė dalis sudaro garintuvo (16) dalį uždaroje šaldymo grandinėje (17), kurioje aušinimo skystis cirkuliuoja dėka kompresoriaus elemento (18), kuris varomas pavara (19), b e s i s k i r i a n t i s tuo, kad aukščiau minėtas įrenginys apima reguliatorių (24) aukščiau minėtai šaldymo grandinei reguliuoti, siekiant gauti reikiamą temperatūrą arba kondensacijos taško slėgį šilumos keitiklio (12) pirminės dalies išėjime (14).

2. Įrenginys pagal bet kurį iš ankstesnių punktų, b e s i s k i r i a n t i s tuo, kad šilumos keitiklio (12) pirminės dalies išėjime (14) sumontuotas skysčio separatorius (15) susikondensavusiam vandeniui pašalinti.

3. Įrenginys pagal bet kurį iš ankstesnių punktų, b e s i s k i r i a n t i s tuo, kad šaldymo grandinė (17) turi šilumos keitiklį (20) už kompresoriaus elemento (18), šis šilumos keitiklis (20) sudaro šaldymo grandinės (17) kondensatą, ir tuo, kad šilumos keitiklis (20) šaldomas ventiliatoriumi (22), pučiančiu orą virš šilumos keitiklio (20) kompresoriaus zonoje (2).

4. Įrenginys pagal bet kurį iš ankstesnių punktų, b e s i s k i r i a n t i s tuo, kad kompresoriaus (9) suspaudžia orą, kuris įtraukiamas iš kompresoriaus zonos (2).

5. Įrenginys pagal bet kurį iš ankstesnių punktų, b e s i s k i r i a n t i s tuo, kad reguliatorius (24) veikia taip, kad temperatūra pirminės dalies išėjime (14) yra tarp 3 ir 8 °C, pageidautina tarp 3 ir 5 °C.

6. Įrenginys pagal bet kurį iš ankstesnių punktų, b e s i s k i r i a n t i s tuo, kad reguliatorius (24) veikia taip, kad temperatūra pirminės dalies išėjime (14) yra 3 °C arba maždaug 3 °C.

7. Įrenginys pagal bet kurį iš ankstesnių punktų, b e s i s k i r i a n t i s tuo, kad reguliatorius (24) veikia taip, kad kondensacijos taško slėgis gaunamas, esant 3 °C dydžiui.

8. Įrenginys pagal bet kurį iš ankstesnių punktų, b e s i s k i r i a n t i s tuo, kad kompresorius (9) nustatytas didžiausiam 8,5 baro darbiniam slėgiui.

9. Įrenginys pagal bet kurį iš ankstesnių punktų, b e s i s k i r i a n t i s tuo, kad šilumos keitiklis (12) sukonstruotas taip, kad suspausto oro slėgio kritimas pirminėje dalyje yra mažesnis kaip 0,2 baro arba net geriau – mažesnis kaip 0,1 baro ir pageidautina – mažesnis kaip 0,05 baro.

10. Įrenginys pagal bet kurį iš ankstesnių punktų, b e s i s k i r i a n t i s tuo, kad įrenginys (1) yra kilnojamas ir patalpintas konteineryje.

11. Įrenginys pagal bet kurį iš ankstesnių punktų, b e s i s k i r i a n t i s tuo, kad įrenginys (1) turi įprastinį šaltąjį drėgmės sugėriklį be rekuperacijos.

12. Įrenginys pagal bet kurį iš ankstesnių punktų, b e s i s k i r i a n t i s tuo, kad antrasis šaldiklis (25) sumontuotas tarp aukščiau minėto kompresoriaus (9) išėjimo (11) ir aukščiau minėtos šilumos keitiklio (12) pirminės dalies įėjimo (13).

13. Įrenginys pagal 12 punktą, b e s i s k i r i a n t i s tuo, kad kaip tik už antrojo šaldiklio (25) sumontuotas antrasis skysčio separatorius (26).

---

(51) Int.Cl. ***G01J 5/20*** (2006.01)
H01L 27/146 (2006.01)
(11) **2181463**
(96) 08798475.3
(96) 2008 08 22
(97) 2010 05 05
(97) 2013 08 14
(86) PCT/US2008/073997
(86) 2008 08 22
(87) WO 2009/026505
(87) 2009 02 26
(30) 949367, 2007 12 03, US
(72) SKIDMORE, George, D., US
HOWARD, Christopher, G., US
(73) DRS RSTA, INC., Dallas, TX 75243, US
(74) Reda ŽABOLIENĖ, 7, Advokatės Redos Žabolienės kontora METIDA, Verslo centras VERTAS, Gynėjų g. 16, LT-01109 Vilnius, LT

(54) Pikselių struktūra, turinti priedangos tipo absorberį su viena arba daugiau įdubų arba kanalų, pasirinktų, kad didintų radiacinę absorbciją

Apibrėžties punktai: 14, brėžiniai: 7.

(57) 1. Pikselių struktūra (100), skirta naudoti infraraudonųjų spindulių vaizdo formavimo įrenginyje, apimanti:

substratą (102); ir

bolometrą (104), apimantį:

keitiklį (108), turintį tarpuotą ryšį minėto substrato atžvilgiu, keitiklis, turintis elektros varžą, varijuojančią reaguojant į keitiklio temperatūros kitimus, ir absorberį (110), turintį terminį ryšį į keitiklį, leidžiantį radiaciją,

absorbuotą absorberiu šildyti keitikliui,

kuriame absorberis turi viršutinę pusę (130), apibrėžiant įdubą (112a, 112b) absorberyje, įduba yra pritaikyta veikti skleidimo kelią radiacijos porcijos, gautos absorberiu taip, kad radiacijos porcija būtų absorbuojama absorberiu, tikriau sustabdant absorberį,

b e s i s k i r i a n t i tuo, kad absorberis turi tarpuotą ryšį keitiklio atžvilgiu ir apima absorbavimo sluoksnį (124), turintį storį, kuris yra 10 nanometrų arba mažesnis.

2. Pikselių struktūra pagal 1 punktą, kurioje įduba yra kanalas per absorberį.

3. Pikselių struktūra pagal 1 punktą, kurioje radiacijos porcija atitinka diapazoną ir įduba turi plotį, kuris yra mažesnis už bangos ilgio diapazoną.

4. Pikselių struktūra pagal 1 punktą, kurioje bolometras dar turi reflektorių (118), patalpintą virš substrato ir žemiau keitiklio, kur įduba yra išdėstyta reflektoriaus atžvilgiu tokiu būdu, kad įduba įtakotų sklidimo kelią radiacijos, reflektuojamos reflektoriumi link absorberio taip, kad reflektuota radiacija yra absorbuota absorberiu, tikriau sustabdant absorberį.

5. Pikselių struktūra pagal 1 punktą, kurioje absorberis dengia keitiklį priedangos tipo konfigūracija.

6. Pikselių struktūra pagal 1 punktą, kurioje įduba yra viena iš daugelio kanalų (112a, 112b) per absorberį.

7. Pikselių struktūra pagal 6 punktą, kurioje kanalai yra išdėstyti su tarpais aplink absorberio centrą.

8. Pikselių struktūra pagal 1 punktą, kurioje absorbuojančio sluoksnio storis yra diapazone nuo 5 nanometrų iki 10 nanometrų.

9. Pikselių struktūra pagal 1 punktą, kurioje įduba yra viena iš daugybės kanalų per absorberį ir išdėstyta tarpuotai aplink absorberį taip, kad absorbavimo sluoksnis turėtų lapo varžą diapazone nuo 350 omų į kvadratą iki 1000 omų į kvadratą.

10. Pikselių struktūra pagal 1 punktą, kurioje įduba yra viena iš daugybės kanalų per absorberį ir kanalai kartu užima trečdalį arba daugiau absorbavimo sluoksnio apimties.

11. Pikselių struktūra pagal 1 punktą, kurioje įduba yra viena iš daugybės įdubų absorberyje ir bendras įdubų tankis yra pasirinktas taip, kad absorberis turėtų lapo varžą, kuri būtų lygi arba didesnė už 400 omų į kvadratą.

12. Pikselių struktūra pagal 1 punktą, kurioje absorberis apima pagrindo sluoksnį (126), patalpintą žemiau absorbavimo sluoksnio ir turinti storį lygų arba didesnį už 90 nanometrų.

13. Pikselių struktūra pagal 12 punktą, kurioje botometras dar turi postą (111), nusidriekiantį tarp keitiklio ir absorberio pagrindo sluoksnio, skirtą paremti absorberiui tarpuotame ryšyje su keitikliu.

14. Pikselių struktūra pagal 1 punktą, kurioje absorbavimo sluoksnis apima NiCr.

---

(51) Int.Cl. ***G01N 33/68*** (2006.01)
C07K 14/48 (2006.01)
C07K 14/49 (2006.01)
C07K 14/495 (2006.01)
C07K 14/61 (2006.01)
A61K 47/42 (2006.01)
A61K 39/00 (2006.01)
C07K 14/52 (2006.01)
C07K 14/59 (2006.01)
C07K 1/04 (2006.01)
C07K 7/54 (2006.01)

(11) **1844337**
(96) 06701606.3
(96) 2006 01 24
(97) 2007 10 17
(97) 2013 07 03
(86) PCT/NL2006/000036
(86) 2006 01 24
(87) WO 2006/078161
(87) 2006 07 27
(30) 05075174, 2005 01 24, EP
05077896, 2005 12 16, EP
(72) TIMMERMAN, Peter, NL
PUIJK, Wouter Cornelis, NL
SLOOTSTRA, Jelle Wouter, NL
VAN DIJK, Evert, NL
MELOEN, Robbert Hans, NL
(73) PEPSCAN SYSTEMS B.V., 8243 RC Lelystad, NL
(74) Reda ŽABOLIENĖ, 7, Advokatės Redos Žabolienės kontora METIDA, Verslo centras VERTAS, Gynėjų g. 16, LT-01109 Vilnius, LT

(54) Rišantys junginiai, imunogeniniai junginiai ir peptidomimetikai

Apibrėžties punktai: 17, brėžiniai: 0.

(57) 1. Choriogonadotropino beta, folikulus stimuliuojančio hormono beta, luteinizuojančio hormono beta, skydliaukę stimuliuojančio hormono beta arba ginadotropino alfa-1,2 peptidomimetikas, apimantis polipeptidą, turintį minėtų choriogonadotropino beta (CNYRDVRFESIRLPGCPRGVNPVVSYAVALSC), folikulus stimuliuojančio hormono beta (CTFKELVYETVRVPGCAHHADSLYTYPVATQC), luteinizuojančio hormono beta

(CTYRDVRFESIRLPGCPRGVDPVVSFPVALSC), skydliaukę stimuliuojančio hormono beta (CTYRDFIYRTVEIPGCPLHVHPYFSYPVALSC) arba ginadotropino alfa-1,2 (CVAKSYNRVTVMGGFKVENHTAC) beta-3 harpino (B3) kilpos aminorūgščių seką, kur dvi aminorūgščių liekanos yra pakeičiamos pirmąja ir antrąja cinteino liekana polipeptide, kur cisteinai yra susijungę vinas su kitu per platformą ir kur bet kuri cisteino liekana natūralioje sekoje yra pakeista liekana, kuri nereaguoja su platforma, kuriame:

- minėta platforma yra (hetero)aromatinė molekulė;
- minėta pirmoji prie platformos prisijungusi cisteino liekana yra įvesta į CysIV+ p padėtyje esančias C-galo p liekanas, iš padėties, kuri atitinka aminorūgštį CysIV laukinio tipo B3 kilpoje, kaip nurodyta 13 lentelėje, kur $5 \leq p \leq 12$;
- minėta antroji prie platformos prisijungusi cisteino liekana yra įvesta į CysV - q padėtyje esančias N-galo p liekanas iš padėties, kuri atitinka aminorūgštį CysV laukinio tipo B3 kilpoje, kaip nurodyta 13 lentelėje, kur $4 \leq q \leq 12$ ir kur (p-q) yra -3, -2, -1, 0, 1, 2 arba 3; ir
- minėto polipeptido ilgis yra nuo aminorūgšties padėtyje CysIV + x iki aminorūgšties padėtyje CysV + y, kur $5 \leq x \leq 1$ ir $1 \leq y \leq 6$, su sąlyga, kad x + y = -1, 0, 1 arba 2.

2. Peptidomimetikas pagal 1 punktą, kur polipeptido ilgis yra nuo CysIV +1 iki CysV + 1, nuo CysIV-5 iki CysV+6, nuo CysIV-3 iki CysV+4, nuo CysIV-5 iki CysV+4 arba nuo CysIV-2 iki CysV+ 4, geriau kur polipeptido ilgis yra nuo CysIV +1 iki CysV + 1, nuo CysIV-2 iki CysV+ 4 arba nuo CysIV-5 iki CysV+ 4.

3. Peptidomimetikas pagal 1 arba 2 punktą, kur pirmojo ir antrojo cisteino padėtis atitinka CysIV+12 ir CysV-10 arba iki CysIV+11 ir CysV-10, CysIV+10 ir CysV-8, CysIV+9 ir CysV-8, CysIV+8 ir CysV-6, CysIV+7 ir CysV-5, CysIV+7 ir CysV-6, CysIV+7 ir CysV-4, CysIV+5 ir CysV-4 arba CysIV+6 ir CysV-4 padėtis, geriau atitinka CysIV+10 ir CysV-8, CysIV+7 ir CysV-6 arba CysIV+8 ir CysV-6 padėtis.

4. Peptidomimetikas pagal bet kurį iš 1-3 punktų, kur minėta pirmojo ir antrojo cisteino padėtis atitinka CysIV+10 ir CysV-8 padėtis.

5. Peptidomimetikas pagal bet kurį iš 1-4 punktų, kur platforma, naudojama minėto peptidomimetiko gavimui,, yra (hetero)aromatinė molekulė, apimanti mažiausiai du benzilinius halogeno pakaitus.

6. Peptidomimetikas pagal 5 punktą, kur minėta platforma yra halogenmetilarenas.

7. Peptidomimetikas pagal 5 punktą, kur minėta platforma yra parinkta iš grupės, susidedančios iš orto-, meta- ir para-dihalogenksileno ir 1,2,4,5 tetrahalogendureno, geriau meta-dibromksileno (m-T2) arba 1,2,4,5 tetrabromdureno (T4).

8. Peptidomimetikas pagal 5 punktą, kur kur polipeptido ilgis yra nuo CysIV + 1 iki CysV + 1 ir kur minėta platforma yra meta-dihalogenksilenas, geriau meta-dibromksilenas.

9. Peptidomimetikas pagal 5 punktą, kur kur polipeptido ilgis yra nuo CysIV - 2 iki CysV + 4 ir kur minėta platforma yra 1,2,4,5 tetrahalogendurenas, geriau 1,2,4,5 tetrabromdurenas.

10. Peptidomimetikas pagal bet kurį iš 1-9 punktų, kur minėta pirmojo cisteino padėtis atitinka aminorūgšties padėtį CysIV + 10 ir kur minėta antrojo cisteino padėtis atitinka aminorūgšties padėtį CysV-8, geriau kur minėtas polipeptidas yra gautas iš GLHB pošeimio nario B3-kilpos.

11. Peptidomimetikas pagal bet kurį iš 1-9 punktų, kur minėta pirmojo cisteino padėtis atitinka aminorūgšties padėtį CysIV + 8 ir kur minėta antrojo cisteino padėtis atitinka aminorūgšties padėtį CysV-6, geriau kur minėtas polipeptidas yra gautas iš GLHB pošeimio nario B3-kilpos.

12. Peptidomimetikas, parinktas iš peptidomimetikų grupės, susidedančios iš TFKELVYETCRVPGAAHHADSLCTYPVATQAH polipeptido, per cisteinus prisijungusio prie platformos m-T2,

KIQKTATFKELVYETCRVPGAAHHADSLCTY-PVATQAHAGK polipeptido, per cisteinus prisijungusio prie platformos T4, TFKCLVYETVRVPGA-AHHADSLYTYPVACQAH polipeptido, per cisteinus prisijungusio prie platformos m-T2, TFKELVYETCR-VPGDAHHADSLCTYPVATQAH polipeptido, per cisteinus prisijungusio prie platformos m-T2, TFKEL-VYETCRVPGDAHHADKLCTYPVATQAH polipeptido, per cisteinus prisijungusio prie platformos m-T2, TF-KELVYETCRVPGDAHKADSLCTYPVATQAH polipeptido, per cisteinus prisijungusio prie platformos m-T2, NYRDVRFESCRLPGAPRGVNPVCSYAVALSAQ polipeptido, prisijungusio prie platformos m-T2, VVA-NYRDVRFESCRLPGAPRGVNPVCSYAVALSAQAAL polipeptido, prisijungusio prie platformos m-T2 ir:

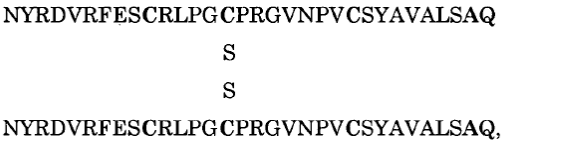

polipeptido, per cisteinus prisijungusio prie dviejų platformų m-T2.

13. Peptidomimetiko pagal bet kurį iš 1-12 punktų gavimo būdas, apimantis polipeptido ir platformos pateikimo ir minėto polipeptido ir platformos kontaktavimo pakopas sąlygomis, kurio leidžia vykti minėto polipeptido kovalentiniam prisijungimui prie minėtos platformos, geriau kur minėtas kontaktavimas yra vykdomas tirpale, dar geriau vandeniniame tirpale.

14. Vakcinos kompozicija, apimanti peptidomimetiką pagal bet kurį iš 1-12 punktų.

15. Vakcinos kompozicija pagal 14 punktą, kur minėtas peptidomimetikas yra derinyje su nešikliu, geriau *Keyhole limpet* moliusko hemocianinu (KLH).

16. Peptidomimetikas pagal bet kurį iš 1-12 punktų, skirtas panaudoti kaip vaistas.

17. Peptidomimetikas pagal bet kurį iš 1-12 punktų, skirtas panaudoti priešvėžinėje terapijoje arba nėštumo prevencijai.

---

(51) Int.Cl. ***G06F 9/455*** (2006.01)
G06F 9/30 (2006.01)
(11) **2430532**
(96) 10775820.3
(96) 2010 11 08
(97) 2012 03 21
(97) 2013 10 16
(86) PCT/EP2010/067045
(86) 2010 11 08
(87) WO 2011/160723
(87) 2011 12 29
(30) 822368, 2010 06 24, US
(72) GREINER, Dan, US
OSISEK, Damian, Leo, US
SLEGEL, Timothy, US
HELLER, Lisa, US
(73) International Business Machines Corporation, Armonk, NY 10504, US
(74) Aušra PAKĖNIENĖ, 50, AAA Law, J.Jasinskio g. 16A, LT-03163 Vilnius, LT
(54) Funkcijos virtualiosios terpės sukūrimo įranga skirta virtualaus procesoriaus daugiafunkcinės komandos funkcijos komandos blokavimui

Apibrėžties punktai: 6, brėžiniai: 15.

(57) 1. Kompiuteriu realizuojamas būdas, skirtas blokuoti komandos atliekamas specifines funkcijas nuo įvykdymo virtualų įrenginį vykdančiu loginiu procesoriumi, būdas, apimantis:

virtualiam įrenginiui apibrėžtos komandos blokavimo vertės (1008), skirtos blokuoti komandos įvykdymą, nustatymą (1251), komandos blokavimo vertę, nurodančią leistas funkcijas;

naudojat minėtą loginį procesorių, komandos (1101), kuri yra numatyta vykdymui loginiu procesoriumi, išrinkimą (1252), komandą, apimančią operacijos kodą ir nurodančią funkcijos kodą (1102) iš daugybės funkcijos kodų, funkcijos kodas yra naudojamas parinkti komanda numatytą vykdyti funkciją, komanda yra palaikoma vienu arba daugiau fizinių procesorių;

funkcijos kodą turinčios komandos blokavimo vertės nustatymą (1253) palyginant (1253) instrukcijos blokavimo vertę, apibrėžtą virtualiam įrenginiui su išrinktos komandos operacijos kodu;

atsaką į komandą blokuojančią vertę, leidžiantį (1007, 1255) vykdyti komandą, turinčią funkcijos kodą, loginiu procesoriumi vykdantį išrinktą komandą; ir

atsaką į komandos blokavimo vertę, neleidžiantį (1006, 1256) vykdyti komandą, turinčią funkcijos kodą, blokuojantį išrinktos komandos vykdymą ir sukeliantį programos išimties atvejį.

2. Būdas pagal 1 punktą, papildomai apimantis:

komandą blokuojančią vertę (1008), apibrėžtą virtualiam įrenginiui tam, kad būtų blokuojamas funkcijų, kurias turi įvykdyti komanda, įvykdymas, komandos blokavimo vertės nustatymą, reaguojantį į virtualaus įrenginio įgalinimą veikimui fiziniame procesoriuje;

kitos komandą blokuojančios vertės, apibrėžtos kitam virtualiam įrenginiui, veikiančiam kitame loginiame procesoriuje, nustatymą (1351), tos kitos komandos blokavimo vertės nustatymą, reaguojantį į to kito virtualaus įrenginio įgalinimą veikimui fiziniame procesoriuje; ir

atsaką į kitos komandos blokavimo vertę, leidžiantį (1352) komandos, turinčios funkcijos kodą, vykdymą, leidžiantį komandos vykdymą kitu loginiu procesoriumi; ir

atsaką į kitos komandos blokavimo vertę, neleidžiantį (1256) vykdyti komandos, turinčios funkcijos kodą, blokuojantį komandos vykdymą kitu loginiu procesoriumi.

3. Būdas pagal 1 punktą, kur komandą blokuojančios vertės nustatymas papildomai apima žingsnius:

operacijos kodo naudojimą sužymėjimui į lentelę (907) tam, kad būtų rasta komandą blokuojanti vertė, apibrėžta virtualiam įrenginiui, komandą blokuojanti vertė apima leidimo lauką (1002, 1003);

leidimo lauko naudojimą tam, kad būtų nustatytos leistos komandos, naudojant palyginimą su išrinktos komandos funkcijos kodu; ir

atsaką į funkciją, kuri yra leista funkcija, nustatantį (1007), kad komandos įvykdymas yra leidžiama; ir

atsaką į funkciją, kuri yra neleista funkcija, nustatantį (1006), kad komandos įvykdymas nėra leistas.

4. Būdas pagal 1 punktą, papildomai apimantis žingsnius:

nustatymą, ar komanda yra leista komanda, susiejant komandos operacijos kodą
su instrukciją blokuojančia verte.

5. Kompiuterinė sistema, skirta blokuoti specifinių komandų įvykdymą procesoriumi, apimanti:

atmintį;

su atmintimi komunikuojantį procesorių, procesorių, apimantį komandos išrinkimo elementą, skirtą išrinkti komandas iš atminties, ir vieną arba daugiau vykdymo elementų, skirtų išrinktų komandų vykdymui;

kur kompiuterinė sistema yra sukonfigūruota įvykdyti būdą pagal bet kurį iš 1-4 punktų.

6. Kompiuterinė programa, kurią galima įkelti į kompiuterinės sistemos pagal 5 punktą atmintį, apimanti programinės įrangos kodo dalis, skirtas atlikti, kuomet minėta programa yra paleidžiama kompiuterinėje sistemoje, būdo žingsnius pagal 1-4 punktus.

---

(51) Int.Cl. ***G06Q 20/32*** (2006.01)
(11) **2195769**
(96) 08807869.6
(96) 2008 10 03
(97) 2010 06 16
(97) 2013 09 11
(86) PCT/IB2008/054047
(86) 2008 10 03
(87) WO 2009/044371
(87) 2009 04 09
(30) 07117829, 2007 10 03, EP
(72) FUCCI, Francesco, IT
GIACCHI, Roberto, IT
(73) PosteMobile S.p.A., 00144 Rome, IT
(74) Stanislava TELEIŠIENĖ, 31, UAB „Brainera“, Savanorių pr. 217, LT-02300 Vilnius, LT
(54) Paslaugų tiekimo būdas su aukšto saugumo lygio požymiais, pagrįstas SIM kortele
Apibrėžties punktai: 7, brėžiniai: 5.

(57) 1. Būdas pridėtinės vertės paslaugoms VAS vykdyti labai aukšto saugumo lygiu ryšio priemonių papildiniu SIM kortelėje, ši SIM kortelė turi atmintinę M, padalintą į dvi nepriklausomas sritis, viena – pagrindinių telefoninių paslaugų teikimui ir kita – savininko duomenims saugiai įrašyti ir saugoti, įgalinanti šifruoti VAS panaudojimą, tokios sritys yra:

a) pirmoji sritis skirta tinklui, taip pat valdoma saugiu būdu mobiliojo telefono operatoriaus atžvilgiu ir užimta operacine sistema ir failų sistemos struktūra, sistemos sritimi, reikalinga balso ir SMS ryšiui, telefonų knyga ir tos pačios SMS tekstinėmis žinutėmis;

b) antroji sritis skirta VAS talpinti ir turinti esminius komponentus: papildinį saugiems algoritmams atlikti, esant maišos algoritmų, simetriniam ir asimetriniams šifravimo algoritmų ir algoritmų šifravo raktų inicijavimų ir įsiminimų deriniui; pridėtinės vertės paslaugų (VAS) kodą; patvirtinimo kodą kaip valdymo įrodymą POP; dinaminės SIM programuotojo paketą DSTK; šis būdas apima šiuos etapus:

a) šifravimo sistemos inicijavimą pirmąja prieiga šiomis priemonėmis:

i) įvedimas patvirtinimo kodo kaip valdymo įrodymo POP, išduoto perkant minėtą SIM kortelę;

ii) generavimas komandos PIN kodui susieti su kiekviena konfidencialia paslauga centrinės sistemos atžvilgiu;

iii) generavimas tiesiogiai SIM kortelėje asimetriškų raktų poros – vienas privatusis raktas ir vienas viešasis raktas, naudojami skaitmeniniam parašui;

iv) viešojo rakto siuntimas šifruota žinute į sertifikavimo įstaigą (CA) tam, kad būtų sukurtas skaitmeninis liudijimas, išduodamas ir naudojamas visiems kitiems bendravimams;

b) šifravimo sistemos naudojimą žinutėms dėl paslaugos siųsti šiomis priemonėmis:

i) paslaugos prašymas, peržvelgiant paslaugų meniu SIM kortelėje ir įvedant vykdymui reikalingus duomenis ir informaciją;

ii) PIN ženklo įvedimas paslaugai leisti;

iii) skaitmeninės žinutės sukūrimas maišos algoritmu;

vi) šifruotos žinutės siuntimas dvejetainėmis SMS tekstinėmis žinutėmis ir paslaugos prašymo OTA ryšio platformos priemonėmis į centrinę sistemą;

vii) SMS tekstinės žinutės iššifravimas, skambinant į sertifikavimo įstaigą CA naudotojui ir žinutės teisingumui patvirtinti bei tolesniam atsakymui iš CA gauti dėl leidimo atlikti paslaugą.

2. Būdas pagal 1 punktą, kur asimetriškų raktų pora yra 1024 bitai.

3. Būdas pagal 1 arba 2 punktą, kur viešojo rakto šifruota žinutė siunčiama saugumo standartu PKCS#10.

4. Būdas pagal vieną iš 1-3 punktų, kur žinutės santrauka sukuriama maišos algoritmu SHA-1.

5. Būdas pagal vieną iš 1-4 punktų, kur santrauka pasirašoma RSA asimetriniu algoritmu su 1024 bitų raktu.

6. Būdas pagal vieną iš 1-5 punktų, kur skaitmeninis parašo ir pradinės žinutės šifravimas vykdomas simetrinio rakto AES algoritmu.

7. Būdas pagal 6 punktą, kur simetrinio rakto AES algoritmas yra 128 bitai.

---

(51) Int.Cl. ***G10L 19/22*** (2013.01)
G10L 19/12 (2013.01)
(11) **2405426**
(96) 10748784.5
(96) 2010 03 03
(97) 2012 01 11
(97) 2013 08 28
(86) PCT/JP2010/053454
(86) 2010 03 03
(87) WO 2010/101190
(87) 2010 09 10
(30) 2009053693, 2009 03 06, JP
(72) TSUJINO, Kosuke, JP
KIKUIRI, Kei, JP
NAKA, Nobuhiko, JP
(73) NTT DOCOMO, INC., Chiyoda-ku Tokyo 100-6150, JP
(74) Tatjana STERLINA, 37, UAB „Intels“, Naugarduko g. 32/2, LT-03225 Vilnius, LT

(54) Garso signalo užkodavimo būdas, garso signalo dekodavimo būdas, užkodavimo įrenginys, dekodavimo įrenginys, garso signalo apdorojimo sistema, garso signalo užkodavimo programa ir garso signalo dekodavimo sistema

Apibrėžties punktai: 9, brėžiniai: 5.

(57) 1. Garso signalo užkodavimo būdas, skirtas užkoduoti garso signalą, turintį daugybę rėmelių, panaudojant pirmąją užkodavimo priemonę (13), veikiančią pagal linijinę prognozinę kodavimo schemą, ir antrąją užkodavimo priemonę (14), veikiančią pagal kodavimo schemą, kuri yra b e s i s k i r i a n t i nuo linijinės prognozinės kodavimo schemos, garso signalo užkodavimo būdas, apimantis:

jungimo žingsnį, skirtą jungti užkodavimo priemones (13, 14) tam, kad nedelsiant užkoduotų antrąjį rėmelį pakeičiant pirmąjį rėmelį iš antrosios užkodavimo priemonės (14) į pirmąją kodavimo priemonę (13), po to kai garso signalo pirmasis rėmelis yra užkoduotas antrąja užkodavimo priemone(14); ir

iniciacijos žingsnį, skirtą inicijuoti pirmos užkodavimo priemonės (13) vidinę būseną pagal iš anksto numatytą būdą, po jungimo žingsnio,

kuriame iniciacijos žingsnyje pirmosios užkodavimo priemonės (13) vidinė būsena yra inicijuojama panaudojant vidinę būseną, kurią turi pirmoji užkodavimo priemonė (13), kai pirmoji užkodavimo priemonė (13) koduoja rėmelį anksčiau pirmojo rėmelio.

2. Garso signalo užkodavimo būdas pagal 1 punktą, kuriame pirmosios užkodavimo priemonės (13) vidinė būsena apima pritaikomos kodinės knygos arba reikšmių turinį, sulaikomą linijinio delsos prognozinės sintezės filtro elementais.

3. Garso signalo dekodavimo būdas, skirtas dekoduoti užkoduotą garso signalą, apimantį daugybę rėmelių, panaudojant pirmąją dekodavimo priemonę (24), veikiančią pagal linijinę prognozinę kodavimo schemą ir antrąją dekodavimo priemonę (25), veikiančią pagal kodavimo schemą, kuri yra b e s i s k i r i a n t i nuo linijinės prognozinės kodavimo schemos, garso signalo dekodavimo būdas apima:

jungimo žingsnį, skirtą jungti dekodavimo priemones (24, 25) tam, kad nedelsiant dekoduotų antrąjį rėmelį pakeičiant pirmąjį rėmelį iš antrosios dekodavimo priemonės (25) į pirmąją dekodavimo priemonę (24), po to kai užkoduotas garso signalo pirmasis rėmelis yra dekoduotas antraja dekodavimo priemone (25); ir

iniciacijos žingsnį, skirtą inicijuoti pirmos dekodavimo priemonės (24) vidinę būseną pagal iš anksto numatytą būdą, po jungimo žingsnio,

kuriame iniciacijos žingsnyje pirmosios dekodavimo priemonės (24) vidinė būsena yra inicijuojama panaudojant vidinę būseną, kurią turi pirmoji dekodavimo priemonė (24), kai pirmoji dekodavimo priemonė (24) koduoja rėmelį anksčiau pirmojo rėmelio.

4. Garso signalo dekodavimo būdas pagal 3 punktą, kuriame pirmosios dekodavimo priemonės (24) vidinė būsena apima pritaikomos kodinės knygos arba reikšmių turinį, sulaikomą linijinio delsos prognozinės sintezės filtro elementais.

5. Užkodavimo įrenginys (10), apimantis pirmąją užkodavimo priemonę (13), veikiančią pagal linijinę prognozinę kodavimo schemą, ir antrąją užkodavimo priemonę (14), veikiančią pagal kodinę schemą, kuri skiriasi nuo linijinės prognozinės kodavimo schemos, ir užkoduoja garso signalą, panaudojant pirmąją užkodavimo priemonę (13) ir antrąją užkodavimo priemonę (14), užkodavimo įrenginys (10) apima:

pirmąją nustatymo priemonę (12), kuri nustato, ar pirmoji (13) arba antroji (14) užkodavimo priemonės yra naudojamos užkoduoti paskirties rėmelį, kuris yra įtrauktas į garso signalą ir tarnauja kaip užkodavimo paskirtis;

antrąją nustatymo priemonę (12), kuri nustato ar pirmoji nustatymo priemonė (12) nustato, ar paskirties rėmelis yra užkoduotas pagal pirmąją užkodavimo priemonę (13), ar tiesiogiai esantis rėmelis, kuris yra tiesiogiai prieš paskirties rėmelį, yra užkoduotas pirmąja užkodavimo priemone (13) arba antraja užkodavimo priemone (14); ir

koduojančią vidinę būseną apskaičiavimo priemonę (16), kuri dekoduoja, jeigu antroji kodavimo nustatymo priemonė (12) nustato, kad tiesiogiai einantis rėmelis yra užkoduotas antrąja užkodavimo priemone (14), tiesiogiai einančio rėmelio užkoduotas rezultatas ir pirmosios užkodavimo priemonės (13) vidinės būsenos apskaičiavimas naudoja dekoduotą rezultatą; ir

iniciacijos priemonę (17), kuri, jeigu antroji nustatymo priemonė (12) nustato, kad tiesiogiai einantis rėmelis yra užkoduotas antrąją užkodavimo priemone (14), inicijuoja pirmosios užkodavimo priemonės (13) vidinę būseną, panaudojant vidinę būseną, kurią turi pirmoji užkodavimo priemonė (13), kai pirmoji užkodavimo priemonė (13) koduoja rėmelį, einantį tuoj priešais einantį rėmelį.

6. Dekodavimo įrenginys (20), apimantis pirmąją dekodavimo priemonę (24), veikiančią pagal linijinę prognozinę kodavimo schemą, ir antrąją dekodavimo priemonę (25), veikiančią pagal kodinę schemą, kuri skiriasi nuo linijinės prognozinės kodavimo schemos, ir dekoduoja užkoduotą garso signalą, panaudojant pirmąją dekodavimo priemonę ir antrąją užkodavimo priemonę, dekodavimo įrenginys (20) apima:

pirmąją nustatymo priemonę (22), kuri nustato, ar pirmoji (24) arba antroji (25) dekodavimo priemonės yra naudojamos dekoduoti paskirties rėmelį, kuris yra įtrauktas į užkoduotą garso signalą ir tarnauja kaip dekodavimo tikslas;

antrąją nustatymo priemonę (22), kuri nustato ar pirmoji nustatymo priemonė (22) nustato, ar paskirties rėmelis yra dekoduotas pagal pirmąją dekodavimo priemonę (24), ar tiesiogiai esantis rėmelis, kuris yra tiesiogiai prieš paskirties rėmelį, yra dekoduotas pirmąja dekodavimo priemone (24) arba antrąja dekodavimo priemone (25); ir

dekoduojančią vidinę būseną apskaičiavimo priemonę (27), kuri apskaičiuoja, ar antroji dekodavimo nustatymo priemonė (22) nustato, kad tiesiogiai einantis rėmelis yra dekoduotas antrąja dekodavimo priemone (25), pirmosios dekodavimo priemonės (24) vidinė būsena naudoja tiesiogiai anksčiau einančio rėmelio dekoduotą rezultatą; ir

iniciacijos priemonę (26), kuri, jeigu antroji nustatymo priemonė (22) nustato, kad tiesiogiai einantis rėmelis yra dekoduotas antrąją dekodavimo priemone (25), inicijuoja pirmosios dekodavimo priemonės (24) vidinę būseną, panaudojant vidinę būseną, kurią turi pirmoji dekodavimo priemonė (24), kai pirmoji dekodavimo priemonė (24) dekoduoja rėmelį, einantį tuoj priešais einantį rėmelį.

7. Garso signalą apdorojanti sistema, apimanti:

užkodavimo įrenginį (10) pagal 5 punktą;

ir

dekodavimo įrenginį (20) pagal 6 punktą,

kurioje

dekodavimo įrenginys (20) dekoduoja užkoduota garso signalą, užkoduotą užkodavimo įrenginiu (10).

8. Garso signalą užkoduojantis kompiuterinės programos produktas, apimantis instrukcijas, kurios, kai veikia kompiuteryje, įtakoja minėtą kompiuterį užkoduoti garso signalą, panaudojant pirmąją užkodavimo priemonę (13), veikiančią pagal linijinę prognozinę kodavimo schemą, ir antrąją užkodavimo priemonę (14), veikiančią pagal kodinę schemą, kuri skiriasi nuo linijinės prognozinės kodinės schemos, garsinio signalo užkodavimo programa priverčia kompiuterinį įrenginį funkcionuoti kaip:

pirmoji užkodavimo priemonė (13);

antroji užkodavimo priemonė (14);

pirmoji nustatymo priemonė (12), skirta nustatyti ar pirmoji (13) arba antroji (14) užkodavimo priemonės yra naudojamos užkoduoti paskirties rėmelį, kuris yra įtrauktas į garso signalą ir tarnauja kaip užkodavimo paskirtis;

antroji nustatymo priemonė (12), skirta, jeigu pirmoji nustatymo priemonė (12) nustato, kad paskirties rėmelis yra užkoduotas pirmąja užkodavimo priemone (13), nustatyti, ar tiesiogiai ankstesnis rėmelis, kuris tiesiogiai yra pirmesnis už tikslinį rėmelį yra užkoduotas pirmąja užkodavimo priemone(13) arba antrąja užkodavimo priemone (14); ir

koduotos vidinės būsenos apskaičiavimo priemonė (16), skirta, jeigu antroji kodavimo nustatymo priemonė (12) nustato, kad tiesiogiai pirmesnis rėmelis yra užkoduotas antrąja užkodavimo priemone (14), dekoduoti užkoduotą tiesiogiai pirmesnio rėmelio rezultatą ir apskaičiuoti pirmosios kodavimo priemonės (13) vidinę būseną, panaudojant dekoduotą rezultatą;

iniciacijos priemonė (17), skirta, jeigu antroji nustatymo priemonė (12) nustato, kad tiesiogiai pirmesnis rėmelis yra užkoduotas antrąja užkodavimo priemone (14), inicijuoti pirmosios užkodavimo priemonės (13) vidinę būseną, panaudojant vidinę būseną, kurią turi pirmoji užkoduota priemonė (13), kai pirmoji užkodavimo priemonė (13) užkoduoja rėmelį, ankstesnį už tiesiogiai pirmesnį rėmelį.

9. Garso signalą dekoduojantis kompiuterinės programos produktas, apimantis instrukcijas, kurios, kai veikia kompiuteryje, įtakoja minėtą kompiuterį dekoduoti užkoduotą garso signalą, panaudojant pirmąją užkodavimo priemonę (24), veikiančią pagal linijinę prognozinę kodavimo schemą, ir antrąją dekodavimo priemonę (25), veikiančią pagal kodinę schemą, kuri skiriasi nuo linijinės prognozinės kodinės schemos, garsinio signalo dekodavimo programa priverčia kompiuterinį įrenginį funkcionuoti kaip:

pirmoji dekodavimo priemonė (24);

antroji dekodavimo priemonė (25);

pirmoji nustatymo priemonė (22), skirta nustatyti ar pirmoji arba antroji dekodavimo priemonės (24, 25) yra naudojamos dekoduoti paskirties rėmelį, kuris yra įtrauktas į užkoduotą garso signalą ir tarnauja kaip dekodavimo paskirtis;

antroji nustatymo priemonė (22), skirta, jeigu pirmoji

nustatymo priemonė (22) nustato, kad paskirties rėmelis yra dekoduotas pirmąja dekodavimo priemone (24), nustatyti, ar tiesiogiai ankstesnis rėmelis, kuris tiesiogiai yra pirmesnis už tikslinį rėmelį yra dekoduotas pirmąja dekodavimo priemone (24) arba antrąja dekodavimo priemone (25); ir

dekoduotos vidinės būsenos apskaičiavimo priemonė (27), skirta, jeigu antroji dekodavimo nustatymo priemonė (22) nustato, kad tiesiogiai pirmesnis rėmelis yra dekoduotas antrąja dekodavimo priemone (25), apskaičiuoti pirmosios dekodavimo priemonės (24) vidinę būseną, panaudojant tiesiogiai pirmesnio rėmelio dekoduotą rezultatą;

iniciacijos priemonė (26), skirta, jeigu antroji nustatymo priemonė (22) nustato, kad tiesiogiai pirmesnis rėmelis yra dekoduotas antrąja dekodavimo priemone (25), inicijuoti pirmosios dekodavimo priemonės (24) vidinę būseną, panaudojant vidinę būseną, kurią turi pirmoji dekoduota priemonė (24), kai pirmoji dekodavimo priemonė (24) dekoduoja rėmelį, ankstesnį už tiesiogiai pirmesnį rėmelį.

---

(51) Int.Cl. ***H01B 1/24*** (2006.01)
H01Q 1/38 (2006.01)
(11) **2301044**
(96) 09749222.7
(96) 2009 05 29
(97) 2011 03 30
(97) 2013 09 18
(86) PCT/US2009/045646
(86) 2009 05 29
(87) WO 2010/011416
(87) 2010 01 28
(30) 58352 P, 2008 06 03, US
(72) CURRAN, Seamus, US
TALLA, Jamal, JO
DIAS, Sampath, US
(73) University Of Houston, Houston, TX 77204, US
(74) Liucija JANICKAITĖ, 29, Inpatra UAB, Šeškinės g. 59-53, LT-07162 Vilnius, LT
(54) Antenos iš laidaus polimero kompozito ir jų gamybos būdas

Apibrėžties punktai: 15, brėžiniai: 4.

(57) 1. Antena, apimanti:

nelaidžią atramos konstrukciją;

ir laidaus kompozito sluoksnį, nusodintą ant nelaidžios atramos konstrukcijos;

kur laidų kompozito sluoksnį sudaro daugybė anglies nanovamzdelių ir polimeras;

kur kiekvienas iš daugybės anglies nanovamzdelių liečiasi su bent vienu kitu iš daugybės anglies nanovamzdelių;

ir kur laidus kompozito sluoksnis gali priimti bent vieną elektromagnetinį signalą.

2. Antena pagal 1 punktą, kur nelaidžią atramos konstrukciją sudaro cilindras; arba tuščiaviduris vamzdelis.

3. Hibridinė antena, apimanti:

metalinę antenos apačią;

ir laidų kompozito sluoksnį, dengiantį metalinę antenos apačią;

kur laidų kompozito sluoksnį sudaro daugybė anglies nanovamzdelių ir polimeras;

kur kiekvienas iš daugybės anglies nanovamzdelių liečiasi su bent vienu kitu iš daugybės anglies nanovamzdelių;

ir kur laidus kompozito sluoksnis veikia kaip metalinės antenos apačios stiprintuvas.

4. Antena arba hibridinė antena pagal bet kurį iš 1-3 punktų, kur polimeras yra polikarbonatas.

5. Antena arba hibridinė antena pagal bet kurį iš 1-4 punktų, kur anglies nanovamzdeliai yra daugiasluoksniai anglies nanovamzdeliai; arba kur anglies nanovamzdeliai yra vienasluoksniai anglies nanovamzdeliai.

6. Antena arba hibridinė antena pagal bet kurį iš 1-5 punktų, kur bent vienas elektromagnetinis signalas yra radijo signalas; ir (arba) kur laidaus kompozito sluoksnio laidumas pastoviai / kintamai srovei svyruoja nuo maždaug 0,1 iki maždaug 10 000 S/cm.

7. Antena arba hibridinė antena pagal bet kurį iš 1-6 punktų, kur anglies nanovamzdelių koncentracija laidžiame kompozito sluoksnyje svyruoja nuo maždaug 0,1 iki maždaug 20 masės procentų.

8. Antena arba hibridinė antena pagal bet kurį iš 1-7 punktų, kur laidus kompozito sluoksnis nusodintas būdu, pasirinktu iš grupės, apimančios dengimą panardinant, dengimą centrifuguojant, spausdinimą, nusodinimą purškiant ir jų derinius.

9. Antenos formavimo būdas, minėtas būdas apima:

nelaidžios atramos konstrukcijos suteikimą;

ir laidaus kompozito sluoksnio nusodinimą ant nelaidžios atramos konstrukcijos;

kur laidų kompozito sluoksnį sudaro daugybė anglies nanovamzdelių ir polimeras;

kur kiekvienas iš daugybės anglies nanovamzdelių liečiasi su bent vienu kitu iš daugybės anglies nanovamzdelių;

ir kur laidus kompozito sluoksnis gali priimti bent vieną elektromagnetinį signalą.

10. Būdas pagal 9 punktą, kur nelaidžią atramos konstrukciją sudaro cilindras; arba tuščiaviduris vamzdelis.

11. Hibridinės antenos formavimo būdas, minėtas būdas apima:

metalinės antenos apačios suteikimą;

ir laidaus kompozito sluoksnio nusodinimą ant metalinės antenos apačios;

kur laidų kompozito sluoksnį sudaro daugybė anglies nanovamzdelių ir polimeras;

kur kiekvienas iš daugybės anglies nanovamzdelių liečiasi su bent vienu kitu iš daugybės anglies nanovamzdelių;

ir kur laidus kompozito sluoksnis veikia kaip metalinės antenos apačios stiprintuvas.

12. Būdas pagal bet kurį iš 9-11 punktų, kur polimeras yra polikarbonatas.

13. Būdas pagal bet kurį iš 9-12 punktų, kur anglies nanovamzdeliai yra daugiasluoksniai anglies nanovamzdeliai; arba kur anglies nanovamzdeliai yra vienasluoksniai anglies nanovamzdeliai.

14. Būdas pagal bet kurį iš 9-13 punktų, kur nusodinimo etapas apima būdą, pasirinktą iš grupės, apimančios dengimą panardinant, dengimą centrifuguojant, spausdinimą, nusodinimą purškiant ir jų derinius.

15. Radijas, turintis anteną pagal 1 punktą.

---

(51) Int.Cl. ***H03M 13/27*** (2006.01)
H03M 13/29 (2006.01)
(11) **2493079**
(96) 11008483.7
(96) 2007 11 12
(97) 2012 08 29
(97) 2013 09 18
(30) 867899 P, 2006 11 30, US
683024, 2007 03 07, US
(72) Nimbalker, Ajit, US
Blankenship, Yufei W., US
Classon, Brian K., US
(73) Motorola Mobility LLC, Libertyville, IL 60048, US
(74) Jurga PETNIŪNAITĖ, 51, AAA Law, J.Jasinskio g. 16A, LT-03163 Vilnius, LT
(54) Turbo dekodavimas su bekonflikčiais QPP interlyveriais

Apibrėžties punktai: 2, brėžiniai: 4.

(57) 1. Turbo dekoderio valdymo būdas, apimantis žingsnius:

signalo vektoriaus gavimą; ir

gauto signalo vektoriaus turbo dekodavimą naudojant *K'* dydžio interlyverį (402) ir permutaciją $\pi(i)=(f_1 \times i + f_2 \times i^2) \bmod K'$, kur $0 \le i \le K'-1$ yra kitas simbolių padėties po interlyvingo indeksas, $\pi(i)$ yra simbolio indeksas prieš interlyvingą, atitinkantis padėtį *i*, *K'* yra interlyverio dydis simboliais, o f_1 ir f_2 yra koeficientai, apibrėžiantys interlyverį (402) ir kur *K'*, f_1 ir f_2 vertės yra parinktos iš bent vienos eilutės iš toliau pateiktos lentelės:

K'	f1	f2
40	37	20
56	19	42
72	19	60
104	45	26
120	103	90
136	19	102
152	135	38
168	101	84
192	85	24
216	13	36
248	33	62
280	103	210
320	21	120
368	25	138
384	25	240
416	77	52
472	175	118
544	35	68
624	41	234
704	155	44
800	207	80
912	85	114
1056	229	132
1184	217	148
1344	211	252
1536	71	48
1728	127	96
1984	185	124
2240	209	420
2304	253	216
2560	39	240
2944	231	184
3328	51	104
3776	179	236
4096	95	192
4352	477	408
4992	233	312
5632	45	176
6144	263	480
7296	137	456
8192	417	448

2. Turbo dekoderio valdymo aparatas, apimantis:

signalo vektorių priimančią schemą; ir

turbo dekoderį (304) kuris dekoduoja gautą signalo vektorių naudojant *K'* dydžio interlyverį (402) ir permutaciją $\pi(i)=(f_1 \times i + f_2 \times i^2)$ mod K', kur $0 \le i \le K'-1$ yra kitas simbolių padėties po interlyvingo indeksas, $\pi(i)$ yra simbolio indeksas prieš interlyvingą, atitinkantis padėtį *i*, *K'* yra interlyverio dydis simboliais, o f_1 ir f_2 yra koeficientai, apibrėžiantys interlyverį (402) ir kur *K'*, f_1 ir f_2 vertės yra parinktos iš bent vienos eilutės iš toliau pateiktos lentelės:

K'	f1	f2
40	37	20
56	19	42
72	19	60
104	45	26
120	103	90
136	19	102
152	135	38
168	101	84
192	85	24
216	13	36
248	33	62
280	103	210
320	21	120
368	25	138
384	25	240
416	77	52
472	175	118
544	35	68
624	41	234
704	155	44
800	207	80
912	85	114
1056	229	132
1184	217	148
1344	211	252
1536	71	48
1728	127	96
1984	185	124
2240	209	420
2304	253	216
2560	39	240
2944	231	184
3328	51	104
3776	179	236
4096	95	192
4352	477	408
4992	233	312
5632	45	176
6144	263	480
7296	137	456
8192	417	448

---

(51) Int.Cl. ***H04N 21/4788*** (2006.01)
H04N 7/16 (2006.01)
H04N 5/44 (2006.01)
G11B 27/10 (2006.01)
H04L 29/06 (2006.01)

(11) **2437512**

(96) 10182181.7

(96) 2010 09 29

(97) 2012 04 04

(97) 2013 08 21

(72) Kivirauma, Kimmo, FI
Tarvainen, Jussi, FI

(73) TeliaSonera AB, S-106 63 Stockholm, SE

(74) Reda ŽABOLIENĖ, 7, Advokatės Redos Žabolienės kontora METIDA, Verslo centras VERTAS, Gynėjų g. 16, LT-01109 Vilnius, LT

(54) Visuomeninės televizijos paslauga

Apibrėžties punktai: 11, brėžiniai: 5.

(57) 1. Interaktyvios paslaugos, susijusios su filmuotos medžiagos pateikimu, teikimo būdas,

kur filmuota medžiaga rodoma žiūrovui imtuvais (12-15), turinčiais galimybę modifikuoti žiūrovui rodomą filmuotą medžiagą ir turinčiais dviejų krypčių prisijungimą prie tinklo,

daugybė dalyvių prisijungia prie interaktyvaus filmuotos medžiagos seanso (32), daugybė dalyvių turi žiūrovą, gaunamas objekto vietos parinkimas filmuotoje medžiagoje,

gaunamas su objekto vieta siejamo grafinio elemento parinkimas,

b e s i s k i r i a n t i s tuo, kad būdas apima:

daugybės dalyvių televizorių ekranų padalinimą tinkleliu (20, 460), tinklelio matmenys yra tokie patys daugybei dalyvių, tinklelio paskirtis – pateikti informaciją apie grafinio elemento padėtį;

objekto vietos pervedimą į tinklelio koordinačių sistemą, bendrai naudojamą kiekvieno iš dalyvių interaktyviame filmuotos medžiagos seanse (32);

grafinio elemento ir informacijos apie grafinio elemento padėtį pateikimą tinklelyje daugybei dalyvių;

ir grafinio elemento mastelio parinkimą, priklausomai nuo pikselių skaičiaus tinklelio akutėje atitinkamų dalyvių televizoriuose, daugybės dalyvių imtuvais taip, kad grafinis elementas būtų panašus dydžiu daugybės dalyvių televizorių ekranuose.

2. Būdas pagal 1 punktą, kur minėti grafiniai elementai išdėstyti bibliotekoje.

3. Būdas pagal 2 punktą, kur ta pati bibliotekos versija pateikiama kiekvienam dalyviui.

4. Būdas pagal 2 arba 3 punktą, kur bibliotekos versija tikrinama (31), prieš prisijungiant dalyviui prie minėto interaktyvaus filmuotos medžiagos seanso ir, kai yra naujesnė bibliotekos versija, ši naujesnė bibliotekos versija pateikiama dalyviui.

5. Būdas pagal bet kurį iš 1-4 punktų, kur būdas dar apima minėtų grafinių elementų savybių nustatymą paveiksle.

6. Būdas pagal bet kurį iš 1-5 punktų, kur į biblioteką įtraukti standartinių dydžių ir spalvų grafiniai elementai.

7. Kompiuterio programa, turinti kodą, pritaikytą sukelti šiuos veiksmus, kai ji vykdoma duomenų apdorojimo sistemoje:

filmuotos medžiagos rodymas žiūrovui imtuvais (12-15), turinčiais galimybę modifikuoti žiūrovui rodomą filmuotą medžiagą ir turinčiais dviejų krypčių prisijungimą prie tinklo,

daugybės dalyvių prijungimas prie interaktyvaus filmuotos medžiagos seanso (32), daugybė dalyvių turi žiūrovą,

objekto vietos parinkimo filmuotoje medžiagoje gavimas,

su objekto vieta siejamo grafinio elemento parinkimo gavimas,

b e s i s k i r i a n t i tuo, kad kompiuterio programa dar pritaikyta sukelti šiuos veiksmus, kai ji vykdoma duomenų apdorojimo sistemoje:

daugybės dalyvių televizorių ekranų padalinimas tinkleliu (20, 460), tinklelio matmenys yra tokie patys daugybei dalyvių, tinklelio paskirtis – pateikti informaciją apie grafinio elemento padėtį;

objekto vietos pervedimas į tinklelio koordinačių sistemą, bendrai naudojamą kiekvieno iš dalyvių interaktyviame filmuotos medžiagos seanse (32);

grafinio elemento ir informacijos apie grafinio elemento padėtį pateikimas tinklelyje daugybei dalyvių;

ir grafinio elemento mastelio parinkimas, priklausomai nuo pikselių skaičiaus tinklelio akutėje atitinkamų dalyvių televizoriuose, daugybės dalyvių imtuvais taip, kad grafinis elementas būtų panašus dydžiu daugybės dalyvių televizorių ekranuose.

8. Imtuvas (12-15), skirtas interaktyviam filmuotos medžiagos seansui, kur minėtas imtuvas turi:

televizorių filmuotai medžiagai rodyti žiūrovui;

priemones žiūrovui rodomai filmuotai medžiagai keisti;

priemones turėti dviejų krypčių prisijungimą prie tinklo;

priemones daugybei dalyvių prijungti prie interaktyvaus filmuotos medžiagos seanso (32);

priemones objekto vietos filmuotoje medžiagoje parinkimui gauti,

priemones su objekto vieta siejamo grafinio elemento parinkimui gauti,

b e s i s k i r i a n t i s tuo, kad imtuvas dar turi:

priemones televizorių ekranus padalinti tinkleliu (20, 460), tinklelio matmenys yra tokie patys kiekvieno iš daugybės dalyvių televizoriuose, tinklelio paskirtis – pateikti informaciją apie grafinio elemento padėtį;

priemones objekto vietai pervesti į tinklelio koordinačių sistemą, bendrai naudojamą kiekvieno iš dalyvių interaktyviame filmuotos medžiagos seanse (32);

priemones grafiniam elementui ir informacijai apie grafinio elemento padėtį pateikti tinklelyje daugybei dalyvių;

ir priemones iš nutolusio dalyvio gauto kito grafinio elemento masteliui parinkti, priklausomai nuo pikselių skaičiaus tinklelio akutėje televizoriuje taip, kad grafinis elementas būtų panašus dydžiu kaip daugybės dalyvių televizorių ekranuose.

9. Interaktyvios filmuotos medžiagos teikimo sistema, kur sistema dar apima:

daugybę imtuvų (12-15) pagal 8 punktą;

ir filmuotos medžiagos teikimo paslaugos teikėją (10, 572, 504).

10. Sistema pagal 9 punktą, kur ši sistema dar apima serverį interaktyvioms paslaugoms (11).

11. Sistema pagal 10 punktą, kur serveris sukonfigūruotas teikti grafinių elementų biblioteką kiekvienam imtuvui.

---

(51) Int.Cl. ***H04W 12/06*** (2006.01)
H04L 29/06 (2006.01)
(11) **2439969**
(96) 11183898.3
(96) 2011 10 05
(97) 2012 04 11
(97) 2013 08 21
(30) 20106032, 2010 10 06, FI
(72) Jussila, Olli, FI
(73) TeliaSonera AB, 106 63 Stockholm, SE
(74) Reda ŽABOLIENĖ, 7, Advokatės Redos Žabolienės kontora METIDA, Verslo centras VERTAS, Gynėjų g. 16, LT-01109 Vilnius, LT
(54) Asmens duomenų autentifikavimas per telekomunikacijų sistemą

Apibrėžties punktai: 9, brėžiniai: 6.

(57) 1. Būdas, apimantis:

pirmojo pranešimo iš pirmojo naudotojo galinio įrenginio (110, 110´) gavimą aparate (120), pirmasis pranešimas yra prašymas, nurodantis, kad prašoma

vienos arba daugiau naudotojo autentifikuotų asmens duomenų specifinių dalių, naudojant kito naudotojo galinį įrenginį (110, 110´),

seanso prašymui sukūrimą tarp pirmojo naudotojo galinio įrenginio ir aparato,

su seansu susijusios informacijos, kurią turi aparatas, išlaikymą aparate,

antrojo pranešimo iš antrojo naudotojo galinio įrenginio gavimą aparate,

aptikimą, kad antrajame pranešime yra bent tokios informacijos, kurią naudojant aparatas gali pažymėti antrąjį pranešimą, priklausomai nuo su seansu susijusios informacijos;

gautos informacijos palyginimą su atitinkama informacija išlaikytoje su seansu susijusioje informacijoje, kad aptiktų atitikimą, jei sulyginimo rezultatas yra tai, kad antrajame pranešime gauta informacija ir atitinkama informacija yra tos pačios;

jei yra atitikimas, aparatu atliekami mažiausiai šie veiksmai:

autentifikavimo prašymo siuntimas į antrojo naudotojo galinį įrenginį autentifikuoti antrąjį naudotoją, besinaudojantį antrojo naudotojo galiniu įrenginiu mobilios identifikavimo schemos priemonėmis, kurios naudoja autentifikavimo posistemę mobiliam identifikavimui, autentifikavimo posistemė turi viešuosius raktus, kiekvieną susietą su naudotojo asmens duomenimis mobilaus sertifikato išdavimo laikotarpiu, ir abonento tapatybės modulį (12, 12´), turintį autentifikavimo taikomąją programą ir autentifikavimo posistemės viešojo bei privataus raktų porą, abonento tapatybės modulis yra naudotojo galiniame įrenginyje, kai vykdoma autentifikavimo paraiška;

autentifikavimo atsakymo gavimas iš antrojo naudotojo galinio įrenginio;

ir, jei autentifikavimo atsakymas pažymi, kad autentifikavimas yra sėkmingas, ir antrasis naudotojas patvirtino asmens duomenų pateikimą, antrojo naudotojo asmens duomenų specifinės dalies gavimas iš atmintinės, kurioje saugomi asmens duomenys, skirti mobiliajam identifikavimui, ir gautos antrojo naudotojo asmens duomenų specifinės dalies siuntimas pirmojo naudotojo galiniam įrenginiui.

2. Būdas pagal 1 punktą, dar apimantis:

seanso identifikatoriaus generavimą aparatu, atsakant į pirmąjį prašymą,

seanso identifikatoriaus siuntimą aparatu pirmojo naudotojo galiniam įrenginiui;

ir, jei antrasis prašymas turi generuotą seanso identifikatorių, suderinamumo aptikimą aparatu.

3. Būdas pagal 2 punktą, dar apimantis:

autentifikavimo prašymo siuntimą aparatu pirmojo naudotojo galiniam įrenginiui, kad autentifikuotų pirmąjį naudotoją mobiliosios identifikavimo schemos priemonėmis;

autentifikavimo atsakymo gavimą aparatu iš pirmojo naudoto galinio įrenginio;

ir, jei autentifikavimo atsakymai pažymi, kad pirmojo naudotojo galinio įrenginio ir antrojo naudotojo galinio įrenginio autentifikavimas yra sėkmingas ir pirmasis naudotojas bei antrasis naudotojas patvirtino asmens duomenų pateikimą, antrojo naudotojo asmens duomenų specifinės dalies ir pirmojo naudotojo asmens duomenų specifinės dalies gavimą aparatu iš atmintinės, gautų antrojo naudotojo asmens duomenų specifinių dalių siuntimą į pirmojo naudotojo galinį įrenginį ir gautų pirmojo naudotojo asmens duomenų specifinių dalių siuntimą į antrojo naudotojo galinį įrenginį.

4. Būdas pagal 1, 2 arba 3 punktą, dar apimantis:

seanso identifikatoriaus gavimą aparatu pirmajame prašyme;

ir, jei antrasis parašymas turi to paties seanso identifikatorių, suderinamumo aptikimą aparatu.

5. Būdas pagal 1, 2, 3 arba 4 punktą, dar apimantis:

antrojo naudotojo mobiliojo telefono numerio gavimą aparatu pirmajame prašyme iš pirmojo naudotojo galinio įrenginio, naudojant pirmojo naudotojo mobiliojo telefono numerį;

jei antrasis prašymas gaunamas iš įrenginio, naudojant antrojo naudotojo mobiliojo telefono numerį, ir antrasis prašymas turi pirmojo naudotojo mobiliojo telefono numerį, suderinamumo aptikimą aparatu.

6. Kompiuterio programos gaminys, turintis kompiuterio programos kodą, sukonfigūruotą atlikti būdą pagal bet kurį iš 1-5 punktų, kai vykdoma aparatu.

7. Aparatas, apimantis būdo pagal bet kurį iš 1-5 punktų įgyvendinimo priemones.

8. Aparatas pagal 7 punktą, kur aparatas yra prietaisas, sukonfigūruotas suteikti asmens asmeniui mobilaus identifikavimo paslaugą.

9. Sistema, apimanti mažiausiai:

autentifikavimo posistemę mobiliajam identifikavimui, autentifikavimo posistemę sudaro viešieji raktai, kiekvienas susietas su asmens duomenimis mobilaus sertifikato išdavimo laikotarpiu;

pirmojo naudotojo galinį įrenginį ir antrojo naudojo galinį įrenginį (110, 110´);

abonento tapatybės modulį (12, 12´), turintį autentifikavimo taikomąją programą ir viešojo bei privataus raktų porą autentifikavimo posistemei, abonento tapatybės modulį, įdėtą į antrojo naudotojo galinį įrenginį;

atmintinę, sukonfigūruotą abonento identifikavimo modulio naudotojo asmens duomenų specifinėms dalims saugoti, bent keletas asmens duomenų

specifinių dalių įterpiama į atmintinę mobilaus sertifikato išdavimo metu ir susiejama su atitinkamu viešuoju raktu;

serverį (120), turintį priemones būdui pagal bet kurį iš 1-5 punktų įgyvendinti ir sukonfigūruotą naudoti autentifikavimo posistemę autentifikavimui.

---

(51) Int.Cl. ***H04W 24/00*** (2006.01)
H04W 4/00 (2006.01)
(11) **2040497**
(96) 07397032.9
(96) 2007 09 18
(97) 2009 03 25
(97) 2013 11 20
(72) Poranen, Jouko, FI
(73) 3 Step IT Group Oy, 01620 Vantaa, FI
(74) Reda ŽABOLIENĖ, 7, Advokatės Redos Žabolienės kontora METIDA, Verslo centras VERTAS, Gynėjų g. 16, LT-01109 Vilnius, LT
(54) Mobilaus ryšio įrenginio sekimas
Apibrėžties punktai: 11, brėžiniai: 5.

(57) 1.Būdas kliento mobiliame telekomunikacijų įrenginyje (120), kuriame mobilus telekomunikacijos įrenginys (120) yra naudojamas vartotojo ir susietas su mobiliųjų komunikacijų prenumerata, b e s i s k i r i a n t i s periodišku:

pateikimu (409) būklės ataskaitos, turinčios bent vieną detalę apie mobilų telekomunikacijų įrenginį (120) ir identifikavimą prenumeratos, susietos su mobiliu telekomunikacijų įrenginiu (120), bent viena detalė apie mobilų telekomunikacijų įrenginį apima derinį iš: informacijos, priklausančios mobilaus telekomunikacijų įrenginio techninei įrangai; ir informacijos priklausančios programinei įrangai, kuri yra naudojama programinei įrangai, kuri yra naudojama per mobilų telekomunikacijų įrenginį; ir

būklės ataskaitos siuntimu (411) į sekimo elementą (110); kuriame būdas dar apima:

pasiekimą (404) kliento identiškumo, susieto su klientu ir kliento identiškumo nurodymą per būklės ataskaitą taip, kad palengvintų būklės ataskaitos koreliavimą klientui;

ataskaitos schemos apibrėžimą (405) arba nepriklausomai arba remiantis vartotojo mokesčiu;

ataskaitos schemos sekimą (407); ir

periodiško pateikimo vykdymą ir būklės ataskaitų siuntimą pagal ataskaitos schemą (408, 409);

būdas dar apima mobilaus telekomunikacijų įrenginio su sekimo programa (402) suteikimą.

2. Būdas pagal 1 punktą, b e s i s k i r i a n t i s tuo, kad būklės ataskaita yra siunčiama panaudojant trumpųjų pranešimų paslaugą.

3. Kliento mobilus telekomunikacijų įrenginys (120), naudojamas vartotojo ir susietas su mobilių telekomunikacijų prenumerata, b e s i s k i r i a n t i s tuo, kad mobilus telekomunikacijų įrenginys (120) yra pateiktas su sekimo programa (402), kuri yra konfigūruota įtakoti mobilų telekomunikacijų įrenginį (120) periodišku:

būklės ataskaitos pateikimu (409), turinčios bent vieną detalę apie mobilų telekomunikacijų įrenginį (120) ir identifikavimą prenumeratos, susietos su mobiliu telekomunikacijų įrenginiu (120), bent viena detalė apie mobilų telekomunikacijų įrenginį (120) apima derinį iš: informacijos, priklausančios mobilaus telekomunikacijų įrenginio techninei įrangai; ir informacijos priklausančios programinei įrangai, kuri yra naudojama programinei įrangai, kuri yra naudojama per mobilų telekomunikacijų įrenginį (120); ir

būklės ataskaitos siuntimu (411) į sekimo elementą (110); ir tuo, kad

sekimo programa (402) dar yra konfigūruota įtakoti mobilų komunikacijų įrenginį:

pasiekti (404) kliento identiškumą, susietą su klientu ir kliento identiškumo nurodymą per būklės ataskaitą;

apibrėžti (405) ataskaitos schemą arba nepriklausomai arba remiantis vartotojo mokesčiu;

sekti (407) ataskaitos schemą; ir

vykdyti periodišką pateikimą ir būklės ataskaitų siuntimą pagal ataskaitos schemą (408, 409).

4. Mobilus telekomunikacijų įrenginys (120) pagal 3 punktą, b e s i s k i r i a n t i s tuo, kad mobilus telekomunikacijų įrenginys (120) yra konfigūruotas siųsti būklės ataskaitą, panaudojant trumpų pranešimų paslaugą.

5. Mobilus telekomunikacijų įrenginys (120) pagal 3 arba 4 punktą, b e s i s k i r i a n t i s tuo, kad būklės ataskaita yra užšifruota.

6. Mobilus telekomunikacijų įrenginys (120) pagal bet kurį vieną 3 – 5 punktą, b e s i s k i r i a n t i s tuo, kad mobilus telekomunikacijų įrenginys (120) yra dar konfigūruotas reikalauti (403) patvirtinimo iš mobilaus telekomunikacijų įrenginio (120) vartotojo prieš pradedant būklės ataskaitų minėto pateikimo ir siuntimo periodišką vykdymą.

7. Mobilus telekomunikacijų įrenginys (120) pagal bet kurį vieną 3 – 6 punktą, b e s i s k i r i a n t i s tuo, kad mobilus telekomunikacijų įrenginys (120) yra dar konfigūruotas priimti veikimui kompiuterinę programą, konfigūruotą kontroliuoti mobilų telekomunikacijų įrenginį (120) atlikti periodinį būklės ataskaitos pateikimą ir siuntimą; kuriame mobilus telekomunikacijų įrenginys (120) yra dar

konfigūruotas palenkti panaudojimui kompiuterinę programą vartotojo patvirtinimui.

8. Kompiuterinė programa, esanti kompiuterinėje skaitomoje aplinkoje, kompiuterinė programa apimanti kompiuterinės vykdomosios programos kodą, skirtą kontroliuoti mobilų kliento telekomunikacijų įrenginį (120), kur mobilus telekomunikacijų įrenginys (120) yra naudojamas vartotojo ir susietas su mobilia prenumerata, kurioje:

kompiuterinė programa, apimanti kompiuterinės programos kodą, yra konfigūruota įgalinti mobilų komunikacijų įrenginį (120), kai numatytas su kompiuterine programa, periodiškai:

būklės ataskaitos pateikimu, turinčios bent vieną detalę apie mobilų telekomunikacijų įrenginį (120) ir identifikavimą prenumeratos, susietos su mobiliu telekomunikacijų įrenginiu (120), bent viena detalė apie mobilų telekomunikacijų įrenginį (120) apima derinį iš: informacijos, priklausančios mobilaus telekomunikacijų įrenginio (120) techninei įrangai; ir informacijos priklausančios programinei įrangai, kuri yra naudojama programinei įrangai, kuri yra naudojas per mobilų telekomunikacijų įrenginį (120); ir

būklės ataskaitos siuntimu į sekimo elementą;

kur kompiuterinės programos kodas yra dar konfigūruotas įtakoti mobilų telekomunikacijų įrenginį (120):

pasiekti kliento identiškumą, susietą su klientu ir kliento identiškumo nurodymą per būklės ataskaitą;

apibrėžti (405) ataskaitos schemą arba nepriklausomai arba remiantis vartotojo mokesčiu;

sekti (407) ataskaitos schemą; ir

vykdyti periodišką pateikimą ir būklės ataskaitų siuntimą pagal ataskaitos schemą (408, 409).

9. Kompiuterinė programa pagal 8 punktą, b e s i k i r i a n t i tuo, kad kompiuterinė programa dar apima kompiuterinės programos kodą, konfigūruotą įgalinti mobilų telekomunikacijų įrenginį (120) siųsti būsenos ataskaitą panaudojant trumpųjų pranešimų paslaugą.

10. Kompiuterinė programa pagal 8 arba 9 punktą, b e s i k i r i a n t i tuo, kad būklės ataskaita yra užšifruota.

11. Kompiuterinė programa pagal 8 - 10 punktą, b e s i k i r i a n t i tuo, kad kompiuterinė programa dar apima kompiuterinės programos kodą, įgalinantį mobilų telekomunikacijų įrenginį (120) reikalauti (403) patvirtinimo iš mobilaus telekomunikacijų įrenginio (120) vartotojo prieš pradedant būklės ataskaitų minėto pateikimo ir siuntimo periodišką vykdymą.

---

(51) Int.Cl. ***H05B 37/03*** (2006.01)
(11) **2165578**
(96) 07786947.7
(96) 2007 06 29
(97) 2010 03 24
(97) 2013 07 31
(86) PCT/EP2007/056587
(86) 2007 06 29
(87) WO 2009/003512
(87) 2009 01 08
(72) VERONI, Fabio, IT
(73) Enel Distribuzione S.p.A., 00198 Roma, IT
(74) Otilija KLIMAITIENĖ, 35, AAA Law, J.Jasinskio g. 16A, LT-03163 Vilnius, LT
(54) Prietaisas ir būdas aptikti gatvės žibinto klaidą

Apibrėžties punktai: 32, brėžiniai: 9.

(57) 1. Prietaisas (100) skirtas aptikti bent vieno gatvės žibinto, iš daugybės gatvės žibintų (20) kurie yra sujungti lygiagrečiai su AC maitinimo šaltiniu (10), klaidą, apimantis:

dalį (120), gaunančią visai aktyviai galiai (Pt), tiekiamai į daugybę gatvės žibintų iš AC maitinimo šaltinio, būdingą aktyvios galios matavimo vienetą (P); ir

dalį (130), gaunančią visai reaktyviai galiai (Qt), tiekiamai į daugybę gatvės žibintų iš AC maitinimo šaltinio, būdingą reaktyvios galios matavimo vienetą (Q);

gautos aktyvios galios matavimo vieneto (P) kitimo (ΔP) nustatymo dalį (140);

gautos reaktyvios galios matavimo vieneto (Q) kitimo (ΔQ) nustatymo dalį (150); ir

klaidos nustatymo dalį (300), skirtą nustatyti ar bent viename gatvės žibinte atsirado klaida, naudojant abu:

- nustatytą gautos aktyvios galios matavimo vieneto (P) kitimą (ΔP) ir
- nustatytą gautos reaktyvios galios matavimo vieneto (Q) kitimą (ΔQ).

2. Prietaisas pagal 1 punktą, kur klaidos nustatymo dalis (300) yra pritaikyta nustatyti trumpo jungimo žibinte klaidą (910, S243), jeigu buvo nustatytas gautos aktyvios galios matavimo vieneto (P) sumažėjimas ir gautos reaktyvios galios matavimo vieneto (Q) padidėjimas.

3. Prietaisas pagal bet kurį vieną iš ankstesnių punktų, kur klaidos nustatymo dalis (300) yra pritaikyta nustatyti atidaryto žibinto klaidą (920, S246), jeigu buvo nustatytas gautos aktyvios galios matavimo vieneto (P) sumažėjimas ir gautos reaktyvios galios matavimo vieneto (Q) sumažėjimas.

4. Prietaisas pagal bet kurį vieną iš ankstesnių punktų, kur klaidos nustatymo dalis (300) yra

pritaikyta nustatyti žibinto klaidą dėl atjungtos talpos (930, S263), jeigu buvo nustatytas gautos reaktyvios galios matavimo vieneto (Q) padidėjimas, o gautas aktyvios galios matavimo vienetas (P) nekito.

5. Prietaisas pagal bet kurį vieną iš ankstesnių punktų, kur klaidos nustatymo dalis (300) yra pritaikyta nustatyti žibinto ciklo klaidą (940, S267), jeigu buvo nustatyta, kad gautas aktyvios galios matavimo vienetas (P) buvo pasikartojančiai sumažėjęs ir padidėjęs, ir buvo nustatyta, kad gautas reaktyvios galios matavimo vienetas (Q) buvo pasikartojančiai padidėjęs ir sumažėjęs.

6. Prietaisas pagal bet kurį vieną iš ankstesnių punktų, minėta aktyvios galios matavimo vienetą gaunanti dalis (120), apimanti:

aktyvios galios impulsų (EPs) generavimo dalį (220), kur kiekvienas impulsas yra būdingas daugybei gatvės žibintų tiekiamam tam tikram aktyvios galios kiekiui.

7. Prietaisas pagal 6 punktą, minėta aktyvios galios matavimo vieneto gavimo dalis (120), apimanti:

generuotų aktyvios galios impulsų (EPp) dažnio (n/ΔT1) nustatymo dalį (240), kur n yra laiko intervale (ΔT1) matuojamas aktyvios galios impulsų skaičius (EPp), kaip aktyvios galios matavimo vienetas (P).

8. Prietaisas pagal 6 punktą, minėta aktyvios galios matavimo vieneto gavimo dalis (120), apimanti:

laiko intervalo (ΔT2), tarp vienas po kito generuojamų aktyvios galios impulsų (EPp), kaip aktyvios galios matavimo vieneto (P), nustatymo dalį (240).

9. Prietaisas pagal bet kurį ankstesnį punktą, minėta reaktyvios galios matavimo vieneto gavimo dalis (130), apimanti:

generatoriaus dalį (230), skirtą reaktyvios galios impulsų (EPq) generavimui, kurių kiekvienas yra būdingas į daugybę gatvės žibintų tiekiamam tam tikram reaktyvios galios kiekiui.

10. Prietaisas pagal 9 punktą, minėta reaktyvios galios matavimo vieneto gavimo dalis (130), apimanti:

generuotų reaktyvios galios impulsų (EPq) dažnio (n/ΔT1) nustatymo dalį (250), kur n yra laiko intervale (ΔT1) matuojamas reaktyvios galios impulsų skaičius (EPp), kaip reaktyvios galios matavimo vienetas (Q).

11. Prietaisas pagal 9 punktą, minėta reaktyvios galios matavimo vieneto gavimo dalis (130), apimanti:

laiko intervalo (ΔT2) tarp vienas po kito generuojamų reaktyvios galios impulsų (EPp), kaip reaktyvios galios matavimo vieneto (Q) nustatymo dalį (250).

12. Prietaisas pagal bet kurį vieną iš 6-11 punktų, kur aktyvios galios impulsų generavimo dalis (220) ir/arba reaktyvios galios impulsų generavimo dalis (230), yra sumontuotos naudojant galios matavimo integrinį grandyną (55).

13. Prietaisas pagal bet kurį vieną iš ankstesnių punktų, papildomai apimantis:

įtampos aptikimo dalį (400), skirtą aptikti AC maitinimo šaltinio tiekiamai įtampai būdingą matavimo vienetą (Vm); ir

galios matavimo vienetą koreguojančią dalį (420, 430), skirtą koreguoti gautą aktyvios galios matavimo vienetą (P) ir/arba gautą reaktyvios galios matavimo vienetą (Q), remiantis iš AC maitinimo šaltinio tiekiamai įtampai būdingu aptiktu matavimo vienetu (Vm).

14. Prietaisas pagal 13 punktą, kur galios matavimo vieneto koregavimo dalis (420, 430) yra pritaikyta normalizuoti aktyvios galios matavimo vienetą (P) ir/arba reaktyvios galios matavimo vienetą (Q) remiantis išankstine normalizavimo funkcija, galinčia įvertinti daugybės gatvės žibintų netiesinę elgseną.

15. Prietaisas pagal 13 arba 14 punktą, kur galios matavimo vieneto koregavimo dalis (420, 430) yra pritaikyta normalizuoti aktyvios galios matavimo vienetą (P) ir/arba reaktyvios galios matavimo vienetą (Q), naudojant iš AC maitinimo šaltinio tiekiamai įtampai būdingo aptikto matavimo vieneto (Vm) ir nominalios maitinimo įtampos (Vr) santykio kvadratą.

16. Prietaisas pagal bet kurį vieną iš ankstesnių punktų, kur minėta dalis (140), skirta aptikti pokytį (ΔP) gautame aktyvios galios matavimo vienete (P), ir/arba minėta dalis (150), skirta aptikti pokytį (ΔQ) gautame reaktyvios galios matavimo vienete (Q), apima:

palyginimo dalį (625; 635), pritaikytą aptikti minėtą aktyvios/reaktyvios galios matavimo vieneto pokytį (ΔP; ΔQ) remiantis minėto aktyvios/reaktyvios galios matavimo vieneto (P; Q) minėtos gautos vertės nukrypimu nuo aktyvios/reaktyvios galios matavimo vieneto etaloninės vertės (Pref; Qref).

17. Prietaisas pagal 16 punktą, kur minėta dalis (140), skirta aptikti pokytį (ΔP) gautame aktyvios galios matavimo vienete (P), ir/arba minėta dalis (150), skirta aptikti pokytį (ΔQ) gautame reaktyvios galios matavimo vienete (Q), papildomai apima:

balansavimo dalį (620; 630), pritaikytą gauti vidurkį (Pavg; Qavg) iš minėto aktyvios/reaktyvios galios

matavimo vieneto (P; Q) anksčiau gautų daugybės verčių, ir remiantis gautu vidurkiu (Pavg; Qavg) pritaikytą koreguoti aktyvios/reaktyvios galios matavimo vieneto etaloninę vertę (Pref; Qref).

18. Prietaisas pagal 17 punktą, kur

minėta balansavimo dalis (620; 630) yra papildomai pritaikyta

grupuoti ankstesnes aktyvios/reaktyvios galios matavimo vieneto vertes (Pk; Qk) į bent dvi grupes (a,..., h), priklausomai nuo AC maitinimo šaltinio įtampos (Vm), kuri buvo tiekiama tuo metu, kai buvo gauta atitinkama galios matavimo vieneto vertė, ir

gauti kiekvienos grupės (a, .., h) ankstesnių aktyvios/reaktyvios galios matavimo vieneto verčių (Pk; Qk) atitinkamos grupės vidurkį ((Pavga; Qavga), ..., (Pavgh; Qavgh)), ir

gauti daugybės aktyvios/reaktyvios galios matavimo vieneto etaloninių verčių atitinkamos grupės etaloninę vertę ((Prefa; Qrefa), ..., (Prefh; Qrefh)) priklausomai nuo AC maitinimo šaltinio įtampos (Vm), kuri buvo tiekiama tuo metu kai buvo gauta atitinkama galios matavimo vieneto vertė, ir

koreguoti gautą grupės etaloninę vertę ((Prefa; Qrefa), ..., Prefh; Qrefh)), remiantis ankstesnių aktyvios/reaktyvios galios matavimo vieneto verčių grupės vidurkiu ((Pavga; Qavga), ...,(Pavgh; Qavgh)), kuris yra susietas su AC maitinimo šaltinio įtampa, kuri buvo tiekiama tuo metu kai buvo gauta aktyvios/reaktyvios galios matavimo vieneto vertė, ir

kur palyginimo dalis (625; 635) yra papildomai pritaikyta aptikti aktyvios/reaktyvios galios matavimo vieneto minėtą pokytį remiantis gautos aktyvios/reaktyvios galios matavimo vieneto vertės (P; Q) nukrypimu nuo tos grupės etalono ((Prefa; Qrefa), ..., (Prefh; Qrefh)), kuris yra susietas su AC maitinimo šaltinio įtampa, kuri buvo tiekiama tuo metu kai buvo gauta aktyvios/reaktyvios galios matavimo vieneto vertė.

19. Prietaisas pagal 17 arba 18 punktą, kur

balansavimo dalis (620; 630) yra pritaikyta normalizuoti kiekvieną iš daugelio ankstesnių eiliškų aktyvios/reaktyvios galios matavimo vieneto verčių (P; Q) naudojant vertę, atitinkančią aptikto AC maitinimo šaltinio įtampos (Vm) ir nominalios maitinimo įtampos (Vr) santykį, ir gauti minėtą vidurkį, remiantis normalizuotomis ankstesnėmis aktyvios/reaktyvios galios matavimo vieneto vertėmis (P; Q).

20. Prietaisas pagal bet kurį vieną iš 16-19 punktų, kur minėta palyginimo dalis (625, 320, 330, 635, 350, 360) yra pritaikyta aptikti aktyvios/reaktyvios galios matavimo vieneto (P; Q) minėtą pokytį, palyginant nukrypimą su ribine verte (Pthr-, Pthr+; Qthr-, Qthr+).

21. Prietaisas pagal bet kurį vieną iš 16-20 punktų, kur minėta dalis (140, 320, 330, 150, 350, 360), skirta aptikti gauto aktyvios/reaktyvios galios matavimo vieneto (P; Q) pokytį, yra pritaikyta palyginti minėtą nukrypimą su pirma ribine verte (Pthr-; Qthr-) ir su antra ribine verte (Pthr+; Qthr+), kuri yra didesnė negu pirma ribinė vertė; ir

aptikti neigiamą pokytį, jeigu minėtas pokytis yra žemiau minėtos pirmos ribinės vertės, teigiamą pokytį, jeigu minėtas pokytis yra didesnis negu antra ribinė vertė, ir jokio pokyčio, jeigu nukrypimas yra didesnis negu pirma ir mažesnis negu antra ribinė vertė.

22. Prietaisas pagal 20 arba 21 punktą, kur minėta dalis (140, 320, 330, 150, 350, 360), skirta aptikti pokytį gautame aktyvios/reaktyvios galios matavimo vienete (P; Q), yra pritaikyta koreguoti bet kurią vieną iš ribinių verčių (Pthr-, Pthr+; Qthr-,Qthr+) įvertinant aktyvios/reaktyvios galios matavimo vieneto verčių, naudotų gauti daugybės anksčiau gautų minėto aktyvios/reaktyvios galios matavimo vieneto (P; Q) verčių vidurkį (Pavg; Qavg) atsižvelgiant į aktyvios/reaktyvios galios matavimo vieneto etalono vertę (Pref; Qref), pasiskirstymą, arba

įvertinant ankstesnių aktyvios/reaktyvios galios matavimo vieneto verčių grupės (a, ..., h) verčių pasiskirstymą, kuris yra susijęs su AC maitinimo įtampos tiekimu tuo metu kai buvo gauta aktyvios/reaktyvios galios matavimo vieneto vertė, atsižvelgiant į tos grupės etaloną ((Prefa; Qrefa), ..., (Prefa; Qrefa)), kuris yra susijęs su AC maitinimo įtampa, tiekiama tuo metu, kai yra gaunama aktyvios/reaktyvios galios matavimo vieneto vertė.

23. Prietaisas pagal bet kurį vieną iš 17-22 punktų, kur minėtas vidurkis yra judantis vidurkis.

24. Prietaisas pagal bet kurį vieną iš 17-23 punktų, kur balansavimo dalis (620; 630) yra papildomai pritaikyta koreguoti aktyvios/reaktyvios galios matavimo vieneto etaloninę vertę (Pref; Qref), remiantis gautu vidurkiu (Pavg; Qavg) ir ankstesne aktyvios/reaktyvios galios matavimo etalonine verte (Pref; Qref).

25. Prietaisas pagal bet kurį vieną iš 17-24 punktų, kur minėta dalis (140), skirta aptikti pokytį (ΔP) gautame aktyvios galios matavimo vienete (P), ir/arba minėta dalis (150), skirta aptikti pokytį (ΔQ) gautame reaktyvios galios matavimo vienete (Q), papildomai apima:

neįprastinių galios matavimo vienetų slopinimo dalį (622, 623; 632, 633), kuri yra taip pritaikyta, kad bet koks ankstesnis aktyvios/reaktyvios galios matavimo vienetas (P; Q), kuriam klaidos nustatymo dalis (300) nustatė klaidą, nėra atvaizduotas gautame vidurkyje ((Pavg; Qavg), ..., (Pavga; Qavga), ..., (Pavgh; Qavgh)).

26. Prietaisas pagal bet kurį vieną iš 16-25 punktų, kur dalis (140), skirta aptikti pokytį gautame aktyvios galios matavime, ir/arba dalis (150), skirta aptikti pokytį gautame reaktyvios galios matavimo vienete, yra pritaikyta koreguoti vidurkį ((Pavg; Qavg), ...,

(Pavga; Qavga), ..., (Pavgh; Qavgh)), etaloną ((Prefa; Qrefa), ..., (Prefh; Qrefh)) arba pirmą slenkstinę vertę (Pthr-; Qthr-) ir/arba antrą slenkstinę vertę (Pthr+; Qthr+) dauginant su matavimo vienetu, atitinkančiu aptiktos AC maitinimo šaltinio įtampos (Vm) ir nominalios maitinimo įtampos (Vr) santykį.

27. Prietaisas pagal bet kurį vieną iš 17-26 punktų, kur koregavimo prietaisas (620; 630) yra pritaikytas išlaikyti anksčiau gautas aktyvios/reaktyvios galios matavimo vieneto vertes (P; Q) ir/arba bent vieną etaloninę vertę ((Prea; Qref), (Prefa; Qrefa), ..., (Prefh; Qrefh)) tais laiko intervalais, kada daugybė gatvės žibintų negauna galios iš AC maitinimo šaltinio.

28. Prietaisas pagal bet kurį vieną iš ankstesnių punktų, apimantis elementą (622, 623; 632, 633), minėtai balansavimo daliai neleidžiantį atnaujinti vidurkį tuo laikotarpiu, kuris gatvės žibintams yra reikalingas tam, kad apšiltų ir/arba laikotarpiais, kuomet daugybė gatvės žibintų negauna maitinimo iš AC maitinimo šaltinio,.

29. Prietaisas pagal bet kurį vieną iš ankstesnių punktų, apimantis dalį (390), skirtą slopinti žibinto klaidos aptikimą tuo laikotarpiu, kuris yra reikalingas gatvės žibintams sušilti.

30. Prietaisas pagal bet kurį vieną iš ankstesnių punktų, kuris paleidimo metu yra pritaikytas atlikti ankstesnių aktyvios/reaktyvios galios matavimo vieneto verčių grupių (a, ..., h) verčių ir jų atitinkamų grupių vidurkių ((Pavga; Qavga), ..., (Pavgh; Qavgh)) verčių inicijavimo žingsnį taip, kad ankstesnių aktyvios/reaktyvios galios matavimo verčių atitinkama grupė ir atitinkamos grupės vidurkis gauna atitinkamos grupės etaloninės vertės ((Prefa; Qrefa), ..., (Prefh; Qrefh)) vertę.

31. Būdas aptikti bent vieno gatvės žibinto (20) iš daugybės gatvės žibintų, kurie yra sujungti lygiagrečiai su AC maitinimo šaltiniu (10), klaidą, apimantis žingsnius:

maitinimo tiekimą iš AC maitinimo šaltinio į daugybę gatvės žibintų;

aktyvios galios matavimo vieneto (P), būdingo iš AC maitinimo šaltinio į daugybę gatvės apšvietimo žibintų tiekiamai visai aktyviai galiai (Pt), gavimą;

reaktyvios galios matavimo vieneto (Q), būdingo iš AC maitinimo šaltinio į daugybę gatvės apšvietimo žibintų tiekiamai visai aktyviai galiai (Qt), gavimą;

pokyčio (ΔP) aptikimą gautame aktyvios galios matavimo vienete (P);

pokyčio (ΔQ) aptikimą gautame reaktyvios galios matavimo vienete (Q); ir

nustatymą ar atsirado klaida bent viename iš gatvės žibintų, naudojant abu

- nustatytą gautos aktyvios galios matavimo vieneto (P) kitimą(ΔP) ir

- nustatytą gautos reaktyvios galios matavimo vieneto (Q) kitimą (ΔQ).

32. Kompiuterinės programos produktas, įkrautas į procesoriaus arba mikroprocesoriaus programos atmintį, priverčia procesorių arba mikroprocesorių įvykdyti būdą pagal 31 punktą, skirtą aptikti klaidą bent viename gatvės žibinte iš daugybės gatvės žibintų, kurie yra bendrai sujungti su AC maitinimo šaltiniu.

Patento perleidimas pagal Lietuvos Respublikos patentų įstatymo 42 straipsnį

(11) **1345918**

(51) Int.Cl. ***C07D 281/10*** (2006.01)
C07D 417/12 (2006.01)
C07F 9/6536 (2006.01)
C07K 5/065 (2006.01)
C07K 5/087 (2006.01)
A61K 31/554 (2006.01)
A61K 31/675 (2006.01)
A61K 38/05 (2006.01)
A61K 38/06 (2006.01)
A61P 3/06 (2006.01)

(13) T

(54) 1,5-Benzotiazepinai ir jų panaudojimas kaip antihiperlipidemikų

Perėmėjo pavadinimas/vardas, pavardė, adresas, valstybės kodas, sutarties data

(73) Albireo AB, 431 46 Göteborg, SE

2013 11 05

---

(11) **1353700**

(51) Int.Cl.7: ***A61K 47/48***
A61K 31/565

(13) T

(54) Estrogeno-ciklodekstrino kompleksų kompozicijos

Perėmėjo pavadinimas/vardas, pavardė, adresas, valstybės kodas, sutarties data

(73) Bayer Intellectual Property GmbH, 40789 Monheim, DE

2013 11 12

---

(11) **1541137**

(51) Int.Cl. ***A61K 9/70*** (2006.01)
A61K 31/565 (2006.01)

(13) T

(54) Gestodeno transderminio pateikimo sistema

Perėmėjo pavadinimas/vardas, pavardė, adresas, valstybės kodas, sutarties data

(73) Bayer Intellectual Property GmbH, 40789 Monheim, DE

2013 11 12

---

(11) **1830872**

(51) Int.Cl. ***A61K 38/16*** (2006.01)
C07K 19/00 (2006.01)
C07K 14/435 (2006.01)
C12N 15/62 (2006.01)

(13) T

(54) Sulieti baltymai

Perėmėjo pavadinimas/vardas, pavardė, adresas, valstybės kodas, sutarties data

(73) Allergan, Inc., Irvine, CA 92613, US
The Secretary of State for Health, London SW1A 2NS, GB

2013 11 19

---

(11) **1957415**

(51) Int.Cl. ***C02F 3/34*** (2006.01)
A61F 13/15 (2006.01)

(13) T

(54) Produktas nutekamiesiems vandenims ir nuotekoms apdoroti

Perėmėjo pavadinimas/vardas, pavardė, adresas, valstybės kodas, sutarties data

(73) BBA BIOTECH SRL, 11 - 20122 Milano, IT

2013 11 25

---

(11) **2024367**

(51) Int.Cl. ***C07D 487/04*** (2006.01)
A61K 31/519 (2006.01)
A61P 11/00 (2006.01)

(13) T

(54) Tetrahidropirolpirimidindionai ir jų, kaip žmogaus neutrofilų elastazės inhibitorių, panaudojimas

Perėmėjo pavadinimas/vardas, pavardė, adresas, valstybės kodas, sutarties data

(73) CHIESI FARMACEUTICI S.p.A., 43122 Parma, IT

2013 11 13

Europos patento pakeitimai, paskelbti pagal Lietuvos Respublikos patentų įstatymo 71 ir 79 straipsnius

(11) **1108424**

(51) Int.Cl.7: ***A61K 9/22***
A61P 11/00

(13) T

(54) Matricinė tabletė, skirta trimetazidino pailgintam atpalaidavimui po jos suvartojimo geriant

(46) 2005 10 25
Pakeista išradimo apibrėžtis, pakeitimo data

(57) 1. Matricinė tabletė, skirta trimetazidino arba jo farmaciškai priimtinos dihidrochlorido formos pailgintam atpalaidavimui, b e s i s k i r i a n t i tuo, kad pailgintas atpalaidavimas yra kontroliuojamas, naudojant celiuliozės darinio polimerą, esantį matricoje, parinktą iš hidroksipropilceliuliozės, hidroksietilceliuliozės, hidroksimetilceliuliozės ir hidroksipropilmetilceliuliozės, kur trimetazidino dihidrochlorido formos procentas sudaro nuo 15 iki 30 % nuo bendro tabletės kiekio ir celiuliozės darinio procentas sudaro nuo 25 iki 50 % nuo bendro tabletės kiekio.

2. Matricinė tabletė pagal 1 punktą, b e s i s k i r i a n t i tuo, kad celiuliozės darinio polimeras yra hidroksipropilmetilceliuliozė.

3. Matricinė tabletė pagal 1 punktą, b e s i s k i r i a n t i tuo, kad taip pat ji turi rišiklį, skiediklį, riebiklį ir takumo agentą.

4. Matricinė tabletė pagal 3 punktą, b e s i s k i r i a n t i tuo, kad rišiklis yra polividonas.

5. Matricinė tabletė pagal 4 punktą, b e s i s k i r i a n t i tuo, kad polividono procentas sudaro nuo 3 iki 12 % visos tabletės masės.

6. Matricinė tabletė pagal bet kurį iš 3, 4 arba 5 punktų, b e s i s k i r i a n t i tuo, kad skiediklis yra kalcio vandenilio fosfato dihidratas.

7. Matricinė tabletė pagal 6 punktą, b e s i s k i r i a n t i tuo, kad kalcio vandenilio fosfato dihidrato procentas sudaro nuo 25 iki 75 % visos tabletės masės.

8. Matricinė tabletė pagal bet kurį iš 3, 4, 5, 6 arba 7 punktų, b e s i s k i r i a n t i tuo, kad riebiklis yra magnio stearatas ir takumo agentas yra bevandenis koloidinis silicio dioksidas.

9. Matricinė tabletė pagal 1 punktą, b e s i s k i r i a n t i tuo, kad trimetazidino dihidrochlorido procentas sudaro 17,50 % visos tabletės masės.

10. Matricinė tabletė pagal bet kurį iš 1–9 punktų b e s i s k i r i a n t i tuo, kad ji turi 35 mg trimetazidino dihidrochlorido, 74 mg hidroksipropilmetilceliuliozės, 8,7 mg polividono, 80,9 mg kalcio vandenilio fosfato dihidrato, 1 mg magnio stearato ir 0,4 mg bevandenio koloidinio silicio dioksido.

11. Matricinė tabletė pagal 10 punktą, b e s i s k i r i a n t i tuo, kad ji yra skiriama vartoti du kartus per dieną.

12. Matricinė tabletė pagal bet kurį iš 1–11 punktų, skirta panaudoti krūtinės anginos profilaktiniam gydymui, choriotinklainės priepuoliams ir kraujagyslių sukeltam galvos svaigimui gydyti.

13. Matricinės tabletės pagal bet kurį iš 1–10 punktų gavimo būdas, b e s i s k i r i a n t i s tuo, kad:
šlapias granuliavimas yra vykdomas, maišant trimetazidiną, polividoną ir skiediklį ir po to drėkinant šį mišinį,
taip gautas granuliatas yra maišomas su celiuliozės dariniu,
po to yra pridedama riebiklio ir takumo agento,
po to paruoštas mišinys yra suspaudžiamas.

2013 11 06

---

(11) **1128815**

(51) Int.Cl. ***A61K 9/16*** (2006.01)

(13) T

(54) Peroraliniam vartojimui skirtų kalcio kompozicijų gavimo būdas

(73) Takeda Nycomed AS, Drammensveien 852, 1372 Asker, NO

(46) 2007 09 25
Ankstesnis savininko pavadinimas/vardas, pavardė, adresas, valstybės kodas, pakeitimo data
Nycomed Pharma AS, Drammensveien 852, 1385 Asker, NO
2013 11 19

---

(11) **1610820**

(51) Int.Cl. ***C07K 16/42*** (2006.01)

(13) T

(54) Didelės koncentracijos antikūno ir baltymo vaisto formos

(46) 2011 07 25
Pakeista išradimo apibrėžtis, pakeitimo data

(57) 1. Stabili skysta vaisto forma, pasižyminti mažu drumstumu, apimanti (a) anti-IgE antikūno kiekį maždaug apie 150mg/ml, kur anti-IgE antikūnas apima dvi identiškas lengvąsias grandines ir dvi identiškas sunkiąsias grandines, kiekviena lengvoji grandinė, apimanti amino rūgščių seką, identifikuotą 10A figūroje kaip E25, o sunkioji grandinė, apimanti amino rūgščių seką, identifikuotą 10B figūroje kaip E25, (b) arginino-HCl 200 mM kiekį; (c) histidino 20 mM kiekį; (d) polisorbato kiekį nuo 0,01 iki 0,1 %; kur vaisto forma dar pasižymi 6 pH reikšme.

2. Vaisto forma pagal 1 punktą, kur esamo polisorbato kiekis yra 0,02 %.

3. Gaminys, apimantis talpyklą, talpinančią vaisto formą pagal bet kurį ankstesnį punktą.

4. Gaminys pagal 3 punktą, kur talpykla yra švirkštas.

5. Gaminys pagal 4 punktą, kur švirkštas dar yra patalpintas į injekcijų įtaisą.

6. Gaminys pagal 5 punktą, kur injekcijų įtaisas yra autoinjektorius.

7. Vaistų formos pagal bet kurį iš 1-2 punktų panaudojimas gamyboje medikamento, skirto IgE medijuojamo sutrikimo gydymui.

8. Vaisto forma pagal bet kurį iš 1-2 punktų, skirta naudoti IgE medijuojamo sutrikimo gydymo būde.

9. Panaudojimas pagal 7 punktą arba vaisto forma, skirta naudoti pagal 8 punktą, kur IgE medijuojamas sutrikimas yra parinktas iš grupės, susidedančios iš alerginio rinito, astmos, alerginės astmos, nealerginės astmos, atopinio dermatito ir gastroenteropatijos.

10. Panaudojimas pagal 7 punktą arba vaisto forma, skirta naudoti pagal 8 punktą, kur IgE medijuojamas sutrikimas yra alerginis rinitas, alerginė astma arba atopinis dermatitas.

11. Panaudojimas pagal 7 punktą arba vaisto forma, skirta naudoti pagal 8 punktą, kur IgE medijuojamas sutrikimas yra parinktas iš grupės, susidedančios iš hiperjautrumo, alerginės bronchų ir plaučių aspergiliozės, parazitinių ligų, intersticinio cistito, hiper-IgE sindromo, ataksijos-telangiektazijos, Wiskott-Akdrich'o sindromo, čiobrialiaukės alimfoplazijos, IgE mielomos ir transplantanto atmetimo reakcijos.

12. Panaudojimas pagal 7 punktą arba vaisto forma, skirta naudoti pagal 8 punktą, kur IgE medijuojamas sutrikimas yra hiperjautrumas.

13. Panaudojimas arba vaisto forma, skirta naudoti pagal 12 punktą, kur hiperjautrumo sutrikimas yra parinktas iš grupės, susidedančios iš anafilaksijos, urtikarijos ir alergijos maistui.

14. Panaudojimas arba vaisto forma, skirta naudoti pagal 13 punktą, kur hiperjautrumo sutrikimas yra alergija maistui.

15. Panaudojimas arba vaisto forma, skirta naudoti pagal 14 punktą, kur alergija maistui pasireiškia nuo kontakto su ankštiniais augalais.

16. Panaudojimas arba vaisto forma, skirta naudoti pagal 15 punktą, kur ankštinis augalas yra žemės riešutai.

17. Panaudojimas pagal 7 punktą arba vaisto forma, skirta naudoti pagal 8 punktą, kur vaisto forma yra derinyje su antihistamininiu agentu, bronchodiliatoriumi, gliukokortikoidu arba NSAID.

18. Panaudojimas pagal 7 punktą arba vaisto forma, skirta naudoti pagal 8 punktą, kur vaistas arba vaisto forma yra skirti įvedimui derinyje su įvedamu antihistamininiu agentu, bronchodiliatoriumi, gliukokortikoidu arba NSAID.

19. Panaudojimas pagal 7 punktą arba vaisto forma, skirta naudoti pagal 8 punktą, kur vaistas arba vaisto forma yra skirti įvedimui derinyje su įvedamu alergeno nujautrintoju.

2013 11 04

---

(11) **1758469**

(51) Int.Cl. ***A23L 1/30*** (2006.01)
A23L 1/308 (2006.01)
A61P 31/18 (2006.01)
A61K 31/201 (2006.01)
A61K 31/202 (2006.01)
A61K 45/06 (2006.01)
A61K 31/702 (2006.01)

(13) T

(54) ŽIV pacientų apsaugos vientisumo pagerinimas, panaudojant riebalų rūgštis

(46) 2010 01 25
Pakeista išradimo apibrėžtis, pakeitimo data

(57) 1. Polinesočiųjų riebalų rūgščių panaudojimas kompozicijos, skirtos žmogaus imunodeficito virusu (HIV) infekuotų pacientų gydymui, gamyboje, minėta kompozicija, apimanti:

a. eikozapentaeno rūgštį (EPA), dokozaheksaeno rūgštį (DHA) ir arachidono rūgštį (ARA), kur ilgos grandinės polinesočiosios riebalų rūgšties su 20 ir 22

anglies atomais kiekis yra mažiausiai 15 masės % ir neviršija 85 masės % bendro riebalų kiekio ir kur ARA kiekis yra bent 0,1 masės % bendro riebalų kiekio; ir

b. mažiausiai du skirtingus oligosacharidus (OL1 ir OL2), kur du skirtingi oligosacharidai turi homologiją, išreikštą manozės vienetais žemiau 90 %.

2. Panaudojimas pagal 1 punktą, kur kompozicija papildomai apima gama-linoleno rūgštį (GLA).

3. Maistinė kompozicija, apimanti:

a. EPA, DHA ir ARA, kur ilgos grandinės polinesočiosios riebalų rūgšties su 20 ir 22 anglies atomais kiekis yra mažiausiai 15 masės % ir neviršija 85 masės % bendro riebalų kiekio ir kur ARA kiekis yra bent 0,1 masės % bendro riebalų kiekio;

b. mažiausiai du skirtingus oligosacharidus (OL1 ir OL2), kur du skirtingi oligosacharidai turi homologiją, išreikštą manozės vienetais žemiau 90 %; ir

c. rūgštinį oligosacharidą, kurio DP yra tarp 2 ir 60, pagamintą iš pektino, pektato, alginato, chondroitino, hialurono rūgšties, heparino, heparano, sialoglikano, fukoidano, fukooligosacharidų arba karagenino.

4. Kompozicija pagal 3 punktą, apimanti galaktooligosacharidą ir fruktaną, parinktą iš grupės, susidedančios iš fruktooligosacharidų, inulino ir jų mišinių.

5. Kompozicija pagal 3 arba 4 punktą, kur mažiausiai 10 masės % oligosacharido turi polimerizacijos laipsnį (DP) nuo 2 iki 5 ir turi mažiausiai 5 masės % DP tarp 10 ir 60.

6. Kompozicija pagal bet kurį iš 3-5 punktų, apimanti nuo 7,5 iki 12,5 energijos % baltymų; nuo 40 iki 55 energijos % angliavandenių; ir nuo 35 iki 50 energijos % riebalų, kur minėtas baltymas apima narį, parinktą iš grupės, susidedančios iš hidrolizuoto pieno baltymo, augalinio baltymo ir/arba amino rūgščių.

7. Kompozicija pagal bet kurį iš 3-6 punktų, minėta kompozicija, turinti kalorijų kiekį nuo 0,6 iki 0,8 kcal/ml; osmoliariškumą nuo 50 iki 500 mOsm/kg; ir klampumą žemiau 50 mPas.

8. Kompozicija pagal bet kurį iš 3-7 punktų, kur kompozicija papildomai apima GLA.

9. Kompozicija pagal bet kurį iš 3-8 punktų, skirta naudoti kaip vaistas.

10. Panaudojimas pagal 1 punktą, kur pacientas yra žmogus, turintis CD4+ T-limfocitų ląstelių skaičių tarp 200 ir 700 ląstelių/μl kraujo ir kur minėtas pacientas nebuvo paveiktas didelio aktyvumo antiretrovirusine terapija.

11. Kompozicijos panaudojimas pagal bet kurį iš 3-9 punktų vaisto, skirto žinduolių diarėjos gydymui arba prevencijai, gamyboje.

2013 11 07

---

(11) **1763368**

(51) Int.Cl.

A61K 45/00	(2006.01)
A61K 31/439	(2006.01)
A61K 31/167	(2006.01)
A61K 31/137	(2006.01)
A61P 11/00	(2006.01)
A61P 11/06	(2006.01)
A61P 11/08	(2006.01)

(13) T

(54) Deriniai, apimantys antimuskarininius agentus ir beta-adrenerginius agonistus

(46) 2009 06 25

Pakeista išradimo apibrėžtis, pakeitimo data

(57) 1. Derinys, kuris apima a) ilgai veikiantį β2 agonistą ir b) M3 muskarininių receptorių antagonistą, kuris yra 3(R)-(2-hidroksi-2,2-ditien-2-ilacetoksi)-1-(3-fenoksipropil)-1-azoniabiciklo[2.2.2]oktanas, druskos formoje, turinčioje X anijoną, kuris yra farmaciniu požiūriu priimtinas mono arba polivalentinės rūgšties anijonas.

2. Derinys pagal 1 punktą, kuriame M3 muskarininių receptorių b) antagonistas yra 3(R)-(2-hidroksi-2,2-ditien-2-ilacetoksi)-1-(3-fenoksipropil)-1-azoniabiciklo[2.2.2]oktano bromidas.

3. Derinys pagal 1 arba 2 punktą, kuriame ilgai veikiantis β2 agonistas yra parinktas iš grupės, apimančios formoterolį, salmeterolį, GSK-597901, GSK-159797, KUL-1248, TA-2005 ir QAB-149, pasirinktinai, jų racematų, jų enantiomerų, jų diastereomerų ir jų mišinių, ir pasirinktinai, jų farmakologiškai suderinamų rūgščių prijungimo druskų, formoje.

4. Derinys pagal 3 punktą, kuriame ilgai veikiantis β2 agonistas yra parinktas iš grupės, apimančios formoterolį, salmeterolį ir QAB-149, pasirinktinai, jų racematų, jų enantiomerų, jų diastereomerų ir jų mišinių, ir pasirinktinai, jų farmakologiškai suderinamų rūgščių prijungimo druskų, formoje.

5. Derinys pagal 4 punktą, kuriame ilgai veikiantis β2 agonistas yra formoterolio fumaratas.

6. Derinys pagal 4 punktą, kuriame ilgai veikiantis β2 agonistas yra salmeterolis.

7. Derinys pagal bet kurį vieną iš ankstesnių punktų, b e s i s k i r i a n t i s tuo, kad aktyvios sudedamosios medžiagos a) ir b) sudaro bendros farmacinės kompozicijos dalį.

8. Derinys pagal bet kurį vieną iš ankstesnių punktų, kuris dar apima c) kitą aktyvųjį junginį, parinktą iš: a) PDE IV inhibitorių, b) kortikosteroidų, c) leukotrieno D4 antagonistų, d) egfr-kinazės inhibitorių, e) p38 kinazės inhibitorių ir f) NK1 receptoriaus agonistų.

9. a) Ilgai veikiančio β2 agonisto pagal bet kurį vieną iš 1 ir 3 - 6 punktų, ir b) M3 muskarininių receptorių antagonisto, pagal 1 arba 2 punktą, panaudojimas vaisto gamyboje, skirto vienalaikiam, veikiančiam kartu, atskiram arba nuosekliam panaudojimui, paciento respiratorinės ligos, kuri yra astma, ūmus arba lėtinis bronchitas, emfizema arba lėtinė obstrukcinė plaučių liga (COPD), gydymui.

10. Dalių rinkinys, apimantis b) M3 muskarininių receptorių antagonistą pagal 1 arba 2 punktą kartu su instrukcija vienalaikiam, veikiančiam kartu, atskiram arba nuosekliam panaudojimui derinant su a) ilgai veikiančiu β2 agonistu, pagal bet kurį vieną iš 1 ir 3 - 6 punktų,skirtas gydyti pacientą, kenčiantį nuo arba linkusio į respiratorinę ligą pagal 9 punktą.

11. Pakuotė, apimanti b) M3 muskarininių receptorių antagonistą pagal 1 arba 2 punktą ir a) ilgai veikiantį β2 agonistą, pagal bet kurį vieną iš 1 ir 3 - 6 punktų, skirta vienalaikiam, veikiančiam kartu, atskiram arba nuosekliam panaudojimui, respiratorinės ligos pagal 9 punktą gydyme.

12. b) M3 muskarininių receptorių antagonisto pagal 1 arba 2 punktą panaudojimas gaminant vaistą, skirtą vienalaikiam, veikiančiam kartu, atskiram arba nuosekliam panaudojimui derinant su a) ilgai veikiančiu β2 agonistu, pagal bet kurį vieną iš 1 ir 3 - 6 punktų, gydyti respiratorinę ligą pagal 9 punktą.

2013 11 04

---

(11) **1861073**

(51) Int.Cl. ***A61K 9/16*** (2006.01)
A61K 9/20 (2006.01)
A61K 47/26 (2006.01)
A61K 33/10 (2006.01)
A61K 31/593 (2006.01)

(13) T

(54) Kalcio kompozicijų gavimo nepertraukiamame pseudosuskystintame sluoksnyje būdas

(73) Takeda Nycomed AS, Drammensveien 852, 1372 Asker, NO

(46) 2010 05 25

Ankstesnis savininko pavadinimas/vardas, pavardė, adresas, valstybės kodas, pakeitimo data

Nycomed Pharma AS, Drammensveien 852, 1385 Asker, NO

2013 11 19

---

(11) **1905443**

(51) Int.Cl. ***A61K 31/7016*** (2006.01)
A61P 41/00 (2006.01)
C07H 3/04 (2006.01)

(13) T

(54) Skystis, apimantis trenalozę, skirtas naudoti audinių sulipimo prevencijai

(73) OTSUKA PHARMACEUTICAL FACTORY, INC., 115, Aza Kuguhara Tateiwa, Muya-cho, Naruto-shi, Tokushima 772-8601, JP

The University of Tokyo, 3-1, Hongo 7-chome, Bunkyo-ku, Tokyo 113-8654, JP

HAYASHIBARA CO., LTD, 675-1, Fujisaki, Naka-ku, Okayama-shi, Okayama, JP

(46) 2011 04 26

Ankstesnis savininko pavadinimas/vardas, pavardė, adresas, valstybės kodas, pakeitimo data

OTSUKA PHARMACEUTICAL FACTORY, INC., 115, Aza Kuguhara Tateiwa, Muya-cho, Naruto-shi, Tokushima 772-8601, JPKABUSHIKI KAISHA HAYASHIBARA SEIBUTSU KAGAKU KENKYUJO, 2-3 Shimoishii, 1-chome, Okayama-shi, Okayama 700-0907, JPThe University of Tokyo, 3-1, Hongo 7-chome, Bunkyo-ku, Tokyo 113-8654, JP

2013 11 15

Europos patentų išplėtimo Lietuvos Respublikoje panaikinimas pagal Lietuvos Respublikos patentų įstatymo 75 straipsnį

(11) EPO paskelbimo numeris	Panaikinimo data
0680920	2013 05 04
0680921	2013 05 04
0983264	2013 05 07
0988307	2013 05 13
1075281	2013 04 28
1151676	2013 05 01
1173441	2013 05 01
1175346	2013 04 27
1175365	2013 05 03
1260511	2013 05 07
1282398	2013 05 12
1284767	2013 05 14
1421956	2013 04 28
1527240	2013 05 16
1603580	2013 05 13

Europos patentai, laikomi negaliojančiais pagal Lietuvos Respublikos patentų įstatymo 71 straipsnio 5 dalį

(11) EPO paskelbimo numeris	Pripažinimo negaliojančiu data
1038368	2013 07 31
1042348	2013 07 03
1115335	2013 07 31
1232013	2013 07 03
1234372	2013 07 17
1301749	2013 07 31
1303830	2013 07 24
1322336	2013 07 03
1337974	2013 07 24
1345188	2013 07 17
1355505	2013 07 24
1373493	2013 07 31
1384041	2013 07 10
1389467	2013 07 03
1406875	2013 07 31
1465604	2013 07 17
1466080	2013 07 24
1532569	2013 07 10
1532718	2013 07 17
1540099	2013 07 17
1554434	2013 07 17
1558543	2013 07 31
1570546	2013 07 24
1611901	2013 07 10
1626728	2013 07 10
1629188	2013 07 31
1631308	2013 07 31
1631552	2013 07 03
1667982	2013 07 31
1673339	2013 07 03
1675466	2013 07 03
1687390	2013 07 10
1692278	2013 07 03
1769795	2013 07 24
1790659	2013 07 31
2226385	2013 07 10
2289942	2013 07 31
2305282	2013 07 10

Europos patentai, pripažinti negaliojančiais pagal Lietuvos Respublikos patentų įstatymo 71 ir 79 straipsnius

(11) EPO paskelbimo numeris	Pripažinimo negaliojančiu data
1318250	2013 07 18
1475379	2011 05 03

Europos patentų galiojimo Lietuvos Respublikoje panaikinimas pagal Lietuvos Respublikos patentų įstatymo 81 straipsnį

(11) EPO paskelbimo numeris	Panaikinimo data
1591445	2013 04 29
1717518	2013 04 29
1753757	2013 05 17
1753776	2013 05 04
1755851	2013 05 10
1756096	2013 04 26
1760153	2013 05 18
1859665	2013 05 18
1880481	2013 04 28
1883387	2013 05 18
1885336	2013 05 08
1890956	2013 05 24
1891258	2013 05 24
1906916	2013 05 08
1927292	2013 05 17
1990420	2013 05 10
1990566	2013 05 08
1997978	2013 05 19
2013280	2013 04 26
2015813	2013 05 09
2026779	2013 05 21
2044552	2013 05 11
2113706	2013 04 29
2152560	2013 05 16
2152561	2013 05 16
2155758	2013 05 08
2162220	2013 04 28

Europos patentai,
laikomi ab initio negaliojančiais
pagal Lietuvos Respublikos
patentų įstatymo 79 straipsnio 5 dalį

(11) EPO paskelbimo numeris	Pripažinimo negaliojančiu data
1544532	2013 07 03
1544589	2013 07 17
1544820	2013 07 31
1548313	2013 07 03
1553524	2013 07 24
1559981	2013 07 03
1561547	2013 07 03
1571116	2013 07 24
1571203	2013 07 24
1579763	2013 07 31
1585372	2013 07 10
1588646	2013 07 03
1588687	2013 07 17
1589248	2013 07 31
1589275	2013 07 17
1589296	2013 07 03
1591641	2013 07 17
1593463	2013 07 03
1596314	2013 07 17
1596573	2013 07 17
1598103	2013 07 03
1598460	2013 07 03
1598723	2013 07 24
1600416	2013 07 10
1600878	2013 07 10
1602568	2013 07 17
1602782	2013 07 17
1605104	2013 07 03
1607520	2013 07 31
1607757	2013 07 10
1616470	2013 07 17
1617238	2013 07 03

(11) EPO paskelbimo numeris	Pripažinimo negaliojančiu data
1621332	2013 07 31
1621987	2013 07 03
1628042	2013 07 17
1630877	2013 07 31
1632415	2013 07 17
1632648	2013 07 24
1632668	2013 07 24
1635073	2013 07 31
1640067	2013 07 17
1640101	2013 07 31
1640130	2013 07 31
1640922	2013 07 17
1650498	2013 07 17
1657909	2013 07 17
1662236	2013 07 24
1666848	2013 07 03
1669619	2013 07 31
1671882	2013 07 03
1672375	2013 07 10
1672449	2013 07 17
1675198	2013 07 10
1676627	2013 07 03
1677030	2013 07 17
1679828	2013 07 31
1681318	2013 07 24
1685825	2013 07 24
1685973	2013 07 31
1688111	2013 07 03
1689680	2013 07 31
1691216	2013 07 10
1692222	2013 07 03
1692599	2013 07 17

(11) EPO paskelbimo numeris	Pripažinimo negaliojančiu data
1692974	2013 07 24
1694813	2013 07 10
1695423	2013 07 17
1695778	2013 07 10
1696800	2013 07 17
1698188	2013 07 24
1698609	2013 07 31
1699156	2013 07 03
1699684	2013 07 17
1700001	2013 07 24
1701725	2013 07 31
1701746	2013 07 03
1702082	2013 07 24
1702498	2013 07 31
1702752	2013 07 17
1703965	2013 07 03
1704220	2013 07 10
1704651	2013 07 24
1705810	2013 07 10
1706030	2013 07 03
1706488	2013 07 24
1706708	2013 07 17
1707655	2013 07 31
1709100	2013 07 10
1709224	2013 07 17
1709225	2013 07 17
1711361	2013 07 10
1712385	2013 07 31
1713037	2013 07 17
1713152	2013 07 17
1713634	2013 07 24
1713891	2013 07 10
1714125	2013 07 24
1714381	2013 07 31
1714767	2013 07 10
1715056	2013 07 17
1716669	2013 07 03
1717533	2013 07 24
1718193	2013 07 03
1718448	2013 07 17
1719386	2013 07 31
1719852	2013 07 17
1720476	2013 07 24
1720491	2013 07 03
1720510	2013 07 24
1720892	2013 07 24
1720944	2013 07 17
1721014	2013 07 17
1721187	2013 07 24
1721381	2013 07 10
1721595	2013 07 10
1721674	2013 07 17
1721893	2013 07 31
1722956	2013 07 03
1723682	2013 07 31
1723983	2013 07 10
1725053	2013 07 31
1725480	2013 07 17
1725565	2013 07 03
1725888	2013 07 10
1726093	2013 07 10
1726599	2013 07 24
1726698	2013 07 10
1727302	2013 07 10
1727567	2013 07 03
1727761	2013 07 31
1728104	2013 07 24
1728398	2013 07 31
1728504	2013 07 31
1729083	2013 07 10

(11) EPO paskelbimo numeris	Pripažinimo negaliojančiu data	(11) EPO paskelbimo numeris	Pripažinimo negaliojančiu data
1729107	2013 07 10	1743092	2013 07 10
1729821	2013 07 17	1743323	2013 07 10
1730036	2013 07 10	1743397	2013 07 24
1730077	2013 07 24	1745032	2013 07 31
1730300	2013 07 17	1745669	2013 07 31
1730303	2013 07 31	1746345	2013 07 17
1730721	2013 07 31	1746558	2013 07 17
1730741	2013 07 24	1747030	2013 07 24
1730742	2013 07 24	1747099	2013 07 24
1730926	2013 07 31	1747427	2013 07 31
1731025	2013 07 17	1747564	2013 07 17
1731549	2013 07 03	1748318	2013 07 03
1731922	2013 07 17	1748383	2013 07 03
1732180	2013 07 31	1748630	2013 07 24
1732381	2013 07 31	1748818	2013 07 31
1732579	2013 07 17	1748887	2013 07 10
1732689	2013 07 03	1749031	2013 07 17
1733298	2013 07 03	1749091	2013 07 31
1734966	2013 07 31	1749096	2013 07 17
1735259	2013 07 31	1749145	2013 07 17
1735458	2013 07 24	1750495	2013 07 10
1735781	2013 07 17	1750619	2013 07 24
1736274	2013 07 24	1751116	2013 07 31
1736769	2013 07 03	1751291	2013 07 31
1737406	2013 07 10	1751618	2013 07 24
1737429	2013 07 17	1751684	2013 07 31
1738354	2013 07 24	1752267	2013 07 24
1738462	2013 07 10	1752378	2013 07 17
1738585	2013 07 31	1753335	2013 07 10
1739602	2013 07 17	1753511	2013 07 31
1740269	2013 07 31	1753517	2013 07 10
1741378	2013 07 03	1753812	2013 07 10
1742153	2013 07 31	1753921	2013 07 10
1742974	2013 07 31	1755431	2013 07 17
1743027	2013 07 10	1755667	2013 07 17

(11) EPO paskelbimo numeris	Pripažinimo negaliojančiu data
1756259	2013 07 10
1756485	2013 07 17
1756856	2013 07 24
1757132	2013 07 17
1757147	2013 07 24
1757537	2013 07 03
1757640	2013 07 17
1757841	2013 07 17
1758859	2013 07 17
1760158	2013 07 17
1761219	2013 07 24
1761276	2013 07 24
1762109	2013 07 10
1762213	2013 07 10
1762658	2013 07 10
1762864	2013 07 17
1763211	2013 07 10
1763392	2013 07 31
1764915	2013 07 31
1765223	2013 07 24
1765596	2013 07 17
1765676	2013 07 31
1766061	2013 07 17
1766691	2013 07 03
1766982	2013 07 03
1767635	2013 07 31
1767829	2013 07 24
1769208	2013 07 10
1769284	2013 07 10
1770469	2013 07 17
1770513	2013 07 03
1770605	2013 07 03
1770927	2013 07 10
1772736	2013 07 03
1773136	2013 07 03
1773709	2013 07 03
1774004	2013 07 10
1774142	2013 07 03
1774218	2013 07 10
1774830	2013 07 24
1775563	2013 07 17
1775732	2013 07 31
1775874	2013 07 31
1775981	2013 07 17
1776332	2013 07 03
1776371	2013 07 31
1776471	2013 07 03
1777486	2013 07 17
1778501	2013 07 31
1778592	2013 07 31
1779096	2013 07 31
1779304	2013 07 03
1779537	2013 07 10
1779594	2013 07 31
1780340	2013 07 03
1780463	2013 07 03
1781109	2013 07 17
1781264	2013 07 24
1781329	2013 07 31
1781351	2013 07 17
1781353	2013 07 24
1781400	2013 07 03
1781501	2013 07 10
1782404	2013 07 24
1782517	2013 07 03
1782540	2013 07 24
1782583	2013 07 24
1783434	2013 07 17
1784239	2013 07 03
1784403	2013 07 17

(11) EPO paskelbimo numeris	Pripažinimo negaliojančiu data	(11) EPO paskelbimo numeris	Pripažinimo negaliojančiu data
1784660	2013 07 31	1800537	2013 07 10
1784669	2013 07 24	1800782	2013 07 17
1784979	2013 07 03	1801009	2013 07 10
1786026	2013 07 31	1801843	2013 07 03
1786257	2013 07 10	1802342	2013 07 31
1786335	2013 07 24	1802368	2013 07 17
1786389	2013 07 24	1802563	2013 07 31
1787456	2013 07 17	1803086	2013 07 24
1787535	2013 07 03	1803254	2013 07 17
1788822	2013 07 03	1804794	2013 07 31
1789164	2013 07 03	1805079	2013 07 24
1789227	2013 07 17	1805467	2013 07 24
1790437	2013 07 10	1805874	2013 07 10
1791135	2013 07 24	1805997	2013 07 10
1791869	2013 07 31	1806519	2013 07 31
1791876	2013 07 10	1806707	2013 07 24
1791957	2013 07 31	1806816	2013 07 31
1792148	2013 07 31	1807325	2013 07 03
1792283	2013 07 31	1807808	2013 07 03
1792707	2013 07 24	1807999	2013 07 03
1793275	2013 07 03	1808271	2013 07 17
1794380	2013 07 24	1808381	2013 07 31
1795181	2013 07 24	1808872	2013 07 03
1795444	2013 07 31	1808877	2013 07 17
1795798	2013 07 03	1809618	2013 07 17
1795920	2013 07 17	1809832	2013 07 10
1796202	2013 07 10	1810730	2013 07 31
1796307	2013 07 24	1810975	2013 07 31
1796649	2013 07 17	1811097	2013 07 17
1796909	2013 07 24	1811267	2013 07 17
1797993	2013 07 03	1812138	2013 07 17
1798880	2013 07 17	1812402	2013 07 17
1798930	2013 07 17	1812827	2013 07 10
1799080	2013 07 17	1813064	2013 07 03
1799394	2013 07 17	1813069	2013 07 31

(11) EPO paskelbimo numeris	Pripažinimo negaliojančiu data
1813580	2013 07 17
1813618	2013 07 03
1813966	2013 07 31
1814485	2013 07 17
1814738	2013 07 17
1814850	2013 07 03
1817319	2013 07 03
1818039	2013 07 31
1818218	2013 07 10
1818347	2013 07 10
1819580	2013 07 31
1819757	2013 07 17
1820137	2013 07 17
1820244	2013 07 17
1820363	2013 07 03
1820381	2013 07 03
1820422	2013 07 24
1820638	2013 07 03
1821357	2013 07 10
1824437	2013 07 03
1824492	2013 07 10
1825018	2013 07 10
1825110	2013 07 24
1825476	2013 07 03
1827199	2013 07 31
1827327	2013 07 03
1827338	2013 07 31
1827715	2013 07 17
1829152	2013 07 10
1830185	2013 07 10
1830466	2013 07 31
1830929	2013 07 17
1831123	2013 07 03
1831300	2013 07 24
1831460	2013 07 24
1831963	2013 07 17
1831990	2013 07 17
1832137	2013 07 03
1832164	2013 07 03
1832174	2013 07 17
1832188	2013 07 31
1832824	2013 07 03
1833116	2013 07 17
1833375	2013 07 17
1833496	2013 07 31
1833503	2013 07 31
1833774	2013 07 31
1834036	2013 07 17
1834273	2013 07 24
1834389	2013 07 17
1834648	2013 07 31
1835856	2013 07 31
1836034	2013 07 17
1836134	2013 07 03
1836697	2013 07 10
1836870	2013 07 31
1837359	2013 07 17
1838147	2013 07 31
1838200	2013 07 10
1838218	2013 07 31
1838238	2013 07 10
1838272	2013 07 10
1838373	2013 07 24
1838382	2013 07 17
1838907	2013 07 31
1839322	2013 07 31
1839391	2013 07 24
1840074	2013 07 24
1840298	2013 07 31
1840507	2013 07 17

(11) EPO paskelbimo numeris	Pripažinimo negaliojančiu data	(11) EPO paskelbimo numeris	Pripažinimo negaliojančiu data
1840662	2013 07 17	1850781	2013 07 03
1840668	2013 07 17	1851158	2013 07 17
1841524	2013 07 24	1851446	2013 07 24
1841600	2013 07 17	1851935	2013 07 24
1842121	2013 07 31	1852222	2013 07 31
1842222	2013 07 17	1852239	2013 07 17
1842270	2013 07 03	1852643	2013 07 17
1842271	2013 07 03	1853177	2013 07 31
1842464	2013 07 17	1853204	2013 07 31
1842797	2013 07 24	1853218	2013 07 03
1843952	2013 07 31	1853244	2013 07 17
1843989	2013 07 17	1853586	2013 07 24
1844589	2013 07 17	1853671	2013 07 31
1844701	2013 07 24	1855424	2013 07 10
1844935	2013 07 03	1855983	2013 07 03
1845305	2013 07 24	1856250	2013 07 24
1845411	2013 07 31	1856351	2013 07 17
1845468	2013 07 17	1856587	2013 07 24
1845833	2013 07 03	1857034	2013 07 03
1846154	2013 07 24	1857208	2013 07 10
1846371	2013 07 31	1857305	2013 07 03
1846385	2013 07 31	1857388	2013 07 31
1846829	2013 07 03	1857422	2013 07 10
1846957	2013 07 17	1857579	2013 07 17
1847414	2013 07 03	1857725	2013 07 10
1848077	2013 07 31	1857745	2013 07 03
1848365	2013 07 31	1857830	2013 07 03
1848432	2013 07 17	1858692	2013 07 03
1848440	2013 07 17	1859004	2013 07 03
1848493	2013 07 31	1859093	2013 07 24
1848604	2013 07 03	1859301	2013 07 17
1848798	2013 07 03	1859595	2013 07 03
1848913	2013 07 10	1859622	2013 07 17
1849434	2013 07 03	1860440	2013 07 10
1850456	2013 07 03	1861440	2013 07 24

(11) EPO paskelbimo numeris	Pripažinimo negaliojančiu data
1862020	2013 07 31
1862599	2013 07 03
1863339	2013 07 31
1863548	2013 07 31
1863674	2013 07 10
1863857	2013 07 31
1863899	2013 07 10
1864048	2013 07 17
1864687	2013 07 31
1865881	2013 07 24
1865900	2013 07 17
1866104	2013 07 24
1866255	2013 07 31
1866469	2013 07 17
1866791	2013 07 31
1866928	2013 07 17
1867549	2013 07 24
1867831	2013 07 24
1869745	2013 07 24
1870413	2013 07 10
1871528	2013 07 31
1872091	2013 07 03
1872225	2013 07 31
1872250	2013 07 10
1872563	2013 07 17
1872688	2013 07 03
1873054	2013 07 17
1873290	2013 07 10
1873387	2013 07 03
1873869	2013 07 10
1874149	2013 07 31
1874638	2013 07 24
1874743	2013 07 17
1875222	2013 07 03
1875766	2013 07 24
1876102	2013 07 31
1876181	2013 07 24
1876234	2013 07 24
1876420	2013 07 10
1876803	2013 07 24
1877214	2013 07 17
1877216	2013 07 17
1877338	2013 07 31
1877369	2013 07 10
1877450	2013 07 10
1877485	2013 07 24
1877619	2013 07 10
1877727	2013 07 10
1877948	2013 07 03
1878350	2013 07 31
1879556	2013 07 10
1879954	2013 07 31
1880066	2013 07 24
1880256	2013 07 10
1880425	2013 07 31
1880509	2013 07 24
1880799	2013 07 17
1881776	2013 07 17
1881793	2013 07 10
1881825	2013 07 24
1881927	2013 07 17
1882179	2013 07 10
1882307	2013 07 31
1882556	2013 07 10
1882689	2013 07 10
1883396	2013 07 03
1883429	2013 07 10
1883475	2013 07 03
1883780	2013 07 03
1883905	2013 07 03

(11) EPO paskelbimo numeris	Pripažinimo negaliojančiu data	(11) EPO paskelbimo numeris	Pripažinimo negaliojančiu data
1884038	2013 07 10	1893386	2013 07 17
1884615	2013 07 10	1893538	2013 07 17
1885154	2013 07 03	1894413	2013 07 31
1885193	2013 07 24	1894645	2013 07 17
1885531	2013 07 10	1895083	2013 07 24
1885561	2013 07 24	1895891	2013 07 24
1885798	2013 07 17	1896211	2013 07 17
1885856	2013 07 17	1896502	2013 07 31
1886247	2013 07 24	1896671	2013 07 10
1886290	2013 07 10	1896792	2013 07 10
1886369	2013 07 10	1897180	2013 07 24
1886543	2013 07 10	1897290	2013 07 10
1886756	2013 07 24	1897327	2013 07 24
1886870	2013 07 03	1897619	2013 07 17
1886924	2013 07 17	1897904	2013 07 03
1886951	2013 07 03	1898268	2013 07 31
1887134	2013 07 03	1899072	2013 07 10
1887366	2013 07 17	1899272	2013 07 31
1887730	2013 07 24	1899411	2013 07 17
1887822	2013 07 24	1899709	2013 07 10
1888007	2013 07 03	1899950	2013 07 24
1888157	2013 07 31	1900161	2013 07 24
1888333	2013 07 17	1900252	2013 07 17
1889043	2013 07 03	1900253	2013 07 31
1889075	2013 07 17	1900562	2013 07 03
1890164	2013 07 10	1900871	2013 07 31
1890458	2013 07 10	1901652	2013 07 17
1891206	2013 07 24	1901797	2013 07 03
1891320	2013 07 17	1902882	2013 07 17
1891397	2013 07 10	1903993	2013 07 17
1891442	2013 07 17	1904158	2013 07 24
1891853	2013 07 24	1904218	2013 07 17
1893145	2013 07 31	1904312	2013 07 17
1893276	2013 07 10	1904478	2013 07 24
1893331	2013 07 10	1905425	2013 07 24

(11) EPO paskelbimo numeris	Pripažinimo negaliojančiu data	(11) EPO paskelbimo numeris	Pripažinimo negaliojančiu data
1905919	2013 07 03	1919802	2013 07 03
1906180	2013 07 24	1920189	2013 07 24
1906199	2013 07 10	1920543	2013 07 17
1906749	2013 07 31	1920860	2013 07 31
1907253	2013 07 17	1922623	2013 07 10
1907375	2013 07 24	1922656	2013 07 03
1907531	2013 07 10	1923423	2013 07 03
1907749	2013 07 31	1923552	2013 07 24
1907750	2013 07 03	1923568	2013 07 31
1908143	2013 07 17	1923587	2013 07 24
1908515	2013 07 31	1924030	2013 07 03
1910266	2013 07 03	1924540	2013 07 03
1910281	2013 07 03	1924563	2013 07 31
1910317	2013 07 03	1924663	2013 07 03
1910385	2013 07 24	1924800	2013 07 03
1910615	2013 07 17	1924888	2013 07 24
1911435	2013 07 24	1926480	2013 07 17
1911436	2013 07 03	1926534	2013 07 17
1911833	2013 07 03	1926587	2013 07 31
1912386	2013 07 31	1927676	2013 07 31
1913005	2013 07 31	1927709	2013 07 24
1913336	2013 07 24	1927710	2013 07 31
1914111	2013 07 10	1928958	2013 07 31
1915331	2013 07 10	1928983	2013 07 17
1915485	2013 07 03	1929087	2013 07 24
1915884	2013 07 10	1929158	2013 07 10
1916135	2013 07 31	1929203	2013 07 10
1916955	2013 07 24	1929322	2013 07 17
1917391	2013 07 17	1930496	2013 07 24
1917447	2013 07 10	1930513	2013 07 24
1918252	2013 07 17	1931286	2013 07 10
1918401	2013 07 10	1931306	2013 07 31
1919521	2013 07 10	1931505	2013 07 10
1919550	2013 07 03	1931700	2013 07 17
1919642	2013 07 17	1932045	2013 07 31

(11) EPO paskelbimo numeris	Pripažinimo negaliojančiu data	(11) EPO paskelbimo numeris	Pripažinimo negaliojančiu data
1932242	2013 07 31	1941659	2013 07 03
1932802	2013 07 03	1942010	2013 07 17
1933853	2013 07 17	1942051	2013 07 31
1933912	2013 07 24	1942155	2013 07 24
1934521	2013 07 10	1942636	2013 07 03
1934587	2013 07 17	1943440	2013 07 10
1934823	2013 07 24	1943700	2013 07 31
1934983	2013 07 24	1943897	2013 07 10
1935177	2013 07 31	1944571	2013 07 31
1935283	2013 07 24	1944843	2013 07 24
1935822	2013 07 17	1944929	2013 07 03
1936645	2013 07 03	1945696	2013 07 31
1936860	2013 07 03	1945828	2013 07 10
1937412	2013 07 17	1946123	2013 07 24
1938306	2013 07 31	1946438	2013 07 31
1938331	2013 07 03	1946578	2013 07 24
1938474	2013 07 03	1946618	2013 07 17
1938854	2013 07 24	1946710	2013 07 03
1938967	2013 07 31	1947244	2013 07 17
1939214	2013 07 10	1947441	2013 07 10
1939226	2013 07 17	1947625	2013 07 03
1939515	2013 07 03	1947750	2013 07 03
1940577	2013 07 17	1947878	2013 07 03
1940919	2013 07 03	1947958	2013 07 31
1940984	2013 07 03	1948173	2013 07 17
1941024	2013 07 31	1948263	2013 07 03
1941068	2013 07 17	1948517	2013 07 17
1941201	2013 07 03	1948669	2013 07 10
1941239	2013 07 31	1948808	2013 07 03
1941275	2013 07 24	1948933	2013 07 17
1941308	2013 07 10	1949353	2013 07 17
1941340	2013 07 03	1949367	2013 07 10
1941462	2013 07 17	1949666	2013 07 17
1941540	2013 07 17	1949843	2013 07 10
1941637	2013 07 10	1950508	2013 07 10

(11) EPO paskelbimo numeris	Pripažinimo negaliojančiu data
1950590	2013 07 17
1951229	2013 07 10
1951231	2013 07 31
1951676	2013 07 17
1951748	2013 07 24
1951838	2013 07 17
1951862	2013 07 24
1951930	2013 07 10
1952549	2013 07 03
1952789	2013 07 17
1952925	2013 07 17
1954218	2013 07 24
1954301	2013 07 03
1954354	2013 07 24
1954503	2013 07 17
1954514	2013 07 17
1954827	2013 07 24
1955056	2013 07 17
1955078	2013 07 17
1955772	2013 07 17
1956516	2013 07 31
1956684	2013 07 17
1957182	2013 07 03
1957257	2013 07 31
1957594	2013 07 24
1959723	2013 07 31
1960151	2013 07 24
1960218	2013 07 03
1960835	2013 07 17
1960942	2013 07 31
1961030	2013 07 17
1961273	2013 07 03
1961529	2013 07 24
1961599	2013 07 10
1961930	2013 07 03
1961944	2013 07 31
1961979	2013 07 03
1962163	2013 07 10
1962273	2013 07 17
1962410	2013 07 17
1962620	2013 07 10
1963372	2013 07 03
1963696	2013 07 24
1963786	2013 07 24
1963944	2013 07 10
1964592	2013 07 03
1966103	2013 07 31
1967010	2013 07 17
1967541	2013 07 03
1968789	2013 07 17
1968853	2013 07 03
1968898	2013 07 24
1968994	2013 07 03
1969071	2013 07 03
1969322	2013 07 31
1969811	2013 07 10
1969872	2013 07 24
1969999	2013 07 10
1970135	2013 07 17
1970443	2013 07 17
1970496	2013 07 03
1970584	2013 07 03
1970709	2013 07 10
1970991	2013 07 24
1971517	2013 07 03
1971656	2013 07 24
1971734	2013 07 10
1971760	2013 07 10
1971821	2013 07 17
1971853	2013 07 24

(11) EPO paskelbimo numeris	Pripažinimo negaliojančiu data	(11) EPO paskelbimo numeris	Pripažinimo negaliojančiu data
1971878	2013 07 31	1980913	2013 07 03
1973199	2013 07 17	1980970	2013 07 10
1973474	2013 07 10	1981196	2013 07 03
1973799	2013 07 03	1981655	2013 07 24
1973852	2013 07 03	1981699	2013 07 24
1974068	2013 07 24	1981836	2013 07 17
1974117	2013 07 10	1981995	2013 07 10
1974325	2013 07 31	1982077	2013 07 10
1974348	2013 07 24	1982178	2013 07 24
1974485	2013 07 24	1982191	2013 07 24
1974931	2013 07 10	1982227	2013 07 24
1974932	2013 07 10	1982483	2013 07 03
1975257	2013 07 31	1982657	2013 07 03
1975294	2013 07 24	1983612	2013 07 24
1975409	2013 07 03	1983989	2013 07 03
1975702	2013 07 24	1984138	2013 07 17
1975946	2013 07 31	1984171	2013 07 10
1976381	2013 07 24	1984225	2013 07 03
1976596	2013 07 31	1984235	2013 07 03
1976662	2013 07 03	1984420	2013 07 10
1976794	2013 07 24	1984758	2013 07 31
1976805	2013 07 17	1986534	2013 07 31
1976969	2013 07 24	1987295	2013 07 03
1976985	2013 07 17	1987317	2013 07 17
1977053	2013 07 24	1987598	2013 07 10
1977118	2013 07 17	1987848	2013 07 10
1977919	2013 07 24	1987899	2013 07 03
1978076	2013 07 31	1988683	2013 07 24
1978327	2013 07 17	1988853	2013 07 24
1978936	2013 07 10	1988864	2013 07 17
1979014	2013 07 03	1989135	2013 07 17
1979630	2013 07 24	1989162	2013 07 03
1979830	2013 07 17	1989189	2013 07 10
1980294	2013 07 17	1989653	2013 07 31
1980436	2013 07 24	1989699	2013 07 31

(11) EPO paskelbimo numeris	Pripažinimo negaliojančiu data
1989888	2013 07 03
1989937	2013 07 03
1989985	2013 07 17
1990120	2013 07 03
1990283	2013 07 10
1990463	2013 07 24
1990471	2013 07 03
1990495	2013 07 17
1990684	2013 07 31
1990950	2013 07 03
1991253	2013 07 31
1991273	2013 07 03
1991309	2013 07 17
1991384	2013 07 31
1991396	2013 07 03
1991541	2013 07 24
1991587	2013 07 24
1991862	2013 07 10
1992230	2013 07 03
1992349	2013 07 31
1992520	2013 07 31
1992770	2013 07 17
1992796	2013 07 03
1993284	2013 07 03
1993408	2013 07 03
1993755	2013 07 17
1993942	2013 07 31
1993974	2013 07 10
1994488	2013 07 17
1994800	2013 07 24
1994886	2013 07 10
1995649	2013 07 10
1995908	2013 07 17
1996514	2013 07 31
1996735	2013 07 24
1996902	2013 07 10
1997156	2013 07 17
1997260	2013 07 24
1997280	2013 07 03
1997466	2013 07 03
1997962	2013 07 03
1997963	2013 07 03
1998065	2013 07 17
1998296	2013 07 17
1998858	2013 07 03
1998934	2013 07 10
1999010	2013 07 31
1999011	2013 07 10
1999142	2013 07 10
1999271	2013 07 03
1999351	2013 07 31
1999436	2013 07 17
1999885	2013 07 31
1999938	2013 07 10
1999984	2013 07 10
2000429	2013 07 24
2000511	2013 07 31
2000805	2013 07 17
2001287	2013 07 17
2001406	2013 07 24
2001463	2013 07 03
2001518	2013 07 10
2001753	2013 07 17
2001868	2013 07 17
2001891	2013 07 24
2001998	2013 07 24
2002283	2013 07 10
2002468	2013 07 24
2002668	2013 07 10
2002685	2013 07 03

(11) EPO paskelbimo numeris	Pripažinimo negaliojančiu data	(11) EPO paskelbimo numeris	Pripažinimo negaliojančiu data
2003278	2013 07 17	2011235	2013 07 03
2004079	2013 07 10	2011247	2013 07 03
2004209	2013 07 24	2011295	2013 07 10
2004656	2013 07 10	2012403	2013 07 31
2004692	2013 07 24	2012825	2013 07 17
2004706	2013 07 24	2013068	2013 07 10
2005024	2013 07 31	2013118	2013 07 24
2005177	2013 07 10	2013136	2013 07 03
2005466	2013 07 17	2013297	2013 07 10
2005488	2013 07 31	2013382	2013 07 03
2005748	2013 07 10	2013501	2013 07 31
2006029	2013 07 17	2014056	2013 07 31
2006099	2013 07 17	2015419	2013 07 31
2006307	2013 07 17	2015478	2013 07 31
2006449	2013 07 03	2016071	2013 07 24
2006874	2013 07 24	2016678	2013 07 24
2007299	2013 07 24	2017106	2013 07 17
2007318	2013 07 10	2017296	2013 07 24
2007329	2013 07 17	2018369	2013 07 31
2007397	2013 07 24	2018537	2013 07 17
2007516	2013 07 10	2018851	2013 07 17
2007533	2013 07 31	2018962	2013 07 10
2007601	2013 07 31	2019034	2013 07 03
2007824	2013 07 17	2019048	2013 07 24
2007849	2013 07 03	2019092	2013 07 03
2008249	2013 07 17	2019842	2013 07 24
2008509	2013 07 17	2019887	2013 07 31
2008534	2013 07 03	2020895	2013 07 03
2009215	2013 07 31	2020925	2013 07 10
2009220	2013 07 31	2020949	2013 07 03
2010092	2013 07 24	2021345	2013 07 10
2010258	2013 07 31	2021517	2013 07 24
2010414	2013 07 17	2021541	2013 07 31
2010472	2013 07 24	2021659	2013 07 17
2010714	2013 07 31	2021660	2013 07 17

(11) EPO paskelbimo numeris	Pripažinimo negaliojančiu data	(11) EPO paskelbimo numeris	Pripažinimo negaliojančiu data
2022234	2013 07 10	2031900	2013 07 03
2022712	2013 07 10	2032340	2013 07 24
2022813	2013 07 24	2032519	2013 07 31
2022907	2013 07 17	2032610	2013 07 31
2023196	2013 07 03	2032647	2013 07 24
2023563	2013 07 03	2032724	2013 07 31
2023911	2013 07 03	2032944	2013 07 31
2023954	2013 07 17	2033143	2013 07 31
2024028	2013 07 24	2033301	2013 07 24
2024054	2013 07 10	2033419	2013 07 31
2024239	2013 07 10	2034337	2013 07 31
2024903	2013 07 17	2034579	2013 07 31
2024928	2013 07 24	2035322	2013 07 10
2025193	2013 07 17	2035543	2013 07 17
2026071	2013 07 31	2035577	2013 07 03
2026109	2013 07 03	2035719	2013 07 31
2026433	2013 07 17	2036132	2013 07 17
2026912	2013 07 10	2036304	2013 07 24
2027124	2013 07 03	2036708	2013 07 31
2027170	2013 07 24	2037079	2013 07 03
2027751	2013 07 24	2037426	2013 07 31
2028485	2013 07 31	2037483	2013 07 03
2028574	2013 07 03	2037902	2013 07 03
2029028	2013 07 10	2038458	2013 07 31
2029203	2013 07 03	2038841	2013 07 17
2029510	2013 07 17	2039130	2013 07 31
2029520	2013 07 31	2039356	2013 07 10
2029954	2013 07 24	2040099	2013 07 24
2029967	2013 07 17	2040398	2013 07 31
2029975	2013 07 03	2040775	2013 07 03
2030060	2013 07 10	2040921	2013 07 24
2030301	2013 07 17	2041146	2013 07 31
2030823	2013 07 31	2041324	2013 07 31
2030946	2013 07 17	2041397	2013 07 31
2031830	2013 07 10	2041463	2013 07 31

(11) EPO paskelbimo numeris	Pripažinimo negaliojančiu data	(11) EPO paskelbimo numeris	Pripažinimo negaliojančiu data
2041950	2013 07 24	2050529	2013 07 17
2042108	2013 07 17	2050673	2013 07 17
2042590	2013 07 31	2050738	2013 07 10
2042765	2013 07 03	2050807	2013 07 17
2042871	2013 07 10	2051050	2013 07 31
2043091	2013 07 03	2051432	2013 07 03
2043194	2013 07 03	2051707	2013 07 17
2043471	2013 07 24	2051904	2013 07 10
2043859	2013 07 10	2052037	2013 07 10
2044893	2013 07 24	2052106	2013 07 03
2044961	2013 07 17	2052580	2013 07 17
2045047	2013 07 24	2053105	2013 07 03
2045330	2013 07 17	2053986	2013 07 03
2045420	2013 07 31	2054030	2013 07 31
2045464	2013 07 03	2054508	2013 07 24
2045528	2013 07 10	2054676	2013 07 10
2045535	2013 07 24	2055199	2013 07 31
2045765	2013 07 24	2055708	2013 07 17
2045990	2013 07 17	2055932	2013 07 17
2046165	2013 07 17	2056005	2013 07 17
2046288	2013 07 03	2056468	2013 07 03
2046396	2013 07 17	2056813	2013 07 10
2046528	2013 07 24	2056846	2013 07 03
2046620	2013 07 03	2056851	2013 07 10
2047242	2013 07 03	2056910	2013 07 24
2047490	2013 07 17	2056979	2013 07 17
2047491	2013 07 17	2056996	2013 07 17
2048331	2013 07 17	2057143	2013 07 24
2048397	2013 07 31	2057188	2013 07 31
2048975	2013 07 17	2057440	2013 07 10
2049306	2013 07 03	2057514	2013 07 03
2049341	2013 07 03	2057612	2013 07 10
2049556	2013 07 03	2057731	2013 07 03
2049702	2013 07 03	2057774	2013 07 24
2049979	2013 07 24	2057991	2013 07 10

(11) EPO paskelbimo numeris	Pripažinimo negaliojančiu data	(11) EPO paskelbimo numeris	Pripažinimo negaliojančiu data
2058544	2013 07 17	2066096	2013 07 03
2058961	2013 07 03	2066178	2013 07 17
2059289	2013 07 24	2066340	2013 07 31
2059384	2013 07 03	2066370	2013 07 03
2059545	2013 07 10	2066610	2013 07 03
2059704	2013 07 10	2066616	2013 07 03
2059714	2013 07 17	2066761	2013 07 31
2059847	2013 07 24	2066963	2013 07 31
2060294	2013 07 31	2067033	2013 07 31
2060509	2013 07 03	2067043	2013 07 17
2061176	2013 07 17	2067044	2013 07 03
2061189	2013 07 31	2067620	2013 07 31
2061269	2013 07 31	2067743	2013 07 10
2061455	2013 07 17	2067781	2013 07 24
2061529	2013 07 24	2068043	2013 07 31
2061567	2013 07 03	2068436	2013 07 17
2061594	2013 07 17	2069493	2013 07 10
2061902	2013 07 24	2069510	2013 07 24
2061936	2013 07 17	2069664	2013 07 24
2061937	2013 07 03	2069792	2013 07 17
2061954	2013 07 31	2070106	2013 07 03
2062447	2013 07 03	2070146	2013 07 17
2062610	2013 07 10	2070231	2013 07 03
2062734	2013 07 17	2070383	2013 07 10
2062814	2013 07 10	2070532	2013 07 24
2063269	2013 07 31	2070817	2013 07 17
2063599	2013 07 03	2070994	2013 07 03
2063633	2013 07 24	2071989	2013 07 24
2063834	2013 07 10	2072223	2013 07 03
2064100	2013 07 24	2072363	2013 07 24
2064238	2013 07 17	2072564	2013 07 03
2064479	2013 07 31	2072686	2013 07 03
2064499	2013 07 10	2072930	2013 07 03
2065162	2013 07 24	2073430	2013 07 24
2065626	2013 07 10	2074238	2013 07 31

(11) EPO paskelbimo numeris	Pripažinimo negaliojančiu data	(11) EPO paskelbimo numeris	Pripažinimo negaliojančiu data
2074403	2013 07 24	2081536	2013 07 24
2074955	2013 07 10	2081706	2013 07 24
2076026	2013 07 31	2081849	2013 07 24
2076066	2013 07 17	2082718	2013 07 31
2076401	2013 07 03	2082921	2013 07 03
2076503	2013 07 17	2083319	2013 07 17
2076515	2013 07 17	2083556	2013 07 10
2077431	2013 07 17	2083577	2013 07 03
2077436	2013 07 17	2083711	2013 07 24
2077627	2013 07 17	2084057	2013 07 17
2077889	2013 07 24	2084092	2013 07 17
2077896	2013 07 31	2084167	2013 07 31
2077959	2013 07 10	2084207	2013 07 17
2078035	2013 07 03	2084266	2013 07 31
2078061	2013 07 17	2084551	2013 07 03
2078483	2013 07 24	2085272	2013 07 03
2078618	2013 07 24	2085514	2013 07 17
2078722	2013 07 03	2085627	2013 07 31
2078803	2013 07 17	2085934	2013 07 17
2079307	2013 07 17	2086165	2013 07 31
2079424	2013 07 17	2086413	2013 07 24
2079510	2013 07 31	2086426	2013 07 31
2079885	2013 07 17	2086497	2013 07 17
2080004	2013 07 10	2086546	2013 07 10
2080435	2013 07 10	2086831	2013 07 03
2080569	2013 07 17	2086908	2013 07 24
2080691	2013 07 03	2086954	2013 07 24
2080693	2013 07 17	2086974	2013 07 24
2080706	2013 07 24	2087065	2013 07 10
2080743	2013 07 10	2087138	2013 07 17
2080852	2013 07 03	2087214	2013 07 10
2081130	2013 07 24	2087307	2013 07 17
2081347	2013 07 10	2087593	2013 07 17
2081362	2013 07 24	2088352	2013 07 17
2081480	2013 07 24	2088721	2013 07 03

(11) EPO paskelbimo numeris	Pripažinimo negaliojančiu data	(11) EPO paskelbimo numeris	Pripažinimo negaliojančiu data
2088729	2013 07 17	2095679	2013 07 10
2088743	2013 07 03	2095837	2013 07 17
2088751	2013 07 03	2096211	2013 07 24
2088802	2013 07 10	2096523	2013 07 10
2088993	2013 07 24	2096697	2013 07 03
2089196	2013 07 10	2096826	2013 07 10
2089319	2013 07 31	2096907	2013 07 17
2089352	2013 07 10	2097053	2013 07 31
2089375	2013 07 31	2097469	2013 07 10
2089439	2013 07 03	2097568	2013 07 24
2089851	2013 07 10	2097716	2013 07 31
2089969	2013 07 10	2097794	2013 07 31
2090310	2013 07 10	2097907	2013 07 03
2090483	2013 07 03	2097914	2013 07 24
2090493	2013 07 24	2098213	2013 07 10
2090684	2013 07 03	2098214	2013 07 10
2091456	2013 07 10	2098227	2013 07 24
2091536	2013 07 31	2098239	2013 07 31
2091866	2013 07 10	2098273	2013 07 17
2092700	2013 07 17	2098520	2013 07 03
2092717	2013 07 24	2098540	2013 07 31
2092940	2013 07 10	2098671	2013 07 31
2092961	2013 07 24	2098691	2013 07 17
2092976	2013 07 10	2099358	2013 07 03
2093476	2013 07 31	2099581	2013 07 24
2093643	2013 07 17	2099703	2013 07 24
2093950	2013 07 31	2099821	2013 07 03
2094234	2013 07 10	2100011	2013 07 17
2094371	2013 07 17	2100014	2013 07 31
2094502	2013 07 31	2100149	2013 07 03
2094824	2013 07 03	2100397	2013 07 03
2094866	2013 07 03	2100453	2013 07 03
2095189	2013 07 10	2100943	2013 07 10
2095439	2013 07 24	2101142	2013 07 03
2095440	2013 07 17	2101144	2013 07 03

(11) EPO paskelbimo numeris	Pripažinimo negaliojančiu data	(11) EPO paskelbimo numeris	Pripažinimo negaliojančiu data
2101340	2013 07 03	2107958	2013 07 17
2101511	2013 07 10	2108084	2013 07 17
2101670	2013 07 31	2108180	2013 07 17
2101869	2013 07 24	2108395	2013 07 17
2102101	2013 07 24	2109123	2013 07 17
2102202	2013 07 17	2109452	2013 07 31
2102384	2013 07 10	2109516	2013 07 03
2102496	2013 07 10	2109530	2013 07 10
2102501	2013 07 03	2109713	2013 07 24
2102646	2013 07 10	2110124	2013 07 17
2102867	2013 07 31	2110351	2013 07 10
2103048	2013 07 17	2110391	2013 07 10
2103295	2013 07 17	2110710	2013 07 31
2103324	2013 07 03	2110834	2013 07 17
2103952	2013 07 03	2110924	2013 07 24
2104151	2013 07 17	2110949	2013 07 24
2104378	2013 07 31	2111238	2013 07 31
2104399	2013 07 10	2111332	2013 07 10
2104797	2013 07 31	2111337	2013 07 03
2104952	2013 07 10	2111372	2013 07 03
2105057	2013 07 10	2111429	2013 07 17
2105544	2013 07 24	2111654	2013 07 03
2105994	2013 07 31	2111939	2013 07 03
2106321	2013 07 10	2112960	2013 07 24
2106375	2013 07 31	2112995	2013 07 31
2106529	2013 07 31	2113002	2013 07 17
2106626	2013 07 10	2113140	2013 07 17
2106698	2013 07 03	2113195	2013 07 24
2106983	2013 07 03	2113201	2013 07 17
2107083	2013 07 17	2113367	2013 07 03
2107227	2013 07 24	2113650	2013 07 24
2107752	2013 07 03	2113926	2013 07 03
2107778	2013 07 03	2114031	2013 07 31
2107920	2013 07 10	2114559	2013 07 24
2107951	2013 07 10	2114619	2013 07 24

(11) EPO paskelbimo numeris	Pripažinimo negaliojančiu data	(11) EPO paskelbimo numeris	Pripažinimo negaliojančiu data
2114661	2013 07 31	2121004	2013 07 03
2114702	2013 07 17	2121053	2013 07 24
2114964	2013 07 24	2121244	2013 07 10
2115108	2013 07 24	2121285	2013 07 10
2115131	2013 07 31	2121388	2013 07 31
2115327	2013 07 24	2121577	2013 07 31
2115356	2013 07 03	2121682	2013 07 10
2115392	2013 07 31	2121689	2013 07 31
2116137	2013 07 10	2121749	2013 07 03
2116448	2013 07 10	2122100	2013 07 03
2116453	2013 07 10	2122101	2013 07 03
2116455	2013 07 17	2122102	2013 07 03
2116459	2013 07 10	2122780	2013 07 17
2116533	2013 07 10	2122841	2013 07 24
2116574	2013 07 10	2122912	2013 07 17
2116826	2013 07 03	2122920	2013 07 10
2117153	2013 07 17	2122925	2013 07 10
2117893	2013 07 31	2122943	2013 07 17
2117942	2013 07 31	2123201	2013 07 10
2118285	2013 07 03	2123331	2013 07 10
2118311	2013 07 03	2123441	2013 07 31
2118350	2013 07 31	2123457	2013 07 10
2118674	2013 07 17	2123512	2013 07 31
2118714	2013 07 17	2123733	2013 07 24
2118753	2013 07 10	2123765	2013 07 31
2118754	2013 07 03	2123863	2013 07 31
2119196	2013 07 24	2123874	2013 07 03
2119230	2013 07 03	2123900	2013 07 10
2119254	2013 07 03	2124339	2013 07 31
2119516	2013 07 17	2124381	2013 07 17
2119661	2013 07 17	2124421	2013 07 31
2119692	2013 07 24	2124462	2013 07 17
2119859	2013 07 17	2124492	2013 07 10
2120346	2013 07 03	2124500	2013 07 31
2120772	2013 07 17	2124676	2013 07 10

(11) EPO paskelbimo numeris	Pripažinimo negaliojančiu data	(11) EPO paskelbimo numeris	Pripažinimo negaliojančiu data
2124707	2013 07 03	2129520	2013 07 31
2125121	2013 07 10	2129729	2013 07 24
2125144	2013 07 03	2130264	2013 07 17
2125352	2013 07 31	2130310	2013 07 31
2125382	2013 07 10	2130471	2013 07 24
2125386	2013 07 03	2130478	2013 07 31
2125474	2013 07 24	2130638	2013 07 10
2125538	2013 07 17	2130726	2013 07 17
2125717	2013 07 03	2130749	2013 07 31
2125919	2013 07 31	2130800	2013 07 10
2126331	2013 07 31	2130941	2013 07 24
2126374	2013 07 10	2131028	2013 07 10
2126380	2013 07 24	2131234	2013 07 17
2126632	2013 07 03	2131248	2013 07 17
2126642	2013 07 24	2131491	2013 07 24
2126870	2013 07 03	2131712	2013 07 10
2127017	2013 07 17	2131723	2013 07 24
2127158	2013 07 03	2132063	2013 07 31
2127630	2013 07 03	2132177	2013 07 17
2127733	2013 07 03	2132516	2013 07 31
2127875	2013 07 24	2132517	2013 07 10
2127987	2013 07 03	2133061	2013 07 17
2128017	2013 07 24	2133259	2013 07 17
2128091	2013 07 03	2133534	2013 07 31
2128149	2013 07 24	2133823	2013 07 24
2128356	2013 07 17	2134199	2013 07 17
2128516	2013 07 03	2134469	2013 07 10
2128684	2013 07 17	2134492	2013 07 17
2128852	2013 07 24	2134719	2013 07 17
2128965	2013 07 17	2134733	2013 07 17
2128976	2013 07 17	2134849	2013 07 10
2129227	2013 07 17	2134914	2013 07 31
2129376	2013 07 24	2135008	2013 07 03
2129392	2013 07 31	2135111	2013 07 03
2129492	2013 07 17	2135239	2013 07 31

(11) EPO paskelbimo numeris	Pripažinimo negaliojančiu data	(11) EPO paskelbimo numeris	Pripažinimo negaliojančiu data
2135255	2013 07 24	2141371	2013 07 31
2135392	2013 07 24	2141737	2013 07 03
2135449	2013 07 03	2141841	2013 07 17
2135467	2013 07 03	2141842	2013 07 31
2135507	2013 07 31	2142250	2013 07 31
2135535	2013 07 31	2142305	2013 07 03
2135545	2013 07 31	2142396	2013 07 17
2135646	2013 07 31	2142500	2013 07 31
2135805	2013 07 03	2142549	2013 07 10
2135851	2013 07 24	2142562	2013 07 03
2136311	2013 07 31	2142578	2013 07 10
2136313	2013 07 24	2142708	2013 07 10
2136495	2013 07 03	2143129	2013 07 10
2136966	2013 07 31	2143374	2013 07 03
2136997	2013 07 17	2143860	2013 07 03
2137144	2013 07 31	2143934	2013 07 10
2137290	2013 07 17	2143996	2013 07 17
2137309	2013 07 31	2144516	2013 07 10
2138004	2013 07 03	2144536	2013 07 10
2138125	2013 07 31	2144801	2013 07 17
2138244	2013 07 03	2145043	2013 07 17
2138403	2013 07 24	2145086	2013 07 10
2138602	2013 07 03	2145260	2013 07 31
2138741	2013 07 24	2145512	2013 07 10
2138799	2013 07 10	2145758	2013 07 03
2139036	2013 07 10	2145830	2013 07 10
2139559	2013 07 31	2145967	2013 07 24
2139562	2013 07 03	2146076	2013 07 10
2139711	2013 07 31	2146585	2013 07 24
2139736	2013 07 03	2146686	2013 07 24
2139987	2013 07 03	2146772	2013 07 03
2140536	2013 07 03	2146922	2013 07 03
2141148	2013 07 03	2147046	2013 07 03
2141180	2013 07 31	2147060	2013 07 03
2141239	2013 07 03	2147093	2013 07 03

(11) EPO paskelbimo numeris	Pripažinimo negaliojančiu data	(11) EPO paskelbimo numeris	Pripažinimo negaliojančiu data
2147098	2013 07 17	2152049	2013 07 17
2147152	2013 07 24	2152055	2013 07 17
2147201	2013 07 10	2152136	2013 07 31
2147226	2013 07 03	2152142	2013 07 17
2147316	2013 07 10	2152197	2013 07 24
2147349	2013 07 17	2152259	2013 07 31
2147639	2013 07 17	2152309	2013 07 10
2147754	2013 07 31	2152532	2013 07 17
2147806	2013 07 03	2152610	2013 07 31
2147818	2013 07 17	2152625	2013 07 03
2148285	2013 07 31	2152826	2013 07 17
2148382	2013 07 24	2153018	2013 07 10
2148646	2013 07 31	2153031	2013 07 17
2148791	2013 07 17	2153067	2013 07 17
2148866	2013 07 17	2153086	2013 07 24
2149238	2013 07 24	2153200	2013 07 17
2149311	2013 07 31	2153412	2013 07 03
2149469	2013 07 10	2153417	2013 07 31
2149595	2013 07 17	2153446	2013 07 24
2149605	2013 07 03	2153546	2013 07 10
2149809	2013 07 10	2153581	2013 07 31
2149914	2013 07 10	2153616	2013 07 03
2150015	2013 07 24	2153879	2013 07 17
2150058	2013 07 10	2153947	2013 07 10
2150118	2013 07 17	2154070	2013 07 24
2150330	2013 07 24	2154176	2013 07 17
2150416	2013 07 03	2154395	2013 07 03
2150445	2013 07 17	2154475	2013 07 03
2150450	2013 07 03	2154677	2013 07 03
2150480	2013 07 10	2154712	2013 07 24
2150711	2013 07 17	2155151	2013 07 31
2150780	2013 07 24	2155347	2013 07 17
2151659	2013 07 17	2155348	2013 07 17
2151719	2013 07 24	2155366	2013 07 10
2151773	2013 07 31	2155686	2013 07 17

(11) EPO paskelbimo numeris	Pripažinimo negaliojančiu data	(11) EPO paskelbimo numeris	Pripažinimo negaliojančiu data
2155720	2013 07 17	2159815	2013 07 03
2155789	2013 07 24	2159881	2013 07 24
2155827	2013 07 03	2159908	2013 07 17
2155848	2013 07 03	2160200	2013 07 10
2155864	2013 07 17	2160225	2013 07 31
2155887	2013 07 24	2160264	2013 07 10
2155929	2013 07 10	2160308	2013 07 31
2156000	2013 07 03	2160702	2013 07 17
2156075	2013 07 10	2160802	2013 07 17
2156157	2013 07 24	2161183	2013 07 17
2156760	2013 07 31	2161482	2013 07 17
2156781	2013 07 31	2161607	2013 07 10
2157304	2013 07 10	2161648	2013 07 24
2157405	2013 07 31	2161918	2013 07 31
2157618	2013 07 24	2162288	2013 07 17
2157814	2013 07 31	2162339	2013 07 03
2157894	2013 07 31	2162382	2013 07 10
2157947	2013 07 10	2162383	2013 07 31
2157956	2013 07 17	2162415	2013 07 31
2158053	2013 07 10	2162443	2013 07 31
2158102	2013 07 24	2162611	2013 07 03
2158281	2013 07 10	2162759	2013 07 10
2158527	2013 07 17	2162892	2013 07 31
2158635	2013 07 31	2162946	2013 07 17
2158712	2013 07 17	2163042	2013 07 31
2158731	2013 07 10	2163148	2013 07 17
2158760	2013 07 03	2163207	2013 07 31
2159018	2013 07 24	2163253	2013 07 17
2159133	2013 07 03	2163294	2013 07 17
2159134	2013 07 03	2163314	2013 07 10
2159182	2013 07 17	2163404	2013 07 10
2159356	2013 07 03	2163458	2013 07 17
2159598	2013 07 10	2163511	2013 07 24
2159640	2013 07 24	2163746	2013 07 31
2159644	2013 07 31	2164121	2013 07 31

(11) EPO paskelbimo numeris	Pripažinimo negaliojančiu data	(11) EPO paskelbimo numeris	Pripažinimo negaliojančiu data
2164160	2013 07 03	2169177	2013 07 03
2164556	2013 07 10	2169497	2013 07 10
2164656	2013 07 24	2169554	2013 07 10
2164831	2013 07 17	2169936	2013 07 24
2164854	2013 07 10	2170058	2013 07 03
2164916	2013 07 31	2170146	2013 07 03
2164979	2013 07 17	2170382	2013 07 31
2164980	2013 07 17	2170685	2013 07 10
2165030	2013 07 10	2170928	2013 07 03
2165159	2013 07 17	2171072	2013 07 10
2165555	2013 07 17	2171457	2013 07 10
2165681	2013 07 31	2171674	2013 07 17
2165975	2013 07 17	2172016	2013 07 17
2165983	2013 07 24	2172317	2013 07 03
2166048	2013 07 31	2172374	2013 07 17
2166251	2013 07 24	2172676	2013 07 03
2166290	2013 07 10	2172822	2013 07 31
2166391	2013 07 24	2173043	2013 07 03
2167248	2013 07 10	2173059	2013 07 03
2167255	2013 07 03	2173085	2013 07 03
2167262	2013 07 03	2173173	2013 07 24
2167301	2013 07 31	2173340	2013 07 10
2167432	2013 07 03	2173513	2013 07 03
2167876	2013 07 10	2173739	2013 07 31
2168100	2013 07 17	2173963	2013 07 17
2168129	2013 07 24	2174055	2013 07 17
2168202	2013 07 31	2174321	2013 07 17
2168290	2013 07 24	2174371	2013 07 24
2168328	2013 07 31	2174621	2013 07 17
2168431	2013 07 10	2174857	2013 07 17
2168469	2013 07 17	2175006	2013 07 24
2168637	2013 07 03	2175444	2013 07 03
2168638	2013 07 03	2175489	2013 07 24
2168940	2013 07 24	2175604	2013 07 03
2169035	2013 07 24	2176000	2013 07 31

(11) EPO paskelbimo numeris	Pripažinimo negaliojančiu data	(11) EPO paskelbimo numeris	Pripažinimo negaliojančiu data
2176011	2013 07 17	2182879	2013 07 03
2176342	2013 07 10	2183043	2013 07 31
2176449	2013 07 24	2183597	2013 07 24
2176475	2013 07 17	2183655	2013 07 10
2177087	2013 07 03	2183730	2013 07 24
2177174	2013 07 24	2183768	2013 07 24
2177267	2013 07 31	2183839	2013 07 17
2177305	2013 07 03	2183996	2013 07 03
2177654	2013 07 24	2184107	2013 07 24
2177690	2013 07 24	2184248	2013 07 24
2177903	2013 07 31	2184333	2013 07 17
2177953	2013 07 10	2184557	2013 07 17
2178166	2013 07 31	2184663	2013 07 10
2178245	2013 07 03	2184794	2013 07 17
2178581	2013 07 17	2184801	2013 07 24
2178879	2013 07 03	2185101	2013 07 24
2178908	2013 07 10	2185144	2013 07 24
2178963	2013 07 17	2185205	2013 07 24
2179287	2013 07 17	2185304	2013 07 17
2179712	2013 07 10	2185630	2013 07 10
2179910	2013 07 31	2185707	2013 07 03
2179914	2013 07 24	2185753	2013 07 24
2180154	2013 07 24	2185931	2013 07 10
2180812	2013 07 03	2185980	2013 07 31
2181380	2013 07 31	2185992	2013 07 17
2181586	2013 07 03	2186066	2013 07 03
2181683	2013 07 03	2186544	2013 07 10
2181748	2013 07 24	2186581	2013 07 24
2181982	2013 07 31	2186651	2013 07 03
2182203	2013 07 24	2186703	2013 07 31
2182232	2013 07 31	2186739	2013 07 17
2182360	2013 07 10	2186746	2013 07 24
2182566	2013 07 17	2186812	2013 07 03
2182759	2013 07 31	2187018	2013 07 10
2182831	2013 07 31	2187036	2013 07 10

(11) EPO paskelbimo numeris	Pripažinimo negaliojančiu data	(11) EPO paskelbimo numeris	Pripažinimo negaliojančiu data
2187092	2013 07 17	2192229	2013 07 24
2187225	2013 07 10	2192315	2013 07 10
2187387	2013 07 31	2192549	2013 07 17
2187656	2013 07 10	2192658	2013 07 24
2187972	2013 07 17	2192732	2013 07 31
2188073	2013 07 24	2192741	2013 07 17
2188158	2013 07 03	2192970	2013 07 10
2188301	2013 07 17	2193137	2013 07 10
2188563	2013 07 17	2193336	2013 07 31
2188813	2013 07 03	2193869	2013 07 17
2189062	2013 07 17	2194097	2013 07 03
2189280	2013 07 31	2194699	2013 07 10
2189326	2013 07 31	2194941	2013 07 10
2189414	2013 07 03	2195192	2013 07 17
2189498	2013 07 24	2195334	2013 07 31
2189548	2013 07 24	2195350	2013 07 24
2189578	2013 07 24	2195374	2013 07 10
2189986	2013 07 17	2195492	2013 07 10
2190065	2013 07 31	2195531	2013 07 31
2190405	2013 07 03	2195558	2013 07 31
2190498	2013 07 10	2195821	2013 07 10
2190527	2013 07 03	2195981	2013 07 24
2190648	2013 07 10	2196106	2013 07 03
2190665	2013 07 24	2196258	2013 07 03
2190694	2013 07 10	2196316	2013 07 17
2190813	2013 07 31	2196329	2013 07 03
2190923	2013 07 17	2196374	2013 07 03
2191202	2013 07 10	2196428	2013 07 31
2191270	2013 07 24	2196737	2013 07 03
2191272	2013 07 31	2197135	2013 07 31
2191279	2013 07 17	2197283	2013 07 17
2191889	2013 07 24	2197342	2013 07 31
2191950	2013 07 17	2197399	2013 07 24
2192065	2013 07 03	2197525	2013 07 24
2192082	2013 07 03	2197893	2013 07 24

(11) EPO paskelbimo numeris	Pripažinimo negaliojančiu data	(11) EPO paskelbimo numeris	Pripažinimo negaliojančiu data
2197915	2013 07 03	2201858	2013 07 24
2198052	2013 07 17	2201873	2013 07 03
2198272	2013 07 03	2202035	2013 07 24
2198333	2013 07 10	2202066	2013 07 17
2198350	2013 07 03	2202070	2013 07 10
2198355	2013 07 10	2202071	2013 07 03
2198517	2013 07 17	2202106	2013 07 03
2198587	2013 07 10	2202137	2013 07 31
2198778	2013 07 03	2202265	2013 07 24
2198951	2013 07 31	2202403	2013 07 31
2199122	2013 07 24	2202491	2013 07 31
2199237	2013 07 03	2203120	2013 07 24
2199256	2013 07 24	2203247	2013 07 03
2199312	2013 07 10	2203332	2013 07 24
2199379	2013 07 17	2203444	2013 07 24
2199570	2013 07 03	2203502	2013 07 10
2199594	2013 07 24	2203507	2013 07 03
2199861	2013 07 24	2203517	2013 07 17
2200010	2013 07 31	2203661	2013 07 17
2200217	2013 07 24	2204010	2013 07 31
2200447	2013 07 17	2204065	2013 07 17
2200472	2013 07 17	2204085	2013 07 17
2200561	2013 07 24	2204153	2013 07 31
2200773	2013 07 24	2204173	2013 07 03
2200834	2013 07 17	2204317	2013 07 31
2200887	2013 07 03	2204343	2013 07 31
2200889	2013 07 24	2204536	2013 07 17
2200915	2013 07 03	2204770	2013 07 24
2200920	2013 07 03	2204910	2013 07 03
2200956	2013 07 03	2205083	2013 07 17
2201216	2013 07 03	2205101	2013 07 10
2201326	2013 07 31	2205164	2013 07 03
2201423	2013 07 24	2205247	2013 07 31
2201619	2013 07 10	2205296	2013 07 31
2201736	2013 07 31	2205343	2013 07 17

(11) EPO paskelbimo numeris	Pripažinimo negaliojančiu data	(11) EPO paskelbimo numeris	Pripažinimo negaliojančiu data
2205440	2013 07 17	2209235	2013 07 24
2205465	2013 07 03	2209591	2013 07 03
2205488	2013 07 31	2209603	2013 07 31
2205956	2013 07 03	2209636	2013 07 31
2205986	2013 07 03	2209759	2013 07 24
2206268	2013 07 17	2209800	2013 07 24
2206297	2013 07 24	2209943	2013 07 31
2206469	2013 07 24	2209993	2013 07 24
2206505	2013 07 31	2210276	2013 07 24
2206706	2013 07 10	2210281	2013 07 17
2206824	2013 07 24	2210567	2013 07 31
2206932	2013 07 31	2210621	2013 07 24
2207252	2013 07 03	2210834	2013 07 31
2207426	2013 07 24	2210836	2013 07 17
2207436	2013 07 17	2210867	2013 07 31
2207460	2013 07 03	2210878	2013 07 31
2207555	2013 07 24	2210968	2013 07 17
2207751	2013 07 03	2211031	2013 07 10
2207762	2013 07 31	2211387	2013 07 10
2207834	2013 07 24	2211402	2013 07 03
2207844	2013 07 03	2211568	2013 07 10
2207872	2013 07 03	2211713	2013 07 31
2207961	2013 07 03	2211849	2013 07 17
2207997	2013 07 03	2211987	2013 07 24
2208035	2013 07 31	2212116	2013 07 24
2208193	2013 07 31	2212247	2013 07 17
2208247	2013 07 31	2212269	2013 07 03
2208292	2013 07 31	2212318	2013 07 24
2208310	2013 07 31	2212338	2013 07 10
2208403	2013 07 17	2212360	2013 07 03
2208606	2013 07 03	2212457	2013 07 24
2208681	2013 07 03	2212487	2013 07 03
2208823	2013 07 24	2212802	2013 07 17
2208909	2013 07 03	2212885	2013 07 10
2209226	2013 07 24	2213105	2013 07 03

(11) EPO paskelbimo numeris	Pripažinimo negaliojančiu data	(11) EPO paskelbimo numeris	Pripažinimo negaliojančiu data
2213167	2013 07 31	2217306	2013 07 31
2213457	2013 07 10	2217314	2013 07 17
2213484	2013 07 31	2217389	2013 07 03
2213571	2013 07 03	2217390	2013 07 03
2213694	2013 07 31	2217528	2013 07 17
2213755	2013 07 24	2217581	2013 07 31
2213790	2013 07 03	2217611	2013 07 31
2213997	2013 07 03	2217622	2013 07 17
2214122	2013 07 17	2217817	2013 07 24
2214528	2013 07 17	2217872	2013 07 03
2214683	2013 07 10	2218151	2013 07 10
2214883	2013 07 10	2218176	2013 07 03
2214900	2013 07 24	2218210	2013 07 10
2214924	2013 07 17	2218293	2013 07 17
2214962	2013 07 03	2218412	2013 07 03
2214996	2013 07 03	2218516	2013 07 03
2215052	2013 07 24	2218699	2013 07 24
2215057	2013 07 03	2218705	2013 07 31
2215163	2013 07 24	2218747	2013 07 10
2215171	2013 07 03	2218756	2013 07 31
2215321	2013 07 31	2218780	2013 07 24
2215327	2013 07 10	2218958	2013 07 24
2215426	2013 07 10	2219093	2013 07 31
2215450	2013 07 31	2219429	2013 07 17
2215657	2013 07 10	2219447	2013 07 03
2215848	2013 07 31	2219508	2013 07 03
2216140	2013 07 10	2219691	2013 07 03
2216173	2013 07 10	2219890	2013 07 17
2216280	2013 07 17	2219942	2013 07 03
2216475	2013 07 03	2219964	2013 07 31
2216612	2013 07 03	2219970	2013 07 31
2216682	2013 07 17	2220131	2013 07 17
2216689	2013 07 31	2220198	2013 07 24
2216930	2013 07 17	2220270	2013 07 17
2217017	2013 07 24	2220271	2013 07 24

(11) EPO paskelbimo numeris	Pripažinimo negaliojančiu data	(11) EPO paskelbimo numeris	Pripažinimo negaliojančiu data
2220408	2013 07 17	2224014	2013 07 17
2220585	2013 07 10	2224015	2013 07 17
2220706	2013 07 10	2224078	2013 07 03
2220762	2013 07 03	2224152	2013 07 10
2220789	2013 07 31	2224262	2013 07 03
2220863	2013 07 10	2224455	2013 07 24
2220951	2013 07 10	2224598	2013 07 10
2221218	2013 07 31	2224613	2013 07 24
2221237	2013 07 24	2224614	2013 07 24
2221308	2013 07 10	2224615	2013 07 24
2221314	2013 07 03	2224616	2013 07 24
2221335	2013 07 17	2224743	2013 07 17
2221424	2013 07 31	2224760	2013 07 17
2221497	2013 07 10	2224982	2013 07 03
2221682	2013 07 31	2225185	2013 07 31
2221806	2013 07 17	2225327	2013 07 03
2221838	2013 07 17	2225450	2013 07 24
2221849	2013 07 24	2225463	2013 07 31
2222165	2013 07 31	2225488	2013 07 17
2222347	2013 07 31	2225841	2013 07 24
2222348	2013 07 03	2225846	2013 07 24
2222427	2013 07 10	2225873	2013 07 10
2222533	2013 07 17	2225959	2013 07 10
2222593	2013 07 10	2226118	2013 07 24
2222621	2013 07 17	2226176	2013 07 03
2223373	2013 07 31	2226194	2013 07 10
2223692	2013 07 24	2226329	2013 07 10
2223693	2013 07 24	2226427	2013 07 03
2223694	2013 07 24	2226545	2013 07 31
2223695	2013 07 24	2226822	2013 07 24
2223696	2013 07 10	2226986	2013 07 17
2223800	2013 07 03	2227036	2013 07 10
2223968	2013 07 31	2227157	2013 07 17
2223985	2013 07 31	2227344	2013 07 17
2224004	2013 07 24	2227387	2013 07 17

(11) EPO paskelbimo numeris	Pripažinimo negaliojančiu data	(11) EPO paskelbimo numeris	Pripažinimo negaliojančiu data
2227521	2013 07 24	2231922	2013 07 03
2227523	2013 07 03	2231968	2013 07 03
2227671	2013 07 10	2232015	2013 07 03
2227801	2013 07 17	2232085	2013 07 31
2227902	2013 07 03	2232359	2013 07 17
2228086	2013 07 10	2232486	2013 07 17
2228329	2013 07 24	2232592	2013 07 17
2228341	2013 07 03	2232687	2013 07 03
2228864	2013 07 10	2232791	2013 07 10
2229047	2013 07 03	2232981	2013 07 31
2229049	2013 07 17	2232991	2013 07 24
2229257	2013 07 24	2233109	2013 07 17
2229315	2013 07 03	2233262	2013 07 03
2229425	2013 07 03	2233309	2013 07 03
2229537	2013 07 24	2233443	2013 07 03
2229608	2013 07 03	2233641	2013 07 10
2229671	2013 07 17	2234116	2013 07 24
2229762	2013 07 31	2234506	2013 07 03
2229820	2013 07 03	2234644	2013 07 31
2229918	2013 07 24	2234739	2013 07 17
2230030	2013 07 17	2234802	2013 07 24
2230087	2013 07 24	2234887	2013 07 03
2230302	2013 07 24	2235182	2013 07 17
2230381	2013 07 03	2235762	2013 07 24
2230419	2013 07 03	2235928	2013 07 31
2230424	2013 07 10	2235968	2013 07 24
2230640	2013 07 10	2236276	2013 07 10
2230862	2013 07 03	2236572	2013 07 03
2231143	2013 07 03	2236794	2013 07 31
2231392	2013 07 03	2237034	2013 07 24
2231528	2013 07 03	2237098	2013 07 10
2231607	2013 07 03	2237344	2013 07 03
2231654	2013 07 03	2237417	2013 07 31
2231678	2013 07 24	2237504	2013 07 17
2231791	2013 07 10	2237541	2013 07 03

(11) EPO paskelbimo numeris	Pripažinimo negaliojančiu data	(11) EPO paskelbimo numeris	Pripažinimo negaliojančiu data
2237987	2013 07 31	2242771	2013 07 17
2238035	2013 07 24	2242827	2013 07 10
2238112	2013 07 31	2243037	2013 07 17
2238140	2013 07 17	2243316	2013 07 24
2238159	2013 07 17	2243329	2013 07 24
2238252	2013 07 31	2243337	2013 07 17
2238297	2013 07 31	2243374	2013 07 24
2238417	2013 07 17	2243410	2013 07 17
2238781	2013 07 24	2243451	2013 07 24
2238844	2013 07 17	2243456	2013 07 10
2238861	2013 07 31	2243623	2013 07 03
2238876	2013 07 10	2243722	2013 07 24
2239026	2013 07 03	2243840	2013 07 31
2239118	2013 07 31	2243849	2013 07 10
2239207	2013 07 17	2244002	2013 07 03
2239210	2013 07 17	2244123	2013 07 03
2239292	2013 07 17	2244345	2013 07 17
2239302	2013 07 03	2244380	2013 07 03
2239324	2013 07 24	2244420	2013 07 31
2239470	2013 07 03	2244545	2013 07 24
2239638	2013 07 31	2244575	2013 07 17
2239683	2013 07 31	2244746	2013 07 31
2239929	2013 07 24	2244873	2013 07 10
2240209	2013 07 10	2244880	2013 07 17
2240379	2013 07 10	2245012	2013 07 03
2240482	2013 07 17	2245099	2013 07 24
2240615	2013 07 17	2245179	2013 07 24
2240784	2013 07 31	2245252	2013 07 31
2241530	2013 07 10	2245307	2013 07 24
2241535	2013 07 10	2245318	2013 07 31
2241914	2013 07 24	2245337	2013 07 10
2242059	2013 07 24	2245510	2013 07 17
2242612	2013 07 10	2245612	2013 07 17
2242631	2013 07 17	2245677	2013 07 10
2242700	2013 07 31	2245690	2013 07 24

(11) EPO paskelbimo numeris	Pripažinimo negaliojančiu data	(11) EPO paskelbimo numeris	Pripažinimo negaliojančiu data
2245831	2013 07 10	2249603	2013 07 10
2245968	2013 07 17	2249691	2013 07 03
2246169	2013 07 10	2249956	2013 07 03
2246288	2013 07 03	2249992	2013 07 17
2246397	2013 07 31	2250068	2013 07 10
2246425	2013 07 10	2250069	2013 07 17
2246439	2013 07 31	2250086	2013 07 17
2246483	2013 07 10	2250087	2013 07 31
2246884	2013 07 31	2250155	2013 07 03
2246915	2013 07 31	2250240	2013 07 17
2246942	2013 07 10	2250313	2013 07 31
2246984	2013 07 03	2250366	2013 07 10
2247363	2013 07 17	2250399	2013 07 17
2247426	2013 07 10	2250433	2013 07 31
2247463	2013 07 03	2250631	2013 07 31
2247533	2013 07 24	2250927	2013 07 03
2247559	2013 07 31	2250930	2013 07 17
2248066	2013 07 31	2251098	2013 07 03
2248195	2013 07 31	2251104	2013 07 10
2248237	2013 07 31	2251168	2013 07 17
2248319	2013 07 24	2251295	2013 07 03
2248442	2013 07 24	2251372	2013 07 17
2248465	2013 07 03	2251469	2013 07 17
2248565	2013 07 10	2251556	2013 07 03
2248633	2013 07 10	2251572	2013 07 03
2248707	2013 07 10	2251695	2013 07 17
2248768	2013 07 24	2251993	2013 07 10
2248802	2013 07 31	2252078	2013 07 17
2248859	2013 07 10	2252104	2013 07 03
2248980	2013 07 03	2252334	2013 07 03
2249032	2013 07 03	2252673	2013 07 31
2249311	2013 07 03	2252713	2013 07 31
2249442	2013 07 10	2252807	2013 07 17
2249494	2013 07 31	2253023	2013 07 31
2249514	2013 07 17	2253039	2013 07 24

(11) EPO paskelbimo numeris	Pripažinimo negaliojančiu data	(11) EPO paskelbimo numeris	Pripažinimo negaliojančiu data
2253230	2013 07 03	2257422	2013 07 10
2253500	2013 07 10	2257439	2013 07 24
2253501	2013 07 03	2257471	2013 07 31
2253513	2013 07 24	2257495	2013 07 03
2253566	2013 07 31	2257560	2013 07 17
2253567	2013 07 10	2257603	2013 07 03
2253792	2013 07 10	2257744	2013 07 24
2253930	2013 07 10	2258160	2013 07 17
2254128	2013 07 03	2258279	2013 07 10
2254207	2013 07 17	2258290	2013 07 31
2254364	2013 07 17	2258615	2013 07 10
2254401	2013 07 10	2258619	2013 07 10
2254626	2013 07 03	2258769	2013 07 24
2254633	2013 07 24	2259115	2013 07 31
2254996	2013 07 17	2259381	2013 07 24
2255114	2013 07 24	2259392	2013 07 17
2255263	2013 07 31	2259504	2013 07 31
2255358	2013 07 03	2259558	2013 07 24
2255681	2013 07 03	2259672	2013 07 03
2255892	2013 07 17	2259773	2013 07 17
2255957	2013 07 10	2259814	2013 07 24
2255985	2013 07 10	2259883	2013 07 31
2256009	2013 07 10	2259893	2013 07 10
2256081	2013 07 10	2259905	2013 07 17
2256379	2013 07 17	2259927	2013 07 31
2256403	2013 07 03	2260059	2013 07 03
2256404	2013 07 17	2260194	2013 07 17
2256565	2013 07 03	2260478	2013 07 17
2256632	2013 07 31	2260552	2013 07 24
2256640	2013 07 24	2260647	2013 07 31
2256699	2013 07 24	2260663	2013 07 17
2257133	2013 07 10	2260747	2013 07 10
2257251	2013 07 31	2261125	2013 07 24
2257378	2013 07 17	2261805	2013 07 31
2257380	2013 07 10	2262278	2013 07 10

(11) EPO paskelbimo numeris	Pripažinimo negaliojančiu data
2262340	2013 07 03
2262343	2013 07 17
2262535	2013 07 10
2262594	2013 07 17
2262843	2013 07 10
2262855	2013 07 24
2262878	2013 07 17
2263093	2013 07 31
2263156	2013 07 03
2263398	2013 07 31
2263657	2013 07 17
2263895	2013 07 10
2264376	2013 07 24
2264767	2013 07 10
2264848	2013 07 31
2265155	2013 07 10
2265418	2013 07 31
2265424	2013 07 03
2265509	2013 07 10
2265512	2013 07 10
2265591	2013 07 03
2265613	2013 07 24
2265729	2013 07 03
2265917	2013 07 31
2265957	2013 07 24
2266234	2013 07 24
2266289	2013 07 17
2266464	2013 07 24
2266730	2013 07 03
2266932	2013 07 31
2266976	2013 07 31
2266998	2013 07 24
2267192	2013 07 31
2267529	2013 07 24
2267572	2013 07 24
2268245	2013 07 17
2268246	2013 07 31
2268299	2013 07 17
2268352	2013 07 31
2268533	2013 07 03
2268542	2013 07 31
2268567	2013 07 24
2268629	2013 07 03
2268839	2013 07 03
2268878	2013 07 03
2268902	2013 07 10
2268950	2013 07 10
2268996	2013 07 24
2269141	2013 07 10
2269255	2013 07 31
2269718	2013 07 31
2269795	2013 07 31
2270015	2013 07 10
2270364	2013 07 31
2270536	2013 07 17
2270606	2013 07 10
2271405	2013 07 24
2271564	2013 07 17
2271623	2013 07 24
2271692	2013 07 24
2272638	2013 07 10
2272716	2013 07 24
2273177	2013 07 10
2273509	2013 07 03
2273827	2013 07 31
2273836	2013 07 03
2273902	2013 07 10
2273917	2013 07 03
2273987	2013 07 31
2274111	2013 07 24

(11) EPO paskelbimo numeris	Pripažinimo negaliojančiu data	(11) EPO paskelbimo numeris	Pripažinimo negaliojančiu data
2274172	2013 07 10	2277962	2013 07 10
2274176	2013 07 10	2278102	2013 07 10
2274279	2013 07 31	2278146	2013 07 24
2274313	2013 07 17	2278234	2013 07 17
2274314	2013 07 17	2279140	2013 07 03
2274360	2013 07 31	2279146	2013 07 17
2274417	2013 07 24	2279149	2013 07 17
2274436	2013 07 10	2279225	2013 07 31
2274503	2013 07 03	2279293	2013 07 03
2274587	2013 07 03	2279309	2013 07 10
2274773	2013 07 17	2279314	2013 07 17
2274874	2013 07 03	2279406	2013 07 31
2275110	2013 07 10	2279428	2013 07 31
2275308	2013 07 10	2279602	2013 07 31
2275396	2013 07 31	2279640	2013 07 31
2275758	2013 07 10	2279685	2013 07 17
2276274	2013 07 10	2279795	2013 07 03
2276380	2013 07 17	2279837	2013 07 10
2276394	2013 07 17	2280013	2013 07 10
2276531	2013 07 03	2280039	2013 07 31
2276591	2013 07 10	2280619	2013 07 17
2276621	2013 07 03	2280629	2013 07 10
2276664	2013 07 10	2280795	2013 07 17
2276728	2013 07 17	2280866	2013 07 03
2276764	2013 07 24	2280919	2013 07 31
2276828	2013 07 10	2280933	2013 07 24
2276850	2013 07 31	2280986	2013 07 10
2277080	2013 07 31	2281171	2013 07 03
2277223	2013 07 31	2281264	2013 07 31
2277263	2013 07 17	2281318	2013 07 10
2277384	2013 07 31	2281424	2013 07 31
2277415	2013 07 17	2281576	2013 07 24
2277618	2013 07 10	2282083	2013 07 10
2277752	2013 07 03	2282571	2013 07 03
2277812	2013 07 03	2282642	2013 07 24

(11) EPO paskelbimo numeris	Pripažinimo negaliojančiu data
2282827	2013 07 31
2282860	2013 07 31
2282863	2013 07 03
2282911	2013 07 03
2283105	2013 07 17
2283202	2013 07 17
2283239	2013 07 03
2283246	2013 07 10
2283383	2013 07 17
2283487	2013 07 31
2283518	2013 07 10
2283522	2013 07 03
2283528	2013 07 10
2283577	2013 07 24
2283962	2013 07 03
2283995	2013 07 03
2284102	2013 07 17
2284108	2013 07 03
2284228	2013 07 24
2284238	2013 07 03
2284576	2013 07 10
2284782	2013 07 24
2284882	2013 07 10
2285325	2013 07 17
2285336	2013 07 17
2285340	2013 07 31
2285386	2013 07 10
2285460	2013 07 03
2285506	2013 07 03
2285536	2013 07 10
2285593	2013 07 10
2285625	2013 07 17
2285680	2013 07 31
2285685	2013 07 10
2285719	2013 07 10
2285903	2013 07 24
2286065	2013 07 31
2286082	2013 07 03
2286094	2013 07 10
2286183	2013 07 03
2286197	2013 07 10
2286492	2013 07 10
2286534	2013 07 10
2286579	2013 07 10
2286687	2013 07 17
2286743	2013 07 31
2286761	2013 07 03
2286789	2013 07 17
2287010	2013 07 31
2287016	2013 07 10
2287244	2013 07 10
2287255	2013 07 03
2287364	2013 07 10
2287506	2013 07 24
2287641	2013 07 24
2288050	2013 07 31
2288073	2013 07 31
2288120	2013 07 10
2288177	2013 07 31
2288190	2013 07 24
2288194	2013 07 31
2288251	2013 07 10
2288256	2013 07 17
2288316	2013 07 24
2288408	2013 07 17
2288567	2013 07 10
2288623	2013 07 10
2288646	2013 07 10
2288667	2013 07 17
2288727	2013 07 10

(11) EPO paskelbimo numeris	Pripažinimo negaliojančiu data	(11) EPO paskelbimo numeris	Pripažinimo negaliojančiu data
2288823	2013 07 31	2293956	2013 07 10
2289083	2013 07 03	2294165	2013 07 10
2289271	2013 07 31	2294262	2013 07 17
2289384	2013 07 03	2294393	2013 07 03
2289659	2013 07 17	2294492	2013 07 10
2289700	2013 07 03	2294586	2013 07 17
2289973	2013 07 17	2294604	2013 07 17
2290115	2013 07 03	2294916	2013 07 03
2290254	2013 07 03	2295120	2013 07 31
2290392	2013 07 03	2295189	2013 07 31
2290528	2013 07 24	2295214	2013 07 24
2290756	2013 07 24	2295235	2013 07 03
2290957	2013 07 31	2295248	2013 07 31
2291008	2013 07 10	2295250	2013 07 31
2291072	2013 07 31	2295254	2013 07 17
2291312	2013 07 24	2295326	2013 07 17
2291330	2013 07 03	2295356	2013 07 24
2291412	2013 07 24	2295508	2013 07 17
2291497	2013 07 10	2295599	2013 07 31
2291498	2013 07 31	2295649	2013 07 24
2291564	2013 07 24	2295659	2013 07 10
2291568	2013 07 10	2295925	2013 07 31
2291658	2013 07 24	2295992	2013 07 17
2291684	2013 07 17	2296036	2013 07 17
2291745	2013 07 03	2296184	2013 07 31
2291944	2013 07 31	2296513	2013 07 03
2292443	2013 07 10	2296523	2013 07 31
2292556	2013 07 10	2296803	2013 07 10
2292699	2013 07 31	2296858	2013 07 03
2292822	2013 07 03	2296870	2013 07 31
2293267	2013 07 10	2296920	2013 07 17
2293384	2013 07 10	2296995	2013 07 10
2293449	2013 07 10	2297042	2013 07 10
2293846	2013 07 10	2297068	2013 07 10
2293889	2013 07 03	2297079	2013 07 31

(11) EPO paskelbimo numeris	Pripažinimo negaliojančiu data
2297089	2013 07 31
2297125	2013 07 03
2297129	2013 07 24
2297173	2013 07 17
2297472	2013 07 10
2297742	2013 07 24
2298060	2013 07 31
2298064	2013 07 24
2298140	2013 07 31
2298237	2013 07 03
2298266	2013 07 03
2298422	2013 07 03
2298501	2013 07 17
2298552	2013 07 03
2298603	2013 07 03
2298610	2013 07 10
2298713	2013 07 31
2298865	2013 07 24
2299271	2013 07 10
2299454	2013 07 31
2299578	2013 07 31
2299825	2013 07 31
2299828	2013 07 24
2300094	2013 07 24
2300133	2013 07 17
2300201	2013 07 24
2300256	2013 07 17
2300322	2013 07 31
2300728	2013 07 24
2300777	2013 07 24
2300854	2013 07 24
2301205	2013 07 31
2301324	2013 07 24
2301712	2013 07 03
2301720	2013 07 24
2301856	2013 07 24
2301875	2013 07 03
2301920	2013 07 17
2301975	2013 07 24
2302138	2013 07 17
2302725	2013 07 31
2303012	2013 07 31
2303123	2013 07 03
2303267	2013 07 03
2303373	2013 07 31
2303531	2013 07 24
2303590	2013 07 17
2303659	2013 07 24
2303742	2013 07 17
2303885	2013 07 03
2304384	2013 07 31
2304469	2013 07 10
2304574	2013 07 03
2304919	2013 07 24
2305062	2013 07 03
2305083	2013 07 03
2305275	2013 07 10
2305471	2013 07 31
2305474	2013 07 17
2305544	2013 07 24
2305545	2013 07 24
2305960	2013 07 31
2306054	2013 07 10
2306149	2013 07 10
2306464	2013 07 24
2306477	2013 07 03
2306506	2013 07 31
2306809	2013 07 03
2307152	2013 07 10
2307341	2013 07 24

(11) EPO paskelbimo numeris	Pripažinimo negaliojančiu data	(11) EPO paskelbimo numeris	Pripažinimo negaliojančiu data
2307428	2013 07 10	2310924	2013 07 03
2307467	2013 07 03	2310932	2013 07 31
2307632	2013 07 24	2311056	2013 07 31
2307651	2013 07 24	2311206	2013 07 24
2307698	2013 07 10	2311212	2013 07 31
2307711	2013 07 10	2311637	2013 07 10
2307719	2013 07 17	2311652	2013 07 10
2307750	2013 07 31	2311655	2013 07 03
2308193	2013 07 31	2311768	2013 07 10
2308280	2013 07 31	2311843	2013 07 31
2308309	2013 07 31	2312050	2013 07 24
2308359	2013 07 31	2312106	2013 07 31
2308738	2013 07 03	2312261	2013 07 24
2308743	2013 07 24	2312536	2013 07 17
2308773	2013 07 31	2312550	2013 07 31
2308790	2013 07 17	2312626	2013 07 31
2308920	2013 07 17	2312659	2013 07 31
2308991	2013 07 03	2312739	2013 07 31
2309052	2013 07 03	2312741	2013 07 03
2309265	2013 07 17	2312798	2013 07 31
2309349	2013 07 24	2312978	2013 07 31
2309474	2013 07 31	2313041	2013 07 17
2309583	2013 07 03	2313042	2013 07 10
2309808	2013 07 03	2313105	2013 07 24
2309857	2013 07 03	2313213	2013 07 31
2309905	2013 07 31	2313318	2013 07 31
2309949	2013 07 03	2313440	2013 07 17
2309958	2013 07 31	2313711	2013 07 24
2309965	2013 07 31	2313765	2013 07 03
2309966	2013 07 17	2313825	2013 07 03
2310089	2013 07 10	2313945	2013 07 17
2310117	2013 07 31	2314002	2013 07 24
2310548	2013 07 10	2314045	2013 07 10
2310670	2013 07 24	2314111	2013 07 03
2310868	2013 07 03	2314128	2013 07 31

(11) EPO paskelbimo numeris	Pripažinimo negaliojančiu data
2314270	2013 07 03
2314423	2013 07 31
2314538	2013 07 17
2314565	2013 07 24
2314648	2013 07 31
2314741	2013 07 17
2314769	2013 07 24
2314850	2013 07 03
2315200	2013 07 03
2315382	2013 07 03
2315462	2013 07 24
2315717	2013 07 10
2316408	2013 07 03
2316580	2013 07 17
2317377	2013 07 24
2317417	2013 07 03
2317475	2013 07 24
2317611	2013 07 10
2317612	2013 07 10
2317650	2013 07 31
2317809	2013 07 03
2318067	2013 07 03
2318158	2013 07 10
2318334	2013 07 17
2318383	2013 07 03
2318666	2013 07 31
2318765	2013 07 17
2318836	2013 07 31
2318858	2013 07 17
2319232	2013 07 03
2319380	2013 07 10
2319690	2013 07 17
2319764	2013 07 03
2319792	2013 07 24
2319845	2013 07 24

(11) EPO paskelbimo numeris	Pripažinimo negaliojančiu data
2320036	2013 07 03
2320138	2013 07 03
2320239	2013 07 31
2320446	2013 07 03
2320491	2013 07 31
2320737	2013 07 17
2320976	2013 07 24
2321202	2013 07 17
2321212	2013 07 31
2321229	2013 07 24
2321250	2013 07 03
2321383	2013 07 03
2321444	2013 07 24
2321510	2013 07 03
2321696	2013 07 24
2321702	2013 07 17
2322224	2013 07 17
2322233	2013 07 17
2322422	2013 07 03
2322457	2013 07 17
2322488	2013 07 17
2322541	2013 07 17
2322769	2013 07 24
2322778	2013 07 31
2322828	2013 07 03
2322833	2013 07 17
2322866	2013 07 17
2323261	2013 07 24
2323564	2013 07 10
2323813	2013 07 31
2324015	2013 07 03
2324111	2013 07 03
2324213	2013 07 24
2324292	2013 07 10
2324366	2013 07 17

(11) EPO paskelbimo numeris	Pripažinimo negaliojančiu data	(11) EPO paskelbimo numeris	Pripažinimo negaliojančiu data
2324754	2013 07 31	2328954	2013 07 03
2324872	2013 07 31	2329112	2013 07 31
2325013	2013 07 24	2329225	2013 07 03
2325014	2013 07 24	2329228	2013 07 31
2325057	2013 07 24	2329267	2013 07 17
2325062	2013 07 10	2329319	2013 07 17
2325064	2013 07 17	2329425	2013 07 31
2325242	2013 07 10	2329476	2013 07 17
2325633	2013 07 17	2329733	2013 07 31
2325934	2013 07 10	2329858	2013 07 10
2326379	2013 07 24	2329869	2013 07 03
2326422	2013 07 17	2329882	2013 07 10
2326646	2013 07 31	2329967	2013 07 17
2326828	2013 07 10	2330153	2013 07 17
2326905	2013 07 17	2330315	2013 07 10
2327298	2013 07 10	2330327	2013 07 31
2327335	2013 07 17	2330476	2013 07 10
2327365	2013 07 17	2330596	2013 07 31
2327473	2013 07 31	2330660	2013 07 24
2327478	2013 07 03	2330687	2013 07 10
2327515	2013 07 03	2330844	2013 07 24
2327565	2013 07 17	2330863	2013 07 10
2327694	2013 07 24	2330962	2013 07 10
2327850	2013 07 17	2331362	2013 07 03
2327930	2013 07 17	2331427	2013 07 17
2328033	2013 07 10	2331506	2013 07 03
2328205	2013 07 17	2331515	2013 07 10
2328393	2013 07 10	2331655	2013 07 03
2328457	2013 07 24	2331743	2013 07 10
2328664	2013 07 24	2331849	2013 07 31
2328686	2013 07 24	2332142	2013 07 10
2328699	2013 07 03	2332208	2013 07 31
2328729	2013 07 31	2332429	2013 07 17
2328801	2013 07 17	2332443	2013 07 03
2328808	2013 07 24	2332626	2013 07 17

(11) EPO paskelbimo numeris	Pripažinimo negaliojančiu data	(11) EPO paskelbimo numeris	Pripažinimo negaliojančiu data
2332667	2013 07 10	2337509	2013 07 17
2332710	2013 07 03	2337562	2013 07 24
2333077	2013 07 31	2337627	2013 07 17
2333204	2013 07 03	2337684	2013 07 03
2333326	2013 07 17	2337712	2013 07 03
2333497	2013 07 03	2337742	2013 07 31
2333693	2013 07 10	2337791	2013 07 24
2333790	2013 07 03	2337794	2013 07 31
2333886	2013 07 17	2337944	2013 07 31
2333989	2013 07 03	2338076	2013 07 31
2334157	2013 07 03	2338184	2013 07 03
2334419	2013 07 31	2338287	2013 07 03
2334541	2013 07 31	2338306	2013 07 17
2334578	2013 07 10	2338341	2013 07 03
2334665	2013 07 10	2338399	2013 07 03
2334732	2013 07 17	2338501	2013 07 31
2334736	2013 07 24	2338666	2013 07 03
2334851	2013 07 03	2338689	2013 07 10
2335088	2013 07 24	2338700	2013 07 03
2335485	2013 07 31	2338748	2013 07 17
2335641	2013 07 10	2338770	2013 07 17
2335655	2013 07 31	2338818	2013 07 31
2335819	2013 07 10	2338909	2013 07 10
2335932	2013 07 17	2338938	2013 07 31
2335977	2013 07 24	2339111	2013 07 10
2335982	2013 07 10	2339123	2013 07 10
2335986	2013 07 17	2339353	2013 07 24
2336024	2013 07 10	2339472	2013 07 10
2336232	2013 07 03	2339507	2013 07 17
2336413	2013 07 24	2339545	2013 07 17
2336442	2013 07 31	2339903	2013 07 17
2336779	2013 07 31	2340003	2013 07 24
2336897	2013 07 31	2340145	2013 07 03
2337187	2013 07 31	2340178	2013 07 10
2337406	2013 07 24	2340214	2013 07 03

(11) EPO paskelbimo numeris	Pripažinimo negaliojančiu data	(11) EPO paskelbimo numeris	Pripažinimo negaliojančiu data
2340397	2013 07 31	2344410	2013 07 10
2340439	2013 07 17	2344442	2013 07 31
2340534	2013 07 24	2344558	2013 07 03
2340560	2013 07 10	2344642	2013 07 03
2340926	2013 07 03	2344775	2013 07 17
2340950	2013 07 24	2344783	2013 07 31
2341013	2013 07 31	2344802	2013 07 31
2341189	2013 07 17	2344884	2013 07 31
2341629	2013 07 03	2345018	2013 07 03
2341757	2013 07 17	2345084	2013 07 03
2341882	2013 07 31	2345090	2013 07 17
2342219	2013 07 03	2345589	2013 07 10
2342281	2013 07 10	2345623	2013 07 31
2342430	2013 07 03	2345696	2013 07 03
2342433	2013 07 03	2345751	2013 07 03
2342454	2013 07 24	2346050	2013 07 24
2342574	2013 07 31	2346129	2013 07 17
2342673	2013 07 10	2346173	2013 07 24
2342678	2013 07 03	2346365	2013 07 03
2342702	2013 07 17	2346503	2013 07 17
2342995	2013 07 17	2346612	2013 07 03
2343216	2013 07 31	2346743	2013 07 10
2343260	2013 07 24	2346744	2013 07 03
2343327	2013 07 24	2346746	2013 07 03
2343574	2013 07 31	2346757	2013 07 10
2343582	2013 07 03	2346949	2013 07 17
2343753	2013 07 31	2346950	2013 07 31
2343754	2013 07 17	2346999	2013 07 24
2343776	2013 07 03	2347101	2013 07 03
2344012	2013 07 31	2347183	2013 07 10
2344248	2013 07 24	2347266	2013 07 17
2344302	2013 07 03	2347304	2013 07 24
2344334	2013 07 31	2347432	2013 07 17
2344366	2013 07 17	2347466	2013 07 31
2344374	2013 07 24	2347510	2013 07 31

(11) EPO paskelbimo numeris	Pripažinimo negaliojančiu data
2347649	2013 07 10
2347943	2013 07 24
2348021	2013 07 24
2348261	2013 07 31
2348369	2013 07 10
2348497	2013 07 03
2348557	2013 07 03
2348643	2013 07 31
2348698	2013 07 24
2348807	2013 07 31
2348876	2013 07 10
2349072	2013 07 03
2349158	2013 07 31
2349359	2013 07 24
2349389	2013 07 03
2349395	2013 07 03
2349716	2013 07 10
2349886	2013 07 17
2349975	2013 07 31
2349998	2013 07 17
2350019	2013 07 24
2350153	2013 07 31
2350163	2013 07 03
2350315	2013 07 31
2350460	2013 07 24
2350463	2013 07 24
2350533	2013 07 31
2350620	2013 07 03
2350628	2013 07 17
2350920	2013 07 31
2351547	2013 07 24
2351630	2013 07 24
2351739	2013 07 31
2351880	2013 07 03
2351970	2013 07 03
2351981	2013 07 10
2351985	2013 07 03
2352009	2013 07 10
2352017	2013 07 31
2352037	2013 07 10
2352312	2013 07 31
2352573	2013 07 03
2352660	2013 07 17
2352679	2013 07 31
2352797	2013 07 24
2353069	2013 07 03
2353201	2013 07 24
2353304	2013 07 17
2353397	2013 07 24
2353552	2013 07 03
2353683	2013 07 10
2353815	2013 07 03
2353940	2013 07 10
2353943	2013 07 24
2353947	2013 07 31
2354077	2013 07 24
2354142	2013 07 31
2354284	2013 07 10
2354460	2013 07 24
2354542	2013 07 03
2354584	2013 07 17
2354626	2013 07 03
2354725	2013 07 17
2354757	2013 07 24
2354790	2013 07 17
2354878	2013 07 24
2355118	2013 07 10
2355224	2013 07 31
2355405	2013 07 10
2355575	2013 07 10

(11) EPO paskelbimo numeris	Pripažinimo negaliojančiu data	(11) EPO paskelbimo numeris	Pripažinimo negaliojančiu data
2355672	2013 07 10	2358411	2013 07 31
2356043	2013 07 03	2358566	2013 07 10
2356044	2013 07 31	2358615	2013 07 31
2356059	2013 07 17	2358657	2013 07 17
2356118	2013 07 17	2358702	2013 07 17
2356181	2013 07 24	2358794	2013 07 03
2356268	2013 07 31	2358818	2013 07 24
2356294	2013 07 03	2358822	2013 07 24
2356326	2013 07 03	2359015	2013 07 31
2356467	2013 07 10	2359133	2013 07 17
2356668	2013 07 17	2359142	2013 07 03
2356705	2013 07 10	2359368	2013 07 10
2356884	2013 07 10	2359388	2013 07 31
2356961	2013 07 10	2359406	2013 07 17
2356965	2013 07 24	2359428	2013 07 24
2356967	2013 07 03	2359630	2013 07 17
2357063	2013 07 24	2359742	2013 07 17
2357096	2013 07 10	2359862	2013 07 24
2357112	2013 07 10	2359866	2013 07 17
2357133	2013 07 24	2359874	2013 07 24
2357168	2013 07 17	2359901	2013 07 17
2357320	2013 07 31	2359906	2013 07 31
2357341	2013 07 10	2359989	2013 07 24
2357430	2013 07 03	2360005	2013 07 03
2357459	2013 07 31	2360214	2013 07 17
2357568	2013 07 10	2360281	2013 07 03
2357592	2013 07 24	2360310	2013 07 24
2357620	2013 07 24	2360319	2013 07 10
2357727	2013 07 10	2360427	2013 07 03
2357768	2013 07 03	2360474	2013 07 24
2358230	2013 07 17	2360540	2013 07 03
2358234	2013 07 24	2360773	2013 07 24
2358235	2013 07 24	2360790	2013 07 17
2358263	2013 07 10	2360892	2013 07 03
2358375	2013 07 24	2360938	2013 07 03

(11) EPO paskelbimo numeris	Pripažinimo negaliojančiu data	(11) EPO paskelbimo numeris	Pripažinimo negaliojančiu data
2360974	2013 07 17	2363938	2013 07 03
2360991	2013 07 17	2363964	2013 07 31
2361073	2013 07 24	2364048	2013 07 10
2361163	2013 07 03	2364053	2013 07 24
2361200	2013 07 17	2364240	2013 07 31
2361201	2013 07 31	2364294	2013 07 03
2361243	2013 07 03	2364311	2013 07 03
2361244	2013 07 10	2364525	2013 07 10
2361271	2013 07 03	2364594	2013 07 24
2361369	2013 07 31	2364763	2013 07 03
2361484	2013 07 17	2364765	2013 07 31
2361569	2013 07 31	2364790	2013 07 17
2361609	2013 07 17	2364879	2013 07 31
2361775	2013 07 03	2364901	2013 07 17
2361808	2013 07 10	2364927	2013 07 10
2361843	2013 07 24	2365033	2013 07 10
2361871	2013 07 10	2365099	2013 07 31
2361949	2013 07 24	2365129	2013 07 03
2362097	2013 07 31	2365348	2013 07 31
2362101	2013 07 03	2365669	2013 07 31
2362184	2013 07 31	2365753	2013 07 17
2362535	2013 07 10	2365791	2013 07 31
2362543	2013 07 24	2365914	2013 07 17
2362610	2013 07 10	2366033	2013 07 17
2362655	2013 07 17	2366190	2013 07 10
2362739	2013 07 31	2366221	2013 07 17
2362813	2013 07 24	2366331	2013 07 03
2362826	2013 07 24	2366352	2013 07 31
2362919	2013 07 10	2366436	2013 07 17
2363202	2013 07 10	2366438	2013 07 03
2363260	2013 07 24	2366509	2013 07 03
2363351	2013 07 31	2366616	2013 07 03
2363415	2013 07 31	2366817	2013 07 31
2363549	2013 07 24	2366820	2013 07 10
2363851	2013 07 17	2366826	2013 07 03

(11) EPO paskelbimo numeris	Pripažinimo negaliojančiu data	(11) EPO paskelbimo numeris	Pripažinimo negaliojančiu data
2367069	2013 07 17	2370388	2013 07 31
2367378	2013 07 03	2370389	2013 07 17
2367440	2013 07 03	2370498	2013 07 31
2367498	2013 07 03	2370553	2013 07 24
2367658	2013 07 10	2370726	2013 07 10
2367732	2013 07 17	2370749	2013 07 03
2367747	2013 07 03	2370879	2013 07 03
2367889	2013 07 24	2370965	2013 07 31
2367966	2013 07 31	2370983	2013 07 03
2367992	2013 07 31	2371054	2013 07 03
2368155	2013 07 10	2371055	2013 07 31
2368223	2013 07 24	2371059	2013 07 31
2368382	2013 07 10	2371311	2013 07 10
2368395	2013 07 24	2371318	2013 07 31
2368514	2013 07 17	2371408	2013 07 31
2368621	2013 07 10	2371412	2013 07 31
2368727	2013 07 10	2371561	2013 07 24
2368762	2013 07 17	2371635	2013 07 24
2368779	2013 07 17	2371689	2013 07 17
2368789	2013 07 17	2371889	2013 07 24
2368834	2013 07 31	2372130	2013 07 10
2368835	2013 07 24	2372181	2013 07 03
2368840	2013 07 31	2372212	2013 07 31
2369068	2013 07 17	2372216	2013 07 17
2369075	2013 07 17	2372430	2013 07 17
2369192	2013 07 03	2372503	2013 07 31
2369194	2013 07 10	2372637	2013 07 03
2369195	2013 07 31	2372987	2013 07 17
2369213	2013 07 17	2373156	2013 07 03
2369700	2013 07 10	2373221	2013 07 17
2369701	2013 07 24	2373319	2013 07 31
2369993	2013 07 10	2373499	2013 07 24
2370142	2013 07 31	2373558	2013 07 17
2370230	2013 07 17	2373716	2013 07 31
2370262	2013 07 24	2373732	2013 07 03

(11) EPO paskelbimo numeris	Pripažinimo negaliojančiu data	(11) EPO paskelbimo numeris	Pripažinimo negaliojančiu data
2373743	2013 07 17	2377245	2013 07 24
2373869	2013 07 17	2377455	2013 07 03
2373882	2013 07 10	2377527	2013 07 17
2374381	2013 07 03	2377623	2013 07 31
2374637	2013 07 10	2377658	2013 07 03
2374680	2013 07 17	2377692	2013 07 24
2374709	2013 07 03	2377857	2013 07 31
2374764	2013 07 17	2377900	2013 07 31
2374842	2013 07 10	2378002	2013 07 17
2374854	2013 07 10	2378164	2013 07 17
2375014	2013 07 10	2378172	2013 07 03
2375106	2013 07 24	2378581	2013 07 31
2375235	2013 07 03	2378642	2013 07 17
2375351	2013 07 03	2378672	2013 07 24
2375439	2013 07 03	2378780	2013 07 31
2375491	2013 07 31	2378841	2013 07 31
2375576	2013 07 10	2378933	2013 07 03
2375623	2013 07 24	2379057	2013 07 17
2375688	2013 07 24	2379085	2013 07 10
2375786	2013 07 24	2379095	2013 07 31
2375815	2013 07 24	2379175	2013 07 17
2376084	2013 07 17	2379290	2013 07 31
2376216	2013 07 03	2379390	2013 07 17
2376314	2013 07 24	2379435	2013 07 10
2376341	2013 07 31	2379617	2013 07 31
2376504	2013 07 31	2379686	2013 07 31
2376546	2013 07 31	2379747	2013 07 03
2376581	2013 07 03	2379782	2013 07 10
2376646	2013 07 03	2379988	2013 07 03
2376692	2013 07 10	2380111	2013 07 03
2376747	2013 07 10	2380113	2013 07 31
2376821	2013 07 10	2380172	2013 07 24
2376988	2013 07 10	2380206	2013 07 31
2377160	2013 07 17	2380306	2013 07 24
2377239	2013 07 31	2380335	2013 07 03

(11) EPO paskelbimo numeris	Pripažinimo negaliojančiu data	(11) EPO paskelbimo numeris	Pripažinimo negaliojančiu data
2380650	2013 07 31	2383691	2013 07 31
2380716	2013 07 03	2383759	2013 07 24
2380761	2013 07 24	2383768	2013 07 17
2380923	2013 07 24	2383883	2013 07 17
2380996	2013 07 31	2383896	2013 07 31
2381084	2013 07 24	2383970	2013 07 10
2381162	2013 07 03	2384125	2013 07 17
2381283	2013 07 17	2384173	2013 07 17
2381431	2013 07 03	2384174	2013 07 24
2381521	2013 07 10	2384200	2013 07 10
2381523	2013 07 03	2384293	2013 07 10
2381524	2013 07 10	2384294	2013 07 10
2381590	2013 07 17	2384300	2013 07 17
2381591	2013 07 17	2384347	2013 07 24
2381619	2013 07 17	2384537	2013 07 31
2381625	2013 07 03	2384562	2013 07 17
2381626	2013 07 03	2384563	2013 07 17
2381699	2013 07 24	2384579	2013 07 17
2381793	2013 07 17	2384797	2013 07 24
2381817	2013 07 10	2384817	2013 07 24
2381857	2013 07 17	2384832	2013 07 24
2382113	2013 07 03	2384898	2013 07 17
2382229	2013 07 24	2384997	2013 07 24
2382249	2013 07 03	2385009	2013 07 24
2382364	2013 07 03	2385043	2013 07 10
2382370	2013 07 17	2385241	2013 07 17
2382411	2013 07 17	2385261	2013 07 03
2382516	2013 07 10	2385286	2013 07 10
2382533	2013 07 10	2385567	2013 07 10
2383062	2013 07 10	2385777	2013 07 31
2383106	2013 07 10	2386207	2013 07 17
2383221	2013 07 31	2386333	2013 07 10
2383266	2013 07 31	2386353	2013 07 24
2383478	2013 07 24	2386360	2013 07 31
2383609	2013 07 31	2386381	2013 07 10

(11) EPO paskelbimo numeris	Pripažinimo negaliojančiu data
2386398	2013 07 10
2386418	2013 07 03
2386419	2013 07 03
2386430	2013 07 03
2386650	2013 07 03
2386740	2013 07 03
2386776	2013 07 10
2386856	2013 07 24
2386876	2013 07 10
2386951	2013 07 10
2386955	2013 07 10
2387013	2013 07 10
2387051	2013 07 10
2387137	2013 07 17
2387174	2013 07 17
2387192	2013 07 31
2387251	2013 07 17
2387311	2013 07 10
2387349	2013 07 31
2387454	2013 07 03
2387466	2013 07 10
2387467	2013 07 17
2387573	2013 07 31
2387663	2013 07 24
2387837	2013 07 10
2387887	2013 07 10
2387912	2013 07 24
2387914	2013 07 17
2387918	2013 07 03
2387936	2013 07 17
2387970	2013 07 03
2388166	2013 07 17
2388221	2013 07 24
2388230	2013 07 17
2388252	2013 07 24
2388348	2013 07 31
2388349	2013 07 31
2388485	2013 07 17
2388560	2013 07 24
2388727	2013 07 31
2388904	2013 07 03
2388921	2013 07 17
2388988	2013 07 10
2389004	2013 07 24
2389016	2013 07 10
2389029	2013 07 03
2389037	2013 07 17
2389045	2013 07 17
2389057	2013 07 17
2389070	2013 07 31
2389079	2013 07 24
2389273	2013 07 17
2389279	2013 07 17
2389414	2013 07 10
2389535	2013 07 10
2389570	2013 07 31
2389639	2013 07 03
2389702	2013 07 24
2389757	2013 07 31
2389791	2013 07 17
2389836	2013 07 17
2389838	2013 07 10
2389840	2013 07 17
2389861	2013 07 24
2389884	2013 07 31
2389904	2013 07 24
2389912	2013 07 31
2390080	2013 07 03
2390112	2013 07 17
2390116	2013 07 31

(11) EPO paskelbimo numeris	Pripažinimo negaliojančiu data	(11) EPO paskelbimo numeris	Pripažinimo negaliojančiu data
2390142	2013 07 31	2392490	2013 07 10
2390146	2013 07 31	2392523	2013 07 10
2390199	2013 07 10	2392548	2013 07 24
2390229	2013 07 17	2392609	2013 07 31
2390339	2013 07 31	2392755	2013 07 17
2390487	2013 07 10	2392805	2013 07 31
2390503	2013 07 10	2392835	2013 07 03
2390523	2013 07 17	2392838	2013 07 31
2390577	2013 07 10	2392846	2013 07 24
2390650	2013 07 17	2392978	2013 07 24
2390749	2013 07 17	2393073	2013 07 31
2390793	2013 07 10	2393111	2013 07 31
2390799	2013 07 17	2393117	2013 07 31
2390826	2013 07 10	2393199	2013 07 10
2390848	2013 07 10	2393226	2013 07 24
2390856	2013 07 31	2393403	2013 07 17
2390857	2013 07 03	2393707	2013 07 31
2390868	2013 07 31	2393712	2013 07 10
2390892	2013 07 17	2393812	2013 07 03
2391189	2013 07 17	2393813	2013 07 31
2391244	2013 07 03	2393866	2013 07 17
2391295	2013 07 17	2393875	2013 07 17
2391460	2013 07 17	2393891	2013 07 17
2391562	2013 07 10	2393892	2013 07 17
2391661	2013 07 31	2393992	2013 07 31
2391757	2013 07 24	2394026	2013 07 17
2391924	2013 07 24	2394209	2013 07 10
2391935	2013 07 24	2394255	2013 07 24
2392148	2013 07 17	2394530	2013 07 24
2392292	2013 07 24	2394545	2013 07 17
2392384	2013 07 03	2394559	2013 07 31
2392409	2013 07 17	2394701	2013 07 31
2392468	2013 07 17	2394780	2013 07 03
2392470	2013 07 17	2394835	2013 07 17
2392472	2013 07 17	2394918	2013 07 24

(11) EPO paskelbimo numeris	Pripažinimo negaliojančiu data	(11) EPO paskelbimo numeris	Pripažinimo negaliojančiu data
2394937	2013 07 31	2398691	2013 07 03
2395216	2013 07 10	2398790	2013 07 03
2395424	2013 07 31	2398837	2013 07 10
2395432	2013 07 24	2398843	2013 07 17
2395511	2013 07 17	2399368	2013 07 24
2395534	2013 07 31	2399557	2013 07 17
2395575	2013 07 03	2399664	2013 07 31
2395594	2013 07 24	2399763	2013 07 10
2395605	2013 07 31	2399780	2013 07 31
2395612	2013 07 10	2399809	2013 07 24
2395790	2013 07 31	2399834	2013 07 10
2395882	2013 07 03	2399978	2013 07 17
2395895	2013 07 24	2400110	2013 07 24
2395942	2013 07 24	2400131	2013 07 17
2395962	2013 07 24	2400198	2013 07 31
2396082	2013 07 31	2400587	2013 07 10
2396225	2013 07 24	2400956	2013 07 03
2396232	2013 07 03	2401042	2013 07 17
2396235	2013 07 24	2401131	2013 07 10
2396299	2013 07 24	2401132	2013 07 10
2396319	2013 07 17	2401161	2013 07 17
2396333	2013 07 03	2401221	2013 07 31
2396436	2013 07 24	2401233	2013 07 10
2396530	2013 07 10	2401275	2013 07 24
2396660	2013 07 24	2401455	2013 07 17
2396819	2013 07 03	2401481	2013 07 17
2397062	2013 07 31	2401497	2013 07 24
2397346	2013 07 10	2401691	2013 07 03
2397593	2013 07 17	2401783	2013 07 17
2397813	2013 07 24	2401830	2013 07 17
2397845	2013 07 17	2401930	2013 07 17
2398088	2013 07 24	2402091	2013 07 24
2398178	2013 07 03	2402126	2013 07 03
2398199	2013 07 10	2402166	2013 07 17
2398458	2013 07 17	2402176	2013 07 03

(11) EPO paskelbimo numeris	Pripažinimo negaliojančiu data	(11) EPO paskelbimo numeris	Pripažinimo negaliojančiu data
2402179	2013 07 31	2404903	2013 07 17
2402208	2013 07 17	2404994	2013 07 03
2402268	2013 07 31	2405091	2013 07 24
2402312	2013 07 17	2405270	2013 07 17
2402314	2013 07 31	2405526	2013 07 03
2402391	2013 07 31	2405756	2013 07 03
2402442	2013 07 31	2405771	2013 07 03
2402450	2013 07 17	2405778	2013 07 17
2402533	2013 07 10	2406013	2013 07 24
2402630	2013 07 17	2406056	2013 07 17
2402654	2013 07 31	2406065	2013 07 31
2402672	2013 07 10	2406323	2013 07 24
2402733	2013 07 24	2406469	2013 07 03
2402955	2013 07 03	2406484	2013 07 24
2402981	2013 07 10	2406535	2013 07 03
2403181	2013 07 17	2406607	2013 07 31
2403638	2013 07 10	2406657	2013 07 17
2403683	2013 07 24	2406804	2013 07 31
2403687	2013 07 03	2406851	2013 07 03
2403698	2013 07 03	2406889	2013 07 03
2403721	2013 07 24	2406931	2013 07 24
2403784	2013 07 24	2406981	2013 07 17
2403976	2013 07 10	2407233	2013 07 03
2403998	2013 07 03	2407258	2013 07 03
2404088	2013 07 03	2407379	2013 07 31
2404235	2013 07 10	2407460	2013 07 17
2404362	2013 07 24	2407644	2013 07 10
2404431	2013 07 24	2407900	2013 07 03
2404472	2013 07 31	2407939	2013 07 24
2404577	2013 07 03	2407981	2013 07 24
2404685	2013 07 31	2408225	2013 07 03
2404748	2013 07 03	2408576	2013 07 17
2404789	2013 07 24	2408687	2013 07 24
2404839	2013 07 24	2408691	2013 07 17
2404871	2013 07 24	2408696	2013 07 31

(11) EPO paskelbimo numeris	Pripažinimo negaliojančiu data	(11) EPO paskelbimo numeris	Pripažinimo negaliojančiu data
2408721	2013 07 31	2411584	2013 07 24
2408746	2013 07 17	2411745	2013 07 10
2408764	2013 07 17	2412135	2013 07 10
2408767	2013 07 10	2412475	2013 07 03
2408883	2013 07 31	2412501	2013 07 24
2409013	2013 07 10	2412539	2013 07 10
2409015	2013 07 24	2412592	2013 07 03
2409016	2013 07 10	2412632	2013 07 10
2409029	2013 07 10	2412650	2013 07 10
2409285	2013 07 03	2412736	2013 07 17
2409384	2013 07 17	2412746	2013 07 03
2409456	2013 07 17	2412791	2013 07 24
2409465	2013 07 24	2412858	2013 07 31
2409535	2013 07 17	2412889	2013 07 31
2409790	2013 07 10	2413077	2013 07 03
2409885	2013 07 17	2413144	2013 07 10
2409969	2013 07 24	2413209	2013 07 17
2410223	2013 07 03	2413460	2013 07 10
2410365	2013 07 31	2413550	2013 07 10
2410398	2013 07 31	2413552	2013 07 03
2410590	2013 07 24	2413626	2013 07 31
2410788	2013 07 31	2413630	2013 07 03
2410878	2013 07 17	2413677	2013 07 31
2410898	2013 07 17	2413722	2013 07 24
2411043	2013 07 31	2413739	2013 07 17
2411150	2013 07 31	2413799	2013 07 10
2411152	2013 07 17	2413981	2013 07 10
2411250	2013 07 03	2414039	2013 07 17
2411291	2013 07 10	2414121	2013 07 31
2411346	2013 07 24	2414185	2013 07 10
2411422	2013 07 24	2414233	2013 07 31
2411447	2013 07 03	2414243	2013 07 31
2411466	2013 07 17	2414247	2013 07 17
2411546	2013 07 03	2414429	2013 07 17
2411574	2013 07 31	2414448	2013 07 17

(11) EPO paskelbimo numeris	Pripažinimo negaliojančiu data	(11) EPO paskelbimo numeris	Pripažinimo negaliojančiu data
2414470	2013 07 31	2417378	2013 07 17
2414494	2013 07 24	2417437	2013 07 03
2414641	2013 07 03	2417631	2013 07 17
2414645	2013 07 17	2417661	2013 07 10
2414652	2013 07 17	2417872	2013 07 17
2414661	2013 07 10	2417877	2013 07 03
2414680	2013 07 03	2417954	2013 07 03
2414693	2013 07 03	2418036	2013 07 31
2414705	2013 07 03	2418094	2013 07 31
2414706	2013 07 31	2418160	2013 07 31
2415089	2013 07 10	2418204	2013 07 24
2415104	2013 07 03	2418232	2013 07 03
2415202	2013 07 17	2418267	2013 07 10
2415239	2013 07 31	2418269	2013 07 03
2415275	2013 07 31	2418421	2013 07 03
2415379	2013 07 24	2418503	2013 07 03
2415411	2013 07 17	2418509	2013 07 17
2415512	2013 07 24	2418525	2013 07 24
2415659	2013 07 03	2418704	2013 07 03
2415840	2013 07 17	2418705	2013 07 03
2416046	2013 07 03	2418785	2013 07 31
2416060	2013 07 31	2418914	2013 07 03
2416189	2013 07 17	2419236	2013 07 10
2416306	2013 07 03	2419337	2013 07 03
2416531	2013 07 10	2419341	2013 07 31
2416721	2013 07 10	2419345	2013 07 24
2416735	2013 07 17	2419393	2013 07 24
2416805	2013 07 24	2419395	2013 07 10
2416883	2013 07 10	2419610	2013 07 10
2416973	2013 07 03	2419629	2013 07 31
2416979	2013 07 24	2419687	2013 07 24
2416981	2013 07 31	2420000	2013 07 31
2417063	2013 07 17	2420062	2013 07 03
2417065	2013 07 10	2420119	2013 07 24
2417338	2013 07 17	2420178	2013 07 24

(11) EPO paskelbimo numeris	Pripažinimo negaliojančiu data	(11) EPO paskelbimo numeris	Pripažinimo negaliojančiu data
2420299	2013 07 17	2422585	2013 07 10
2420301	2013 07 17	2422599	2013 07 10
2420378	2013 07 24	2422649	2013 07 31
2420386	2013 07 31	2422651	2013 07 10
2420388	2013 07 17	2422842	2013 07 17
2420390	2013 07 17	2423242	2013 07 10
2420394	2013 07 17	2423341	2013 07 10
2420398	2013 07 24	2423350	2013 07 31
2420412	2013 07 31	2423428	2013 07 03
2420437	2013 07 17	2423492	2013 07 31
2420454	2013 07 10	2423631	2013 07 03
2420491	2013 07 03	2423672	2013 07 03
2420499	2013 07 10	2423720	2013 07 10
2420532	2013 07 10	2423724	2013 07 03
2420550	2013 07 03	2424121	2013 07 03
2420719	2013 07 24	2424145	2013 07 31
2421155	2013 07 03	2424162	2013 07 17
2421162	2013 07 31	2424277	2013 07 10
2421165	2013 07 10	2424279	2013 07 31
2421231	2013 07 24	2424285	2013 07 10
2421336	2013 07 17	2424479	2013 07 03
2421458	2013 07 10	2424587	2013 07 03
2421608	2013 07 10	2424617	2013 07 24
2421681	2013 07 10	2424755	2013 07 17
2421787	2013 07 03	2424791	2013 07 17
2421853	2013 07 24	2424846	2013 07 17
2421865	2013 07 10	2424930	2013 07 24
2421947	2013 07 24	2424972	2013 07 24
2421951	2013 07 17	2424976	2013 07 31
2422035	2013 07 10	2425057	2013 07 17
2422099	2013 07 31	2425099	2013 07 03
2422521	2013 07 03	2425194	2013 07 03
2422543	2013 07 24	2425266	2013 07 03
2422551	2013 07 03	2425462	2013 07 03
2422564	2013 07 24	2425481	2013 07 03

(11) EPO paskelbimo numeris	Pripažinimo negaliojančiu data	(11) EPO paskelbimo numeris	Pripažinimo negaliojančiu data
2425569	2013 07 17	2427649	2013 07 17
2425697	2013 07 31	2427695	2013 07 17
2425753	2013 07 24	2427724	2013 07 10
2425776	2013 07 24	2427880	2013 07 31
2425778	2013 07 10	2427890	2013 07 10
2425959	2013 07 31	2428007	2013 07 24
2425993	2013 07 31	2428210	2013 07 10
2426048	2013 07 10	2428266	2013 07 10
2426054	2013 07 03	2428396	2013 07 17
2426082	2013 07 31	2428397	2013 07 31
2426085	2013 07 03	2428450	2013 07 17
2426167	2013 07 17	2428467	2013 07 03
2426181	2013 07 17	2428685	2013 07 31
2426408	2013 07 31	2428695	2013 07 03
2426525	2013 07 03	2428709	2013 07 17
2426526	2013 07 10	2428710	2013 07 31
2426651	2013 07 31	2429303	2013 07 24
2426708	2013 07 10	2429385	2013 07 17
2426823	2013 07 31	2429445	2013 07 24
2427133	2013 07 03	2429477	2013 07 10
2427158	2013 07 24	2429494	2013 07 17
2427300	2013 07 10	2429686	2013 07 17
2427307	2013 07 17	2429758	2013 07 31
2427339	2013 07 24	2429796	2013 07 10
2427354	2013 07 10	2429860	2013 07 10
2427367	2013 07 10	2429876	2013 07 17
2427387	2013 07 10	2429900	2013 07 24
2427399	2013 07 24	2429904	2013 07 17
2427453	2013 07 17	2429909	2013 07 10
2427457	2013 07 17	2429918	2013 07 10
2427500	2013 07 24	2429919	2013 07 17
2427501	2013 07 24	2429926	2013 07 03
2427502	2013 07 24	2430004	2013 07 17
2427503	2013 07 24	2430018	2013 07 03
2427524	2013 07 17	2430066	2013 07 17

(11) EPO paskelbimo numeris	Pripažinimo negaliojančiu data
2430067	2013 07 17
2430089	2013 07 31
2430099	2013 07 31
2430206	2013 07 03
2430375	2013 07 31
2430389	2013 07 10
2430395	2013 07 24
2430418	2013 07 10
2430463	2013 07 17
2430754	2013 07 10
2430770	2013 07 10
2430825	2013 07 31
2430896	2013 07 03
2430948	2013 07 31
2430988	2013 07 17
2431108	2013 07 17
2431147	2013 07 03
2431243	2013 07 03
2431278	2013 07 03
2431285	2013 07 17
2431287	2013 07 24
2431512	2013 07 17
2431519	2013 07 31
2431566	2013 07 10
2431704	2013 07 10
2431733	2013 07 03
2431962	2013 07 10
2432312	2013 07 03
2432367	2013 07 10
2432433	2013 07 10
2432485	2013 07 31
2432511	2013 07 24
2432614	2013 07 10
2432667	2013 07 24
2432684	2013 07 10

(11) EPO paskelbimo numeris	Pripažinimo negaliojančiu data
2432689	2013 07 17
2432702	2013 07 10
2432722	2013 07 03
2432753	2013 07 10
2432830	2013 07 10
2432919	2013 07 24
2432989	2013 07 03
2433016	2013 07 10
2433041	2013 07 03
2433042	2013 07 10
2433044	2013 07 24
2433144	2013 07 17
2433189	2013 07 03
2433218	2013 07 17
2433277	2013 07 10
2433289	2013 07 24
2433468	2013 07 24
2433605	2013 07 31
2433689	2013 07 24
2433744	2013 07 10
2433828	2013 07 31
2433879	2013 07 31
2434137	2013 07 03
2434304	2013 07 24
2434345	2013 07 03
2434347	2013 07 10
2434403	2013 07 10
2434798	2013 07 17
2434835	2013 07 10
2434873	2013 07 31
2434884	2013 07 31
2434946	2013 07 31
2435004	2013 07 10
2435021	2013 07 03
2435176	2013 07 24

(11) EPO paskelbimo numeris	Pripažinimo negaliojančiu data	(11) EPO paskelbimo numeris	Pripažinimo negaliojančiu data
2435255	2013 07 03	2436976	2013 07 31
2435266	2013 07 10	2437003	2013 07 24
2435274	2013 07 10	2437134	2013 07 31
2435287	2013 07 24	2437178	2013 07 31
2435288	2013 07 17	2437520	2013 07 31
2435307	2013 07 10	2437528	2013 07 17
2435354	2013 07 24	2437781	2013 07 24
2435428	2013 07 31	2437782	2013 07 24
2435591	2013 07 24	2437830	2013 07 24
2435599	2013 07 03	2437873	2013 07 03
2435600	2013 07 31	2437925	2013 07 31
2435638	2013 07 24	2437969	2013 07 10
2435651	2013 07 17	2438039	2013 07 31
2435675	2013 07 17	2438093	2013 07 24
2435688	2013 07 17	2438127	2013 07 31
2435728	2013 07 10	2438324	2013 07 17
2435734	2013 07 10	2438388	2013 07 24
2435750	2013 07 10	2438417	2013 07 24
2435768	2013 07 10	2438808	2013 07 03
2435780	2013 07 10	2438817	2013 07 31
2436053	2013 07 17	2438883	2013 07 03
2436084	2013 07 10	2438974	2013 07 24
2436092	2013 07 03	2439022	2013 07 31
2436121	2013 07 10	2439090	2013 07 31
2436132	2013 07 10	2439149	2013 07 17
2436152	2013 07 10	2439594	2013 07 24
2436194	2013 07 03	2439613	2013 07 17
2436213	2013 07 03	2439800	2013 07 24
2436275	2013 07 24	2439946	2013 07 10
2436463	2013 07 10	2440073	2013 07 31
2436573	2013 07 24	2440085	2013 07 10
2436667	2013 07 31	2440135	2013 07 17
2436874	2013 07 31	2440264	2013 07 10
2436949	2013 07 31	2440287	2013 07 24
2436966	2013 07 03	2440294	2013 07 24

(11) EPO paskelbimo numeris	Pripažinimo negaliojančiu data	(11) EPO paskelbimo numeris	Pripažinimo negaliojančiu data
2440295	2013 07 24	2442754	2013 07 24
2440316	2013 07 03	2442899	2013 07 10
2440377	2013 07 24	2442973	2013 07 17
2440460	2013 07 10	2443093	2013 07 03
2440530	2013 07 24	2443178	2013 07 24
2440594	2013 07 24	2443207	2013 07 31
2440608	2013 07 17	2443364	2013 07 31
2440616	2013 07 31	2443875	2013 07 31
2440628	2013 07 31	2443939	2013 07 17
2440629	2013 07 17	2444011	2013 07 31
2440786	2013 07 03	2444248	2013 07 03
2440925	2013 07 31	2444254	2013 07 10
2441143	2013 07 31	2444311	2013 07 31
2441188	2013 07 10	2444364	2013 07 17
2441265	2013 07 24	2444428	2013 07 24
2441555	2013 07 03	2444456	2013 07 03
2441592	2013 07 17	2444467	2013 07 31
2441599	2013 07 24	2444561	2013 07 17
2441607	2013 07 10	2444651	2013 07 10
2441629	2013 07 17	2444677	2013 07 10
2441688	2013 07 10	2444704	2013 07 31
2441695	2013 07 03	2444710	2013 07 24
2441786	2013 07 31	2444786	2013 07 17
2441876	2013 07 03	2444902	2013 07 31
2441985	2013 07 31	2444979	2013 07 17
2442130	2013 07 24	2445322	2013 07 10
2442337	2013 07 31	2445465	2013 07 31
2442348	2013 07 31	2445592	2013 07 03
2442388	2013 07 10	2445618	2013 07 31
2442481	2013 07 10	2445728	2013 07 24
2442504	2013 07 10	2445736	2013 07 31
2442510	2013 07 31	2445758	2013 07 03
2442633	2013 07 31	2445784	2013 07 24
2442635	2013 07 31	2445822	2013 07 24
2442673	2013 07 10	2445981	2013 07 10

(11) EPO paskelbimo numeris	Pripažinimo negaliojančiu data	(11) EPO paskelbimo numeris	Pripažinimo negaliojančiu data
2446083	2013 07 24	2449442	2013 07 10
2446107	2013 07 24	2449623	2013 07 24
2446179	2013 07 03	2449629	2013 07 24
2446196	2013 07 24	2449864	2013 07 24
2446367	2013 07 24	2449880	2013 07 31
2446443	2013 07 24	2449922	2013 07 31
2446724	2013 07 10	2449927	2013 07 17
2446725	2013 07 31	2449984	2013 07 10
2446779	2013 07 24	2450085	2013 07 10
2446780	2013 07 17	2450107	2013 07 31
2446782	2013 07 31	2450118	2013 07 24
2446975	2013 07 17	2450168	2013 07 24
2447092	2013 07 31	2450199	2013 07 31
2447139	2013 07 03	2450410	2013 07 03
2447160	2013 07 31	2450495	2013 07 03
2447173	2013 07 10	2450570	2013 07 17
2447186	2013 07 17	2450747	2013 07 17
2447194	2013 07 31	2450761	2013 07 17
2447199	2013 07 03	2450823	2013 07 17
2447305	2013 07 31	2450834	2013 07 31
2447459	2013 07 17	2450929	2013 07 10
2447731	2013 07 03	2450991	2013 07 17
2447773	2013 07 10	2450994	2013 07 31
2447843	2013 07 03	2451008	2013 07 03
2447930	2013 07 17	2451132	2013 07 03
2447981	2013 07 10	2451182	2013 07 10
2448120	2013 07 17	2451235	2013 07 10
2448163	2013 07 31	2451250	2013 07 24
2448541	2013 07 17	2451297	2013 07 03
2448892	2013 07 10	2451522	2013 07 03
2448946	2013 07 24	2451667	2013 07 17
2449029	2013 07 24	2451738	2013 07 10
2449234	2013 07 31	2451772	2013 07 24
2449294	2013 07 31	2451853	2013 07 24
2449333	2013 07 17	2452054	2013 07 24

(11) EPO paskelbimo numeris	Pripažinimo negaliojančiu data
2452074	2013 07 03
2452103	2013 07 31
2452105	2013 07 10
2452335	2013 07 03
2452389	2013 07 03
2452464	2013 07 03
2452658	2013 07 03
2452778	2013 07 24
2452798	2013 07 03
2452831	2013 07 03
2452880	2013 07 10
2452899	2013 07 17
2452903	2013 07 24
2452943	2013 07 10
2452972	2013 07 24
2453064	2013 07 03
2453070	2013 07 17
2453115	2013 07 10
2453136	2013 07 24
2453201	2013 07 03
2453261	2013 07 03
2453322	2013 07 17
2453569	2013 07 24
2453706	2013 07 31
2453728	2013 07 03
2454035	2013 07 24
2454097	2013 07 10
2454101	2013 07 17
2454124	2013 07 24
2454140	2013 07 03
2454174	2013 07 24
2454192	2013 07 10
2454423	2013 07 03
2454465	2013 07 03
2454466	2013 07 03
2454467	2013 07 17
2454857	2013 07 31
2454974	2013 07 24
2455104	2013 07 17
2455175	2013 07 10
2455241	2013 07 24
2455263	2013 07 17
2455265	2013 07 24
2455301	2013 07 24
2455305	2013 07 03
2455520	2013 07 31
2455589	2013 07 31
2456023	2013 07 17
2456077	2013 07 31
2456315	2013 07 10
2456330	2013 07 24
2456560	2013 07 17
2456585	2013 07 03
2456796	2013 07 17
2456807	2013 07 17
2456840	2013 07 17
2457011	2013 07 10
2457014	2013 07 24
2457085	2013 07 24
2457394	2013 07 03
2457426	2013 07 10
2457428	2013 07 10
2457467	2013 07 24
2457471	2013 07 10
2457658	2013 07 10
2457713	2013 07 10
2457728	2013 07 31
2457757	2013 07 10
2457761	2013 07 10
2457772	2013 07 10

(11) EPO paskelbimo numeris	Pripažinimo negaliojančiu data	(11) EPO paskelbimo numeris	Pripažinimo negaliojančiu data
2457809	2013 07 10	2460471	2013 07 03
2457815	2013 07 10	2460668	2013 07 31
2457854	2013 07 10	2460670	2013 07 10
2457857	2013 07 24	2460700	2013 07 24
2457941	2013 07 17	2460864	2013 07 03
2457944	2013 07 03	2461027	2013 07 31
2457976	2013 07 24	2461172	2013 07 03
2458011	2013 07 24	2461352	2013 07 10
2458022	2013 07 24	2461485	2013 07 31
2458059	2013 07 03	2461502	2013 07 24
2458067	2013 07 03	2461509	2013 07 03
2458071	2013 07 24	2461692	2013 07 10
2458154	2013 07 10	2461715	2013 07 17
2458320	2013 07 03	2461845	2013 07 10
2458400	2013 07 17	2461921	2013 07 31
2458402	2013 07 10	2461933	2013 07 10
2458585	2013 07 17	2461982	2013 07 10
2458607	2013 07 24	2462032	2013 07 10
2458609	2013 07 31	2462044	2013 07 31
2458632	2013 07 31	2462046	2013 07 31
2458761	2013 07 31	2462101	2013 07 31
2458987	2013 07 10	2462130	2013 07 03
2459022	2013 07 03	2462238	2013 07 17
2459314	2013 07 03	2462328	2013 07 03
2459367	2013 07 17	2462371	2013 07 10
2459392	2013 07 03	2462405	2013 07 10
2459394	2013 07 24	2462471	2013 07 24
2459420	2013 07 10	2462501	2013 07 10
2459436	2013 07 17	2462906	2013 07 31
2459472	2013 07 17	2462985	2013 07 31
2459644	2013 07 24	2463092	2013 07 17
2459659	2013 07 17	2463100	2013 07 17
2460172	2013 07 10	2463101	2013 07 17
2460373	2013 07 03	2463109	2013 07 31
2460429	2013 07 17	2463117	2013 07 17

(11) EPO paskelbimo numeris	Pripažinimo negaliojančiu data	(11) EPO paskelbimo numeris	Pripažinimo negaliojančiu data
2463118	2013 07 10	2465782	2013 07 10
2463125	2013 07 17	2465956	2013 07 03
2463186	2013 07 24	2466107	2013 07 17
2463370	2013 07 31	2466128	2013 07 24
2463401	2013 07 24	2466241	2013 07 31
2463417	2013 07 10	2466252	2013 07 10
2463525	2013 07 03	2466319	2013 07 24
2463540	2013 07 31	2466324	2013 07 24
2463565	2013 07 24	2466325	2013 07 10
2463674	2013 07 03	2466379	2013 07 17
2463680	2013 07 10	2466528	2013 07 10
2463833	2013 07 24	2466550	2013 07 31
2463835	2013 07 24	2466611	2013 07 24
2463924	2013 07 10	2466677	2013 07 10
2464078	2013 07 10	2466683	2013 07 10
2464165	2013 07 31	2466722	2013 07 31
2464266	2013 07 10	2466781	2013 07 24
2464290	2013 07 31	2466914	2013 07 10
2464442	2013 07 31	2467019	2013 07 24
2464443	2013 07 17	2467030	2013 07 03
2464500	2013 07 10	2467276	2013 07 03
2464501	2013 07 17	2467323	2013 07 24
2464514	2013 07 10	2467331	2013 07 10
2464598	2013 07 31	2467355	2013 07 03
2464833	2013 07 24	2467446	2013 07 10
2464834	2013 07 24	2467517	2013 07 03
2464835	2013 07 24	2467523	2013 07 31
2464938	2013 07 31	2467525	2013 07 10
2465354	2013 07 31	2467531	2013 07 17
2465395	2013 07 31	2467564	2013 07 03
2465415	2013 07 03	2467625	2013 07 17
2465620	2013 07 03	2467661	2013 07 17
2465706	2013 07 10	2467682	2013 07 31
2465731	2013 07 10	2467735	2013 07 24
2465732	2013 07 03	2467782	2013 07 17

(11) EPO paskelbimo numeris	Pripažinimo negaliojančiu data	(11) EPO paskelbimo numeris	Pripažinimo negaliojančiu data
2467802	2013 07 03	2470596	2013 07 17
2467836	2013 07 17	2470598	2013 07 17
2467970	2013 07 10	2470600	2013 07 17
2467988	2013 07 03	2470609	2013 07 24
2468027	2013 07 10	2470654	2013 07 31
2468088	2013 07 24	2470757	2013 07 24
2468121	2013 07 10	2470760	2013 07 31
2468146	2013 07 17	2470789	2013 07 03
2468218	2013 07 03	2470855	2013 07 10
2468227	2013 07 17	2470928	2013 07 03
2468458	2013 07 24	2471108	2013 07 24
2468504	2013 07 17	2471211	2013 07 17
2468558	2013 07 24	2471340	2013 07 10
2468560	2013 07 03	2471413	2013 07 24
2468578	2013 07 03	2471470	2013 07 31
2468619	2013 07 03	2471600	2013 07 03
2468631	2013 07 24	2471629	2013 07 10
2468638	2013 07 10	2471648	2013 07 03
2468641	2013 07 31	2471649	2013 07 10
2468655	2013 07 03	2471669	2013 07 10
2468663	2013 07 24	2471702	2013 07 24
2468917	2013 07 10	2471708	2013 07 31
2468931	2013 07 10	2472024	2013 07 17
2468938	2013 07 24	2472071	2013 07 31
2469006	2013 07 24	2472086	2013 07 17
2469044	2013 07 10	2472402	2013 07 10
2469053	2013 07 31	2472550	2013 07 17
2469129	2013 07 17	2472666	2013 07 24
2469289	2013 07 10	2472727	2013 07 24
2469622	2013 07 24	2473050	2013 07 24
2469646	2013 07 03	2473113	2013 07 17
2469707	2013 07 10	2473148	2013 07 24
2470111	2013 07 17	2473287	2013 07 31
2470457	2013 07 10	2473336	2013 07 17
2470524	2013 07 24	2473341	2013 07 17

(11) EPO paskelbimo numeris	Pripažinimo negaliojančiu data	(11) EPO paskelbimo numeris	Pripažinimo negaliojančiu data
2473365	2013 07 24	2476004	2013 07 03
2473387	2013 07 24	2476029	2013 07 03
2473409	2013 07 17	2476061	2013 07 24
2473432	2013 07 03	2476158	2013 07 10
2473491	2013 07 17	2476187	2013 07 24
2473545	2013 07 03	2476207	2013 07 24
2473546	2013 07 03	2476220	2013 07 03
2473560	2013 07 17	2476309	2013 07 31
2473668	2013 07 31	2476319	2013 07 24
2473674	2013 07 10	2476509	2013 07 24
2473693	2013 07 31	2476562	2013 07 24
2473712	2013 07 03	2476565	2013 07 24
2473738	2013 07 10	2476622	2013 07 10
2473824	2013 07 10	2476636	2013 07 24
2473970	2013 07 03	2476641	2013 07 24
2474072	2013 07 03	2476642	2013 07 24
2474262	2013 07 31	2476924	2013 07 24
2474264	2013 07 24	2476935	2013 07 31
2474268	2013 07 10	2477085	2013 07 17
2474337	2013 07 10	2477141	2013 07 03
2474338	2013 07 24	2477481	2013 07 17
2474397	2013 07 03	2477503	2013 07 31
2474506	2013 07 10	2477508	2013 07 31
2474637	2013 07 03	2477633	2013 07 10
2475327	2013 07 03	2477674	2013 07 03
2475474	2013 07 10	2477776	2013 07 31
2475476	2013 07 03	2477791	2013 07 03
2475479	2013 07 17	2477792	2013 07 31
2475498	2013 07 03	2477830	2013 07 31
2475570	2013 07 03	2477876	2013 07 17
2475571	2013 07 17	2477912	2013 07 10
2475611	2013 07 03	2477988	2013 07 17
2475866	2013 07 10	2478030	2013 07 10
2475919	2013 07 31	2478044	2013 07 17
2475952	2013 07 17	2478047	2013 07 31

(11) EPO paskelbimo numeris	Pripažinimo negaliojančiu data	(11) EPO paskelbimo numeris	Pripažinimo negaliojančiu data
2478117	2013 07 31	2481118	2013 07 10
2478170	2013 07 31	2481163	2013 07 03
2478187	2013 07 03	2481219	2013 07 10
2478192	2013 07 10	2481224	2013 07 10
2478215	2013 07 24	2481316	2013 07 10
2478276	2013 07 31	2481327	2013 07 10
2478279	2013 07 24	2481414	2013 07 31
2478323	2013 07 17	2481638	2013 07 31
2478417	2013 07 03	2481641	2013 07 10
2478524	2013 07 17	2481643	2013 07 10
2478635	2013 07 31	2481668	2013 07 10
2478673	2013 07 03	2481685	2013 07 24
2478677	2013 07 10	2481708	2013 07 10
2478715	2013 07 24	2481909	2013 07 10
2478802	2013 07 24	2482503	2013 07 24
2478974	2013 07 24	2482669	2013 07 10
2479077	2013 07 03	2482678	2013 07 10
2479127	2013 07 17	2482743	2013 07 31
2479338	2013 07 10	2482784	2013 07 10
2479343	2013 07 24	2482907	2013 07 31
2479445	2013 07 10	2483007	2013 07 10
2479449	2013 07 31	2483011	2013 07 31
2480046	2013 07 10	2483055	2013 07 24
2480419	2013 07 17	2483088	2013 07 24
2480435	2013 07 03	2483140	2013 07 10
2480483	2013 07 17	2483155	2013 07 03
2480539	2013 07 31	2483194	2013 07 10
2480628	2013 07 03	2483341	2013 07 17
2480768	2013 07 24	2483474	2013 07 03
2480815	2013 07 17	2483582	2013 07 31
2480863	2013 07 24	2483848	2013 07 03
2480898	2013 07 31	2483904	2013 07 10
2480911	2013 07 17	2483965	2013 07 10
2481066	2013 07 10	2484007	2013 07 31
2481083	2013 07 10	2484060	2013 07 10

(11) EPO paskelbimo numeris	Pripažinimo negaliojančiu data
2484061	2013 07 17
2484195	2013 07 31
2484213	2013 07 10
2484766	2013 07 03
2484829	2013 07 10
2485069	2013 07 17
2485374	2013 07 31
2485392	2013 07 31
2485575	2013 07 31
2485577	2013 07 03
2485622	2013 07 10
2485683	2013 07 31
2485728	2013 07 10
2485858	2013 07 24
2485862	2013 07 24
2486007	2013 07 03
2486014	2013 07 31
2486030	2013 07 24
2486097	2013 07 24
2486162	2013 07 17
2486303	2013 07 17
2486325	2013 07 31
2486328	2013 07 31
2486356	2013 07 03
2486361	2013 07 24
2486648	2013 07 24
2486766	2013 07 03
2486988	2013 07 31
2487094	2013 07 24
2487129	2013 07 31
2487215	2013 07 24
2487581	2013 07 24
2487662	2013 07 24
2487684	2013 07 24
2487761	2013 07 31
2487870	2013 07 31
2488076	2013 07 03
2488313	2013 07 17
2488524	2013 07 03
2488526	2013 07 24
2488568	2013 07 31
2488708	2013 07 03
2488711	2013 07 17
2488716	2013 07 17
2488725	2013 07 24
2488823	2013 07 17
2489053	2013 07 31
2489093	2013 07 10
2489171	2013 07 03
2489606	2013 07 10
2489823	2013 07 10
2489855	2013 07 10
2489873	2013 07 24
2490180	2013 07 24
2490393	2013 07 17
2490439	2013 07 03
2490527	2013 07 10
2490799	2013 07 24
2490858	2013 07 31
2490912	2013 07 17
2490942	2013 07 24
2491273	2013 07 10
2491294	2013 07 24
2491367	2013 07 24
2491527	2013 07 31
2491558	2013 07 24
2491698	2013 07 17
2492003	2013 07 10
2492052	2013 07 24
2492056	2013 07 24

(11) EPO paskelbimo numeris	Pripažinimo negaliojančiu data	(11) EPO paskelbimo numeris	Pripažinimo negaliojančiu data
2492088	2013 07 24	2494889	2013 07 24
2492107	2013 07 24	2494892	2013 07 10
2492186	2013 07 24	2495013	2013 07 24
2492211	2013 07 31	2495069	2013 07 17
2492386	2013 07 31	2495070	2013 07 24
2492550	2013 07 24	2495094	2013 07 10
2492565	2013 07 17	2495121	2013 07 31
2492572	2013 07 10	2495206	2013 07 31
2492618	2013 07 03	2495221	2013 07 10
2492699	2013 07 31	2495292	2013 07 24
2492926	2013 07 10	2495484	2013 07 10
2493007	2013 07 24	2495573	2013 07 17
2493162	2013 07 31	2495703	2013 07 24
2493329	2013 07 31	2496074	2013 07 24
2493335	2013 07 24	2496122	2013 07 24
2493452	2013 07 17	2496141	2013 07 24
2493462	2013 07 24	2496324	2013 07 31
2493545	2013 07 03	2496456	2013 07 10
2493622	2013 07 10	2496478	2013 07 03
2493740	2013 07 31	2496756	2013 07 10
2493741	2013 07 03	2496920	2013 07 10
2493756	2013 07 31	2496929	2013 07 03
2493775	2013 07 31	2497142	2013 07 31
2493791	2013 07 03	2497179	2013 07 31
2493792	2013 07 10	2497225	2013 07 24
2493969	2013 07 24	2497362	2013 07 10
2494003	2013 07 24	2497631	2013 07 10
2494188	2013 07 03	2497663	2013 07 10
2494229	2013 07 24	2497799	2013 07 24
2494242	2013 07 24	2497967	2013 07 31
2494243	2013 07 24	2497980	2013 07 24
2494255	2013 07 24	2498504	2013 07 24
2494501	2013 07 10	2498860	2013 07 17
2494519	2013 07 24	2499050	2013 07 24
2494639	2013 07 24	2499073	2013 07 17

(11) EPO paskelbimo numeris	Pripažinimo negaliojančiu data	(11) EPO paskelbimo numeris	Pripažinimo negaliojančiu data
2499141	2013 07 24	2503510	2013 07 24
2499173	2013 07 17	2503962	2013 07 24
2499198	2013 07 17	2504208	2013 07 31
2499316	2013 07 17	2504212	2013 07 10
2499352	2013 07 03	2504267	2013 07 10
2499451	2013 07 17	2504833	2013 07 31
2499501	2013 07 03	2504890	2013 07 10
2499542	2013 07 31	2505271	2013 07 10
2499993	2013 07 10	2505279	2013 07 10
2500004	2013 07 10	2505352	2013 07 10
2500070	2013 07 03	2505404	2013 07 24
2500105	2013 07 10	2505464	2013 07 24
2500189	2013 07 10	2505511	2013 07 31
2500195	2013 07 31	2505533	2013 07 10
2500960	2013 07 10	2505707	2013 07 31
2500978	2013 07 10	2506178	2013 07 24
2501078	2013 07 10	2506471	2013 07 31
2501086	2013 07 24	2506661	2013 07 24
2501263	2013 07 17	2506793	2013 07 31
2501561	2013 07 24	2506827	2013 07 31
2501562	2013 07 24	2507238	2013 07 31
2501590	2013 07 17	2507282	2013 07 17
2501592	2013 07 24	2507616	2013 07 10
2501634	2013 07 24	2507655	2013 07 17
2501699	2013 07 24	2507835	2013 07 24
2501759	2013 07 17	2508051	2013 07 10
2502062	2013 07 03	2508104	2013 07 31
2502377	2013 07 24	2508274	2013 07 17
2502439	2013 07 24	2508334	2013 07 24
2502516	2013 07 17	2508415	2013 07 24
2502552	2013 07 31	2508512	2013 07 31
2502663	2013 07 31	2508675	2013 07 24
2502700	2013 07 24	2508686	2013 07 03
2502811	2013 07 24	2508810	2013 07 31
2503025	2013 07 03	2509082	2013 07 31

(11) EPO paskelbimo numeris	Pripažinimo negaliojančiu data	(11) EPO paskelbimo numeris	Pripažinimo negaliojančiu data
2510173	2013 07 24	2520442	2013 07 17
2510283	2013 07 03	2520746	2013 07 03
2510370	2013 07 31	2520756	2013 07 17
2510603	2013 07 03	2520891	2013 07 24
2510672	2013 07 17	2521262	2013 07 10
2511010	2013 07 31	2521329	2013 07 10
2511059	2013 07 24	2521610	2013 07 10
2511112	2013 07 24	2521640	2013 07 24
2511213	2013 07 31	2522350	2013 07 31
2511766	2013 07 31	2522457	2013 07 31
2512214	2013 07 31	2522540	2013 07 24
2512308	2013 07 17	2522607	2013 07 31
2512729	2013 07 03	2522767	2013 07 31
2512859	2013 07 24	2522950	2013 07 31
2513397	2013 07 31	2523256	2013 07 24
2514298	2013 07 03	2523260	2013 07 10
2514478	2013 07 31	2523919	2013 07 10
2514613	2013 07 24	2524394	2013 07 31
2514707	2013 07 10	2524872	2013 07 24
2514790	2013 07 10	2524894	2013 07 03
2514835	2013 07 17	2525098	2013 07 17
2515495	2013 07 24	2525162	2013 07 17
2515529	2013 07 24	2525938	2013 07 24
2515641	2013 07 24	2526838	2013 07 31
2516046	2013 07 17	2527012	2013 07 24
2516119	2013 07 03	2527063	2013 07 24
2516232	2013 07 10	2527195	2013 07 24
2516309	2013 07 31	2527236	2013 07 31
2516857	2013 07 31	2527593	2013 07 10
2517892	2013 07 31	2528234	2013 07 31
2518001	2013 07 10	2529090	2013 07 03
2518823	2013 07 03	2529614	2013 07 10
2519667	2013 07 24	2529967	2013 07 10
2519744	2013 07 24	2530013	2013 07 31
2519958	2013 07 31	2530027	2013 07 10

(11) EPO paskelbimo numeris	Pripažinimo negaliojančiu data
2530047	2013 07 24
2530390	2013 07 24
2530402	2013 07 24
2530673	2013 07 10
2530891	2013 07 31
2531639	2013 07 31
2532037	2013 07 31
2532287	2013 07 24
2532611	2013 07 24
2532775	2013 07 24
2534165	2013 07 24
2534817	2013 07 10
2535147	2013 07 24
2535204	2013 07 17
2535216	2013 07 10
2535286	2013 07 31
2535814	2013 07 31
2535891	2013 07 31
2536653	2013 07 24
2537632	2013 07 10
2537649	2013 07 17
2537840	2013 07 24
2537890	2013 07 10
2538235	2013 07 31
2538706	2013 07 24
2539478	2013 07 10
2539665	2013 07 31
2540162	2013 07 10
2540459	2013 07 24
2540881	2013 07 31
2540884	2013 07 31
2541868	2013 07 31
2542201	2013 07 10
2542773	2013 07 10
2543155	2013 07 31
2543452	2013 07 24
2544594	2013 07 10
2544923	2013 07 24
2545337	2013 07 31
2545388	2013 07 10
2545389	2013 07 10
2546636	2013 07 10
2547648	2013 07 10
2548458	2013 07 03
2549494	2013 07 31
2549587	2013 07 24
2550159	2013 07 10
2550565	2013 07 31
2550888	2013 07 31
2551186	2013 07 31
2552167	2013 07 24
2553225	2013 07 31
2553515	2013 07 24
2554416	2013 07 10
2554417	2013 07 10
2554418	2013 07 10
2554846	2013 07 31
2555080	2013 07 17
2555221	2013 07 24
2555446	2013 07 10
2555453	2013 07 10
2555604	2013 07 10
2557963	2013 07 31
2558738	2013 07 10
2559813	2013 07 17
2559995	2013 07 31
2563828	2013 07 24
2564910	2013 07 10
2567798	2013 07 17
2575063	2013 07 24

(11) EPO paskelbimo numeris	Pripažinimo negaliojančiu data
2578229	2013 07 10

SISTEMINĖ EUROPOS PATENTINIŲ PARAIŠKŲ RODYKLĖ

(51)	(11)
A 61K 38/10	2666473
A 61K 38/10	2666474
A 61K 38/16	2666473
A 61K 38/16	2666474
C 07H 21/04	2666473
C 07H 21/04	2666474
C 07K 7/08	2666473
C 07K 7/08	2666474
C 07K 14/00	2666473
C 07K 14/00	2666474

NUMERINĖ EUROPOS PATENTINIŲ PARAIŠKŲ RODYKLĖ

(11)	(51)
2666473	A 61K 38/10
2666473	A 61K 38/16
2666473	C 07H 21/04
2666473	C 07K 7/08
2666473	C 07K 14/00
2666474	A 61K 38/10
2666474	A 61K 38/16
2666474	C 07H 21/04
2666474	C 07K 7/08
2666474	C 07K 14/00

SISTEMINĖ EUROPOS PATENTŲ RODYKLĖ

(51)	(11)
A01B 35/26	2314141
A01N 41/12	2118055
A01N 43/56	2176229
A01N 57/00	2373172
A23B 4/03	2294925
A23B 7/02	2294925
A23B 7/03	2294925
A23J 1/00	1940240
A23J 1/14	1940240
A23J 3/18	1940240
A23L 1/176	2387889
A23L 1/212	2294925
A23L 1/216	2294925
A23L 1/217	2294925
A23L 1/29	2206508
A23L 1/30	2086354
A23L 1/305	1940240
A23L 1/31	2294925
A23L 1/325	2294925
A23P 1/12	2387889
A23P 1/14	2387889
A24F 47/00	2471392
A47B 88/04	2150151
A47F 1/12	2077739
A47F 5/12	2077739

(51)	(11)
A47J 27/58	2324739
A61B 6/14	1722710
A61B 17/32	2243449
A61C 8/00	1722710
A61C 9/00	1776062
A61F 9/007	2243449
A61K 9/00	1496858
A61K 9/00	1635783
A61K 9/00	1835923
A61K 9/00	1864667
A61K 9/00	2052714
A61K 9/00	2424538
A61K 9/00	2468256
A61K 9/06	2424538
A61K 9/06	2460514
A61K 9/08	1858488
A61K 9/19	1858488
A61K 9/19	2373293
A61K 9/20	1536792
A61K 9/20	2358374
A61K 9/20	2448561
A61K 9/20	2468256
A61K 9/28	1536792
A61K 9/36	1755562
A61K 9/50	2448561

(51)	(11)
A61K 31/00	2460514
A61K 31/13	1561472
A61K 31/135	1567152
A61K 31/155	2419097
A61K 31/16	1781604
A61K 31/18	2024329
A61K 31/192	2052714
A61K 31/194	2266557
A61K 31/195	2192109
A61K 31/196	2052714
A61K 31/215	2192109
A61K 31/33	2468256
A61K 31/341	2370070
A61K 31/382	2419097
A61K 31/385	2057139
A61K 31/397	2379497
A61K 31/4015	2496555
A61K 31/403	2612850
A61K 31/41	1561472
A61K 31/4155	2242743
A61K 31/4162	2358717
A61K 31/4166	2368550
A61K 31/4178	2368550
A61K 31/4178	2448561
A61K 31/4184	2154966

(51)	(11)
A61K 31/4196	2516406
A61K 31/42	2266557
A61K 31/423	2266557
A61K 31/424	1904505
A61K 31/425	1567152
A61K 31/428	1536792
A61K 31/428	1567152
A61K 31/437	2222675
A61K 31/438	2501704
A61K 31/44	1849773
A61K 31/4422	2448561
A61K 31/4439	2368550
A61K 31/4439	2419097
A61K 31/444	2501703
A61K 31/4468	1635783
A61K 31/4545	1849773
A61K 31/46	1496858
A61K 31/47	1912647
A61K 31/4709	1849773
A61K 31/472	2303845
A61K 31/472	2313374
A61K 31/4725	2313374
A61K 31/495	2285786
A61K 31/495	2313384
A61K 31/496	2470520
A61K 31/4985	2222675
A61K 31/5025	2178881
A61K 31/505	2175857
A61K 31/506	2470520
A61K 31/517	2379528
A61K 31/519	2266557
A61K 31/519	2424538
A61K 31/529	2231667
A61K 31/535	2231667
A61K 31/5377	2266557
A61K 31/5377	2298766
A61K 31/55	2374798
A61K 31/5517	2370441
A61K 31/565	1755562
A61K 31/57	2052714
A61K 31/573	1864667
A61K 31/573	2052714
A61K 31/573	2266557
A61K 31/573	2319517
A61K 31/58	2052714
A61K 31/64	2419097
A61K 31/65	1858488
A61K 31/66	2038290
A61K 31/675	2373172
A61K 31/7034	2052714
A61K 31/7036	2052714
A61K 31/7056	2052714
A61K 31/7088	1883411
A61K 31/726	2460514
A61K 31/728	1835923
A61K 33/06	2358374
A61K 33/24	1864673
A61K 33/24	1864674
A61K 35/00	2152748
A61K 35/10	1864673
A61K 35/10	1864674
A61K 35/12	1701730
A61K 35/44	1835924
A61K 35/50	1835924
A61K 36/00	1864674
A61K 36/31	2206508
A61K 36/39	2206508
A61K 36/56	2206508
A61K 36/66	2206508
A61K 38/00	1701730
A61K 38/02	2405749
A61K 38/16	2405749
A61K 38/17	1969007
A61K 38/17	2095822
A61K 38/20	2149585
A61K 38/46	2229440
A61K 39/00	1701730
A61K 39/00	1844337
A61K 39/00	2364724
A61K 39/12	1427444
A61K 39/12	2364724
A61K 39/145	2364724
A61K 39/193	1427444
A61K 39/35	2373293

(51)	(11)
A61K 39/39	1427444
A61K 39/395	1375520
A61K 39/395	1476185
A61K 39/395	1713503
A61K 39/395	1904104
A61K 39/395	2129396
A61K 39/395	2149585
A61K 39/395	2152748
A61K 39/395	2155783
A61K 41/00	1864673
A61K 45/00	2419097
A61K 45/06	1561472
A61K 45/06	2052714
A61K 45/06	2266557
A61K 47/00	2460514
A61K 47/02	1858488
A61K 47/02	2052714
A61K 47/10	2052714
A61K 47/10	2373293
A61K 47/12	1858488
A61K 47/18	2052714
A61K 47/26	1858488
A61K 47/26	2373293
A61K 47/32	2052714
A61K 47/42	1844337
A61K 47/48	1864667
A61K 47/48	2319517
A61K 49/04	2493511
A61K 51/02	1877105
A61K 51/12	1877105
A61K 103/10	1877105
A61M 5/315	2496291
A61M 5/32	2090326
A61M 15/00	1496858
A61M 15/00	2436453
A61P 1/00	2206508
A61P 3/00	2178881
A61P 3/04	2285786
A61P 3/10	2178881
A61P 3/10	2285786
A61P 3/10	2358717
A61P 3/10	2419097
A61P 3/10	2468256
A61P 5/24	2370441
A61P 5/50	2419097
A61P 7/00	2178881
A61P 7/00	2374798
A61P 7/02	2178881
A61P 9/00	2178881
A61P 9/00	2303845
A61P 9/00	2374798
A61P 9/10	2178881
A61P 9/10	2419097
A61P 9/12	2313374
A61P 9/12	2448561
A61P 9/14	2419097
A61P 11/00	2024329
A61P 11/00	2178881
A61P 11/06	2178881
A61P 13/12	2419097
A61P 15/10	2470520
A61P 17/02	2424538
A61P 19/02	1835923
A61P 19/02	2178881
A61P 19/02	2313384
A61P 21/00	2152748
A61P 25/00	1904104
A61P 25/00	2178881
A61P 25/00	2192109
A61P 25/00	2298766
A61P 25/00	2303845
A61P 25/00	2419097
A61P 25/00	2496555
A61P 25/00	2501703
A61P 25/00	2501704
A61P 25/00	2516406
A61P 25/02	2192109
A61P 25/04	1635783
A61P 25/08	2192109
A61P 25/16	1835924
A61P 25/16	2470520
A61P 25/18	1701730
A61P 25/18	2470520
A61P 25/22	2470520

(51)	(11)
A61P 25/24	1701730
A61P 25/24	2470520
A61P 25/28	1567152
A61P 25/28	1835924
A61P 25/28	2152748
A61P 25/28	2405749
A61P 25/28	2470520
A61P 25/28	2496555
A61P 25/32	2470520
A61P 25/34	2470520
A61P 25/36	2470520
A61P 27/00	2303845
A61P 27/00	2319517
A61P 27/02	1864667
A61P 27/02	2419097
A61P 29/00	2057139
A61P 29/00	2266557
A61P 29/00	2313384
A61P 31/00	2038290
A61P 31/04	1912647
A61P 31/04	2154966
A61P 31/04	2231667
A61P 31/08	2154966
A61P 31/12	2155783
A61P 31/14	2155783
A61P 31/18	2175857
A61P 31/18	2242743
A61P 35/00	1781604

(51)	(11)
A61P 35/00	1864673
A61P 35/00	1883411
A61P 35/00	2129396
A61P 35/00	2155783
A61P 35/00	2178881
A61P 35/00	2222675
A61P 35/00	2379497
A61P 35/00	2379528
A61P 35/02	2155783
A61P 37/00	2152748
A61P 37/00	2303845
A61P 37/00	2313384
A61P 37/00	2379497
A61P 37/06	2266557
A61P 39/00	1864674
A61P 43/00	2152748
A61P 43/00	2192109
A61P 43/00	2266557
A61P 43/00	2313374
A61P 43/00	2419097
A62D 1/00	1546286
A62D 1/06	1546286
B01D 53/14	2373400
B05B 11/00	2436453
B29C 44/12	1683617
B29C 44/44	1683617
B29C 44/60	1683617
B61F 3/02	2280858

(51)	(11)
B61F 5/36	2280858
B61F 5/52	2280858
B62D 55/215	2429882
B63H 1/14	2432683
B65D 65/38	1951596
B65D 85/10	1951596
B65G 15/14	2210830
B65G 15/18	2210830
B66C 1/04	2419366
B66F 9/18	2419366
B66F 9/19	2419366
C03B 9/193	2190794
C03B 9/197	2190794
C03B 9/31	2190794
C03B 9/32	2190794
C03B 9/325	2190794
C03B 9/347	2190794
C03C 25/24	1296903
C03C 25/32	1296903
C07B 59/00	2421808
C07C 59/01	2421808
C07C 219/14	2057139
C07C 229/32	2192109
C07C 271/24	2408739
C07C 311/08	2024329
C07C 311/09	2024329
C07C 311/13	2024329
C07C 311/14	2024329

(51)	(11)
C07C 311/21	2024329
C07C 311/29	2024329
C07C 323/58	2192109
C07C 327/48	2057139
C07C 327/56	1781604
C07C 381/00	2118055
C07D 205/04	2379497
C07D 207/263	2496555
C07D 209/18	2057139
C07D 209/32	2057139
C07D 209/42	2612850
C07D 213/65	1849773
C07D 213/80	1849773
C07D 213/82	1849773
C07D 215/22	1912647
C07D 215/22	2408739
C07D 217/02	2313374
C07D 217/22	2313374
C07D 217/24	2303845
C07D 217/24	2313374
C07D 223/16	2374798
C07D 231/14	2176229
C07D 231/40	2242743
C07D 233/86	2368550
C07D 235/04	2178881
C07D 235/08	2154966
C07D 235/18	2154966
C07D 237/06	2178881
C07D 237/20	2178881
C07D 239/46	1888537
C07D 239/48	2175857
C07D 241/44	2285786
C07D 249/10	2178881
C07D 249/10	2516406
C07D 249/12	2178881
C07D 277/46	2024329
C07D 277/82	2178881
C07D 295/073	2313384
C07D 309/30	2057139
C07D 311/22	2470520
C07D 333/34	2024329
C07D 335/02	2419097
C07D 339/04	2057139
C07D 401/04	2368550
C07D 401/12	1849773
C07D 401/14	1849773
C07D 401/14	2379528
C07D 403/14	2373172
C07D 405/04	2154966
C07D 405/12	2154966
C07D 405/12	2313374
C07D 405/12	2374798
C07D 405/14	1849773
C07D 405/14	2373172
C07D 407/12	2470520
C07D 409/12	2057139
C07D 409/12	2313374
C07D 411/12	2242743
C07D 413/12	1849773
C07D 413/12	2242743
C07D 413/12	2470520
C07D 413/14	1849773
C07D 413/14	2373172
C07D 417/12	2313374
C07D 417/14	1849773
C07D 417/14	2373172
C07D 471/04	2222675
C07D 471/04	2285786
C07D 471/04	2373172
C07D 471/08	2231667
C07D 473/04	2298769
C07D 473/06	2298769
C07D 473/08	2298769
C07D 473/10	2298769
C07D 473/12	2298769
C07D 487/02	2178881
C07D 487/04	2019104
C07D 487/04	2178881
C07D 487/04	2222675
C07D 487/04	2358717
C07D 487/04	2370441
C07D 487/08	2231667
C07D 493/04	2470520
C07D 493/08	2303845

(51)	(11)
C07D 495/08	2303845
C07D 495/20	2501703
C07D 495/20	2501704
C07D 498/18	1904505
C07D 498/22	1904505
C07D 519/00	2019104
C07D 519/00	2231667
C07F 9/141	2038290
C07F 9/16	2038290
C07F 9/22	2038290
C07F 9/28	2038290
C07K 1/00	2341061
C07K 1/04	1844337
C07K 1/16	2207790
C07K 1/18	2341061
C07K 1/20	2207790
C07K 5/06	2207790
C07K 5/08	2207790
C07K 7/08	2212349
C07K 7/54	1844337
C07K 14/33	1877073
C07K 14/47	1924600
C07K 14/48	1844337
C07K 14/48	2212349
C07K 14/49	1844337
C07K 14/495	1844337
C07K 14/52	1844337
C07K 14/535	2341061
C07K 14/59	1844337
C07K 14/61	1844337
C07K 14/705	1969007
C07K 14/705	2155783
C07K 14/71	2095822
C07K 16/00	2044121
C07K 16/08	2155783
C07K 16/10	2155783
C07K 16/18	1904104
C07K 16/18	2046833
C07K 16/28	1476185
C07K 16/28	1904104
C07K 16/28	1969007
C07K 16/28	2044121
C07K 16/28	2149585
C07K 16/28	2152748
C07K 16/28	2155783
C07K 16/30	1924600
C07K 16/30	2155783
C07K 16/32	1375520
C07K 16/32	2155783
C07K 16/40	1713503
C07K 16/42	2155783
C07K 16/46	1375520
C07K 16/46	2155783
C08G 69/44	1296903
C08J 5/08	1296903
C08K 3/40	1296903
C08K 7/14	1296903
C09K 21/04	1546286
C09K 21/06	1546286
C12N 1/21	2152748
C12N 5/00	2207790
C12N 5/02	1701730
C12N 5/074	2078073
C12N 5/10	1375520
C12N 5/10	1476185
C12N 5/20	1375520
C12N 7/04	1427444
C12N 9/66	2229440
C12N 13/00	1427444
C12N 15/00	1427444
C12N 15/00	1476185
C12N 15/10	2401373
C12N 15/11	1476185
C12N 15/113	1904104
C12N 15/117	1883411
C12N 15/12	1476185
C12N 15/12	2229440
C12N 15/13	2152748
C12N 15/63	1476185
C12N 15/73	2152748
C12P 21/08	1713503
C12Q 1/68	1924600
C40B 40/10	2207790
D06F 37/04	2436823

(51)	(11)
D06F 37/20	2436823
D06F 37/26	2436823
E01B 9/42	1709249
E01C 19/15	1799910
E01C 19/28	1799910
E01C 23/082	1799910
E04B 1/14	1683617
E05B 17/04	2093356
E05B 63/00	2093356
E05F 1/08	2150151
F16T 1/00	2307785
F25C 3/04	2467654
G01J 5/20	2181463
G01N 33/00	2044121
G01N 33/68	1844337
G06F 9/30	2430532
G06F 9/455	2430532
G06M 3/02	2436453
G06Q 20/32	2195769
G10L 19/12	2405426
G10L 19/22	2405426
G11B 27/10	2437512
H01B 1/24	2301044
H01L 27/146	2181463
H01Q 1/38	2301044
H03M 13/27	2493079
H03M 13/29	2493079
H04L 29/06	2437512

(51)	(11)
H04L 29/06	2439969
H04N 5/44	2437512
H04N 7/16	2437512
H04N 21/4788	2437512
H04W 4/00	2040497
H04W 12/06	2439969
H04W 24/00	2040497
H05B 37/03	2165578

NUMERINĖ EUROPOS PATENTŲ RODYKLĖ

(11)	(51)
1296903	C03C 25/32
1296903	C03C 25/24
1296903	C08G 69/44
1296903	C08J 5/08
1296903	C08K 3/40
1296903	C08K 7/14
1375520	C07K 16/32
1375520	C07K 16/46
1375520	C12N 5/20
1375520	C12N 5/10
1375520	A61K 39/395
1427444	A61K 39/12
1427444	A61K 39/193
1427444	C12N 13/00
1427444	C12N 7/04
1427444	C12N 15/00
1427444	A61K 39/39
1476185	A61K 39/395
1476185	C07K 16/28
1476185	C12N 5/10
1476185	C12N 15/00
1476185	C12N 15/11
1476185	C12N 15/12
1476185	C12N 15/63
1496858	A61K 9/00
1496858	A61K 31/46

(11)	(51)
1496858	A61M 15/00
1536792	A61K 31/428
1536792	A61K 9/20
1536792	A61K 9/28
1546286	C09K 21/04
1546286	C09K 21/06
1546286	A62D 1/00
1546286	A62D 1/06
1561472	A61K 45/06
1561472	A61K 31/41
1561472	A61K 31/13
1567152	A61K 31/425
1567152	A61K 31/135
1567152	A61P 25/28
1567152	A61K 31/428
1635783	A61K 9/00
1635783	A61K 31/4468
1635783	A61P 25/04
1683617	B29C 44/12
1683617	B29C 44/44
1683617	B29C 44/60
1683617	E04B 1/14
1701730	A61K 38/00
1701730	A61K 35/12
1701730	A61K 39/00
1701730	C12N 5/02

(11)	(51)
1701730	A61P 25/18
1701730	A61P 25/24
1709249	E01B 9/42
1713503	A61K 39/395
1713503	C12P 21/08
1713503	C07K 16/40
1722710	A61C 8/00
1722710	A61B 6/14
1755562	A61K 9/36
1755562	A61K 31/565
1776062	A61C 9/00
1781604	C07C 327/56
1781604	A61K 31/16
1781604	A61P 35/00
1799910	E01C 19/15
1799910	E01C 23/082
1799910	E01C 19/28
1835923	A61K 9/00
1835923	A61K 31/728
1835923	A61P 19/02
1835924	A61K 35/44
1835924	A61K 35/50
1835924	A61P 25/16
1835924	A61P 25/28
1844337	G01N 33/68
1844337	C07K 14/48

(11)	(51)
1844337	C07K 14/49
1844337	C07K 14/495
1844337	C07K 14/61
1844337	A61K 47/42
1844337	A61K 39/00
1844337	C07K 14/52
1844337	C07K 14/59
1844337	C07K 1/04
1844337	C07K 7/54
1849773	C07D 213/65
1849773	C07D 213/80
1849773	C07D 213/82
1849773	C07D 401/12
1849773	C07D 401/14
1849773	C07D 405/14
1849773	C07D 413/12
1849773	C07D 413/14
1849773	C07D 417/14
1849773	A61K 31/4545
1849773	A61K 31/4709
1849773	A61K 31/44
1858488	A61K 9/19
1858488	A61K 47/26
1858488	A61K 47/02
1858488	A61K 47/12
1858488	A61K 31/65

(11)	(51)
1858488	A61K 9/08
1864667	A61K 31/573
1864667	A61K 47/48
1864667	A61P 27/02
1864667	A61K 9/00
1864673	A61K 35/10
1864673	A61K 33/24
1864673	A61K 41/00
1864673	A61P 35/00
1864674	A61K 33/24
1864674	A61K 35/10
1864674	A61K 36/00
1864674	A61P 39/00
1877073	C07K 14/33
1877105	A61K 51/12
1877105	A61K 51/02
1877105	A61K 103/10
1883411	C12N 15/117
1883411	A61P 35/00
1883411	A61K 31/7088
1888537	C07D 239/46
1904104	A61K 39/395
1904104	A61P 25/00
1904104	C07K 16/18
1904104	C07K 16/28
1904104	C12N 15/113
1904505	C07D 498/18
1904505	C07D 498/22

(11)	(51)
1904505	A61K 31/424
1912647	A61K 31/47
1912647	A61P 31/04
1912647	C07D 215/22
1924600	C07K 14/47
1924600	C07K 16/30
1924600	C12Q 1/68
1940240	A23J 1/00
1940240	A23J 1/14
1940240	A23J 3/18
1940240	A23L 1/305
1951596	B65D 85/10
1951596	B65D 65/38
1969007	A61K 38/17
1969007	C07K 14/705
1969007	C07K 16/28
2019104	C07D 519/00
2019104	C07D 487/04
2024329	C07C 311/08
2024329	C07C 311/09
2024329	C07C 311/13
2024329	C07C 311/14
2024329	C07C 311/21
2024329	C07C 311/29
2024329	C07D 277/46
2024329	C07D 333/34
2024329	A61K 31/18
2024329	A61P 11/00

(11)	(51)
2038290	C07F 9/141
2038290	C07F 9/16
2038290	C07F 9/22
2038290	C07F 9/28
2038290	A61K 31/66
2038290	A61P 31/00
2040497	H04W 24/00
2040497	H04W 4/00
2044121	C07K 16/28
2044121	G01N 33/00
2044121	C07K 16/00
2046833	C07K 16/18
2052714	A61K 31/192
2052714	A61K 31/196
2052714	A61K 31/57
2052714	A61K 31/58
2052714	A61K 31/7056
2052714	A61K 47/32
2052714	A61K 47/02
2052714	A61K 47/10
2052714	A61K 47/18
2052714	A61K 9/00
2052714	A61K 31/573
2052714	A61K 31/7036
2052714	A61K 31/7034
2052714	A61K 45/06
2057139	C07C 219/14
2057139	C07C 327/48

(11)	(51)
2057139	C07D 209/18
2057139	C07D 209/32
2057139	C07D 309/30
2057139	C07D 339/04
2057139	C07D 409/12
2057139	A61K 31/385
2057139	A61P 29/00
2077739	A47F 1/12
2077739	A47F 5/12
2078073	C12N 5/074
2086354	A23L 1/30
2090326	A61M 5/32
2093356	E05B 63/00
2093356	E05B 17/04
2095822	A61K 38/17
2095822	C07K 14/71
2118055	C07C 381/00
2118055	A01N 41/12
2129396	A61K 39/395
2129396	A61P 35/00
2149585	C07K 16/28
2149585	A61K 38/20
2149585	A61K 39/395
2150151	A47B 88/04
2150151	E05F 1/08
2152748	C07K 16/28
2152748	A61K 39/395
2152748	A61P 37/00

(11)	(51)
2152748	A61K 35/00
2152748	A61P 21/00
2152748	A61P 43/00
2152748	C12N 15/13
2152748	A61P 25/28
2152748	C12N 15/73
2152748	C12N 1/21
2154966	C07D 235/08
2154966	C07D 235/18
2154966	C07D 405/04
2154966	C07D 405/12
2154966	A61K 31/4184
2154966	A61P 31/04
2154966	A61P 31/08
2155783	C07K 16/28
2155783	C07K 16/46
2155783	C07K 14/705
2155783	C07K 16/30
2155783	C07K 16/32
2155783	C07K 16/08
2155783	C07K 16/10
2155783	C07K 16/42
2155783	A61K 39/395
2155783	A61P 35/00
2155783	A61P 35/02
2155783	A61P 31/12
2155783	A61P 31/14
2165578	H05B 37/03
2175857	A61K 31/505
2175857	C07D 239/48
2175857	A61P 31/18
2176229	C07D 231/14
2176229	A01N 43/56
2178881	C07D 487/04
2178881	A61K 31/5025
2178881	A61P 7/00
2178881	A61P 25/00
2178881	A61P 35/00
2178881	A61P 9/00
2178881	A61P 11/00
2178881	C07D 249/12
2178881	C07D 237/20
2178881	A61P 19/02
2178881	A61P 11/06
2178881	A61P 9/10
2178881	A61P 7/02
2178881	A61P 3/10
2178881	A61P 3/00
2178881	C07D 487/02
2178881	C07D 237/06
2178881	C07D 249/10
2178881	C07D 235/04
2178881	C07D 277/82
2181463	G01J 5/20
2181463	H01L 27/146
2190794	C03B 9/193
2190794	C03B 9/197
2190794	C03B 9/31
2190794	C03B 9/32
2190794	C03B 9/325
2190794	C03B 9/347
2192109	C07C 229/32
2192109	A61K 31/195
2192109	A61K 31/215
2192109	A61P 25/00
2192109	A61P 25/02
2192109	A61P 25/08
2192109	A61P 43/00
2192109	C07C 323/58
2195769	G06Q 20/32
2206508	A61K 36/66
2206508	A61K 36/39
2206508	A61K 36/56
2206508	A61K 36/31
2206508	A23L 1/29
2206508	A61P 1/00
2207790	C07K 5/06
2207790	C07K 5/08
2207790	C07K 1/16
2207790	C07K 1/20
2207790	C40B 40/10
2207790	C12N 5/00
2210830	B65G 15/14
2210830	B65G 15/18
2212349	C07K 7/08
2212349	C07K 14/48
2222675	C07D 471/04
2222675	C07D 487/04
2222675	A61K 31/437
2222675	A61K 31/4985
2222675	A61P 35/00
2229440	C12N 9/66
2229440	A61K 38/46
2229440	C12N 15/12
2231667	C07D 471/08
2231667	C07D 487/08
2231667	C07D 519/00
2231667	A61K 31/529
2231667	A61K 31/535
2231667	A61P 31/04
2242743	C07D 231/40
2242743	C07D 411/12
2242743	C07D 413/12
2242743	A61K 31/4155
2242743	A61P 31/18
2243449	A61B 17/32
2243449	A61F 9/007
2266557	A61K 31/194
2266557	A61K 31/42
2266557	A61K 31/423
2266557	A61K 31/519
2266557	A61K 31/5377

(11)	(51)
2266557	A61K 31/573
2266557	A61K 45/06
2266557	A61P 29/00
2266557	A61P 37/06
2266557	A61P 43/00
2280858	B61F 3/02
2280858	B61F 5/36
2280858	B61F 5/52
2285786	C07D 241/44
2285786	C07D 471/04
2285786	A61K 31/495
2285786	A61P 3/04
2285786	A61P 3/10
2294925	A23B 7/02
2294925	A23B 7/03
2294925	A23L 1/216
2294925	A23L 1/217
2294925	A23L 1/31
2294925	A23L 1/325
2294925	A23L 1/212
2294925	A23B 4/03
2298766	A61K 31/5377
2298766	A61P 25/00
2298769	C07D 473/04
2298769	C07D 473/06
2298769	C07D 473/08
2298769	C07D 473/10
2298769	C07D 473/12
2301044	H01B 1/24
2301044	H01Q 1/38
2303845	C07D 217/24
2303845	C07D 493/08
2303845	C07D 495/08
2303845	A61K 31/472
2303845	A61P 27/00
2303845	A61P 9/00
2303845	A61P 25/00
2303845	A61P 37/00
2307785	F16T 1/00
2313374	C07D 217/24
2313374	C07D 217/02
2313374	C07D 217/22
2313374	C07D 405/12
2313374	C07D 409/12
2313374	C07D 417/12
2313374	A61K 31/472
2313374	A61K 31/4725
2313374	A61P 9/12
2313374	A61P 43/00
2313384	C07D 295/073
2313384	A61K 31/495
2313384	A61P 19/02
2313384	A61P 29/00
2313384	A61P 37/00
2314141	A01B 35/26
2319517	A61K 31/573
2319517	A61K 47/48
2319517	A61P 27/00
2324739	A47J 27/58
2341061	C07K 1/00
2341061	C07K 1/18
2341061	C07K 14/535
2358374	A61K 33/06
2358374	A61K 9/20
2358717	C07D 487/04
2358717	A61K 31/4162
2358717	A61P 3/10
2364724	A61K 39/00
2364724	A61K 39/12
2364724	A61K 39/145
2368550	A61K 31/4166
2368550	A61K 31/4178
2368550	A61K 31/4439
2368550	C07D 233/86
2368550	C07D 401/04
2370070	A61K 31/341
2370441	C07D 487/04
2370441	A61K 31/5517
2370441	A61P 5/24
2373172	A01N 57/00
2373172	A61K 31/675
2373172	C07D 403/14
2373172	C07D 405/14
2373172	C07D 417/14
2373172	C07D 413/14
2373172	C07D 471/04
2373293	A61K 9/19
2373293	A61K 47/10
2373293	A61K 47/26
2373293	A61K 39/35
2373400	B01D 53/14
2374798	C07D 223/16
2374798	C07D 405/12
2374798	A61K 31/55
2374798	A61P 7/00
2374798	A61P 9/00
2379497	C07D 205/04
2379497	A61K 31/397
2379497	A61P 35/00
2379497	A61P 37/00
2379528	C07D 401/14
2379528	A61K 31/517
2379528	A61P 35/00
2387889	A23L 1/176
2387889	A23P 1/12
2387889	A23P 1/14
2401373	C12N 15/10
2405426	G10L 19/22
2405426	G10L 19/12
2405749	A61K 38/02
2405749	A61K 38/16
2405749	A61P 25/28

(11)	(51)
2408739	C07C 271/24
2408739	C07D 215/22
2419097	A61K 31/382
2419097	A61K 31/155
2419097	A61K 31/4439
2419097	A61K 31/64
2419097	A61K 45/00
2419097	A61P 3/10
2419097	A61P 5/50
2419097	A61P 9/10
2419097	A61P 9/14
2419097	A61P 13/12
2419097	A61P 25/00
2419097	A61P 27/02
2419097	A61P 43/00
2419097	C07D 335/02
2419366	B66F 9/18
2419366	B66C 1/04
2419366	B66F 9/19
2421808	C07B 59/00
2421808	C07C 59/01
2424538	A61K 9/06
2424538	A61K 9/00
2424538	A61K 31/519
2424538	A61P 17/02
2429882	B62D 55/215
2430532	G06F 9/455
2430532	G06F 9/30

(11)	(51)
2432683	B63H 1/14
2436453	B05B 11/00
2436453	A61M 15/00
2436453	G06M 3/02
2436823	D06F 37/04
2436823	D06F 37/20
2436823	D06F 37/26
2437512	H04N 21/4788
2437512	H04N 7/16
2437512	H04N 5/44
2437512	G11B 27/10
2437512	H04L 29/06
2439969	H04W 12/06
2439969	H04L 29/06
2448561	A61K 9/20
2448561	A61K 9/50
2448561	A61K 31/4178
2448561	A61K 31/4422
2448561	A61P 9/12
2460514	A61K 9/06
2460514	A61K 31/00
2460514	A61K 47/00
2460514	A61K 31/726
2467654	F25C 3/04
2468256	A61K 9/00
2468256	A61K 9/20
2468256	A61K 31/33
2468256	A61P 3/10

(11)	(51)
2470520	C07D 311/22
2470520	C07D 407/12
2470520	C07D 413/12
2470520	C07D 493/04
2470520	A61K 31/496
2470520	A61K 31/506
2470520	A61P 15/10
2470520	A61P 25/16
2470520	A61P 25/18
2470520	A61P 25/22
2470520	A61P 25/24
2470520	A61P 25/28
2470520	A61P 25/32
2470520	A61P 25/34
2470520	A61P 25/36
2471392	A24F 47/00
2493079	H03M 13/27
2493079	H03M 13/29
2493511	A61K 49/04
2496291	A61M 5/315
2496555	C07D 207/263
2496555	A61K 31/4015
2496555	A61P 25/00
2496555	A61P 25/28
2501703	C07D 495/20
2501703	A61K 31/444
2501703	A61P 25/00
2501704	C07D 495/20

(11)	(51)
2501704	A61K 31/438
2501704	A61P 25/00
2516406	C07D 249/10
2516406	A61K 31/4196
2516406	A61P 25/00
2612850	C07D 209/42
2612850	A61K 31/403

TARPTAUTINĖS PATENTŲ KLASIFIKACIJOS SKYRIŲ SĄRAŠAS

A skyrius – Žmogaus poreikių tenkinimas.
B skyrius – Įvairūs technologiniai procesai, transportavimas.
C skyrius – Chemija, metalurgija.
D skyrius – Tekstilė, popierius.
E skyrius – Statyba, kalnakasyba.
F skyrius – Mechanika; apšvietimas; šildymas; ginklai; sprogdinimo darbai.
G skyrius – Fizika.
H skyrius – Elektra.

DIZAINAS

(11)* Registracijos numeris
Registration number

(15) Registracijos/Pratęsimo data
Registration/Renewal date

(18) Registracijos/Pratęsimo termino pabaigos data
Date of expiration of the registration/renewal

(21) Paraiškos numeris
Application number

(22) Paraiškos padavimo data
Date of filing the application

(23) Parodos prioriteto data, valstybės kodas**
Exhibition priority date, code of country

(28) Dizaino pavyzdžių skaičius
Number of designs included in the filing

(31,32, 33) Prioriteto paraiškos numeris, data, valstybės kodas
Priority application number, date, code of country

(45) Registracijos paskelbimo data
Date of publication of the registration

(51) Tarptautinės dizaino klasifikacijos indeksai
Indication of International Classification of Designs

(54) Dizaino pavadinimas
Title of the design

(55) Dizaino reprodukcija
Reproduction of the design

(57) Dizaino aprašymas įskaitant spalvas
Description of characteristic features of the industrial design including indication of colors

(58) Pakeitimo data
Date of change

(72) Dizainerio vardas, pavardė, adresas, valstybės kodas
Name and address of the creator, code of country

(73) Savininko pavadinimas/vardas, pavardė, adresas, valstybės kodas
Name and address of the owner, code of country

(74) Atstovo vardas, pavardė, adresas, valstybės kodas
Name and address of the representative, code of country

(78) Perėmėjo pavadinimas/vardas, pavardė, adresas, valstybės kodas
Name and address of the new owner, code of country

** Pagal PINO standartą ST.80*
*** Pagal PINO standartą ST.3*

Registracijos 1766 - 1769, paskelbtos pagal Lietuvos Respublikos dizaino įstatymo 21 straipsnį

(11) **1766**
(15) 2013 11 29
(21) 2013 009
(22) 2013 04 23
(18) 2018 04 23
(28) 2
(72) Elena Anilionienė, Undinės g. 16, LT-44104 Kaunas, LT
(73) ELENA ANILIONIENĖ, Undinės g. 16, LT-44104 Kaunas, LT
(74) Aurelija Šidlauskienė, 25, Dr. V. Šidlauskas ir partneriai, UAB, K. Būgos g. 29, LT-44326 Kaunas, LT
(51) 01-01
(54) SĖKLŲ TRAŠKIAI
(55)



1



2

---

(11) **1767**
(15) 2013 11 29
(21) 2013 010
(22) 2013 04 23
(18) 2018 04 23
(28) 4
(72) Elena Anilionienė, Undinės g. 16, LT-44104 Kaunas, LT
(73) ELENA ANILIONIENĖ, Undinės g. 16, LT-44104 Kaunas, LT

(74) Aurelija Šidlauskienė, 25, Dr. V. Šidlauskas ir partneriai, UAB, K. Būgos g. 29, LT-44326 Kaunas, LT

(51) 01-01

(54) BANDELĖ

(55)



1.1

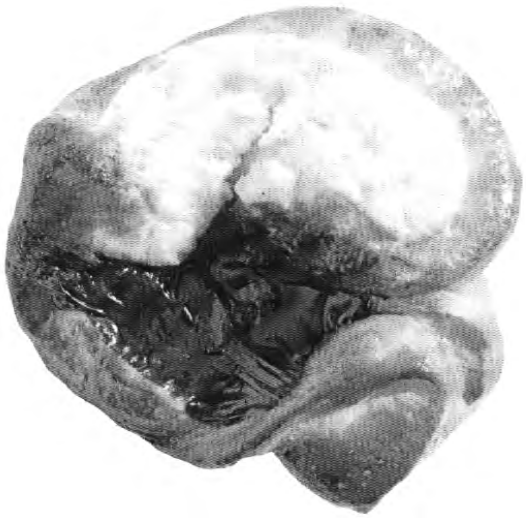

2.1



1.2



2.2



1.3

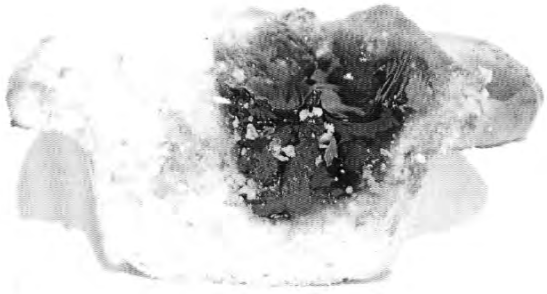

2.3

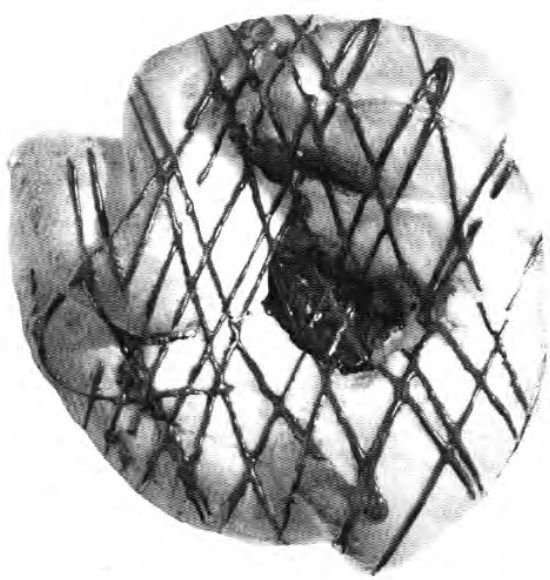

3.1

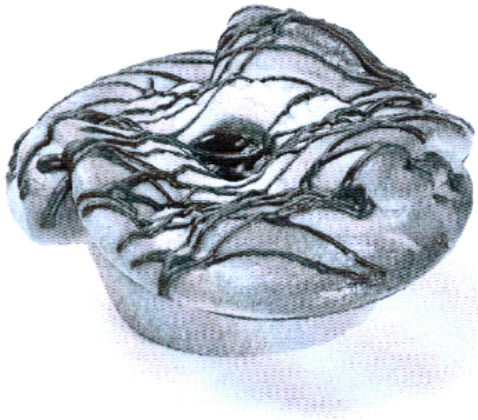

3.2

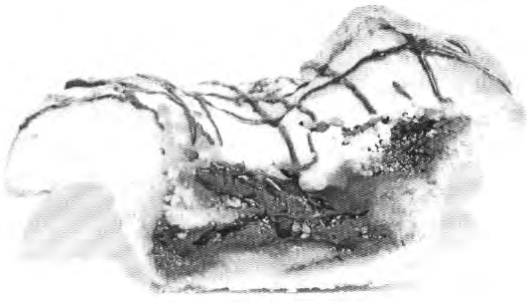

3.3



4.1

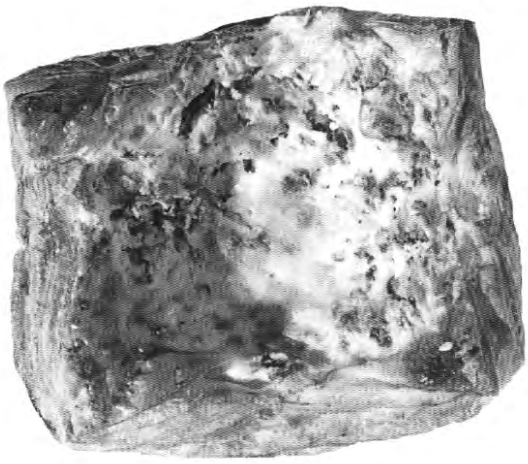

4.2

(11) **1768**
(15) 2013 11 29
(21) 2013 011
(22) 2013 05 28
(18) 2018 05 28
(28) 2
(72) Jūratė Mačiulaitytė, Subačiaus g. 3-6, LT-01302 Vilnius, LT
(73) UŽDAROJI AKCINĖ BENDROVĖ „KALNAPILIO-TAURO GRUPĖ“, Taikos al. 1, LT-35147 Panevėžys, LT
(74) Gediminas Pranevičius, 54, Advokatų kontora VARUL, Konstitucijos pr. 7, LT-09308 Vilnius, LT
(51) 09-01
(54) GĖRIMŲ SKARDINĖS

(55)



1



2

(11) **1769**
(15) 2013 11 29
(21) 2013 012
(22) 2013 05 28
(18) 2018 05 28
(28) 5
(72) Jūratė Mačiulaitytė, Subačiaus g. 3-6, LT-01302 Vilnius, LT
(73) UŽDAROJI AKCINĖ BENDROVĖ „KALNAPILIO-TAURO GRUPĖ“, Taikos al. 1, LT-35147 Panevėžys, LT
(74) Gediminas Pranevičius, 54, Advokatų kontora VARUL, Konstitucijos pr. 7, LT-09308 Vilnius, LT
(51) 09-01
(54) GĖRIMŲ SKARDINĖS
(55)



1


STIPRUSIS ALUS BOCK BEER
Kalnapilis
7·30
PREMIUM
NUO 1902
110

2


ŠVIESUSIS ALUS LAGER BEER
EST 1902
Kalnapilis
GRAND SELECT
100% MIEŽIŲ SALYKLAS
PREMIUM BEER
110

4


ŠVIESUSIS ALUS LAGER BEER
Kalnapilis
DUBBLE
PREMIUM
NUO 1902
110

3


ŠVIESUSIS ALUS LAGER BEER
Kalnapilis
ORIGINAL
PREMIUM
NUO 1902
110

5

Registracijos, išregistruotos pagal Lietuvos Respublikos dizaino įstatymo 30 straipsnį

(11) **838**
(58) 2013 11 29
(73) MERCK SHARP & DOHME CORP, 126 East Lincoln Avenue, Rahway, New Jersey 07065, US

---

(11) **1615**
(58) 2013 11 29
(73) NERIJUS DAUGALAS, Viršuliškių g. 95-56, LT-05114 Vilnius, LT

---

(11) **1616**
(58) 2013 11 29
(73) NERIJUS DAUGALAS, Viršuliškių g. 95-56, LT-05114 Vilnius, LT

---

(11) **1619**
(58) 2013 11 29
(73) UAB „BAUTOPAS“, Savanorių pr. 124, LT-03153 Vilnius, LT

Dizaino galiojimo termino pasibaigimas pagal Lietuvos Respublikos dizaino įstatymo 34 straipsnį

(11) **0353**
(18) 2014 05 13
(73) KONINKLIJKE PHILIPS ELECTRONICS NV, Groenewoudseweg 1, 5621 BA Eindhoven, NL

---

(11) **1499**
(18) 2014 06 25
(73) UAB „KAVINUKAS“, Ateities g. 15, LT-08303 Vilnius, LT

---

(11) **1655**
(18) 2014 05 04
(73) UAB „ITAINA“, A. Juozapavičiaus pr. 82, LT-44001 Kaunas, LT

---

(11) **1656**
(18) 2014 05 07
(73) VŠĮ „VIZUALINIŲ KOMUNIKACIJŲ STUDIJA“, Sausio 13-osios g. 4-4, LT-04343 Vilnius, LT

---

(11) **1658**
(18) 2014 06 12
(73) MANTAS DAMBRAUSKAS, Smilgos g. 7-3, LT-57270 Kėdainiai, LT

---

(11) **1663**
(18) 2014 06 03
(73) AUDRIUS GAUČAS, Jonušavos a. 17, LT-5728 Kėdainiai, LT
ARŪNAS GAUČAS, A. Kanapinsko g. 51, LT-57319 Kėdainiai, LT

Dizaino galiojimo pratęsimas pagal Lietuvos Respublikos dizaino įstatymo 35 straipsnį

(11) **1454**
(15) 2013 11 20
(18) 2018 12 09
(73) TCHIBO GmbH, Ueberseering 18, 22297 Hamburg, DE
(74) Marius Jakulis - Jason, 3, AAA Law, J. Jasinskio g.16 A, LT-03163 Vilnius, LT
(28) 1
(51) 07-01
(54) STIKLINIS INDAS
(55)



1

---

(11) **1457**
(15) 2013 11 20
(18) 2018 11 14
(73) KONINKLIJKE PHILIPS ELECTRONICS NV, Groenewoudseweg 1, 5621 BA Eindhoven, NL
(74) Marius Jakulis - Jason, 3, AAA Law, J. Jasinskio g.16 A, LT-03163 Vilnius, LT
(28) 5
(31)(32)(33) 000019872, 2003 05 15, EM
(51) 26-04
(54) FLUORESCENCINIŲ LEMPŲ COKOLIAI

(55)

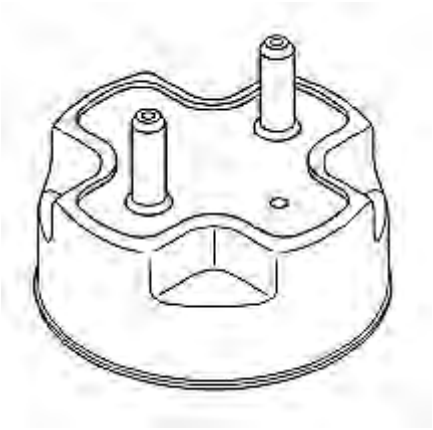

1.1

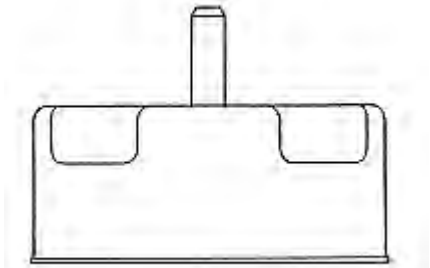

1.2

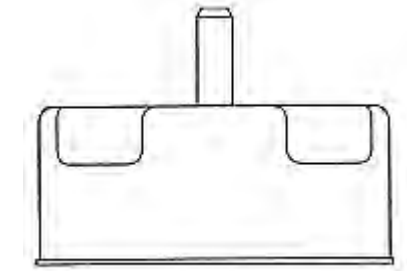

1.3

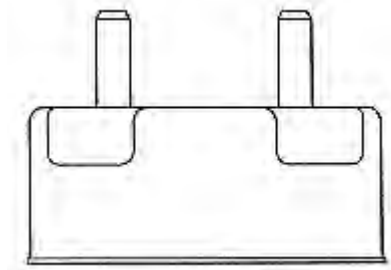

1.4

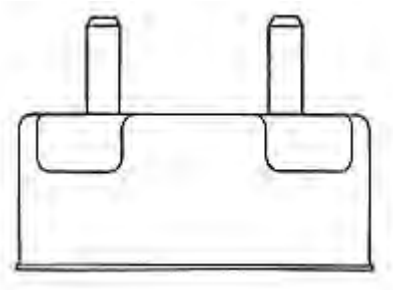

1.5

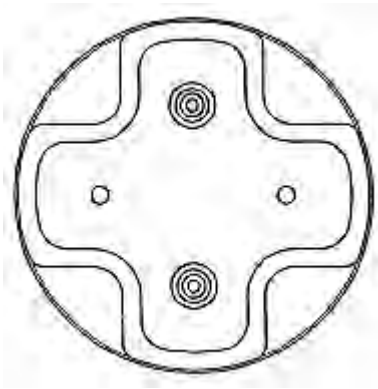

1.6

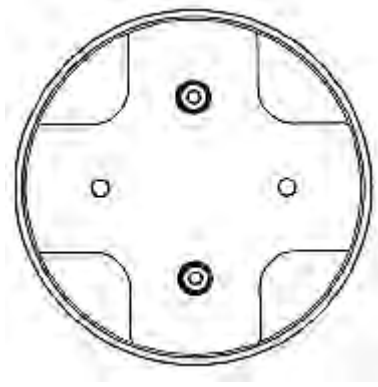

1.7

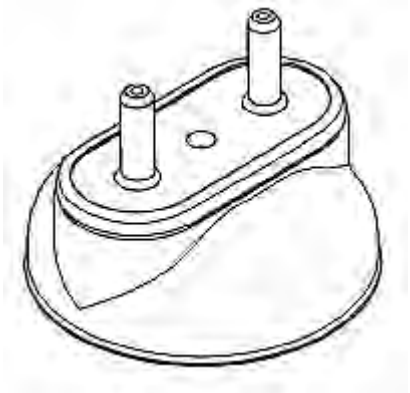

2.1

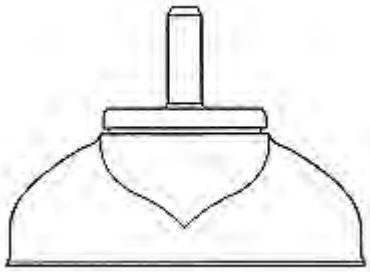

2.2

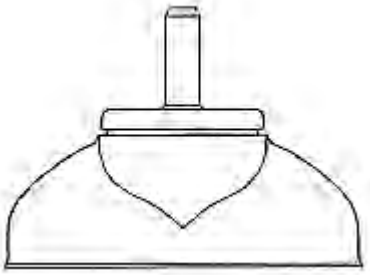

2.3

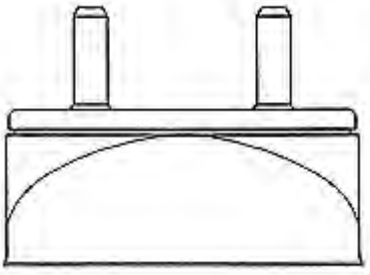

2.4

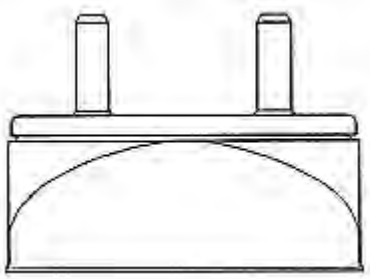

2.5

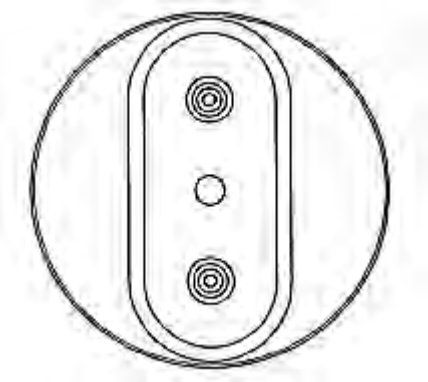

2.6

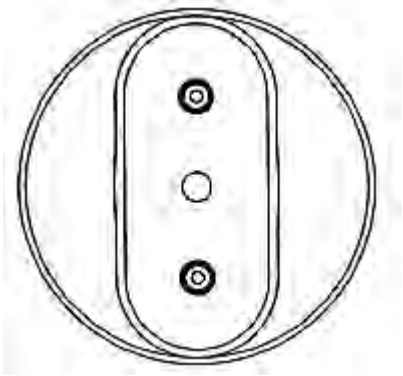

2.7

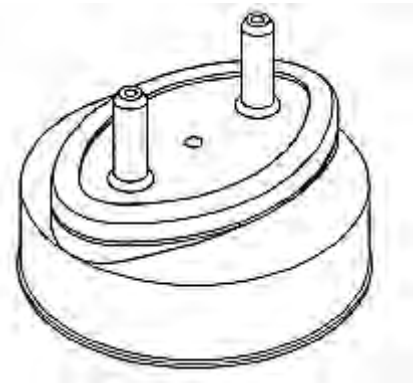

3.1

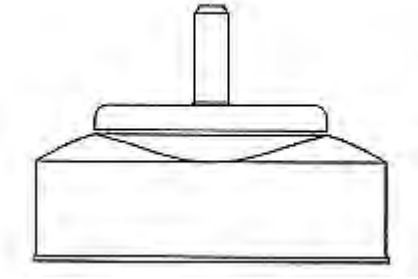

3.2

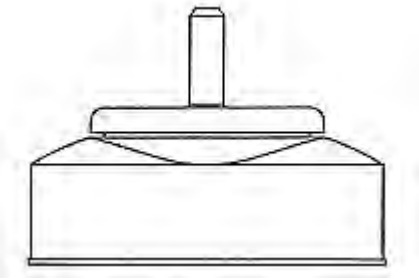

3.3

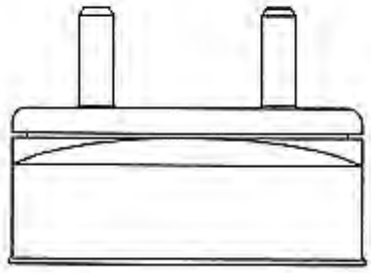

3.4

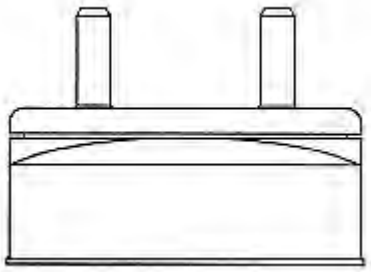

3.5

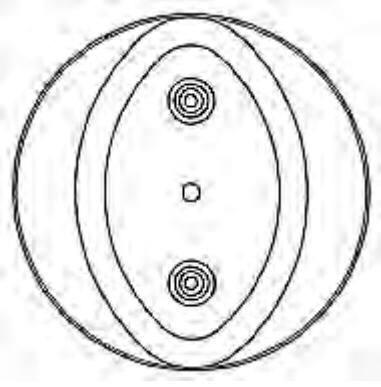

3.6

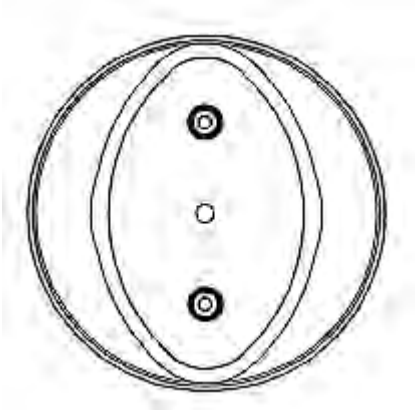

3.7

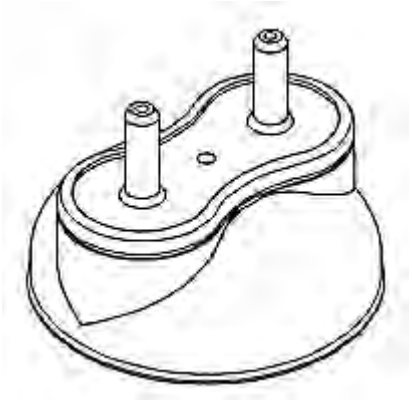

4.1

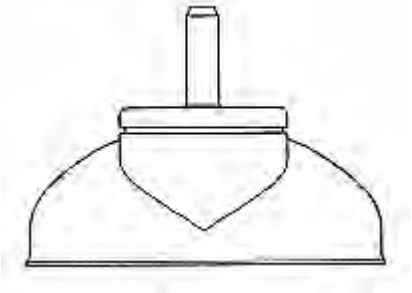

4.2

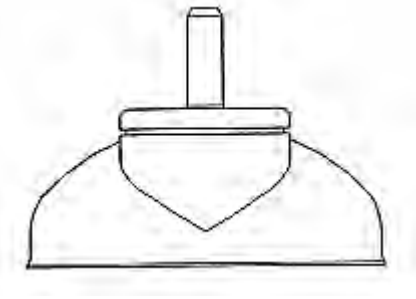

4.3

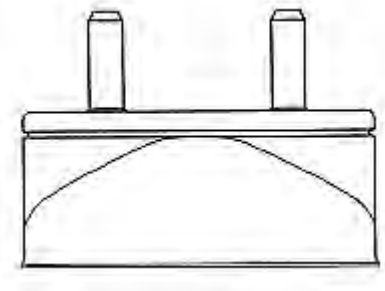

4.4

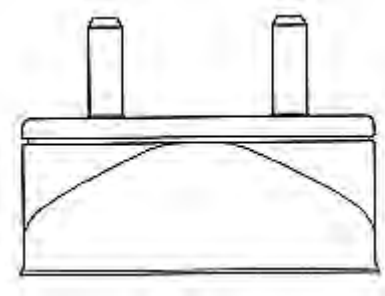

4.5

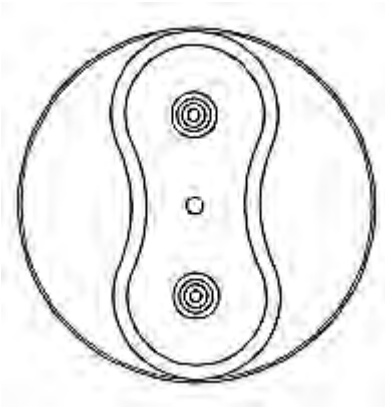

4.6

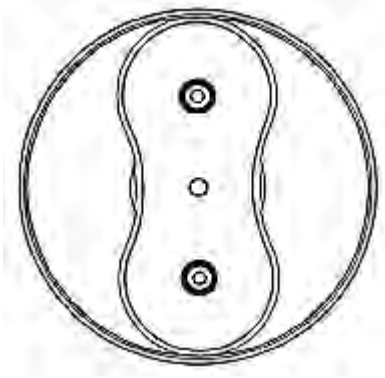

4.7

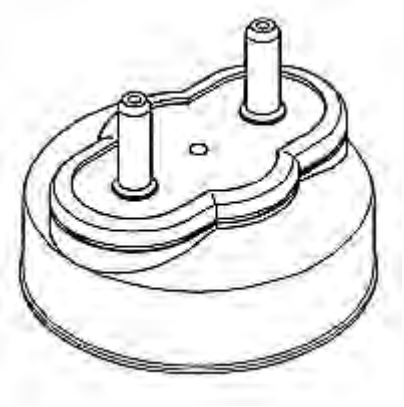

5.1

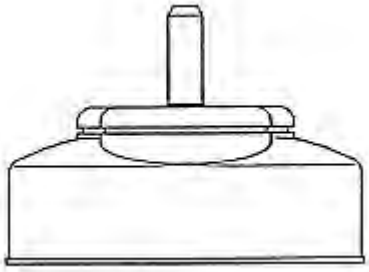

5.2

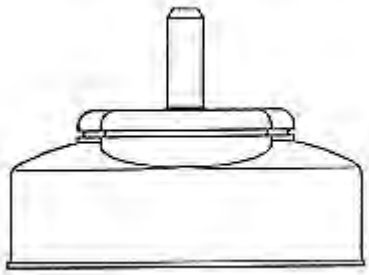

5.3

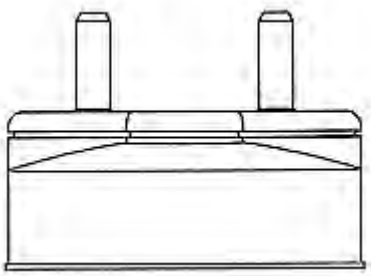

5.4

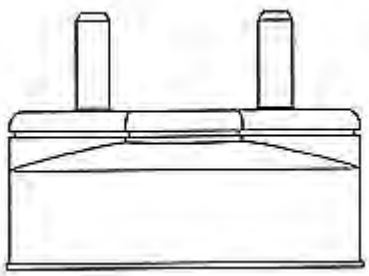

5.5

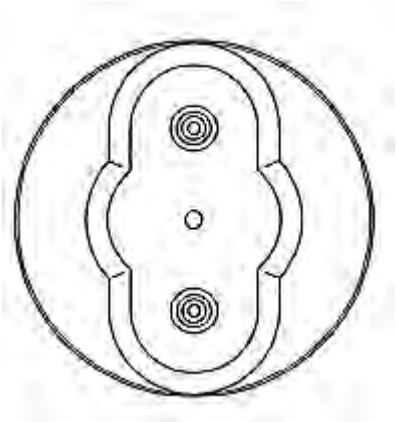

5.6

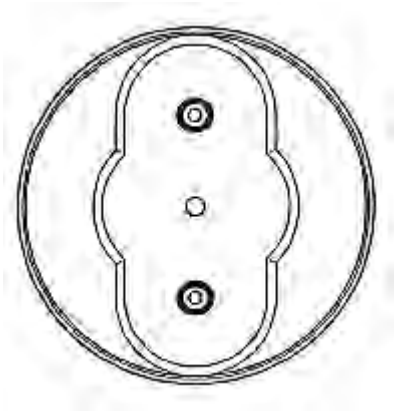

5.7

(11) **1458**
(15) 2013 11 20
(18) 2018 11 14
(73) KONINKLIJKE PHILIPS ELECTRONICS NV, Groenewoudseweg 1, 5621 BA Eindhoven, NL
(74) Marius Jakulis - Jason, 3, AAA Law, J. Jasinskio g.16 A, LT-03163 Vilnius, LT
(28) 6
(31)(32)(33) 000019872, 2003 05 15, EM
(51) 26-04
(54) FLUORESCENCINIŲ LEMPŲ COKOLIAI

(55)

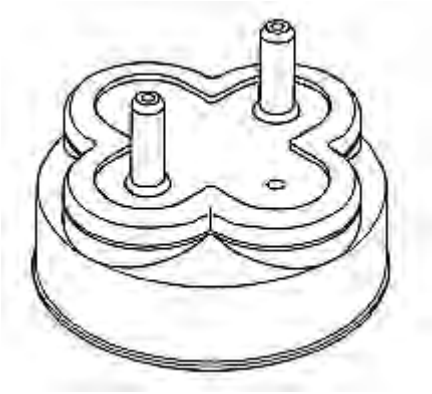

1.1

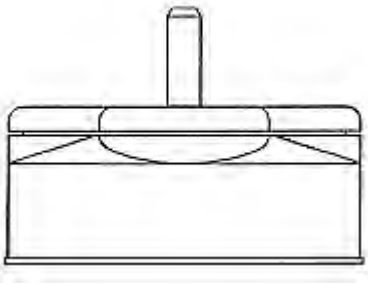

1.2

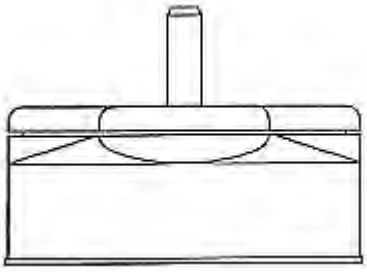

1.3

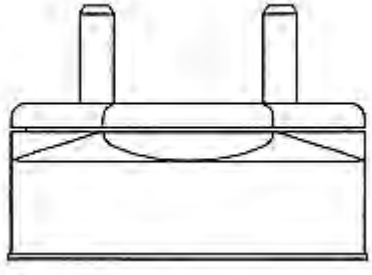

1.4

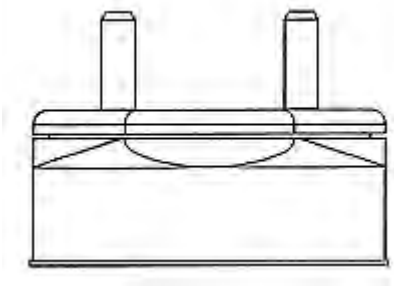

1.5

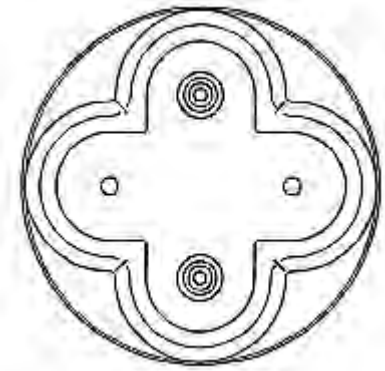

1.6

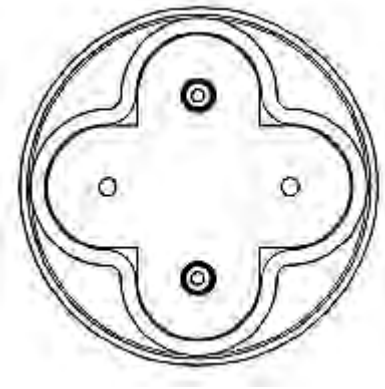

1.7

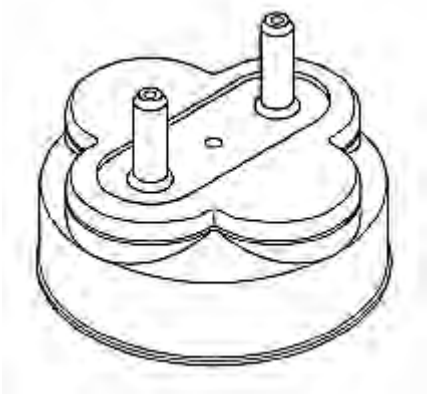

2.1

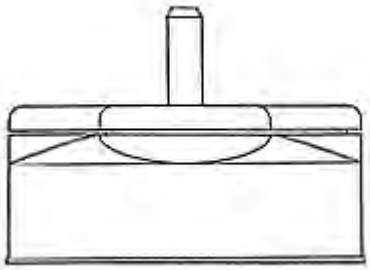

2.2

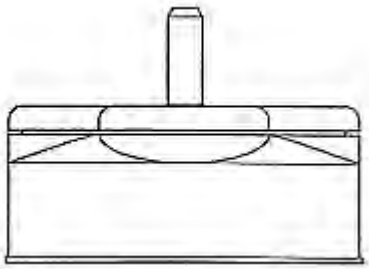

2.3

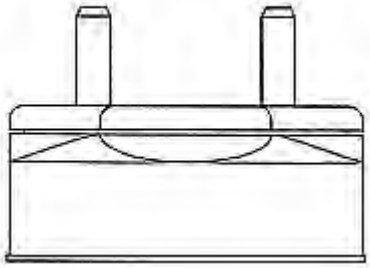

2.4

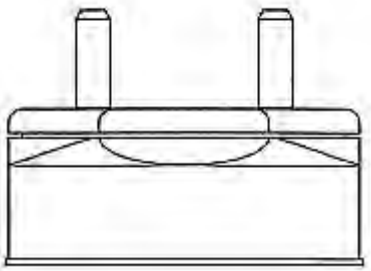

2.5

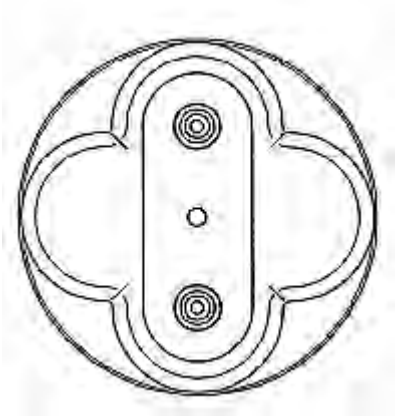

2.6

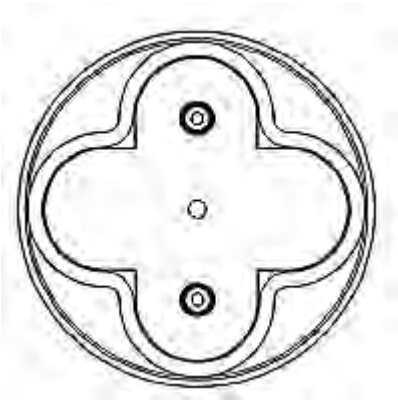

2.7

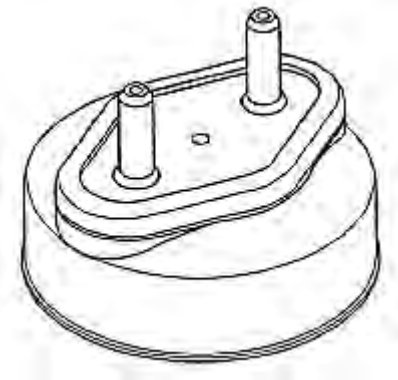

3.1

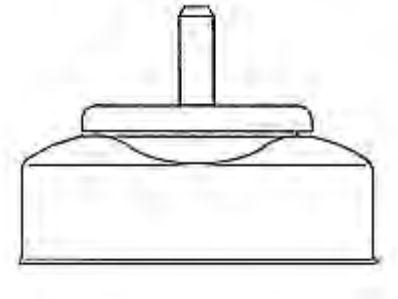

3.2

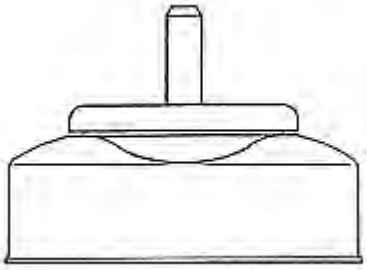

3.3

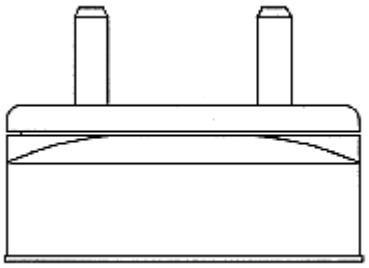

3.4

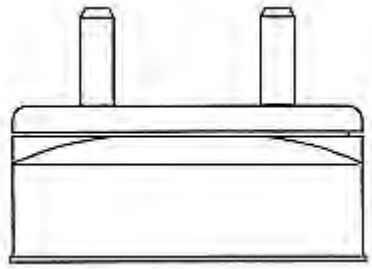

3.5

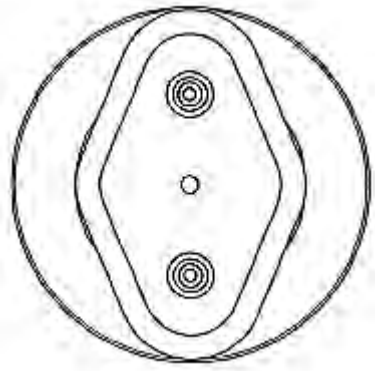

3.6

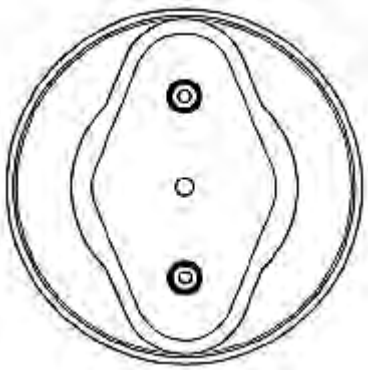

3.7

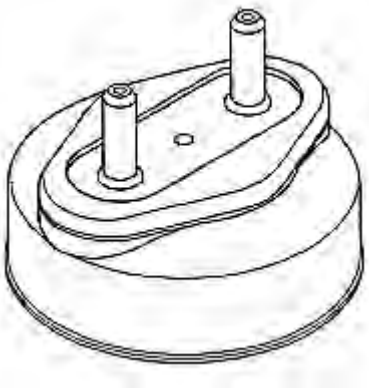

4.1

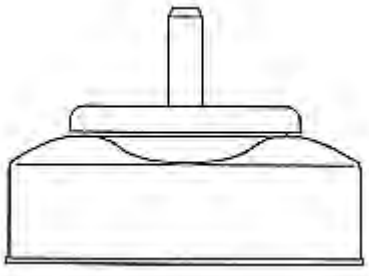

4.2

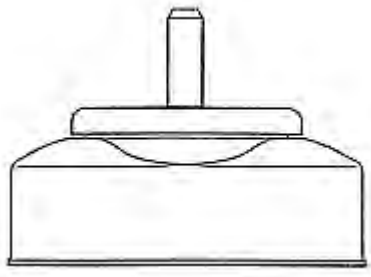

4.3

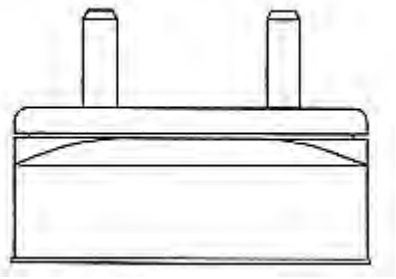

4.4

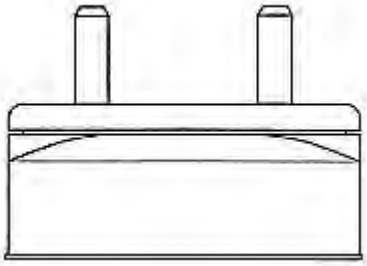

4.5

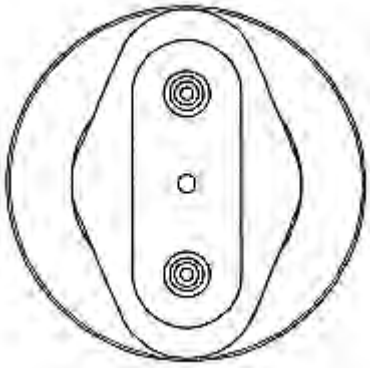

4.6

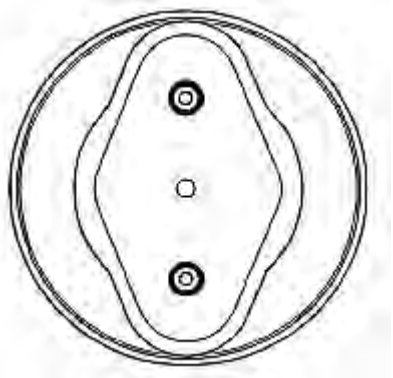

4.7

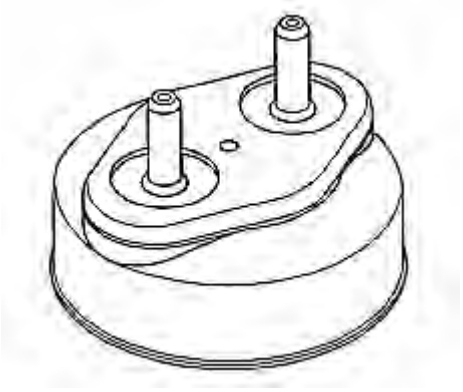

5.1

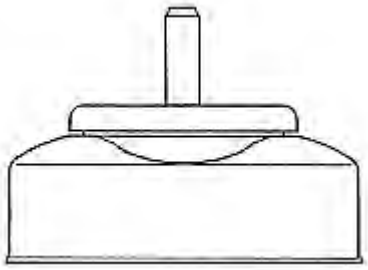

5.2

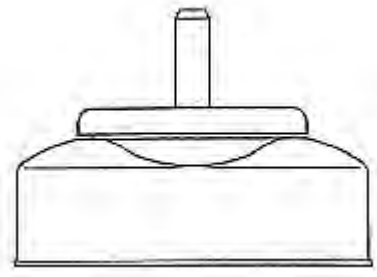

5.3

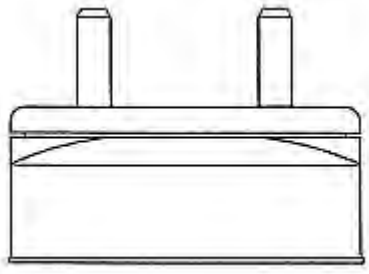

5.4

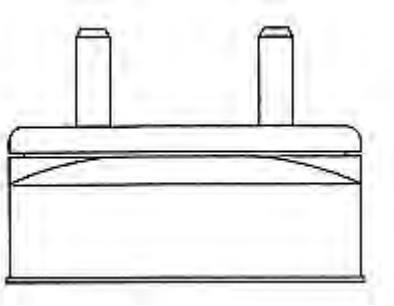

5.5

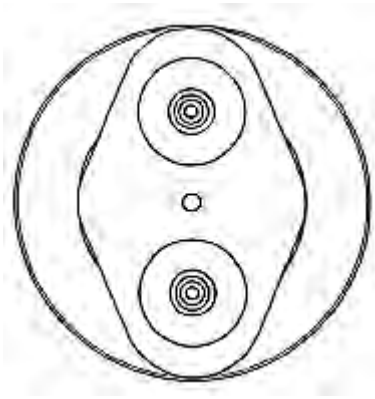

5.6

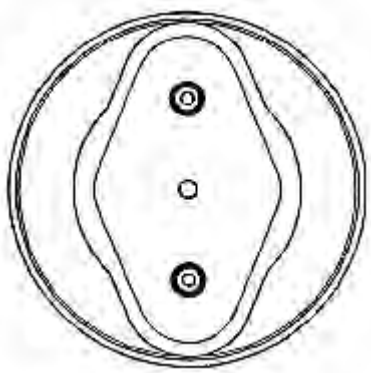

5.7

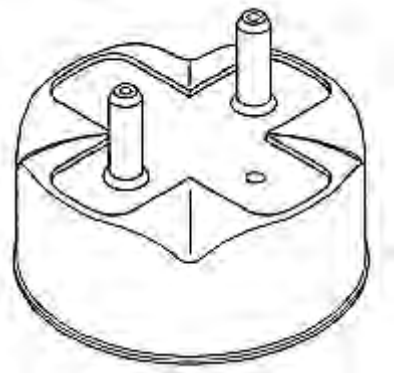

6.1

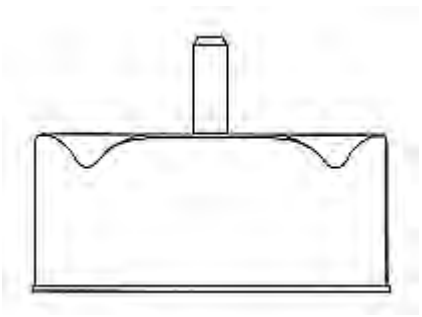

6.2

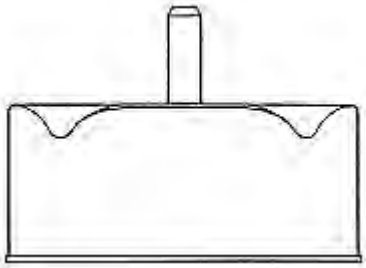

6.3

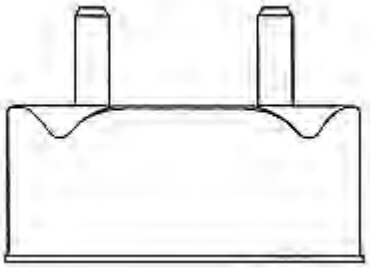

6.4

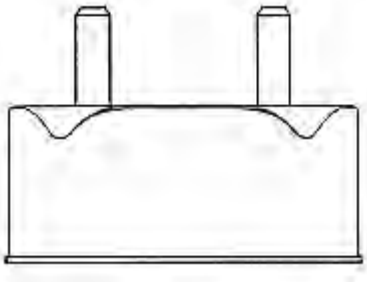

6.5

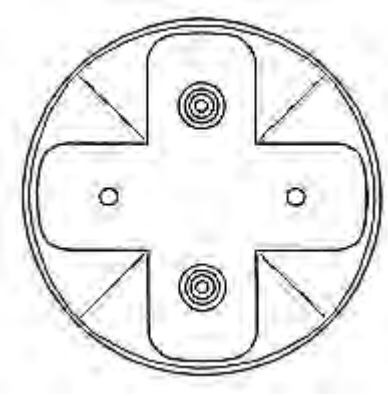

6.6

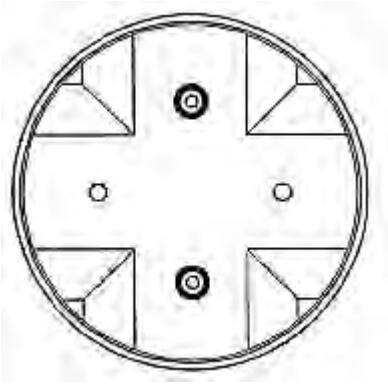

6.7

---

(11) **1459**

(15) 2013 11 20

(18) 2018 11 20

(73) KONINKLIJKE PHILIPS ELECTRONICS NV, Groenewoudseweg 1, 5621 BA Eindhoven, NL

(74) Marius Jakulis - Jason, 3, AAA Law, J. Jasinskio g.16 A, LT-03163 Vilnius, LT

(28) 1

(31)(32)(33) 000034541-0001, 2003 05 28, EM

(51) 28-03

(54) ELEKTRINIS SKUSTUVAS SU INTEGRUOTU EMULSIJOS DALYTUVU

(55)

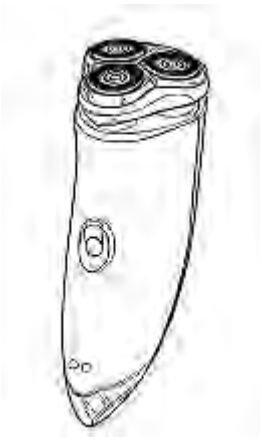

1.1

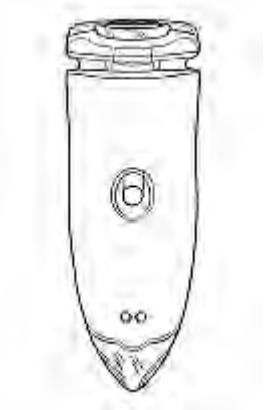

1.2

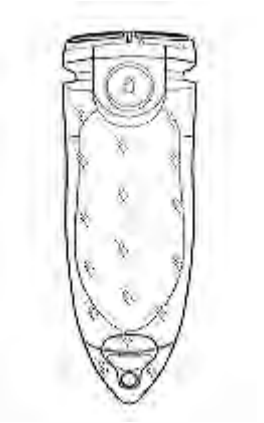

1.3



1.4



1.5



1.6



1.7

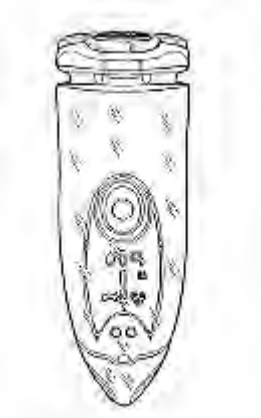

1.2

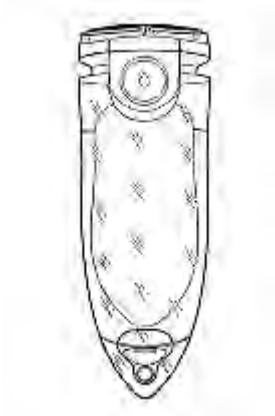

1.3

---

(11) **1460**
(15) 2013 11 20
(18) 2018 11 20
(73) KONINKLIJKE PHILIPS ELECTRONICS NV, Groenewoudseweg 1, 5621 BA Eindhoven, NL
(74) Marius Jakulis - Jason, 3, AAA Law, J. Jasinskio g.16 A, LT-03163 Vilnius, LT
(28) 1
(31)(32)(33) 000034541-0002, 2003 05 28, EM
(51) 28-03
(54) ELEKTRINIS SKUSTUVAS SU INTEGRUOTU EMULSIJOS DALYTUVU
(55)

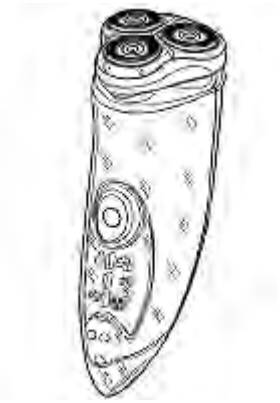

1.1



1.4



1.5



1.6



1.7

VARDINĖ DIZAINO AUTORIŲ IR SAVININKŲ RODYKLĖ

(72) Autorius, valstybės kodas (73) Dizaino savininkas, valstybės kodas	Žymėjimas A - autorius, S - savininkas	(51) Klasifikacijos indeksas	(11) Registracijos numeris
ELENA ANILIONIENĖ, LT	S	01-01	1766
ELENA ANILIONIENĖ, LT	S	01-01	1767
Elena Anilionienė, LT	A	01-01	1766
Elena Anilionienė, LT	A	01-01	1767
Jūratė Mačiulaitytė, LT	A	09-01	1768
Jūratė Mačiulaitytė, LT	A	09-01	1769
UŽDAROJI AKCINĖ BENDROVĖ „KALNAPILIO-TAURO GRUPĖ“, LT	S	09-01	1768
UŽDAROJI AKCINĖ BENDROVĖ „KALNAPILIO-TAURO GRUPĖ“, LT	S	09-01	1769

SISTEMINĖ DIZAINO RODYKLĖ

(51) Klasifikacijos indeksas	(11) Registracijos numeris
01-01	1766
01-01	1767
09-01	1768
09-01	1769

NUMERINĖ DIZAINO RODYKLĖ

(21) Paraiškos numeris	(11) Registracijos numeris
2013 009	1766
2013 010	1767
2013 011	1768
2013 012	1769

9 redakcija

TARPTAUTINĖS DIZAINO KLASIFIKACIJOS KLASIŲ SĄRAŠAS

1 klasė. Maisto produktai.

2 klasė. Drabužiai ir galanterijos gaminiai.

3 klasė. Kelionės reikmenys, dėklai, skėčiai nuo saulės ir asmeniniai reikmenys, nepriskirti prie kitų klasių.

4 klasė. Šepečiai.

5 klasė. Tekstilės gaminiai, dirbtinės ir natūralios lakštinės medžiagos.

6 klasė. Baldai.

7 klasė. Namų apyvokos reikmenys, nepriskirti prie kitų klasių.

8 klasė. Įrankiai ir metalo dirbiniai.

9 klasė. Pakuotės ir konteineriai prekių gabenimui ir laikymui.

10 klasė. Laikrodžiai bei kiti matavimo prietaisai, kontrolės ir signalizavimo prietaisai.

11 klasė. Papuošimui skirti gaminiai.

12 klasė. Transporto arba kėlimo priemonės.

13 klasė. Elektros energijos gamybos, paskirstymo arba transformavimo įranga.

14 klasė. Įrašymo, perdavimo arba informacijos paieškos aparatūra.

15 klasė. Mašinos, nepriskirtos prie kitų klasių.

16 klasė. Fotografijos, kinematografijos aparatūra ir optiniai prietaisai.

17 klasė. Muzikos instrumentai.

18 klasė. Spausdinimo mašinos ir biuro įranga.

19 klasė. Raštinės reikmenys ir biuro įranga, menininkų ir mokymo priemonės.

20 klasė. Prekybos ir reklamos įranga, ženklai.

21 klasė. Žaidimai, žaislai, palapinės ir sporto prekės.

22 klasė. Ginklai, pirotechnikos gaminiai, medžioklės ir žūklės reikmenys ir kenkėjų naikinimo priemonės.

23 klasė. Skysčių paskirstymo įranga, sanitarijos, šildymo, vėdinimo ir oro kondicionavimo įranga, kietasis kuras.

24 klasė. Medicininė ir laboratorinė įranga.

25 klasė. Statybiniai ir konstrukciniai elementai.

26 klasė. Apšvietimo prietaisai.

27 klasė. Tabako gaminiai ir rūkymo reikmenys.

28 klasė. Farmacijos ir kosmetikos produktai, tualetiniai reikmenys ir aparatai.

29 klasė. Priešgaisrinės, saugos technikos ir gelbėjimo priemonės ir įranga.

30 klasė. Gyvūnų laikymo ir jų priežiūros reikmenys.

31 klasė. Maisto arba gėrimų gamybos mašinos ir prietaisai, nepriskirti prie kitų klasių.

32 klasė. Grafiniai simboliai ir logotipai (ženklai), paviršiaus raštai, ornamentika (dekoravimas).

PREKIŲ ŽENKLAI

*(111)** Registracijos numeris
Registration number

(141) Pripažinimo negaliojančia/panaikinimo/išregistravimo data
Date of Invalidation/Cancellation/Lapse

(151) Registracijos data
Registration date

(156) Pratęsimo data
Renewal date

(181) Registracijos termino pasibaigimo data
Expiration date of the registration

(186) Pratęstos registracijos galiojimo pasibaigimo data
Expiration date of the renewal

(210) Paraiškos numeris
Application number

(220) Paraiškos padavimo data
Date of filing the application

(230) Parodos prioriteto data, valstybės kodas**
Exhibition priority date, code of country

(310, 320, 330)
Konvencinio prioriteto paraiškos numeris, data, valstybės kodas
Convention priority application number, date, code of country

(450) Registracijos paskelbimo data
Date of publication of the registration

(511) Tarptautinės prekių ir paslaugų klasifikacijos indeksai, prekių ir/arba paslaugų sąrašas
Indication of International Classification of Goods and Services, list of goods and/or services

(523) Elementai, kuriems naudoti gautas sutikimas
Elements which are used under the consent

(526) Nesaugomi elementai
Disclaimer

(531) Tarptautinės ženklų vaizdinių elementų klasifikacijos indeksai
Indication of International Classification of the Figurative Elements of Marks

(540) Ženklo reprodukcija
Reproduction of the mark

(551) Nuoroda, kad ženklas yra kolektyvinis
Indication that the mark is a collective mark

(554) Nuoroda, kad ženklas yra erdvinis
Indication that the mark is three-dimensional mark

(561) Ženklo transliteracija
Transliteration of the mark

(566) Ženklo vertimas į lietuvių kalbą
Translation of the mark into Lithuanian language

(580) Pakeitimo data
Date of change

(591) Apsaugotų spalvų nuoroda
Indication concerning colors claimed

(641) Paraiškos, paduotos užsienio patentų tarnybai, duomenys (paraiškos numeris, paraiškos padavimo data, valstybės kodas)
Data relating to the application filed with foreign patent office (application number, date of filing of the application, code of country)

(646) Registracijos buvusioje TSRS/Tarptautinės registracijos duomenys (registracijos numeris SU/WO, paraiškos padavimo data/registracijos data, teritorinio išplėtimo data biuletenio numeris, metai)
Data relating to the registration of the mark in the former USSR/International Registration of the mark (registration number:SU/WO, date of filing the application/registration date, date ofextension, number of gazette, year)

(732) Ženklo savininko pavadinimas/vardas, pavardė, adresas, valstybės kodas
Name and address of the proprietor of the mark, code of country

(740) Patentinio patikėtinio registracijos numeris/atstovo vardas, pavardė, adresas, valstybės kodas
Name, registration number of attorney, address of attorney/representative, code of country

(770) Buvusio ženklo savininko pavadinimas/vardas, pavardė, adresas (ženklo perdavimas)
Name and address of the previous applicant or holder (in case of change in ownership)

(771) Buvusio ženklo savininko pavadinimas/vardas, pavardė, adresas
Name and address of the previous applicant or holder (in case of no change in ownership)

(791) Licenciato pavadinimas/vardas, pavardė, adresas, valstybės kodas
Name and address of licensee, code of country

(793) Licencijos termino pasibaigimo data, teisių apimtis
Date of expiration of the license, scope of rights

(800) Tarptautinės registracijos duomenys
International Registration data

Jeigu nurodytas tik klasės numeris ir antraštė (511), ženklas yra registruotas visoms Tarptautinės prekių ir paslaugų klasifikacijos klasės prekėms/paslaugoms.
Where there is only an indication of the class and the heading (511), the mark is registered for all goods/services within the class according to the International Classification of Goods and Services.

* *Pagal PINO standartą ST.60*
** *Pagal PINO standartą ST.3*

Registracijos 67755–67945 pagal Lietuvos Respublikos prekių ženklų įstatymo 16 straipsnį

(111) **67755**
(151) 2013 11 26
(210) 2012 0508
(220) 2012 03 20
(181) 2022 03 20
(732) BAB „VIEVIO PAUKŠTYNAS“, Ausieniškių k., Vievio sen., LT-21365 Elektrėnų sav., LT
(540)



(531) 3.7, 26.1
(511)
29 naminiai paukščiai (mėsos produktai); paukštiena (mėsa), dešros; kepenys, kepenų paštetas; kiaušiniai, kiaušinių baltymai; kiaušinių milteliai; kiaušinių tryniai; sriubų koncentratai; sultinių koncentratai; vištiena (mėsa); vištienos mėsos drebučiai; vištiena (mėsos produktai); jauniklių paukštiena; sriubos; sriubų ruošiniai; sultiniai; sultinių ruošiniai.

---

(111) **67756**
(151) 2013 11 26
(210) 2012 0509
(220) 2012 03 20
(181) 2022 03 20
(732) BAB „VIEVIO PAUKŠTYNAS“, Ausieniškių k., Vievio sen., LT-21365 Elektrėnų sav., LT
(540)



(531) 3.7, 26.1
(511)
29 naminiai paukščiai (mėsos produktai); paukštiena (mėsa), dešros; kepenys, kepenų paštetas; kiaušiniai, kiaušinių baltymai; kiaušinių milteliai; kiaušinių tryniai; sriubų koncentratai; sultinių koncentratai; vištiena (mėsa); vištienos mėsos drebučiai; vištiena (mėsos produktai); jauniklių paukštiena; sriubos; sriubų ruošiniai; sultiniai; sultinių ruošiniai.

---

(111) **67757**
(151) 2013 11 26
(210) 2012 0914
(220) 2012 05 14
(181) 2022 05 14
(732) JONĖ MAKAUSKIENĖ, Minties g. 4-22, LT-01001 Vilnius, LT
LINA JAKELIŪNAITĖ, Rūdninkų g. 6-4, LT-01001 Vilnius, LT
(540)



(531) 27.5
(511)
18 odos ir odų pakaitalai, jų gaminiai, nepriskirti prie kitų klasių; gyvūnų odos, kailiai; lagaminai, kelioniniai krepšiai; lietaus ir saulės skėčiai, lazdos (kriukiai); rimbai, botagai, pakinktai ir balnojimo reikmenys.

---

(111) **67758**
(151) 2013 11 26
(210) 2012 1309
(220) 2012 07 17
(181) 2022 07 17
(732) ADVOKATAS ROLANDAS DŽERVUS, Laisvės pr. 77D, LT-07189 Vilnius, LT
(740) Telesforas Urbaitis, 46, Advokatas Telesforas Urbaitis, Gedimino pr. 28/2-801, LT-01104 Vilnius, LT
(540)



(531) 26.4, 26.11, 29.1
(591) juoda, ruda.
(511)

45 juridinės paslaugos; asmenų ir nuosavybės apsaugos paslaugos; asmeninės ir visuomeninės kitų teikiamos paslaugos, susijusios su individų poreikių tenkinimu; asmeninė apsauga; alternatyvaus ginčų sprendimo paslaugos; apsauga; apsauginių signalizacijų priežiūra; apsaugos konsultacijos; arbitražas; asmens kilmės tyrimai; atstovavimo bylose (bylinėjimosi) paslaugos; autorių teisių vadyba; bagažo tikrinimas saugumo tikslais; civilinės metrikacijos biurai; dingusių žmonių paieška; drabužių nuoma; gaisrų gesinimas; gamyklų tikrinimas saugumo tikslais; genealoginiai tyrimai; gesintuvų nuoma; gyvūnėlių priežiūra (šeimininkams nesant); horoskopų sudarymas; intelektinės nuosavybės konsultacijos; intelektinės nuosavybės licencijavimas; intelektinės nuosavybės priežiūros paslaugos; įvaikinimo agentūrų paslaugos; jaunų merginų lydėjimas viešosiose vietose; kompiuterinių programų licencijavimas (juridinės paslaugos); kremavimas; laidojimo biurai; laidotuvės; naktinė slauga; namų priežiūra; prarastos nuosavybės grąžinimas; priešgaisrinės signalizacijos nuoma; religinių renginių rengimas; seifų nuoma; seklių agentūros; spynų atrakinimas; sričių vardų registravimas (juridinės paslaugos); susitikimų paslaugos; tarpininkavimas; teisiniai tyrimai; vaikų priežiūra; vakarinių drabužių nuoma; vestuvių iškilmių planavimas ir rengimas.

---

(111) **67759**
(151) 2013 11 26
(210) 2012 1332
(220) 2012 07 23
(181) 2022 07 23
(732) GLERA, UAB, Saltoniškių g. 2, LT-08126 Vilnius, LT
(540)



(531) 26.4, 29.1
(591) geltona, mėlyna, raudona.
(511)

35 reklama; verslo vadyba; verslo tvarkyba; įstaigų veikla; algalapių parengimas; artistų verslo vadyba; biuro mašinų ir įrengimų nuoma; buhalterinė apskaita; dokumentų dauginimas; duomenų paieška kompiuterių rinkmenose (kitiems); efektyvumo (veiksmingumo) specialistų paslaugos; ekonominis prognozavimas; fotokopijavimas; fotokopijavimo mašinų nuoma; importo ir eksporto agentūros; informacijos rinkimas kompiuterinėse duomenų bazėse; informacijos sisteminimas kompiuterinėse duomenų bazėse; kainų palyginimo paslaugos; komercijos ar pramonės vadybos pagalba; komercinė informacija ir patarimai vartotojams (konsultacijų teikimas); komercinės informacijos agentūros; kompiuterizuotas rinkmenų (bylų) tvarkymas; laikraščių užsakymas (kitiems); madų šou rengimas pardavimo skatinimo reikmėms; maketavimo paslaugos reklamos tikslams; modelių paslaugos (reklamos reikmėms ar pardavimui skatinti); mokesčių apskaičiavimas; mugių rengimas (komercijos ar reklamos reikmėms); naujienų apžvalgų paslaugos; nuomonių tyrimas; pardavimas aukcione; parduotuvių vitrinų puošimas (tvarkymas); parodų rengimas komercijos ar reklamos reikmėms; paslaugų nuoma (verslo pagalba); pavyzdžių platinimas; perrašinėjimas; personalo komplektavimas; personalo vadybos konsultacijos; prekių pardavimo skatinimas (kitiems); prekių pateikimas žiniasklaidoje pardavimo reikmėms; prekių rodymas; prekių užsakymų administracinis tvarkymas; psichologinis testavimas personalo parinkimo reikmėms; radijo reklama; reklama paštu; reklaminės medžiagos nuoma; reklaminės medžiagos tobulinimas; reklaminių filmų gamyba; reklaminių skelbimų platinimas; reklaminių skilčių rengimas; reklaminių tekstų rašymas; reklaminių tekstų skelbimas; reklamos agentūros; reklamos laiko nuoma žiniasklaidoje; reklamos pristatymas paštu; reklamos vietų nuoma; rėmėjų paieška; rinkodara; rinkos nagrinėjimas; rinkotyra; samdos agentūros; sąskaitų būklės apyskaitų sudarymas; sąskaitų tikrinimas (revizija); sąskaitų-faktūrų išrašymas; savikainos analizė; sekretoriavimas; skelbimų klijavimas; smulkių prekių pardavimo automatų nuoma; spausdinimas (mašinėle); statistinių duomenų rinkimas; stenografavimas; trečiųjų asmenų prekių ir paslaugų licencijavimo komercinis administravimas; tekstų dorojimas; telefoniniai atsakymai (kai abonentas nepasiekiamas); telekomunikacinių paslaugų užsakymas (kitiems); telerinkodaros paslaugos; televizijos reklama; tiekimo paslaugos kitiems (prekių ir paslaugų pirkimas kitiems verslams); verslo informacija; verslo nagrinėjimas; verslo operacijų įvertinimas; verslo organizavimo konsultacijos; verslo patikrinimai; verslo perkėlimo paslaugos; verslo specialistų konsultacijos; verslo tyrimai; verslo vadyba (sportininkams); verslo vadybos ir organizavimo konsultacijos; verslo vadybos konsultacijos; verslo vadybos pagalba; verslo vadybos patarėjų paslaugos; viešas reklamavimas; viešasis elektroninis reklamavimas kompiuterių tinkle; viešbučių verslo vadyba; visuomenės informavimas.

39 vežimas; prekių pakavimas ir sandėliavimas; kelionių rengimas; arklių nuoma; atliekų išvežimas ir laikymas; autobusų transportas; automobilių nuoma; automobilių statymas; automobilių stovėjimo vietų nuoma; automobilių transportas; baldų vežimas; ekskursijos (turistinės); elektros energijos paskirstymas; energijos paskirstymas; fizinis elektroninių duomenų ar dokumentų saugojimas; frachtavimas; frachtavimas (krovinių vežimas laivais); gabenimas baržomis; garažų nuoma; geležinkelio keleivinių vagonų nuoma; geležinkelio platformų nuoma; geležinkelių transportas; gėlių pristatymas; informacija apie kelių eismą; informacija apie sandėliavimą; informacija apie vežimą; iškylos valtimis; išpilstymo į butelius paslaugos; jūrų kelionių rengimas; jūrų transportas; keleivių vežiojimas; keliautojų lydėjimas; kelionių užsakymai; keltų transportas; krovinių ekspedijavimas; krovinių ekspedijavimo tarpininkavimas; krovinių iškrovimas; krovinių nešiojimas; krovinių vežimas automobilių transportu; krovinių vežimo tarpininkavimas; kurjerių paslaugos (pranešimai ar prekės); laikraščių pristatymas; laivų gelbėjimas; laivų nuvilkimas nuo seklumos; laivų pakrovimas ar iškrovimas; laivų tarpininkavimas; ledlaužių paslaugos; lenktyninių automobilių nuoma; ligonių vežiojimo kėdžių nuoma; narų aprangos nuoma; narų varpų nuoma; nuskendusio turto gelbėjimas; orlaivių nuoma; orlaivių variklių nuoma; oro transportas; pagalba sugedus transporto priemonei (vilkimas); palydovų paleidimas kitiems; pašto frankavimas; perkraustymo paslaugos; pervežimų lichteriais paslaugos; pilotavimas; pranešimų pristatymas (laiškų, telegramų); prekių pakavimas; prekių pristatymas; prekių pristatymas paštu; prekių saugojimas; prekių vyniojimas; sandėlių konteinerių nuoma; sandėlių nuoma; sanitarinis transportas; saugus vertybių gabenimas; siuntinių pristatymas; šaldiklių nuoma; šaldytuvų nuoma; šarvuotųjų automobilių transportas; šiukšlių išvežimas ir laikymas; šliuzo vartų valdymas; taksi transportas; tramvajų transportas; transporto gelbėjimas; transporto logistika; transporto priemonių nuoma; transporto priemonių stogo bagažinių nuoma; transporto tarpininkavimas; turistinių autobusų nuoma; turistų lydėjimas; turistų vežiojimas; turto gelbėjimas; upių transportas; užšaldyto maisto šaldytuvų nuoma; vairuotojo (samdomo) paslaugos; valčių nuoma; valčių sandėliavimas; vamzdynų transportas; vandens paskirstymas; vandens tiekimas; vandens transportas; vežimas kinkomuoju transportu; vežimo užsakymas; vežiojimų užsakymas; vietų užsakymas (kelionėms); vilkimas.

43 maisto ir gėrimų parūpinimo paslaugos; laikinas apgyvendinimas; apgyvendinimo biurai (viešbučiai, pensionai); aprūpinimas maistu ir gėrimais; apšvietimo priemonių nuoma (ne teatrui ar televizijos studijoms); barų paslaugos; geriamojo vandens dalytuvų nuoma; gyvūnų pensionai; kavinės; kavos barai; kėdžių, stalų, staltiesių, stiklo dirbinių nuoma; kilnojamųjų statinių nuoma; laikino būsto parūpinimas; lopšeliai; maisto gaminimo (virimo, kepimo) aparatų nuoma; moteliai; palapinių nuoma; pensionai (apstatyti kambariai ir maitinimas); pensionų rezervavimas; poilsio stovyklaviečių paslaugos; restoranai; savitarnos restoranai; senelių namai; susitikimo patalpų nuoma; trumpa patalpų nuoma; trumpo poilsio stovyklų paslaugos (nuomojamos patalpos); turizmo bazės; užkandinės; valgyklos; viešbučiai; viešbučių rezervavimas.

---

(111) **67760**
(151) 2013 11 26
(210) 2012 1333
(220) 2012 07 23
(181) 2022 07 23
(732) GLERA, UAB, Saltoniškių g. 2, LT-08126 Vilnius, LT
(540)



(531) 26.11, 27.5, 29.1
(591) geltona, raudona, mėlyna.
(511)

35 reklama; verslo vadyba; verslo tvarkyba; įstaigų veikla; algalapių parengimas; artistų verslo vadyba; biuro mašinų ir įrengimų nuoma; buhalterinė apskaita; dokumentų dauginimas; duomenų paieška kompiuterių rinkmenose (kitiems); efektyvumo (veiksmingumo) specialistų paslaugos; ekonominis prognozavimas; fotokopijavimas; fotokopijavimo mašinų nuoma; importo ir eksporto agentūros; informacijos rinkimas kompiuterinėse duomenų bazėse; informacijos sisteminimas kompiuterinėse duomenų bazėse; kainų palyginimo paslaugos; komercijos ar pramonės vadybos pagalba; komercinė informacija ir patarimai vartotojams (konsultacijų teikimas); komercinės informacijos agentūros; kompiuterizuotas rinkmenų (bylų) tvarkymas; laikraščių užsakymas (kitiems); madų šou rengimas pardavimo skatinimo reikmėms; maketavimo paslaugos reklamos tikslams; modelių paslaugos (reklamos reikmėms ar pardavimui skatinti); mokesčių apskaičiavimas; mugių rengimas (komercijos ar reklamos reikmėms); naujienų apžvalgų paslaugos; nuomonių tyrimas; pardavimas aukcione; parduotuvių vitrinų puošimas (tvarkymas); parodų rengimas komercijos ar

reklamos reikmėms; paslaugų nuoma (verslo pagalba); pavyzdžių platinimas; perrašinėjimas; personalo komplektavimas; personalo vadybos konsultacijos; prekių pardavimo skatinimas (kitiems); prekių pateikimas žiniasklaidoje pardavimo reikmėms; prekių rodymas; prekių užsakymų administracinis tvarkymas; psichologinis testavimas personalo parinkimo reikmėms; radijo reklama; reklama paštu; reklaminės medžiagos nuoma; reklaminės medžiagos tobulinimas; reklaminių filmų gamyba; reklaminių skelbimų platinimas; reklaminių skilčių rengimas; reklaminių tekstų rašymas; reklaminių tekstų skelbimas; reklamos agentūros; reklamos laiko nuoma žiniasklaidoje; reklamos pristatymas paštu; reklamos vietų nuoma; rėmėjų paieška; rinkodara; rinkos nagrinėjimas; rinkotyra; samdos agentūros; sąskaitų būklės apyskaitų sudarymas; sąskaitų tikrinimas (revizija); sąskaitų-faktūrų išrašymas; savikainos analizė; sekretoriavimas; skelbimų klijavimas; smulkių prekių pardavimo automatų nuoma; spausdinimas (mašinėle); statistinių duomenų rinkimas; stenografavimas; trečiųjų asmenų prekių ir paslaugų licencijavimo komercinis administravimas; tekstų dorojimas; telefoniniai atsakymai (kai abonentas nepasiekiamas); telekomunikacinių paslaugų užsakymas (kitiems); telerinkodaros paslaugos; televizijos reklama; tiekimo paslaugos kitiems (prekių ir paslaugų pirkimas kitiems verslams); verslo informacija; verslo nagrinėjimas; verslo operacijų įvertinimas; verslo organizavimo konsultacijos; verslo patikrinimai; verslo perkėlimo paslaugos; verslo specialistų konsultacijos; verslo tyrimai; verslo vadyba (sportininkams); verslo vadybos ir organizavimo konsultacijos; verslo vadybos konsultacijos; verslo vadybos pagalba; verslo vadybos patarėjų paslaugos; viešas reklamavimas; viešasis elektroninis reklamavimas kompiuterių tinkle; viešbučių verslo vadyba; visuomenės informavimas.

39 vežimas; prekių pakavimas ir sandėliavimas; kelionių rengimas; arklių nuoma; atliekų išvežimas ir laikymas; autobusų transportas; automobilių nuoma; automobilių statymas; automobilių stovėjimo vietų nuoma; automobilių transportas; baldų vežimas; ekskursijos (turistinės); elektros energijos paskirstymas; energijos paskirstymas; fizinis elektroninių duomenų ar dokumentų saugojimas; frachtavimas; frachtavimas (krovinių vežimas laivais); gabenimas baržomis; garažų nuoma; geležinkelio keleivinių vagonų nuoma; geležinkelio platformų nuoma; geležinkelių transportas; gėlių pristatymas; informacija apie kelių eismą; informacija apie sandėliavimą; informacija apie vežimą; iškylos valtimis; išpilstymo į butelius paslaugos; jūrų kelionių rengimas; jūrų transportas; keleivių vežiojimas; keliautojų lydėjimas; kelionių užsakymai; keltų transportas; krovinių ekspedijavimas; krovinių ekspedijavimo tarpininkavimas; krovinių iškrovimas; krovinių nešiojimas; krovinių vežimas automobilių transportu; krovinių vežimo tarpininkavimas; kurjerių paslaugos (pranešimai ar prekės); laikraščių pristatymas; laivų gelbėjimas; laivų nuvilkimas nuo seklumos; laivų pakrovimas ar iškrovimas; laivų tarpininkavimas; ledlaužių paslaugos; lenktyninių automobilių nuoma; ligonių vežiojimo kėdžių nuoma; narų aprangos nuoma; narų varpų nuoma; nuskendusio turto gelbėjimas; orlaivių nuoma; orlaivių variklių nuoma; oro transportas; pagalba sugedus transporto priemonei (vilkimas); palydovų paleidimas kitiems; pašto frankavimas; perkraustymo paslaugos; pervežimų lichteriais paslaugos; pilotavimas; pranešimų pristatymas (laiškų, telegramų); prekių pakavimas; prekių pristatymas; prekių pristatymas paštu; prekių saugojimas; prekių vyniojimas; sandėlių konteinerių nuoma; sandėlių nuoma; sanitarinis transportas; saugus vertybių gabenimas; siuntinių pristatymas; šaldiklių nuoma; šaldytuvų nuoma; šarvuotųjų automobilių transportas; šiukšlių išvežimas ir laikymas; šliuzo vartų valdymas; taksi transportas; tramvajų transportas; transporto gelbėjimas; transporto logistika; transporto priemonių nuoma; transporto priemonių stogo bagažinių nuoma; transporto tarpininkavimas; turistinių autobusų nuoma; turistų lydėjimas; turistų vežiojimas; turto gelbėjimas; upių transportas; užšaldyto maisto šaldytuvų nuoma; vairuotojo (samdomo) paslaugos; valčių nuoma; valčių sandėliavimas; vamzdynų transportas; vandens paskirstymas; vandens tiekimas; vandens transportas; vežimas kinkomuoju transportu; vežimo užsakymas; vežiojimų užsakymas; vietų užsakymas (kelionėms); vilkimas.

43 maisto ir gėrimų parūpinimo paslaugos; laikinas apgyvendinimas; apgyvendinimo biurai (viešbučiai, pensionai); aprūpinimas maistu ir gėrimais; apšvietimo priemonių nuoma (ne teatrui ar televizijos studijoms); barų paslaugos; geriamojo vandens dalytuvų nuoma; gyvūnų pensionai; kavinės; kavos barai; kėdžių, stalų, staltiesių, stiklo dirbinių nuoma; kilnojamųjų statinių nuoma; laikino būsto parūpinimas; lopšeliai; maisto gaminimo (virimo, kepimo) aparatų nuoma; moteliai; palapinių nuoma; pensionai (apstatyti kambariai ir maitinimas); pensionų rezervavimas; poilsio stovyklaviečių paslaugos; restoranai; savitarnos restoranai; senelių namai; susitikimo patalpų nuoma; trumpa patalpų nuoma; trumpo poilsio stovyklų paslaugos (nuomojamos patalpos); turizmo bazės; užkandinės; valgyklos; viešbučiai; viešbučių rezervavimas.

---

(111) **67761**
(151) 2013 11 26
(210) 2012 1538
(220) 2012 08 24
(181) 2022 08 24
(732) TGNY HOLDINGS INC, 3500 South Dupont Highway, Dover, Delaware 19901, Kent, US
(740) Vaclovas Kiškis, 47, Adomaičiai, Lavoriškių pšt., LT-15032 Vilniaus r., LT

(540)



(561) Zolotoj STANDART VODKA

(531) 2.1, 3.7, 25.1, 25.3, 26.1, 28.5

(511)

32 alus; mineralinis ir gazuotas vanduo ir kiti gaivieji gėrimai; vaisių gėrimai ir vaisių sultys; sirupai ir kiti gėrimų gaminimo mišiniai; alaus misa; apynių ekstraktai (alui daryti); daržovių sultys (gėrimai); esencijos (gėrimams gaminti); gaivieji alavijų gėrimai; gaivieji aperityvai; gaivieji gėrimai; gaivieji kokteiliai; gaivieji medaus gėrimai; gaivieji vaisių ekstraktai; gaivieji vaisių sulčių gėrimai; gazuotas vanduo; gazuoto vandens gaminimo preparatai; gazuotų gėrimų gaminimo milteliai; gazuotų gėrimų gaminimo pastilės; geriamas vanduo (buteliuose); gėrimų gaminimo preparatai; gira (gaivusis gėrimas); imbierinis alus; išrūgų gėrimai; izotoniniai (netonizuojantys) gėrimai; ličio vanduo (gaivusis gėrimas su ličio druskomis); likerių gaminimo preparatai; limonadai; migdolų pienas (gėrimas); mineralinio vandens gaminimo preparatai; mineralinis vanduo (gėrimas); misa; oršadas (migdolų pieno gėrimas); pomidorų sultys (gėrimas); salyklinė misa; salyklinis alus; sarsaparylius (gaivusis gėrimas); selteris; sidras (gaivieji gėrimai); sirupai (gėrimams); sirupai (limonadui); sodos vanduo; šerbetas (gėrimas); tiršti vaisių kokteiliai; vaisių nektarai (gaivieji); vandenys (gėrimai); vynuogių misa (nefermentuota); žemės riešutų pienas (gaivusis gėrimas).

33 svaigieji gėrimai (išskyrus alų); anyžių degtinė; anyžių likeris; aperityvai; aperityvai (virškinimą skatinantys likeriai ir spiritiniai gėrimai); arakas; brendis; degtinė (rusiška); distiliuoti gėrimai; džinas (kadagių degtinė); kiurasao (likeris); kokteiliai; kriaušių sidras; likeriai; midus; pikė (vynuogių išspaudų vynas); pipirmėčių likeriai; ryžių degtinė; romas (svaigusis gėrimas); sakė (japoniška ryžių degtinė); sidras; spiritinės esencijos; spiritiniai ekstraktai; spiritiniai gėrimai; sumaišyti svaigieji gėrimai (išskyrus alaus gėrimus); svaigieji gėrimai su vaisiais; trauktinės (karčiosios); vaisių ekstraktai (spiritiniai); viskis; vynas; vyšnių degtinė.

---

(111) **67762**

(151) 2013 11 26

(210) 2012 1601

(220) 2012 09 06

(181) 2022 09 06

(732) AKCINĖ BENDROVĖ „NAUJOJI RŪTA“, V. Bielskio g.15, LT-76176 Šiauliai, LT

(540)

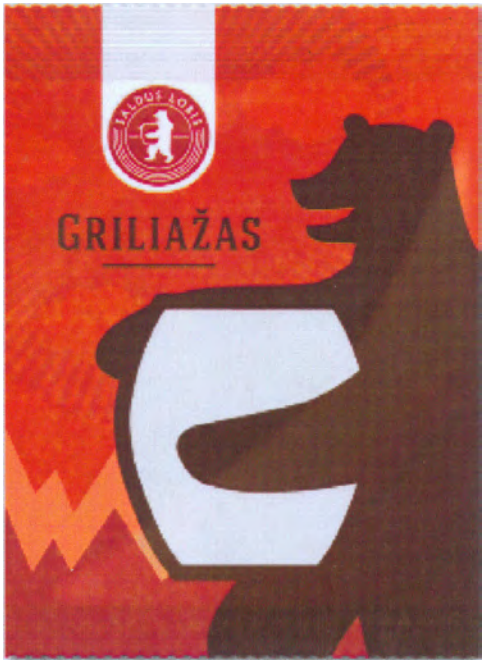

(531) 1.3, 3.1, 19.1, 24.3, 25.1, 29.1

(591) raudona, šviesiai raudona, tamsiai raudona, balta, ruda.

(511)

30 kava, arbata, kakava ir kavos pakaitalai; ryžiai; tapijoka ir sago kruopos; miltai ir grūdų produktai; duona, pyragas ir konditerijos gaminiai; ledai; cukrus, medus, sirupas; mielės, kepimo milteliai; druska; garstyčios; actas, padažai; prieskoniai; ledas; actas; alaus actas; anyžių sėklos; arabiškos daržovių salotos su traiškytais kviečiais ir aliejumi (tabulė); arbata; arbata su ledais; arbatžolių gėrimai; aromatinės medžiagos (išskyrus eterinius aliejus); aromatiniai preparatai (maistui); aštrūs marinuotų daržovių prieskoniai (su garstyčiomis); augaliniai preparatai, naudojami kaip kavos pakaitalai; avižiniai maisto produktai; avižiniai miltai; avižų dribsniai; avižų grūstmilčiai; baltymingieji javainių batonėliai; bandelės; bičių pienelis; bičių pikis

(propolis); biskvitai; blynai; blynų vyniotiniai su sūrio ar daržovių įdaru (takos); bulviniai miltai (maistui); chalva; cikorija (kavos pakaitalas); cinamonas (prieskonis); cukrus; desertiniai putėsiai (konditerija); dešrų rišamosios medžiagos; dribsniai (grūdų produktai); dumbliai (prieskoniai); duona; duonos trupiniai; džiūvėsiai; garstyčios; garstyčių milteliai; gėrimų aromatinės medžiagos (išskyrus eterinius aliejus); glitimas (paruoštas maistui); glitimo priedai (kulinarijos reikmėms); gliukozė (kulinarijos reikmėms); grūdų produktai; gvazdikėliai (prieskoniai); ilgosios ciberžolės (maistui); imbieras (prieskonis); imbieriniai meduoliai; javainiai (dribsniai su priedais); javiniai užkandžiai; jūros vanduo (maistui virti); kakava; kakavos gėrimai; kakavos gėrimai su pienu; kakavos produktai; Kalėdų eglučių konditeriniai papuošalai; kapariai (prieskoniai); karamelės (saldainiai); karis (indiškas prieskonis); kava; kavos aromatinės medžiagos; kavos gėrimai; kavos pakaitalai; kečupas (pomidorų padažas); kepimo milteliai; kepimo soda (sodos bikarbonatas kepimo reikmėms); kepiniai; kepinių aromatinės medžiagos (išskyrus eterinius aliejus); kepinių glajus (cukraus glajus); kepinių sausieji mišiniai; kepinių tešla; konditerijos gaminiai; konditerijos gaminiai su migdolais; konservuotos prieskoninės žolės (prieskoniai); košės su pienu; kramtomoji guma; krekeriai (užkandžių sausainiai); kukurūzai (malti); kukurūzai (skrudinti); kukurūzai (smulkinti); kukurūzai (spraginti); kukurūziniai miltai; kukurūzų dribsniai; kukurūzų košė; kukurūzų kruopos; kukurūzų spragėsiai; kumpio aptepai; kuskusas (manų kruopos); kvapieji pipirai; kviečių gemalai (žmonių maistui); kvietiniai miltai; lakricos lazdelės (konditerija); lakštiniai (makaronai); ledai; ledas (šaldymui); ledinukai; lukštenti miežiai; lukštentos avižos; maistinės kruopos; maistinis krakmolas; maisto konservavimo druska; maisto produktų esencijos (išskyrus eterines esencijas ir eterinius aliejus); majonezas; makaronai; makaronų tešla; maliniai; maltozė; manų kruopos; marcipanai; marinatai; medus; melasa (maistui); melasos sirupas; mėsėčiai (koldūnai); mėsos minkštinimo medžiagos (naudojamos namų sąlygomis); mėsos padažai; mėtos (konditerijai); mielės; miežinės kruopos; miežiniai miltai; migdoliniai sausainiai (konditerijos gaminiai); migdolų tešla; miltai; miltiniai konditerijos gaminiai; miltiniai maisto produktai; miltinių maisto produktų tešlos; muskatų riešutai; natūralios saldinamosios medžiagos; natūralus ar dirbtinis ledas; nerauginta duona; neskrudinta kava; padažai (uždarai); paprikos (prieskoniai); paruošti lakštinių patiekalai; pastilės (konditerija); pestas (padažas); picos; pipirai; pyragai; pyragai su aštriu vaisių įdaru (quiches); pyragai su įdaru; pyragai su mėsos įdaru; pyragaičiai su įdaru (kepiniai); pyragaičiai su mėsa; pyragaičiai su paštetu; pyragėliai su daržovių įdaru (pavasariniai pyragėliai); pyragų tešla; plaktos grietinėlės tirštikliai; ploni makaronai (vermišeliai); pomidorų padažas; pralinė (trinti riešutai su cukrumi); prieskoniai; prieskoniai (aštrieji); prieskoniai (kvapieji); prieskoniai (padažai); pudingai; pupiniai miltai; raugai; ryžiai; ryžių kepiniai; ryžių užkandžiai; rupūs kukurūziniai miltai; sago kruopos; saldainiai (ledinukai); saldainiai su minkštu įdaru; saldieji konditerijos gaminiai; saldymedžiai (konditerija); saldus pieniškas padažas su miltais; saldžios bandelės; salierų druska; salyklas (žmonių valgiui); salykliniai sausainiai; salyklo ekstraktas (maistui); salotų uždarai; sausainiai; sausieji mišiniai (ledams); sėmenys (žmonių maistui); smulkinti miežiai; sojiniai miltai; sojos pupelių pasta (prieskoniai); sojų padažas; spagečiai; sumuštiniai; sūrainiai (sumuštiniai); suši (japoniškas valgis); šafranas (prieskonis); šaldytas jogurtas (konditeriniai ledai); šaltmėtiniai saldainiai; šerbetas (ledai); šokoladas ir šokoladiniai saldainiai; šokoladiniai putėsiai; šokolado gėrimai; šokolado gėrimai su pienu; tapijoka; tapijokos miltai (maistui); tešlainiai; tešlos fermentai; tirštieji uždarai su vaisiais (prieskoniai); tirštikliai (valgių virimui); tortai; tortiljos; trauktinės (ne gydomosios); vafliai; vaisiniai ledai; vaisių drebučiai (konditerija); vaisių tyrės (padažai); valgomieji ledai; valgomoji druska; valgomųjų ledų rišamosios medžiagos; valgomųjų ledų sausieji mišiniai; vanilė (aromatinė medžiaga); vanilinas (vanilės pakaitalas); vermišeliai (makaronai); vyno akmuo (kalio tartratas) (kulinarijos reikmėms); vyno akmuo (kalio tartratas) (valgio gaminimo reikmėms); žemės riešutų konditerijos gaminiai; žvaigždanyžiai.

---

(111) **67763**
(151) 2013 11 26
(210) 2012 1709
(220) 2012 09 21
(181) 2022 09 21
(732) UAB „AILYA“, Gedvydžių g. 38-35, LT-06330 Vilnius, LT
(740) Gediminas Pranevičius, 54, Advokatų kontora VARUL, Konstitucijos pr. 7, LT-09308 Vilnius, LT
(540)



(531) 9.7, 26.1
(511)
25 vyriški drabužiai.

---

(111) **67764**
(151) 2013 11 26
(210) 2012 1712
(220) 2012 09 21
(181) 2022 09 21
(732) UAB „MAILO“, S. Daukanto g. 2, LT-92124 Klaipėda, LT
(540)



(531) 26.3, 29.1
(591) tamsiai geltona, tamsiai mėlyna.
(511)
35 reklama.

---

(111) **67765**
(151) 2013 11 26
(210) 2012 1721
(220) 2012 09 25
(181) 2022 09 25
(732) LIETUVOS IR LENKIJOS UAB „VILBETA“, Kalvarijų g.124, LT-08211 Vilnius, LT
(740) Milda Tumkevičienė, 27, Patentinių paslaugų centras, UAB, J. Basanavičiaus g. 11 / 1, LT-03108 Vilnius, LT
(540)



(531) 5.3, 7.1, 29.1
(591) žalia, pilka, balta.
(511)
37 statyba; taisymas (remontas); įtaisymo ir įrengimo paslaugos; akmenų mūrijimas; alavavimas (pakartotinis); antikorozinis apdorojimas; antikorozinis transporto priemonių apdorojimas; apsauginių signalizacijų įrengimas ir taisymas; asfaltavimas; automobilių plovimas; automobilių techninė priežiūra ir taisymas; avalynės taisymas; baldų apmušalų taisymas; baldų apmušimas; baldų priežiūra; baldų restauravimas; baltinių lyginimas; baltinių skalbimas; barstymas smėliu; baseinų priežiūra; biuro įrangos įtaisymas, taisymas ir priežiūra; buldozerių nuoma; dailidžių paslaugos; degiklių taisymas ir techninė priežiūra; dezinfekavimas; dirbtinio sniego dangos darymo paslaugos; drabužių garinis lyginimas; drabužių taisymas; drabužių valymas; drabužių atnaujinimas; drėkinimo įrenginių įtaisymas ir taisymas; dūmtraukių valymas; durų ir langų įstatymas; ekskavatorių nuoma; elektros prietaisų įtaisymas ir taisymas; fabrikų statyba; fotografijos aparatų taisymas; gatvių valymas; giliųjų naftos ar dujų gręžinių gręžimas; graužikų naikinimas; gręžinių gręžimas; hidroizoliavimas (pastatų); iškabų dažymas ar taisymas; kailių priežiūra, valymas ir taisymas; karjerų naudojimo paslaugos; kasyba; katilų valymas ir taisymas; kelių šlavimo mašinų nuoma; kelių tiesimas; keltuvų įrengimas ir taisymas; kenkėjų naikinimas (ne žemės ūkyje); kino projektorių taisymas ir techninė priežiūra; kniedijimas; kompiuterių aparatūros įtaisymas, taisymas ir techninė priežiūra; kranų nuoma (statybos įrenginiai); krosnių, židinių įrengimas ir taisymas; laikrodžių taisymas; laivų statyba; lakavimas; langų valymas; lėktuvų priežiūra ir taisymas; liftų įrengimas ir taisymas; mašinų ir mechanizmų montavimas, techninė priežiūra ir taisymas; meno kūrinių restauravimas; mugių prekystalių ir parduotuvių statyba; muzikos instrumentų restauravimas; naftotiekių tiesimas ir priežiūra; namų nugriovimas; odos gaminių valymas, taisymas ir priežiūra; oro kondicionavimo aparatų įtaisymas ir taisymas; padangų protektorių atnaujinimas; padangų vulkanizavimas (taisymas); pagalba sugedus transporto priemonei (taisymas); pastatų izoliavimas; pastatų sandarinimas; pastatų valymas (iš išorės); pastatų valymas (iš vidaus); pastolių rinkimas (statybinių); peilių galandimas; plytų mūrijimas; povandeninės statybos; povandeninis taisymas; priešgaisrinių signalizacijų įrengimas ir taisymas; raštuotų audinių valymas; sandėlių statymas ir remontas; santechnikos darbai; saulės skėčių taisymas; sausasis valymas; seifų (kambarių) taisymas ir techninė priežiūra; seifų taisymas ir techninė priežiūra; sienų apmušimas; sienų tapetavimas; siurblių taisymas; skalbimas; skalbimas ir lyginimas; skėčių taisymas; spausdintuvų kasečių pildymas; spynų taisymas; stalių darbai (taisymas); statyba; statybos informacija; statybos įrenginių nuoma; statybos konsultacijos; statybų priežiūra; stogo dengimas; sudilusių ar iš dalies išardytų mašinų ir mechanizmų atnaujinimas; sudilusių ar iš dalies išardytų variklių atnaujinimas; šaldymo įrangos įtaisymas ir taisymas; šildymo įrangos įtaisymas ir taisymas; šlifavimas pemza; taisyklų informacija; taisymas po vandeniu; telefonų įrengimas ir taisymas; tinkavimas; transporto priemonių plovimas; transporto priemonių poliravimas; transporto priemonių techninė priežiūra; transporto priemonių techninės priežiūros stotys (papildymas degalais ir remontas); transporto

priemonių valymas; transporto priemonių sutepimas; transporto priemonių tepimas; trukdžių slopinimas (elektriniuose aparatuose); uostų statyba; valymo mašinų nuoma; vandens užtvarų statyba (pylimai, bangolaužiai); vidaus ir išorės dažymas; virtuvės įrangos įtaisymas.

---

(111) **67766**
(151) 2013 11 26
(210) 2012 1729
(220) 2012 09 26
(181) 2022 09 26
(732) SERGEJ PAVLIUK, Antakalnio g. 75-93, LT-10007 Vilnius, LT
(740) Rinaldas Viliušis, Advokatų profesinė bendrija Viliušis ir Astromskis, Karo ligoninės g. 6, LT-44332, Kaunas, LT
(540)



(531) 24.3, 24.17, 25.7, 26.1, 27.5, 29.1
(591) juoda, mėlyna, raudona, balta.
(511)
5 mitybos papildai.
25 sportinė apranga ir avalynė.
28 gimnastikos ir sporto reikmenys, nepriskirti prie kitų klasių.
41 sportinė ir kultūrinė veikla.

---

(111) **67767**
(151) 2013 11 26
(210) 2012 1730
(220) 2012 09 26
(181) 2022 09 26
(732) VIEŠOJI ĮSTAIGA „NACIONALINIS SOCIALINĖS INTEGRACIJOS INSTITUTAS“, Malūno g. 19A, LT-32013 Zarasai, LT
(540)



(531) 18.1, 24.15, 26.3
(511)
39 vežimas; prekių pakavimas ir sandėliavimas; kelionių rengimas; arklių nuoma; atliekų išvežimas ir laikymas; autobusų transportas; automobilių nuoma; automobilių statymas; automobilių stovėjimo vietų nuoma; automobilių transportas; baldų vežimas; ekskursijos (turistinės); elektros energijos paskirstymas; energijos paskirstymas; fizinis elektroninių duomenų ar dokumentų saugojimas; frachtavimas; frachtavimas (krovinių vežimas laivais); gabenimas baržomis; garažų nuoma; geležinkelio keleivinių vagonų nuoma; geležinkelio platformų nuoma; geležinkelių transportas; gėlių pristatymas; informacija apie kelių eismą; informacija apie sandėliavimą; informacija apie vežimą; iškylos valtimis; išpilstymo į butelius paslaugos; jūrų kelionių rengimas; jūrų transportas; keleivių vežiojimas; keliautojų lydėjimas; kelionių užsakymai; keltų transportas; krovinių ekspedijavimas; krovinių ekspedijavimo tarpininkavimas; krovinių iškrovimas; krovinių nešiojimas; krovinių vežimas automobilių transportu; krovinių vežimo tarpininkavimas; kurjerių paslaugos (pranešimai ar prekės); laikraščių pristatymas; laivų gelbėjimas; laivų nuvilkimas nuo seklumos; laivų pakrovimas ar iškrovimas; laivų tarpininkavimas; ledlaužių paslaugos; lenktyninių automobilių nuoma; ligonių vežiojimo kėdžių nuoma; narų aprangos nuoma; narų varpų nuoma; nuskendusio turto gelbėjimas; orlaivių nuoma; orlaivių variklių nuoma; oro transportas; pagalba sugedus transporto priemonei (vilkimas); palydovų paleidimas kitiems; pašto frankavimas; perkraustymo paslaugos; pervežimų lichteriais paslaugos; pilotavimas; pranešimų pristatymas (laiškų, telegramų); prekių pakavimas; prekių pristatymas; prekių pristatymas paštu; prekių saugojimas; prekių vyniojimas; sandėlių konteinerių nuoma; sandėlių nuoma; sanitarinis transportas; saugus vertybių gabenimas; siuntinių pristatymas; šaldiklių nuoma; šaldytuvų nuoma; šarvuotųjų automobilių transportas; šiukšlių išvežimas ir laikymas; šliuzo vartų valdymas; taksi transportas; tramvajų transportas; transporto gelbėjimas; transporto logistika; transporto priemonių nuoma; transporto priemonių stogo bagažinių nuoma; transporto tarpininkavimas; turistinių autobusų nuoma; turistų lydėjimas; turistų vežiojimas; turto gelbėjimas; upių transportas; užšaldyto maisto šaldytuvų nuoma; vairuotojo (samdomo) paslaugos; valčių nuoma; valčių sandėliavimas; vamzdynų transportas; vandens paskirstymas; vandens tiekimas; vandens transportas; vežimas kinkomuoju transportu; vežimo užsakymas; vežiojimų užsakymas; vietų užsakymas (kelionėms); vilkimas.

---

(111) **67768**
(151) 2013 11 26
(210) 2012 1986
(220) 2012 11 08
(181) 2022 11 08

(732) KIA MOTORS CORPORATION, 231, Yangjae-dong, Seocho-gu, Seoul, KR

(740) Juozas Lapienis, 45, Pušų g. 10-10, LT-08120 Vilnius, LT

(540)



(531) 26.1, 27.1, 27.7, 29.1

(511)

12 automobiliai; sunkvežimiai; autobusai; mikroautobusai; keturračiai vairavimo automobiliai; furgonai (transporto priemonės); šeimyniniai automobiliai (minivenai); automobiliai (visureigiai); antžeminių transporto priemonių varikliai; transporto priemonių durų rankenėlės; oro maišai (automobilių saugos įtaisai); priekinių stiklų valytuvai; transporto priemonių variklių antvožai (gaubtai); oro siurbliai (transporto priemonių reikmenys); transporto priemonių posūkių rodikliai; transporto priemonių įtaisai nuo akinimo; užpakalinio vaizdo veidrodžiai; automobilių buferiai; automobilių kėbulai; priekiniai stiklai; saugiosios vaikų sėdynės (transporto priemonių); transporto priemonių vairaračiai; transporto priemonių laipteliai; transporto priemonių ratlankiai; transporto priemonių sėdynių apvalkalai; transporto priemonių sėdynių saugos diržai; elektrinės transporto priemonės.

---

(111) **67769**

(151) 2013 11 26

(210) 2012 1987

(220) 2012 11 08

(181) 2022 11 08

(732) KIA MOTORS CORPORATION, 231, Yangjae-dong, Seocho-gu, Seoul, KR

(740) Juozas Lapienis, 45, Pušų g. 10-10, LT-08120 Vilnius, LT

(540)

KIA QUORIS

(511)

12 automobiliai; sunkvežimiai; autobusai; mikroautobusai; keturračiai vairavimo automobiliai; furgonai (transporto priemonės); šeimyniniai automobiliai (minivenai); automobiliai (visureigiai); antžeminių transporto priemonių varikliai; transporto priemonių durų rankenėlės; oro maišai (automobilių saugos įtaisai); priekinių stiklų valytuvai; transporto priemonių variklių antvožai (gaubtai); oro siurbliai (transporto priemonių reikmenys); transporto priemonių posūkių rodikliai; transporto priemonių įtaisai nuo akinimo; užpakalinio vaizdo veidrodžiai; automobilių buferiai; automobilių kėbulai; priekiniai stiklai; saugiosios vaikų sėdynės (transporto priemonių); transporto priemonių vairaračiai; transporto priemonių laipteliai; transporto priemonių ratlankiai; transporto priemonių sėdynių apvalkalai; transporto priemonių sėdynių saugos diržai; elektrinės transporto priemonės.

---

(111) **67770**

(151) 2013 11 26

(210) 2012 2003

(220) 2012 11 12

(181) 2022 11 12

(732) UAB „MIESTO PLATFORMA“, M. Daukšos g. 20-3, LT-44001 Kaunas, LT

(740) Paulius Astromskis, Advokatų profesinė bendrija Viliušis ir Astromskis, Karo Ligoninės g. 6, LT-44332, Kaunas, LT

(540)



(531) 26.4, 26.4, 26.5, 27.1

(511)

41 pramogos; pasilinksminimai.

---

(111) **67771**

(151) 2013 11 26

(210) 2012 2007

(220) 2012 11 13

(181) 2022 11 13

(732) UAB „AMEITA“, Tarandės g. 34, LT-14188 Vilnius, LT

(740) Ramunė Garšvienė, 30, Dūkštų g. 28-20, LT-07171 Vilnius, LT

(540)

Fenris

(511)

10 medicinos aparatai ir instrumentai; stentai.

---

(111) **67772**
(151) 2013 11 26
(210) 2012 2008
(220) 2012 11 13
(181) 2022 11 13
(732) UAB „AMEITA“, Tarandės g. 34, LT-14188 Vilnius, LT
(740) Ramunė Garšvienė, 30, Dūkštų g. 28-20, LT-07171 Vilnius, LT
(540)

Cratus

(511)
10 medicinos aparatai ir instrumentai; stentai.

---

(111) **67773**
(151) 2013 11 26
(210) 2012 2009
(220) 2012 11 13
(181) 2022 11 13
(732) UAB „AMEITA“, Tarandės g. 34, LT-14188 Vilnius, LT
(740) Ramunė Garšvienė, 30, Dūkštų g. 28-20, LT-07171 Vilnius, LT
(540)

Akeso

(511)
10 medicinos aparatai ir instrumentai; stentai.

---

(111) **67774**
(151) 2013 11 26
(210) 2012 2012
(220) 2012 11 13
(181) 2022 11 13
(732) VERSLIUKAI, UAB, Naikupės g. 4-28, LT-93256 Klaipėda, LT
(740) Aušra Pakėnienė, 50, AAA Law, J. Jasinskio g. 16 A, LT-03163 Vilnius, LT
(540)



(531) 27.5, 29.1
(591) raudona, juoda.
(511)
35 reklama; verslo vadyba; verslo tvarkyba; įstaigų veikla; naujienų apžvalgų paslaugos; reklamos laiko nuoma žiniasklaidoje; reklamos vietų nuoma; viešasis elektroninis reklamavimas kompiuterių tinkle; viešas reklamavimas; visuomenės informavimas; nuomonių tyrimas; pardavimas aukcione; parodų rengimas komercijos ar reklamos reikmėms; pavyzdžių platinimas; personalo vadybos konsultacijos; prekių pardavimo skatinimas (kitiems); radijo reklama; reklaminės medžiagos nuoma; reklaminės medžiagos tobulinimas; reklaminių skelbimų platinimas; reklaminių skilčių rengimas; reklaminių tekstų skelbimas; reklamos agentūros; reklamos pristatymas paštu; kompiuterizuotas rinkmenų (bylų) tvarkymas; rinkos nagrinėjimas; rinkotyra; prekių rodymas; tekstų dorojimas; televizijos reklama; tiekimo paslaugos kitiems (prekių ir paslaugų pirkimas kitiems verslams); verslo vadybos patarėjų paslaugos; verslo informacija; verslo nagrinėjimas; verslo operacijų įvertinimas; verslo organizavimo konsultacijos; verslo patikrinimai; verslo perkėlimo paslaugos; verslo specialistų konsultacijos; verslo tyrimai; verslo vadybos ir organizavimo konsultacijos; verslo vadybos pagalba; prekių sukaupimas (išskyrus vežimą) kitiems, teikiantis pirkėjams galimybę patogiai apžiūrėti ir įsigyti tų prekių per visuotinį kompiuterių tinklą; biuro mašinų ir įrenginių nuoma; dokumentų dauginimas; efektyvumo (veiksmingumo) specialistų paslaugos; ekonominis prognozavimas; komercijos ar pramonės vadybos pagalba; komercinės informacijos agentūros; duomenų paieška kompiuterių rinkmenose (kitiems); informacijos rinkimas kompiuterinėse duomenų bazėse; informacijos sisteminimas kompiuterinėse duomenų bazėse; mugių rengimas (komercijos ar reklamos reikmėms).

---

(111) **67775**
(151) 2013 11 26
(210) 2012 2020
(220) 2012 11 14
(181) 2022 11 14
(732) TEO LT, AB, Lvovo g. 25, LT-03501 Vilnius, LT
(740) Marija Lenkutienė, 6, Patentinių paslaugų centras, UAB, J.Basanavičiaus g. 11/1, LT-03108 Vilnius, LT
(540)



(531) 26.1, 26.13, 27.5, 29.1

(591) raudona, geltona.

(511)

16 popierius, kartonas ir jų gaminiai, nepriskirti prie kitų klasių; spaudiniai; įrišimo medžiagos; fotonuotraukos; raštinės reikmenys; raštinės ir buitinės lipniosios medžiagos; dailininkų reikmenys; teptukai; rašomosios mašinėlės ir biuro reikmenys (išskyrus baldus); mokomoji medžiaga ir vaizdinės priemonės (išskyrus aparatūrą); plastikinės pakavimo medžiagos (nepriskirtos prie kitų klasių); šriftai; klišės; adresavimo mašinos; adresavimo mašinų adresų plokštelės; adresų antspaudai; adresų spaudai; afišos; akvarelės; akvarelės (vandeniniai dažai); albumai; almanachai; angliniai pieštukai; antpirščiai (raštinės reikmenys); antspaudai; antspaudai (spaudai); antspaudavimo (frankavimo) mašinos (įstaigų reikmėms); antspaudavimo mašinos (raštinės reikmėms); antspaudavimo plokštelės; antspaudų dėžutės; antspaudų laikikliai; antspaudų lakas; antspaudų pagalvėlės; antspaudų smalkos; antspaudų stoveliai; aplankai (raštinės reikmenys); architektūriniai maketai; architektūriniai modeliai; aritmetinės lentelės; atlasai; atspaudai (raižiniai); atspaudžiamieji paveikslėliai (dekalkomanija); audinio kalkė; augaliniai klijai (raštinės arba buities reikmėms); auksinės plunksnos; automatiniai pieštukai; automatiniai plunksnakočiai (parkeriai); bilietai; biologiniai bandiniai tyrimams mikroskopu (mokymo medžiaga); biuvarai; blankai (spausdinti); bloknotai; bloknotai (raštinės reikmenys); bloknotai (užrašų knygutės); braižikliai; braižiklinės; braižybiniai smeigtukai; braižymo įrankiai; braižymo kampainiai; braižymo lekalai; braižymo lentos; braižymo liniuotės; braižymo, piešimo reikmenys; brėžiniai; brošiūros; bukletai, brošiūros; butelių pakuotės (kartoninės arba popierinės); butelių tara (kartoninė arba popierinė); celofano lakštai (vyniojimui); chromolitografijos; cigarų žiedai; čekių knygelių laikikliai; dailininkų akvarelinių (vandeninių) dažų ruošimo lėkštelės; dailininkų akvarelinių dažų ruošimo indeliai; dainų rinkiniai (knygutės); dauginimo aparatai; dauginimo aparatų dažų plokštelės; dažymo lakštai (dauginimo mašinoms); dažymo voleliai; dažomosios (kopijavimo) juostos; dažų dėžutės (mokyklos reikmenys); dažų padėklai; dažų teptukai; dekalkomanijos; dėžutės (kartoninės arba popierinės); diagramos; dokumentų laikikliai (raštinės reikmenys); dokumentų laminatoriai įstaigų reikmėms; dokumentų segtuvai (raštinės reikmenys); drabužių iškarpos; drėgmę reguliuojantieji popieriaus arba plastiko lapai (maisto produktų pakavimui); elektrinės arba ne elektrinės pieštukų drožimo mašinėlės; elektrinės arba ne elektrinės rašomosios mašinėlės; elektriniai arba ne elektriniai pieštukų drožtukai; elektrokardiogramų popierius; emblemos (popieriniai atspaudai); estampai; etikečių tvirtinimo rankiniai įtaisai; etiketės (ne tekstilinės); filtravimo medžiagos (popierius); filtravimo popierius; formelės molio dirbiniams (dailininkų reikmenys); fotografijų padėklai (stovai); fotograviūros; fotonuotraukos (spausdintos); fotonuotraukų tvirtinimo įtaisai; galvanostereotipai; gaubliai; gėlių vazonų popieriniai dangteliai; geografijos žemėlapiai; glitimas (klijai) (raštinės arba buities reikmėms); grafinė spausdintinė medžiaga; grafinės reprodukcijos; grafiniai vaizdai; grandikliai (kanceliarijos reikmėms); grifelinės lentos; grifeliniai pieštukai; guminės juostos (raštinės reikmėms); guminiai trintukai; gumuotas audinys (raštinės reikmėms); gumuotos juostos (raštinės reikmenys); hektografai; higieninis popierius; histologiniai preparatai (mokymo reikmėms); informacinės kortelės (raštinės reikmenys); informaciniai biuleteniai; informacinių skydų žymekliai, ne elektroniniai; iškarpų albumai; įdėtinių lapų segtuvai; jūriniai žemėlapiai; kalendoriai; kalkė (popierius kopijoms daryti); kalkės kopijos; kartono gaminiai; kartono tūtos; kartotekos (raštinės reikmenys); katalogai; kataloginių kortelių skirtukai; keturkampės braižymo liniuotės; klasės lentos; klijai (raštinės arba buities reikmėms); klišės (poligrafija); knygos; knygų įrišimo audiniai; knygų įrišimo įtaisai ir mašinos (kontoros įranga); knygų įrišimo medžiagos; knygų įrišimo siūlai, virvutės; knygų juostelės; knygų priešlapiai; knygų viršeliai; knygų viršelių audinys; knygų viršelių medžiagos; kolekcinės kortos (išskyrus žaidimų); komiksai; kompiuterių spausdintuvų dažajuostės; kopijavimo adatos (braižymo reikmėms); kopijavimo aparatų dažymo lakštai; kopijavimo juostelių ritės; kopijavimo popierius (raštinės reikmenys); kortelės (kataloginės, registracinės); kortos; krakmolo pasta (klijai) (raštinės arba buities reikmėms); kreditinių kortelių įspausdinimo įtaisai, ne elektriniai; kreida (litografijai); kreidos laikikliai; ksuano popierius (kinų tapybai ir kaligrafijai); kūginiai popieriniai krepšeliai; kvitų knygelės; laikraščiai; laiškų padėklai; lipdukai (raštinės reikmenys); lipniosios juostelės (raštinės arba buities reikmėms); lipniosios juostos (raštinės arba buities reikmėms); lipniosios medžiagos (klijai) (raštinės arba buities reikmėms); lipniosios plastikinės tąsiosios plėvelės (kroviniams ant padėklų apdengti); lipnių paviršių drėkintuvai (kontoros reikmenys); lipniųjų juostų laikikliai (raštinės reikmenys); literos (tipografiniai šriftai); litografijos; litografiniai akmenys; litografiniai meno dirbiniai; marmuro imitacijos šukos; medienos masės kartonas (raštinės reikmenys); medienos masės popierius; mikrobanginio valgių gaminimo maišeliai; mimeografai; modeliavimo medžiagos; modeliavimo molis; modeliavimo pasta; modeliavimo vaškas (ne odontologijos reikmėms); mokykliniai raštinės reikmenys; mokymo medžiaga (išskyrus aparatūrą); molbertai; muzikiniai atvirukai; neapdirbti plastikai; nešiojamieji spaudmenų rinkiniai (raštinės reikmenys); numeravimo aparatai; ofortai (raižiniai); oleografijos; pakavimo medžiagos (iš krakmolo); pakavimo popierius; paletės; pantografai (braižymo įtaisai); papjė mašė; papjė mašė statulėlės; pastelės (kreidelės); pastos (raštinės ar buities reikmėms); pastos (raštinės reikmėms); pasų laikikliai; pašto atvirukai; pašto korespondencijos frankavimo mašinos (įstaigų reikmėms); pašto ženklai; paveikslai; paveikslai (su rėmais ar be jų); penalai;

pergamentinis popierius; periodiniai leidiniai; piešimo, braižymo bloknotai; pieštukai; pieštukų koteliai; pieštukų šerdelės; pinigų rūšiavimo ir skaičiavimo padėklai; pinigų sąvaržėlės; planai; plastikinė pakavimo tara su oro burbuliukais; plastikinės plėvelės (vyniojimui); plastikiniai arba popieriniai šiukšlių maišai; plieninės literos; plieninės plunksnos (rašomosios); plombos (spaudai); plonkartonio skrybėlių dėžutės; plunksnakočiai; plunksnakočių ir pieštukų stoveliai; plunksnakočių spaustukai; plunksnos (raštinės reikmenys); popieriaus aplankai; popieriaus lakštai (raštinės reikmėms); popieriaus lankstymo įtaisai (raštinės reikmenys); popieriaus pjaustymo įtaisai (raštinės reikmenys); popieriaus pjaustymo peiliai (raštinės reikmenys); popieriaus sąvaržėlės; popieriaus segtukai; popieriaus segtuvai; popieriaus smulkintuvai (raštinės reikmėms); popierinė grietinėlės tara; popierinė kalkė; popierinės ar kartoninės iškabos; popierinės juostelės; popierinės juostos ir kortos (kompiuterių programoms rašyti); popierinės nosinės; popierinės servetėlės; popierinės servetėlės (veidui šluostytis); popierinės servetėlės grimui valyti; popierinės staltiesės; popierinės vėliavėlės; popieriniai ar kartoniniai plakatai; popieriniai arba plastikiniai pakavimo maišeliai; popieriniai indų padėklai; popieriniai kaspinai; popieriniai kavos filtrai; popieriniai paklotai; popieriniai rankšluosčiai; popieriniai seilinukai; popieriniai stalčių įklotai (prikvėpinti arba ne); popieriniai stalo apdangalai; popieriniai stalo padėklai; portretai; prespapjė; prospektai; radiogramų popierius; raižiniai; raižymo adatos; raižymo plokštės; rankogaliai (rašymo reikmenims įdėti); rankų atramos (dailininkams); rašalas; rašalinės (įtaisai); rašalinės pagalvėlės; rašalo indai; rašalo lazdelės; rašikliai; rašiklinės; rašiklių dėžutės; rašiklių komplektai; rašymo bloknotai (sąsiuviniai); rašymo ir piešimo sąsiuviniai; rašymo šepetėliai; rašysenos pavyzdžiai; rašomasis popierius; rašomieji reikmenys; rašomoji kreida; rašomosios lentelės su spaustuku; rašomosios plunksnos; rašomųjų lentų kempinės; rašomųjų mašinėlių juostelės; rašomųjų mašinėlių klavišai; rašomųjų mašinėlių velenėliai; rašomųjų plunksnų šluostukai; rašomųjų reikmenų rinkiniai (raštinės reikmenys); raštinės prekės; raštinės reikmenys (išskyrus baldus); raštinės reikmenų spintelės; raštinės skylmušos (perforatoriai); registravimo knygos (žurnalai); regletės (poligrafija); reišinos (kampaininės braižymo liniuotės); rinkimo lentos (poligrafija); rinkimo stalai (poligrafija); rodyklės; rožančiai (rožiniai); sankabėlės (raštinės reikmėms); sankabėlių segikliai (raštinės reikmenys); savirašių aparatų popierius; sąvaržėlės (raštinės reikmenys); servetėlės (alaus bokalams); sidabrinis popierius; siuvėjų kreida; siuvinėjamų piešinių pavyzdžiai; skaičiavimo lentelės; skaičių literos; skelbimų skydai (popieriniai arba kartoniniai); skylmušos (raštinės reikmenys); skrajutės; skriestuvai; smeigtukai (raštinės reikmenys); spaudai (antspaudai); spausdinimo įrenginių dangos (ne iš tekstilės); spausdintiniai leidiniai; spausdintiniai tvarkaraščiai; steatitas (siuvėjų kreida); sugeriamojo popieriaus ar plastiko lapai (maisto produktų pakavimui); suknelių iškarpos; sveikinimo atvirukai; šriftai (skaitmenys ir raidės); šriftas (poligrafija); šviečiantis popierius; taisomasis rašalas (heliografija); taisomieji skysčiai (raštinės reikmenys); taisomosios juostelės (raštinės reikmenys); tapytojų teptukai; tapomoji drobė; trafaretai; trafaretai (raštinės reikmenys); trafaretų dėžutės; transparantai (raštinės reikmenys); trintukai; trynimo šablonai; tualetinis popierius; tušas; tušinukų šerdelės; užlankai (knygų įrišimui); užrašų knygutės; vadovėliai; vaškinis popierius; vilgytuvai (kontoros reikmenys); vinječių gaminimo įrenginiai; viršeliai (raštinės reikmenys); viskozės lakštai pakuotėms; vyniojamasis popierius; vokai (raštinės reikmenys); vokų antspaudavimo įtaisai (raštinės reikmenys); žakardo audimo staklių perforacinės kortos; žinynai; žymėjimo kreida; žymekliai (komposteriai); žymikliai (raštinės reikmenys); žurnalai (periodiniai leidiniai); žuvų klijai (raštinės arba buities reikmėms).

35 reklama; verslo vadyba; verslo tvarkyba; įstaigų veikla; algalapių parengimas; artistų verslo vadyba; biuro mašinų ir įrengimų nuoma; buhalterinė apskaita; dokumentų dauginimas; duomenų paieška kompiuterių rinkmenose (kitiems); efektyvumo (veiksmingumo) specialistų paslaugos; ekonominis prognozavimas; fotokopijavimas; fotokopijavimo mašinų nuoma; importo ir eksporto agentūros; informacijos rinkimas kompiuterinėse duomenų bazėse; informacijos sisteminimas kompiuterinėse duomenų bazėse; kainų palyginimo paslaugos; komercijos ar pramonės vadybos pagalba; komercinė informacija ir patarimai vartotojams (konsultacijų teikimas); komercinės informacijos agentūros; kompiuterizuotas rinkmenų (bylų) tvarkymas; laikraščių užsakymas (kitiems); madų šou rengimas pardavimo skatinimo reikmėms; maketavimo paslaugos reklamos tikslams; modelių paslaugos (reklamos reikmėms ar pardavimui skatinti); mokesčių apskaičiavimas; mugių rengimas (komercijos ar reklamos reikmėms); naujienų apžvalgų paslaugos; nuomonių tyrimas; pardavimas aukcione; parduotuvių vitrinų puošimas (tvarkymas); parodų rengimas komercijos ar reklamos reikmėms; paslaugų nuoma (verslo pagalba); pavyzdžių platinimas; perrašinėjimas; personalo komplektavimas; personalo vadybos konsultacijos; prekių pardavimo skatinimas (kitiems); prekių pateikimas žiniasklaidoje pardavimo reikmėms; prekių rodymas; prekių užsakymų administracinis tvarkymas; psichologinis testavimas personalo parinkimo reikmėms; radijo reklama; reklama paštu; reklaminės medžiagos nuoma; reklaminės medžiagos tobulinimas; reklaminių filmų gamyba; reklaminių skelbimų platinimas; reklaminių skilčių rengimas; reklaminių tekstų rašymas; reklaminių tekstų skelbimas; reklamos agentūros; reklamos laiko nuoma žiniasklaidoje; reklamos pristatymas paštu; reklamos vietų nuoma; rėmėjų paieška; rinkodara; rinkos nagrinėjimas; rinkotyra; samdos agentūros; sąskaitų būklės

apyskaitų sudarymas; sąskaitų tikrinimas (revizija); sąskaitų-faktūrų išrašymas; savikainos analizė; sekretoriavimas; skelbimų klijavimas; smulkių prekių pardavimo automatų nuoma; spausdinimas (mašinėle); statistinių duomenų rinkimas; stenografavimas; trečiųjų asmenų prekių ir paslaugų licencijavimo komercinis administravimas; tekstų dorojimas; telefoniniai atsakymai (kai abonentas nepasiekiamas); telekomunikacinių paslaugų užsakymas (kitiems); telerinkodaros paslaugos; televizijos reklama; tiekimo paslaugos kitiems (prekių ir paslaugų pirkimas kitiems verslams); verslo informacija; verslo nagrinėjimas; verslo operacijų įvertinimas; verslo organizavimo konsultacijos; verslo patikrinimai; verslo perkėlimo paslaugos; verslo specialistų konsultacijos; verslo tyrimai; verslo vadyba (sportininkams); verslo vadybos ir organizavimo konsultacijos; verslo vadybos konsultacijos; verslo vadybos pagalba; verslo vadybos patarėjų paslaugos; viešas reklamavimas; viešasis elektroninis reklamavimas kompiuterių tinkle; viešbučių verslo vadyba; visuomenės informavimas.

37 statyba; taisymas (remontas); įtaisymo ir įrengimo paslaugos; akmenų mūrijimas; alavavimas (pakartotinis); antikorozinis apdorojimas; antikorozinis transporto priemonių apdorojimas; apsauginių signalizacijų įrengimas ir taisymas; asfaltavimas; automobilių plovimas; automobilių techninė priežiūra ir taisymas; avalynės taisymas; baldų apmušalų taisymas; baldų apmušimas; baldų priežiūra; baldų restauravimas; baltinių lyginimas; baltinių skalbimas; barstymas smėliu; baseinų priežiūra; biuro įrangos įtaisymas, taisymas ir priežiūra; buldozerių nuoma; dailidžių paslaugos; degiklių taisymas ir techninė priežiūra; dezinfekavimas; dirbtinio sniego dangos darymo paslaugos; drabužių garinis lyginimas; drabužių taisymas; drabužių valymas; drabužių atnaujinimas; drabužių taisymas; drėkinimo įrenginių įtaisymas ir taisymas; dūmtraukių valymas; durų ir langų įstatymas; ekskavatorių nuoma; elektros prietaisų įtaisymas ir taisymas; fabrikų statyba; fotografijos aparatų taisymas; gatvių valymas; giliųjų naftos ar dujų gręžinių gręžimas; graužikų naikinimas; gręžinių gręžimas; hidroizoliavimas (pastatų); iškabų dažymas ar taisymas; kailių priežiūra, valymas ir taisymas; karjerų naudojimo paslaugos; kasyba; katilų valymas ir taisymas; kelių šlavimo mašinų nuoma; kelių tiesimas; keltuvų įrengimas ir taisymas; kenkėjų naikinimas (ne žemės ūkyje); kino projektorių taisymas ir techninė priežiūra; kniedijimas; kompiuterių aparatūros įtaisymas, taisymas ir techninė priežiūra; kranų nuoma (statybos įrenginiai); krosnių, židinių įrengimas ir taisymas; laikrodžių taisymas; laivų statyba; lakavimas; langų valymas; lėktuvų priežiūra ir taisymas; liftų įrengimas ir taisymas; mašinų ir mechanizmų montavimas, techninė priežiūra ir taisymas; meno kūrinių restauravimas; mugių prekystalių ir parduotuvių statyba; muzikos instrumentų restauravimas; naftotiekių tiesimas ir priežiūra; namų nugriovimas; odos gaminių valymas, taisymas ir priežiūra; oro kondicionavimo aparatų įtaisymas ir taisymas; padangų protektorių atnaujinimas; padangų vulkanizavimas (taisymas); pagalba sugedus transporto priemonei (taisymas); pastatų izoliavimas; pastatų sandarinimas; pastatų valymas (iš išorės); pastatų valymas (iš vidaus); pastolių rinkimas (statybinių); peilių galandimas; plytų mūrijimas; povandeninės statybos; povandeninis taisymas; priešgaisrinių signalizacijų įrengimas ir taisymas; raštuotų audinių valymas; sandėlių statymas ir remontas; santechnikos darbai; saulės skėčių taisymas; sausasis valymas; seifų (kambarių) taisymas ir techninė priežiūra; seifų taisymas ir techninė priežiūra; sienų apmušimas; sienų tapetavimas; siurblių taisymas; skalbimas; skalbimas ir lyginimas; skėčių taisymas; spausdintuvų kasečių pildymas; spynų taisymas; stalių darbai (taisymas); statybos informacija; statybos įrenginių nuoma; statybos konsultacijos; statybų priežiūra; stogo dengimas; sudilusių ar iš dalies išardytų mašinų ir mechanizmų atnaujinimas; sudilusių ar iš dalies išardytų variklių atnaujinimas; šaldymo įrangos įtaisymas ir taisymas; šildymo įrangos įtaisymas ir taisymas; šlifavimas pemza; taisyklų informacija; taisymas po vandeniu; telefonų įrengimas ir taisymas; tinkavimas; transporto priemonių plovimas; transporto priemonių poliravimas; transporto priemonių techninė priežiūra; transporto priemonių techninės priežiūros stotys (papildymas degalais ir remontas); transporto priemonių valymas; transporto priemonių sutepimas; transporto priemonių tepimas; trukdžių slopinimas (elektriniuose aparatuose); uostų statyba; valymo mašinų nuoma; vandens užtvarų statyba (pylimai, bangolaužiai); vidaus ir išorės dažymas; virtuvės įrangos įtaisymas.

38 telekomunikacijos; asmenų ieškos paslaugos (per radiją, telefonu ar kitomis elektroninio ryšio priemonėmis); balso pašto paslaugos; belaidis transliavimas; elektroninis paštas; elektroninių skelbimo lentų paslaugos (telekomunikacijų paslaugos); faksimilinių aparatų nuoma; faksimilių perdavimas; informacija apie telekomunikacijas; internetinių pokalbių svetainių parūpinimas; kabelinės televizijos transliavimas; kompiuterizuotas pranešimų ir vaizdų perdavimas; mobiliųjų telefonų ryšiai; modemų nuoma; naudotojų kreipties į visuotinį kompiuterių tinklą parūpinimas; naujienų agentūros; nuotolinių konferencijų paslaugos; palydovinis perdavimas; pranešimų siuntimas; pranešimų siuntimo aparatų nuoma; prieigos prie duomenų bazių parūpinimas; prieigos prie visuotinio kompiuterinio tinklo laiko nuoma; radijo transliavimas; ryšiai per kompiuterių terminalus; ryšiai per pluoštinį optinį tinklą; skaitmeninių rinkmenų perdavimas; sveikinimo atvirukų tiesioginis perdavimas per kompiuterių tinklą; telefono paslaugos; telefono ryšiai; telefonų nuoma; telegrafo paslaugos; telegrafo ryšiai; telegramų perdavimas; telekomunikacijos kanalų parūpinimas TV parduotuvėms; telekomunikacijų įrenginių nuoma;

telekomunikacinio maršrutizavimo ir susijungimo paslaugos; telekomunikacinio prijungimo prie visuotinio kompiuterių tinklo parūpinimas; telekso paslaugos; televizijos transliavimas.

41 švietimas; mokymas; pramogos; sportinė ir kultūrinė veikla; abonementinės bibliotekos; akademijos (mokymas); asmeninių trenerių paslaugos (kūno rengybos treniruotės); atrakcionų parkai; bilietų agentūrų paslaugos (pramogos); cirkai; dekoracijų nuoma; diskotekų paslaugos; diskotekų vedėjų paslaugos; egzaminavimas; elektroninė darbalaukinė leidyba; elektroninių knygų ir žurnalų tiesioginis publikavimas; elektroninių publikacijų tiesioginis pateikimas per kompiuterių tinklą (ne parsisiunčiamųjų); estrados artistų paslaugos; filmų kūrimas (išskyrus reklaminius); fizinis lavinimas; fotografavimas; fotoreportažų rengimas; gamybinė praktika (parodomoji); garso aparatūros nuoma; garso įrašų montavimas; garso įrašų nuoma; gestų kalbos vertimas; gimnastikos mokymas; gyvūnų dresavimas; golfo paslaugos; grožio konkursų rengimas; informacija apie poilsio ir pramogų renginius; instruktavimas; internatinės mokyklos; įrašų studijų paslaugos; kaligrafijos paslaugos; karaokės paslaugų parūpinimas; kasetinių vaizdo magnetofonų nuoma; kilnojamosios bibliotekos; kinematografijos reikmenų ir kino projektorių nuoma; kino filmų demonstravimas; kino filmų nuoma; kino juostų nuoma; kino studijos; klubų paslaugos (pramogos ar švietimas); knygų leidyba; kolokviumų rengimas ir vedimas; koncertų rengimas ir vedimas; konferencijų rengimas ir vedimas; kongresų rengimas ir vedimas; kultūros ar mokomųjų parodų rengimas; kūno rengybos treniruočių vedimas; lošimai; lošimo namų (kazino) paslaugos; loterijų rengimas; madų šou rengimas (pramogų reikmėms); mikrofilmavimas; miuzikholai; modelių parinkimas dailininkams; mokymas (mažos grupės ar vieno asmens); muziejų aprūpinimas eksponavimo reikmenimis; muzikos komponavimo paslaugos; muzikos kūrimas; naktiniai klubai; ne reklaminių tekstų rašymas; neakivaizdinis mokymas; orkestrų paslaugos; pasilinksminimai; pobūvių rengimas; poilsio ir pramogų vietų paslaugos; poilsio stovyklų paslaugos (pramoginių); povandeninio plaukiojimo reikmenų nuoma; praktinis mokymas (parodomasis); pramoginių ar mokomųjų konkursų rengimas; pramoginių rodinių (šou) kūrimas; pramoginių rodinių (šou) rengimas; pramogų informacija; pramogų paviljonų paslaugos; profesijos pasirinkimo konsultacijos; profesinis mokymas ir rengimas; profesinis perkvalifikavimas; radijo ir televizijos imtuvų nuoma; radijo ir televizijos programų kūrimas; radijo pramoginės laidos; religinis švietimas; reporterių paslaugos; scenaristų paslaugos; seminarų rengimas ir vedimas; simpoziumų rengimas ir vedimas; sporto aikščių nuoma; sporto įrenginių nuoma (išskyrus transporto priemones); sporto renginių rengimas; sporto stovyklų paslaugos; sporto varžybų tvarkaraščių sudarymas; sporto varžybų rengimas; stadionų įrenginių nuoma; subtitravimas; sveikatos klubų paslaugos (sveikatinimas ir kūno rengybos treniruotės); šokių vakarų rengimas; švietimo informacija; švietimo paslaugos; teatro dekoracijų nuoma; teatro spektakliai; tekstų maketavimo paslaugos (ne reklaminių tekstų); tekstų skelbimas (išskyrus reklaminius); televizijos ar teatro studijų apšvietimo priemonių nuoma; televizijos ir radijo imtuvų nuoma; televizijos ir radijo programų rengimas; televizijos pramoginės laidos; teniso kortų nuoma; tiesioginių laidų rengimas; ugdomasis vadovavimas (mokymas); vaikų darželiai; vaizdajuosčių (videokasečių) nuoma; vaizdajuosčių įrašymas; vaizdajuosčių redagavimas; vaizdo filmų demonstravimas; vertėjų žodžiu paslaugos; vertimai; videofilmų gamyba; videokamerų nuoma; vietų užsakymas spektakliams; zoologijos sodų paslaugos; žaidimų įrangos nuoma; žaidimų paslaugos, teikiamos tiesiogiai per kompiuterių tinklą; žaislų nuoma.

42 mokslo ir technologijų paslaugos ir su tuo susiję tyrimai ir projektavimas; pramoninės analizės ir tyrimų paslaugos; kompiuterių programinės ir aparatinės įrangos projektavimas ir tobulinimas; apsaugos nuo kompiuterinių virusų paslaugos; architektų konsultacijos; architektų paslaugos; audinių bandymai; bakteriologiniai tyrimai; biologiniai tyrimai; chemikų paslaugos; cheminė analizė; cheminiai tyrimai; debesų nusodinimas; dokumentų skaitmeninimas (skenavimas); drabužių modeliavimas; duomenų ar dokumentų konvertavimas iš fizinių laikmenų į elektronines laikmenas; eskizų darymas (pramoninis dizainas); fizika (tyrimai); geologinė paieška; geologinė žvalgyba; geologiniai tyrinėjimai; interjero dizainas; internetinių paieškos sistemų parūpinimas; inžinerija; inžineriniai darbai (ekspertizė); kalibravimas (matavimai); kambarių interjero dizainas; kokybės tikrinimas; kokybinis stačiojo miško įvertinimas; kokybinis vilnų įvertinimas; kompiuterinės programinės įrangos įtaisymas; kompiuterinių programų priežiūra; kompiuterių aparatinės įrangos projektavimo ir tobulinimo konsultacijos; kompiuterių duomenų atkūrimas; kompiuterių nuoma; kompiuterių programinės įrangos atnaujinimas; kompiuterių programinės įrangos konsultacijos; kompiuterių programinės įrangos projektavimas; kompiuterių programinės įrangos techninė priežiūra; kompiuterių programų dubliavimas; kompiuterių programų ir duomenų konvertavimas (ne fizinis); kompiuterių programų nuoma; kompiuterių programų rengimas; kompiuterių sistemų analizė; kompiuterių sistemų projektavimas; kompiuterių sistemų stebėsena per nuotolinę prieigą; kompiuterių svetainių (visuotinio kompiuterių tinklo svetainių) priskyrimas; konsultacijos dėl energijos taupymo; kosmetikos tyrimai; mechanikos tyrimai; medžiagų bandymai; meninio dizaino paslaugos; meno kūrinių tikrumo nustatymas; meteorologinė informacija; miestų planavimas; mokslinė informacija, patarimai ir konsultacijos dėl taršos anglies dioksidu mažinimo; mokslinių laboratorijų paslaugos; naftos gręžinių bandymai; naftos telkinių paieška; naftos žvalgyba; naudotinų naftos telkinių tyrimai; orų prognozavimas;

povandeniniai tyrinėjimai; pramoninis dizainas; pramoninis konstravimas; rašysenos tyrimas (grafologija); statybų projektavimas; taros ir pakuočių dizainas; techniniai tyrimai; techninių projektų tyrimai; tyrimai aplinkosaugos srityje; tyrimo ir projektavimo darbai (paslaugos kitiems); topografinės nuotraukos; transporto priemonių techninė apžiūra; vandens tyrimai; visuotinio kompiuterių tinklo svetainių kūrimas ir palaikymas kitiems; žiniatinklio serverių nuoma.

---

(111) **67776**

(151) 2013 11 26

(210) 2013 0108

(220) 2013 01 28

(181) 2023 01 28

(732) UAB „NEMUNO VAISTINĖ“, Taikos pr. 104D, LT-51198 Kaunas, LT

(740) Zita Grigienė, 36, Savanorių pr. 222A-46, LT-50196 Kaunas, LT

(540)



(531) 5.11, 11.3, 24.3

(511)

5 farmacijos ir veterinarijos preparatai; higienos preparatai medicinos reikmėms; dietinis maistas ir dietinės medžiagos medicinos ar veterinarijos reikmėms, kūdikių maistas; žmonių ir gyvūnų maisto papildai; pleistrai, tvarsliava; dantų plombavimo ir dantų išlajų gamybos medžiagos; dezinfekavimo preparatai; kenkėjų naikinimo preparatai; fungicidai, herbicidai; acetatai (farmacijos reikmėms); akaricidai (preparatai erkėms naikinti); akių lašai; akių pavilgai; akių raiščiai medicinos reikmėms; akonitinas; alavijų preparatai (farmacijos reikmėms); albumino maisto papildai; aldehidai (farmacijos reikmėms); algicidai; alginatai (farmacijos reikmėms); alginatų maisto papildai; aliuminio acetatas (farmacijos reikmėms); alkaloidai (medicinos reikmėms); amilazė (medicinos reikmėms); aminorūgštys (medicinos reikmėms); aminorūgštys (veterinarijos reikmėms); analgetikai (skausmą malšinantys vaistai); angostūrų žievės (medicinos reikmėms); antibiotikai; antidiureziniai (šlapimą sulaikantys) preparatai; antioksidantų tabletės; antiparazitiniai antkakliai (gyvuliams); antiparazitiniai preparatai; antipiretikai (vaistai nuo karščiavimo); antireumatinės apyrankės; antireumatiniai žiedai; antiseptikai (vaistai nuo pūlinės infekcijos); antiseptinė vata; antisporiniai preparatai; apetitą mažinančios tabletės; apetito slopinamieji preparatai (preparatai nuo valgumo) (medicinos reikmėms); apynių ištraukos (ekstraktai) (farmacijos reikmėms); apyrankės (medicinos reikmėms); aprūkymo lazdelės (fumigantai); aprūkymo pastilės (fumigantai); arbata nuo astmos; baktericidai; bakterijų kultūrų skystosios terpės; bakterijų kultūrų terpės; bakteriniai preparatai (medicinos ir veterinarijos reikmėms); bakteriniai toksinai; bakteriologiniai preparatai (medicinos ir veterinarijos reikmėms); baltymingasis maistas (medicinos reikmėms); baltymų maisto papildai; baltymų papildai gyvūnams; baltymų preparatai (medicinos reikmėms); balzamai (medicinos reikmėms); balzamų preparatai (medicinos reikmėms); bemikrobė (aseptinė) vata; betabakės cigaretės (medicinos reikmėms); bičių pienelio maisto papildai; bičių pienelis (farmacijos reikmėms); bičių pikio maisto papildai; bičių pikis (farmacijos reikmėms); biocidai; biologiniai preparatai (medicinos reikmėms); biologiniai preparatai (veterinarijos reikmėms); biologinių audinių kultūros (medicinos reikmėms); biologinių audinių kultūros (veterinarijos reikmėms); bismuto preparatai (farmacijos reikmėms); bismuto subnitratas (farmacijos reikmėms); bromas (farmacijos reikmėms); bronchų plečiamieji preparatai; burnos skalavimo tirpalai (medicinos reikmėms); celiuliozės esteriai (farmacijos reikmėms); celiuliozės eteriai (farmacijos reikmėms); cheminės kontraceptinės priemonės; cheminiai farmaciniai preparatai; cheminiai preparatai (farmacijos reikmėms); cheminiai preparatai (medicinos reikmėms); cheminiai preparatai (veterinarijos reikmėms); cheminiai preparatai nuo pelenligės; cheminiai reagentai (medicinos arba veterinarijos reikmėms); chininas (medicinos reikmėms); chininmedžių žievės (medicinos reikmėms); chinolinas (medicinos reikmėms); chirurginė tvarsliava; chirurginiai audiniai; chirurginiai implantuojamieji audiniai (gyvybingi); chirurginiai skalbiniai (audiniai); chloralio vandens tirpalas (farmacijos reikmėms); chloroformas; cukrus (medicinos reikmėms); dantų amalgamos; dantų amalgamų auksas; dantų cementavimo medžiagos; dantų įspaudų medžiagos; dantų kalimosi preparatai; dantų lakai; dantų mastikos; dantų protezų klijai; dantų protezų lipalai; dantų švitrai; deguonies vonios; deguonis medicinos reikmėms; dėlės (medicinos reikmėms); detergentai (medicinos reikmėms); dezinfekavimo priemonės (higienos reikmėms); dezinfekavimo priemonės (žaizdų dezinfekavimui ir perrišimui); dezodorantai (ne žmonių arba gyvūnų); dezodorantai drabužiams ir audiniams; diabetikų duona (medicinos reikmėms); diagnostiniai preparatai (medicinos reikmėms); dietiniai gėrimai (medicinos reikmėms); digitalinas; dirvos sterilizavimo preparatai; dirželiai (higieninėms servetėlėms) (rankšluostukams); druskos (medicinos

reikmėms); dujos (medicinos reikmėms); dušo preparatai (medicinos reikmėms); džiovikliai (sikatyvai)(medicinos reikmėms); elektrokardiografų elektrodų cheminiai laidininkai; eliksyrai (farmaciniai preparatai); esteriai (farmacijos reikmėms); eteriai (farmacijos reikmėms); eukaliptų aliejus (farmacijos reikmėms); farmaciniai preparatai; farmaciniais losjonais įmirkytos servetėlės; fenolis (farmacijos reikmėms); fermentai (farmacijos reikmėms); fermentai (medicinos reikmėms); fermentai (veterinarijos reikmėms); fermentiniai preparatai (medicinos reikmėms); fermentiniai preparatai (veterinarijos reikmėms); fermentų maisto papildai; filokserų naikinimo cheminiai preparatai; formavimo vaškas (odontologijai); fosfatai (farmacijos reikmėms); galio rūgštis (farmacijos reikmėms); galvijų prausimo preparatai; gambyras (farmacijos reikmėms); garstyčios (farmacijos reikmėms); garstyčių aliejus (medicinos reikmėms); garstyčių pleistrai; gencijonai (farmacijos reikmėms); gydomasis purvas; gydomieji aliejai; gydomieji gėrimai; gydomieji vonių preparatai; gydomosios arbatos; gydomosios kempinės; gydomosios nuosėdos (purvas); gydomosios šaknelės; gydomosios trauktinės (užpilai); gyvsidabrio tepalai; gyvulių prausimo preparatai; gyvūnų pašaro papildai; glaustinių (kontaktinių) lęšių valymo preparatai; glicerofosfatas; glicerolis (medicinos reikmėms); gliukozė (medicinos reikmėms); gliukozės maisto papildai; guma (odontologijos reikmėms); gumigutas (medicinos reikmėms); gurjono balzamas (medicinos reikmėms); gvajakolis (farmacijos reikmėms); hematogenas; hemoglobinas; hemorojaus gydymo preparatai; hemostatiniai pieštukai; hidrastinas; hidrastininas; higieninės kelnaitės; higieninės servetėlės; higieninės vaikiškos kelnaitės; higieniniai įklotai; higieniniai rankšluostukai; higieniniai tamponai; higroskopinė vata; hormonai (medicinos reikmėms); insekticidai; intymieji lubrikantai; izotopai (medicinos reikmėms); indikatorinis popierius (medicinos ar veterinarijos reikmėms); įdegio tabletės; javų apdorojimo šalutiniai produktai (dietos ar medicinos reikmėms); jodas (farmacijos reikmėms); jodidai (farmacijos reikmėms); jodo trauktinė (tinktūra); jodoformas; jūros vanduo (gydomosioms vonioms); kalio druskos (medicinos reikmėms); kalkių preparatai (farmacijos reikmėms); kalomelis; kamieninės ląstelės (medicinos reikmėms); kamieninės ląstelės (veterinarijos reikmėms); kamparas (medicinos reikmėms); kamparo aliejus (medicinos reikmėms); kamšalai (medicinos reikmėms); kanopų cementavimo medžiagos; kapsulės (farmacijos reikmėms); kapsulės (vaistams); karbolineumas (paraziticidas); karpų pieštukai; karštieji garstyčių kompresai; kasijos (medicinos reikmėms); kaulų cementas chirurgijos ir ortopedijos reikmėms; kaustiniai pieštukai; kazeino maisto papildai; kedras (medis) (vabzdžių repelentas); kelnaičių įklotai (higieniniai); kenksmingų gyvūnų naikinimo preparatai; kirmėlių varymo vaistai; kokainas; kolodijus (farmacijos reikmėms); kompresai; kondurangų žievės (medicinos reikmėms); korpija (medicinos reikmėms); krakmolas (dietos arba farmacijos reikmėms); kramtomoji guma (medicinos reikmėms); krapų aliejus (medicinos reikmėms); kraujas (medicinos reikmėms); kraujavimą stabdantys preparatai; kraujo plazma; kreozotas (farmacijos reikmėms); krotonmedžių žievės; krūtų priežiūros tamponai; kūdikių sauskelnės; kūdikių vystyklai; kūdikių vystyklai - kelnaitės (sauskelnės); kurarė; kvebrachas (medicinos reikmėms); kviečių apdorojimo nuo kūlių cheminiai preparatai; kviečių gemalų maisto papildai; laksantai (vidurius paleidžiantys vaistai); laktozė (farmacijos reikmėms); lecitinas (medicinos reikmėms); lecitino maisto papildai; ledinukai (medicinos reikmėms); lervų naikinimo preparatai; liekninamosios tabletės; liesėjimo medicininiai preparatai; linimentai (skystieji tepalai); lipnieji pleistrai; lipniosios juostelės (medicinos reikmėms); lipniosios juostos (medicinos reikmėms); lytinio aktyvumo mažinimo preparatai; losjonai (farmacijos reikmėms); losjonai (veterinarijos reikmėms); lupulinas (farmacijos reikmėms); magnezija (farmacijos reikmėms); maistas (kūdikiams); maistinės skaidulos; makšties plovimo skysčiai; mangrovių žievės (farmacijos reikmėms); marlės ir vatos žaizdų tamponai; medicininiai aliejai; medicininis spiritas; medicinos reikmenų dėžutės (nešiojamosios) (pilnos); medienos grybo naikinimo preparatai; medvilnė (medicinos reikmėms); medžio anglys (farmacijos reikmėms); melisų lašai (farmacijos reikmėms); melžimo tepalas; menčių tvarsliava (chirurginėms reikmėms); mėnesinių kelnaitės; mėnesinių raiščiai; mėnesinių tamponai; mentolis; mėtos (farmacijos reikmėms); mielės (farmacijos reikmėms); mielių maisto papildai; migdolų pienas (farmacijos reikmėms); migdomieji vaistai; mikroelementų preparatai (žmonėms ir gyvuliams); mikroorganizmų kultūros (medicinos ir veterinarijos reikmėms); mikroorganizmų preparatai (medicinos ir veterinarijos reikmėms); miltai (farmacijos reikmėms); mineraliniai maisto papildai; mineralinio vandens druskos; mineralinio vandens vonių druskos; mineralinis vanduo (medicinos reikmėms); minkštvabalių milteliai; mirobalanų žievės (farmacijos reikmėms); mitybos medžiagos (mikroorganizmams); mitybos papildai; moleskinas medicinos reikmėms; musgaudžių lipalai; musgaudžių popierius; musių naikinimo preparatai; muslipdžiai; naminių gyvūnėlių sauskelnės; narkotikai; natrio bikarbonatas (farmacijos reikmėms); natrio druskos (medicinos reikmėms); nejautros preparatai (anestetikai); nelaikančiųjų sugeriamosios kelnaitės (sauskelnės); nelaikančiųjų vystyklai (sauspalės); nervų sistemą raminantys vaistai; nėštumo nustatymo cheminiai preparatai; nudegimų gydymo preparatai; nuodai; nuodingų augalų naikinimo preparatai; nuospaudų preparatai; nuospaudų šalinimo priemonės; nuospaudų žiedai (kojoms); nuovirai (farmacijos reikmėms); nušalimų tepalai (farmacijos reikmėms); odontologinės švitrinės medžiagos; odos gydymo farmaciniai preparatai; opiatai; opijus; opodeldokas; organoterapiniai (opoterapiniai) preparatai; oro

dezodoravimo preparatai; oro valymo preparatai; pagalbinės medžiagos medicinos reikmėms; pankoliai (medicinos reikmėms); paprastieji zizifai (vaistinė žolė); parazitų naikinimo preparatai; pastilės (farmacijos reikmėms); pektinas (farmacijos reikmėms); pepsinas (farmacijos reikmėms); peptonai (farmacijos reikmėms); perlų milteliai (medicinos reikmėms); pesticidai; pieno cukrus (farmacijos reikmėms); pieno fermentai (farmacijos reikmėms); pieno gėrimai su salyklu (medicinos reikmėms); pieno milteliai kūdikiams; pieštukai nuo galvos skausmo; piretrumas (milteliai); pirmosios pagalbos dėžutės (pilnos); popierinės servetėlės, įmirkytos farmaciniais losjonais; popierius (garstyčių pleistrams); popierius (karštiems garstyčių kompresams); popierius nuo kandžių; porcelianas (dantų protezams); preparatai nuo kandžių; preparatai nuo kojų prakaitavimo; preparatai nuo nušalimų; preparatai nuo parazitų; preparatai nuo pelių; preparatai nuo prakaitavimo; preparatai nuo saulės nudegimo (farmacijos reikmėms); priemonės nuo galvos skausmas; purvas (vonioms); rabarbarų šaknys (farmacijos reikmėms); radioaktyviosios medžiagos (medicinos reikmėms); radis (medicinos reikmėms); raminamieji vaistai; rentgenologinės kontrastinės medžiagos (medicinos reikmėms); ricinos aliejus (medicinos reikmėms); riebalai (medicinos reikmėms); riebalai (veterinarijos reikmėms); rūgštys (farmacijos reikmėms); rūkomosios žolės (medicinos reikmėms); sakai (medicinos reikmėms); saldainiai (vaistiniai); saldymedžiai (farmacijos reikmėms); saldymedžių šakniastiebiai (farmacijos reikmėms); salyklas (farmacijos reikmėms); sarsaparylius (medicinos reikmėms); sėklinimo sperma; sėmenys (farmacijos reikmėms); sėmenų aliejaus maisto papildai; sėmenų maisto papildai; sėmenų miltai (farmacijos reikmėms); seroterapijos vaistai; serumai; sieros lazdelės (dezinfekcinės); sirupai (farmacijos reikmėms); skalsės (farmacijos reikmėms); skaudulių tamponai; skruzdžių aldehidas (farmacijos reikmėms); smilkalai (medicinos reikmėms); smilkomosios pastilės; smulkiagrūdė siera (farmacijos reikmėms); spiritas farmacijos reikmėms; sterilizavimo preparatai; steroidai; stiprinamieji preparatai (vaistai); strichninas; sulfanilamidai (vaistai); šaldomieji purškalai (medicinos reikmėms); šarmai (farmacijos reikmėms); šarminių metalų jodidai (farmacijos reikmėms); šliužų naikinimo preparatai; šunų losjonai; šunų prausimo priemonės; šunų repelentai; švino lašai; tabako ištraukos (insekticidai); tabletės (farmacijos reikmėms); tauriųjų metalų lydiniai (odontologijos reikmėms); tepalai (farmacijos reikmėms); tepalai (medicinos reikmėms); tepalai nuo saulės nudegimo; terminis vanduo; terpentinas (farmacijos reikmėms); terpentino aliejus (farmacijos reikmėms); timolis (farmacijos reikmėms); tinktūros (medicinos reikmėms); tirpalai glaustiniams (kontaktiniams) lęšiams laikyti; tirpikliai (pleistrų klijams pašalinti); trankviliantai; trauklapiai; tvarsliava (medicininė); tvarstomoji marlė; uostomoji druska; vabzdžius atbaidančios medžiagos; vabzdžių (atbaidymo) smilkalai; vaistai (medicinos reikmėms); vaistai (odontologijos reikmėms); vaistai (veterinarijos reikmėms); vaistai (žmonėms); vaistai nuo kirmėlių; vaistai nuo pleiskanų; vaistai nuo vidurių užkietėjimo; vaistažolės; vaistinės jalapos; vaistiniai drebuločiai (medicinos reikmėms); vaistiniai plaukų augimo preparatai; vaistiniai vonių preparatai; vakcinos; vandenilio peroksidas (medicinos reikmėms); vazelinas (medicinos reikmėms); veterinariniai preparatai; vezikantai (pūsles sukeliantys vaistai); vidurius paleidžiantys vaistai; vidurius valantys vaistai; virškinimą skatinantys vaistai (medicinos reikmėms); vitaminų preparatai; vyno akmuo (farmacijos reikmėms); vyno akmuo (kalio tartratas) (farmacijos reikmėms); vynuogių ligas gydantys chemikalai; vonių druskos (medicinos reikmėms); želatina (medicinos reikmėms); žiedadulkių maisto papildai; žievės (farmacijos reikmėms); žiurkių nuodai; žolių arbatos (medicinos reikmėms); žuvų miltai (farmacijos reikmėms); žuvų taukai; žvakutės (standžios konsistencijos žvakutės arba rutuliuko formos vaistai).

35 reklama; verslo vadyba; verslo tvarkyba; įstaigų veikla; prekių sukaupimas (išskyrus vežimą) kitiems, teikiantis pirkėjams galimybę patogiai apžiūrėti ir įsigyti tų prekių.

44 receptų išrašymo farmacininkų paslaugos.

---

(111) **67777**
(151) 2013 11 26
(210) 2013 0127
(220) 2013 01 31
(181) 2023 01 31
(732) UAB LIRONTA, Titnago g. 19, LT-02300 Vilnius, LT
(540)



(531) 3.2, 29.1
(591) žalia, juoda, balta.
(511)
6 inkaro plokštės; geležinė viela; plieninė viela; inkarai; statinių metalinės armuojamosios medžiagos; neizoliuota varinė viela.
19 ne metalinės statybinės medžiagos.
21 kibirai.

---

(111) **67778**
(151) 2013 11 26
(210) 2013 0128
(220) 2013 01 31
(181) 2023 01 31
(732) UAB „STUDIO T“, Paukščių Tako g. 7, D. Riešė, Vilniaus r., LT
(540)



(531) 26.4, 27.1, 27.5, 27.5
(511)
18 piniginės; vizitinių kortelių įdėklai; kelioninės skrynelės; odiniai diržai ir dirželiai; diržai (nepriskirti prie kitų klasių); kailiai ir odos; kišeninės piniginės; lagaminai; paplūdimio krepšiai; rankinukai; kelionmaišiai; portfeliai; kelioniniai komplektai (odos gaminiai); lazdų, skėčių ir lagaminų rankenos; grandelinės piniginės; odinės arba odkartonio dėžės; kišeninės tualetinės reikmeninės (tuščios); kelioniniai krepšiai; kelioniniai drabužių maišai; drabužių kelioniniai krepšiai; raktinės; plokšti lagaminai (diplomatai); krepšiai (nepriskirti prie kitų klasių).

---

(111) **67779**
(151) 2013 11 26
(210) 2013 0131
(220) 2013 01 31
(181) 2023 01 31
(732) VIEŠOJI ĮSTAIGA „LAWIN MENO RĖMIMO FONDAS“, Jogailos g. 9, LT-01116 Vilnius, LT
(740) Rūta Pumputienė, Advokatų kontora Lideika, Petrauskas, Valiūnas ir partneriai LAWIN, Jogailos g. 9/1, LT-01116, Vilnius, LT
(540)

artlawin

(511)
16 popierius, kartonas ir jų gaminiai, nepriskirti prie kitų klasių; spaudiniai; įrišimo medžiagos; fotonuotraukos; raštinės reikmenys; raštinės ir buitinės lipniosios medžiagos; dailininkų reikmenys; teptukai; rašomosios mašinėlės ir biuro reikmenys (išskyrus baldus); mokomoji medžiaga ir vaizdinės priemonės (išskyrus aparatūrą); plastikinės pakavimo medžiagos (nepriskirtos prie kitų klasių); šriftai; klišės; adresavimo mašinos; adresavimo mašinų adresų plokštelės; adresų antspaudai; adresų spaudai; afišos; akvarelės; akvarelės (vandeniniai dažai); albumai; almanachai; angliniai pieštukai; antpirščiai (raštinės reikmenys); antspaudai; antspaudai (spaudai); antspaudavimo (frankavimo) mašinos (įstaigų reikmėms); antspaudavimo mašinos (raštinės reikmėms); antspaudavimo plokštelės; antspaudų dėžutės; antspaudų laikikliai; antspaudų lakas; antspaudų pagalvėlės; antspaudų smalkos; antspaudų stoveliai; aplankai (raštinės reikmenys); architektūriniai maketai; architektūriniai modeliai; aritmetinės lentelės; atlasai; atspaudai (raižiniai); atspaudžiamieji paveikslėliai (dekalkomanija); audinio kalkė; augaliniai klijai (raštinės arba buities reikmėms); auksinės plunksnos; automatiniai pieštukai; automatiniai plunksnakočiai (parkeriai); bilietai; biologiniai bandiniai tyrimams mikroskopu (mokymo medžiaga); biuvarai; blankai (spausdinti); bloknotai; bloknotai (raštinės reikmenys); bloknotai (užrašų knygutės); braižikliai; braižiklinės; braižybiniai smeigtukai; braižymo įrankiai; braižymo kampainiai; braižymo lekalai; braižymo lentos; braižymo liniuotės; braižymo, piešimo reikmenys; brėžiniai; brošiūros; bukletai, brošiūros; butelių pakuotės (kartoninės arba popierinės); butelių tara (kartoninė arba popierinė); celofano lakštai (vyniojimui); chromolitografijos; cigarų žiedai; čekių knygelių laikikliai; dailininkų akvarelinių (vandeninių) dažų ruošimo lėkštelės; dailininkų akvarelinių dažų ruošimo indeliai; dainų rinkiniai (knygutės); dauginimo aparatai; dauginimo aparatų dažų plokštelės; dažymo lakštai (dauginimo mašinoms); dažymo voleliai; dažomosios (kopijavimo) juostos; dažų dėžutės (mokyklos reikmenys); dažų padėklai; dažų teptukai; dekalkomanijos; dėžutės (kartoninės arba popierinės); diagramos; dokumentų laikikliai (raštinės reikmenys); dokumentų laminatoriai įstaigų reikmėms; dokumentų segtuvai (raštinės reikmenys); drabužių iškarpos; drėgmę reguliuojantieji popieriaus arba plastiko lapai (maisto produktų pakavimui); elektrinės arba ne elektrinės pieštukų drožimo mašinėlės; elektrinės arba ne elektrinės rašomosios mašinėlės; elektriniai arba ne elektriniai pieštukų drožtukai; elektrokardiogramų popierius; emblemos (popieriniai atspaudai); estampai; etikečių tvirtinimo

rankiniai įtaisai; etiketės (ne tekstilinės); filtravimo medžiagos (popierius); filtravimo popierius; formelės molio dirbiniams (dailininkų reikmenys); fotografijų padėklai (stovai); fotograviūros; fotonuotraukos (spausdintos); fotonuotraukų tvirtinimo įtaisai; galvanostereotipai; gaubliai; gėlių vazonų popieriniai dangteliai; geografijos žemėlapiai; glitimas (klijai) (raštinės arba buities reikmėms); grafinė spausdintinė medžiaga; grafinės reprodukcijos; grafiniai vaizdai; grandikliai (kanceliarijos reikmėms); grifelinės lentos; grifeliniai pieštukai; guminės juostos (raštinės reikmėms); guminiai trintukai; gumuotas audinys (raštinės reikmėms); gumuotos juostos (raštinės reikmenys); hektografai; higieninis popierius; histologiniai preparatai (mokymo reikmėms); informacinės kortelės (raštinės reikmenys); informaciniai biuleteniai; informacinių skydų žymekliai, ne elektroniniai; iškarpų albumai; įdėtinių lapų segtuvai; jūriniai žemėlapiai; kalendoriai; kalkė (popierius kopijoms daryti); kalkės kopijos; kartono gaminiai; kartono tūtos; kartotekos (raštinės reikmenys); katalogai; kataloginių kortelių skirtukai; keturkampės braižymo liniuotės; klasės lentos; klijai (raštinės arba buities reikmėms); klišės (poligrafija); knygos; knygų įrišimo audiniai; knygų įrišimo įtaisai ir mašinos (kontoros įranga); knygų įrišimo medžiagos; knygų įrišimo siūlai, virvutės; knygų juostelės; knygų priešlapiai; knygų viršeliai; knygų viršelių audinys; knygų viršelių medžiagos; kolekcinės kortos (išskyrus žaidimų); komiksai; kompiuterių spausdintuvų dažajuostės; kopijavimo adatos (braižymo reikmėms); kopijavimo aparatų dažymo lakštai; kopijavimo juostelių ritės; kopijavimo popierius (raštinės reikmenys); kortelės (kataloginės, registracinės); kortos; krakmolo pasta (klijai) (raštinės arba buities reikmėms); kreditinių kortelių įspausdinimo įtaisai, ne elektriniai; kreida (litografijai); kreidos laikikliai; ksuano popierius (kinų tapybai ir kaligrafijai); kūginiai popieriniai krepšeliai; kvitų knygelės; laikraščiai; laiškų padėklai; lipdukai (raštinės reikmenys); lipniosios juostelės (raštinės arba buities reikmėms); lipniosios juostos (raštinės arba buities reikmėms); lipniosios medžiagos (klijai) (raštinės arba buities reikmėms); lipniosios plastikinės tąsiosios plėvelės (kroviniams ant padėklų apdengti); lipnių paviršių drėkintuvai (kontoros reikmenys); lipniųjų juostų laikikliai (raštinės reikmenys); literos (tipografiniai šriftai); litografijos; litografiniai akmenys; litografiniai meno dirbiniai; marmuro imitacijos šukos; medienos masės kartonas (raštinės reikmenys); medienos masės popierius; mikrobanginio valgių gaminimo maišeliai; mimeografai; modeliavimo medžiagos; modeliavimo molis; modeliavimo pasta; modeliavimo vaškas (ne odontologijos reikmėms); mokykliniai raštinės reikmenys; mokymo medžiaga (išskyrus aparatūrą); molbertai; muzikiniai atvirukai; neapdirbti plastikai; nešiojamieji spaudmenų rinkiniai (raštinės reikmenys); numeravimo aparatai; ofortai (raižiniai); oleografijos; pakavimo medžiagos (iš krakmolo); pakavimo popierius; paletės; pantografai (braižymo įtaisai); papjė mašė; papjė mašė statulėlės; pastelės (kreidelės); pastos (raštinės ar buities reikmėms); pastos (raštinės reikmėms); pasų laikikliai; pašto atvirukai; pašto korespondencijos frankavimo mašinos (įstaigų reikmėms); pašto ženklai; paveikslai; paveikslai (su rėmais ar be jų); penalai; pergamentinis popierius; periodiniai leidiniai; piešimo, braižymo bloknotai; pieštukai; pieštukų koteliai; pieštukų šerdelės; pinigų rūšiavimo ir skaičiavimo padėklai; pinigų sąvaržėlės; planai; plastikinė pakavimo tara su oro burbuliukais; plastikinės plėvelės (vyniojimui); plastikiniai arba popieriniai šiukšlių maišai; plieninės literos; plieninės plunksnos (rašomosios); plombos (spaudai); plonkartonio skrybėlių dėžutės; plunksnakočiai; plunksnakočių ir pieštukų stoveliai; plunksnakočių spaustukai; plunksnos (raštinės reikmenys); popieriaus aplankai; popieriaus lakštai (raštinės reikmėms); popieriaus lankstymo įtaisai (raštinės reikmenys); popieriaus pjaustymo įtaisai (raštinės reikmenys); popieriaus pjaustymo peiliai (raštinės reikmenys); popieriaus sąvaržėlės; popieriaus segtukai; popieriaus segtuvai; popieriaus smulkintuvai (raštinės reikmėms); popierinė grietinėlės tara; popierinė kalkė; popierinės ar kartoninės iškabos; popierinės juostelės; popierinės juostos ir kortos (kompiuterių programoms rašyti); popierinės nosinės; popierinės servetėlės; popierinės servetėlės (veidui šluostytis); popierinės servetėlės grimui valyti; popierinės staltiesės; popierinės vėliavėlės; popieriniai ar kartoniniai plakatai; popieriniai arba plastikiniai pakavimo maišeliai; popieriniai indų padėklai; popieriniai kaspinai; popieriniai kavos filtrai; popieriniai paklotai; popieriniai rankšluosčiai; popieriniai seilinukai; popieriniai stalčių įklotai (prikvėpinti arba ne); popieriniai stalo apdangalai; popieriniai stalo padėklai; portretai; prespapjė; prospektai; radiogramų popierius; raižiniai; raižymo adatos; raižymo plokštės; rankogaliai (rašymo reikmenims įdėti); rankų atramos (dailininkams); rašalas; rašalinės (įtaisai); rašalinės pagalvėlės; rašalo indai; rašalo lazdelės; rašikliai; rašiklinės; rašiklių dėžutės; rašiklių komplektai; rašymo bloknotai (sąsiuviniai); rašymo ir piešimo sąsiuviniai; rašymo šepetėliai; rašysenos pavyzdžiai; rašomasis popierius; rašomieji reikmenys; rašomoji kreida; rašomosios lentelės su spaustuku; rašomosios plunksnos; rašomųjų lentų kempinės; rašomųjų mašinėlių juostelės; rašomųjų mašinėlių klavišai; rašomųjų mašinėlių velenėliai; rašomųjų plunksnų šluostukai; rašomųjų reikmenų rinkiniai (raštinės reikmenys); raštinės prekės; raštinės reikmenys (išskyrus baldus); raštinės reikmenų spintelės; raštinės skylmušos (perforatoriai); registravimo knygos (žurnalai); regletės (poligrafija); reišinos (kampaininės braižymo liniuotės); rinkimo lentos (poligrafija); rinkimo stalai (poligrafija); rodyklės; rožančiai (rožiniai); sankabėlės (raštinės reikmėms); sankabėlių segikliai (raštinės reikmenys); savirašių aparatų popierius; sąvaržėlės (raštinės reikmenys); servetėlės (alaus bokalams); sidabrinis popierius; siuvėjų kreida; siuvinėjamų piešinių pavyzdžiai; skaičiavimo lentelės; skaičių literos; skelbimų skydai (popieriniai arba kartoniniai); skylmušos (raštinės

reikmenys); skrajutės; skriestuvai; smeigtukai (raštinės reikmenys); spaudai (antspaudai); spausdinimo įrenginių dangos (ne iš tekstilės); spausdintiniai leidiniai; spausdintiniai tvarkaraščiai; steatitas (siuvėjų kreida); sugeriamojo popieriaus ar plastiko lapai (maisto produktų pakavimui); suknelių iškarpos; sveikinimo atvirukai; šriftai (skaitmenys ir raidės); šriftas (poligrafija); šviečiantis popierius; taisomasis rašalas (heliografija); taisomieji skysčiai (raštinės reikmenys); taisomosios juostelės (raštinės reikmenys); tapytojų teptukai; tapomoji drobė; trafaretai; trafaretai (raštinės reikmenys); trafaretų dėžutės; transparantai (raštinės reikmenys); trintukai; trynimo šablonai; tualetinis popierius; tušas; tušinukų šerdelės; užlankai (knygų įrišimui); užrašų knygutės; vadovėliai; vaškinis popierius; vilgytuvai (kontoros reikmenys); vinječių gaminimo įrenginiai; viršeliai (raštinės reikmenys); viskozės lakštai pakuotėms; vyniojamasis popierius; vokai (raštinės reikmenys); vokų antspaudavimo įtaisai (raštinės reikmenys); žakardo audimo staklių perforacinės kortos; žinynai; žymėjimo kreida; žymekliai (komposteriai); žymikliai (raštinės reikmenys); žurnalai (periodiniai leidiniai); žuvų klijai (raštinės arba buities reikmėms).

36 draudimas; finansinės operacijos; piniginės operacijos; nekilnojamojo turto operacijos; anglies dioksido kreditų pardavimo tarpininkavimas; antikvarinių daiktų įvertinimas; atsiskaitymų ne grynaisiais pinigais sistema (kliringas); banko operacijos; biržos kursų kitimo informacija; biržos maklerių paslaugos; būsto agentūros (butai); butų nuoma; čekių patikrinimas; dalimis padengiamos paskolos; daugiabučių namų valdymas; debeto kortelių paslaugos; draudimas nuo gaisro; draudimas nuo nelaimingų atsitikimų; draudimo informacija; draudimo konsultacijos; draudimo rizikos vertintojų (aktuarų) paslaugos; draudimo tarpininkavimas (draudimo makleriai); elektroninės banko operacijos; elektroninis lėšų pervedimas; elektroninis pinigų pervedimas; faktoringas; finansavimo paslaugos; finansinė informacija; finansinė parama; finansinės analizės; finansinės konsultacijos; finansinės veiklos vadyba; finansinis įvertinimas (draudimo, banko operacijų, nekilnojamojo turto); finansinis įvertinimas (ekspertizė); finansinis įvertinimas stačio miško; finansinis vilnų įvertinimas; garantijos; gyvenamųjų patalpų nuoma; gyvybės draudimas; hipotekos paskolos; investicijų fondai; išperkamosios nuomos finansavimas; jūrinis draudimas; juvelyrinių dirbinių (brangenybių) įvertinimas; juvelyrinių dirbinių įvertinimas; kapitalo investavimas; kelioninių čekių išleidimas; kontorų nuoma (nekilnojamas turtas); kredito agentūros; kredito kortelių išleidimas; kredito kortelių paslaugos; labdaros fondų lėšų rinkimas; laidavimo įsipareigojimai; laidavimo paslaugos; lėšų investavimas; meno kūrinių įvertinimas; muitinės tarpininkų veikla (muitinės makleriai); nekilnojamojo turto agentūros; nekilnojamojo turto įvertinimas; nekilnojamojo turto nuoma; nekilnojamojo turto nuomos agentūros; nekilnojamojo turto tarpininkų veikla (nekilnojamojo turto makleriai); nekilnojamojo turto valdymas; numizmatinis įvertinimas; nuompinigių rinkimas; palūkanavimas (lombardų veikla); paskolos (finansinės); pašto ženklų įvertinimas; patikėtinis (turto); patikėtinių veikla; pensijų mokėjimo paslaugos; pinigų keitimas; pinigų rinkliavų rengimas; pirkimo išsimokėtinai finansavimas; remonto įkainių įvertinimas (finansinis įvertinimas); rentos rinkimas; saugojimas seifuose; savišalpos fondo paslaugos; skolinimas už vertybinius popierius; skolinimosi patarėjų paslaugos; skolų inkasavimo agentūros; sveikatos draudimas; tarpininkavimas (maklerių veikla); tarpuskaitos namai (finansiniai); taupomųjų bankų paslaugos; ūkių nuoma; verslo likvidavimo paslaugos (finansinės); vertybinių popierių išleidimas; vertybinių popierių supirkimo ir pardavimo tarpininkavimas (vertybinių popierių makleriai); vertybių saugojimas.

41 švietimas; mokymas; pramogos; sportinė ir kultūrinė veikla; abonementinės bibliotekos; akademijos (mokymas); asmeninių trenerių paslaugos (kūno rengybos treniruotės); atrakcionų parkai; bilietų agentūrų paslaugos (pramogos); cirkai; dekoracijų nuoma; diskotekų paslaugos; diskotekų vedėjų paslaugos; egzaminavimas; elektroninė darbalaukinė leidyba; elektroninių knygų ir žurnalų tiesioginis publikavimas; elektroninių publikacijų tiesioginis pateikimas per kompiuterių tinklą (ne parsisiunčiamųjų); estrados artistų paslaugos; filmų kūrimas (išskyrus reklaminius); fizinis lavinimas; fotografavimas; fotoreportažų rengimas; gamybinė praktika (parodomoji); garso aparatūros nuoma; garso įrašų montavimas; garso įrašų nuoma; gestų kalbos vertimas; gimnastikos mokymas; gyvūnų dresavimas; golfo paslaugos; grožio konkursų rengimas; informacija apie poilsio ir pramogų renginius; instruktavimas; internatinės mokyklos; įrašų studijų paslaugos; kaligrafijos paslaugos; karaokės paslaugų parūpinimas; kasetinių vaizdo magnetofonų nuoma; kilnojamosios bibliotekos; kinematografijos reikmenų ir kino projektorių nuoma; kino filmų demonstravimas; kino filmų nuoma; kino juostų nuoma; kino studijos; klubų paslaugos (pramogos ar švietimas); knygų leidyba; kolokviumų rengimas ir vedimas; koncertų rengimas ir vedimas; konferencijų rengimas ir vedimas; kongresų rengimas ir vedimas; kultūros ar mokomųjų parodų rengimas; kūno rengybos treniruočių vedimas; lošimai; lošimo namų (kazino) paslaugos; loterijų rengimas; madų šou rengimas (pramogų reikmėms); mikrofilmavimas; miuzikholai; modelių parinkimas dailininkams; mokyklų paslaugos (švietimas); mokymas (mažos grupės ar vieno asmens); muziejų aprūpinimas eksponavimo reikmenimis; muzikos komponavimo paslaugos; muzikos kūrimas; naktiniai klubai; ne reklaminių tekstų rašymas; neakivaizdinis mokymas; orkestrų paslaugos; pasilinksminimai; pobūvių rengimas; poilsio ir pramogų vietų paslaugos; poilsio stovyklų paslaugos (pramoginių); povandeninio plaukiojimo reikmenų nuoma; praktinis mokymas (parodomasis); pramoginių ar mokomųjų konkursų rengimas; pramoginių

rodinių (šou) kūrimas; pramoginių rodinių (šou) rengimas; pramogų informacija; pramogų paviljonų paslaugos; profesijos pasirinkimo konsultacijos; profesinis mokymas ir rengimas; profesinis perkvalifikavimas; radijo ir televizijos imtuvų nuoma; radijo ir televizijos programų kūrimas; radijo pramoginės laidos; religinis švietimas; reporterių paslaugos; scenaristų paslaugos; seminarų rengimas ir vedimas; simpoziumų rengimas ir vedimas; sporto aikščių nuoma; sporto įrenginių nuoma (išskyrus transporto priemones); sporto renginių rengimas; sporto stovyklų paslaugos; sporto varžybų tvarkaraščių sudarymas; sporto varžybų rengimas; stadionų įrenginių nuoma; subtitravimas; sveikatos klubų paslaugos (sveikatinimas ir kūno rengybos treniruotės); šokių vakarų rengimas; švietimo informacija; švietimo paslaugos; teatro dekoracijų nuoma; teatro spektakliai; tekstų maketavimo paslaugos (ne reklaminių tekstų); tekstų skelbimas (išskyrus reklaminius); televizijos ar teatro studijų apšvietimo priemonių nuoma; televizijos ir radijo imtuvų nuoma; televizijos ir radijo programų rengimas; televizijos pramoginės laidos; teniso kortų nuoma; tiesioginių laidų rengimas; ugdomasis vadovavimas (mokymas); vaikų darželiai; vaizdajuosčių (videokasečių) nuoma; vaizdajuosčių įrašymas; vaizdajuosčių redagavimas; vaizdo filmų demonstravimas; vertėjų žodžiu paslaugos; vertimai; videofilmų gamyba; videokamerų nuoma; vietų užsakymas spektakliams; zoologijos sodų paslaugos; žaidimų įrangos nuoma; žaidimų paslaugos, teikiamos tiesiogiai per kompiuterių tinklą; žaislų nuoma.

---

(111) **67780**

(151) 2013 11 26

(210) 2013 0132

(220) 2013 01 31

(181) 2023 01 31

(732) VIEŠOJI ĮSTAIGA „LAWIN MENO RĖMIMO FONDAS“, Jogailos g. 9, LT-01116 Vilnius, LT

(740) Rūta Pumputienė, Advokatų kontora Lideika, Petrauskas, Valiūnas ir partneriai LAWIN, Jogailos g. 9/1, LT-01116, Vilnius, LT

(540)

LAWIN meno rėmimo fondas

(511)

16 popierius, kartonas ir jų gaminiai, nepriskirti prie kitų klasių; spaudiniai; įrišimo medžiagos; fotonuotraukos; raštinės reikmenys; raštinės ir buitinės lipniosios medžiagos; dailininkų reikmenys; teptukai; rašomosios mašinėlės ir biuro reikmenys (išskyrus baldus); mokomoji medžiaga ir vaizdinės priemonės (išskyrus aparatūrą); plastikinės pakavimo medžiagos (nepriskirtos prie kitų klasių); šriftai; klišės; adresavimo mašinos; adresavimo mašinų adresų plokštelės; adresų antspaudai; adresų spaudai; afišos; akvarelės; akvarelės (vandeniniai dažai); albumai; almanachai; angliniai pieštukai; antpirščiai (raštinės reikmenys); antspaudai; antspaudai (spaudai); antspaudavimo (frankavimo) mašinos (įstaigų reikmėms); antspaudavimo mašinos (raštinės reikmėms); antspaudavimo plokštelės; antspaudų dėžutės; antspaudų laikikliai; antspaudų lakas; antspaudų pagalvėlės; antspaudų smalkos; antspaudų stoveliai; aplankai (raštinės reikmenys); architektūriniai maketai; architektūriniai modeliai; aritmetinės lentelės; atlasai; atspaudai (raižiniai); atspaudžiamieji paveikslėliai (dekalkomanija); audinio kalkė; augaliniai klijai (raštinės arba buities reikmėms); auksinės plunksnos; automatiniai pieštukai; automatiniai plunksnakočiai (parkeriai); bilietai; biologiniai bandiniai tyrimams mikroskopu (mokymo medžiaga); biuvarai; blankai (spausdinti); bloknotai; bloknotai (raštinės reikmenys); bloknotai (užrašų knygutės); braižikliai; braižiklinės; braižybiniai smeigtukai; braižymo įrankiai; braižymo kampainiai; braižymo lekalai; braižymo lentos; braižymo liniuotės; braižymo, piešimo reikmenys; brėžiniai; brošiūros; bukletai, brošiūros; butelių pakuotės (kartoninės arba popierinės); butelių tara (kartoninė arba popierinė); celofano lakštai (vyniojimui); chromolitografijos; cigarų žiedai; čekių knygelių laikikliai; dailininkų akvarelinių (vandeninių) dažų ruošimo lėkštelės; dailininkų akvarelinių dažų ruošimo indeliai; dainų rinkiniai (knygutės); dauginimo aparatai; dauginimo aparatų dažų plokštelės; dažymo lakštai (dauginimo mašinoms); dažymo voleliai; dažomosios (kopijavimo) juostos; dažų dėžutės (mokyklos reikmenys); dažų padėklai; dažų teptukai; dekalkomanijos; dėžutės (kartoninės arba popierinės); diagramos; dokumentų laikikliai (raštinės reikmenys); dokumentų laminatoriai įstaigų reikmėms; dokumentų segtuvai (raštinės reikmenys); drabužių iškarpos; drėgmę reguliuojantieji popieriaus arba plastiko lapai (maisto produktų pakavimui); elektrinės arba ne elektrinės pieštukų drožimo mašinėlės; elektrinės arba ne elektrinės rašomosios mašinėlės; elektriniai arba ne elektriniai pieštukų drožtukai; elektrokardiogramų popierius; emblemos (popieriniai atspaudai); estampai; etikečių tvirtinimo rankiniai įtaisai; etiketės (ne tekstilinės); filtravimo medžiagos (popierius); filtravimo popierius; formelės molio dirbiniams (dailininkų reikmenys); fotografijų padėklai (stovai); fotograviūros; fotonuotraukos (spausdintos); fotonuotraukų tvirtinimo įtaisai; galvanostereotipai; gaubliai; gėlių vazonų popieriniai dangteliai; geografijos žemėlapiai; glitimas (klijai) (raštinės arba buities reikmėms); grafinė spausdintinė medžiaga; grafinės reprodukcijos; grafiniai vaizdai; grandikliai (kanceliarijos reikmėms); grifelinės lentos; grifeliniai pieštukai; guminės juostos (raštinės reikmėms); guminiai trintukai; gumuotas audinys (raštinės reikmėms); gumuotos juostos (raštinės reikmenys); hektografai; higieninis popierius; histologiniai preparatai (mokymo reikmėms); informacinės kortelės (raštinės reikmenys); informaciniai biuleteniai; informacinių skydų žymekliai, ne elektroniniai; iškarpų albumai; įdėtinių lapų segtuvai; jūriniai žemėlapiai;

kalendoriai; kalkė (popierius kopijoms daryti); kalkės kopijos; kartono gaminiai; kartono tūtos; kartotekos (raštinės reikmenys); katalogai; kataloginių kortelių skirtukai; keturkampės braižymo liniuotės; klasės lentos; klijai (raštinės arba buities reikmėms); klišės (poligrafija); knygos; knygų įrišimo audiniai; knygų įrišimo įtaisai ir mašinos (kontoros įranga); knygų įrišimo medžiagos; knygų įrišimo siūlai, virvutės; knygų juostelės; knygų priešlapiai; knygų viršeliai; knygų viršelių audinys; knygų viršelių medžiagos; kolekcinės kortos (išskyrus žaidimų); komiksai; kompiuterių spausdintuvų dažajuostės; kopijavimo adatos (braižymo reikmėms); kopijavimo aparatų dažymo lakštai; kopijavimo juostelių ritės; kopijavimo popierius (raštinės reikmenys); kortelės (kataloginės, registracinės); kortos; krakmolo pasta (klijai) (raštinės arba buities reikmėms); kreditinių kortelių įspausdinimo įtaisai, ne elektriniai; kreida (litografijai); kreidos laikikliai; ksuano popierius (kinų tapybai ir kaligrafijai); kūginiai popieriniai krepšeliai; kvitų knygelės; laikraščiai; laiškų padėklai; lipdukai (raštinės reikmenys); lipniosios juostelės (raštinės arba buities reikmėms); lipniosios juostos (raštinės arba buities reikmėms); lipniosios medžiagos (klijai) (raštinės arba buities reikmėms); lipniosios plastikinės tąsiosios plėvelės (kroviniams ant padėklų apdengti); lipnių paviršių drėkintuvai (kontoros reikmenys); lipniųjų juostų laikikliai (raštinės reikmenys); literos (tipografiniai šriftai); litografijos; litografiniai akmenys; litografiniai meno dirbiniai; marmuro imitacijos šukos; medienos masės kartonas (raštinės reikmenys); medienos masės popierius; mikrobanginio valgių gaminimo maišeliai; mimeografai; modeliavimo medžiagos; modeliavimo molis; modeliavimo pasta; modeliavimo vaškas (ne odontologijos reikmėms); mokykliniai raštinės reikmenys; mokymo medžiaga (išskyrus aparatūrą); molbertai; muzikiniai atvirukai; neapdirbti plastikai; nešiojamieji spaudmenų rinkiniai (raštinės reikmenys); numeravimo aparatai; ofortai (raižiniai); oleografijos; pakavimo medžiagos (iš krakmolo); pakavimo popierius; paletės; pantografai (braižymo įtaisai); papjė mašė; papjė mašė statulėlės; pastelės (kreidelės); pastos (raštinės ar buities reikmėms); pastos (raštinės reikmėms); pasų laikikliai; pašto atvirukai; pašto korespondencijos frankavimo mašinos (įstaigų reikmėms); pašto ženklai; paveikslai; paveikslai (su rėmais ar be jų); penalai; pergamentinis popierius; periodiniai leidiniai; piešimo, braižymo bloknotai; pieštukai; pieštukų koteliai; pieštukų šerdelės; pinigų rūšiavimo ir skaičiavimo padėklai; pinigų sąvaržėlės; planai; plastikinė pakavimo tara su oro burbuliukais; plastikinės plėvelės (vyniojimui); plastikiniai arba popieriniai šiukšlių maišai; plieninės literos; plieninės plunksnos (rašomosios); plombos (spaudai); plonkartonio skrybėlių dėžutės; plunksnakočiai; plunksnakočių ir pieštukų stoveliai; plunksnakočių spaustukai; plunksnos (raštinės reikmenys); popieriaus aplankai; popieriaus lakštai (raštinės reikmėms); popieriaus lankstymo įtaisai (raštinės reikmenys); popieriaus pjaustymo įtaisai (raštinės reikmenys); popieriaus pjaustymo peiliai (raštinės reikmenys); popieriaus sąvaržėlės; popieriaus segtukai; popieriaus segtuvai; popieriaus smulkintuvai (raštinės reikmėms); popierinė grietinėlės tara; popierinė kalkė; popierinės ar kartoninės iškabos; popierinės juostelės; popierinės juostos ir kortos (kompiuterių programoms rašyti); popierinės nosinės; popierinės servetėlės; popierinės servetėlės (veidui šluostytis); popierinės servetėlės grimui valyti; popierinės staltiesės; popierinės vėliavėlės; popieriniai ar kartoniniai plakatai; popieriniai arba plastikiniai pakavimo maišeliai; popieriniai indų padėklai; popieriniai kaspinai; popieriniai kavos filtrai; popieriniai paklotai; popieriniai rankšluosčiai; popieriniai seilinukai; popieriniai stalčių įklotai (prikvėpinti arba ne); popieriniai stalo apdangalai; popieriniai stalo padėklai; portretai; prespapjė; prospektai; radiogramų popierius; raižiniai; raižymo adatos; raižymo plokštės; rankogaliai (rašymo reikmenims įdėti); rankų atramos (dailininkams); rašalas; rašalinės (įtaisai); rašalinės pagalvėlės; rašalo indai; rašalo lazdelės; rašikliai; rašiklinės; rašiklių dėžutės; rašiklių komplektai; rašymo bloknotai (sąsiuviniai); rašymo ir piešimo sąsiuviniai; rašymo šepetėliai; rašysenos pavyzdžiai; rašomasis popierius; rašomieji reikmenys; rašomoji kreida; rašomosios lentelės su spaustuku; rašomosios plunksnos; rašomųjų lentų kempinės; rašomųjų mašinėlių juostelės; rašomųjų mašinėlių klavišai; rašomųjų mašinėlių velenėliai; rašomųjų plunksnų šluostukai; rašomųjų reikmenų rinkiniai (raštinės reikmenys); raštinės prekės; raštinės reikmenys (išskyrus baldus); raštinės reikmenų spintelės; raštinės skylmušos (perforatoriai); registravimo knygos (žurnalai); regletės (poligrafija); reišinos (kampaininės braižymo liniuotės); rinkimo lentos (poligrafija); rinkimo stalai (poligrafija); rodyklės; rožančiai (rožiniai); sankabėlės (raštinės reikmėms); sankabėlių segikliai (raštinės reikmenys); savirašių aparatų popierius; sąvaržėlės (raštinės reikmenys); servetėlės (alaus bokalams); sidabrinis popierius; siuvėjų kreida; siuvinėjamų piešinių pavyzdžiai; skaičiavimo lentelės; skaičių literos; skelbimų skydai (popieriniai arba kartoniniai); skylmušos (raštinės reikmenys); skrajutės; skriestuvai; smeigtukai (raštinės reikmenys); spaudai (antspaudai); spausdinimo įrenginių dangos (ne iš tekstilės); spausdintiniai leidiniai; spausdintiniai tvarkaraščiai; steatitas (siuvėjų kreida); sugeriamojo popieriaus ar plastiko lapai (maisto produktų pakavimui); suknelių iškarpos; sveikinimo atvirukai; šriftai (skaitmenys ir raidės); šriftas (poligrafija); šviečiantis popierius; taisomasis rašalas (heliografija); taisomieji skysčiai (raštinės reikmenys); taisomosios juostelės (raštinės reikmenys); tapytojų teptukai; tapomoji drobė; trafaretai; trafaretai (raštinės reikmenys); trafaretų dėžutės; transparantai (raštinės reikmenys); trintukai; trynimo šablonai; tualetinis popierius; tušas; tušinukų šerdelės; užlankai (knygų įrišimui); užrašų knygutės; vadovėliai; vaškinis popierius; vilgytuvai (kontoros reikmenys); vinječių gaminimo įrenginiai; viršeliai (raštinės reikmenys); viskozės lakštai pakuotėms; vyniojamasis popierius; vokai

(raštinės reikmenys); vokų antspaudavimo įtaisai (raštinės reikmenys); žakardo audimo staklių perforacinės kortos; žinynai; žymėjimo kreida; žymekliai (komposteriai); žymikliai (raštinės reikmenys); žurnalai (periodiniai leidiniai); žuvų klijai (raštinės arba buities reikmėms).

36 draudimas; finansinės operacijos; piniginės operacijos; nekilnojamojo turto operacijos; anglies dioksido kreditų pardavimo tarpininkavimas; antikvarinių daiktų įvertinimas; atsiskaitymų ne grynaisiais pinigais sistema (kliringas); banko operacijos; biržos kursų kitimo informacija; biržos maklerių paslaugos; būsto agentūros (butai); butų nuoma; čekių patikrinimas; dalimis padengiamos paskolos; daugiabučių namų valdymas; debeto kortelių paslaugos; draudimas nuo gaisro; draudimas nuo nelaimingų atsitikimų; draudimo informacija; draudimo konsultacijos; draudimo rizikos vertintojų (aktuarų) paslaugos; draudimo tarpininkavimas (draudimo makleriai); elektroninės banko operacijos; elektroninis lėšų pervedimas; elektroninis pinigų pervedimas; faktoringas; finansavimo paslaugos; finansinė informacija; finansinė parama; finansinės analizės; finansinės konsultacijos; finansinės veiklos vadyba; finansinis įvertinimas (draudimo, banko operacijų, nekilnojamojo turto); finansinis įvertinimas (ekspertizė); finansinis įvertinimas stačio miško; finansinis vilnų įvertinimas; garantijos; gyvenamųjų patalpų nuoma; gyvybės draudimas; hipotekos paskolos; investicijų fondai; išperkamosios nuomos finansavimas; jūrinis draudimas; juvelyrinių dirbinių (brangenybių) įvertinimas; juvelyrinių dirbinių įvertinimas; kapitalo investavimas; kelioninių čekių išleidimas; kontorų nuoma (nekilnojamas turtas); kredito agentūros; kredito kortelių išleidimas; kredito kortelių paslaugos; labdaros fondų lėšų rinkimas; laidavimo įsipareigojimai; laidavimo paslaugos; lėšų investavimas; meno kūrinių įvertinimas; muitinės tarpininkų veikla (muitinės makleriai); nekilnojamojo turto agentūros; nekilnojamojo turto įvertinimas; nekilnojamojo turto nuoma; nekilnojamojo turto nuomos agentūros; nekilnojamojo turto tarpininkų veikla (nekilnojamojo turto makleriai); nekilnojamojo turto valdymas; numizmatinis įvertinimas; nuompinigių rinkimas; palūkanavimas (lombardų veikla); paskolos (finansinės); pašto ženklų įvertinimas; patikėtinis (turto); patikėtinių veikla; pensijų mokėjimo paslaugos; pinigų keitimas; pinigų rinkliavų rengimas; pirkimo išsimokėtinai finansavimas; remonto įkainių įvertinimas (finansinis įvertinimas); rentos rinkimas; saugojimas seifuose; savišalpos fondo paslaugos; skolinimas už vertybinius popierius; skolinimosi patarėjų paslaugos; skolų inkasavimo agentūros; sveikatos draudimas; tarpininkavimas (maklerių veikla); tarpuskaitos namai (finansiniai); taupomųjų bankų paslaugos; ūkių nuoma; verslo likvidavimo paslaugos (finansinės); vertybinių popierių išleidimas; vertybinių popierių supirkimo ir pardavimo tarpininkavimas (vertybinių popierių makleriai); vertybių saugojimas.

41 švietimas; mokymas; pramogos; sportinė ir kultūrinė veikla; abonementinės bibliotekos; akademijos (mokymas); asmeninių trenerių paslaugos (kūno rengybos treniruotės); atrakcionų parkai; bilietų agentūrų paslaugos (pramogos); cirkai; dekoracijų nuoma; diskotekų paslaugos; diskotekų vedėjų paslaugos; egzaminavimas; elektroninė darbalaukinė leidyba; elektroninių knygų ir žurnalų tiesioginis publikavimas; elektroninių publikacijų tiesioginis pateikimas per kompiuterių tinklą (ne parsisiunčiamųjų); estrados artistų paslaugos; filmų kūrimas (išskyrus reklaminius); fizinis lavinimas; fotografavimas; fotoreportažų rengimas; gamybinė praktika (parodomoji); garso aparatūros nuoma; garso įrašų montavimas; garso įrašų nuoma; gestų kalbos vertimas; gimnastikos mokymas; gyvūnų dresavimas; golfo paslaugos; grožio konkursų rengimas; informacija apie poilsio ir pramogų renginius; instruktavimas; internatinės mokyklos; įrašų studijų paslaugos; kaligrafijos paslaugos; karaokės paslaugų parūpinimas; kasetinių vaizdo magnetofonų nuoma; kilnojamosios bibliotekos; kinematografijos reikmenų ir kino projektorių nuoma; kino filmų demonstravimas; kino filmų nuoma; kino juostų nuoma; kino studijos; klubų paslaugos (pramogos ar švietimas); knygų leidyba; kolokviumų rengimas ir vedimas; koncertų rengimas ir vedimas; konferencijų rengimas ir vedimas; kongresų rengimas ir vedimas; kultūros ar mokomųjų parodų rengimas; kūno rengybos treniruočių vedimas; lošimai; lošimo namų (kazino) paslaugos; loterijų rengimas; madų šou rengimas (pramogų reikmėms); mikrofilmavimas; miuzikholai; modelių parinkimas dailininkams; mokyklų paslaugos (švietimas); mokymas (mažos grupės ar vieno asmens); muziejų aprūpinimas eksponavimo reikmenimis; muzikos komponavimo paslaugos; muzikos kūrimas; naktiniai klubai; ne reklaminių tekstų rašymas; neakivaizdinis mokymas; orkestrų paslaugos; pasilinksminimai; pobūvių rengimas; poilsio ir pramogų vietų paslaugos; poilsio stovyklų paslaugos (pramoginių); povandeninio plaukiojimo reikmenų nuoma; praktinis mokymas (parodomasis); pramoginių ar mokomųjų konkursų rengimas; pramoginių rodinių (šou) kūrimas; pramoginių rodinių (šou) rengimas; pramogų informacija; pramogų paviljonų paslaugos; profesijos pasirinkimo konsultacijos; profesinis mokymas ir rengimas; profesinis perkvalifikavimas; radijo ir televizijos imtuvų nuoma; radijo ir televizijos programų kūrimas; radijo pramoginės laidos; religinis švietimas; reporterių paslaugos; scenaristų paslaugos; seminarų rengimas ir vedimas; simpoziumų rengimas ir vedimas; sporto aikščių nuoma; sporto įrenginių nuoma (išskyrus transporto priemones); sporto renginių rengimas; sporto stovyklų paslaugos; sporto varžybų tvarkaraščių sudarymas; sporto varžybų rengimas; stadionų įrenginių nuoma; subtitravimas; sveikatos klubų paslaugos (sveikatinimas ir kūno rengybos treniruotės); šokių vakarų rengimas; švietimo informacija; švietimo paslaugos; teatro dekoracijų nuoma; teatro spektakliai; tekstų maketavimo paslaugos (ne reklaminių tekstų); tekstų skelbimas (išskyrus reklaminius); televizijos

ar teatro studijų apšvietimo priemonių nuoma; televizijos ir radijo imtuvų nuoma; televizijos ir radijo programų rengimas; televizijos pramoginės laidos; teniso kortų nuoma; tiesioginių laidų rengimas; ugdomasis vadovavimas (mokymas); vaikų darželiai; vaizdajuosčių (videokasečių) nuoma; vaizdajuosčių įrašymas; vaizdajuosčių redagavimas; vaizdo filmų demonstravimas; vertėjų žodžiu paslaugos; vertimai; videofilmų gamyba; videokamerų nuoma; vietų užsakymas spektakliams; zoologijos sodų paslaugos; žaidimų įrangos nuoma; žaidimų paslaugos, teikiamos tiesiogiai per kompiuterių tinklą; žaislų nuoma.

---

(111) **67781**
(151) 2013 11 26
(210) 2013 0141
(220) 2013 02 04
(181) 2023 02 04
(732) UAB „RMD LINIJA“, L. Rėzos g. 13, LT-93101 Neringa, LT
(540)

Vėtrungių galerija

(511)

14 gintaro juvelyriniai dirbiniai.
20 medžio drožiniai.
35 parodų rengimas komercijos ar reklamos reikmėms.

---

(111) **67782**
(151) 2013 11 26
(210) 2013 0152
(220) 2013 02 04
(181) 2023 02 04
(732) UAB „BALTIC DATA CENTER“, Žirmūnų g.141, LT-09128 Vilnius, LT
(740) Marija Lenkutienė, 6, Patentinių paslaugų centras, UAB, J.Basanavičiaus g. 11/1, LT-03108 Vilnius, LT
(540)

Pledged to quality

(531) 27.5, 29.1
(591) pilka.
(511)

9 duomenų dorojimo įrenginiai; įrašytos kompiuterių programos; įrašytos kompiuterių valdymo programos; kasos aparatai; kompiuteriai; kompiuterių atminties įrenginiai; kompiuterių išoriniai įrenginiai; kompiuterių programinė įranga (įrašyta); kompiuterių spausdintuvai; komutacijos įrenginiai (duomenų dorojimo įrenginiai); kopijavimo aparatai (fotografiniai, elektrostatiniai, terminiai); magnetinės duomenų laikmenos; skaičiavimo mašinos; užrašų kompiuteriai.
35 duomenų paieška kompiuterių rinkmenose (kitiems); ekonominis prognozavimas; komercinė informacija ir patarimai vartotojams (konsultacijų teikimas); mažmeninė ir didmeninė prekyba programine įranga; paslaugų nuoma (verslo pagalba).
38 belaidis transliavimas; elektroninių skelbimo lentų paslaugos (telekomunikacijų paslaugos); informacija apie telekomunikacijas; internetinių pokalbių svetainių parūpinimas; kompiuterizuotas pranešimų ir vaizdų perdavimas; naudotojų kreipties į visuotinį kompiuterių tinklą parūpinimas; nuotolinių konferencijų paslaugos; prieigos prie visuotinio kompiuterinio tinklo laiko nuoma; ryšiai per kompiuterių terminalus; ryšiai per pluoštinį optinį tinklą; skaitmeninių rinkmenų perdavimas; telekomunikacinio maršrutizavimo ir susijungimo paslaugos; tiesioginio ryšio forumų parūpinimas; vaizdo konferencijų paslaugos.
42 apsaugos nuo kompiuterinių virusų paslaugos; duomenų ar dokumentų konvertavimas iš fizinių laikmenų į elektronines laikmenas; informacinių technologijų (IT) konsultavimo paslaugos; internetinių paieškos sistemų parūpinimas; kompiuterinės programinės įrangos įtaisymas; kompiuterių aparatinės įrangos projektavimo ir tobulinimo konsultacijos; kompiuterių duomenų atkūrimas; kompiuterių programinės įrangos atnaujinimas; kompiuterių programinės įrangos konsultacijos; kompiuterių programinės įrangos projektavimas; kompiuterių programinės įrangos techninė priežiūra; kompiuterių programų dubliavimas; kompiuterių programų nuoma; kompiuterių programų rengimas; kompiuterių sistemų analizė; kompiuterių sistemų projektavimas; kompiuterių sistemų stebėsena per nuotolinę prieigą; kompiuterių svetainių (visuotinio kompiuterių tinklo svetainių) priskyrimas; programinė įranga kaip paslauga (SaaS); serverių priegloba; visuotinio kompiuterių tinklo svetainių projektavimo konsultacijos; žiniatinklio serverių nuoma.

---

(111) **67783**
(151) 2013 11 26
(210) 2013 0153
(220) 2013 02 04
(181) 2023 02 04
(732) UAB „BALTIC DATA CENTER“, Žirmūnų g.141, LT-09128 Vilnius, LT
(740) Marija Lenkutienė, 6, Patentinių paslaugų centras, UAB, J.Basanavičiaus g. 11/1, LT-03108 Vilnius, LT

(540)

Įsipareigoję kokybei

(531) 27.5, 29.1
(591) pilka.
(511)

9 duomenų dorojimo įrenginiai; įrašytos kompiuterių programos; įrašytos kompiuterių valdymo programos; kasos aparatai; kompiuteriai; kompiuterių atminties įrenginiai; kompiuterių išoriniai įrenginiai; kompiuterių programinė įranga (įrašyta); kompiuterių spausdintuvai; komutacijos įrenginiai (duomenų dorojimo įrenginiai); kopijavimo aparatai (fotografiniai, elektrostatiniai, terminiai); magnetinės duomenų laikmenos; skaičiavimo mašinos; užrašų kompiuteriai.

35 duomenų paieška kompiuterių rinkmenose (kitiems); ekonominis prognozavimas; komercinė informacija ir patarimai vartotojams (konsultacijų teikimas); mažmeninė ir didmeninė prekyba programine įranga; paslaugų nuoma (verslo pagalba).

38 belaidis transliavimas; elektroninių skelbimo lentų paslaugos (telekomunikacijų paslaugos); informacija apie telekomunikacijas; internetinių pokalbių svetainių parūpinimas; kompiuterizuotas pranešimų ir vaizdų perdavimas; naudotojų kreipties į visuotinį kompiuterių tinklą parūpinimas; nuotolinių konferencijų paslaugos; prieigos prie visuotinio kompiuterinio tinklo laiko nuoma; ryšiai per kompiuterių terminalus; ryšiai per pluoštinį optinį tinklą; skaitmeninių rinkmenų perdavimas; telekomunikacinio maršrutizavimo ir susijungimo paslaugos; tiesioginio ryšio forumų parūpinimas; vaizdo konferencijų paslaugos.

42 apsaugos nuo kompiuterinių virusų paslaugos; duomenų ar dokumentų konvertavimas iš fizinių laikmenų į elektronines laikmenas; informacinių technologijų (IT) konsultavimo paslaugos; internetinių paieškos sistemų parūpinimas; kompiuterinės programinės įrangos įtaisymas; kompiuterių aparatinės įrangos projektavimo ir tobulinimo konsultacijos; kompiuterių duomenų atkūrimas; kompiuterių programinės įrangos atnaujinimas; kompiuterių programinės įrangos konsultacijos; kompiuterių programinės įrangos projektavimas; kompiuterių programinės įrangos techninė priežiūra; kompiuterių programų dubliavimas; kompiuterių programų nuoma; kompiuterių programų rengimas; kompiuterių sistemų analizė; kompiuterių sistemų projektavimas; kompiuterių sistemų stebėsena per nuotolinę prieigą; kompiuterių svetainių (visuotinio kompiuterių tinklo svetainių) priskyrimas; programinė įranga kaip paslauga (SaaS); serverių priegloba; visuotinio kompiuterių tinklo svetainių projektavimo konsultacijos; žiniatinklio serverių nuoma.

---

(111) **67784**
(151) 2013 11 26
(210) 2013 0154
(220) 2013 02 04
(181) 2023 02 04
(732) UAB „BALTIC DATA CENTER“, Žirmūnų g.141, LT-09128 Vilnius, LT
(740) Marija Lenkutienė, 6, Patentinių paslaugų centras, UAB, J.Basanavičiaus g. 11/1, LT-03108 Vilnius, LT
(540)

Lankstumas viskam išskyrus kokybei

(531) 27.5, 29.1
(591) pilka.
(511)

9 duomenų dorojimo įrenginiai; įrašytos kompiuterių programos; įrašytos kompiuterių valdymo programos; kasos aparatai; kompiuteriai; kompiuterių atminties įrenginiai; kompiuterių išoriniai įrenginiai; kompiuterių programinė įranga (įrašyta); kompiuterių spausdintuvai; komutacijos įrenginiai (duomenų dorojimo įrenginiai); kopijavimo aparatai (fotografiniai, elektrostatiniai, terminiai); magnetinės duomenų laikmenos; skaičiavimo mašinos; užrašų kompiuteriai.

35 duomenų paieška kompiuterių rinkmenose (kitiems); ekonominis prognozavimas; komercinė informacija ir patarimai vartotojams (konsultacijų teikimas); mažmeninė ir didmeninė prekyba programine įranga; paslaugų nuoma (verslo pagalba).

38 belaidis transliavimas; elektroninių skelbimo lentų paslaugos (telekomunikacijų paslaugos); informacija apie telekomunikacijas; internetinių pokalbių svetainių parūpinimas; kompiuterizuotas pranešimų ir vaizdų perdavimas; naudotojų kreipties į visuotinį kompiuterių tinklą parūpinimas; nuotolinių konferencijų paslaugos; prieigos prie visuotinio kompiuterinio tinklo laiko nuoma; ryšiai per kompiuterių terminalus; ryšiai per pluoštinį optinį tinklą; skaitmeninių rinkmenų perdavimas; telekomunikacinio maršrutizavimo ir susijungimo paslaugos; tiesioginio ryšio forumų parūpinimas; vaizdo konferencijų paslaugos.

42 apsaugos nuo kompiuterinių virusų paslaugos; duomenų ar dokumentų konvertavimas iš fizinių laikmenų į elektronines laikmenas; informacinių technologijų (IT) konsultavimo paslaugos; internetinių paieškos sistemų parūpinimas; kompiuterinės programinės įrangos įtaisymas; kompiuterių aparatinės įrangos projektavimo ir tobulinimo konsultacijos; kompiuterių duomenų atkūrimas; kompiuterių programinės įrangos atnaujinimas; kompiuterių programinės įrangos konsultacijos; kompiuterių programinės įrangos projektavimas; kompiuterių programinės įrangos techninė priežiūra; kompiuterių programų dubliavimas; kompiuterių programų nuoma; kompiuterių programų rengimas; kompiuterių sistemų analizė; kompiuterių sistemų projektavimas; kompiuterių sistemų stebėsena per nuotolinę prieigą; kompiuterių svetainių (visuotinio kompiuterių tinklo svetainių) priskyrimas; programinė įranga kaip paslauga (SaaS); serverių priegloba; visuotinio kompiuterių tinklo svetainių projektavimo konsultacijos; žiniatinklio serverių nuoma.

---

(111) **67785**
(151) 2013 11 26
(210) 2013 0155
(220) 2013 02 04
(181) 2023 02 04
(732) AUSTĖJA LANDSBERGIENĖ, Mileišiškių g. 34-4, LT-10211 Vilnius, LT
(740) Marija Lenkutienė, 6, Patentinių paslaugų centras, UAB, J.Basanavičiaus g. 11/1, LT-03108 Vilnius, LT
(540)

KARALIENĖS MORTOS MOKYKLA

(511)

41 abonementinės bibliotekos; akademijos (mokymas); egzaminavimas; elektroninių knygų ir žurnalų tiesioginis publikavimas; fizinis lavinimas; gimnastikos mokymas; informacija apie poisio ir pramogų renginius; instruktavimas; internatinės mokyklos; knygų leidyba; kolokviumų rengimas ir vedimas; konferencijų rengimas ir vedimas; kultūros ar mokomųjų parodų rengimas; mokyklų paslaugos (švietimas); mokymas (mažos grupės ar vieno asmens); mokymas; neakivaizdinis mokymas; pasilinksminimai; poilsio ir pramogų vietų paslaugos; poilsio stovyklų paslaugos (pramoginių); praktinis mokymas (parodomasis); pramoginių ar mokomųjų konkursų rengimas; pramogos; pramogų informacija; profesijos pasirinkimo konsultacijos; profesinis mokymas ir rengimas; religinis švietimas; seminarų rengimas ir vedimas; sporto stovyklų paslaugos; švietimo informacija; švietimo paslaugos; ugdomasis vadovavimas (mokymas); vaikų darželiai; žaidimų paslaugos, teikiamos tiesiogiai per kompiuterių tinklą.

---

(111) **67786**
(151) 2013 11 26
(210) 2013 0164
(220) 2013 02 05
(181) 2023 02 05
(732) ĮMONIŲ GRUPĖ „ALITA“, AB, Miškininkų g. 17, LT-62200 Alytus, LT
(740) Vilija Viešūnaitė, 56, Advokatų profesinė bendrija „TRINITI LT“, L. Stuokos - Gucevičiaus g. 9, LT-01122 Vilnius, LT
(540)

ROMEO

(511)

33 svaigieji gėrimai (išskyrus alų); anyžių degtinė; anyžių likeris; aperityvai; aperityvai (virškinimą skatinantys likeriai ir spiritiniai gėrimai); arakas; brendis; degtinė (rusiška); distiliuoti gėrimai; džinas (kadagių degtinė); kiurasao (likeris); kokteiliai; kriaušių sidras; likeriai; midus; nira (svaigusis cukranendrių gėrimas); pikė (vynuogių išspaudų vynas); pipirmėčių likeriai; ryžių degtinė; romas (svaigusis gėrimas); sakė (japoniška ryžių degtinė); sidras; spiritinės esencijos; spiritiniai ekstraktai; spiritiniai gėrimai; sumaišyti svaigieji gėrimai (išskyrus alaus gėrimus); svaigieji gėrimai su vaisiais; trauktinės (karčiosios); vaisių ekstraktai (spiritiniai); viskis; vynas; vyšnių degtinė.

---

(111) **67787**
(151) 2013 11 26
(210) 2013 0166
(220) 2013 02 06
(181) 2023 02 06
(732) UAB „VAIVORYKŠTĖ“, Vytauto g. 122, LT-76001 Šiauliai, LT
(540)

DTW PREMIUM

(511)

11 apšvietimo, šildymo, šaldymo, džiovinimo, vėdinimo, vandens tiekimo įrenginiai.
12 transporto priemonės; sausumos priemonės.
17 kaučiukas, gutaperčia, guma ir jų gaminiai, nepriskirti prie kitų klasių; plastikų pusgaminiai; užpildai, sandarinimo ir izoliacinės medžiagos; ne metaliniai lankstieji vamzdžiai.
39 vežimas; prekių pakavimas ir sandėliavimas.

---

(111) **67788**
(151) 2013 11 26
(210) 2013 0172
(220) 2013 02 07
(181) 2023 02 07
(732) UAB „TANAGRA“, Ukmergės g. 294, LT-06115 Vilnius, LT

(740) Tatjana Sterlina, 37, UAB „Intels“, Naugarduko g. 32 / 2, LT-03225 Vilnius, LT

(540)



(531) 18.1, 27.5, 29.1

(591) mėlyna, oranžinė.

(511)

6 ne brangieji metalai ir jų lydiniai; metalinės statybinės medžiagos; kilnojamieji metaliniai statiniai; bėgių metalai; ne elektriniai metaliniai lynai ir viela; smulkūs geležies dirbiniai ir smulkios metalinės detalės; metaliniai vamzdžiai; seifai; ne brangiųjų metalų gaminiai, nepriskirti prie kitų klasių; rūdos; alavas; alavuotos skardos tara; aliuminio folija; aliuminio viela; aliuminis; ankerinės plokštės; antifrikciniai metalai; antkapių bronziniai dirbiniai; antrankiai ; apsauginės metalinės kelių užtvaros; ąsiniai varžtai; aukso lydmetaliai; babitas; baltoji (alavuota) skarda; bėgių tvarslės; berilis; betono metalinės armuojamosios medžiagos; bliumai (metalurgija); bronza (meno dirbiniai); bronza; bronziniai antkapiniai paminklai; centrinio šildymo sistemų metaliniai vamzdžiai ir vamzdynai; chromas; chromo rūdos; cinkas; cirkonis; čiuožyklos (metalinės konstrukcijos); durų geležiniai apkaustai; durų strektės (ne elektrinės); durų uždarymo įtaisai (ne elektriniai); ferotitanas; ferovolframas; fiksavimo varžtai; galenitas (švino rūda); galvijų grandinės; geležies dirbiniai (smulkieji); geležies kampuočiai; geležies rūdos; geležies ruošiniai; geležinė viela; geležinės juostos; geležiniai lankai; geležiniai priekalėliai; geležinių juostų įtempimo įtaisai (golfo aikštelėms); geležinkelio iešmai; geležinkelio iešmų smailės; geležinkelio metalai; geležis (ferochromas); geležis (feromolibdenas); geležis (ferosilicis); germanis; gyvulių skambalėliai; hafnis; hidroizoliacijos metaliniai statybiniai elementai; indis; inkarai; inkaro plokštės; įtempiamosios trauklės; kabliai (kopimo); kabliukai (metalo gaminiai); kadmis; keleivinių keltuvų (funikulierių) bėgių metalai; kietieji lydmetaliai; kilnojamieji priekalai; kobaltas (neapdorotas); konservų skardinės; kreipiamieji metaliniai bėgiai; krosnių dangčiai; krosnių ekranai; krosnių grotelės; langų geležiniai apkaustai; langų skląsčiai; langų skridiniai; lankų plienas; laukinių gyvūnų spąstai; limonitas; magnis; manganas; mašinų diržų metalinės arklidės; metalinės armuojamosios medžiagos; metalinės kiaulidės; melchioras; metaliniai groteliniai dirbiniai; metalinė sienų apdaila; metalinė stogo hidroizoliacija; metalinė baldų furnitūra; metalinė karstų furnitūra; metalinė langų furnitūra; metalinė litavimo viela; metalinė lovų furnitūra; metalinė vyniojimo ir pakavimo folija; metalinės antkapių plokštės; metalinės grandinės; metalinės grindų plytelės; metalinės iškabos; metalinės juostelės; metalinės konservų dėžutės; metalinės laiptų pakopos; metalinės langinės; metalinės ledo formos; metalinės pakavimo juostos; metalinės paminklinės lentos; metalinės raketų leidimo platformos; metalinės saugos grandinės; metalinės sienų plokštės; metalinė statybinė armatūra; metalinės verandos (statiniai); metalinės antkapinės stelos; metalinės antkapių lentelės; metalinės atramos; metalinės automobilių spynos; metalinės butelių kapsulės; metalinės dėžės; metalinės durų rankenos; metalinės durų staktos; metalinės durys; metalinės grandinių jungiamosios grandys; metalinės grindų plytelės; metalinės grindys; metalinės grotelės; metalinės identifikavimo apyrankės (ligoninėms); metalinės identifikavimo plokštės; metalinės įrankių dėžutės (tuščios); metalinės įrankių rankenos ir kotai; metalinės kapų tvorelės; metalinės kilnojamosios kopėčios; metalinės kilpos; metalinės kniedės; metalinės kopėčios; metalinės krovinių ąsos; metalinės krovinių juostos; metalinės krovinių pakabos; metalinės laiškų dėžutės; metalinės lanksčiųjų žarnų ritės (ne mechaninės); metalinės lanksčiųjų žarnų vijimo ritės (ne mechaninės); metalinės lauko langinės; metalinės lubos; metalinės maisto produktų dėžės; metalinės mašinų pavarų diržų sankabos; metalinės mėsos spintos; metalinės numerių plokštelės; metalinės paminklinės plokštės; metalinės paplūdimio kabinos; metalinės pavarų diržų armavimo medžiagos; metalinės peilių kriaunos; metalinės perdangų sijos; metalinės pertvaros; metalinės pinigų dėžutės; metalinės platformos (gamykloje surinktos); metalinės plokštės su durų anga; metalinės plytelės (statyboms); metalinės plytelės; metalinės portfelių ir lagaminų spynos; metalinės poveržlės; metalinės purškiamojo dažymo kabinos; metalinės raiščių gijos; metalinės rankenos; metalinės registracijos plokštelės; metalinės ribojamosios vartų atramos; metalinės rišimo priemonės; metalinės ryšulių rišimo priemonės; metalinės šaltojo liejimo formos; metalinės sijos; metalinės skiedininės (statybinės); metalinės spaustuvų žiaunos; metalinės spynos (išskyrus elektrines); metalinės statinaičių atramos, padėklai, stovai; metalinės statinaitės; metalinės statinės; metalinės statybinės konstrukcijos; metalinės statybinės plokštės; metalinės stogo dangos; metalinės stogo plokštės; metalinės talpyklos; metalinės telefono būdelės; metalinės telefono kabinos; metalinės tūtos; metalinės tvirtinimo apkabos; metalinės užtvaros; metalinės vamzdžių alkūnės; metalinės vamzdžių movos;

metalinės vamzdžių apkabos; metalinės vandentiekio vamzdžių apkabos; metalinės veržiamosios juostos; metalinės veržlės; metalinės virvės; metalinės viščiukidės; metalinės žaliuzės; metaliniai apkalai (pastatams); metaliniai apsauginiai žiedai (ramstymosi lazdoms); metaliniai aptvarai; metaliniai atraminiai žiedai; metaliniai baldų ratukai; metaliniai bėgiai; metaliniai drabužių kabliukai; metaliniai drenažo vamzdžiai; metaliniai durų plaktukai; metaliniai durų skambučiai (ne elektriniai); metaliniai įlaidiniai poliai; metaliniai gatvių latakai; metaliniai kaiščiai; metaliniai konteineriai (laikymui ir gabenimui); metaliniai krovimo padėklai; metaliniai krovinių padėklai; metaliniai laiptų sekcijų karkasai; metaliniai langų ribotuvai; metaliniai langų skląsčiai; metaliniai lovų ratukai; metaliniai medžių aptvarai; metaliniai nuotekų vamzdžiai; metaliniai palapinių kuoliukai; metaliniai paminklai; metaliniai plūduriuojantieji konteineriai; metaliniai poliai; metaliniai ribotuvai; metaliniai sienų kamščiai; metaliniai siloso bokštai; metaliniai šiltnamių rėmai; metaliniai skriemuliai (ne mašinoms); metaliniai slenksčiai; metaliniai šluotų kotai; metaliniai sraigtai; metaliniai stiebai; metaliniai telegrafo stulpai; metaliniai varžtai; metaliniai vožtuvai (ne mašinų dalys); metaliniai (vąšai) kobiniai (alpinistų įranga); metaliniai antkapiai; metaliniai apsauginiai žiedai; metaliniai atraminiai stulpai; metaliniai bakai; metaliniai bunkeriai; metaliniai butelių dangteliai; metaliniai butelių gaubteliai; metaliniai dangų blokeliai; metaliniai darbastaliai (su spaustuvais); metaliniai dėžučių dangteliai; metaliniai diržų temptuvai; metaliniai drabužių pakabų kabliai; metaliniai drenažo vamzdžiai (vožtuvai); metaliniai dūmtraukiai; metaliniai dūmtraukių gaubtai; metaliniai dūmtraukių kreiptuvai (deflektoriai); metaliniai dūmtraukių vamzdžiai; metaliniai durų reikmenys; metaliniai durų rėmai; metaliniai durų ribotuvai; metaliniai durų skląsčiai; metaliniai durų skląsčių strypai ; metaliniai dviračių stovai; metaliniai elektros linijų poliai; metaliniai elektros linijų stulpai; metaliniai geležinkelio pabėgiai; metaliniai juostų įtempimo įtaisai; metaliniai kabelių ir vamzdžių veržtuvai; metaliniai kabelių suveržimo varžtai; metaliniai kamščiai; metaliniai karnizai; metaliniai kilnojamieji keleivių laipteliai; metaliniai kilnojamieji šiltnamiai; metaliniai klojiniai betonui; metaliniai klojiniai; metaliniai konteinerių dangčiai; metaliniai kraunamų krovinių padėklai; metaliniai krepšiai; metaliniai krovinių lynai; metaliniai krovinių stropai; metaliniai laiptai; metaliniai laivų rišimo (švartavimo) plūdurai; metaliniai laivų švartavimo knechtai; metaliniai langai; metaliniai langų ar durų vyriai; metaliniai langų rėmai; metaliniai langų rėmų skląsčiai; metaliniai lazdų antgaliai; metaliniai litavimo strypeliai; metaliniai liukų dangčiai; metaliniai naftos gręžinių aptaisai; metaliniai narvai laukiniams gyvūnams; metaliniai nešviečiantys plūdurai; metaliniai nešvytintys namų numeriai; metaliniai oro kondicionavimo ir ventiliacijos įrenginių vamzdžiai; metaliniai padėklai; metaliniai pakavimo konteineriai; metaliniai pastoliai; metaliniai piltuvai (ne mechaniniai); metaliniai plūduriuojantieji švartavimo dokai; metaliniai puodų kabliai; metaliniai purkštuvai; metaliniai ramsčiai (medžių ar vijoklinių augalų); metaliniai rankenų antgaliai; metaliniai rūsiai (laidojimo); metaliniai šablonai krovinių gabaritui nustatyti (geležinkelio vagonams); metaliniai sandarieji butelių gaubteliai; metaliniai sandarieji gaubteliai; metalinės sąramos; metalinės sąvaržos (apkabos); metaliniai sienų apkalai; metaliniai sienų kabliai (vamzdžių); metaliniai skelbimų stulpai; metaliniai slankiųjų durų ratukai; metaliniai slėginiai vamzdžiai; metaliniai spaustuviniai darbastaliai; metaliniai statiniai; metaliniai statinių čiaupai; metaliniai statinių lankai; metaliniai statybiniai skydai; metaliniai statybiniai apkalai; metaliniai statybiniai karkasai; metaliniai statybų kronšteinai; metaliniai stogo latakai; metaliniai strypai kietajam litavimui ir virinimui; metaliniai strypai krovinių gabaritui nustatyti (geležinkelio vagonams); metaliniai stulpai; metaliniai sukamieji varteliai (turniketai); metaliniai surenkamieji namai (rinkiniai); metaliniai suveriamieji langai; metaliniai suvirinimo strypeliai; metaliniai šuolių į vandenį tramplinai; metaliniai tinkleliai; metaliniai tiubingai; metaliniai trosų sujungimo elementai (ne elektriniai); metaliniai turėklų strypai; metaliniai užsukami butelių dangteliai; metaliniai vamzdynų rinktuvai; metaliniai vamzdžių sujungimo elementai; metaliniai vandentiekio vamzdžiai; metaliniai vandentiekio vamzdžių vožtuvai; metaliniai vartai; metaliniai vėjarodžiai; metaliniai vežamų krovinių padėklai; metaliniai vielokaiščiai; metaliniai virvių antgaliai; metaliniai voljerai; metaliniai žiedai; metalinių juostų temptuvai (tempimo jungtys); metalinių vamzdžių gaminiai; metalo keraminės medžiagos (kermetai); metalo lakštai ir plokštės; metalo liejiniai karnizams; metalo milteliai; metalo drožlės; metalinės dalgiakočių rankenos; metalų rūdos; molibdenas; movos (metalinės detalės); naujasidabrio statybinės arba furnitūros detalės; naujasidabris; ne elektriniai durų atidarymo įtaisai; ne elektriniai metaliniai kabeliai; neapdirbta ar iš dalies apdirbta geležis; neapdirbtas ar iš dalies apdirbtas plienas; neapdirbtas ar iš dalies apdirbtas švinas; neapdirbtas arba iš dalies apdirbtas ketus; neapdirbtas arba iš dalies apdirbtas varis; neapdirbtas arba iš dalies apdirbtas žalvaris; neapdirbti arba iš dalies apdirbti paprastieji metalai; neizoliuota varinė viela; nešviečiantys ir nemechaniniai metaliniai signaliniai skydai; nešviečiantys ir nemechaniniai metaliniai ženklai; nešviečiantys ir nemechaniniai metaliniai kelio ženklai; nikelis; niobis; pakabinamosios spynos; pakeliamųjų langų skridiniai; paprastųjų metalų biustai; paprastųjų metalų dėžutės; paprastųjų metalų figūrėlės (statulėlės); paprastųjų metalų liejiniai; paprastųjų metalų lydiniai; paprastųjų metalų lydinių viela (išskyrus lydžiuosius metalus); paprastųjų metalų meno dirbiniai; paprastųjų metalų raktų žiedai; paprastųjų metalų sagtys (metalo dirbiniai); paprastųjų metalų statulėlės; paprastųjų metalų statulos; paprastųjų metalų viela;

pasagvinės; pastatų metalinės atramos; paukščių vonios (metalinės konstrukcijos); pavėsinės (metalinės konstrukcijos); pėdų grandikliai; pentinai; piroforiniai (savaime užsidegantys) metalai; plaukiojimo baseinai (metalinės konstrukcijos); pleištai; plieninė viela; plieninės juostos; plieninės nuleidžiamosios aklinos užuolaidos; plieniniai pastatai; plieniniai stiebai; plieniniai vamzdžiai; plieninis lynas; plieno lakštai; plieno liejiniai; plieno lydiniai; priedurio grandikliai; priekalai; raidės ir skaitmenys (paprastųjų metalų), išskyrus spaustuvinius; raktai; rankenų metaliniai apsauginiai žiedai; ratų veržtuvai (gaubtai); rišimo vielos (žemės ūkio reikmėms); rūgščių konteineriai; rutuliai plieniniai; šakoti metaliniai vamzdžiai; šaltojo liejimo formos; šarvai; šarvų lakštai; saugiosios pinigų dėžutės; sidabro lydmetaliai; sidabruotas alavo lydinys; šiferio tvirtinimo kabliai (metalo gaminiai); silicis (ferosilicis); skląsčiai; skystojo kuro metaliniai konteineriai; smaigai (metalo dirbiniai); smaigčiai (alpinistų reikmenys); smeigės; spygliuotoji viela; spyruoklės (metalo gaminiai); spyruoklinės spynos; staniolis (alavo folija); statinių metalinės armuojamosios medžiagos; sukamosios platformos (geležinkeliams); suslėgto oro vamzdžių metalinė armatūra; suslėgtų arba suskystintų dujų metaliniai konteineriai (tušti); suslėgtų arba suskystintų dujų metaliniai balionai (metaliniai konteineriai); švininės plombos; tantalas (metalas); telferių kabeliai; tepalų švirkštų tūtos; tepimo įmovos; titanas (ferotitanas); titanas; transporto priemonių metaliniai skiriamieji ženklai; tvirtinamieji metaliniai rankšluosčių dalytuvai; ugniai atsparios metalinės statybinės medžiagos; vabzdžių sulaikymo metaliniai tinkleliai; vamzdžių metalinės armuojamosios medžiagos; vanadis; variniai žiedai; varpai; varžtai (plokštieji); varžtai su žiedu; vėjo sukami paukščių baidymo metaliniai įrenginiai; vielos įtempimo įtaisai (įtempimo grandys); vielos tinklai; vinys (didelėmis galvutėmis); vinys; volframas; žalvaris; židinio malkų atramėlės.

7 mašinos ir staklės; varikliai (išskyrus antžeminių transporto priemonių); mašinų sankabų ir pavarų elementai (išskyrus antžeminių transporto priemonių); žemės ūkio padargai (išskyrus rankinius); perėtuvai; prekybos automatai; abrazyvinių įrankių lyginimo staklės; acetileno valymo prietaisai; adymo mašinos; aeratoriai (vėdintuvai); aerokondensatoriai; akėčios; akmens anglių kombainai; akmenų apdirbimo mašinos; akvariumų aeraciniai siurbliai; alaus darymo mašinos; alaus siurbliai; alaus slėginio tiekimo prietaisai; alkūniniai velenai; amortizatorių stūmokliai (mašinų dalys); antspaudavimo mašinos; apdailos mašinos; apipynimo mašinos; apipjaustymo mašinos; apsauginiai gaubtai (mašinų dalys); apsaugos (mašinų dalys); arpai; atliekų presavimo mašinos; atliekų smulkintuvai; atliekų smulkintuvai (mašinos); atraminiai antgaliai (batams) (mašinų dalys); audimo staklės; audimo staklių krumpliaračiai; audimo staklių ritės; audimo staklių velenai; audinių dažymo mašinos; augalų stiebų atskyrimo mašinos; aušinimo ir oro valymo filtrai (varikliams); automatiniai jūrinių valčių inkarai; automatiniai manipuliatoriai; automatiniai skirstytuvai; automobiliniai keltuvai; avariniai energijos generatoriai; baltinimo mašinos; batų kurpaliai (mašinų dalys); bėgių klojimo mašinos; betono maišytuvai (mašinos); bitumo gaminimo mašinos; brukamosios (mašinos); būgnai (mašinų dalys); buitinės malimo mašinėlės (išskyrus rankines); buitiniai elektriniai vaisių presai; buldozeriai; bunkeriai (mechaniniam iškrovimui); butelių pildymo mašinos; butelių plovimo mašinos; butelių sandarinimo mašinos; butelių užkimšimo kamščiais mašinos; butelių užkimšimo mašinos; centrifugos (mašinos); centrifugos (ne kaitinamosios); cigarečių mašinos (pramonės reikmėms); cilindrų stūmokliai; cukraus (gaminimo) mašinos; čiaupai (mašinų ir variklių dalys); čiurkšliniai siurbliai; dalijimo mašinos; daržovių trintuvės (mašinos); dažymo mašinos; dažų purkštuvai (mašinos); degalų tiekimo siurbliai (techninės priežiūros stotims); dekeliai (spausdinimo mašinų dalys); derliaus nuėmimo mašinos; dešrų (gaminimo) mašinos; dezintegratoriai; didelės elektrinės žirklės; didelio slėgio plovimo mašinos; drenažo mašinos; dujiniai degikliai; dujinio pjovimo degikliai; dujinio suvirinimo aparatai; dujintuvai; dulkių siurbimo įrenginiai (valymo reikmėms); dulkių siurbliai; dulkių siurblių įtaisai (kvepalams ir dezinfekcinėms medžiagoms skleisti); dulkių siurblių maišeliai; dulkių siurblių žarnos; dulkių šalinimo įrenginiai (valymo reikmėms); dumplės (mašinos); duonos raikymo mašinos; dviračių elektros generatoriai; dviračių montavimo mašinos; ekskavatoriai; elektrinė maisto pramonės įranga; elektrinės bruktuvės; elektrinės parketo vaškavimo ir blizginimo mašinos; elektrinės poliravimo mašinos ir aparatai; elektrinės valymo mašinos ir prietaisai; elektrinės vaškavimo ir blizginimo mašinos ir aparatai; elektrinės virtuvinės mašinos; elektrinės žirklės; elektriniai durų atidarymo įtaisai; elektriniai durų uždarymo įtaisai; elektriniai klijų purkštuvai; elektriniai kūjai; elektriniai lankinio pjovimo aparatai; elektriniai lankinio suvirinimo aparatai; elektriniai litavimo aparatai; elektriniai lituokliai; elektriniai peiliai; elektriniai plaktuvai (buities reikmėms); elektriniai plaktuvai (buitiniai); elektriniai plastikų sandarinimo aparatai (pakavimas); elektriniai rankiniai gręžtuvai; elektriniai skardinių atidarytuvai; elektriniai smulkintuvai (namų ūkio reikmėms); elektriniai varikliai (ne antžeminio transporto priemonėms); elektrinio suvirinimo aparatai; elektrinio suvirinimo mašinos; elektrolitinio dengimo įrenginiai; elektromechaninės gėrimų ruošimo mašinos; elektromechaninės maisto ruošimo mašinos; elektromechaninės mašinos (chemijos pramonei); elektros generatoriai; elektros mašinų anglies šepetėliai; elevatorių diržai; elevatorių grandinės (mašinų dalys); etikečių tvirtinimo mašinos; filtrai (mašinų arba variklių dalys); filtravimo mašinos; filtravimo mašinų kasetės; filtrpresai; formavimo mašinos; frezavimo staklės; frikciniai

diržai skriemuliams; galandimo diskai (mašinų dalys); galandimo mašinos; galvanizavimo įrenginiai; gariniai valymo prietaisai; gariniai volai (keliams); garo ar tepalo separatoriai; garo gaudyklės (kondensato puodai); garo katilų armatūra; garo katilų vamzdžiai (mašinų dalys); garo kondensatoriai (mašinų dalys); garo mašinos; garo mašinų katilai; garo perkaitintuvai; gaubtai (mašinų dalys); gazuoto vandens aparatai; gazuotų gėrimų gaminimo aparatai; geležinkelio tiesimo mašinos; generatorių diržai; generatorių šepetėliai; girnakmeniai (girnapusės); gyvūnų kirpimo mašinos; gyvūnų plaukų kirpimo mašinos; glotniojo apdirbimo mašinos; graviravimo mašinos; grąžtai (mašinų dalys); grąžtų griebtuvai (mašinų dalys); grėbiamosios mašinos; grėbiamųjų mašinų grėbliai; gręžimo bokštai (plaukiojantieji arba neplaukiojantieji); gręžimo galvutės (mašinų dalys); gręžimo staklės; griebtuvai (mašinų dalys); grūdų lukštentuvai; grūdų slėgimo, siurbimo ir transportavimo orpūtės ar ventiliatoriai; grūdų valomosios; gudronatoriai; guoliai (mašinų dalys); guoliai (rutulinių guolių žiedai); guolių dėžės (mašinų dalys); guolių rutulių žiedai; hidraulinės turbinos; hidrauliniai durų atidarymo ir uždarymo mechanizmai (mašinų dalys); hidrauliniai mašinų ir variklių valdymo įtaisai; hidrauliniai varikliai; indaplovės; išcentriniai malūnai; išcentriniai siurbliai; išcentriniai vakuuminiai valymo įrenginiai; išdrožų staklės; išleidžiamieji čiaupai; išmetimo vamzdžių alkūnės (varikliams); išplėtimo bakeliai (mašinų dalys); javapjovės; javų kombainai; jėgos pavaros (ne antžeminėms transporto priemonėms); judamieji laiptai (eskalatoriai); judantieji šaligatviai; juostiniai konvejeriai; juostiniai pjūklai; kaitinimo žvakės (dyzeliniams varikliams paleisti); kakliukai (ašių ir velenų); kalandrai (mašinos); kalibravimo mašinos; kalimo mašinos; kalvių dumplės; karbiuratoriai; karbiuratorių maitintuvai; karštuvai; karštuvų garnitūrai; kasimo mašinos; kasybos grąžtai; kasybos mašinos; katalitinis konverteris; kavamalės (išskyrus rankines); kėlikliai (suktuvai); kėlimo įrenginiai; kelių šlavimo mašinos (savaeigės); kelių tiesimo mašinos; keltuvai (mašinos); keltuvų diržai; keltuvų valdymo aparatai; kilimų plovimo mašinos ir prietaisai (elektriniai); kilnojimo įrenginiai; kintamosios srovės generatoriai; kirpimo mašinos; klijinio dažymo mašinos; kniedijimo mašinos; knygų įrišimo mašinos ir įrenginiai; kompresoriai (mašinos); kondensavimo įranga; konvejeriai (mašinos); konvejerių juostos; korpusai (mašinų dalys); kranai (keliamosios mašinos); kraštų apmėtymo mašinos; kretilai; kronšteinai (mašinų dalys); krovimo rampos; krovinių gabenimo įrenginiai su oro pagalve; krovinių keltuvai; krumpliaračiai (ne antžeminėms transporto priemonėms); krumpliastiebiniai kėlikliai (domkratai); kūjai (mašinų dalys); kuliamosios; kulnų gaminimo mašinos; kultivatoriai (mašinos); laisvosios eigos ratai (išskyrus naudojamus antžeminėms transporto priemonėms); laivų varikliai; lankeliai (siuvinėjimo mašinoms); lankstai (variklių dalys); lėktuvų varikliai; lenkimo mašinos; liejimo formos (mašinų dalys); liejimo formų gaminimo mašinos; liejimo mašinos; liftai; liftai (išskyrus slidininkų keltuvus); liftų valdymo aparatai; lipniosios juostos (skriemuliams); lipniosios juostos dalytuvai (mašinos); litavimo aparatai (dujinis litavimas); litavimo degikliai (dujinis litavimas); litavimo lempos; lituokliai (dujinis litavimas); lyginimo įrenginiai; lyginimo mašinos; lyginimo presai; lubrikatoriai (mašinų dalys); maišymo mašinos; maišytuvai; maišytuvai (mašinos); maitintuvai (mašinų dalys); malimo mašinos; mašinų antifrikciniai guoliai; mašinų antifrikciniai tarpikliai; mašinų ašys; mašinų cilindrai; mašinų diržai; mašinų garo katilų dūmtraukiai; mašinų garo katilų nuovirų rinktuvai; mašinų guolių atramos; mašinų ir variklių greičio reguliatoriai; mašinų ir variklių karteriai; mašinų ir variklių valdymo mechanizmai; mašinų kaltai; mašinų katilų maitintuvai; mašinų kreipiamosios; mašinų krumplinės pavaros; mašinų pavaros; mašinų ratai; mašinų smagračiai; mašinų stalai; mašinų stovai; mašinų, variklių valdymo lynai; mechaninės lanksčiųjų žarnų ritės; mechaniniai kūjai; mechaniniai semtuvai; mechaniniai vijimo aparatai; mechaninio apdirbimo staklės; mechanizuoti gyvulių šėrimo loviai; medžio apdirbimo staklės; melžimo aparatai (melžtuvai); melžimo aparatų melžikliai; mėsos kapoklės (mašinos); mėsos malimo mašinos; metalo apdirbimo mašinos; metalo apdirbimo staklės; metalo tempimo mašinos; mezgimo mašinos; mezgimo mašinų adatų vedžiokliai; mezgimo mašinų skydai (adatų vedžiokliai); miltų malimo mašinos; mineralinio vandens gaminimo mašinos; monetinės skalbimo mašinos; motociklų kojiniai starteriai; motoriniai kultivatoriai; motoriniai kultivatoriai; naftos valymo mašinos; ne antžeminio transporto priemonių varikliai; nėrinių mezgimo mašinos; nešiojamieji sukamieji gariniai lygintuvai (audiniams); nuolatinės srovės generatoriai; nuolatinės srovės generatorių pavaros diržai; nuolatinės srovės generatorių šepetėliai; obliavimo staklės; odų dirbimo mašinos; odų kaišimo mašinos; odų skutimo mašinos; orlaivių varikliai; oro kondensatoriai; oro siurbimo mašinos; oro siurbliai (garažų įranga); orpūtės; orpūtės (dujoms slėgti, siurbti ir transportuoti); orpūtės (grūdams slėgti, siurbti ir transportuoti); pakavimo mašinos; paketavimo mašinos; pakrovimo ir iškrovimo manipuliatoriai; pašarų presai; pavaros (ne antžeminio transporto priemonėms); pavaros grandinės (ne antžeminio transporto priemonėms); pavaros guolių velenai; pavaros velenai (ne antžeminio transporto priemonėms); pavaros velenų guoliai; pavarų dėžės (ne antžeminėms transporto priemonėms); pavarų grandinės (ne antžeminėms transporto priemonėms); pavarų varikliai (ne antžeminėms transporto priemonėms); pėdarišės; pėdarišės ir pjaunamosios; peiliai (mašinų dalys); peiliai (mašinų detalės); pelenų, šlako, smulkiųjų anglių sijojimas (mašinos); perėtuvai (inkubatoriai); pieno apdirbimo mašinos; pieno separatoriai; pilstymo mašinos; pipirų malūnėliai (išskyrus rankinius); pistoletai (įrankiai, kuriuose naudojamos sprogstamosios medžiagos); pistoletiniai dažų

purkštuvai; pjovimo įrankiai (mašinos); pjovimo įrankiai (mašinų dalys); pjovimo įrankių galandimo mašinos; pjovimo įrankių laikikliai (mašinų dalys); pjovimo mašinos; pjovimo stalai (mašinų dalys); pjūklai (mašinos); pjūklų peiliai (mašinų dalys); plastikų apdirbimo mašinos; plentvoliai; plieno lydymo konverteriai; plovimo įrenginiai; plūgai; plūginės grioviakasės; plūgų noragai; plūktuvai (mašinos); plunžeriniai stūmokliai; pneumatinės mašinos; pneumatiniai durų atidarymo ir uždarymo mechanizmai (mašinų dalys); pneumatiniai kūjai; pneumatiniai mašinų ir variklių valdymo įtaisai; pneumatiniai pistoletai (mastikai išspausti); pneumatiniai plaktukai; pneumatiniai siurbliai; pneumatiniai transporteriai; pneumatiniai vamzdiniai konvejeriai; pneumatiniai varikliai; poligrafiniai dažymo aparatai; poligrafinių matricų dėžutės; poliravimo plokštės (elektrinės); popieriaus gaminimo mašinos; popieriaus mašinos; popieriaus tiekimo įrenginiai (poligrafija); pramušimo mašinos; pramušimo mašinų puansonai; presai-krepšiai; presai (mašinos pramonės reikmėms); pudlingavimo mašinos; purškiamosios mašinos; purkštuvai (mašinos); purvo gaudytuvai ir rinktuvai (mašinos); pūtimo aparatai; rakečių pynimo mašinos; rankiniai įrankiai (ne rankinio valdymo); ratinavimo mašinos; ravėjimo mašinos; reaktyviniai varikliai (ne antžeminio transporto priemonėms); redukcinės pavaros (ne antžeminio transporto priemonėms); reguliatoriai (mašinų dalys); reljefo išgavimo mašinos; riebalų šalinimo mašinos; riebokšliai (mašinų dalys); ritės (mašinų dalys); ritininiai guoliai; robotai (mašinos); rotacinės spausdinimo mašinos; rūdos sodrinimo mašinos; rūšiavimo mašinos (pramonės reikmėms); rutuliniai guoliai; rutulinių guolių žiedai; sandarieji jungikliai (variklių dalys); sandarinimo mašinos (pramonės reikmėms); sankabai (ne antžeminio transporto priemonėms); sankabos (ne antžeminio transporto priemonėms); satininio pynimo mašinos; savitepiai guoliai; sėjamosios (mašinos); separatoriai; sietai (mašinos ar jų dalys); sijojimo įrenginiai; sijojimo mašinos; siurbimo mašinos (pramonės reikmėms); siurbliai (mašinos); siurbliai (mašinų ar variklių dalys); siurblių diafragmos; siuvamosios mašinos; siuvamųjų mašinų pedalinės pavaros; siuvimo (brošiūravimo) mašinos; skalavimo mašinos; skalbimo mašinos; skalbinių gręžimo ir lyginimo įtaisai; skalbinių gręžimo mašinos; skydai (mašinų dalys); skriejikai (mašinų dalys); skriemuliai; skriemuliai (mašinų dalys); skustuvų galandimo mašinos; skutimo mašinos; slėgio reduktoriai (mašinų dalys); slėgio reguliatoriai (mašinų dalys); slėgio vožtuvai (mašinų dalys); slėgtuvai; smulkinimo mašinos; smulkinimo mašinos (pramonės reikmėms); sniego valytuvai; spausdinimo cilindrai; spausdinimo formos; spausdinimo mašinos; spausdinimo mašinų velenai; spausdinimo matricos; spausdinimo metalo lakštuose mašinos; spausdinimo presai; spaustuvinės mašinos; spaustuviniai presai; spyruoklės (mašinų dalys); sriegimo mašinos; srovės generatoriai; stabdžių antdėklai (išskyrus transporto priemonių); stabdžių segmentai (ne transporto priemonių); stabdžių trinkelės (ne transporto priemonių); staklių nytys; staklių pjovimo įrankių laikikliai; statoriai (mašinų dalys); stereotipų gaminimo mašinos; stiklo apdirbimo mašinos; stiklo rėžtukai (mašinų dalys); stūmokliai (mašinų ar variklių dalys); stūmoklių žiedai; sukamieji kranai (derikai); sukimo momento keitikliai (ne antžeminio transporto priemonėms); suktuvai (gervės); suportai su pasukamomis pavažomis (mašinų dalys); suportų skydai; susireguliuojantys degalų siurbliai; suvirinimo aparatų elektrodai; sviestmušės (įtaisai); sviesto mušimo mašinos; svirtiniai kūjai; šachtų iškėlimo įrenginiai; šaldytuvų kompresoriai; šaudyklės (mašinų dalys); šepetėliai (mašinų dalys); šepetėliai su elektros pavara; šiaudapjausčių peiliai; šiaudų smulkintuvai; šienapjovės ir javapjovės; šienapjovių peiliai; šieno presai; šieno spudulų rišimo aparatai; šieno vartytuvai (mašinos); šildymo įrenginių siurbliai; šilumokaičiai (mašinų dalys); šiukšlių presavimo mašinos; šlifavimo staklės; šrifto liejimo mašinos (poligrafija); šrifto rinkimo mašinos (fotorinkimas); šrifto rinkimo mašinos (poligrafija); štampavimo mašinos; švaistikliai (mašinoms ir varikliams); tabako (apdirbimo) mašinos; tekėlai (mašinų dalys); tekinimo staklės; tekstilės pramonės mašinos; tepimo dėžutės (mašinų dalys); tepimo siurbliai; tepimo žiedai (mašinų dalys); terminiai pūstuvai (mašinos); tešlos maišymo mašinos; tiekiamo vandens deaeratoriai; tiekiamo vandens reguliatoriai; tiltiniai kranai; tinklų vilkimo mašinos (žvejyba); transmisinių velenų guoliai; transportavimo įrenginiai (kasyba); transporto priemonių plovimo įrenginiai; traukės (mašinoms, varikliams); trikotažo mašinos; turbinos (ne antžeminio transporto priemonėms); turbokompresoriai; tvoklės (mašinos); universalieji lankstai (kardano lankstai); uždaromieji vožtuvai (mašinų dalys); uždegimo įrenginiai (vidaus degimo varikliams); uždegimo magnetos; užuolaidų traukymo elektriniai įtaisai; vagonų keltuvai; vakuuminiai siurbliai (mašinos); valcavimo mašinos; valcavimo mašinų cilindrai; valčių varikliai; valgomųjų pastų gaminimo mašinos; vandens separatoriai; vandens šildytuvai (mašinų dalys); varikliai transporto priemonėms su oro pagalve; variklių cilindrai; variklių cilindrų galvutės; variklių degalų riebintuvai; variklių diržai; variklių duslintuvai; variklių inžektoriai; variklių išmetamieji vamzdžiai; variklių įrenginiai nuo užteršimo; variklių radiatoriai; variklių starteriai; variklių stūmokliai; variklių ventiliatoriai; variklių ventiliatorių diržai; vejapjovės; vėjo turbinos; velėnpjovės; velenų sankabos (mašinų dalys); ventiliatoriai (grūdų slėgimo, įsiurbimo ir transportavimo įrenginiams); verpimo mašinos; verpimo rateliai; verptuvai; vertikaliojo drožimo staklės; veržlių iškirtimo ir įsriegimo mašinos; veržlių sriegimo mašinos; vibratoriai (mašinos) (pramonės reikmėms); vidaus degimo variklių degalų keitikliai; vidaus degimo variklių žvakės; virvių vijimo mašinos; vyniojimo mašinos; vyno presai; vožtuvai (mašinų

dalys); vulkanizavimo aparatai; žemės kasimo mašinos; žemės ūkio inventorius (ne rankinis); žemės ūkio kultūrų elevatoriai; žemės ūkio mašinos; žiedžiamieji ratai.

9 moksliniai, jūriniai, geodeziniai, fotografijos, kinematografijos, optiniai, svėrimo, matavimo, signalizavimo, tikrinimo (priežiūros), gelbėjimo, mokymo prietaisai ir aparatai; elektros praleidimo, perjungimo, transformavimo, akumuliavimo, reguliavimo ir valdymo aparatai ir prietaisai; garso ar vaizdo įrašymo, perdavimo ar atkūrimo aparatūra; magnetinės duomenų laikmenos, įrašų diskai; kompaktiniai diskai, universalieji skaitmeniniai (DVD) diskai ir kitos skaitmeninės įrašų laikmenos; monetinių aparatų mechanizmai; kasos aparatai, skaičiavimo mašinos, duomenų dorojimo įrenginiai, kompiuteriai; kompiuterių programinė įranga; gesintuvai; acidometrai; aerometrai; akiniai (optika); akiniai nuo akinimo; akinių dėklai; akinių grandinėlės; akinių įmautės; akinių lęšiai; akinių raišteliai; akinių rėmai; aktinometrai; akumuliatorių acidometrai; akumuliatorių indai; akumuliatorių korpusai; akumuliatorių plokštelės; akustiniai vamzdeliai; akustinio ryšio įrenginiai; aliarmo įrenginiai; alidadės; alkoholio matuokliai; ampermetrai; animaciniai filmai; anodai; anodinės baterijos; antenos; antikatodai; apertometrai (optika); apranga darbui laboratorijose; apranga nuo ugnies; apsauginės asbesto pirštinės (nuo nelaimingų atsitikimų); apsauginės kaukės; apsauginės pirštinės; apsauginiai asbesto drabužiai nuo ugnies; apsauginiai batai nuo nelaimingų atsitikimų, jonizuojančios spinduliuotės ir gaisro; apsauginiai brezentai; apsauginiai dantų įtaisai; apsauginiai darbininkų veido skydeliai; apsauginiai drabužiai nuo ugnies; apsauginiai įrenginiai nuo trukdžių (elektra); apsauginiai įtaisai nuo viršįtampio; apsauginiai lakūnų kostiumai; apsauginiai sportiniai akiniai; apsauginiai sportiniai šalmai; apsauginiai šalmai; apsauginiai tinklai; apsaugos priemonės nuo rentgeno spindulių (ne medicinos reikmėms); apšvietimo baterijos; apšvietimo įtaisų paleidimo droseliai; asbesto ekranai gaisrininkams; asmeninės apsaugos priemonės nuo nelaimingų atsitikimų; asmeniniai stereofoniniai įrašų leistuvai; astrofotografijos objektyvai; astronomijos aparatai ir prietaisai; atmintukai (USB); atstumo matavimo prietaisai; atstumo registravimo prietaisai; atšakų dėžutės (elektra); audinio krašto atlankų žymėjimo mašinos; audiovizualiniai mokymo aparatai; aukščiamačiai; aukštinamieji transformatoriai; aukštojo dažnio aparatai; aukštosios įtampos baterijos; automatinės laiko relės; automatiniai transporto priemonių vairavimo aparatai; automobilių padangų automatiniai mažo slėgio indikatoriai; automobilių saugumo bandymų manekenai; automobilių stovėjimo laiko matuokliai; azimuto nustatymo prietaisai; bakterijų kultūrų inkubatoriai; balansavimo įrenginiai; balsavimo mašinos; bandymų aparatai (išskyrus naudojamus medicinoje); bangomačiai; barometrai; baterijų indai; baterijų įkrovimo įtaisai; baterijų korpusai; bendraašiai kabeliai; benzino lygio matuoklės; betatronai; bilietų aparatai; blykstės lempos (fotografija); blykstės lempos (šviesos signalai); blykstės lemputės (fotografija); braižytuvai (skaitmeniniai); brūkšninio kodo (brūkšniaženklio) skaitymo įrenginiai; centravimo aparatai (skaidrėms); chemijos aparatai ir prietaisai; chromatografai (laboratorijoms); chronografai (laiko registravimo aparatai); ciklotronai; dailidžių liniuotės; davikliai (mokslo reikmėms); dažnio matuokliai; deguonies perpylimo aparatai; dėklai su bandinių parengimo instrumentais (mikroskopija); dekompresijos kameros; densitometrai; detektoriai; diafragmos (mokslinei aparatūrai); diafragmos (akustika); diafragmos (fotografija); diagnostikos aparatai (ne medicinos reikmėms); diaskopai; didinamieji stiklai (optika); didintuvai (fotografija); difrakcijos aparatai (mikroskopija); diktofonai; dinamometrai; dirbtiniai žemės palydovai (mokslo reikmėms); diskai (magnetiniai); diskasukiai (kompiuteriams); diskiniai atminties įrenginiai (kompiuteriams); distiliatoriai (laboratoriniams eksperimentams); distiliavimo aparatai (mokslo reikmėms); DNR gardelės; dozavimo įrenginiai; dozimetrai; drabužiai nuo nelaimingų atsitikimų, jonizuojančios spinduliuotės ir ugnies; droselinės ritės (impedansas); druskomačiai; dujomačiai (matavimo prietaisai); dujų analizatoriai; dūmų indikatoriai; dupleksinio ryšio aparatai; durų akutės (didinamieji lęšiai); DVD grotuvai; džiovintuvai (fotolaboratorijoms); džiovyklos (fotografija); ekranai (fotograviravimui); ekranai (fotografija); eksponometrai (šviesos matuokliai); eksponuoti filmai; elektrifikuoti bėgiai prožektoriams montuoti; elektrinė priežiūros aparatūra; elektrinės baterijos; elektrinės baterijos (transporto priemonėms); elektrinės jungės; elektrinės puskojinės; elektrinės relės; elektrinės ritės; elektrinės spynos; elektrinės užtvaros; elektriniai apšvietimo reguliatoriai; elektriniai durų skambučiai; elektriniai įrenginiai nuo vagystės; elektriniai keitikliai; elektriniai komutacijos aparatai; elektriniai kontaktai; elektriniai laidininkai; elektriniai matavimo prietaisai; elektriniai pavojaus skambučiai; elektriniai reguliatoriai; elektriniai rezistoriai; elektriniai sujungikliai; elektriniai tolinio uždegimo aparatai; elektrinių nuostolių indikatoriai; elektrodinaminiai signalų tolinio valdymo aparatai; elektrolizeriai; elektromagnetinės ritės; elektromagnetiniai vožtuvai (jungikliai); elektroninės lempos (radijas); elektroninės prekių etiketės; elektroninės skelbimų lentos; elektroninės užrašų knygelės; elektroniniai kišeniniai vertimo aparatai; elektroniniai leidiniai (parsisiunčiamieji); elektroniniai rašikliai (rodymo įtaisai); elektroninių signalų siųstuvai; elektros akumuliatoriai; elektros akumuliatoriai (transporto priemonėms); elektros akumuliatorių grotelės; elektros baterijų įkrovimo įtaisai; elektros grandinės jungikliai; elektros grandinės pertraukikliai; elektros instaliacijos loveliai; elektros išlydžio vamzdeliai (išskyrus naudojamus apšvietimui); elektros izoliaciniai vamzdeliai; elektros įvadų dangteliai; elektros jungikliai; elektros kabeliai; elektros kabelių

apvalkalai; elektros kabelių jungiamosios movos; elektros kabelių sujungimo movos; elektros kolektoriai; elektros laidai; elektros laidų identifikavimo apvalkalai; elektros laidų identifikavimo siūlai; elektros linijų medžiagos (laidai, kabeliai); elektros linijų sujungikliai; elektros ričių karkasai; elektros ričių laikikliai; elementariųjų dalelių greitintuvai; epidiaskopai; ergometrai; faksimiliniai aparatai; fermentacijos aparatai (laboratoriniai aparatai); filmavimo ir fotografavimo aparatų trikojai; filtrai (fotografija); fizikos aparatai ir prietaisai; fluorescenciniai ekranai; fotoaparatai; fotoaparatų stovai; fotoelementai; fotografijos aparatų užraktų paleidimo įtaisai; fotografijos laboratorijos; fotografijos laboratorijų lempos; fotografijų pastovai; fotografiniai vaizdo ieškikliai; fotografinių plokštelių kasetės; fotometrai; fotonuotraukų džiovintuvai; fotoskaidrių centravimo aparatai; fototelegrafijos aparatai; frankavimo tikrinimo prietaisai; gaisriniai siurbliai; gaisrinės kopėčios; gaisrinės mašinos; gaisrinės valtys; gaisrinės žarnos; gaisriniai užtiesalai; gaisrinių žarnų purkštai; gaisro signalizatoriai; gaisrų gesinimo smūginiai įtaisai; gaivinimo manekenai (mokomosios priemonės); galenito kristalai (detektoriai); galvaninės baterijos; galvaniniai elementai; galvanometrai; galvučių valymo juostos (rašymas); gamybos operacijų tolinio valdymo elektros įranga; garo katilų valdymo ir reguliavimo prietaisai; garsiakalbiai; garsiakalbių garsintuvai; garsiakalbių korpusai; garsiniai pavojaus signalai; garsintuvai; garso atkūrimo aparatai; garso ir vaizdo imtuvai; garso įrašai; garso įrašymo aparatai; garso įrašymo juostos; garso įrašymo laikmenos; garso įrašų diskai (plokštelės); garso įrašų diskų valymo aparatai; garso lokacijos prietaisai; garso perdavimo aparatai; garso signalizatoriai; gelbėjimo aparatai ir įrenginiai; gelbėjimo diržai; gelbėjimo liemenės; gelbėjimo plaustai; gelbėjimo plūdurai; gelbėjimo tinklai; geležinkelio ešmų tolinio valdymo elektrodinaminiai aparatai; geležinkelių eismo saugumo įrenginiai; geodezijos aparatai ir prietaisai; geodezijos prietaisai; gesintuvai; gylio matavimo aparatai ir mašinos; gylio matavimo lynai; gylio matavimo svambalai; gyvsidabriniai gulsčiukai; glaustiniai (kontaktiniai) lęšiai; glaustinių (kontaktinių) lęšių dėklai; glaustinių lęšių dėklai; globalinės padėties nustatymo sistemos (GPS) aparatai; gnybtai (elektra); gradiento indikatoriai; graduoti stikliniai indai; gramofono plokštelių valymo aparatai; greičio davikliai; greičio indikatoriai; greičio matavimo aparatai (fotografija); grotuvai; grotuvų adatos; gulsčiukai; heliografai; hidrolokatoriai; hidrometrai; higrometrai; hologramos; induktoriai (elektra); inkarai (elektra); inklinometrai; integrinės grandinės; inverteriai (elektra); išdirbtų odų stormačiai; izoliuota varinė viela; įrašytos kompiuterių programos; įrašytos kompiuterių valdymo programos; įrašų leistuvų adapteriai; įrašų leistuvų adatų keitimo aparatai; įrašų leistuvų greičio reguliatoriai; įspėjamieji švilpukai; įtampos dalytuvai (elektra); įtampos reguliatoriai (transporto priemonėms); jonizatoriai (išskyrus oro ar vandens); jungiamosios dėžutės (elektra); jungtys (elektra); juostiniai įrašymo aparatai; jūriniai gylio matuokliai; jūriniai kompasai; jūriniai signalizavimo aparatai; kalibrai (matavimo įrankiai); kalibravimo žiedai; kanalai (elektra); kapiliariniai vamzdeliai; kasetiniai (garsajuosčių ir vaizdajuosčių) leistuvai; katodai; katodiniai įrenginiai nuo korozijos; kelių pagalvėlės (darbininkams); kepurių snapeliai nuo akinimo; kiaušinių tikrinimo prietaisai (ovoskopai); kibirkščių gesintuvai; kiekio indikatoriai; kino filmai (eksponuoti); kino filmų montavimo aparatai; kino filmų montavimo įrenginiai; kino filmų montavimo prietaisai; kino juostos (eksponuotos); kino kameros; kišeniniai skaičiuotuvai (kalkuliatoriai); kištukai, lizdai ir kitokie kontaktai (elektros jungtys); klinometrai; koduotos magnetinės identifikavimo apyrankės; koduotosios magnetinės kortos; kompaktiniai diskai (audio- ir video-); kompaktiniai diskai (pastovioji atmintis); kompaktinių diskų leistuvai; komparatoriai; kompasai (matavimo prietaisai); kompiuteriai; kompiuterinių žaidimų programinė įranga; kompiuterių atminties įrenginiai; kompiuterių išoriniai įrenginiai; kompiuterių klaviatūros; kompiuterių programinė įranga (įrašyta); kompiuterių programos (parsisiunčiamoji programinė įranga); kompiuterių spausdintuvai; komutacijos įrenginiai (duomenų dorojimo įrenginiai); komutacinės lentos; komutatoriai; kondensatoriai; kontroliniai skydai (elektra); kopijavimo aparatai (fotografiniai, elektrostatiniai, terminiai); korekciniai lęšiai (optika); kosmografijos prietaisai; krypties kompasai; kūgio formos įspėjamieji kelio ženklai; kvėpavimo aparatai (išskyrus dirbtinio kvėpavimo); laboratorinės centrifugos; laboratorinės krosnelės; laboratorinės krosnys; laboratoriniai padėklai; lagai (matavimo prietaisai); laidų jungtys (elektra); laikmačiai (laiko apskaitos prietaisai); laiko registravimo prietaisai; laisvų rankų įrangos rinkiniai telefonams; laiškų svarstyklės; laktodensimetrai; laktometrai; lankinės elektros lempos (išskyrus naudojamas apšvietimui); lankstieji diskai; lazeriai (ne medicinos reikmėms); liniuotės (matavimo įrankiai); lituotojų šalmai; lizdai, kištukai ir kitokie kontaktai (elektros jungtys); lydieji saugikliai; lydusis laidas; lustai (integrinės grandinės); magnetai; magnetinės identifikavimo kortelės; magnetinės juostos; magnetinės vielos; magnetiniai kodavimo aparatai; magnetiniai kodavimo įrenginiai; magnetinių juostų išmagnetinimo įrenginiai; magnetinių juostų įrenginiai (kompiuteriams); manometrai; matai; matavimo šaukštai; matematiniai prietaisai; matininkų grandinės; matininkų nivelyrai; matlankiai (matavimo prietaisai); matuokliai; matuokliai (geodezijos prietaisai); mechaniniai ženklai; medžiagų bandymo prietaisai ir mašinos; megafonai; mėgintuvėliai; menzulos (geodezijos prietaisai); metalo ieškikliai (pramonės ar karinėms reikmėms); metalų lydinių viela (saugiklių viela); meteorologiniai balionai; meteorologiniai prietaisai; metrai (matavimo įrankiai); metronomai; mikrofonai; mikrometrai; mikrometriniai matavimo prietaisai; mikroprocesoriai; mikroskopai;

mikroskopų objektinių stiklų dėklai; mikrotomai; mirksekliai (signaliniai žibintai); mobilieji telefonai; mobiliųjų telefonų dirželiai; modemai; monetiniai muzikos automatai (automatiniai grotuvai); monetiniai televizorių mechanizmai; monitoriai (kompiuterių įrenginiai); monitoriai (kompiuterių programos); monokliai; monoklių rėmai; nardytojų ausų kamščiai; nardytojų pirštinės; narų ir plaukikų nosies spaustukai; narų kaukės; narų kostiumai; navigacijos aparatai ir prietaisai; navigacijos prietaisai; navigacinė palydovų aparatūra; negatyvinių plokštelių kasetės (fotografija); neoninės lempos (reklama); neperšaunamosios liemenės; nešiojamieji laikmenų leistuvai; nešiojamieji radijo aparatai; nešiojamieji šviesos atšvaitai (nuo eismo avarijų); netikrų monetų ieškikliai; niveliavimo matuokliai (geodezijos prietaisai); nivelyriniai prietaisai; nonijai; nuolydžio indikatoriai; nuotraukų blizgintuvai; nuvažiuoto kelio skaitikliai (transporto priemonėms); objektyvai (lęšiai) (optika); objektyvų gaubteliai; oktantai; okuliarai; ommetrai; optikos prekės; optinės duomenų laikmenos; optinės lempos; optiniai diskai; optiniai kondensoriai; optiniai lęšiai; optiniai pluoštai (šviesolaidžiai); optiniai ženklų skaitytuvai; optiniai žibintai; optinis stiklas; optinių prietaisų mikrometriniai sraigtai; optinių ženklų skaitymo įrenginiai; oro analizės aparatai; oro filtravimo respiratoriai; oscilografai; ozonatoriai; padirbtų (netikrų) monetų tikrintuvai; parsisiunčiamieji mobiliųjų telefonų skambučių tonai; parsisiunčiamosios muzikos rinkmenos; parsisiunčiamosios vaizdo rinkmenos; pašarų analizės aparatai; pašto spaudų tikrintuvai; pelės (duomenų dorojimo įrenginiai); pelės padėkliukai; pensnė; Petri lėkštelės; pensnė dėklai; pensnė grandinėlės; pensnė raišteliai; pensnė rėmeliai; perfokortų įrenginiai (įstaigoms); periskopai; perprogramuojamos plokštės (mikrograndynų (mikroschemų) plokštės); pinigų išdavimo automatai (bankomatai); pinigų skaičiuotuvai ir rūšiuotuvai; pipetės; pirometrai; pirštinės nuo rentgeno spinduliuotės (gamyboje); Pito vamzdeliai; planimetrai; plėvelių pjaustymo įtaisai; plovimo vonelės (fotografija); pluoštiniai optiniai kabeliai; poliarimetrai; povandeninio plaukiojimo kvėpavimo aparatai; pranešimų gavikliai; priešgaisrinės purkštuvų sistemos; prietaisai su okuliarais; prizmės (optika); procesoriai (centriniai dorojimo įrenginiai); projekciniai aparatai; projekciniai ekranai; projekciniai skaidrių aparatai; projekciniai žibintai; projektoriai; puošybiniai magnetai; puslaidininkiai; puslaidininkių ruošiniai (integrinėms grandinėms); radarai (radiolokatoriai); radijo antenų stiebai; radijo aparatai; radijo ausinės; radijo siųstuvai (telekomunikacijos); radiologijos aparatai (pramonės reikmėms); radiologijos ekranai (pramonės reikmėms); radiotelefono aparatai; radiotelegrafo aparatai; raitelių šalmai; refraktometrai; refraktoriai; rentgeno aparatai (ne medicinos reikmėms); rentgeno filmai (eksponuoti); rentgeno spindulių švitinimo aparatai ir įrenginiai (išskyrus naudojamus medicinoje); rentgeno vamzdeliai (ne medicinos reikmėms); rentgenogramos (ne medicinos reikmėms); reostatai; respiratoriai (ne dirbtinio kvėpavimo); respiratorių filtrai; respiratorių kaukės (ne dirbtinio kvėpavimo); retortos; retortų stovai; ribotuvai (elektra); riešų atramos darbui su kompiuteriais; ritės (fotografija); rūko signalai (nesprogūs); sacharimetrai; saugos diržai (išskyrus transporto priemonių sėdynių ir sportinės įrangos); saugos tinklai (nuo nelaimingų atsitikimų); saulės akiniai; saulės baterijos; sąsajos įrenginiai (kompiuteriams); sąskaitų (faktūrų) išrašymo mašinos; scenos apšvietimo reguliatoriai; sekstantai; sferometrai; signaliniai plūdurai; signaliniai skambučiai; signaliniai švilpukai; signaliniai žibintai; signalizacijos įrenginiai nuo vagysčių; sirenos; siūlų skaitikliai; siuvėjų matai; siųstuvai - imtuvai; siųstuvai (telekomunikacijos); skaičiavimo diskai; skaičiavimo liniuotės; skaidrės (fotografija); skaidrių rėmeliai; skaitikliai; skaitytuvai; skaitytuvai (duomenų dorojimo įrenginiai); skaitmeninių nuotraukų rėmeliai; skambučiai (įspėjamieji prietaisai); skambučių mygtukai; skirstomieji pultai (elektra); skirstomosios dėžutės (elektra); skirstomosios lentos (elektra); skirstomosios spintos (elektra); skydeliai nuo akinimo; skleistuvai (duomenų dorojimo įrenginiai); skreitiniai kompiuteriai; skreitinių kompiuterių įmautės; skreitinių kompiuterių krepšiai; slankmačiai; slėgio indikatoriai; slėgio matavimo aparatai; slėgio matuokliai; slėgį rodantys ventilių kamštukai; smėlio laikrodžiai; smėlio laikrodžiai (iki 5 minučių); spausdintinės grandinės; spausdintinės plokštės; specialieji fotografijos aparatų ir fotografijos reikmenų dėklai; specialieji laboratorijų baldai; spektrografijos aparatai; spektroskopai; spiritiniai gulsčiukai; sriegiklių laikiklių ilgintuvai; srovės lygintuvai; stebėjimo prietaisai; stereoskopai; stereoskopiniai aparatai; stiklas, padengtas elektros laidininku; stikliniai matavimo indai; stiprinimo lempos; stiprinimo vamzdžiai; stiprintuvai; stroboskopai; sūkių skaitikliai; sulfitometrai; sumavimo mašinos; svambalų gijos; svambalų svareliai; svarsčiai; svarstyklės; svarstyklės (rankiniai svertuvai); svėrimo mašinos; svertuvai (rankiniai); svertuvai (svirtinės svarstyklės); šablonai (matavimo įrankiai); šaunamųjų ginklų teleskopiniai taikikliai; šilumos reguliavimo aparatai; šunų švilpukai; šviečiančiosios elektroninės rodyklės; šviečiantys plūdurai; šviesoforai (signalizavimo prietaisai); šviesolaidžiai (optiniai pluoštai); šviesoraščio aparatai; šviesos diodai (LED); švytintys ar mechaniniai kelio ženklai; švytintys ar mechaniniai signaliniai skydai; švytintys ar mechaniniai ženklai; švytintys ženklai; tachometrai; taksi skaitikliai; tankiamačiai; telefoniniai atsakikliai; telefono aparatai; telefono laidai; telefono mikrofonai; telefono rageliai; telegrafai (aparatai); telegrafo laidai; telemetrai; teleskopai; teleskopiniai šaunamųjų ginklų taikikliai; teletaipai; televizijos aparatai; televiziniai sufleravimo ekranai; temperatūros indikatoriai; temperatūros indikatorinės juostelės (ne medicinos reikmėms); teodolitai; termoelektroninės lempos; termoelektroniniai

vamzdeliai; termometrai (išskyrus medicininius); termostatai; termostatai (transporto priemonėms); tigliai (tauriesiems metalams) (laboratorija); tigliai (laboratorija); tikslieji matavimo prietaisai; tiksliosios svarstyklės; tiltinės svarstyklės; tolimačiai; toliniai (distanciniai) atjungikliai; tolinio valdymo aparatai; totalizatoriai; transformatoriai (elektra); transporto priemonių gedimo įspėjamieji trikampiai; transporto priemonių greičio tikrinimo aparatai; transporto priemonių kilometrų registratoriai; transporto priemonių navigacinė aparatūra (borto kompiuteriai); transporto priemonių padangų mažo slėgio automatiniai indikatoriai; transporto priemonių radijo aparatai; transporto priemonių vairavimo ir tikrinimo treniruokliai; tranzistoriai (elektronika); triodai; ugnies gesinimo aparatai; ultravioletinių spindulių filtrai (fotografijai); urinometrai; užraktai (fotografija); užraktų paleidimo prietaisai (fotografija); užrašų kompiuteriai; vaizdajuostės (videojuostos); vaizdinių (video-) žaidimų kasetės; vaizdo (video-) ekranai; vaizdo magnetofonai; vakuumo matuokliai; vandens lygio indikatoriai; vandens paieškų virgulės; variklių paleidimo kabeliai; variometrai; veidrodžiai (kontrolės darbui); veidrodžiai (optika); vėjamačiai; vėjarodžiai; videokameros; videokasetės; videotelefonai; viela iš metalo lydinių (saugiklių viela); viskozimetrai (klampomačiai); voltmetrai; zumeriai (zurzalai); žaibolaidžių iškrovikliai; žaibolaidžių laidininkai; žaibolaidžių laidininkai (strypai); žalių odų storio matavimo aparatai; žeminimo transformatoriai (elektra); žetoninių aparatų mechanizmai; žingsnių skaitikliai (žingsniamačiai); žiūronai; žymėjimo plūdurai; žymekliai (stalių įrankiai).

11 apšvietimo, šildymo, garų gamybos, valgio virimo, šaldymo, džiovinimo, vėdinimo, vandens tiekimo ir sanitariniai įrenginiai; acetileno degikliai; acetileno generatoriai; acetileno žibintai; akvariumų filtravimo aparatai; akvariumų lempos (žibintai); akvariumų šildytuvai; aliejaus valymo aparatai; aliejinės lempos; apšvietimo įrenginiai (oro transporto priemonėms); apšvietimo lempos (automobiliams); apšvietimo lemputės; apšvietimo prietaisai ir įrenginiai; apšvietimo žibintai; apšvietimo žibintuvėliai; ardeliai; atominiai reaktoriai; audinių garintuvai; autoklavai (elektriniai slėginiai virimo katilai); automatiniai drėkinimo įrenginiai; automatiniai pelenų transportavimo įrenginiai; automobilių įtaisai nuo akinimo (žibintų įtaisai); automobilių krypties signalizatorių lempos; automobilių krypties signalizatorių lemputės; automobilių žibintai; baktericidiniai degikliai; benzininiai degikliai; bidė; boileriai (ne mašinų dalys); branduoliniai reaktoriai; branduolinis kuro ir branduolinių reakcijų lėtiklių apdorojimo įrenginiai; centrinio šildymo įrenginių plėtimosi bakai; centrinio šildymo radiatorių drėkintuvai; centrinio šildymo sistemų radiatoriai; chromatografai (pramonės reikmėms); čiaupai; degikliai; degimo krosnys; deginimo krosnių armatūra (atramos); deglai; deguonies-vandenilio degikliai; dekoratyviniai fontanai; desikatoriai (džiovinimo aparatai); dezinfekavimo aparatai; dezinfekavimo priemonių dalytuvai (tualetams); dezinfekavimo priemonių skirstytuvai (tualetams); dezodoravimo aparatai (ne asmeninio naudojimo); distiliatoriai; distiliavimo aparatai; distiliavimo kolonos; distiliavimo valymo kolonos; drėkinimo mašinos žemės ūkio reikmėms; dujinės lempos; dujiniai šviestuvai; dujiniai žiebtuvėliai; dujinių prietaisų reguliavimo ir apsaugos reikmenys; dujotiekių reguliavimo ir apsaugos reikmenys; dujų degikliai; dujų degiklių antgaliai; dujų katilai; dujų kondensatoriai (ne mašinų dalys); dujų plautuvai (skruberiai, dujinių įrenginių dalys); dujų valymo įrenginiai; dujų valytuvai (dujinių įrenginių dalys); dūmtraukiai; dūmtraukių dūmtakiai; dūmtraukių sklendės; dūmtraukių sklendės (šildymas); duonkepės krosnys; duonos gaminimo mašinos; duonos kepimo mašinos; duonos skrudintuvai; dušai; dušo kabinos; dviračių lemputės; dviračių žibintai; džiovinimo aparatai; džiovinimo aparatai ir įrenginiai; elektra šildomi patiesalai (kilimai); elektrinės gruzdintuvės; elektrinės šildomosios antklodės (ne medicinos reikmėms); elektrinės vaflinės; elektriniai arba ne elektriniai kojų šildytuvai; elektriniai asmeniniai ventiliatoriai; elektriniai jogurto gaminimo prietaisai; elektriniai kaitinimo siūleliai; elektriniai kavinukai su koštuvais; elektriniai kavos aparatai; elektriniai kavos filtrai; elektriniai kišeniniai žibintuvėliai; elektriniai radiatoriai; elektriniai skalbinių džiovintuvai; elektriniai slėginiai prikaistuviai (greitpuodžiai); elektriniai šildymo aparatai; elektriniai šildomieji paklotai (pagalvėlės) (ne medicinos reikmėms); elektriniai valgio virimo reikmenys; elektriniai virduliai; elektrinis šildomasis apavas; elektros išlydžio apšvietimo vamzdeliai; elektros lempos; elektros lemputės; elektros lempų siūleliai; elektros šviestuvų lizdai; fakelų vamzdžiai (naftos pramonei); filtrai (buitinių arba pramoninių įrenginių dalys); fontanai; frikciniai dujų degtuvai; garbanojimo lempos; garinių šildymo įrenginių oro vožtuvai; garintuvai; garo akumuliatoriai; garo aparatai veidui (saunos); garo gaminimo įrenginiai; garo katilai (ne mašinų dalys); gatvių šviestuvai; geriamojo vandens filtrai; gėrimų atšaldymo aparatai; gydomųjų kurortų vonios (talpyklos); gyvatukai (distiliavimo, šildymo įrenginių dalys); hidrantai; įdegimo įrenginiai (saulės vonios); kaitinimo degikliai; kaitinimo elementai; kaitinimo plokštės; Kalėdų eglučių elektros lemputės; kambarinės ledainės; kanalinės krosnys; karšto oro aparatai; karšto oro pirčių įrenginiai; kavos pupelių skrudintuvai; kepimo aparatai; kepimo iešmai; kepimo iešmų suktuvai; kepimo krosnelės su besisukančiu iešmu; kepimo rėmai; kepintuvės; keptuvai; kietojo, skystojo arba dujinio kuro šildymo aparatai; kilnojamieji tualetai; kilnojamosios kalvės; kilnojamosios turkiškų vonių kabinos; kiniški žibintai (popieriniai); kišeniniai šildytuvai; kišeniniai žibintuvėliai; klijų šildymo įrenginiai; klozetų bakeliai; klozetų puodai; konstrukcinės viryklių plokštės; krosnelės (ne laboratorinės); krosnelių fasoninės išklojos; krosnių ardynai; krosnių aušinimo bakai; krosnių aušintuvai; krosnių fasoninės išklojos;

krosnių išklojos (iš ugniai atsparaus molio); krosnių metalinės konstrukcijos; krosnių pakrovimo įrenginiai; krosnių peleninės ; krosnių pelenų dėžės; krosnys (ne laboratorinės); krosnys (šildymo įrenginiai); kuro skalsintuvai (ekonomaizeriai); laboratorinės lempos; laboratoriniai degikliai; lakštiniai šildytuvai; lankinės lempos; lankinių lempų angliniai elektrodai; lašelinio drėkinimo antgaliai (irigavimo reikmenys); lavos akmenys keptuvams; ledo gaminimo įrenginiai ir mašinos; lempos; lempų atšvaitai; lempų dangčiai; lempų degikliai; lempų gaubtai; lempų gaubtų laikikliai; lempų kaminėliai; lempų rėmai; lempų stiklai; lempų stikliniai gaubtai; lygintuvų kaitintuvai; lovų šildynės; magnio siūlai (apšvietimui); maisto atliekų dehidratavimo aparatai; maisto gaminimo (virimo, kepimo) aparatai ir įrenginiai; maišikliniai vandentiekio čiaupai; metalinės šildyklės (lovai šildyti); mikrobanginės krosnelės (maisto gaminimo aparatai); mikrobangų krosnys pramonės reikmėms; namų židiniai; nardymo šviestuvai; netaškūs čiaupų antgaliai; nuotekų valymo įrenginiai; odontologų krosnelės; oro ar vandens jonizatoriai; oro dezodoravimo aparatai; oro džiovintuvai; oro filtravimo įrenginiai; oro kondicionavimo aparatai; oro kondicionavimo filtrai; oro kondicionavimo įrenginiai; oro sterilizatoriai; oro šildytuvai; oro valymo aparatai ir mašinos; oro valymo baktericidinės lempos; oro vėsinimo aparatai; pakabinamieji šviestuvai; panardinamieji šildytuvai; pasterizavimo aparatai; pašarų džiovinimo įrenginiai; pieno šaldymo įrenginiai; pisuarai (sanitariniai įtaisai); plaukiojimo baseinų chloravimo įrenginiai; plaukų džiovintuvai; plautuvės (virtuvinės); polimerizavimo įrenginiai; prausyklų rankų džiovintuvai; projektorių lempos; prožektoriai; puošybiniai žibintai; radiatoriai (šildymas); radiatorių dangteliai; rankų prausyklės (sanitarinių įrenginių dalys); rezervuarų lygio reguliavimo vožtuvai; salyklo džiovyklos; sanitariniai aparatai ir įrenginiai; sanitarinių įrenginių vandentiekio vamzdžiai; saugiosios lempos; saulės kolektoriai (šildymas); saulės krosnys; saunų įrenginiai; sėdimosios vonios; sietynai; skalbimo katilai; skalbyklų vandens šildytuvai; skysčių vėsinimo įrenginiai; skystojo kuro degikliai; slėginiai elektriniai maisto gaminimo puodai (autoklavai); slėginiai vandens rezervuarai; smilkymo prietaisai (ne medicinos reikmėms); spiritiniai degikliai; sterilizatoriai; sūkuriniai vandens čiurkšlių aparatai; šachtininkų lemputės; šaldymo aparatai; šaldymo aparatai ir mašinos; šaldymo kameros; šaldymo konteineriai; šaldymo patalpos; šaldymo prietaisai ir įrenginiai; šaldymo spintos; šaldytuvai; šaldytuvai (dėžės); šaldomos vitrinos (eksponavimo įrenginiai); šildymo (vandeniu) įrenginiai; šildymo aparatai; šildymo įrenginiai; šildymo katilai; šildymo katilų dūmtraukiai; šildymo katilų tiektuvai; šildymo katilų vamzdžiai; šildymo krosnys; šildymo plokštės; šilumokaičiai (ne mašinų dalys); šilumos akumuliatoriai; šilumos regeneratoriai; šilumos siurbliai (centrinio šildymo, cirkuliaciniai); šiukšlių degintuvai; švariosios kameros (sanitarijos įrenginiai); šviečiamieji apšvietimo vamzdeliai; šviečiantys namų numeriai; šviesadiodžio (LED) apšvietimo įrenginiai; šviesos sklaidytuvai; šviestuvai; tabako aušinimo įrenginiai; tabako džiovyklos; termostatiniai vožtuvai (šildymo įrenginių dalys); toršerai; transporto priemonių apšvietimo prietaisai; transporto priemonių atšvaitai; transporto priemonių įtaisai nuo akinimo (apšvietimo įtaisai); transporto priemonių įtaisai nuo apšerkšnijimo; transporto priemonių oro kondicionieriai; transporto priemonių priekiniai žibintai; transporto priemonių šildytuvai; transporto priemonių šildomieji aparatai nuo langų šarmojimo; transporto priemonių ventiliacijos (oro kondicionavimo) įrenginiai; transporto priemonių žibintai; traukos gaubtai; traukos gaubtai (laboratorijoms); traukos gaubtai (virtuvėms); tualetai (vandens klozetai); tualeto dubenys; ultravioletinės lempos (ne medicinos reikmėms); vaisių džiovyklos; vamzdžiai (sanitarinių įrenginių dalys); vamzdžių čiaupai; vamzdžių čiaupai (movos); vandens aparatų reguliavimo ir apsaugos priemonės; vandens arba dujų įrenginių ir vamzdynų apsauginiai reikmenys; vandens arba dujų įrenginių ir vamzdynų reguliavimo reikmenys; vandens čiaupų tarpikliai; vandens ėmimo įrenginiai; vandens filtravimo aparatai; vandens gėlinimo įrenginiai; vandens masažo vonių įrenginiai; vandens minkštinimo aparatai ir įrenginiai; vandens nuleidimo įtaisai (tualetų); vandens skirstymo įrenginiai; vandens sterilizatoriai; vandens šildyklės (buteliai); vandens šildytuvai; vandens šildytuvai (prietaisai); vandens valymo aparatai ir mašinos; vandens valymo įrenginiai; vandens vėsinimo įrenginiai; vandentiekio įrenginiai; ventiliacijos (oro kondicionavimo) įrenginiai ir aparatai; ventiliatoriai (oro kondicionavimas); ventiliatoriai (oro kondicionavimo įrenginių dalys); vėsinimo aparatai ir įrenginiai; vėsinimo įrenginiai ir mašinos; vienkartiniai sterilizavimo maišeliai; viryklėlės; viryklės; virtuvinės viryklės (krosnelės); vonios; vonių išklojos; vonių įrengimo reikmenys; vonių kambarių įrenginiai; vonių reikmenys; vonių šildytuvai; vonių vandentiekio įrenginiai; žaizdrai; žarijų krosnelės; žibintuvėliai; žindymo buteliukų elektriniai šildytuvai.

12 transporto priemonės; sausumos, vandens ir oro susisiekimo priemonės; aeronautikos aparatai, mašinos ir įrenginiai; antelės (laivų virvėms tvirtinti); antžeminės, oro, vandens ir bėginės transporto priemonės; antžeminio transporto priemonių reaktyviniai varikliai; antžeminio transporto priemonių redukcinės pavaros; antžeminių transporto priemonių pavarų varikliai; antžeminių transporto priemonių dalių karteriai (ne variklių); antžeminių transporto priemonių elektros varikliai; antžeminių transporto priemonių krumplinės pavaros; antžeminių transporto priemonių laisvosios eigos (ratų) mechanizmai; antžeminių transporto priemonių pavarų dėžės; antžeminių transporto priemonių pavarų grandinės; antžeminių transporto priemonių pavarų velenai; antžeminių transporto priemonių sankabos; antžeminių transporto priemonių sukabintuvai; antžeminių transporto

priemonių sukamojo momento keitikliai; antžeminių transporto priemonių turbinos; antžeminių transporto priemonių valdymo pavarų grandinės; antžeminių transporto priemonių varikliai; antžeminių transporto priemonių varytuvai; apmautai transporto priemonių vairaračių; apsauginiai dviračių tinkleliai; ašių kakliukai; atsarginių padangų apmautai; atsarginių padangų apmautai; atsarginių ratų apmautai; autobusai; automobiliai; automobilinės betonmaišės; automobiliniai kranai; automobilių amortizatoriai; automobilių bagažinės; automobilių buferiai; automobilių gaubtai; automobilių grandinės; automobilių kėbulai; automobilių padangos; automobilių užuolaidėlės; automobilių važiuoklės (šasi); bagažo vežimėliai; baržos; bekamerės dviračių padangos; cigarų žiebtuvėliai (automobiliams); dirižabliai; diskinės stabdžių kaladėlės (automobiliams); drezinos; dviračiai; dviračiai vežimėliai; dviračiams pritaikyti krepšiai; dviračiams pritaikyti poriniai krepšiai; dviračių ar motociklų balneliai; dviračių ar motociklų balnelių apvalkalai; dviračių atramos; dviračių balnakrepšiai; dviračių balneliai; dviračių garso signalizatoriai; dviračių grandinės; dviračių įspėjamosios garsinės sistemos; dviračių krumplinės pavaros; dviračių padangos; dviračių padangų kameros; dviračių pedalai; dviračių posūkių rodikliai; dviračių purvasaugiai; dviračių rankenos; dviračių ratai; dviračių ratlankiai; dviračių ratų padangos; dviračių ratų stebulės; dviračių rėmai; dviračių siurbliai (pompos); dviračių skambučiai; dviračių stabdžiai; dviračių stipinai; dviračių stovai; dviračių stovai (dviračių dalys); dviračių vairai; dviračių varikliai; elektrinės transporto priemonės; fenderiai (laivų borto amortizatoriai); furgonai (transporto priemonės); galinių bortų keltuvai (antžeminių transporto priemonių dalys); galinių durų arba bortų keltuvų pavaros (antžeminių transporto priemonių dalys); geležinkelio riedmenų buferiai; geležinkelio riedmenų ratų antbriauniai; geležinkelio sukabintuvai; geležinkelio vagonų sujungimo įtaisai; geležinkelio vagonų vežimėliai; geležinkelių riedmenys; gyvenamieji autofurgonai; gyvenamosios priekabos; golfo vežimėliai; grandinės nuo slydimo; irklai; irklų įkabos; iškylavimo automobiliai; jachtos; jūriniai vandens lėktuvai; kabamieji konvejeriai; kamerų taisymo įrankių rinkiniai; kanojų irklai; karinės transporto priemonės; karučiai (dviračiai); karučiai (vienračiai); keleiviniai keltuvai (funikulieriai); keleivinių keltuvų (funikulierių) riedmenys; keltai (keltlaiviai); keltuvai su sėdynėmis; kesonai (transporto priemonės); kosminės transporto priemonės; kosminiai laivai (erdvėlaiviai); krėslai su rateliais; krovinių vežimėliai; kūdikių vežimėliai; kūdikių vežimėlių dangčiai; kūdikių vežimėlių uždedamieji gaubtai; laistymo mašinos; laivai; laivasraigčiai; laivų atkabinimo mechanizmai; laivų dūmtraukiai; laivų korpusai; laivų rangautai; laivų stiebai; laivų špantai; laivų vairavimo mechanizmai; lanksčiųjų vamzdžių vežimėliai; lėktuvai; lėktuvai amfibijos; lėktuvų katapultuojamieji krėslai; lengvųjų vaikų vežimėlių gaubtai; liejimo darbų vežimėliai; liejimo kaušai; liejimo vežimėliai; liejimo vežimėlių lafetai; liukai; lyninių keltuvų kėlimo įranga; lynų kelių aparatai ir įrenginiai; lynų kelių kabinos; lynų kelių kabinos; lynų keltuvų kabinos; lokomotyvai; lokomotyvų dūmtraukiai; mažalitražiai automobiliai; miegamieji vagonai; mopedai; motociklai; motociklų priekabos; motorinės sniegrogės; motorinės valtys; motoroleriai (transporto priemonės); motorvagoniai; nešulių triračiai; nuožulnumos laivams nuleisti; omnibusai; orlaiviai; oro balionai; oro maišai (automobilių saugos įtaisai); oro siurbliai (transporto priemonių reikmenys); oro sraigtai; oro transporto priemonės; padangų dygliai; padangų kamerų taisymo lipnieji gumos lopai; padangų kamerų taisymo reikmenys; parašiutai; paspirtukės rogutės (transporto priemonės); pavaros (antžeminio transporto priemonėms); pavaros alkūninės svirtys; pirkinių vežimėliai; pneumatinės padangos; pneumatinių padangų kameros; pneumatinių padangų karkasai; pontonai; poriniai irklai; priekabos (transporto priemonės); priekiniai stiklai; priekinių stiklų valytuvai; priekinių žibintų valytuvai; pristatymo triračiai; protektorių juosta (padangoms atnaujinti); rankiniai vežimėliai; ratų stebulių lankai; ratų stipinų fiksatoriai; ratų stipinų įtempimo įtaisai; rogės (transporto priemonės); sanitarinės mašinos; saugiosios vaikų sėdynės (transporto priemonių); saugos diržai (transporto priemonių sėdynėms); savivarčiai; savivarčiai vežimėliai; savivarčių sunkvežimių kėbulai; slidininkų keltuvai; slidžių bagažinės (automobilinės); sportiniai automobiliai; stabdžių diskai (transporto priemonėms); stebulių gaubtai; stebulių lankai; sunkvežimiai; šachtų vežimėlių ratai; šakiniai krautuvai; šaldytuvai (transporto priemonės); tarpmiestiniai autobusai; tolinio valdymo transporto priemonės (ne žaislai); traktoriai; tramvajai; transporto priemonės su oro pagalve; transporto priemonės su šaldymo įrenginiais; transporto priemonių (ratų) stebulės; transporto priemonių amortizacinės spyruoklės; transporto priemonių apdangalai (nustatytos formos); transporto priemonių apmušalai; transporto priemonių aptakai; transporto priemonių ašys; transporto priemonių atbulinės eigos signaliniai įtaisai; transporto priemonių bagažinės; transporto priemonių bagažo tinkleliai; transporto priemonių buferiai; transporto priemonių degalų (dujų) bakų dangteliai; transporto priemonių durys; transporto priemonių gaubtai; transporto priemonių hidraulinės sistemos; transporto priemonių įtaisai nuo akinimo; transporto priemonių jungiamosios trauklės (išskyrus variklių dalis); transporto priemonių kėbulai; transporto priemonių laipteliai; transporto priemonių langai; transporto priemonių miegamieji gultai; transporto priemonių padangos; transporto priemonių padangos; transporto priemonių padangų priešslydžio įtaisai; transporto priemonių padangų ventiliai; transporto priemonių pakabų amortizatoriai; transporto priemonių pakabų spyruoklės; transporto priemonių pilnavidurės padangos; transporto priemonių posūkių rodikliai; transporto priemonių prietaisai nuo vagysčių; transporto priemonių

prikabinimo įtaisai; transporto priemonių purvasaugiai; transporto priemonių ratai; transporto priemonių ratlankiai; transporto priemonių ratų balansavimo svareliai; transporto priemonių ratų padangos; transporto priemonių ratų stipinai; transporto priemonių sėdynės; transporto priemonių sėdynių apvalkalai; transporto priemonių sėdynių galvų atlošai; transporto priemonių sėdynių saugos diržai; transporto priemonių sėdynių saugos įranga; transporto priemonių signalizacija nuo vagysčių; transporto priemonių sirenos; transporto priemonių stabdžiai; transporto priemonių stabdžių antdėklai; transporto priemonių stabdžių segmentai; transporto priemonių stabdžių trinkelės; transporto priemonių šasi; transporto priemonių torsionų strypai; transporto priemonių vairaračiai; transporto priemonių variklių antvožai (gaubtai); transporto priemonių važiuoklės; transporto priemonių vikšrai; transporto priemonių vikšrai (traktoriniai); triratės transporto priemonės; turistiniai autobusai; užpakalinio vaizdo veidrodžiai; užuolaidos nuo saulės (automobiliams); vagonai - restoranai; vagonai (geležinkeliai); vagonai restoranai; vagonai su šaldymo įrenginiais (bėginės transporto priemonės); vagonėliai; vaikiški vežimėliai; vaikiškos sulankstomosios kėdutės su rateliais; vaikiškų sulankstomųjų kėdučių su rateliais dangčiai; vaikiškų sulankstomųjų kėdučių su rateliais gaubtai; vaikų vežimėliai; vaikų vežimėlių uždangalai; vairai; vairavimo pavaros (laivams); vairiniai irklai; valčių kabliai; valčių keltuvai; valčių sraigtai; valdomieji balionai; valymo vežimėliai; valtys; vandens lėktuvai (hidroplanai); verstuvai (vagonų dalys); vežimai; vežimėlių ratukai (transporto priemonių); vežimo priemonės (automobiliai, vagonai, vežimai); vilkikai; žemsiurbės (plaukiojančios).

17 kaučiukas, gutaperčia, guma, asbestas, žėrutis ir jų gaminiai, nepriskirti prie kitų klasių; plastikų pusgaminiai; užpildai, sandarinimo ir izoliacinės medžiagos; ne metaliniai lankstieji vamzdžiai; acetilceliuliozė (iš dalies apdorota); akrilinės dervos (pusgaminiai); anglies pluoštas (išskyrus tekstilės reikmėms); apsauginės asbesto uždangos; apsauginiai asbesto ekranai; asbesto audiniai; asbesto dangos; asbesto kamšalai; asbesto kartonas; asbesto lakštai; asbesto medžiaga; asbesto pluoštas; asbesto popierius; asbesto šiferis; asbesto veltiniai; balata; brezentinės žarnos; celofano folija (išskyrus naudojamą vyniojimui); celofano lakštai (išskyrus naudojamus vyniojimui); cilindrų sandarikliai; dielektrikai (izoliatoriai); dirbtinės dervos (pusgaminiai); ebonitas (vulkanizuotoji guma); ebonitinės formos; ebonitinės liejimo formos; elastiniai siūlai (ne tekstilės reikmėms); elastiniai verpalai (ne tekstilės reikmėms); elektros kondensatorių popierius; elektros perdavimo linijų izoliatoriai; filtravimo medžiagos (iš dalies apdirbti putplasčiai arba plastiko plėvelės); garso izoliavimo medžiagos; geležinkelių izoliatoriai; gėlių kompozicijų putplasčio pagrindai (pusgaminiai); glaistas; guminės atramos, ribotuvai; guminės movos mašinų dalims apsaugoti; guminės virvutės; guminiai siūlai (ne tekstilės reikmėms); guminiai amortizatoriai; guminiai buferiai; guminiai kamščiai; guminiai kamščiai (dangteliai); guminiai pakavimo krepšiai (maišeliai, vokai); guminiai vožtuvai; guminiai žiedai; gumos ar plastiko kamšymo medžiagos; gumos ar plastiko užpildai; gumos arba vulkanizuoto pluošto tarpikliai; gumos mišiniai padangoms restauruoti; išlyginamųjų pjūvių sandarinimo jungtys; išlyginamųjų pjūvių sandarinimo tarpikliai; izoliacinė metalo folija; izoliacinė stiklo vata; izoliacinės alyvos; izoliacinės juostelės ir juostos; izoliacinės pirštinės; izoliacinės ugniai atsparios medžiagos; izoliaciniai audiniai; izoliaciniai dažai; izoliaciniai lakai; izoliacinis popierius; izoliacinis stiklo pluoštas; izoliacinis tinkas; izoliacinis veltinys; izoliatoriai; kabelių izoliatoriai; kamšymo medžiagos; kamšomoji vata; katilų termoizoliacinės medžiagos; kaučiuko tirpalai (gumos klijai); laistomosios žarnos; lateksas (kaučiukas); lipdžiosios juostelės (išskyrus raštinės, medicinos ar buities reikmėms); lipniosios juostelės (išskyrus raštinės, medicinos ar buities reikmėms); lipniosios juostos (išskyrus raštinės, medicinos ar buities reikmėms); mineralinė vata (izoliatorius); movų antdėklai; natūrali ar iš dalies apdirbta guma; natūraliojo kaučiuko arba vulkanizuoto pluošto vožtuvai; natūralusis ar iš dalies apdirbtas kaučiukas; ne metalinės armuojamosios vamzdžių medžiagos; ne metalinės vamzdžių įmovos; ne metalinės vamzdžių movos; ne metaliniai suslėgto oro vamzdžių fitingai; ne metaliniai vamzdžių sujungimai; nuotėkiai (cheminiai preparatai nuotėkiams šalinti); pastatų izoliacijos nuo drėgmės medžiagos; plastikiniai litavimo siūlai; plastikiniai siūlai (ne tekstilės reikmėms); plastiko plėvelės (ne pakuotėms); plastikų lakštinės medžiagos (žemės ūkio reikmėms); plastikų medžiagos (iš dalies apdirbtos); plastikų plėvelės (išskyrus naudojamas vyniojimui); plastikų pluoštai (ne tekstilės reikmėms); plyšių kamšymo medžiagos; plyšių sandarikliai; plyšių tarpikliai; plūduriuojančios užtvaros nuo teršalų; riebokšliai; sandarikliai; sankabų movų tarpikliai; sintetinės dervos (pusgaminiai); sintetinis kaučiukas; skystasis kaučiukas; stabdžių antdėklų medžiagos (iš dalies apdirbtos); stiklainių užsukamųjų dangtelių guminiai sandarikliai; stiklo pluošto izoliaciniai audiniai; sujungimų sandarikliai; sujungimų užpildai; šilumos izoliacijos medžiagos; šilumos spinduliuotę sulaikančios medžiagos; šlako vata (izoliatorius); tamsintos langų stiklų plėvelės (spalvotos plėvelės); tarpikliai; tekstilinės žarnos; transformatorių izoliacinė alyva; transporto priemonių radiatorių jungiamosios žarnos; vamzdžių sujungimų sandarikliai; vamzdžių tarpikliai; vandeniui nelaidūs sandarinimo žiedai; vandeniui nelaidūs tarpikliai; viskozės lakštai (išskyrus naudojamus vyniojimui); vulkanizuota guma (ebonitas); vulkanizuotas pluoštas; vulkanizuotos gumos (ebonito) liejimo formos; žėrutis (neapdirbtas ar iš dalies apdirbtas); žievių dangos (garso izoliacijai).

21 namų apyvokos arba virtuvės reikmenys ir indai; šukos ir kempinės; šepečiai (išskyrus teptukus);

šepečių medžiagos; valymo reikmenys; metaliniai raizginiai šveistukai; neapdirbtas arba iš dalies apdirbtas stiklas (išskyrus statybinį); stiklo, porceliano ir keramikos gaminiai, nepriskirti prie kitų klasių; abrazyvinės kempinės odai grandyti; aerozoliniai įtaisai (išskyrus medicininius); akvariumų dangčiai; alaus bokalai; aliejaus ir acto indelių rinkiniai; antakių šepetėliai; apipinti buteliai; apipinti dideli buteliai; apipinti stiklainiai; apipinti stikliniai indai; arbatinukai; arbatinukų apdangalai; arbatos dėžutės; arbatos koštuvėliai; arbatos plikymo rutuliukai; arbatos plikytuvai; arbatos servizai (valgomieji reikmenys); arklių šepečiai; atliekų dėžės; atmatų dėžės; atšaldymo indai; atšaldymo indeliai (su ledais); avalynės laikymo kurpaliai; avalynės šaukštai; avalynės šepečiai; ąsočiai; baldų šluostukai; baltasis stiklas; baltinių spaustukai; batų liežuvėliai; batų ožiukai (nuauti); blizginamosios medžiagos (išskyrus preparatus, popierių ir galąstuvus); bokalai; bokalai su dangteliu; buities reikmenys; buitinės arba virtuvinės talpyklos; buitinės ne elektrinės maišyklės; buitinės ne elektrinės maišymo mašinos; buitinės pirštinės; buitinės rankinės malimo mašinėlės; buitinės trintuvės; buitiniai keramikos dirbiniai; buitiniai krepšeliai; buitiniai maisto produktų aušinimo įrenginiai, šilumos mainams naudojantys skysčius); buitiniai ne elektriniai poliravimo įtaisai ir mašinėlės; buitiniai pelenų sietai; buitiniai sieteliai; buteliai; butelių atkimštukai; cukrinės; česnakų spaustuvai (virtuvės reikmenys); dangteliai verdančiam pienui sulaikyti; dantų ir dantenų valymo vandens aparatai; dantų krapštukai; dantų krapštukų dėžutės; dantų siūlai (valymui); dantų šepetukai; daržovių padėklai; dažyti stiklo gaminiai; dezodoravimo įtaisai (asmeninėms reikmėms); dėžutės (padėklai) su pakratais naminiams gyvūnėliams; dirbtiniai padėliai (kiaušiniai); drabužių džiovyklos; drabužių temptuvai; drėkinimo įrenginiai; drobė (valymui); drobinės grindų mazgotės; druskinės; druskinės barstyklės; dubenėliai; dubenys (talpyklos); dulkių šluostės (baldams); dulkių šluostukai; dūmsiurbės medžiagos (buities reikmėms); duoninės; duonlentės (raikymui); duonos krepšeliai; ėdalo loviai; elektrinės šukos; elektriniai dantų šepetukai; elektriniai šepetėliai (išskyrus mašinų dalis); elektriniai vabzdžių viliojimo ir naikinimo prietaisai; elnenos šluostukai; emaliuotas stiklas; fajanso indai; formos (virtuvės reikmenys); gabalinio ledo formos; gazuoto vandens sifonai; gėlių ir augalų purkštuvai; gėlių ir augalų švirkštuvai; gėlių puokščių laikikliai; geriamieji indai; geriamieji ragai; geriamieji šiaudeliai; gėrimų termosai; gertuvės; girdyklos; gyvulių šukos; gyvūnų ėdžios; grandyklės; grimo valymo reikmenys; grindų šluosčių gręžtuvai; ilgakočiai dervos teptukai; indeliai; indų dangčiai; indų plovimo šepečiai; izoterminės talpyklos; izoterminiai maišeliai; kaistuvai; kaistuvų metaliniai raizginiai (šveistukai); kaklaraiščių (lyginimo) presai; kambariniai akvariumai; kambariniai terariumai (augalų kultivavimas); kambariniai terariumai (vivariumai); kamščiatraukiai; kandeliabrai; kareiviški katiliukai; katilai; katiliukai; kavos servizai (valgomieji reikmenys); kelioninės gertuvės; kelnių lyginimo presai; kempinės (buities reikmėms); kempinių laikikliai; kepimo gardelės; kepimo grotelės; kepimo patiesalai; keptuvai (griliai); keptuvės; keptuvės su rankena; keramikos dirbiniai; keraminiai indai; kiaulių šeriai; kiaušinių puodeliai; kibirai; kibirai iš audinių; kibirėliai; kilimų dulkintuvai (ne mašinos); kilimų dulkintuvai (rankiniai); kilimų valymo įtaisai; kišeninės tualetinės reikmeninės (tuščios); klijų virimo katilai; kočėlai; kokteilių plaktuvės; kokteilių rankiniai maišytuvai; konditerijos gaminių dekoratyviniai krepšeliai; konditerijos gaminių kepimo formos; konditerijos gaminių pjaustymo įtaisai; kosmetikos reikmenys; krištolo indai; kulinarinės formos; kurpaliai; kvarcinio stiklo pluoštas (išskyrus tekstilės reikmėms); kvepalų garintuvai; kvepalų purkštuvai; kvepalų smilkytuvai; laistytuvai; laistytuvų antgaliai; laistytuvų galvutės; laistomųjų žarnų antgaliai; lakštinis stiklas (neapdirbtas); ledo kibirėliai; ledų kibirai; lėkštelės; lempų stiklų šepečiai; likerio butelių komplektai; lydytas kvarcas (pusgaminiai) (ne statybų reikmėms); lyginimo lentos; lyginimo lentų apmautai; lygintuvų padėklai; maisto šaldymo įrenginiai (buitiniai, šilumos mainams naudojantys skysčius); maisto termosai; maišomieji šaukštai (virtuvės reikmenys); majolika; matinis stiklas; medvilnės atliekos (valymui); mentelės (virtuvės reikmenys); metaliniai indai ledams ir gėrimams su ledais gaminti); metaliniai kepimo iešmai; moliniai virtuviniai puodai; muilinės; muilinės (padėklai); muilo dalytuvai; muilo dėžutės; muilo padėklai; musgaudžiai; musmušiai; nagų šepetukai; naktipuodžiai; naminių gyvūnėlių narveliai; naminių paukščių žiedai; ne elektrinės vaflinės; ne elektriniai avalynės blizginimo reikmenys; ne elektriniai buitiniai plaktuvai; ne elektriniai buitiniai smulkintuvai (malūnėliai); ne elektriniai buitiniai vaisių spaustuvai; ne elektriniai dulkių valymo įtaisai; ne elektriniai kavinukai; ne elektriniai kavinukai su sieteliais; ne elektriniai kavos filtrai; ne elektriniai keptuvai; ne elektriniai nešiojamieji šaldytuvai; ne elektriniai nešiojamieji šaltkrepšiai; ne elektriniai parketo grindų vaškavimo įtaisai; ne elektriniai plaktuvai; ne elektriniai slėginiai virimo katilai (autoklavai); ne elektriniai troškintuvai; ne elektriniai valgių gaminimo reikmenys; ne elektriniai virduliai; ne elektriniai virtuviniai maišytuvai; ne elektriniai žindymo buteliukų šildytuvai; ne statybinės stiklo mozaikos; neapdirbtas ar iš dalies apdirbtas stiklas (išskyrus statybinį stiklą); opalo stiklas; padaryti iš moliūgo indai; padėklai; padėklai (buities reikmėms); padėklai su pakratais naminiams gyvūnėliams; pakabai drabužių temptuvai; pakratų dėžutės (padėklai) naminiams gyvūnėliams; palangių dėžutės augalams auginti; paukščių narveliai; paukščių vonios; paukščių žiedai; peilių padėklai (stalo serviravimui); pelių spąstai; pietų vazos; piknikų maisto krepšiai (kartu su indais); piltuvėliai; piltuviniai antgaliai; pipetės (vynui ragauti); pipirinės; pirštinių temptuvai; pyragų padėklai; plaušinės šluotos; plokštbuteliai;

plunksninės šluotelės; poliravimo oda; poliravimo pirštinės; popieriaus ar plastiko puodeliai; popierinės lėkštės; popieriniai padėklai (buities reikmėms); popierinių rankšluosčių dalijimo dėžutės; porcelianinės ar stiklinės iškabos; porcelianiniai kiniški dailės mažmožiai; porceliano dirbiniai; porceliano, keramikos, molio ar stiklo biustai; porceliano, keramikos, molio ar stiklo meno dirbiniai; porceliano, keramikos, molio ar stiklo statulos; porceliano, keramikos, molio arba stiklo figūrėlės (statulėlės); porceliano, keramikos, molio arba stiklo statulėlės; prausiamieji šepečiai; prausiamosios plaušinės; prieskonių indelių rinkiniai; pudrinės; pudrinukai; puodai; puodai (žemi); puodukai; puodų dangčių uždoriai; puodų dangteliai; puodų trikojai; purkštuvai; purškimo įrenginiai; rankinės kavamalės; rankinės makaronų gamybos mašinėlės; rankiniai pipirų malūnėliai; rankšluosčių kabyklos ir žiedai; retosios šukos (plaukų); rezervuarai (kambariniai akvariumai); rezervuarų ir konteinerių šepečiai; ropinės (grafinai); ropinių (grafinų) padėkliukai (ne popieriniai ir ne stalo apdangalai); saldainių dėžutės; saldumynų dėžutės; salotinės; samčiai (valgomieji įrankiai); sausaininės; sausainių (biskvitų) pjaustymo įtaisai; servetėlių laikikliai; servetėlių žiedai; servizai (valgomieji indai); sietai (buities reikmenys); sieteliai; sieteliai (buities reikmenys); skalbimo dubenys; skalbimo lentos (rintės); skalbinių džiovyklos; skalbinių spaustukai; skudurai (valymui); skutimosi šepetėliai; skutimosi šepetėlių laikikliai; skutimosi šepetukų stoveliai; sodininkų pirštinės; sriubos dubenėliai; stiklas su įterptais plonais elektros laidininkais; stiklinės; stiklinės ampulės (indai); stiklinės dėžutės; stiklinės kolbos (indai); stiklinės taurės; stikliniai dangteliai; stikliniai kamščiai; stikliniai rezervuarai; stiklo milteliai (papuošimui); stiklo pluoštas (ne izoliacijos arba tekstilės reikmėms); stiklo pluošto siūlai (ne tekstilės reikmėms); stiklo tara; stiklo vata (ne izoliacijai); stūmikliai užsikimšusiems kanalizacijos vamzdžiams valyti; sukamieji padėklai; sūrinių dangčiai; sviestinės; sviestinių dangteliai; šaldymo buteliai; šepečių gaminiai; šepetiniai plaukai; šeriai (šepečiams); šiukšliadėžės; šiukšliadėžės popieriui; šiukšlių dėžės; šluostytuvai; šluotos; šukų dėklai; šveistukai; šveitimo šepečiai; taupyklės; termosai; tortų mentelės; transporto priemonių langų stiklas; trupinių loveliai; tualetiniai indai; tualetinio popieriaus dalytuvai; tualetinio popieriaus laikikliai; tualeto reikmeninės; urnos; užkandžių dėžutės; užsegimo kabliukai; vabzdžių gaudyklės; vabzdžių gaudytuvai; vaikų vonelės (kilnojamosios); vaisių padėklai; vaisių vazos; vakuuminiai buteliai; valgiaraščių apdarai; valgomieji reikmenys (išskyrus peilius, šakutes ir šaukštus); valgomosios lazdelės; valgomosios lėkštės; valymo pakulos; valymo reikmenys (rankiniai); vazonai; vazonų dangčiai (ne popieriniai); vazonų dangteliai (išskyrus popierinius); vazos; verdamieji puodai; vibraciniai maišytuvai; vienkartinės lėkštės; vilnų atliekos (valymui); virtuvės indų komplektai; virtuvinės pjaustymo lentelės; virtuviniai indai; virtuviniai konteineriai; virtuviniai samčiai; virtuviniai švitriniai šveistukai; vyno degustuotuvės (sifonai); zomša (valymui); žiurkių spąstai; žvakidės; žvakių gesyklės; žvakių vainikėliai.

22 lynai, virvės, špagatai, tinklai, palapinės, stoginės, brezentas, burės, maišai (nepriskirti prie kitų klasių); kamšalai (išskyrus guminius ir plastikinius); pluoštinė tekstilės žaliava; anglies pluoštas (tekstilės reikmėms); ašuočių žolė; ašutai; audinio maišai (pakavimui); audinio stoginės; automobilių vilkimo lynai; avių vilnos; baldų apmušalų kamšomieji šiaudai; baldų apmušalų kamšomoji vata; baldų apmušalų kamšomosios plunksnos; baldų apmušalų kamšomosios vilnos; baldų apmušalų kamšomosios žolės; biralų maišai (sandėliavimui ir vežimui); burių brezentas; dervasiūliai; dervuotas burių audinys; džiutas; filtravimo vata; gagų pūkai; gaubiamieji tinklai; gyvulių plaukai; hamakai; jūros dumbliai; jūros dumbliai (kamšymui); kamšymo medžiagos (ne gumos ar plastiko); kanapės; kanapiniai diržai; kapokas; karnos; karštinės vilnos; kokonai; kokosų pluoštas; kupranugarių vilnos; kvarcinio stiklo pluoštas (tekstilės reikmėms); lavonmaišiai; lynai (vilkimui); maskuojamieji apdangalai; maskuojamieji tinklai; medienos drožlės; medienos pluoštas; medvilnės atliekos (kamšalams); medvilnės nuošukos; medvilnės pūkai (lintas); ne metalinės krovinių apkabos; ne metalinės krovinių juostos; ne metalinės krovinių pakabos; ne metalinės pakavimo ar rišimo juostos; ne metaliniai krovinių diržai; ne metaliniai krovinių stropai; ne metaliniai lynai; ne metaliniai rišimo siūlai (žemės ūkio reikmėms); ne metaliniai siūlai (pakavimui ar rišimui); ne metaliniai trosai; neapdirbta medvilnė; neapdirbtas šilkas; neapdirbtas tekstilinis pluoštas; neapdirbti linai (pluoštas); neapdirbtos ar apdirbtos vilnos; nukirptos vilnos; pakavimo medžiagos (paklotų, kamšymo) (ne gumos ar plastiko); pakavimo virvės; pakavimo virvutės (špagatas); pakeliamųjų langų virvelės; pašto maišai; patalynės plunksnos; pėdaryšių virvelės; pynės; pjuvenos; plastikų pluoštai (tekstilės reikmėms); pluoštinės medžiagos laivų tarpikliams; popierinės virvutės; pūkai (plunksnų); rafija (palmių lapų pluoštas); ramė (kiniškųjų dilgėlių pluoštas); sintetinių medžiagų stoginės; sizalis; slidinėjimo burės; spąstai (tinklai); stiklo pluoštai (tekstilės reikmėms); šiaudinė butelių tara; šiaudiniai butelių dėklai; šilko atliekos; šilko kamšalai; šilko žaliavos atliekos; šukuotinės vilnos; tekstiliniai pakavimo krepšiai (maišeliai); tekstilinio pluošto žaliava; tekstilinis pluoštas; tinkliniai aptvarai žuvininkystei; tinklų virvelės; transporto priemonių apdangalai (nenustatytos formos); trikotažo skalbimo tinkleliai; užuolaidų (žaliuzių) virvelės ar austinės juostelės; vilnų kamšalai; virvelės; virvinės kopėčios; virvutės (paveikslams kabinti); vynuogienojų rišimo juostelės; žaliuzių juostelės; žolės (baldų apmušalams); žvejybos tinklai.

35 reklama; verslo vadyba; verslo tvarkyba; įstaigų veikla; algalapių parengimas; artistų verslo vadyba; biuro mašinų ir įrengimų nuoma; buhalterinė apskaita; dokumentų dauginimas; duomenų paieška

kompiuterių rinkmenose (kitiems); ekonominis prognozavimas; fotokopijavimas; fotokopijavimo mašinų nuoma; importo ir eksporto agentūros; informacijos rinkimas kompiuterinėse duomenų bazėse; informacijos sisteminimas kompiuterinėse duomenų bazėse; kainų palyginimo paslaugos; komercijos ar pramonės vadybos pagalba; komercinė informacija ir patarimai vartotojams (konsultacijų teikimas); komercinės informacijos agentūros; kompiuterizuotas rinkmenų (bylų) tvarkymas; laikraščių užsakymas (kitiems); madų šou rengimas pardavimo skatinimo reikmėms; maketavimo paslaugos reklamos tikslams; mažmeninė ir didmeninė prekyba farmacijos, veterinarijos ir higienos preparatais bei medicinos reikmenimis; modelių paslaugos (reklamos reikmėms ar pardavimui skatinti); mokesčių apskaičiavimas; mugių rengimas (komercijos ar reklamos reikmėms); naujienų apžvalgų paslaugos; nuomonių tyrimas; pardavimas aukcione; parduotuvių vitrinų puošimas (tvarkymas); parodų rengimas komercijos ar reklamos reikmėms; paslaugų nuoma (verslo pagalba); pavyzdžių platinimas; perrašinėjimas; personalo komplektavimas; personalo vadybos konsultacijos; prekių pardavimo skatinimas (kitiems); prekių pateikimas žiniasklaidoje pardavimo reikmėms; prekių rodymas; prekių užsakymų administracinis tvarkymas; psichologinis testavimas personalo parinkimo reikmėms; radijo reklama; reklama paštu; reklaminės medžiagos nuoma; reklaminės medžiagos tobulinimas; reklaminių filmų gamyba; reklaminių skelbimų platinimas; reklaminių skilčių rengimas; reklaminių tekstų rašymas; reklaminių tekstų skelbimas; reklamos agentūros; reklamos laiko nuoma žiniasklaidoje; reklamos pristatymas paštu; reklamos vietų nuoma; rėmėjų paieška; rinkodara; rinkos nagrinėjimas; rinkotyra; samdos agentūros; savikainos analizė; sąskaitų būklės apyskaitų sudarymas; sąskaitų-faktūrų išrašymas; sekretoriavimas; skelbimų klijavimas; smulkių prekių pardavimo automatų nuoma; spausdinimas (mašinėle); statistinių duomenų rinkimas; stenografavimas; tekstų dorojimas; telefoniniai atsakymai (kai abonentas nepasiekiamas); telekomunikacinių paslaugų užsakymas (kitiems); telerinkodaros paslaugos; televizijos reklama; tiekimo paslaugos kitiems (prekių ir paslaugų pirkimas kitiems verslams); trečiųjų asmenų prekių ir paslaugų licencijavimo komercinis administravimas; verslo informacija; verslo nagrinėjimas; verslo operacijų įvertinimas; verslo organizavimo konsultacijos; verslo patikrinimai; verslo perkėlimo paslaugos; verslo specialistų konsultacijos; verslo tyrimai; verslo vadyba (sportininkams); verslo vadybos ir organizavimo konsultacijos; verslo vadybos konsultacijos; verslo vadybos pagalba; verslo vadybos patarėjų paslaugos; viešas reklamavimas; viešasis elektroninis reklamavimas kompiuterių tinkle; viešbučių verslo vadyba; verslo auditas; verslo efektyvumo (veiksmingumo) specialistų paslaugos; visuomenės informavimas.

37 statyba; taisymas (remontas); įtaisymo ir įrengimo paslaugos; akmenų mūrijimas; alavavimas (pakartotinis); antikorozinis apdorojimas; antikorozinis transporto priemonių apdorojimas; apsauginių signalizacijų įrengimas ir taisymas; asfaltavimas; automobilių plovimas; automobilių techninė priežiūra ir taisymas; avalynės taisymas; baldų apmušalų taisymas; baldų apmušimas; baldų priežiūra; baldų restauravimas; baltinių lyginimas; baltinių skalbimas; barstymas smėliu; baseinų priežiūra; biuro įrangos įtaisymas, taisymas ir priežiūra; buldozerių nuoma; dailidžių paslaugos; degiklių taisymas ir techninė priežiūra; dezinfekavimas; dirbtinio sniego dangos darymo paslaugos; drabužių garinis lyginimas; drabužių taisymas; drabužių valymas; drabužių atnaujinimas; drenažo siurblių nuoma; drėkinimo įrenginių įtaisymas ir taisymas; dūmtraukių valymas; durų ir langų įstatymas; ekskavatorių nuoma; elektros prietaisų įtaisymas ir taisymas; fabrikų statyba; fotografijos aparatų taisymas; gatvių valymas; giliųjų naftos ar dujų gręžinių gręžimas; graužikų naikinimas; gręžinių gręžimas; hidroizoliavimas (pastatų); iškabų dažymas ar taisymas; kailių priežiūra, valymas ir taisymas; karjerų naudojimo paslaugos; kasyba; katilų valymas ir taisymas; kelių šlavimo mašinų nuoma; kelių tiesimas; keltuvų įrengimas ir taisymas; kenkėjų naikinimas (ne žemės ūkyje); kino projektorių taisymas ir techninė priežiūra; kniedijimas; kompiuterių aparatūros įtaisymas, taisymas ir techninė priežiūra; kranų nuoma (statybos įrenginiai); krosnių, židinių įrengimas ir taisymas; laikrodžių taisymas; laivų statyba; lakavimas; langų valymas; lėktuvų priežiūra ir taisymas; liftų įrengimas ir taisymas; mašinų ir mechanizmų montavimas, techninė priežiūra ir taisymas; meno kūrinių restauravimas; mugių prekystalių ir parduotuvių statyba; muzikos instrumentų restauravimas; naftotiekių tiesimas ir priežiūra; namų nugriovimas; odos gaminių valymas, taisymas ir priežiūra; oro kondicionavimo aparatų įtaisymas ir taisymas; padangų protektorių atnaujinimas; padangų vulkanizavimas (taisymas); pagalba sugedus transporto priemonei (taisymas); pastatų izoliavimas; pastatų sandarinimas; pastatų valymas (iš išorės); pastatų valymas (iš vidaus); pastolių rinkimas (statybinių); peilių galandimas; plytų mūrijimas; povandeninės statybos; povandeninis taisymas; priešgaisrinių signalizacijų įrengimas ir taisymas; raštuotų audinių valymas; sandėlių statymas ir remontas; santechnikos darbai; saulės skėčių taisymas; sausasis valymas; seifų (kambarių) taisymas ir techninė priežiūra; seifų taisymas ir techninė priežiūra; sienų apmušimas; sienų tapetavimas; siurblių taisymas; skalbimas; skalbimas ir lyginimas; skėčių taisymas; spausdintuvų kasečių pildymas; spynų taisymas; stalių darbai (taisymas); statybos informacija; statybos įrenginių nuoma; statybos konsultacijos; statybų priežiūra; stogo dengimas; sudilusių ar iš dalies išardytų mašinų ir mechanizmų atnaujinimas; sudilusių ar iš dalies išardytų variklių

atnaujinimas; šaldymo įrangos įtaisymas ir taisymas; šildymo įrangos įtaisymas ir taisymas; šlifavimas pemza; taisyklų informacija; taisymas po vandeniu; telefonų įrengimas ir taisymas; tinkavimas; transporto priemonių plovimas; transporto priemonių poliravimas; transporto priemonių techninė priežiūra; transporto priemonių techninės priežiūros stotys (papildymas degalais ir remontas); transporto priemonių valymas; transporto priemonių sutepimas; transporto priemonių tepimas; trukdžių slopinimas (elektriniuose aparatuose); uostų statyba; valymo mašinų nuoma; vandens užtvarų statyba (pylimai, bangolaužiai); vidaus ir išorės dažymas; virtuvės įrangos įtaisymas.

---

(111) **67789**
(151) 2013 11 26
(210) 2013 0174
(220) 2013 02 07
(181) 2023 02 07
(732) UAB „LAFIESTA“, Taikos pr. 12, LT-50191 Kaunas, LT
(540)



(531) 11.1, 26.4, 27.5, 29.1
(591) juoda, raudona, geltona, balta.
(511)
43 maisto ir gėrimų parūpinimo paslaugos; laikinas apgyvendinimas; apgyvendinimo biurai (viešbučiai, pensionai); apšvietimo priemonių nuoma (ne teatrui ar televizijos studijoms); aprūpinimas maistu ir gėrimais; barų paslaugos; geriamojo vandens dalytuvų nuoma; gyvūnų pensionai; kavinės; kavos barai; kėdžių, stalų, staltiesių, stiklo dirbinių nuoma; kilnojamųjų statinių nuoma; laikino būsto parūpinimas; lopšeliai; maisto gaminimo (virimo, kepimo) aparatų nuoma; moteliai; palapinių nuoma; pensionai (apstatyti kambariai ir maitinimas); pensionų rezervavimas; poilsio stovyklaviečių paslaugos; restoranai; savitarnos restoranai; senelių namai; susitikimo patalpų nuoma; trumpa patalpų nuoma; trumpo poilsio stovyklų paslaugos (nuomojamos patalpos); turizmo bazės; užkandinės; valgyklos; viešbučiai; viešbučių rezervavimas.

---

(111) **67790**
(151) 2013 11 26
(210) 2013 0177
(220) 2013 02 08
(181) 2023 02 08
(732) „ARSIS PROPERTIES“, UAB, H. Manto g. 40, LT-92233 Klaipėda, LT
(740) Arūnas Šimkus, H. Manto g. 40, Advokatų kontora „A. Šimkus, R. Šimkienė ir Partneriai“, LT-92233, Klaipėda, LT
(540)

„SANS SOUCI“ RESTORANAS

(511)
43 maisto ir gėrimų parūpinimo paslaugos; laikinas apgyvendinimas; apgyvendinimo biurai (viešbučiai, pensionai); apšvietimo priemonių nuoma (ne teatrui ar televizijos studijoms); aprūpinimas maistu ir gėrimais; barų paslaugos; geriamojo vandens dalytuvų nuoma; gyvūnų pensionai; kavinės; kavos barai; kėdžių, stalų, staltiesių, stiklo dirbinių nuoma; kilnojamųjų statinių nuoma; laikino būsto parūpinimas; lopšeliai; maisto gaminimo (virimo, kepimo) aparatų nuoma; moteliai; palapinių nuoma; pensionai (apstatyti kambariai ir maitinimas); pensionų rezervavimas; poilsio stovyklaviečių paslaugos; restoranai; savitarnos restoranai; senelių namai; susitikimo patalpų nuoma; trumpa patalpų nuoma; trumpo poilsio stovyklų paslaugos (nuomojamos patalpos); turizmo bazės; užkandinės; valgyklos; viešbučiai; viešbučių rezervavimas.

---

(111) **67791**
(151) 2013 11 26
(210) 2013 0178
(220) 2013 02 08
(181) 2023 02 08
(732) „ARSIS PROPERTIES“, UAB, H. Manto g. 40, LT-92233 Klaipėda, LT
(740) Arūnas Šimkus, H. Manto g. 40, Advokatų kontora „A. Šimkus, R. Šimkienė ir Partneriai“, LT-92233, Klaipėda, LT
(540)

„SANS SOUCI“ VIEŠBUTIS

(511)
35 reklama; verslo vadyba; verslo tvarkyba; įstaigų veikla; algalapių parengimas; artistų verslo vadyba; biuro mašinų ir įrengimų nuoma; buhalterinė apskaita; dokumentų dauginimas; duomenų paieška kompiuterių rinkmenose (kitiems); ekonominis prognozavimas; fotokopijavimas; fotokopijavimo mašinų nuoma; importo ir eksporto agentūros; informacijos rinkimas kompiuterinėse duomenų bazėse; informacijos sisteminimas kompiuterinėse duomenų bazėse; kainų palyginimo paslaugos; komercijos ar pramonės vadybos pagalba;

komercinė informacija ir patarimai vartotojams (konsultacijų teikimas); komercinės informacijos agentūros; kompiuterizuotas rinkmenų (bylų) tvarkymas; laikraščių užsakymas (kitiems); madų šou rengimas pardavimo skatinimo reikmėms; maketavimo paslaugos reklamos tikslams; mažmeninė ir didmeninė prekyba farmacijos, veterinarijos ir higienos preparatais bei medicinos reikmenimis; modelių paslaugos (reklamos reikmėms ar pardavimui skatinti); mokesčių apskaičiavimas; mugių rengimas (komercijos ar reklamos reikmėms); naujienų apžvalgų paslaugos; nuomonių tyrimas; pardavimas aukcione; parduotuvių vitrinų puošimas (tvarkymas); parodų rengimas komercijos ar reklamos reikmėms; paslaugų nuoma (verslo pagalba); pavyzdžių platinimas; perrašinėjimas; personalo komplektavimas; personalo vadybos konsultacijos; prekių pardavimo skatinimas (kitiems); prekių pateikimas žiniasklaidoje pardavimo reikmėms; prekių rodymas; prekių užsakymų administracinis tvarkymas; psichologinis testavimas personalo parinkimo reikmėms; radijo reklama; reklama paštu; reklaminės medžiagos nuoma; reklaminės medžiagos tobulinimas; reklaminių filmų gamyba; reklaminių skelbimų platinimas; reklaminių skilčių rengimas; reklaminių tekstų rašymas; reklaminių tekstų skelbimas; reklamos agentūros; reklamos laiko nuoma žiniasklaidoje; reklamos pristatymas paštu; reklamos vietų nuoma; rėmėjų paieška; rinkodara; rinkos nagrinėjimas; rinkotyra; samdos agentūros; savikainos analizė; sąskaitų būklės apyskaitų sudarymas; sąskaitų-faktūrų išrašymas; sekretoriavimas; skelbimų klijavimas; smulkių prekių pardavimo automatų nuoma; spausdinimas (mašinėle); statistinių duomenų rinkimas; stenografavimas; tekstų dorojimas; telefoniniai atsakymai (kai abonentas nepasiekiamas); telekomunikacinių paslaugų užsakymas (kitiems); telerinkodaros paslaugos; televizijos reklama; tiekimo paslaugos kitiems (prekių ir paslaugų pirkimas kitiems verslams); trečiųjų asmenų prekių ir paslaugų licencijavimo komercinis administravimas; verslo informacija; verslo nagrinėjimas; verslo operacijų įvertinimas; verslo organizavimo konsultacijos; verslo patikrinimai; verslo perkėlimo paslaugos; verslo specialistų konsultacijos; verslo tyrimai; verslo vadyba (sportininkams); verslo vadybos ir organizavimo konsultacijos; verslo vadybos konsultacijos; verslo vadybos pagalba; verslo vadybos patarėjų paslaugos; viešas reklamavimas; viešasis elektroninis reklamavimas kompiuterių tinkle; viešbučių verslo vadyba; verslo auditas; verslo efektyvumo (veiksmingumo) specialistų paslaugos; visuomenės informavimas.

43 maisto ir gėrimų parūpinimo paslaugos; laikinas apgyvendinimas; apgyvendinimo biurai (viešbučiai, pensionai); apšvietimo priemonių nuoma (ne teatrui ar televizijos studijoms); aprūpinimas maistu ir gėrimais; barų paslaugos; geriamojo vandens dalytuvų nuoma; gyvūnų pensionai; kavinės; kavos barai; kėdžių, stalų, staltiesių, stiklo dirbinių nuoma; kilnojamųjų statinių nuoma; laikino būsto parūpinimas; lopšeliai; maisto gaminimo (virimo, kepimo) aparatų nuoma; moteliai; palapinių nuoma; pensionai (apstatyti kambariai ir maitinimas); pensionų rezervavimas; poilsio stovyklaviečių paslaugos; restoranai; savitarnos restoranai; senelių namai; susitikimo patalpų nuoma; trumpa patalpų nuoma; trumpo poilsio stovyklų paslaugos (nuomojamos patalpos); turizmo bazės; užkandinės; valgyklos; viešbučiai; viešbučių rezervavimas.

---

(111) **67792**

(151) 2013 11 26

(210) 2013 0185

(220) 2013 02 08

(181) 2023 02 08

(732) UAB „ŠVYTURYS-UTENOS ALUS“, Pramonės g. 12, LT-28500 Utena, LT

(740) Reda Žabolienė, 7, Advokatės Redos Žabolienės kontora METIDA, Verslo centras VERTAS, Gynėjų g. 16, LT-01109 Vilnius, LT

(540)



(531) 1.1, 18.2, 26.1, 27.3, 29.1

(591) geltona, rusva, tamsiai mėlyna, šviesiai mėlyna, balta.

(511)

32 alus; alus; mineralinis ir gazuotas vanduo ir kiti gaivieji gėrimai; vaisių gėrimai ir vaisių sultys; sirupai ir kiti gėrimų gaminimo mišiniai; alaus misa; apynių ekstraktai (alui daryti); daržovių sultys (gėrimai); esencijos (gėrimams gaminti); gaivieji alavijų gėrimai; gaivieji aperityvai; gaivieji gėrimai; gaivieji kokteiliai; gaivieji medaus gėrimai; gaivieji vaisių ekstraktai; gaivieji vaisių sulčių gėrimai; gazuotas vanduo; gazuoto vandens gaminimo preparatai; gazuotų gėrimų gaminimo milteliai; gazuotų gėrimų gaminimo pastilės; geriamas vanduo (buteliuose); gėrimų gaminimo preparatai; gira (gaivusis gėrimas); imbierinis alus; išrūgų gėrimai; izotoniniai (netonizuojantys) gėrimai; ličio vanduo (gaivusis gėrimas su ličio druskomis); likerių gaminimo preparatai; limonadai; migdolų pienas

(gėrimas); mineralinio vandens gaminimo preparatai; mineralinis vanduo (gėrimas); misa; oršadas (migdolų pieno gėrimas); pomidorų sultys (gėrimas); salyklinė misa; salyklinis alus; sarsaparylius (gaivusis gėrimas); selteris; sidras (gaivieji gėrimai); sirupai (gėrimams); sirupai (limonadui); sodos vanduo; šerbetas (gėrimas); tiršti vaisių kokteiliai; vaisių nektarai (gaivieji); vandenys (gėrimai); vynuogių misa (nefermentuota); žemės riešutų pienas (gaivusis gėrimas).

35 reklama; verslo vadyba; verslo tvarkyba; įstaigų veikla; algalapių parengimas; artistų verslo vadyba; biuro mašinų ir įrengimų nuoma; buhalterinė apskaita; dokumentų dauginimas; duomenų paieška kompiuterių rinkmenose (kitiems); ekonominis prognozavimas; fotokopijavimas; fotokopijavimo mašinų nuoma; importo ir eksporto agentūros; informacijos rinkimas kompiuterinėse duomenų bazėse; informacijos sisteminimas kompiuterinėse duomenų bazėse; kainų palyginimo paslaugos; komercijos ar pramonės vadybos pagalba; komercinė informacija ir patarimai vartotojams (konsultacijų teikimas); komercinės informacijos agentūros; kompiuterizuotas rinkmenų (bylų) tvarkymas; laikraščių užsakymas (kitiems); madų šou rengimas pardavimo skatinimo reikmėms; maketavimo paslaugos reklamos tikslams; mažmeninė ir didmeninė prekyba farmacijos, veterinarijos ir higienos preparatais bei medicinos reikmenimis; modelių paslaugos (reklamos reikmėms ar pardavimui skatinti); mokesčių apskaičiavimas; mugių rengimas (komercijos ar reklamos reikmėms); naujienų apžvalgų paslaugos; nuomonių tyrimas; pardavimas aukcione; parduotuvių vitrinų puošimas (tvarkymas); parodų rengimas komercijos ar reklamos reikmėms; paslaugų nuoma (verslo pagalba); pavyzdžių platinimas; perrašinėjimas; personalo komplektavimas; personalo vadybos konsultacijos; prekių pardavimo skatinimas (kitiems); prekių pateikimas žiniasklaidoje pardavimo reikmėms; prekių rodymas; prekių užsakymų administracinis tvarkymas; psichologinis testavimas personalo parinkimo reikmėms; radijo reklama; reklama paštu; reklaminės medžiagos nuoma; reklaminės medžiagos tobulinimas; reklaminių filmų gamyba; reklaminių skelbimų platinimas; reklaminių skilčių rengimas; reklaminių tekstų rašymas; reklaminių tekstų skelbimas; reklamos agentūros; reklamos laiko nuoma žiniasklaidoje; reklamos pristatymas paštu; reklamos vietų nuoma; rėmėjų paieška; rinkodara; rinkos nagrinėjimas; rinkotyra; samdos agentūros; savikainos analizė; sąskaitų būklės apyskaitų sudarymas; sąskaitų-faktūrų išrašymas; sekretoriavimas; skelbimų klijavimas; smulkių prekių pardavimo automatų nuoma; spausdinimas (mašinėle); statistinių duomenų rinkimas; stenografavimas; tekstų dorojimas; telefoniniai atsakymai (kai abonentas nepasiekiamas); telekomunikacinių paslaugų užsakymas (kitiems); telerinkodaros paslaugos; televizijos reklama; tiekimo paslaugos kitiems (prekių ir paslaugų pirkimas kitiems verslams); trečiųjų asmenų prekių ir paslaugų licencijavimo komercinis administravimas; verslo informacija; verslo nagrinėjimas; verslo operacijų įvertinimas; verslo organizavimo konsultacijos; verslo patikrinimai; verslo perkėlimo paslaugos; verslo specialistų konsultacijos; verslo tyrimai; verslo vadyba (sportininkams); verslo vadybos ir organizavimo konsultacijos; verslo vadybos konsultacijos; verslo vadybos pagalba; verslo vadybos patarėjų paslaugos; viešas reklamavimas; viešasis elektroninis reklamavimas kompiuterių tinkle; viešbučių verslo vadyba; verslo auditas; verslo efektyvumo (veiksmingumo) specialistų paslaugos; visuomenės informavimas.

41 švietimas; mokymas; pramogos; sportinė ir kultūrinė veikla; abonementinės bibliotekos; akademijos (mokymas); asmeninių trenerių paslaugos (kūno rengybos treniruotės); atrakcionų parkai; bilietų agentūrų paslaugos (pramogos); cirkai; dekoracijų nuoma; diskotekų paslaugos; diskotekų vedėjų paslaugos; egzaminavimas; elektroninė darbalaukinė leidyba; elektroninių knygų ir žurnalų tiesioginis publikavimas; elektroninių publikacijų tiesioginis pateikimas per kompiuterių tinklą (ne parsisiunčiamųjų); estrados artistų paslaugos; filmų kūrimas (išskyrus reklaminius); fizinis lavinimas; fotografavimas; fotoreportažų rengimas; gamybinė praktika (parodomoji); garso aparatūros nuoma; garso įrašų montavimas; garso įrašų nuoma; gestų kalbos vertimas; gimnastikos mokymas; gyvūnų dresavimas; golfo paslaugos; grožio konkursų rengimas; informacija apie poilsio ir pramogų renginius; instruktavimas; internatinės mokyklos; įrašų studijų paslaugos; kaligrafijos paslaugos; karaokės paslaugų parūpinimas; kasetinių vaizdo magnetofonų nuoma; kilnojamosios bibliotekos; kinematografijos reikmenų ir kino projektorių nuoma; kino filmų demonstravimas; kino filmų nuoma; kino juostų nuoma; kino studijos; klubų paslaugos (pramogos ar švietimas); knygų leidyba; kolokviumų rengimas ir vedimas; koncertų rengimas ir vedimas; konferencijų rengimas ir vedimas; kongresų rengimas ir vedimas; kultūros ar mokomųjų parodų rengimas; kūno rengybos treniruočių vedimas; lošimai; lošimo namų (kazino) paslaugos; loterijų rengimas; madų šou rengimas (pramogų reikmėms); mikrofilmavimas; miuzikholai; modelių parinkimas dailininkams; mokyklų paslaugos (švietimas); mokymas (mažos grupės ar vieno asmens); muziejų aprūpinimas eksponavimo reikmenimis; muzikos komponavimo paslaugos; muzikos kūrimas; naktiniai klubai; ne reklaminių tekstų rašymas; neakivaizdinis mokymas; orkestrų paslaugos; pasilinksminimai; pobūvių rengimas; poilsio ir pramogų vietų paslaugos; poilsio stovyklų paslaugos (pramoginių); povandeninio plaukiojimo reikmenų nuoma; praktinis mokymas (parodomasis); pramoginių ar mokomųjų konkursų rengimas; pramoginių rodinių (šou) kūrimas; pramoginių rodinių (šou) rengimas; pramogų informacija; pramogų paviljonų paslaugos; profesijos pasirinkimo konsultacijos; profesinis mokymas ir rengimas; profesinis

perkvalifikavimas; radijo ir televizijos imtuvų nuoma; radijo ir televizijos programų kūrimas; radijo pramoginės laidos; religinis švietimas; reporterių paslaugos; scenaristų paslaugos; seminarų rengimas ir vedimas; simpoziumų rengimas ir vedimas; sporto aikščių nuoma; sporto įrenginių nuoma (išskyrus transporto priemones); sporto renginių rengimas; sporto stovyklų paslaugos; sporto varžybų tvarkaraščių sudarymas; sporto varžybų rengimas; stadionų įrenginių nuoma; subtitravimas; sveikatos klubų paslaugos (sveikatinimas ir kūno rengybos treniruotės); šokių vakarų rengimas; švietimo informacija; švietimo paslaugos; teatro dekoracijų nuoma; teatro spektakliai; tekstų maketavimo paslaugos (ne reklaminių tekstų); tekstų skelbimas (išskyrus reklaminius); televizijos ar teatro studijų apšvietimo priemonių nuoma; televizijos ir radijo imtuvų nuoma; televizijos ir radijo programų rengimas; televizijos pramoginės laidos; teniso kortų nuoma; tiesioginių laidų rengimas; ugdomasis vadovavimas (mokymas); vaikų darželiai; vaizdajuosčių (videokasečių) nuoma; vaizdajuosčių įrašymas; vaizdajuosčių redagavimas; vaizdo filmų demonstravimas; vertėjų žodžiu paslaugos; vertimai; videofilmų gamyba; videokamerų nuoma; vietų užsakymas spektakliams; zoologijos sodų paslaugos; žaidimų įrangos nuoma; žaidimų paslaugos, teikiamos tiesiogiai per kompiuterių tinklą; žaislų nuoma.

---

(111) **67793**
(151) 2013 11 26
(210) 2013 0186
(220) 2013 02 08
(181) 2023 02 08
(732) UAB „ŠVYTURYS-UTENOS ALUS“, Pramonės g. 12, LT-28500 Utena, LT
(740) Reda Žabolienė, 7, Advokatės Redos Žabolienės kontora METIDA, Verslo centras VERTAS, Gynėjų g. 16, LT-01109 Vilnius, LT
(540)



(531) 1.1, 18.2, 25.3, 26.1, 26.11, 27.3, 29.1
(591) geltona, rusva, tamsiai mėlyna, mėlyna, balta.
(511)
32 alus; alus; mineralinis ir gazuotas vanduo ir kiti gaivieji gėrimai; vaisių gėrimai ir vaisių sultys; sirupai ir kiti gėrimų gaminimo mišiniai; alaus misa; apynių ekstraktai (alui daryti); daržovių sultys (gėrimai); esencijos (gėrimams gaminti); gaivieji alavijų gėrimai; gaivieji aperityvai; gaivieji gėrimai; gaivieji kokteiliai; gaivieji medaus gėrimai; gaivieji vaisių ekstraktai; gaivieji vaisių sulčių gėrimai; gazuotas vanduo; gazuoto vandens gaminimo preparatai; gazuotų gėrimų gaminimo milteliai; gazuotų gėrimų gaminimo pastilės; geriamas vanduo (buteliuose); gėrimų gaminimo preparatai; gira (gaivusis gėrimas); imbierinis alus; išrūgų gėrimai; izotoniniai (netonizuojantys) gėrimai; ličio vanduo (gaivusis gėrimas su ličio druskomis); likerių gaminimo preparatai; limonadai; migdolų pienas (gėrimas); mineralinio vandens gaminimo preparatai; mineralinis vanduo (gėrimas); misa; oršadas (migdolų pieno gėrimas); pomidorų sultys (gėrimas); salyklinė misa; salyklinis alus; sarsaparylius (gaivusis gėrimas); selteris; sidras (gaivieji gėrimai); sirupai (gėrimams); sirupai (limonadui); sodos vanduo; šerbetas (gėrimas); tiršti vaisių kokteiliai; vaisių nektarai (gaivieji); vandenys (gėrimai); vynuogių misa (nefermentuota); žemės riešutų pienas (gaivusis gėrimas).

---

(111) **67794**
(151) 2013 11 26
(210) 2013 0187
(220) 2013 02 08
(181) 2023 02 08
(732) UAB „ŠVYTURYS-UTENOS ALUS“, Pramonės g. 12, LT-28500 Utena, LT
(740) Reda Žabolienė, 7, Advokatės Redos Žabolienės kontora METIDA, Verslo centras VERTAS, Gynėjų g. 16, LT-01109 Vilnius, LT
(540)



(531) 25.3, 27.5, 29.1
(591) geltona, rusva, tamsiai mėlyna, šviesiai mėlyna, balta.
(511)
32 alus; mineralinis ir gazuotas vanduo ir kiti gaivieji

gėrimai; vaisių gėrimai ir vaisių sultys; sirupai ir kiti gėrimų gaminimo mišiniai; alaus misa; apynių ekstraktai (alui daryti); daržovių sultys (gėrimai); esencijos (gėrimams gaminti); gaivieji alavijų gėrimai; gaivieji aperityvai; gaivieji gėrimai; gaivieji kokteiliai; gaivieji medaus gėrimai; gaivieji vaisių ekstraktai; gaivieji vaisių sulčių gėrimai; gazuotas vanduo; gazuoto vandens gaminimo preparatai; gazuotų gėrimų gaminimo milteliai; gazuotų gėrimų gaminimo pastilės; geriamas vanduo (buteliuose); gėrimų gaminimo preparatai; gira (gaivusis gėrimas); imbierinis alus; išrūgų gėrimai; izotoniniai (netonizuojantys) gėrimai; ličio vanduo (gaivusis gėrimas su ličio druskomis); likerių gaminimo preparatai; limonadai; migdolų pienas (gėrimas); mineralinio vandens gaminimo preparatai; mineralinis vanduo (gėrimas); misa; oršadas (migdolų pieno gėrimas); pomidorų sultys (gėrimas); salyklinė misa; salyklinis alus; sarsaparylius (gaivusis gėrimas); selteris; sidras (gaivieji gėrimai); sirupai (gėrimams); sirupai (limonadui); sodos vanduo; šerbetas (gėrimas); tiršti vaisių kokteiliai; vaisių nektarai (gaivieji); vandenys (gėrimai); vynuogių misa (nefermentuota); žemės riešutų pienas (gaivusis gėrimas).

---

(111) **67795**
(151) 2013 11 26
(210) 2013 0194
(220) 2013 02 11
(181) 2023 02 11
(732) UAB „EKOROMA“, Bažnyčios g. 1, LT-89232 Mažeikiai, LT
(740) Reda Žabolienė, 7, Advokatės Redos Žabolienės kontora METIDA, Verslo centras VERTAS, Gynėjų g. 16, LT-01109 Vilnius, LT
(540)

RIPOSO

(511)

10 ortopediniai gaminiai, nepriskirti prie kitų klasių, tarp jų avalynė, pagalvės, čiužiniai, pagalvėlės.
20 čiužiniai ir matracai, pagalvės, lovų pagalvės ir pagalvėlės; patalynė (išskyrus skalbinius).
24 patalynė, nepriskirta prie kitų klasių; lovatiesės; lovos baltiniai; buitiniai baltiniai; lovos skalbiniai.

---

(111) **67796**
(151) 2013 11 27
(210) 2011 0820
(220) 2011 05 04
(181) 2021 05 04
(732) UAB „PLUNGĖS KOOPERATINĖ PREKYBA“, Birutės g. 50, LT-90112 Plungė, LT
(740) Telesforas Urbaitis, 46, Advokatas Telesforas Urbaitis, Gedimino pr. 28/2-801, LT-01104 Vilnius, LT
(540)

VAIKUČIŲ

(511)

29 mėsa, žuvis, paukštiena ir žvėriena; mėsos ekstraktai; konservuoti, šaldyti, džiovinti, virti ir kepti vaisiai ir daržovės; drebučiai, uogienės, kompotai; kiaušiniai, pienas ir pieno produktai; maistiniai aliejai ir riebalai.
30 kava, arbata, kakava, cukrus, ryžiai, tapijoka, sago kruopos, kavos pakaitalai; miltai ir grūdų produktai; duona, pyragas ir konditerijos gaminiai, ledai; medus, sirupas; mielės, kepimo milteliai; druska; garstyčios; actas, padažai; prieskoniai; ledas.
43 maisto ir gėrimų parūpinimo paslaugos; laikinas apgyvendinimas.

---

(111) **67797**
(151) 2013 11 27
(210) 2012 1111
(220) 2012 06 15
(181) 2022 06 15
(732) EVALDAS VALATKEVIČIUS, L. Giros g. 94-49, LT-01001 Vilnius, LT
(540)



(531) 5.5, 26.1
(511)

43 maisto ir gėrimų parūpinimo paslaugos; laikinas apgyvendinimas.

---

(111) **67798**
(151) 2013 11 27
(210) 2012 1368
(220) 2012 07 27
(181) 2022 07 27
(732) UAB „EKOPLANAS“, Kubiliaus g. 16, LT-01001 Vilnius, LT

(540)



(531) 5.13, 26.4, 27.5

(511)

37 elektros prietaisų įtaisymas ir taisymas; automobilių techninė priežiūra ir taisymas; automobilių plovimas; antikorozinis apdorojimas; transporto priemonių tepimas; transporto priemonių plovimas; mašinų ir mechanizmų montavimas, techninė priežiūra ir taisymas; transporto priemonių poliravimas; padangų protektorių atnaujinimas; antikorozinis transporto priemonių apdorojimas; transporto priemonių techninės priežiūros stotys (papildymas degalais ir remontas); transporto priemonių techninė priežiūra.

---

(111) **67799**
(151) 2013 11 27
(210) 2012 1374
(220) 2012 07 30
(181) 2022 07 30
(732) GIEDRĖ BARTUŠKEVIČIENĖ, Ragės g. 27, LT-01108 Vilnius, LT
(540)

NEUROATSAKAS

(511)

42 moksliniai tyrimai medicinos reikmėms.

44 medicinos paslaugos; sveikatos priežiūra, sveikatingumo centrai, medicinos pagalba, medicininės įrangos nuoma, medicinos klinikų paslaugos, slaugymas (medicininis), fizioterapija, reabilitacijos įstaigos, telemedicinos paslaugos, medicininės analizės paslaugos žmonių gydymo reikmėms; žmonių ar gyvūnų higieninė ir grožio priežiūra.

---

(111) **67800**
(151) 2013 11 27
(210) 2012 1375
(220) 2012 07 30
(181) 2022 07 30
(732) GIEDRĖ BARTUŠKEVIČIENĖ, Ragės g. 27, LT-01108 Vilnius, LT
(540)

BIOATSAKAS

(511)

42 moksliniai tyrimai medicinos reikmėms.

44 medicinos paslaugos; sveikatos priežiūra, sveikatingumo centrai, medicinos pagalba, medicininės įrangos nuoma, medicinos klinikų paslaugos, slaugymas (medicininis), fizioterapija, reabilitacijos įstaigos, telemedicinos paslaugos, medicininės analizės paslaugos žmonių gydymo reikmėms; žmonių ar gyvūnų higieninė ir grožio priežiūra.

---

(111) **67801**
(151) 2013 11 27
(210) 2012 1393
(220) 2012 08 01
(181) 2022 08 01
(732) KINEZITERAPIJOS CENTRAS, UAB, K. Donelaičio g. 6A, LT-01001 Vilnius, LT
(540)

Fizio Fizioklinika Fiziomed

(511)

44 medicinos paslaugos.

---

(111) **67802**
(151) 2013 11 27
(210) 2012 1408
(220) 2012 08 02
(181) 2022 08 02
(732) UAB „SENUKŲ PREKYBOS CENTRAS“, Pramonės pr. 6, LT-51267 Kaunas, LT
(740) Reda Žabolienė, 7, Advokatės Redos Žabolienės kontora METIDA, Verslo centras VERTAS, Gynėjų g. 16, LT-01109 Vilnius, LT
(540)



(531) 1.15, 27.3

(511)

9 fotografijos, kinematografijos, optiniai, svėrimo, matavimo, signalizavimo, tikrinimo (priežiūros), gelbėjimo, mokymo prietaisai ir aparatai; elektros praleidimo, perjungimo, transformavimo, akumuliavimo, reguliavimo ir valdymo aparatai ir prietaisai; garso ar vaizdo įrašymo, perdavimo ar atkūrimo aparatūra; magnetinės duomenų laikmenos, įrašų diskai; skaičiavimo mašinos,

duomenų dorojimo įrenginiai, kompiuteriai; įrašų leistuvų adapteriai; elektros akumuliatoriai; specialieji fotografijos aparatų ir fotografijos reikmenų dėklai; diktofonai; kompaktiniai diskai (audio- ir video-); kompaktiniai diskai (pastovioji atmintis); optiniai diskai; diskiniai atminties įrenginiai (kompiuteriams); optinės duomenų laikmenos; DVD grotuvai; fotoaparatai; garsiakalbiai; garsintuvai; garsiakalbių garsintuvai; garso atkūrimo aparatai; garso įrašymo aparatai; garso įrašymo priemonės; garso įrašymo laikmenos; garso perdavimo aparatai; grotuvai; garso ir vaizdo imtuvai; kompiuterių išoriniai įrenginiai; elektros kabeliai; kino kameros; kasetiniai (garsajuosčių ir vaizdajuosčių) leistuvai; kompaktinių diskų leistuvai; kompiuterinių žaidimų programos; kompiuterių atminties įrenginiai; kompiuterių klaviatūros; kompiuterių programinė įranga (įrašyta); kompiuterių programos (įrašytos); kompiuterių programos (parsisiunčiamoji programinė įranga); kompiuterių spausdintuvai; įrašytos kompiuterių valdymo programos; kopijavimo aparatai (fotografiniai, elektrostatiniai, terminiai); laisvų rankų įrangos rinkiniai telefonams; mobilieji telefonai; modemai; monitoriai (kompiuterių įrenginiai); monitoriai (kompiuterių programos); navigacijos aparatai ir prietaisai; navigacijos prietaisai; nešiojamieji radijo aparatai; optiniai aparatai ir prietaisai; pelės (duomenų dorojimo įrenginiai); pelės padėkliukai; procesoriai (centriniai dorojimo įrenginiai); projekciniai aparatai; projekciniai ekranai; projektoriai; radijo aparatai; radijo siųstuvai (telekomunikacijos); radiotelefono aparatai; radiotelegrafo aparatai; rankiniai kompiuteriai; refraktoriai; stiprintuvai; fotoaparatų stovai; telefono aparatai; telefono rageliai; teleskopai; teleskopiniai šaunamųjų ginklų taikikliai; televizijos aparatai; elektroninės užrašų knygelės; užrašų kompiuteriai; vaizdo magnetofonai; vaizdo (video) ekranai; videokameros; žiūronai; visų išvardintų prekių priedai ir dalys, nepriskirti prie kitų klasių.

---

(111) **67803**
(151) 2013 11 27
(210) 2012 1571
(220) 2004 05 01
(181) 2014 05 01
(732) GOJO INDUSTRIES, INC, One GOJO Plaza, Suite 500, 44311 Akron, Ohio, US
(740) Reda Žabolienė, 7, Advokatės Redos Žabolienės kontora METIDA, Verslo centras VERTAS, Gynėjų g. 16, LT-01109 Vilnius, LT
(540)

PURELL

(511)

5 rankų higieniniai ir dezinfekavimo preparatai, ypač su antibakterinėmis ir antimikrobinėmis savybėmis.

---

(111) **67804**
(151) 2013 11 27
(210) 2012 1839
(220) 2012 10 17
(181) 2022 10 17
(732) UAB „GRANDE STILE“, Beržų g. 15B-19, LT-68001 Marijampolė, LT
(740) Ugnius Pėdnyčia, Kęstučio g. 43-26 / Latvių g. 17, LT-08123, Vilnius, LT
(540)



(531) 1.15, 5.3, 25.1, 26.11, 29.1
(591) raudona, žydra, mėlyna, geltona, balta.
(511)

3 balinimo preparatai ir kitos skalbimo medžiagos; valymo, poliravimo, šveitimo ir švitrinamojo apdirbimo preparatai; muilas; parfumerija, eteriniai aliejai, kosmetika, plaukų losjonai; dantų milteliai ir pastos; alavijų preparatai (kosmetikos reikmėms); aliejai (kosmetikos reikmėms); aliejai (parfumerijai ir kvepalams); aliejai (tualeto reikmėms); aliejai (valymo reikmėms); alūno akmenėliai (sutraukiamosios priemonės); ambra (parfumerija); amoniakinis vanduo (lakusis šarmas) (ploviklis); antakių kosmetikos priemonės; antakių pieštukai; antistatiniai preparatai (namų ūkio reikmėms); apsaugos nuo saulės preparatai; aromatinės gėrimų medžiagos (eteriniai aliejai); aromatinės kepinių medžiagos (eteriniai aliejai); aromatinės medžiagos (eteriniai aliejai); aromatinis medis; aromatinis vanduo; atspaudžiamieji paveikslėliai (kosmetikos reikmėms); audinių minkštikliai (skalbimo reikmėms); augalų lapų blizgikliai; automobilių priekinių stiklų valymo skysčiai; avalynės blizgikliai; avalynės tepalai (valomieji); baldų ir grindų poliravimo medžiagos; balikliai (skalbinių); balinimo druskos; balinimo preparatai (kosmetikos reikmėms); balinimo soda; baltinimo kreida; balzamai (ne medicinos reikmėms); barzdos dažai; batsiuvių vaškas; batų blizgikliai;

batų tepalai (valomieji); batų vaškas; bazinės gėlių kvepalų medžiagos; bergamočių aliejus; blakstienų kosmetikos preparatai; blizginimo preparatai; blizginimo vaškas; burnos kvapo gaivinimo juostelės; burnos skalavimo preparatai (ne medicinos reikmėms); citrinų eterinis aliejus; dantų balinimo geliai; dantų protezų poliravimo medžiagos; dantų protezų valymo preparatai; dažai (blakstienų ir antakių); dažų blukinimo preparatai; dažų šalinimo preparatai; deimantų dulkės (švitrai); dėmių valikliai; dezinfekcinis muilas; dezodoruojamasis muilas; dirbtinės blakstienos; dirbtiniai nagai; dirbtinių blakstienų klijai; dirbtinių plaukų klijai; dušo preparatai (asmeninės higienos ar dezodoravimo reikmėms) (tualeto reikmenys); eterinės esencijos; gabalinis muilas; gabalinis prausiamasis (tualetinis) muilas; galandimo preparatai; gaulterijų aliejus; gėlių ekstraktai (kvepalai); geraniolis; gydomasis muilas; gyvulių kosmetika; grimas; grimo preparatai; grimo pudra; grimo valymo preparatai; grindų vaškas; grindų vaško valikliai (šveitimo preparatai); heliotropinas; ilgalaikio plaukų sugarbanojimo preparatų neutralizatoriai; indaplovių džiovinamosios medžiagos; įdegio preparatai (kosmetika); jazminų aliejus; jononas (parfumerija); juvelyrų krokas; kalio hipochloridas; kedrų eteriniai aliejai; kepinių kvapikliai (eteriniai aliejai); klijai (kosmetikos reikmėms); korundas (švitrinė medžiaga); kosmetikos rinkiniai; kosmetinė pudra; kosmetinės kaukės; kosmetiniai dažai; kosmetiniai kremai; kosmetiniai pieštukai; kvapieji mišiniai (kvepalai); kvapo gaivinimo purškalai; kvepalai; lako šalinimo preparatai (valikliai); levandų aliejus; levandų vanduo; liesinamieji kosmetikos preparatai; lyginimo preparatai (standinamieji); losjonai (kosmetikos reikmėms); losjonai po skutimosi; lūpų blizgiai; lūpų dažai; masažo geliai (ne medicinos reikmėms); metalų karbidai (švitrinės medžiagos); mėtos (parfumerijos reikmėms); mėtų esencija (eterinis aliejus); migdolų aliejus; migdolų muilas; migdolų pienas (kosmetikos reikmėms); muilamedžių žievės (skalbiamosios); muilas (audinių spalvų gaivinimo reikmėms); muilas nuo kojų prakaitavimo; muilas nuo prakaitavimo; muskusas (parfumerija); nagų blizginimo preparatai; nagų dekoravimo lipdukai; nagų lakas; nagų priežiūros preparatai; naminių gyvūnėlių šampūnai; naminių gyvūnų dezodorantai; nesuteikiantis slidumo grindų vaškas; nesuteikiantis slidumo skystis grindims; nuovirų šalinimo buitiniai preparatai; nutekamųjų vamzdžių atkimšimo preparatai; odekolonas; odos balinimo kremai; odos priežiūros kosmetiniai preparatai; odų apsauginiai (blizginimo) preparatai; odų balinimo preparatai; odų tepalai (valomieji); odų vaškas; oro kvėpinimo preparatai; parfumerijos gaminiai; parketo vaškas; pemza; plaukų dažai; plaukų dažikliai; plaukų garbanojimo preparatai; plaukų lakas; plaukų šalinimo preparatai (depiliatoriai); plaukų šalinimo vaškas; plovikliai (detergentai) (ne pramonės ir medicinos reikmėms); plovimo preparatai; poliravimo akmenys; poliravimo milteliai (krokas); poliravimo popierius; poliravimo tepalai; politūrų šalinimo preparatai (valikliai); pomados (kosmetikos reikmėms); popierinės servetėlės, įmirkytos kosmetiniais losjonais; purškiamieji kvapo gaivikliai; riebalai (kosmetikos reikmėms); riebalų šalinimo priemonės (išskyrus naudojamas gamyboje); rišamosios medžiagos (kosmetikos reikmėms); rožių aliejus; rūdžių šalinimo preparatai; safrolis; sausieji baltinių kvepalai; sausieji šampūnai; sausojo valymo preparatai; sienų apmušalų valymo preparatai; silicio karbidas (karborundas) (švitras); siūlų vaškas; siuvėjų vaškas; skalbimo miltelių mėlis; skalbimo preparatai; skalbimo soda; skalbinių apretai; skalbinių balikliai; skalbinių blizgikliai; skalbinių krakmolas; skalbinių mėlis; skalbinių mirkymo preparatai; skalbinių spalvų gaivinimo chemikalai (gaivikliai) (buities reikmėms); skalbinių vaškas; skalbinių vaškavimo preparatai; skustuvų galandimo diržų pastos; skutimosi akmenėliai (sutraukiamosios priemonės); skutimosi muilas; skutimosi preparatai; smilkalai; smilkalai (kvapniosios medžiagos); smilkalų lazdelės; sodos šarmas; standikliai (skalbinių); stiklo audinys; stiklo švitras (popierinis); suspaustas oras buteliukuose (purvo ir dulkių valymo reikmėms); šampūnai; šlifavimo preparatai; šlifavimo strypeliai, luiteliai; šveitimo skiediniai; švitrai; švitrai (korundiniai); švitrinis audinys; švitrinis audinys (korundinis); švitrinis popierius; švitrinis popierius (korundinis); švitrinis popierius (stiklinis); talko milteliai (tualeto reikmenys); tamponai (tualeto reikmenys); terpenai (eteriniai aliejai); terpentinas (riebalų šalinimo reikmėms); terpentino aliejus (riebalų šalinimo reikmėms); tripelis (poliravimui); tualetiniai preparatai nuo prakaitavimo; tualetinis pienelis; tualetinis vanduo; tualeto reikmenys; ūsų vaškas; valikliais impregnuotas audeklas; valomoji kreida; vandenilio peroksidas (kosmetikos reikmėms); vata (kosmetikos reikmėms); vatos tamponai su pagaliuku (kosmetikos reikmėms); vazelinas (kosmetikos reikmėms); vonių druskos (ne medicinos reikmėms); vonių kosmetiniai preparatai; vulkaniniai pelenai (valomieji); Žavelio vanduo; žmonių arba gyvūnų dezodorantai; žvaigždanyžių esencija.

---

(111) **67805**
(151) 2013 11 27
(210) 2012 1850
(220) 2012 10 18
(181) 2022 10 18
(732) UAB „LINARTAS“, Baltijos g. 84-37, LT-48215 Kaunas, LT
(540)



(531) 5.5, 26.1, 26.1, 29.1

(591) ruda, juoda, aukso.

(511)

35 prekių rodymas; prekių pardavimo skatinimas (kitiems); reklama; verslo specialistų konsultacijos; prekių sukaupimas (išskyrus vežimą) kitiems, teikiantis pirkėjams galimybę patogiai apžiūrėti ir įsigyti tų prekių; parodų rengimas komercijos ar reklamos reikmėms.

---

(111) **67806**

(151) 2013 11 27

(210) 2012 1856

(220) 2012 10 18

(181) 2022 10 18

(732) UAB „KRISTIANA“, Gedimino pr.14, LT-01103 Vilnius, LT

(740) Ugnius Pėdnyčia, Kęstučio g. 43-26 / Latvių g. 17, LT-08123, Vilnius, LT

(540)

KOSMADA - TAVO DRAUGĖ VISADA!

(511)

3 balinimo preparatai ir kitos skalbimo medžiagos; valymo, poliravimo, šveitimo ir švitrinamojo apdirbimo preparatai; muilas; parfumerija, eteriniai aliejai, kosmetika, plaukų losjonai; dantų milteliai ir pastos; alavijų preparatai (kosmetikos reikmėms); aliejai (kosmetikos reikmėms); aliejai (parfumerijai ir kvepalams); aliejai (tualeto reikmėms); aliejai (valymo reikmėms); alūno akmenėliai (sutraukiamosios priemonės); ambra (parfumerija); amoniakinis vanduo (lakusis šarmas) (ploviklis); antakių kosmetikos priemonės; antakių pieštukai; antistatiniai preparatai (namų ūkio reikmėms); apsaugos nuo saulės preparatai; aromatinės gėrimų medžiagos (eteriniai aliejai); aromatinės kepinių medžiagos (eteriniai aliejai); aromatinės medžiagos (eteriniai aliejai); aromatinis medis; aromatinis vanduo; atspaudžiamieji paveikslėliai (kosmetikos reikmėms); audinių minkštikliai (skalbimo reikmėms); augalų lapų blizgikliai; automobilių priekinių stiklų valymo skysčiai; avalynės blizgikliai; avalynės tepalai (valomieji); baldų ir grindų poliravimo medžiagos; balikliai (skalbinių); balinimo druskos; balinimo preparatai (kosmetikos reikmėms); balinimo soda; baltinimo kreida; balzamai (ne medicinos reikmėms); barzdos dažai; batsiuvių vaškas; batų blizgikliai; batų tepalai (valomieji); batų vaškas; bazinės gėlių kvepalų medžiagos; bergamočių aliejus; blakstienų kosmetikos preparatai; blizginimo preparatai; blizginimo vaškas; burnos kvapo gaivinimo juostelės; burnos skalavimo preparatai (ne medicinos reikmėms); citrinų eterinis aliejus; dantų balinimo geliai; dantų protezų poliravimo medžiagos; dantų protezų valymo preparatai; dažai (blakstienų ir antakių); dažų blukinimo preparatai; dažų šalinimo preparatai; deimantų dulkės (švitrai); dėmių valikliai; dezinfekcinis muilas; dezodoruojamasis muilas; dirbtinės blakstienos; dirbtiniai nagai; dirbtinių blakstienų klijai; dirbtinių plaukų klijai; dušo preparatai (asmeninės higienos ar dezodoravimo reikmėms) (tualeto reikmenys); eterinės esencijos; gabalinis muilas; gabalinis prausiamasis (tualetinis) muilas; galandimo preparatai; gaulterijų aliejus; gėlių ekstraktai (kvepalai); geraniolis; gydomasis muilas; gyvulių kosmetika; grimas; grimo preparatai; grimo pudra; grimo valymo preparatai; grindų vaškas; grindų vaško valikliai (šveitimo preparatai); heliotropinas; ilgalaikio plaukų sugarbanojimo preparatų neutralizatoriai; indaplovių džiovinamosios medžiagos; įdegio preparatai (kosmetika); jazminų aliejus; jononas (parfumerija); juvelyrų krokas; kalio hipochloridas; kedrų eteriniai aliejai; kepinių kvapikliai (eteriniai aliejai); klijai (kosmetikos reikmėms); korundas (švitrinė medžiaga); kosmetikos rinkiniai; kosmetinė pudra; kosmetinės kaukės; kosmetiniai dažai; kosmetiniai kremai; kosmetiniai pieštukai; kvapieji mišiniai (kvepalai); kvapo gaivinimo purškalai; kvepalai; lako šalinimo preparatai (valikliai); levandų aliejus; levandų vanduo; liesinamieji kosmetikos preparatai; lyginimo preparatai (standinamieji); losjonai (kosmetikos reikmėms); losjonai po skutimosi; lūpų blizgiai; lūpų dažai; masažo geliai (ne medicinos reikmėms); metalų karbidai (švitrinės medžiagos); mėtos (parfumerijos reikmėms); mėtų esencija (eterinis aliejus); migdolų aliejus; migdolų muilas; migdolų pienas (kosmetikos reikmėms); muilamedžių žievės (skalbiamosios); muilas (audinių spalvų gaivinimo reikmėms); muilas nuo kojų prakaitavimo; muilas nuo prakaitavimo; muskusas (parfumerija); nagų blizginimo preparatai; nagų dekoravimo lipdukai; nagų lakas; nagų priežiūros preparatai; naminių gyvūnėlių šampūnai; naminių gyvūnų dezodorantai; nesuteikiantis slidumo grindų vaškas; nesuteikiantis slidumo skystis grindims; nuovirų šalinimo buitiniai preparatai; nutekamųjų vamzdžių atkimšimo preparatai; odekolonas; odos balinimo kremai; odos priežiūros kosmetiniai preparatai; odų apsauginiai (blizginimo) preparatai; odų balinimo preparatai; odų tepalai (valomieji); odų vaškas; oro kvėpinimo preparatai; parfumerijos gaminiai; parketo vaškas; pemza; plaukų dažai; plaukų dažikliai; plaukų garbanojimo preparatai; plaukų lakas; plaukų šalinimo preparatai (depiliatoriai); plaukų šalinimo vaškas; plovikliai (detergentai) (ne pramonės ir medicinos reikmėms); plovimo preparatai; poliravimo akmenys; poliravimo milteliai (krokas); poliravimo popierius; poliravimo tepalai; politūrų šalinimo preparatai (valikliai); pomados (kosmetikos reikmėms); popierinės servetėlės, įmirkytos kosmetiniais losjonais; purškiamieji kvapo gaivikliai; riebalai (kosmetikos reikmėms); riebalų šalinimo priemonės (išskyrus naudojamas gamyboje); rišamosios medžiagos (kosmetikos reikmėms); rožių aliejus; rūdžių šalinimo preparatai; safrolis; sausieji baltinių kvepalai; sausieji šampūnai; sausojo valymo preparatai; sienų apmušalų valymo preparatai; silicio karbidas (karborundas) (švitras); siūlų vaškas; siuvėjų vaškas; skalbimo miltelių mėlis; skalbimo preparatai; skalbimo soda; skalbinių apretai; skalbinių balikliai; skalbinių blizgikliai; skalbinių krakmolas; skalbinių mėlis; skalbinių mirkymo preparatai; skalbinių spalvų gaivinimo chemikalai (gaivikliai) (buities reikmėms); skalbinių vaškas; skalbinių vaškavimo preparatai; skustuvų galandimo diržų pastos; skutimosi akmenėliai (sutraukiamosios priemonės); skutimosi muilas; skutimosi preparatai; smilkalai; smilkalai (kvapniosios medžiagos); smilkalų lazdelės; sodos šarmas; standikliai

(skalbinių); stiklo audinys; stiklo švitras (popierinis); suspaustas oras buteliukuose (purvo ir dulkių valymo reikmėms); šampūnai; šlifavimo preparatai; šlifavimo strypeliai, luiteliai; šveitimo skiediniai; švitrai; švitrai (korundiniai); švitrinis audinys; švitrinis audinys (korundinis); švitrinis popierius; švitrinis popierius (korundinis); švitrinis popierius (stiklinis); talko milteliai (tualeto reikmenys); tamponai (tualeto reikmenys); terpenai (eteriniai aliejai); terpentinas (riebalų šalinimo reikmėms); terpentino aliejus (riebalų šalinimo reikmėms); tripelis (poliravimui); tualetiniai preparatai nuo prakaitavimo; tualetinis pienelis; tualetinis vanduo; tualeto reikmenys; ūsų vaškas; valikliais impregnuotas audeklas; valomoji kreida; vandenilio peroksidas (kosmetikos reikmėms); vata (kosmetikos reikmėms); vatos tamponai su pagaliuku (kosmetikos reikmėms); vazelinas (kosmetikos reikmėms); vonių druskos (ne medicinos reikmėms); vonių kosmetiniai preparatai; vulkaniniai pelenai (valomieji); Žavelio vanduo; žmonių arba gyvūnų dezodorantai; žvaigždanyžių esencija.

5 farmacijos ir veterinarijos preparatai; higienos preparatai medicinos reikmėms; dietinis maistas ir dietinės medžiagos medicinos ar veterinarijos reikmėms, kūdikių maistas; žmonių ir gyvūnų maisto papildai; pleistrai, tvarsliava; dantų plombavimo ir dantų išlajų gamybos medžiagos; dezinfekavimo preparatai; kenkėjų naikinimo preparatai; fungicidai, herbicidai; acetatai (farmacijos reikmėms); akaricidai (preparatai erkėms naikinti); akių lašai; akių pavilgai; akių raiščiai medicinos reikmėms; akonitinas; alavijų preparatai (farmacijos reikmėms); albumino maisto papildai; aldehidai (farmacijos reikmėms); algicidai; alginatai (farmacijos reikmėms); alginatų maisto papildai; aliuminio acetatas (farmacijos reikmėms); alkaloidai (medicinos reikmėms); amilazė (medicinos reikmėms); aminorūgštys (medicinos reikmėms); aminorūgštys (veterinarijos reikmėms); analgetikai (skausmą malšinantys vaistai); angliškasis pleistras; angostūrų žievės (medicinos reikmėms); antibiotikai; antidiureziniai (šlapimą sulaikantys) preparatai; antioksidantų tabletės; antiparazitiniai antkakliai (gyvuliams); antiparazitiniai preparatai; antipiretikai (vaistai nuo karščiavimo); antireumatinės apyrankės; antireumatiniai žiedai; antiseptikai (vaistai nuo pūlinės infekcijos); antiseptinė vata; antisporiniai preparatai; apetitą mažinančios tabletės; apetito slopinamieji preparatai (preparatai nuo valgumo) (medicinos reikmėms); apynių ištraukos (ekstraktai) (farmacijos reikmėms); apyrankės (medicinos reikmėms); aprūkymo lazdelės (fumigantai); aprūkymo pastilės (fumigantai); arbata nuo astmos; baktericidai; bakterijų kultūrų skystosios terpės; bakterijų kultūrų terpės; bakteriniai preparatai (medicinos ir veterinarijos reikmėms); bakteriniai toksinai; bakteriologiniai preparatai (medicinos ir veterinarijos reikmėms); baltymingasis maistas (medicinos reikmėms); baltymų maisto papildai; baltymų papildai gyvūnams; baltymų preparatai (medicinos reikmėms); balzamai (medicinos reikmėms); balzamų preparatai (medicinos reikmėms); bemikrobė (aseptinė) vata; betabakės cigaretės (medicinos reikmėms); bičių pienelio maisto papildai; bičių pienelis (farmacijos reikmėms); bičių pikio maisto papildai; bičių pikis (farmacijos reikmėms); biocidai; biologiniai preparatai (medicinos reikmėms); biologiniai preparatai (veterinarijos reikmėms); biologinių audinių kultūros (medicinos reikmėms); biologinių audinių kultūros (veterinarijos reikmėms); bismuto preparatai (farmacijos reikmėms); bismuto subnitratas (farmacijos reikmėms); bromas (farmacijos reikmėms); bronchų plečiamieji preparatai; burnos skalavimo tirpalai (medicinos reikmėms); celiuliozės esteriai (farmacijos reikmėms); celiuliozės eteriai (farmacijos reikmėms); cheminės kontraceptinės priemonės; cheminiai farmaciniai preparatai; cheminiai preparatai (farmacijos reikmėms); cheminiai preparatai (medicinos reikmėms); cheminiai preparatai (veterinarijos reikmėms); cheminiai preparatai nuo pelenligės; cheminiai reagentai (medicinos arba veterinarijos reikmėms); chininas (medicinos reikmėms); chininmedžių žievės (medicinos reikmėms); chinolinas (medicinos reikmėms); chirurginė tvarsliava; chirurginiai audiniai; chirurginiai implantuojamieji audiniai (gyvybingi); chirurginiai skalbiniai (audiniai); chloralio vandens tirpalas (farmacijos reikmėms); chloroformas; cukrus (medicinos reikmėms); dantų amalgamos; dantų amalgamų auksas; dantų cementavimo medžiagos; dantų įspaudų medžiagos; dantų kalimosi preparatai; dantų lakai; dantų mastikos; dantų protezų klijai; dantų protezų lipalai; dantų švitrai; deguonies vonios; deguonis medicinos reikmėms; dėlės (medicinos reikmėms); detergentai (medicinos reikmėms); dezinfekavimo priemonės (higienos reikmėms); dezinfekavimo priemonės (žaizdų dezinfekavimui ir perrišimui); dezodorantai (ne žmonių arba gyvūnų); dezodorantai drabužiams ir audiniams; diabetikų duona (medicinos reikmėms); diagnostiniai preparatai (medicinos reikmėms); dietiniai gėrimai (medicinos reikmėms); digitalinas; dirvos sterilizavimo preparatai; dirželiai (higieninėms servetėlėms) (rankšluostukams); druskos (medicinos reikmėms); dujos (medicinos reikmėms); dušo preparatai (medicinos reikmėms); džiovikliai (sikatyvai)(medicinos reikmėms); elektrokardiografų elektrodų cheminiai laidininkai; eliksyrai (farmaciniai preparatai); esteriai (farmacijos reikmėms); eteriai (farmacijos reikmėms); eukaliptų aliejus (farmacijos reikmėms); farmaciniai preparatai; farmaciniais losjonais įmirkytos servetėlės; fenolis (farmacijos reikmėms); fermentai (farmacijos reikmėms); fermentai (medicinos reikmėms); fermentai (veterinarijos reikmėms); fermentiniai preparatai (medicinos reikmėms); fermentiniai preparatai (veterinarijos reikmėms); fermentų maisto papildai; filokserų naikinimo cheminiai preparatai; formavimo vaškas (odontologijai); fosfatai (farmacijos reikmėms); galio rūgštis (farmacijos reikmėms); galvijų prausimo preparatai; gambyras (farmacijos reikmėms); garstyčios (farmacijos reikmėms); garstyčių aliejus (medicinos reikmėms); garstyčių pleistrai; gencijonai (farmacijos reikmėms); gydomasis purvas; gydomieji aliejai; gydomieji gėrimai; gydomieji vonių preparatai; gydomosios arbatos; gydomosios kempinės; gydomosios nuosėdos (purvas); gydomosios šaknelės; gydomosios trauktinės (užpilai); gyvsidabrio tepalai; gyvulių prausimo preparatai; gyvūnų pašaro papildai; glaustinių (kontaktinių) lęšių valymo preparatai; glicerofosfatas; glicerolis (medicinos reikmėms); gliukozė (medicinos reikmėms); gliukozės maisto papildai; guma (odontologijos reikmėms); gumigutas (medicinos reikmėms); gumuotieji audinio pleistrai; gurjono balzamas (medicinos reikmėms); gvajakolis (farmacijos reikmėms); hematogenas;

hemoglobinas; hemorojaus gydymo preparatai; hemostatiniai pieštukai; hidrastinas; hidrastininas; higieninės kelnaitės; higieninės servetėlės; higieninės vaikiškos kelnaitės; higieniniai įklotai; higieniniai rankšluostukai; higieniniai tamponai; higieniniai tvarsčiai; higroskopinė vata; hormonai (medicinos reikmėms); insekticidai; intymieji lubrikantai; izotopai (medicinos reikmėms); įdegio tabletės; javų apdorojimo šalutiniai produktai (dietos ar medicinos reikmėms); jodas (farmacijos reikmėms); jodidai (farmacijos reikmėms); jodo trauktinė (tinktūra); jodoformas; jūros vanduo (gydomosioms vonioms); kalio druskos (medicinos reikmėms); kalkių preparatai (farmacijos reikmėms); kalomelis; kamieninės ląstelės (medicinos reikmėms); kamieninės ląstelės (veterinarijos reikmėms); kamparas (medicinos reikmėms); kamparo aliejus (medicinos reikmėms); kamšalai (medicinos reikmėms); kanopų cementavimo medžiagos; kapsulės (farmacijos reikmėms); kapsulės (vaistams); karbolineumas (paraziticidas); karpų pieštukai; karštieji garstyčių kompresai; kasijos (medicinos reikmėms); kaulų cementas chirurgijos ir ortopedijos reikmėms; kaustiniai pieštukai; kazeino maisto papildai; kedras (medis) (vabzdžių repelentas); kelnaičių įklotai (higieniniai); kenksmingų gyvūnų naikinimo preparatai; kirmėlių varymo vaistai; kokainas; kolodijus (farmacijos reikmėms); kompresai; kondurangų žievės (medicinos reikmėms); korpija (medicinos reikmėms); krakmolas (dietos arba farmacijos reikmėms); kramtomoji guma (medicinos reikmėms); krapų aliejus (medicinos reikmėms); kraujas (medicinos reikmėms); kraujavimą stabdantys preparatai; kraujo plazma; kreozotas (farmacijos reikmėms); krotonmedžių žievės; krūtų priežiūros tamponai; kūdikių sauskelnės; kūdikių vystyklai; kūdikių vystyklai - kelnaitės (sauskelnės); kurarė; kvebrachas (medicinos reikmėms); kviečių apdorojimo nuo kūlių cheminiai preparatai; kviečių gemalų maisto papildai; laksantai (vidurius paleidžiantys vaistai); laktozė (farmacijos reikmėms); lecitinas (medicinos reikmėms); lecitino maisto papildai; ledinukai (medicinos reikmėms); lervų naikinimo preparatai; liekninamosios tabletės; liesėjimo medicininiai preparatai; linimentai (skystieji tepalai); lipnieji pleistrai; lipniosios juostelės (medicinos reikmėms); lipniosios juostos (medicinos reikmėms); lytinio aktyvumo mažinimo preparatai; losjonai (farmacijos reikmėms); losjonai (veterinarijos reikmėms); lupulinas (farmacijos reikmėms); magnezija (farmacijos reikmėms); maistas (kūdikiams); maistinės skaidulos; makšties plovimo skysčiai; mangrovių žievės (farmacijos reikmėms); marlės ir vatos žaizdų tamponai; medicininiai aliejai; medicininis spiritas; medicinos reikmenų dėžutės (nešiojamosios) (pilnos); medienos grybo naikinimo preparatai; medvilnė (medicinos reikmėms); medžio anglys (farmacijos reikmėms); melisų lašai (farmacijos reikmėms); melžimo tepalas; menčių tvarsliava (chirurginėms reikmėms); mėnesinių kelnaitės; mėnesinių raiščiai; mėnesinių tamponai; mentolis; mėtos (farmacijos reikmėms); mielės (farmacijos reikmėms); mielių maisto papildai; migdolų pienas (farmacijos reikmėms); migdomieji vaistai; mikroelementų preparatai (žmonėms ir gyvuliams); mikroorganizmų kultūros (medicinos ir veterinarijos reikmėms); mikroorganizmų preparatai (medicinos ir veterinarijos reikmėms); miltai (farmacijos reikmėms); mineraliniai maisto papildai; mineralinio vandens druskos; mineralinio vandens vonių druskos; mineralinis vanduo (medicinos reikmėms); minkštvabalių milteliai; mirobalanų žievės (farmacijos reikmėms); mitybos medžiagos (mikroorganizmams); mitybos papildai; moleskinas medicinos reikmėms; musgaudžių lipalai; musgaudžių popierius; musių naikinimo preparatai; muslipdžiai; narkotikai; natrio bikarbonatas (farmacijos reikmėms); natrio druskos (medicinos reikmėms); nejautros preparatai (anestetikai); nelaikančiųjų sugeriamosios kelnaitės (sauskelnės); nelaikančiųjų vystyklai (sauspalės); nervų sistemą raminantys vaistai; nėštumo nustatymo cheminiai preparatai; nudegimų gydymo preparatai; nuodai; nuodingų augalų naikinimo preparatai; nuospaudų preparatai; nuospaudų šalinimo priemonės; nuospaudų žiedai (kojoms); nuovirai (farmacijos reikmėms); nušalimų tepalai (farmacijos reikmėms); odontologinės švitrinės medžiagos; odos gydymo farmaciniai preparatai; opiatai; opijus; opodeldokas; organoterapiniai (opoterapiniai) preparatai; oro dezodoravimo preparatai; oro valymo preparatai; pagalbinės medžiagos medicinos reikmėms; pankoliai (medicinos reikmėms); paprastieji zizifai (vaistinė žolė); parazitų naikinimo preparatai; pastilės (farmacijos reikmėms); pektinas (farmacijos reikmėms); pepsinas (farmacijos reikmėms); peptonai (farmacijos reikmėms); perlų milteliai (medicinos reikmėms); pesticidai; pieno cukrus (farmacijos reikmėms); pieno fermentai (farmacijos reikmėms); pieno gėrimai su salyklu (medicinos reikmėms); pieno milteliai kūdikiams; pieštukai nuo galvos skausmo; piretrumas (milteliai); pirmosios pagalbos dėžutės (pilnos); pleistrai (medicinos reikmėms); popierinės servetėlės, įmirkytos farmaciniais losjonais; popierius (garstyčių pleistrams); popierius (karštiems garstyčių kompresams); popierius nuo kandžių; porcelianas (dantų protezams); preparatai nuo kandžių; preparatai nuo kojų prakaitavimo; preparatai nuo nušalimų; preparatai nuo parazitų; preparatai nuo pelių; preparatai nuo prakaitavimo; preparatai nuo saulės nudegimo (farmacijos reikmėms); priemonės nuo galvos skausmas; purvas (vonioms); rabarbarų šaknys (farmacijos reikmėms); radioaktyviosios medžiagos (medicinos reikmėms); radis (medicinos reikmėms); raminamieji vaistai; rentgenologinės kontrastinės medžiagos (medicinos reikmėms); ricinos aliejus (medicinos reikmėms); riebalai (medicinos reikmėms); riebalai (veterinarijos reikmėms); rūgštys (farmacijos reikmėms); rūkomosios žolės (medicinos reikmėms); sakai (medicinos reikmėms); saldainiai (vaistiniai); saldymedžiai (farmacijos reikmėms); saldymedžių šakniastiebiai (farmacijos reikmėms); salyklas (farmacijos reikmėms); sarsaparylius (medicinos reikmėms); sėklinimo sperma; sėmenys (farmacijos reikmėms); sėmenų aliejaus maisto papildai; sėmenų maisto papildai; sėmenų miltai (farmacijos reikmėms); seroterapijos vaistai; serumai; sieros lazdelės (dezinfekcinės); sirupai (farmacijos reikmėms); skalsės (farmacijos reikmėms); skaudulių tamponai; skruzdžių aldehidas (farmacijos reikmėms); smilkalai (medicinos reikmėms); smilkomosios pastilės; smulkiagrūdė siera (farmacijos reikmėms); spiritas farmacijos reikmėms; sterilizavimo preparatai; steroidai; stiprinamieji

preparatai (vaistai); strichninas; sulfanilamidai (vaistai); šaldomieji purškalai (medicinos reikmėms); šarmai (farmacijos reikmėms); šarminių metalų jodidai (farmacijos reikmėms); šliužų naikinimo preparatai; šunų losjonai; šunų prausimo priemonės; šunų repelentai; švino lašai; tabako ištraukos (insekticidai); tabletės (farmacijos reikmėms); tauriųjų metalų lydiniai (odontologijos reikmėms); tepalai (farmacijos reikmėms); tepalai (medicinos reikmėms); tepalai nuo saulės nudegimo; terminis vanduo; terpentinas (farmacijos reikmėms); terpentino aliejus (farmacijos reikmėms); timolis (farmacijos reikmėms); tinktūros (medicinos reikmėms); tirpalai glaustiniams (kontaktiniams) lęšiams laikyti; tirpikliai (pleistrų klijams pašalinti); trankviliantai; trauklapiai; tvarsliava (medicininė); tvarstomoji marlė; uostomoji druska; vabzdžius atbaidančios medžiagos; vabzdžių (atbaidymo) smilkalai; vaistai (medicinos reikmėms); vaistai (odontologijos reikmėms); vaistai (veterinarijos reikmėms); vaistai (žmonėms); vaistai nuo kirmėlių; vaistai nuo pleiskanų; vaistai nuo vidurių užkietėjimo; vaistažolės; vaistinė konditerija; vaistinės jalapos; vaistiniai drebuločiai (medicinos reikmėms); vaistiniai plaukų augimo preparatai; vaistiniai vonių preparatai; vakcinos; vandenilio peroksidas (medicinos reikmėms); vazelinas (medicinos reikmėms); veterinariniai preparatai; vezikantai (pūsles sukeliantys vaistai); vidurius paleidžiantys vaistai; vidurius valantys vaistai; virškinimą skatinantys vaistai (medicinos reikmėms); vitaminų preparatai; vyno akmuo (farmacijos reikmėms); vyno akmuo (kalio tartratas) (farmacijos reikmėms); vynuogių ligas gydantys chemikalai; vonių druskos (medicinos reikmėms); želatina (medicinos reikmėms); žiedadulkių maisto papildai; žievės (farmacijos reikmėms); žiurkių nuodai; žolių arbatos (medicinos reikmėms); žuvų miltai (farmacijos reikmėms); žuvų taukai; žvakutės (standžios konsistencijos žvakutės arba rutuliuko formos vaistai).

35 reklama; verslo vadyba; verslo tvarkyba; įstaigų veikla; algalapių parengimas; artistų verslo vadyba; biuro mašinų ir įrengimų nuoma; buhalterinė apskaita; dokumentų dauginimas; duomenų paieška kompiuterių rinkmenose (kitiems); efektyvumo (veiksmingumo) specialistų paslaugos; ekonominis prognozavimas; fotokopijavimas; fotokopijavimo mašinų nuoma; importo ir eksporto agentūros; informacijos rinkimas kompiuterinėse duomenų bazėse; informacijos sisteminimas kompiuterinėse duomenų bazėse; kainų palyginimo paslaugos; komercijos ar pramonės vadybos pagalba; komercinė informacija ir patarimai vartotojams (konsultacijų teikimas); komercinės informacijos agentūros; kompiuterizuotas rinkmenų (bylų) tvarkymas; laikraščių užsakymas (kitiems); madų šou rengimas pardavimo skatinimo reikmėms; maketavimo paslaugos reklamos tikslams; modelių paslaugos (reklamos reikmėms ar pardavimui skatinti); mokesčių apskaičiavimas; mugių rengimas (komercijos ar reklamos reikmėms); naujienų apžvalgų paslaugos; nuomonių tyrimas; pardavimas aukcione; parduotuvių vitrinų puošimas (tvarkymas); parodų rengimas komercijos ar reklamos reikmėms; paslaugų nuoma (verslo pagalba); pavyzdžių platinimas; perrašinėjimas; personalo komplektavimas; personalo vadybos konsultacijos; prekių pardavimo skatinimas (kitiems); prekių pateikimas žiniasklaidoje pardavimo reikmėms; prekių rodymas; prekių užsakymų administracinis tvarkymas; psichologinis testavimas personalo parinkimo reikmėms; radijo reklama; reklama paštu; reklaminės medžiagos nuoma; reklaminės medžiagos tobulinimas; reklaminių filmų gamyba; reklaminių skelbimų platinimas; reklaminių skilčių rengimas; reklaminių tekstų rašymas; reklaminių tekstų skelbimas; reklamos agentūros; reklamos laiko nuoma žiniasklaidoje; reklamos pristatymas paštu; reklamos vietų nuoma; rėmėjų paieška; rinkodara; rinkos nagrinėjimas; rinkotyra; samdos agentūros; sąskaitų būklės apyskaitų sudarymas; sąskaitų tikrinimas (revizija); sąskaitų-faktūrų išrašymas; savikainos analizė; sekretoriavimas; skelbimų klijavimas; smulkių prekių pardavimo automatų nuoma; spausdinimas (mašinėle); statistinių duomenų rinkimas; stenografavimas; trečiųjų asmenų prekių ir paslaugų licencijavimo komercinis administravimas; tekstų dorojimas; telefoniniai atsakymai (kai abonentas nepasiekiamas); telekomunikacinių paslaugų užsakymas (kitiems); telerinkodaros paslaugos; televizijos reklama; tiekimo paslaugos kitiems (prekių ir paslaugų pirkimas kitiems verslams); verslo informacija; verslo nagrinėjimas; verslo operacijų įvertinimas; verslo organizavimo konsultacijos; verslo patikrinimai; verslo perkėlimo paslaugos; verslo specialistų konsultacijos; verslo tyrimai; verslo vadyba (sportininkams); verslo vadybos ir organizavimo konsultacijos; verslo vadybos konsultacijos; verslo vadybos pagalba; verslo vadybos patarėjų paslaugos; viešas reklamavimas; viešasis elektroninis reklamavimas kompiuterių tinkle; viešbučių verslo vadyba; visuomenės informavimas.

44 medicinos paslaugos; veterinarijos paslaugos; žmonių ar gyvūnų higieninė ir grožio priežiūra; žemdirbystės, sodininkystės ir miškininkystės paslaugos; akušerinės paslaugos; akvakultūros paslaugos; apsėklinimo paslaugos; apvaisinimo in vitro paslaugos; aromaterapijos paslaugos; chiropraktika; daigynai; daržininkystė; farmacininkų konsultacijos; fizioterapija; gėlių aranžavimas; gydymo paslaugos; gyvulių auginimas; globos namai; grožio salonai; kambarinių gyvūnėlių higieninė ir grožio priežiūra; kenkėjų naikinimas (žemės ūkyje, sodininkystėje ir miškininkystėje); kirpyklos; kraujo perpylimo stotys; ligoninės; manikiūras; masažas; medicininės įrangos nuoma; medicinos klinikų paslaugos; medicinos pagalba; medžių genėjimas (stačių); medžių sodinimas taršos anglies dioksidu mažinimui; odontologijos paslaugos; optikų paslaugos; parkų ir sodų planavimas; piktžolių naikinimas; plastinė chirurgija; plaukų persodinimas; psichologų paslaugos; reabilitacijos įstaigos; receptų išrašymo farmacininkų paslaugos; sanatorijos; sanitarinių įrengimų nuoma; saunų paslaugos; sergančiųjų priklausomybės ligomis reabilitacija; slaugymas (medicininis); slaugos namai; sodininkystė; sodų ir parkų projektavimas; soliariumų paslaugos; sveikatingumo centrai; sveikatingumo centrų paslaugos; sveikatos priežiūra; sveikstančiųjų slaugos namai; tatuiravimas; telemedicinos paslaugos; trąšų ir kitų žemės ūkio chemikalų barstymas iš oro ir nuo žemės; turkiškos pirtys; vainikų pynimas; vejų priežiūra; veterinarijos pagalba; viešosios pirtys higienos reikmėms; vizažistų paslaugos; žemės ūkio įrenginių nuoma.

(111) **67807**
(151) 2013 11 27
(210) 2012 1857
(220) 2012 10 19
(181) 2022 10 19
(732) ARŪNAS IVANAUSKAS, Pylimo g.5-5, LT-01117 Vilnius, LT
(540)



(531) 26.3, 27.5
(511)

3 balinimo preparatai ir kitos skalbimo medžiagos; valymo, poliravimo, šveitimo ir švitrinamojo apdirbimo preparatai; muilas; parfumerija, eteriniai aliejai, kosmetika, plaukų losjonai; dantų milteliai ir pastos; alavijų preparatai (kosmetikos reikmėms); aliejai (kosmetikos reikmėms); aliejai (parfumerijai ir kvepalams); aliejai (tualeto reikmėms); aliejai (valymo reikmėms); alūno akmenėliai (sutraukiamosios priemonės); ambra (parfumerija); amoniakinis vanduo (lakusis šarmas) (ploviklis); antakių kosmetikos priemonės; antakių pieštukai; antistatiniai preparatai (namų ūkio reikmėms); apsaugos nuo saulės preparatai; aromatinės gėrimų medžiagos (eteriniai aliejai); aromatinės kepinių medžiagos (eteriniai aliejai); aromatinės medžiagos (eteriniai aliejai); aromatinis medis; aromatinis vanduo; atspaudžiamieji paveikslėliai (kosmetikos reikmėms); audinių minkštikliai (skalbimo reikmėms); augalų lapų blizgikliai; automobilių priekinių stiklų valymo skysčiai; avalynės blizgikliai; avalynės tepalai (valomieji); baldų ir grindų poliravimo medžiagos; balikliai (skalbinių); balinimo druskos; balinimo preparatai (kosmetikos reikmėms); balinimo soda; baltinimo kreida; balzamai (ne medicinos reikmėms); barzdos dažai; batsiuvių vaškas; batų blizgikliai; batų tepalai (valomieji); batų vaškas; bazinės gėlių kvepalų medžiagos; bergamočių aliejus; blakstienų kosmetikos preparatai; blizginimo preparatai; blizginimo vaškas; burnos kvapo gaivinimo juostelės; burnos skalavimo preparatai (ne medicinos reikmėms); citrinų eterinis aliejus; dantų balinimo geliai; dantų protezų poliravimo medžiagos; dantų protezų valymo preparatai; dažai (blakstienų ir antakių); dažų blukinimo preparatai; dažų šalinimo preparatai; deimantų dulkės (švitrai); dėmių valikliai; dezinfekcinis muilas; dezodoruojamasis muilas; dirbtinės blakstienos; dirbtiniai nagai; dirbtinių blakstienų klijai; dirbtinių plaukų klijai; dušo preparatai (asmeninės higienos ar dezodoravimo reikmėms) (tualeto reikmenys); eterinės esencijos; gabalinis muilas; gabalinis prausiamasis (tualetinis) muilas; galandimo preparatai; gaulterijų aliejus; gėlių ekstraktai (kvepalai); geraniolis; gydomasis muilas; gyvulių kosmetika; grimas; grimo preparatai; grimo pudra; grimo valymo preparatai; grindų vaškas; grindų vaško valikliai (šveitimo preparatai); heliotropinas; ilgalaikio plaukų sugarbanojimo preparatų neutralizatoriai; indaplovių džiovinamosios medžiagos; įdegio preparatai (kosmetika); jazminų aliejus; jononas (parfumerija); juvelyrų krokas; kalio hipochloridas; kedrų eteriniai aliejai; kepinių kvapikliai (eteriniai aliejai); klijai (kosmetikos reikmėms); korundas (švitrinė medžiaga); kosmetikos rinkiniai; kosmetinė pudra; kosmetinės kaukės; kosmetiniai dažai; kosmetiniai kremai; kosmetiniai pieštukai; kvapieji mišiniai (kvepalai); kvapo gaivinimo purškalai; kvepalai; lako šalinimo preparatai (valikliai); levandų aliejus; levandų vanduo; liesinamieji kosmetikos preparatai; lyginimo preparatai (standinamieji); losjonai (kosmetikos reikmėms); losjonai po skutimosi; lūpų blizgiai; lūpų dažai; masažo geliai (ne medicinos reikmėms); metalų karbidai (švitrinės medžiagos); mėtos (parfumerijos reikmėms); mėtų esencija (eterinis aliejus); migdolų aliejus; migdolų muilas; migdolų pienas (kosmetikos reikmėms); muilamedžių žievės (skalbiamosios); muilas (audinių spalvų gaivinimo reikmėms); muilas nuo kojų prakaitavimo; muilas nuo prakaitavimo; muskusas (parfumerija); nagų blizginimo preparatai; nagų dekoravimo lipdukai; nagų lakas; nagų priežiūros preparatai; naminių gyvūnėlių šampūnai; naminių gyvūnų dezodorantai; nesuteikiantis slidumo grindų vaškas; nesuteikiantis slidumo skystis grindims; nuovirų šalinimo buitiniai preparatai; nutekamųjų vamzdžių atkimšimo preparatai; odekolonas; odos balinimo kremai; odos priežiūros kosmetiniai preparatai; odų apsauginiai (blizginimo) preparatai; odų balinimo preparatai; odų tepalai (valomieji); odų vaškas; oro kvėpinimo preparatai; parfumerijos gaminiai; parketo vaškas; pemza; plaukų dažai; plaukų dažikliai; plaukų garbanojimo preparatai; plaukų lakas; plaukų šalinimo preparatai (depiliatoriai); plaukų šalinimo vaškas; plovikliai (detergentai) (ne pramonės ir medicinos reikmėms); plovimo preparatai; poliravimo akmenys; poliravimo milteliai (krokas); poliravimo popierius; poliravimo tepalai; politūrų šalinimo preparatai (valikliai); pomados (kosmetikos reikmėms); popierinės servetėlės, įmirkytos kosmetiniais losjonais; purškiamieji kvapo gaivikliai; riebalai (kosmetikos reikmėms); riebalų šalinimo priemonės (išskyrus naudojamas gamyboje); rišamosios medžiagos (kosmetikos reikmėms); rožių aliejus; rūdžių šalinimo preparatai; safrolis; sausieji baltinių kvepalai; sausieji šampūnai; sausojo valymo preparatai; sienų apmušalų valymo preparatai; silicio karbidas (karborundas) (švitras); siūlų vaškas; siuvėjų vaškas; skalbimo miltelių mėlis; skalbimo preparatai; skalbimo soda; skalbinių apretai; skalbinių balikliai; skalbinių blizgikliai; skalbinių krakmolas; skalbinių mėlis; skalbinių mirkymo

preparatai; skalbinių spalvų gaivinimo chemikalai (gaivikliai) (buities reikmėms); skalbinių vaškas; skalbinių vaškavimo preparatai; skustuvų galandimo diržų pastos; skutimosi akmenėliai (sutraukiamosios priemonės); skutimosi muilas; skutimosi preparatai; smilkalai; smilkalai (kvapniosios medžiagos); smilkalų lazdelės; sodos šarmas; standikliai (skalbinių); stiklo audinys; stiklo švitras (popierinis); suspaustas oras buteliukuose (purvo ir dulkių valymo reikmėms); šampūnai; šlifavimo preparatai; šlifavimo strypeliai, luiteliai; šveitimo skiediniai; švitrai; švitrai (korundiniai); švitrinis audinys; švitrinis audinys (korundinis); švitrinis popierius; švitrinis popierius (korundinis); švitrinis popierius (stiklinis); talko milteliai (tualeto reikmenys); tamponai (tualeto reikmenys); terpenai (eteriniai aliejai); terpentinas (riebalų šalinimo reikmėms); terpentino aliejus (riebalų šalinimo reikmėms); tripelis (poliravimui); tualetiniai preparatai nuo prakaitavimo; tualetinis pienelis; tualetinis vanduo; tualeto reikmenys; ūsų vaškas; valikliais impregnuotas audeklas; valomoji kreida; vandenilio peroksidas (kosmetikos reikmėms); vata (kosmetikos reikmėms); vatos tamponai su pagaliuku (kosmetikos reikmėms); vazelinas (kosmetikos reikmėms); vonių druskos (ne medicinos reikmėms); vonių kosmetiniai preparatai; vulkaniniai pelenai (valomieji); Žavelio vanduo; žmonių arba gyvūnų dezodorantai; žvaigždanyžių esencija.

---

(111) **67808**

(151) 2013 11 27

(210) 2012 1866

(220) 2012 10 23

(181) 2022 10 23

(732) UAB „NATURAL NORTH CAVIAR“, Kranto g. 34, Grigiškės, LT-27104 Vilnius, LT

(740) Liucija Janickaitė, 29, Inpatra UAB, Šeškinės g. 59-53, LT-07162 Vilnius, LT

(540)



(531) 8.5, 25.1, 25.7, 28.5, 29.1

(591) tamsiai žalia, oranžinė, rausva, balta, juoda, aukso.

(561) IKRA LOSOSEVAYA

(511)

29 mėsa, žuvis, paukštiena ir žvėriena; mėsos ekstraktai; konservuoti, šaldyti, džiovinti, virti ir kepti vaisiai ir daržovės; drebučiai, uogienės, kompotai; kiaušiniai; pienas ir pieno produktai; maistiniai aliejai ir riebalai; ajvar (konservuotos paprikos); alavijai (žmonių maistui); albuminas (kulinarijos reikmėms); albumininis pienas; alginatai (kulinarijos reikmėms); alyvų aliejus (maistui); ančiuviai (žuvys); apdoroti žemės riešutai; apdoroti žuvų ikrai; apdorotos saulėgrąžų sėklos; apdorotos sėklos; austrės (negyvos); baltymingasis pienas; bekoniena; buljonai; bulvių dribsniai; bulvių sklindžiai; bulvių traškučiai; cukruoti vaisiai; daržovių putėsiai; daržovių salotos; daržovių sriubų preparatai; daržovių sriubų ruošiniai; daržovių sultys (maistui ruošti); datulės; dešros; dešros tešloje; dygliuotieji omarai (negyvi); dumblių ekstraktai (maistui); džiovinti kokosų riešutai; džiovintos daržovės; fermentuotos daržovės (kimči); gaivieji kiaušininiai kokteiliai; gyvuliniai riebalai (maistui); gyvulių kaulų smegenys (maistui); grietinėlė (pieno produktas); grietininis kremas; holoturijos (negyvos); ikrai; imbierinė uogienė; jauniklių paukštiena; jogurtas; juodųjų žirnių pasta (hummus); jūrų moliuskai (negyvi); kakavos sviestas; kefyras; kepenys; kepenų pastos; kepenų paštetas; kiauliena; kiaulienos gaminiai; kiaušinių baltymai; kiaušinių milteliai; kiaušinių tryniai; kokosų aliejus; kokosų riebalai; kokosų sviestas; konservuota mėsa; konservuota mėsa (skardinėse); konservuota žuvis; konservuota žuvis (skardinėse); konservuoti česnakai; konservuoti grybai; konservuoti lęšiukai; konservuoti svogūnai; konservuoti trumai (grybai); konservuoti vaisiai; konservuoti vaisiai (skardinėse); konservuoti žirneliai; konservuotos alyvos; konservuotos daržovės; konservuotos daržovės (skardinėse); konservuotos pupos; konservuotos sojų pupelės (maistui); kornišonai (jauni agurkėliai); kraujinė dešra; krevetėlės (negyvos); krevetės (negyvos); kroketai; kukurūzų aliejus; kumysas; kumpiai; lašišos; laukinių paukščių bei žvėrių mėsa (laukiniena); lecitinas (kulinarijos reikmėms); lydyti kiauliniai taukai (maistui); maistiniai riebalai; maistiniai žuvų klijai; margarinas; marmeladas; mėsos drebučiai; midijos (negyvos); moliuskai (negyvi); naminiai paukščiai (mėsos produktai); neriebūs bulvių traškučiai; obuolių tyrė; omarai (negyvi); palmių aliejus (maistui); palmių riešutų aliejus (maistui); paruošti riešutai; pektinas (kulinarijos reikmėms); pieno fermentai (kulinarijos reikmėms); pieno gėrimai (pieno pagrindu); pieno išrūgos; pieno kokteiliai; pieno raugas (sūriams gaminti); pikalilis (marinatas su pjaustytomis daržovėmis ir aštriais prieskoniais); pikuliai; plakta grietinėlė; pomidorų piurė; pomidorų sultys (maistui ruošti); rapsų aliejus (maistui); rauginti kopūstai; razinos; riebalinės medžiagos (maistinių riebalų gamybai); riebūs sumuštinių mišiniai; sardinės; saulėgrąžų aliejus (maistui); sėmenų aliejus (kulinarijos reikmėms); sezamų aliejus; sezamų sviestas; silkės; skrudinti jūros augalai; smulkinti migdolai; sojos pienas (pieno pakaitalas); sojų pupelių varškė; spanguolių padažai (kompotai); spiritu konservuoti vaisiai; sraigių kiaušinėliai (maistui); sriubos; sriubų koncentratai; sriubų

ruošiniai; sūdyta žuvis; sūdyti mėsos produktai; sultiniai; sultinių koncentratai; sultinių ruošiniai; sūris; sviestas; šilkaverpių lėliukės (žmonių maistui); šokoladinis sviestas; tunai; vaisiniai užkandžiai; vaisių kompotai; vaisių minkštimas; vaisių salotos; vaisių traškučiai; vaisių želė; vaisių žievelės; valgomasis aliejus; valgomieji kaulų taukai; varškė; vėžiagyviai (negyvi); vėžiai (negyvi); virtos, keptos daržovės; žarnokai; želatina; žemės riešutų sviestas; žiedadulkės (paruoštos maistui); žuvies gaminiai; žuvys (negyvos); žuvų filė; žuvų maisto produktai; žuvų miltai (žmonių maistui); žuvų putėsiai.

30 kava, arbata, kakava ir kavos pakaitalai; ryžiai; tapijoka ir sago kruopos; miltai ir grūdų produktai; duona, pyragas ir konditerijos gaminiai; ledai; cukrus, medus, sirupas; mielės, kepimo milteliai; druska; garstyčios; actas, padažai; prieskoniai; ledas; alaus actas; anyžių sėklos; arabiškos daržovių salotos su traiškytais kviečiais ir aliejumi (tabulė); arbata su ledais; arbatžolių gėrimai; aromatinės medžiagos (išskyrus eterinius aliejus); aromatiniai preparatai (maistui); aštrūs marinuotų daržovių prieskoniai (su garstyčiomis); augaliniai preparatai, naudojami kaip kavos pakaitalai; avižiniai maisto produktai; avižiniai miltai; avižų dribsniai; avižų grūstmilčiai; baltymingieji javainių batonėliai; bandelės; bičių pienelis; bičių pikis (propolis); biskvitai; blynai; blynų vyniotiniai su sūrio ar daržovių įdaru (takos); bulviniai miltai (maistui); chalva; cikorija (kavos pakaitalas); cinamonas (prieskonis); desertiniai putėsiai (konditerija); dešrų rišamosios medžiagos; dribsniai (grūdų produktai); dumbliai (prieskoniai); duonos trupiniai; džiūvėsiai; garstyčių milteliai; gėrimų aromatinės medžiagos (išskyrus eterinius aliejus); glitimas (paruoštas maistui); glitimo priedai (kulinarijos reikmėms); gliukozė (kulinarijos reikmėms); gvazdikėliai (prieskoniai); ilgosios ciberžolės (maistui); imbieras (prieskonis); imbieriniai meduoliai; javainiai (dribsniai su priedais); javiniai užkandžiai; jūros vanduo (maistui virti); kakavos gėrimai; kakavos gėrimai su pienu; kakavos produktai; Kalėdų eglučių konditeriniai papuošalai; kapariai (prieskoniai); karamelės (saldainiai); karis (indiškas prieskonis); kavos aromatinės medžiagos; kavos gėrimai; kečupas (pomidorų padažas); kepimo soda (sodos bikarbonatas kepimo reikmėms); kepiniai; kepinių aromatinės medžiagos (išskyrus eterinius aliejus); kepinių glajus (cukraus glajus); kepinių sausieji mišiniai; kepinių tešla; konditerijos gaminiai; konditerijos gaminiai su migdolais; konservuotos prieskoninės žolės (prieskoniai); košės su pienu; kramtomoji guma; krekeriai (užkandžių sausainiai); kukurūzai (malti); kukurūzai (skrudinti); kukurūzai (smulkinti); kukurūzai (spraginti); kukurūziniai miltai; kukurūzų dribsniai; kukurūzų košė; kukurūzų kruopos; kukurūzų spragėsiai; kumpio aptepai; kuskusas (manų kruopos); kvapieji pipirai; kviečių gemalai (žmonių maistui); kvietiniai miltai; lakricos lazdelės (konditerija); lakštiniai (makaronai); ledas (šaldymui); ledinukai; lukštenti miežiai; lukštentos avižos; maistinės kruopos; maistinis krakmolas; maisto konservavimo druska; maisto produktų esencijos (išskyrus eterines esencijas ir eterinius aliejus); majonezas; makaronai; makaronų tešla; maliniai; maltozė; manų kruopos; marcipanai; marinatai; melasa (maistui); melasos sirupas; mėsėčiai (koldūnai); mėsos minkštinimo medžiagos (naudojamos namų sąlygomis); mėsos padažai; mėtos (konditerijai); miežinės kruopos; miežiniai miltai; migdoliniai sausainiai (konditerijos gaminiai); migdolų tešla; miltiniai konditerijos gaminiai; miltiniai maisto produktai; miltinių maisto produktų tešlos; muskatų riešutai; natūralios saldinamosios medžiagos; natūralus ar dirbtinis ledas; nerauginta duona; neskrudinta kava; padažai (uždarai); paprikos (prieskoniai); paruošti lakštinių patiekalai; pastilės (konditerija); pestas (padažas); picos; pipirai; pyragai; pyragai su aštriu vaisių įdaru (quiches); pyragai su įdaru; pyragai su mėsos įdaru; pyragaičiai su įdaru (kepiniai); pyragaičiai su mėsa; pyragaičiai su paštetu; pyragėliai su daržovių įdaru (pavasariniai pyragėliai); pyragų tešla; plaktos grietinėlės tirštikliai; ploni makaronai (vermišeliai); pomidorų padažas; pralinė (trinti riešutai su cukrumi); prieskoniai (aštrieji); prieskoniai (kvapieji); prieskoniai (padažai); pudingai; pupiniai miltai; raugai; ryžių kepiniai; ryžių užkandžiai; rupūs kukurūziniai miltai; saldainiai (ledinukai); saldainiai su minkštu įdaru; saldieji konditerijos gaminiai; saldymedžiai (konditerija); saldus pieniškas padažas su miltais; saldžios bandelės; salierų druska; salyklas (žmonių valgiui); salykliniai sausainiai; salyklo ekstraktas (maistui); salotų uždarai; sausainiai; sausieji mišiniai (ledams); sėmenys (žmonių maistui); smulkinti miežiai; sojiniai miltai; sojos pupelių pasta (prieskoniai); sojų padažas; spagečiai; sumuštiniai; sūrainiai (sumuštiniai); suši (japoniškas valgis); šafranas (prieskonis); šaldytas jogurtas (konditeriniai ledai); šaltmėtiniai saldainiai; šerbetas (ledai); šokoladas ir šokoladiniai saldainiai; šokoladiniai putėsiai; šokolado gėrimai; šokolado gėrimai su pienu; tapijokos miltai (maistui); tešlainiai; tešlos fermentai; tirštieji uždarai su vaisiais (prieskoniai); tirštikliai (valgių virimui); tortai; tortilijos; trauktinės (ne gydomosios); vafliai; vaisiniai ledai; vaisių drebučiai (konditerija); vaisių tyrės (padažai); valgomieji ledai; valgomoji druska; valgomųjų ledų rišamosios medžiagos; valgomųjų ledų sausieji mišiniai; vanilė (aromatinė medžiaga); vanilinas (vanilės pakaitalas); vermišeliai (makaronai); vyno akmuo (kalio tartratas) (kulinarijos reikmėms); vyno akmuo (kalio tartratas) (valgio gaminimo reikmėms); žemės riešutų konditerijos gaminiai; žvaigždanyžiai.

31 grūdai ir žemės ūkio, sodo ir miško produktai, nepriskirti prie kitų klasių; gyvi gyvūnai; šviežі vaisiai ir daržovės; sėklos; gyvi augalai ir gėlės; pašarai; salyklas; aguročiai; alavijai (augalai); aliejaus išspaudos; apelsinai; apyniai; apynių spurgai; augalai; augalų sėklos; austrės (gyvos); avižos; cezalpinijos (pašarams); citrusų vaisiai; cukranendrės; cukranendrių išspaudos (neapdorotos); daigintos sėklos (botanikos

reikmėms); dėsliųjų paukščių preparatai; dilgėlės; dygliuotieji omarai (gyvi); dumbliai (maistui arba pašarui); džiovinti augalai (puošybai); džiovintos gėlės (puošybai); ėdesiai; galvijinė druska; galvijų pašarai; gėlių svogūnėliai; gyvi gyvuliai; gyvi naminiai paukščiai; gyvulių kraikas; gyvulių kramtalai; gyvulių penėjimo preparatai; grybiena (dauginimui); grūdai (javai); grūdai (sėkla); grūdų atliekos (pašarams); holoturijos (gyvos); javų apdorojimo atliekos (pašarui); kadagių uogos; Kalėdų eglutės; kambarinių gyvūnėlių ėdesys; kambarinių gyvūnų gėrimai; kambarinių gyvūnų kvapusis smėlis (kraikas); kambarinių gyvūnų pašaras; kambarinių gyvūnų smėliuotas popierius (kraikas); kiaukutiniai vėžiagyviai (gyvi); kokosų riešutai; kokosų riešutų kevalai; kolamedžių riešutai; kopra; kraikas; kraikinės durpės; krūmai; kruopos (lesalui); kukurūzai; kukurūzų išspaudos (galvijams); kviečiai; kviečių gemalai (pašarui); lazdynų riešutai; lesalas; mediena su žieve; medienos drožlės (masei gaminti); medžiai; medžių kamienai; miežiai; migdolai (vaisiai); moliūgai; naminių gyvulių penėjimo preparatai; natūrali velėna; natūralios gėlės; natūralių gėlių vainikai; neapdirbtos kamščiamedžių žievės; neapdoroti javų grūdai; neapdoroti ryžiai; neapdorotos kakavos pupelės; nepjautinė mediena; neskusta mediena; omarai (gyvi); palmės (medžiai); palmių lapai; paprastieji baltymai (proteinai) (pašarams); pašarai (gyvuliams penėti); pašarinės išspaudos; pašarinės kalkės; pašarinės mielės; pašariniai grūdai; pašariniai miltai; perekliai kiaušiniai (apvaisinti); pipirai (augalai); puskrūmiai; pušų kankorėžiai; rabarbarai; rapsų išspaudos (galvijams); riešutai; ryžių miltai (pašarui); rožių krūmai; rugiai; runkeliai; saldžiavaisių pupmedžių pupos; salyklas (gėrimams gaminti); sėlenos; sėlenų gėralas (gyvuliams); sėmenys (pašarui); sėmenų miltai (pašarui); sėmenų miltai (pašaras); sepijų kaulai (lesalui); sezamai; skysti mišiniai (penimieji ėdalai); sodinukai; spirito varyklų distiliavimo atliekos; stiprinamieji pašarai; svogūnėliai; šakniavaisiai (maistui); šiaudai (pašaras); šiaudų kraikas; šiaudų mulčias; šienas; šilkaverpiai; šilkaverpių kiaušinėliai; šunų paplotėliai; šviežia agurkai; šviežia daržo augalai; šviežia grybai; šviežia kaštainiai; šviežia lęšiukai; šviežia porai; šviežia svogūnai; šviežia špinatai; šviežia trumai (triufeliai); šviežia vaisiai; šviežia žemės riešutai; šviežia žirneliai; šviežios uogos; šviežios alyvuogės; šviežios bulvės; šviežios citrinos; šviežios daržovės; šviežios prieskoninės žolės; šviežios pupos; šviežios salotos; šviežios vynuogės; trūkažolių salotos; trūkažolių šaknys; vaisių atliekos (išspaudos); vaisių išspaudos; valgomieji moliuskai (gyvi); veisliniai gyvuliai; vėžiagyviai (gyvi); vėžiai (gyvi); vynuogienojų atramos; žalios žievės; žemės riešutų išspaudos (gyvuliams); žemės riešutų miltai (pašarui); žiedadulkės (žaliava); žlaugtai; žlaugtai (pašarams); žolės (maistui arba pašarui); žuvavimo masalai (gyvi); žuvys (gyvos); žuvų ikrai; žuvų miltai (pašarui); žvėrynų gyvūnai.

---

(111) **67809**

(151) 2013 11 27

(210) 2012 1868

(220) 2012 10 23

(181) 2022 10 23

(732) UAB „NATURAL NORTH CAVIAR“, Kranto g. 34, Grigiškės, LT-27104 Vilnius, LT

(740) Liucija Janickaitė, 29, Inpatra UAB, Šeškinės g. 59-53, LT-07162 Vilnius, LT

(540)



(531) 8.5, 25.1, 25.7, 28.5, 29.1

(591) tamsiai mėlyna, oranžinė, rausva, balta, juoda, aukso.

(561) IKRA LOSOSEVAYA

(511)

29 mėsa, žuvis, paukštiena ir žvėriena; mėsos ekstraktai; konservuoti, šaldyti, džiovinti, virti ir kepti vaisiai ir daržovės; drebučiai, uogienės, kompotai; kiaušiniai; pienas ir pieno produktai; maistiniai aliejai ir riebalai; ajvar (konservuotos paprikos); alavijai (žmonių maistui); albuminas (kulinarijos reikmėms); albumininis pienas; alginatai (kulinarijos reikmėms); alyvų aliejus (maistui); ančiuviai (žuvys); apdoroti žemės riešutai; apdoroti žuvų ikrai; apdorotos saulėgrąžų sėklos; apdorotos sėklos; austrės (negyvos); baltymingasis pienas; bekoniena; buljonai; bulvių dribsniai; bulvių sklindžiai; bulvių traškučiai; cukruoti vaisiai; daržovių putėsiai; daržovių salotos; daržovių sriubų preparatai; daržovių sriubų ruošiniai; daržovių sultys (maistui ruošti); datulės; dešros; dešros tešloje; dygliuotieji omarai (negyvi); dumblių ekstraktai (maistui); džiovinti kokosų riešutai; džiovintos daržovės; fermentuotos daržovės (kimči); gaivieji kiaušininiai kokteiliai; gyvuliniai riebalai (maistui); gyvulių kaulų smegenys (maistui); grietinėlė (pieno produktas); grietininis kremas; holoturijos (negyvos); ikrai; imbierinė uogienė; jauniklių paukštiena; jogurtas; juodųjų žirnių pasta (hummus); jūrų moliuskai (negyvi); kakavos sviestas; kefyras; kepenys; kepenų pastos; kepenų paštetas; kiauliena; kiaulienos gaminiai; kiaušinių baltymai; kiaušinių milteliai; kiaušinių tryniai; kokosų aliejus; kokosų riebalai; kokosų sviestas; konservuota mėsa; konservuota mėsa (skardinėse); konservuota žuvis; konservuota žuvis (skardinėse); konservuoti česnakai; konservuoti grybai; konservuoti lęšiukai; konservuoti svogūnai; konservuoti trumai (grybai);

konservuoti vaisiai; konservuoti vaisiai (skardinėse); konservuoti žirneliai; konservuotos alyvos; konservuotos daržovės; konservuotos daržovės (skardinėse); konservuotos pupos; konservuotos sojų pupelės (maistui); kornišonai (jauni agurkėliai); kraujinė dešra; krevetėlės (negyvos); krevetės (negyvos); kroketai; kukurūzų aliejus; kumysas; kumpiai; lašišos; laukinių paukščių bei žvėrių mėsa (laukiniena); lecitinas (kulinarijos reikmėms); lydyti kiauliniai taukai (maistui); maistiniai riebalai; maistiniai žuvų klijai; margarinas; marmeladas; mėsos drebučiai; midijos (negyvos); moliuskai (negyvi); naminiai paukščiai (mėsos produktai); neriebūs bulvių traškučiai; obuolių tyrė; omarai (negyvi); palmių aliejus (maistui); palmių riešutų aliejus (maistui); paruošti riešutai; pektinas (kulinarijos reikmėms); pieno fermentai (kulinarijos reikmėms); pieno gėrimai (pieno pagrindu); pieno išrūgos; pieno kokteiliai; pieno raugas (sūriams gaminti); pikalilis (marinatas su pjaustytomis daržovėmis ir aštriais prieskoniais); pikuliai; plakta grietinėlė; pomidorų piurė; pomidorų sultys (maistui ruošti); rapsų aliejus (maistui); rauginti kopūstai; razinos; riebalinės medžiagos (maistinių riebalų gamybai); riebūs sumuštinių mišiniai; sardinės; saulėgrąžų aliejus (maistui); sėmenų aliejus (kulinarijos reikmėms); sezamų aliejus; sezamų sviestas; silkės; skrudinti jūros augalai; smulkinti migdolai; sojos pienas (pieno pakaitalas); sojų pupelių varškė; spanguolių padažai (kompotai); spiritu konservuoti vaisiai; sraigių kiaušinėliai (maistui); sriubos; sriubų koncentratai; sriubų ruošiniai; sūdyta žuvis; sūdyti mėsos produktai; sultiniai; sultinių koncentratai; sultinių ruošiniai; sūris; sviestas; šilkaverpių lėliukės (žmonių maistui); šokoladinis sviestas; tunai; vaisiniai užkandžiai; vaisių kompotai; vaisių minkštimas; vaisių salotos; vaisių traškučiai; vaisių želė; vaisių žievelės; valgomasis aliejus; valgomieji kaulų taukai; varškė; vėžiagyviai (negyvi); vėžiai (negyvi); virtos, keptos daržovės; žarnokai; želatina; žemės riešutų sviestas; žiedadulkės (paruoštos maistui); žuvies gaminiai; žuvys (negyvos); žuvų filė; žuvų maisto produktai; žuvų miltai (žmonių maistui); žuvų putėsiai.

30 kava, arbata, kakava ir kavos pakaitalai; ryžiai; tapijoka ir sago kruopos; miltai ir grūdų produktai; duona, pyragas ir konditerijos gaminiai; ledai; cukrus, medus, sirupas; mielės, kepimo milteliai; druska; garstyčios; actas, padažai; prieskoniai; ledas; alaus actas; anyžių sėklos; arabiškos daržovių salotos su traiškytais kviečiais ir aliejumi (tabulė); arbata su ledais; arbatžolių gėrimai; aromatinės medžiagos (išskyrus eterinius aliejus); aromatiniai preparatai (maistui); aštrūs marinuotų daržovių prieskoniai (su garstyčiomis); augaliniai preparatai, naudojami kaip kavos pakaitalai; avižiniai maisto produktai; avižiniai miltai; avižų dribsniai; avižų grūstmilčiai; baltymingieji javainių batonėliai; bandelės; bičių pienelis; bičių pikis (propolis); biskvitai; blynai; blynų vyniotiniai su sūrio ar daržovių įdaru (takos); bulviniai miltai (maistui); chalva; cikorija (kavos pakaitalas); cinamonas (prieskonis); desertiniai putėsiai (konditerija); dešrų rišamosios medžiagos; dribsniai (grūdų produktai); dumbliai (prieskoniai); duonos trupiniai; džiūvėsiai; garstyčių milteliai; gėrimų aromatinės medžiagos (išskyrus eterinius aliejus); glitimas (paruoštas maistui); glitimo priedai (kulinarijos reikmėms); gliukozė (kulinarijos reikmėms); gvazdikėliai (prieskoniai); ilgosios ciberžolės (maistui); imbieras (prieskonis); imbieriniai meduoliai; javainiai (dribsniai su priedais); javiniai užkandžiai; jūros vanduo (maistui virti); kakavos gėrimai; kakavos gėrimai su pienu; kakavos produktai; Kalėdų eglučių konditeriniai papuošalai; kapariai (prieskoniai); karamelės (saldainiai); karis (indiškas prieskonis); kavos aromatinės medžiagos; kavos gėrimai; kečupas (pomidorų padažas); kepimo soda (sodos bikarbonatas kepimo reikmėms); kepiniai; kepinių aromatinės medžiagos (išskyrus eterinius aliejus); kepinių glajus (cukraus glajus); kepinių sausieji mišiniai; kepinių tešla; konditerijos gaminiai; konditerijos gaminiai su migdolais; konservuotos prieskoninės žolės (prieskoniai); košės su pienu; kramtomoji guma; krekeriai (užkandžių sausainiai); kukurūzai (malti); kukurūzai (skrudinti); kukurūzai (smulkinti); kukurūzai (spraginti); kukurūziniai miltai; kukurūzų dribsniai; kukurūzų košė; kukurūzų kruopos; kukurūzų spragėsiai; kumpio aptepai; kuskusas (manų kruopos); kvapieji pipirai; kviečių gemalai (žmonių maistui); kvietiniai miltai; lakricos lazdelės (konditerija); lakštiniai (makaronai); ledas (šaldymui); ledinukai; lukštenti miežiai; lukštentos avižos; maistinės kruopos; maistinis krakmolas; maisto konservavimo druska; maisto produktų esencijos (išskyrus eterines esencijas ir eterinius aliejus); majonezas; makaronai; makaronų tešla; maliniai; maltozė; manų kruopos; marcipanai; marinatai; melasa (maistui); melasos sirupas; mėsėčiai (koldūnai); mėsos minkštinimo medžiagos (naudojamos namų sąlygomis); mėsos padažai; mėtos (konditerijai); miežinės kruopos; miežiniai miltai; migdoliniai sausainiai (konditerijos gaminiai); migdolų tešla; miltiniai konditerijos gaminiai; miltiniai maisto produktai; miltinių maisto produktų tešlos; muskatų riešutai; natūralios saldinamosios medžiagos; natūralus ar dirbtinis ledas; nerauginta duona; neskrudinta kava; padažai (uždarai); paprikos (prieskoniai); paruošti lakštinių patiekalai; pastilės (konditerija); pestas (padažas); picos; pipirai; pyragai; pyragai su aštriu vaisių įdaru (quiches); pyragai su įdaru; pyragai su mėsos įdaru; pyragaičiai su įdaru (kepiniai); pyragaičiai su mėsa; pyragaičiai su paštetu; pyragėliai su daržovių įdaru (pavasariniai pyragėliai); pyragų tešla; plaktos grietinėlės tirštikliai; ploni makaronai (vermišeliai); pomidorų padažas; pralinė (trinti riešutai su cukrumi); prieskoniai (aštrieji); prieskoniai (kvapieji); prieskoniai (padažai); pudingai; pupiniai miltai; raugai; ryžių kepiniai; ryžių užkandžiai; rupūs kukurūziniai miltai; saldainiai (ledinukai); saldainiai su minkštu įdaru; saldieji konditerijos gaminiai; saldymedžiai (konditerija); saldus pieniškas padažas

su miltais; saldžios bandelės; salierų druska; salyklas (žmonių valgiui); salykliniai sausainiai; salyklo ekstraktas (maistui); salotų uždarai; sausainiai; sausieji mišiniai (ledams); sėmenys (žmonių maistui); smulkinti miežiai; sojiniai miltai; sojos pupelių pasta (prieskoniai); sojų padažas; spagečiai; sumuštiniai; sūrainiai (sumuštiniai); suši (japoniškas valgis); šafranas (prieskonis); šaldytas jogurtas (konditeriniai ledai); šaltmėtiniai saldainiai; šerbetas (ledai); šokoladas ir šokoladiniai saldainiai; šokoladiniai putėsiai; šokolado gėrimai; šokolado gėrimai su pienu; tapijokos miltai (maistui); tešlainiai; tešlos fermentai; tirštieji uždarai su vaisiais (prieskoniai); tirštikliai (valgių virimui); tortai; tortilijos; trauktinės (ne gydomosios); vafliai; vaisiniai ledai; vaisių drebučiai (konditerija); vaisių tyrės (padažai); valgomieji ledai; valgomoji druska; valgomųjų ledų rišamosios medžiagos; valgomųjų ledų sausieji mišiniai; vanilė (aromatinė medžiaga); vanilinas (vanilės pakaitalas); vermišeliai (makaronai); vyno akmuo (kalio tartratas) (kulinarijos reikmėms); vyno akmuo (kalio tartratas) (valgio gaminimo reikmėms); žemės riešutų konditerijos gaminiai; žvaigždanyžiai.

31 grūdai ir žemės ūkio, sodo ir miško produktai, nepriskirti prie kitų klasių; gyvi gyvūnai; švieži vaisiai ir daržovės; sėklos; gyvi augalai ir gėlės; pašarai; salyklas; aguročiai; alavijai (augalai); aliejaus išspaudos; apelsinai; apyniai; apynių spurgai; augalai; augalų sėklos; austrės (gyvos); avižos; cezalpinijos (pašarams); citrusų vaisiai; cukranendrės; cukranendrių išspaudos (neapdorotos); daigintos sėklos (botanikos reikmėms); dėsliųjų paukščių preparatai; dilgėlės; dygliuotieji omarai (gyvi); dumbliai (maistui arba pašarui); džiovinti augalai (puošybai); džiovintos gėlės (puošybai); ėdesiai; galvijinė druska; galvijų pašarai; gėlių svogūnėliai; gyvi gyvuliai; gyvi naminiai paukščiai; gyvulių kraikas; gyvulių kramtalai; gyvulių penėjimo preparatai; grybiena (dauginimui); grūdai (javai); grūdai (sėkla); grūdų atliekos (pašarams); holoturijos (gyvos); javų apdorojimo atliekos (pašarui); kadagių uogos; Kalėdų eglutės; kambarinių gyvūnėlių ėdesys; kambarinių gyvūnų gėrimai; kambarinių gyvūnų kvapusis smėlis (kraikas); kambarinių gyvūnų pašaras; kambarinių gyvūnų smėliuotas popierius (kraikas); kiaukutiniai vėžiagyviai (gyvi); kokosų riešutai; kokosų riešutų kevalai; kolamedžių riešutai; kopra; kraikas; kraikinės durpės; krūmai; kruopos (lesalui); kukurūzai; kukurūzų išspaudos (galvijams); kviečiai; kviečių gemalai (pašarui); lazdynų riešutai; lesalas; mediena su žieve; medienos drožlės (masei gaminti); medžiai; medžių kamienai; miežiai; migdolai (vaisiai); moliūgai; naminių gyvulių penėjimo preparatai; natūrali velėna; natūralios gėlės; natūralių gėlių vainikai; neapdirbtos kamščiamedžių žievės; neapdoroti javų grūdai; neapdoroti ryžiai; neapdorotos kakavos pupelės; nepjautinė mediena; neskusta mediena; omarai (gyvi); palmės (medžiai); palmių lapai; paprastieji baltymai (proteinai) (pašarams); pašarai (gyvuliams penėti); pašarinės išspaudos; pašarinės kalkės; pašarinės mielės; pašariniai grūdai; pašariniai miltai; perekliai kiaušiniai (apvaisinti); pipirai (augalai); puskrūmiai; pušų kankorėžiai; rabarbarai; rapsų išspaudos (galvijams); riešutai; ryžių miltai (pašarui); rožių krūmai; rugiai; runkeliai; saldžiavaisių pupmedžių pupos; salyklas (gėrimams gaminti); sėlenos; sėlenų gėralas (gyvuliams); sėmenys (pašarui); sėmenų miltai (pašarui); sėmenų miltai (pašaras); sepijų kaulai (lesalui); sezamai; skysti mišiniai (penimieji ėdalai); sodinukai; spirito varyklų distiliavimo atliekos; stiprinamieji pašarai; svogūnėliai; šakniavaisiai (maistui); šiaudai (pašaras); šiaudų kraikas; šiaudų mulčias; šienas; šilkaverpiai; šilkaverpių kiaušinėliai; šunų paplotėliai; šviežiagurkai; šviežiai daržo augalai; šviežigrybai; šviežikaštainiai; šviežilęšiukai; šviežiporai; šviežisvogūnai; šviežišpinatai; šviežitrumai (triufeliai); švieživaisiai; šviežižemės riešutai; šviežižirneliai; šviežios uogos; šviežios alyvuogės; šviežios bulvės; šviežios citrinos; šviežios daržovės; šviežios prieskoninės žolės; šviežios pupos; šviežios salotos; šviežios vynuogės; trūkažolių salotos; trūkažolių šaknys; vaisių atliekos (išspaudos); vaisių išspaudos; valgomieji moliuskai (gyvi); veisliniai gyvuliai; vėžiagyviai (gyvi); vėžiai (gyvi); vynuogienojų atramos; žalios žievės; žemės riešutų išspaudos (gyvuliams); žemės riešutų miltai (pašarui); žiedadulkės (žaliava); žlaugtai; žlaugtai (pašarams); žolės (maistui arba pašarui); žuvavimo masalai (gyvi); žuvys (gyvos); žuvų ikrai; žuvų miltai (pašarui); žvėrynų gyvūnai.

---

(111) **67810**

(151) 2013 11 27

(210) 2012 1874

(220) 2012 10 23

(181) 2022 10 23

(732) VAIDOTAS STACKEVIČIUS, Papilėnų g.12-19, 2000 Vilnius, LT

(740) Jelena Gerasimovič, 52, Į „Liudmila Gerasimovič, Patentinis patikėtinis“, Vingrių g. 13-42, LT-01141 Vilnius, LT

(540)



(531) 26.3, 26.4, 27.5, 27.7

(511)

41 švietimas; mokymas; pramogos; sportinė ir kultūrinė veikla; abonementinės bibliotekos; akademijos (mokymas); asmeninių trenerių paslaugos (kūno rengybos treniruotės); atrakcionų parkai; bilietų agentūrų paslaugos (pramogos); cirkai; dekoracijų nuoma; diskotekų paslaugos; diskotekų vedėjų paslaugos; egzaminavimas; elektroninė darbalaukinė leidyba; elektroninių knygų ir žurnalų tiesioginis publikavimas; elektroninių publikacijų tiesioginis pateikimas per kompiuterių tinklą (ne parsisiunčiamųjų); estrados artistų paslaugos; filmų kūrimas (išskyrus reklaminius); fizinis lavinimas; fotografavimas; fotoreportažų rengimas; gamybinė praktika (parodomoji); garso aparatūros nuoma; garso įrašų montavimas; garso įrašų nuoma; gestų kalbos vertimas; gimnastikos mokymas; gyvūnų dresavimas; golfo paslaugos; grožio konkursų rengimas; informacija apie poilsio ir pramogų renginius; instruktavimas; internatinės mokyklos; įrašų studijų paslaugos; kaligrafijos paslaugos; karaokės paslaugų parūpinimas; kasetinių vaizdo magnetofonų nuoma; kilnojamosios bibliotekos; kinematografijos reikmenų ir kino projektorių nuoma; kino filmų demonstravimas; kino filmų nuoma; kino juostų nuoma; kino studijos; klubų paslaugos (pramogos ar švietimas); knygų leidyba; kolokviumų rengimas ir vedimas; koncertų rengimas ir vedimas; konferencijų rengimas ir vedimas; kongresų rengimas ir vedimas; kultūros ar mokomųjų parodų rengimas; kūno rengybos treniruočių vedimas; lošimai; lošimo namų (kazino) paslaugos; loterijų rengimas; madų šou rengimas (pramogų reikmėms); mikrofilmavimas; miuzikholai; modelių parinkimas dailininkams; mokymas (mažos grupės ar vieno asmens); muziejų aprūpinimas eksponavimo reikmenimis; muzikos komponavimo paslaugos; muzikos kūrimas; naktiniai klubai; ne reklaminių tekstų rašymas; neakivaizdinis mokymas; orkestrų paslaugos; pasilinksminimai; pobūvių rengimas; poilsio ir pramogų vietų paslaugos; poilsio stovyklų paslaugos (pramoginių); povandeninio plaukiojimo reikmenų nuoma; praktinis mokymas (parodomasis); pramoginių ar mokomųjų konkursų rengimas; pramoginių rodinių (šou) kūrimas; pramoginių rodinių (šou) rengimas; pramogų informacija; pramogų paviljonų paslaugos; profesijos pasirinkimo konsultacijos; profesinis mokymas ir rengimas; profesinis perkvalifikavimas; radijo ir televizijos imtuvų nuoma; radijo ir televizijos programų kūrimas; radijo pramoginės laidos; religinis švietimas; reporterių paslaugos; scenaristų paslaugos; seminarų rengimas ir vedimas; simpoziumų rengimas ir vedimas; sporto aikščių nuoma; sporto įrenginių nuoma (išskyrus transporto priemones); sporto renginių rengimas; sporto stovyklų paslaugos; sporto varžybų tvarkaraščių sudarymas; sporto varžybų rengimas; stadionų įrenginių nuoma; subtitravimas; sveikatos klubų paslaugos (sveikatinimas ir kūno rengybos treniruotės); šokių vakarų rengimas; švietimo informacija; švietimo paslaugos; teatro dekoracijų nuoma; teatro spektakliai; tekstų maketavimo paslaugos (ne reklaminių tekstų); tekstų skelbimas (išskyrus reklaminius); televizijos ar teatro studijų apšvietimo priemonių nuoma; televizijos ir radijo imtuvų nuoma; televizijos ir radijo programų rengimas; televizijos pramoginės laidos; teniso kortų nuoma; tiesioginių laidų rengimas; ugdomasis vadovavimas (mokymas); vaikų darželiai; vaizdajuosčių (videokasečių) nuoma; vaizdajuosčių įrašymas; vaizdajuosčių redagavimas; vaizdo filmų demonstravimas; vertėjų žodžiu paslaugos; vertimai; videofilmų gamyba; videokamerų nuoma; vietų užsakymas spektakliams; zoologijos sodų paslaugos; žaidimų įrangos nuoma; žaidimų paslaugos, teikiamos tiesiogiai per kompiuterių tinklą; žaislų nuoma.

---

(111) **67811**

(151) 2013 11 27

(210) 2012 1893

(220) 2012 10 25

(181) 2022 10 25

(732) RATUTELA, UAB, Kęstučio g. 71, LT-44300 Kaunas, LT

(740) Tomas Jakubauskas, Advokatų kontora Eversheds Saladžius, Verslo centras VICTORIA, J. Jasinskio g. 16B, LT-01112, Vilnius, LT

(540)



(531) 2.1, 2.1, 26.1

(511)

29 mėsa, žuvis, paukštiena ir žvėriena; mėsos ekstraktai; konservuoti, šaldyti, džiovinti, virti ir kepti vaisiai ir daržovės; drebučiai, uogienės, kompotai; kiaušiniai; pienas ir pieno produktai; maistiniai aliejai

ir riebalai; ajvar (konservuotos paprikos); alavijai (žmonių maistui); albuminas (kulinarijos reikmėms); albumininis pienas; alginatai (kulinarijos reikmėms); alyvų aliejus (maistui); ančiuviai (žuvys); apdoroti žemės riešutai; apdoroti žuvų ikrai; apdorotos saulėgrąžų sėklos; apdorotos sėklos; austrės (negyvos); baltymingasis pienas; bekoniena; buljonai; bulvių dribsniai; bulvių sklindžiai; bulvių traškučiai; cukruoti vaisiai; daržovių putėsiai; daržovių salotos; daržovių sriubų preparatai; daržovių sriubų ruošiniai; daržovių sultys (maistui ruošti); datulės; dešros; dešros tešloje; dygliuotieji omarai (negyvi); dumblių ekstraktai (maistui); džiovinti kokosų riešutai; džiovintos daržovės; fermentuotos daržovės (kimči); gaivieji kiaušininiai kokteiliai; gyvuliniai riebalai (maistui); gyvulių kaulų smegenys (maistui); grietinėlė (pieno produktas); grietininis kremas; holoturijos (negyvos); ikrai; imbierinė uogienė; jauniklių paukštiena; jogurtas; juodųjų žirnių pasta (hummus); jūrų moliuskai (negyvi); kakavos sviestas; kefyras; kepenys; kepenų pastos; kepenų paštetas; kiauliena; kiaulienos gaminiai; kiaušinių baltymai; kiaušinių milteliai; kiaušinių tryniai; kokosų aliejus; kokosų riebalai; kokosų sviestas; konservuota mėsa; konservuota mėsa (skardinėse); konservuota žuvis; konservuota žuvis (skardinėse); konservuoti česnakai; konservuoti grybai; konservuoti lęšiukai; konservuoti svogūnai; konservuoti trumai (grybai); konservuoti vaisiai; konservuoti vaisiai (skardinėse); konservuoti žirneliai; konservuotos alyvos; konservuotos daržovės; konservuotos daržovės (skardinėse); konservuotos pupos; konservuotos sojų pupelės (maistui); kornišonai (jauni agurkėliai); kraujinė dešra; krevetėlės (negyvos); krevetės (negyvos); kroketai; kukurūzų aliejus; kumysas; kumpiai; lašišos; laukinių paukščių bei žvėrių mėsa (laukiniena); lecitinas (kulinarijos reikmėms); lydyti kiauliniai taukai (maistui); maistiniai riebalai; maistiniai žuvų klijai; margarinas; marmeladas; mėsos drebučiai; midijos (negyvos); moliuskai (negyvi); naminiai paukščiai (mėsos produktai); neriebūs bulvių traškučiai; obuolių tyrė; omarai (negyvi); palmių aliejus (maistui); palmių riešutų aliejus (maistui); paruošti riešutai; pektinas (kulinarijos reikmėms); pieno fermentai (kulinarijos reikmėms); pieno gėrimai (pieno pagrindu); pieno išrūgos; pieno kokteiliai; pieno raugas (sūriams gaminti); pikalilis (marinatas su pjaustytomis daržovėmis ir aštriais prieskoniais); pikuliai; plakta grietinėlė; pomidorų piurė; pomidorų sultys (maistui ruošti); rapsų aliejus (maistui); rauginti kopūstai; razinos; riebalinės medžiagos (maistinių riebalų gamybai); riebūs sumuštinių mišiniai; sardinės; saulėgrąžų aliejus (maistui); sėmenų aliejus (kulinarijos reikmėms); sezamų aliejus; sezamų sviestas; silkės; skrudinti jūros augalai; smulkinti migdolai; sojos pienas (pieno pakaitalas); sojų pupelių varškė; spanguolių padažai (kompotai); spiritu konservuoti vaisiai; sraigių kiaušinėliai (maistui); sriubos; sriubų koncentratai; sriubų ruošiniai; sūdyta žuvis; sūdyti mėsos produktai; sultiniai; sultinių koncentratai; sultinių ruošiniai; sūris; sviestas; šilkaverpių lėliukės (žmonių maistui); šokoladinis sviestas; tunai; vaisiniai užkandžiai; vaisių kompotai; vaisių minkštimas; vaisių salotos; vaisių traškučiai; vaisių želė; vaisių žievelės; valgomasis aliejus; valgomieji kaulų taukai; varškė; vėžiagyviai (negyvi); vėžiai (negyvi); virtos, keptos daržovės; žarnokai; želatina; žemės riešutų sviestas; žiedadulkės (paruoštos maistui); žuvies gaminiai; žuvys (negyvos); žuvų filė; žuvų maisto produktai; žuvų miltai (žmonių maistui); žuvų putėsiai.

30 kava, arbata, kakava ir kavos pakaitalai; ryžiai; tapijoka ir sago kruopos; miltai ir grūdų produktai; duona, pyragas ir konditerijos gaminiai; ledai; cukrus, medus, sirupas; mielės, kepimo milteliai; druska; garstyčios; actas, padažai; prieskoniai; ledas; alaus actas; anyžių sėklos; arabiškos daržovių salotos su traiškytais kviečiais ir aliejumi (tabulė); arbata su ledais; arbatžolių gėrimai; aromatinės medžiagos (išskyrus eterinius aliejus); aromatiniai preparatai (maistui); aštrūs marinuotų daržovių prieskoniai (su garstyčiomis); augaliniai preparatai, naudojami kaip kavos pakaitalai; avižiniai maisto produktai; avižiniai miltai; avižų dribsniai; avižų grūstmilčiai; baltymingieji javainių batonėliai; bandelės; bičių pienelis; bičių pikis (propolis); biskvitai; blynai; blynų vyniotiniai su sūrio ar daržovių įdaru (takos); bulviniai miltai (maistui); chalva; cikorija (kavos pakaitalas); cinamonas (prieskonis); desertiniai putėsiai (konditerija); dešrų rišamosios medžiagos; dribsniai (grūdų produktai); dumbliai (prieskoniai); duonos trupiniai; džiūvėsiai; garstyčių milteliai; gėrimų aromatinės medžiagos (išskyrus eterinius aliejus); glitimas (paruoštas maistui); glitimo priedai (kulinarijos reikmėms); gliukozė (kulinarijos reikmėms); gvazdikėliai (prieskoniai); ilgosios ciberžolės (maistui); imbieras (prieskonis); imbieriniai meduoliai; javainiai (dribsniai su priedais); javiniai užkandžiai; jūros vanduo (maistui virti); kakavos gėrimai; kakavos gėrimai su pienu; kakavos produktai; Kalėdų eglučių konditeriniai papuošalai; kapariai (prieskoniai); karamelės (saldainiai); karis (indiškas prieskonis); kavos aromatinės medžiagos; kavos gėrimai; kečupas (pomidorų padažas); kepimo soda (sodos bikarbonatas kepimo reikmėms); kepiniai; kepinių aromatinės medžiagos (išskyrus eterinius aliejus); kepinių glajus (cukraus glajus); kepinių sausieji mišiniai; kepinių tešla; konditerijos gaminiai; konditerijos gaminiai su migdolais; konservuotos prieskoninės žolės (prieskoniai); košės su pienu; kramtomoji guma; krekeriai (užkandžių sausainiai); kukurūzai (malti); kukurūzai (skrudinti); kukurūzai (smulkinti); kukurūzai (spraginti); kukurūziniai miltai; kukurūzų dribsniai; kukurūzų košė; kukurūzų kruopos; kukurūzų spragėsiai; kumpio aptepai; kuskusas (manų kruopos); kvapieji pipirai; kviečių gemalai (žmonių maistui); kvietiniai miltai; lakricos lazdelės (konditerija); lakštiniai (makaronai); ledas (šaldymui); ledinukai; lukštenti miežiai; lukštentos avižos; maistinės kruopos; maistinis krakmolas; maisto konservavimo druska; maisto produktų esencijos (išskyrus eterines esencijas ir eterinius aliejus); majonezas; makaronai; makaronų tešla;

maliniai; maltozė; manų kruopos; marcipanai; marinatai; melasa (maistui); melasos sirupas; mėsėčiai (koldūnai); mėsos minkštinimo medžiagos (naudojamos namų sąlygomis); mėsos padažai; mėtos (konditerijai); miežinės kruopos; miežiniai miltai; migdoliniai sausainiai (konditerijos gaminiai); migdolų tešla; miltiniai konditerijos gaminiai; miltiniai maisto produktai; miltinių maisto produktų tešlos; muskatų riešutai; natūralios saldinamosios medžiagos; natūralus ar dirbtinis ledas; nerauginta duona; neskrudinta kava; padažai (uždarai); paprikos (prieskoniai); paruošti lakštinių patiekalai; pastilės (konditerija); pestas (padažas); picos; pipirai; pyragai; pyragai su aštriu vaisių įdaru (quiches); pyragai su įdaru; pyragai su mėsos įdaru; pyragaičiai su įdaru (kepiniai); pyragaičiai su mėsa; pyragaičiai su paštetu; pyragėliai su daržovių įdaru (pavasariniai pyragėliai); pyragų tešla; plaktos grietinėlės tirštikliai; ploni makaronai (vermišeliai); pomidorų padažas; pralinė (trinti riešutai su cukrumi); prieskoniai (aštrieji); prieskoniai (kvapieji); prieskoniai (padažai); pudingai; pupiniai miltai; raugai; ryžių kepiniai; ryžių užkandžiai; rupūs kukurūziniai miltai; saldainiai (ledinukai); saldainiai su minkštu įdaru; saldieji konditerijos gaminiai; saldymedžiai (konditerija); saldus pieniškas padažas su miltais; saldžios bandelės; salierų druska; salyklas (žmonių valgiui); salykliniai sausainiai; salyklo ekstraktas (maistui); salotų uždarai; sausainiai; sausieji mišiniai (ledams); sėmenys (žmonių maistui); smulkinti miežiai; sojiniai miltai; sojos pupelių pasta (prieskoniai); sojų padažas; spagečiai; sumuštiniai; sūrainiai (sumuštiniai); suši (japoniškas valgis); šafranas (prieskonis); šaldytas jogurtas (konditeriniai ledai); šaltmėtiniai saldainiai; šerbetas (ledai); šokoladas ir šokoladiniai saldainiai; šokoladiniai putėsiai; šokolado gėrimai; šokolado gėrimai su pienu; tapijokos miltai (maistui); tešlainiai; tešlos fermentai; tirštieji uždarai su vaisiais (prieskoniai); tirštikliai (valgių virimui); tortai; tortilijos; trauktinės (ne gydomosios); vafliai; vaisiniai ledai; vaisių drebučiai (konditerija); vaisių tyrės (padažai); valgomieji ledai; valgomoji druska; valgomųjų ledų rišamosios medžiagos; valgomųjų ledų sausieji mišiniai; vanilė (aromatinė medžiaga); vanilinas (vanilės pakaitalas); vermišeliai (makaronai); vyno akmuo (kalio tartratas) (kulinarijos reikmėms); vyno akmuo (kalio tartratas) (valgio gaminimo reikmėms); žemės riešutų konditerijos gaminiai; žvaigždanyžiai.

---

(111) **67812**
(151) 2013 11 27
(210) 2012 2160
(220) 2012 12 04
(181) 2022 12 04
(732) UAB „WALLYS“, Ribos g. 12, Lentvaris, LT-25114 Trakų r., LT
(740) Liucija Janickaitė, 29, Inpatra UAB, Šeškinės g. 59-53, LT-07162 Vilnius, LT
(540)



(531) 26.4, 29.1
(591) geltona, ruda.
(511)
35 reklama; verslo vadyba; verslo tvarkyba; įstaigų veikla; algalapių parengimas; artistų verslo vadyba; biuro mašinų ir įrengimų nuoma; buhalterinė apskaita; dokumentų dauginimas; duomenų paieška kompiuterių rinkmenose (kitiems); efektyvumo (veiksmingumo) specialistų paslaugos; ekonominis prognozavimas; fotokopijavimas; fotokopijavimo mašinų nuoma; importo ir eksporto agentūros; informacijos rinkimas kompiuterinėse duomenų bazėse; informacijos sisteminimas kompiuterinėse duomenų bazėse; kainų palyginimo paslaugos; komercijos ar pramonės vadybos pagalba; komercinė informacija ir patarimai vartotojams (konsultacijų teikimas); komercinės informacijos agentūros; kompiuterizuotas rinkmenų (bylų) tvarkymas; laikraščių užsakymas (kitiems); madų šou rengimas pardavimo skatinimo reikmėms; maketavimo paslaugos reklamos tikslams; modelių paslaugos (reklamos reikmėms ar pardavimui skatinti); mokesčių apskaičiavimas; mugių rengimas (komercijos ar reklamos reikmėms); naujienų apžvalgų paslaugos; nuomonių tyrimas; pardavimas aukcione; parduotuvių vitrinų puošimas (tvarkymas); parodų rengimas komercijos ar reklamos reikmėms; paslaugų nuoma (verslo pagalba); pavyzdžių platinimas; perrašinėjimas; personalo komplektavimas; personalo vadybos konsultacijos; prekių pardavimo skatinimas (kitiems); prekių pateikimas žiniasklaidoje pardavimo reikmėms; prekių rodymas; prekių užsakymų administracinis tvarkymas; psichologinis testavimas personalo parinkimo reikmėms; radijo reklama; reklama paštu; reklaminės medžiagos nuoma; reklaminės medžiagos tobulinimas; reklaminių filmų gamyba; reklaminių skelbimų platinimas; reklaminių skilčių rengimas; reklaminių tekstų rašymas; reklaminių tekstų skelbimas; reklamos agentūros; reklamos laiko nuoma žiniasklaidoje; reklamos pristatymas paštu; reklamos vietų nuoma; rėmėjų paieška; rinkodara; rinkos nagrinėjimas; rinkotyra; samdos agentūros; sąskaitų būklės apyskaitų sudarymas; sąskaitų tikrinimas (revizija); sąskaitų-faktūrų išrašymas; savikainos analizė; sekretoriavimas; skelbimų klijavimas; smulkių prekių pardavimo automatų nuoma; spausdinimas (mašinėle); statistinių duomenų rinkimas; stenografavimas; trečiųjų asmenų prekių ir paslaugų licencijavimo komercinis administravimas; tekstų dorojimas; telefoniniai atsakymai (kai abonentas nepasiekiamas); telekomunikacinių paslaugų užsakymas (kitiems); telerinkodaros paslaugos; televizijos reklama; tiekimo paslaugos kitiems

(prekių ir paslaugų pirkimas kitiems verslams); verslo informacija; verslo nagrinėjimas; verslo operacijų įvertinimas; verslo organizavimo konsultacijos; verslo patikrinimai; verslo perkėlimo paslaugos; verslo specialistų konsultacijos; verslo tyrimai; verslo vadyba (sportininkams); verslo vadybos ir organizavimo konsultacijos; verslo vadybos konsultacijos; verslo vadybos pagalba; verslo vadybos patarėjų paslaugos; viešas reklamavimas; viešasis elektroninis reklamavimas kompiuterių tinkle; viešbučių verslo vadyba; visuomenės informavimas.

---

(111) **67813**
(151) 2013 11 27
(210) 2012 2167
(220) 2012 12 04
(181) 2022 12 04
(732) SOCIEDAD ANONIMA VINA SANTA RITA, Av.Apoquindo 3669, Piso 6o, Las Condes, CL
(740) Reda Žabolienė, 7, Advokatės Redos Žabolienės kontora METIDA, Verslo centras VERTAS, Gynėjų g. 16, LT-01109 Vilnius, LT
(540)

SANTA RITA SR

(511)
33 vynas, putojantis vynas.

---

(111) **67814**
(151) 2013 11 27
(210) 2012 2169
(220) 2012 12 04
(181) 2022 12 04
(732) UAB „LUKŠIŲ PIENINĖ“, A. Tatarės g. 54, Lukšių mstl., LT-71180 Šakių r. sav., LT
(740) Lina Meškauskienė, 60, Advokatės Meškauskienės kontora, Vytauto g. 12, LT-08118 Vilnius, LT
(540)



(531) 4.5, 29.1
(591) mėlyna, melsva, ruda, balta, juoda, rusva.
(511)
29 pienas, pieno produktai, pieno gėrimai (pieno pagrindu), sūreliai, grietinė, sviestas, kefyras, jogurtas, varškė, grietinėlė, sūris.

---

(111) **67815**
(151) 2013 11 27
(210) 2012 2170
(220) 2012 12 04
(181) 2022 12 04
(732) UAB „LUKŠIŲ PIENINĖ“, A. Tatarės g. 54, Lukšių mstl., LT-71180 Šakių r. sav., LT
(740) Lina Meškauskienė, 60, Advokatės Meškauskienės kontora, Vytauto g. 12, LT-08118 Vilnius, LT
(540)



(531) 8.3, 24.1, 24.5, 25.3, 29.1
(591) geltona, raudona, aukso, balta, juoda.
(511)
29 sūris.

---

(111) **67816**
(151) 2013 11 27
(210) 2012 2171
(220) 2012 12 04
(181) 2022 12 04
(732) UAB „LUKŠIŲ PIENINĖ“, A. Tatarės g. 54, Lukšių mstl., LT-71180 Šakių r. sav., LT
(740) Lina Meškauskienė, 60, Advokatės Meškauskienės kontora, Vytauto g. 12, LT-08118 Vilnius, LT

(540)



(531) 7.1, 15.7, 25.7, 26.11, 29.1
(591) mėlyna, pilka, balta.
(511)
29 pienas, pieno produktai, pieno gėrimai (pieno pagrindu), sūreliai, grietinė, sviestas, kefyras, jogurtas, varškė, grietinėlė, sūris.

---

(111) **67817**
(151) 2013 11 27
(210) 2012 2172
(220) 2012 12 04
(181) 2022 12 04
(732) UAB „LUKŠIŲ PIENINĖ“, A. Tatarės g. 54, Lukšių mstl., LT-71180 Šakių r. sav., LT
(740) Lina Meškauskienė, 60, Advokatės Meškauskienės kontora, Vytauto g. 12, LT-08118 Vilnius, LT
(540)



(531) 7.1, 15.7, 25.7, 26.11, 29.1
(591) tamsiai raudona, pilka, balta.
(511)
29 pienas, pieno produktai, pieno gėrimai (pieno pagrindu), sūreliai, grietinė, sviestas, kefyras, jogurtas, varškė, grietinėlė, sūris.

---

(111) **67818**
(151) 2013 11 27
(210) 2012 2184
(220) 2012 12 06
(181) 2022 12 06
(732) RATUTELA, UAB, Kęstučio g. 71, LT-44300 Kaunas, LT
(740) Tomas Jakubauskas, Advokatų kontora Eversheds Saladžius, Verslo centras VICTORIA, J. Jasinskio g. 16B, LT-01112, Vilnius, LT
(540)



(531) 2.1, 8.7, 19.3, 26.1, 29.1
(591) juoda, ruda, oranžinė, geltona, balta, žalia, pilka, aukso, sidabro.
(511)
29 mėsa, žuvis, paukštiena ir žvėriena; mėsos ekstraktai; konservuoti, šaldyti, džiovinti, virti ir kepti vaisiai ir daržovės; drebučiai, uogienės, kompotai; kiaušiniai; pienas ir pieno produktai; maistiniai aliejai ir riebalai; ajvar (konservuotos paprikos); alavijai (žmonių maistui); albuminas (kulinarijos reikmėms); albumininis pienas; alginatai (kulinarijos reikmėms); alyvų aliejus (maistui); ančiuviai (žuvys); apdoroti žemės riešutai; apdoroti žuvų ikrai; apdorotos saulėgrąžų sėklos; apdorotos sėklos; austrės (negyvos); baltymingasis pienas; bekoniena; buljonai; bulvių dribsniai; bulvių sklindžiai; bulvių traškučiai; cukruoti vaisiai; daržovių putėsiai; daržovių salotos; daržovių sriubų preparatai; daržovių sriubų ruošiniai; daržovių sultys (maistui ruošti); datulės; dešros; dešros tešloje; dygliuotieji omarai (negyvi); dumblių ekstraktai (maistui); džiovinti kokosų riešutai; džiovintos daržovės; fermentuotos daržovės (kimči); gaivieji kiaušininiai

kokteiliai; gyvuliniai riebalai (maistui); gyvulių kaulų smegenys (maistui); grietinėlė (pieno produktas); grietininis kremas; holoturijos (negyvos); ikrai; imbierinė uogienė; jauniklių paukštiena; jogurtas; juodųjų žirnių pasta (hummus); jūrų moliuskai (negyvi); kakavos sviestas; kefyras; kepenys; kepenų pastos; kepenų paštetas; kiauliena; kiaulienos gaminiai; kiaušinių baltymai; kiaušinių milteliai; kiaušinių tryniai; kokosų aliejus; kokosų riebalai; kokosų sviestas; konservuota mėsa; konservuota mėsa (skardinėse); konservuota žuvis; konservuota žuvis (skardinėse); konservuoti česnakai; konservuoti grybai; konservuoti lęšiukai; konservuoti svogūnai; konservuoti trumai (grybai); konservuoti vaisiai; konservuoti vaisiai (skardinėse); konservuoti žirneliai; konservuotos alyvos; konservuotos daržovės; konservuotos daržovės (skardinėse); konservuotos pupos; konservuotos sojų pupelės (maistui); kornišonai (jauni agurkėliai); kraujinė dešra; krevetėlės (negyvos); krevetės (negyvos); kroketai; kukurūzų aliejus; kumysas; kumpiai; lašišos; laukinių paukščių bei žvėrių mėsa (laukiniena); lecitinas (kulinarijos reikmėms); lydyti kiauliniai taukai (maistui); maistiniai riebalai; maistiniai žuvų klijai; margarinas; marmeladas; mėsos drebučiai; midijos (negyvos); moliuskai (negyvi); naminiai paukščiai (mėsos produktai); neriebūs bulvių traškučiai; obuolių tyrė; omarai (negyvi); palmių aliejus (maistui); palmių riešutų aliejus (maistui); paruošti riešutai; pektinas (kulinarijos reikmėms); pieno fermentai (kulinarijos reikmėms); pieno gėrimai (pieno pagrindu); pieno išrūgos; pieno kokteiliai; pieno raugas (sūriams gaminti); pikalilis (marinatas su pjaustytomis daržovėmis ir aštriais prieskoniais); pikuliai; plakta grietinėlė; pomidorų piurė; pomidorų sultys (maistui ruošti); rapsų aliejus (maistui); rauginti kopūstai; razinos; riebalinės medžiagos (maistinių riebalų gamybai); riebūs sumuštinių mišiniai; sardinės; saulėgrąžų aliejus (maistui); sėmenų aliejus (kulinarijos reikmėms); sezamų aliejus; sezamų sviestas; silkės; skrudinti jūros augalai; smulkinti migdolai; sojos pienas (pieno pakaitalas); sojų pupelių varškė; spanguolių padažai (kompotai); spiritu konservuoti vaisiai; sraigių kiaušinėliai (maistui); sriubos; sriubų koncentratai; sriubų ruošiniai; sūdyta žuvis; sūdyti mėsos produktai; sultiniai; sultinių koncentratai; sultinių ruošiniai; sūris; sviestas; šilkaverpių lėliukės (žmonių maistui); šokoladinis sviestas; tunai; vaisiniai užkandžiai; vaisių kompotai; vaisių minkštimas; vaisių salotos; vaisių traškučiai; vaisių želė; vaisių žievelės; valgomasis aliejus; valgomieji kaulų taukai; varškė; vėžiagyviai (negyvi); vėžiai (negyvi); virtos, keptos daržovės; žarnokai; želatina; žemės riešutų sviestas; žiedadulkės (paruoštos maistui); žuvies gaminiai; žuvys (negyvos); žuvų filė; žuvų maisto produktai; žuvų miltai (žmonių maistui); žuvų putėsiai.

30 kava, arbata, kakava ir kavos pakaitalai; ryžiai; tapijoka ir sago kruopos; miltai ir grūdų produktai; duona, pyragas ir konditerijos gaminiai; ledai; cukrus, medus, sirupas; mielės, kepimo milteliai; druska; garstyčios; actas, padažai; prieskoniai; ledas; alaus actas; anyžių sėklos; arabiškos daržovių salotos su traiškytais kviečiais ir aliejumi (tabulė); arbata su ledais; arbatžolių gėrimai; aromatinės medžiagos (išskyrus eterinius aliejus); aromatiniai preparatai (maistui); aštrūs marinuotų daržovių prieskoniai (su garstyčiomis); augaliniai preparatai, naudojami kaip kavos pakaitalai; avižiniai maisto produktai; avižiniai miltai; avižų dribsniai; avižų grūstmilčiai; baltymingieji javainių batonėliai; bandelės; bičių pienelis; bičių pikis (propolis); biskvitai; blynai; blynų vyniotiniai su sūrio ar daržovių įdaru (takos); bulviniai miltai (maistui); chalva; cikorija (kavos pakaitalas); cinamonas (prieskonis); desertiniai putėsiai (konditerija); dešrų rišamosios medžiagos; dribsniai (grūdų produktai); dumbliai (prieskoniai); duonos trupiniai; džiūvėsiai; garstyčių milteliai; gėrimų aromatinės medžiagos (išskyrus eterinius aliejus); glitimas (paruoštas maistui); glitimo priedai (kulinarijos reikmėms); gliukozė (kulinarijos reikmėms); gvazdikėliai (prieskoniai); ilgosios ciberžolės (maistui); imbieras (prieskonis); imbieriniai meduoliai; javainiai (dribsniai su priedais); javiniai užkandžiai; jūros vanduo (maistui virti); kakavos gėrimai; kakavos gėrimai su pienu; kakavos produktai; Kalėdų eglučių konditeriniai papuošalai; kapariai (prieskoniai); karamelės (saldainiai); karis (indiškas prieskonis); kavos aromatinės medžiagos; kavos gėrimai; kečupas (pomidorų padažas); kepimo soda (sodos bikarbonatas kepimo reikmėms); kepiniai; kepinių aromatinės medžiagos (išskyrus eterinius aliejus); kepinių glajus (cukraus glajus); kepinių sausieji mišiniai; kepinių tešla; konditerijos gaminiai; konditerijos gaminiai su migdolais; konservuotos prieskoninės žolės (prieskoniai); košės su pienu; kramtomoji guma; krekeriai (užkandžių sausainiai); kukurūzai (malti); kukurūzai (skrudinti); kukurūzai (smulkinti); kukurūzai (spraginti); kukurūziniai miltai; kukurūzų dribsniai; kukurūzų košė; kukurūzų kruopos; kukurūzų spragėsiai; kumpio aptepai; kuskusas (manų kruopos); kvapieji pipirai; kviečių gemalai (žmonių maistui); kvietiniai miltai; lakricos lazdelės (konditerija); lakštiniai (makaronai); ledas (šaldymui); ledinukai; lukštenti miežiai; lukštentos avižos; maistinės kruopos; maistinis krakmolas; maisto konservavimo druska; maisto produktų esencijos (išskyrus eterines esencijas ir eterinius aliejus); majonezas; makaronai; makaronų tešla; maliniai; maltozė; manų kruopos; marcipanai; marinatai; melasa (maistui); melasos sirupas; mėsėčiai (koldūnai); mėsos minkštinimo medžiagos (naudojamos namų sąlygomis); mėsos padažai; mėtos (konditerijai); miežinės kruopos; miežiniai miltai; migdoliniai sausainiai (konditerijos gaminiai); migdolų tešla; miltiniai konditerijos gaminiai; miltiniai maisto produktai; miltinių maisto produktų tešlos; muskatų riešutai; natūralios saldinamosios medžiagos; natūralus ar dirbtinis ledas; nerauginta duona; neskrudinta kava; padažai (uždarai); paprikos (prieskoniai); paruošti lakštinių patiekalai; pastilės (konditerija); pestas (padažas); picos; pipirai; pyragai; pyragai su aštriu vaisių įdaru (quiches); pyragai su įdaru; pyragai su mėsos įdaru; pyragaičiai su įdaru (kepiniai); pyragaičiai

su mėsa; pyragaičiai su paštetu; pyragėliai su daržovių įdaru (pavasariniai pyragėliai); pyragų tešla; plaktos grietinėlės tirštikliai; ploni makaronai (vermišeliai); pomidorų padažas; pralinė (trinti riešutai su cukrumi); prieskoniai (aštrieji); prieskoniai (kvapieji); prieskoniai (padažai); pudingai; pupiniai miltai; raugai; ryžių kepiniai; ryžių užkandžiai; rupūs kukurūziniai miltai; saldainiai (ledinukai); saldainiai su minkštu įdaru; saldieji konditerijos gaminiai; saldymedžiai (konditerija); saldus pieniškas padažas su miltais; saldžios bandelės; salierų druska; salyklas (žmonių valgiui); salykliniai sausainiai; salyklo ekstraktas (maistui); salotų uždarai; sausainiai; sausieji mišiniai (ledams); sėmenys (žmonių maistui); smulkinti miežiai; sojiniai miltai; sojos pupelių pasta (prieskoniai); sojų padažas; spagečiai; sumuštiniai; sūrainiai (sumuštiniai); suši (japoniškas valgis); šafranas (prieskonis); šaldytas jogurtas (konditeriniai ledai); šaltmėtiniai saldainiai; šerbetas (ledai); šokoladas ir šokoladiniai saldainiai; šokoladiniai putėsiai; šokolado gėrimai; šokolado gėrimai su pienu; tapijokos miltai (maistui); tešlainiai; tešlos fermentai; tirštieji uždarai su vaisiais (prieskoniai); tirštikliai (valgių virimui); tortai; tortilijos; trauktinės (ne gydomosios); vafliai; vaisiniai ledai; vaisių drebučiai (konditerija); vaisių tyrės (padažai); valgomieji ledai; valgomoji druska; valgomųjų ledų rišamosios medžiagos; valgomųjų ledų sausieji mišiniai; vanilė (aromatinė medžiaga); vanilinas (vanilės pakaitalas); vermišeliai (makaronai); vyno akmuo (kalio tartratas) (kulinarijos reikmėms); vyno akmuo (kalio tartratas) (valgio gaminimo reikmėms); žemės riešutų konditerijos gaminiai; žvaigždanyžiai.

---

(111) **67819**

(151) 2013 11 27

(210) 2012 2185

(220) 2012 12 06

(181) 2022 12 06

(732) RATUTELA, UAB, Kęstučio g. 71, LT-44300 Kaunas, LT

(740) Tomas Jakubauskas, Advokatų kontora Eversheds Saladžius, Verslo centras VICTORIA, J. Jasinskio g. 16B, LT-01112, Vilnius, LT

(540)



(531) 2.1, 8.1, 19.3, 26.1, 29.1

(591) juoda, ruda, oranžinė, geltona, balta, žalia, pilka, aukso, sidabro.

(511)

29 mėsa, žuvis, paukštiena ir žvėriena; mėsos ekstraktai; konservuoti, šaldyti, džiovinti, virti ir kepti vaisiai ir daržovės; drebučiai, uogienės, kompotai; kiaušiniai; pienas ir pieno produktai; maistiniai aliejai ir riebalai; ajvar (konservuotos paprikos); alavijai (žmonių maistui); albuminas (kulinarijos reikmėms); albumininis pienas; alginatai (kulinarijos reikmėms); alyvų aliejus (maistui); ančiuviai (žuvys); apdoroti žemės riešutai; apdoroti žuvų ikrai; apdorotos saulėgrąžų sėklos; apdorotos sėklos; austrės (negyvos); baltymingasis pienas; bekoniena; buljonai; bulvių dribsniai; bulvių sklindžiai; bulvių traškučiai; cukruoti vaisiai; daržovių putėsiai; daržovių salotos; daržovių sriubų preparatai; daržovių sriubų ruošiniai; daržovių sultys (maistui ruošti); datulės; dešros; dešros tešloje; dygliuotieji omarai (negyvi); dumblių ekstraktai (maistui); džiovinti kokosų riešutai; džiovintos daržovės; fermentuotos daržovės (kimči); gaivieji kiaušininiai kokteiliai; gyvuliniai riebalai (maistui); gyvulių kaulų smegenys (maistui); grietinėlė (pieno produktas); grietininis kremas; holoturijos (negyvos); ikrai; imbierinė uogienė; jauniklių paukštiena; jogurtas; juodųjų žirnių pasta (hummus); jūrų moliuskai (negyvi); kakavos sviestas; kefyras; kepenys; kepenų pastos; kepenų paštetas; kiauliena; kiaulienos gaminiai; kiaušinių baltymai; kiaušinių milteliai; kiaušinių tryniai; kokosų aliejus; kokosų riebalai; kokosų sviestas; konservuota mėsa; konservuota mėsa (skardinėse); konservuota žuvis; konservuota žuvis (skardinėse); konservuoti česnakai; konservuoti grybai; konservuoti lęšiukai; konservuoti svogūnai; konservuoti trumai (grybai); konservuoti vaisiai; konservuoti vaisiai (skardinėse); konservuoti žirneliai; konservuotos alyvos; konservuotos daržovės; konservuotos daržovės (skardinėse); konservuotos pupos; konservuotos sojų pupelės (maistui); kornišonai (jauni agurkėliai); kraujinė dešra; krevetėlės (negyvos); krevetės (negyvos); kroketai; kukurūzų aliejus; kumysas; kumpiai; lašišos; laukinių paukščių bei žvėrių mėsa (laukiniena); lecitinas (kulinarijos reikmėms); lydyti kiauliniai taukai (maistui); maistiniai riebalai; maistiniai žuvų klijai; margarinas; marmeladas; mėsos drebučiai; midijos (negyvos); moliuskai (negyvi); naminiai paukščiai (mėsos produktai); neriebūs bulvių traškučiai; obuolių tyrė; omarai (negyvi); palmių aliejus (maistui); palmių riešutų aliejus (maistui); paruošti riešutai; pektinas (kulinarijos reikmėms); pieno fermentai (kulinarijos reikmėms); pieno gėrimai (pieno pagrindu); pieno išrūgos; pieno kokteiliai; pieno raugas (sūriams gaminti); pikalilis (marinatas su pjaustytomis daržovėmis ir aštriais prieskoniais); pikuliai; plakta grietinėlė; pomidorų piurė; pomidorų sultys (maistui ruošti); rapsų aliejus (maistui); rauginti kopūstai; razinos; riebalinės medžiagos (maistinių riebalų gamybai); riebūs sumuštinių mišiniai; sardinės;

saulėgrąžų aliejus (maistui); sėmenų aliejus (kulinarijos reikmėms); sezamų aliejus; sezamų sviestas; silkės; skrudinti jūros augalai; smulkinti migdolai; sojos pienas (pieno pakaitalas); sojų pupelių varškė; spanguolių padažai (kompotai); spiritu konservuoti vaisiai; sraigių kiaušinėliai (maistui); sriubos; sriubų koncentratai; sriubų ruošiniai; sūdyta žuvis; sūdyti mėsos produktai; sultiniai; sultinių koncentratai; sultinių ruošiniai; sūris; sviestas; šilkaverpių lėliukės (žmonių maistui); šokoladinis sviestas; tunai; vaisiniai užkandžiai; vaisių kompotai; vaisių minkštimas; vaisių salotos; vaisių traškučiai; vaisių želė; vaisių žievelės; valgomasis aliejus; valgomieji kaulų taukai; varškė; vėžiagyviai (negyvi); vėžiai (negyvi); virtos, keptos daržovės; žarnokai; želatina; žemės riešutų sviestas; žiedadulkės (paruoštos maistui); žuvies gaminiai; žuvys (negyvos); žuvų filė; žuvų maisto produktai; žuvų miltai (žmonių maistui); žuvų putėsiai.

30 kava, arbata, kakava ir kavos pakaitalai; ryžiai; tapijoka ir sago kruopos; miltai ir grūdų produktai; duona, pyragas ir konditerijos gaminiai; ledai; cukrus, medus, sirupas; mielės, kepimo milteliai; druska; garstyčios; actas, padažai; prieskoniai; ledas; alaus actas; anyžių sėklos; arabiškos daržovių salotos su traiškytais kviečiais ir aliejumi (tabulė); arbata su ledais; arbatžolių gėrimai; aromatinės medžiagos (išskyrus eterinius aliejus); aromatiniai preparatai (maistui); aštrūs marinuotų daržovių prieskoniai (su garstyčiomis); augaliniai preparatai, naudojami kaip kavos pakaitalai; avižiniai maisto produktai; avižiniai miltai; avižų dribsniai; avižų grūstmilčiai; baltymingieji javainių batonėliai; bandelės; bičių pienelis; bičių pikis (propolis); biskvitai; blynai; blynų vyniotiniai su sūrio ar daržovių įdaru (takos); bulviniai miltai (maistui); chalva; cikorija (kavos pakaitalas); cinamonas (prieskonis); desertiniai putėsiai (konditerija); dešrų rišamosios medžiagos; dribsniai (grūdų produktai); dumbliai (prieskoniai); duonos trupiniai; džiūvėsiai; garstyčių milteliai; gėrimų aromatinės medžiagos (išskyrus eterinius aliejus); glitimas (paruoštas maistui); glitimo priedai (kulinarijos reikmėms); gliukozė (kulinarijos reikmėms); gvazdikėliai (prieskoniai); ilgosios ciberžolės (maistui); imbieras (prieskonis); imbieriniai meduoliai; javainiai (dribsniai su priedais); javiniai užkandžiai; jūros vanduo (maistui virti); kakavos gėrimai; kakavos gėrimai su pienu; kakavos produktai; Kalėdų eglučių konditeriniai papuošalai; kapariai (prieskoniai); karamelės (saldainiai); karis (indiškas prieskonis); kavos aromatinės medžiagos; kavos gėrimai; kečupas (pomidorų padažas); kepimo soda (sodos bikarbonatas kepimo reikmėms); kepiniai; kepinių aromatinės medžiagos (išskyrus eterinius aliejus); kepinių glajus (cukraus glajus); kepinių sausieji mišiniai; kepinių tešla; konditerijos gaminiai; konditerijos gaminiai su migdolais; konservuotos prieskoninės žolės (prieskoniai); košės su pienu; kramtomoji guma; krekeriai (užkandžių sausainiai); kukurūzai (malti); kukurūzai (skrudinti); kukurūzai (smulkinti); kukurūzai (spraginti); kukurūziniai miltai; kukurūzų dribsniai; kukurūzų košė; kukurūzų kruopos; kukurūzų spragėsiai; kumpio aptepai; kuskusas (manų kruopos); kvapieji pipirai; kviečių gemalai (žmonių maistui); kvietiniai miltai; lakricos lazdelės (konditerija); lakštiniai (makaronai); ledas (šaldymui); ledinukai; lukštenti miežiai; lukštentos avižos; maistinės kruopos; maistinis krakmolas; maisto konservavimo druska; maisto produktų esencijos (išskyrus eterines esencijas ir eterinius aliejus); majonezas; makaronai; makaronų tešla; maliniai; maltozė; manų kruopos; marcipanai; marinatai; melasa (maistui); melasos sirupas; mėsėčiai (koldūnai); mėsos minkštinimo medžiagos (naudojamos namų sąlygomis); mėsos padažai; mėtos (konditerijai); miežinės kruopos; miežiniai miltai; migdoliniai sausainiai (konditerijos gaminiai); migdolų tešla; miltiniai konditerijos gaminiai; miltiniai maisto produktai; miltinių maisto produktų tešlos; muskatų riešutai; natūralios saldinamosios medžiagos; natūralus ar dirbtinis ledas; nerauginta duona; neskrudinta kava; padažai (uždarai); paprikos (prieskoniai); paruošti lakštinių patiekalai; pastilės (konditerija); pestas (padažas); picos; pipirai; pyragai; pyragai su aštriu vaisių įdaru (quiches); pyragai su įdaru; pyragai su mėsos įdaru; pyragaičiai su įdaru (kepiniai); pyragaičiai su mėsa; pyragaičiai su paštetu; pyragėliai su daržovių įdaru (pavasariniai pyragėliai); pyragų tešla; plaktos grietinėlės tirštikliai; ploni makaronai (vermišeliai); pomidorų padažas; pralinė (trinti riešutai su cukrumi); prieskoniai (aštrieji); prieskoniai (kvapieji); prieskoniai (padažai); pudingai; pupiniai miltai; raugai; ryžių kepiniai; ryžių užkandžiai; rupūs kukurūziniai miltai; saldainiai (ledinukai); saldainiai su minkštu įdaru; saldieji konditerijos gaminiai; saldymedžiai (konditerija); saldus pieniškas padažas su miltais; saldžios bandelės; salierų druska; salyklas (žmonių valgiui); salykliniai sausainiai; salyklo ekstraktas (maistui); salotų uždarai; sausainiai; sausieji mišiniai (ledams); sėmenys (žmonių maistui); smulkinti miežiai; sojiniai miltai; sojos pupelių pasta (prieskoniai); sojų padažas; spagečiai; sumuštiniai; sūrainiai (sumuštiniai); suši (japoniškas valgis); šafranas (prieskonis); šaldytas jogurtas (konditeriniai ledai); šaltmėtiniai saldainiai; šerbetas (ledai); šokoladas ir šokoladiniai saldainiai; šokoladiniai putėsiai; šokolado gėrimai; šokolado gėrimai su pienu; tapijokos miltai (maistui); tešlainiai; tešlos fermentai; tirštieji uždarai su vaisiais (prieskoniai); tirštikliai (valgių virimui); tortai; tortilijos; trauktinės (ne gydomosios); vafliai; vaisiniai ledai; vaisių drebučiai (konditerija); vaisių tyrės (padažai); valgomieji ledai; valgomoji druska; valgomųjų ledų rišamosios medžiagos; valgomųjų ledų sausieji mišiniai; vanilė (aromatinė medžiaga); vanilinas (vanilės pakaitalas); vermišeliai (makaronai); vyno akmuo (kalio tartratas) (kulinarijos reikmėms); vyno akmuo (kalio tartratas) (valgio gaminimo reikmėms); žemės riešutų konditerijos gaminiai; žvaigždanyžiai.

(111) **67820**

(151) 2013 11 27

(210) 2012 2186

(220) 2012 12 06

(181) 2022 12 06

(732) RATUTELA, UAB, Kęstučio g. 71, LT-44300 Kaunas, LT

(740) Tomas Jakubauskas, Advokatų kontora Eversheds Saladžius, Verslo centras VICTORIA, J. Jasinskio g. 16B, LT-01112, Vilnius, LT

(540)



(531) 2.1, 8.1, 19.3, 26.1, 29.1

(591) juoda, ruda, oranžinė, geltona, balta, žalia, pilka, aukso, sidabro.

(511)

29 mėsa, žuvis, paukštiena ir žvėriena; mėsos ekstraktai; konservuoti, šaldyti, džiovinti, virti ir kepti vaisiai ir daržovės; drebučiai, uogienės, kompotai; kiaušiniai; pienas ir pieno produktai; maistiniai aliejai ir riebalai; ajvar (konservuotos paprikos); alavijai (žmonių maistui); albuminas (kulinarijos reikmėms); albumininis pienas; alginatai (kulinarijos reikmėms); alyvų aliejus (maistui); ančiuviai (žuvys); apdoroti žemės riešutai; apdoroti žuvų ikrai; apdorotos saulėgrąžų sėklos; apdorotos sėklos; austrės (negyvos); baltymingasis pienas; bekoniena; buljonai; bulvių dribsniai; bulvių sklindžiai; bulvių traškučiai; cukruoti vaisiai; daržovių putėsiai; daržovių salotos; daržovių sriubų preparatai; daržovių sriubų ruošiniai; daržovių sultys (maistui ruošti); datulės; dešros; dešros tešloje; dygliuotieji omarai (negyvi); dumblių ekstraktai (maistui); džiovinti kokosų riešutai; džiovintos daržovės; fermentuotos daržovės (kimči); gaivieji kiaušininiai kokteiliai; gyvuliniai riebalai (maistui); gyvulių kaulų smegenys (maistui); grietinėlė (pieno produktas); grietininis kremas; holoturijos (negyvos); ikrai; imbierinė uogienė; jauniklių paukštiena; jogurtas; juodųjų žirnių pasta (hummus); jūrų moliuskai (negyvi); kakavos sviestas; kefyras; kepenys; kepenų pastos; kepenų paštetas; kiauliena; kiaulienos gaminiai; kiaušinių baltymai; kiaušinių milteliai; kiaušinių tryniai; kokosų aliejus; kokosų riebalai; kokosų sviestas; konservuota mėsa; konservuota mėsa (skardinėse); konservuota žuvis; konservuota žuvis (skardinėse); konservuoti česnakai; konservuoti grybai; konservuoti lęšiukai; konservuoti svogūnai; konservuoti trumai (grybai); konservuoti vaisiai; konservuoti vaisiai (skardinėse); konservuoti žirneliai; konservuotos alyvos; konservuotos daržovės; konservuotos daržovės (skardinėse); konservuotos pupos; konservuotos sojų pupelės (maistui); kornišonai (jauni agurkėliai); kraujinė dešra; krevetėlės (negyvos); krevetės (negyvos); kroketai; kukurūzų aliejus; kumysas; kumpiai; lašišos; laukinių paukščių bei žvėrių mėsa (laukiniena); lecitinas (kulinarijos reikmėms); lydyti kiauliniai taukai (maistui); maistiniai riebalai; maistiniai žuvų klijai; margarinas; marmeladas; mėsos drebučiai; midijos (negyvos); moliuskai (negyvi); naminiai paukščiai (mėsos produktai); neriebūs bulvių traškučiai; obuolių tyrė; omarai (negyvi); palmių aliejus (maistui); palmių riešutų aliejus (maistui); paruošti riešutai; pektinas (kulinarijos reikmėms); pieno fermentai (kulinarijos reikmėms); pieno gėrimai (pieno pagrindu); pieno išrūgos; pieno kokteiliai; pieno raugas (sūriams gaminti); pikalilis (marinatas su pjaustytomis daržovėmis ir aštriais prieskoniais); pikuliai; plakta grietinėlė; pomidorų piurė; pomidorų sultys (maistui ruošti); rapsų aliejus (maistui); rauginti kopūstai; razinos; riebalinės medžiagos (maistinių riebalų gamybai); riebūs sumuštinių mišiniai; sardinės; saulėgrąžų aliejus (maistui); sėmenų aliejus (kulinarijos reikmėms); sezamų aliejus; sezamų sviestas; silkės; skrudinti jūros augalai; smulkinti migdolai; sojos pienas (pieno pakaitalas); sojų pupelių varškė; spanguolių padažai (kompotai); spiritu konservuoti vaisiai; sraigių kiaušinėliai (maistui); sriubos; sriubų koncentratai; sriubų ruošiniai; sūdyta žuvis; sūdyti mėsos produktai; sultiniai; sultinių koncentratai; sultinių ruošiniai; sūris; sviestas; šilkaverpių lėliukės (žmonių maistui); šokoladinis sviestas; tunai; vaisiniai užkandžiai; vaisių kompotai; vaisių minkštimas; vaisių salotos; vaisių traškučiai; vaisių želė; vaisių žievelės; valgomasis aliejus; valgomieji kaulų taukai; varškė; vėžiagyviai (negyvi); vėžiai (negyvi); virtos, keptos daržovės; žarnokai; želatina; žemės riešutų sviestas; žiedadulkės (paruoštos maistui); žuvies gaminiai; žuvys (negyvos); žuvų filė; žuvų maisto produktai; žuvų miltai (žmonių maistui); žuvų putėsiai.

30 kava, arbata, kakava ir kavos pakaitalai; ryžiai; tapijoka ir sago kruopos; miltai ir grūdų produktai; duona, pyragas ir konditerijos gaminiai; ledai; cukrus, medus, sirupas; mielės, kepimo milteliai; druska; garstyčios; actas, padažai; prieskoniai; ledas; alaus actas; anyžių sėklos; arabiškos daržovių salotos su traiškytais kviečiais ir aliejumi (tabulė); arbata su ledais; arbatžolių gėrimai; aromatinės medžiagos (išskyrus eterinius aliejus); aromatiniai preparatai (maistui); aštrūs marinuotų

daržovių prieskoniai (su garstyčiomis); augaliniai preparatai, naudojami kaip kavos pakaitalai; avižiniai maisto produktai; avižiniai miltai; avižų dribsniai; avižų grūstmilčiai; baltymingieji javainių batonėliai; bandelės; bičių pienelis; bičių pikis (propolis); biskvitai; blynai; blynų vyniotiniai su sūrio ar daržovių įdaru (takos); bulviniai miltai (maistui); chalva; cikorija (kavos pakaitalas); cinamonas (prieskonis); desertiniai putėsiai (konditerija); dešrų rišamosios medžiagos; dribsniai (grūdų produktai); dumbliai (prieskoniai); duonos trupiniai; džiūvėsiai; garstyčių milteliai; gėrimų aromatinės medžiagos (išskyrus eterinius aliejus); glitimas (paruoštas maistui); glitimo priedai (kulinarijos reikmėms); gliukozė (kulinarijos reikmėms); gvazdikėliai (prieskoniai); ilgosios ciberžolės (maistui); imbieras (prieskonis); imbieriniai meduoliai; javainiai (dribsniai su priedais); javiniai užkandžiai; jūros vanduo (maistui virti); kakavos gėrimai; kakavos gėrimai su pienu; kakavos produktai; Kalėdų eglučių konditeriniai papuošalai; kapariai (prieskoniai); karamelės (saldainiai); karis (indiškas prieskonis); kavos aromatinės medžiagos; kavos gėrimai; kečupas (pomidorų padažas); kepimo soda (sodos bikarbonatas kepimo reikmėms); kepiniai; kepinių aromatinės medžiagos (išskyrus eterinius aliejus); kepinių glajus (cukraus glajus); kepinių sausieji mišiniai; kepinių tešla; konditerijos gaminiai; konditerijos gaminiai su migdolais; konservuotos prieskoninės žolės (prieskoniai); košės su pienu; kramtomoji guma; krekeriai (užkandžių sausainiai); kukurūzai (malti); kukurūzai (skrudinti); kukurūzai (smulkinti); kukurūzai (spraginti); kukurūziniai miltai; kukurūzų dribsniai; kukurūzų košė; kukurūzų kruopos; kukurūzų spragėsiai; kumpio aptepai; kuskusas (manų kruopos); kvapieji pipirai; kviečių gemalai (žmonių maistui); kvietiniai miltai; lakricos lazdelės (konditerija); lakštiniai (makaronai); ledas (šaldymui); ledinukai; lukštenti miežiai; lukštentos avižos; maistinės kruopos; maistinis krakmolas; maisto konservavimo druska; maisto produktų esencijos (išskyrus eterines esencijas ir eterinius aliejus); majonezas; makaronai; makaronų tešla; maliniai; maltozė; manų kruopos; marcipanai; marinatai; melasa (maistui); melasos sirupas; mėsėčiai (koldūnai); mėsos minkštinimo medžiagos (naudojamos namų sąlygomis); mėsos padažai; mėtos (konditerijai); miežinės kruopos; miežiniai miltai; migdoliniai sausainiai (konditerijos gaminiai); migdolų tešla; miltiniai konditerijos gaminiai; miltiniai maisto produktai; miltinių maisto produktų tešlos; muskatų riešutai; natūralios saldinamosios medžiagos; natūralus ar dirbtinis ledas; nerauginta duona; neskrudinta kava; padažai (uždarai); paprikos (prieskoniai); paruošti lakštinių patiekalai; pastilės (konditerija); pestas (padažas); picos; pipirai; pyragai; pyragai su aštriu vaisių įdaru (quiches); pyragai su įdaru; pyragai su mėsos įdaru; pyragaičiai su įdaru (kepiniai); pyragaičiai su mėsa; pyragaičiai su paštetu; pyragėliai su daržovių įdaru (pavasariniai pyragėliai); pyragų tešla; plaktos grietinėlės tirštikliai; ploni makaronai (vermišeliai); pomidorų padažas; pralinė (trinti riešutai su cukrumi); prieskoniai (aštrieji); prieskoniai (kvapieji); prieskoniai (padažai); pudingai; pupiniai miltai; raugai; ryžių kepiniai; ryžių užkandžiai; rupūs kukurūziniai miltai; saldainiai (ledinukai); saldainiai su minkštu įdaru; saldieji konditerijos gaminiai; saldymedžiai (konditerija); saldus pieniškas padažas su miltais; saldžios bandelės; salierų druska; salyklas (žmonių valgiui); salykliniai sausainiai; salyklo ekstraktas (maistui); salotų uždarai; sausainiai; sausieji mišiniai (ledams); sėmenys (žmonių maistui); smulkinti miežiai; sojiniai miltai; sojos pupelių pasta (prieskoniai); sojų padažas; spagečiai; sumuštiniai; sūrainiai (sumuštiniai); suši (japoniškas valgis); šafranas (prieskonis); šaldytas jogurtas (konditeriniai ledai); šaltmėtiniai saldainiai; šerbetas (ledai); šokoladas ir šokoladiniai saldainiai; šokoladiniai putėsiai; šokolado gėrimai; šokolado gėrimai su pienu; tapijokos miltai (maistui); tešlainiai; tešlos fermentai; tirštieji uždarai su vaisiais (prieskoniai); tirštikliai (valgių virimui); tortai; tortilijos; trauktinės (ne gydomosios); vafliai; vaisiniai ledai; vaisių drebučiai (konditerija); vaisių tyrės (padažai); valgomieji ledai; valgomoji druska; valgomųjų ledų rišamosios medžiagos; valgomųjų ledų sausieji mišiniai; vanilė (aromatinė medžiaga); vanilinas (vanilės pakaitalas); vermišeliai (makaronai); vyno akmuo (kalio tartratas) (kulinarijos reikmėms); vyno akmuo (kalio tartratas) (valgio gaminimo reikmėms); žemės riešutų konditerijos gaminiai; žvaigždanyžiai.

---

(111) **67821**
(151) 2013 11 27
(210) 2012 2264
(220) 2012 12 20
(181) 2022 12 20
(732) UAB „INNOVATIVE PHARMA BALTICS“, Baltų pr. 57-59, LT-44001 Kaunas, LT
(740) Lina Meškauskienė, 60, Advokatės Meškauskienės kontora, Vytauto g. 12, LT-08118 Vilnius, LT
(540)

GASTROFORTE

(511)

5 mitybos papildai; biologiniai preparatai (medicinos reikmėms); biologiniai preparatai (veterinarijos reikmėms); farmaciniai preparatai.

---

(111) **67822**
(151) 2013 11 27
(210) 2012 2265
(220) 2012 12 20
(181) 2022 12 20
(732) UAB „INNOVATIVE PHARMA BALTICS“, Baltų pr. 57-59, LT-44001 Kaunas, LT

(740) Lina Meškauskienė, 60, Advokatės Meškauskienės kontora, Vytauto g. 12, LT-08118 Vilnius, LT

(540)

SINUMOSS

(511)

5 mitybos papildai; biologiniai preparatai (medicinos reikmėms); biologiniai preparatai (veterinarijos reikmėms); farmaciniai preparatai.

---

(111) **67823**
(151) 2013 11 27
(210) 2012 2266
(220) 2012 12 20
(181) 2022 12 20
(732) UAB „INNOVATIVE PHARMA BALTICS“, Baltų pr. 57-59, LT-44001 Kaunas, LT
(740) Lina Meškauskienė, 60, Advokatės Meškauskienės kontora, Vytauto g. 12, LT-08118 Vilnius, LT
(540)

IMUNOMOSS

(511)

5 mitybos papildai; biologiniai preparatai (medicinos reikmėms); biologiniai preparatai (veterinarijos reikmėms); farmaciniai preparatai.

---

(111) **67824**
(151) 2013 11 27
(210) 2012 2267
(220) 2012 12 20
(181) 2022 12 20
(732) UAB „INNOVATIVE PHARMA BALTICS“, Baltų pr. 57-59, LT-44001 Kaunas, LT
(740) Lina Meškauskienė, 60, Advokatės Meškauskienės kontora, Vytauto g. 12, LT-08118 Vilnius, LT
(540)

BRONCHOMOSS

(511)

5 mitybos papildai; biologiniai preparatai (medicinos reikmėms); biologiniai preparatai (veterinarijos reikmėms); farmaciniai preparatai.

---

(111) **67825**
(151) 2013 11 27
(210) 2012 2268
(220) 2012 12 20
(181) 2022 12 20
(732) UAB „INNOVATIVE PHARMA BALTICS“, Baltų pr. 57-59, LT-44001 Kaunas, LT
(740) Lina Meškauskienė, 60, Advokatės Meškauskienės kontora, Vytauto g. 12, LT-08118 Vilnius, LT
(540)



(531) 3.13, 19.3, 25.5, 27.1, 29.1
(591) žalia, balta.
(511)

5 mitybos papildai; biologiniai preparatai (medicinos reikmėms); biologiniai preparatai (veterinarijos reikmėms); farmaciniai preparatai.

---

(111) **67826**
(151) 2013 11 27
(210) 2012 2269
(220) 2012 12 20
(181) 2022 12 20
(732) UAB „INNOVATIVE PHARMA BALTICS“, Baltų pr. 57-59, LT-44001 Kaunas, LT
(740) Lina Meškauskienė, 60, Advokatės Meškauskienės kontora, Vytauto g. 12, LT-08118 Vilnius, LT
(540)



(531) 5.3, 5.5, 19.3, 25.5, 27.1, 29.1
(591) žalia, balta.
(511)
5 mitybos papildai; biologiniai preparatai (medicinos reikmėms); biologiniai preparatai (veterinarijos reikmėms); farmaciniai preparatai.

---

(111) **67827**
(151) 2013 11 27
(210) 2012 2270
(220) 2012 12 20
(181) 2022 12 20
(732) UAB „INNOVATIVE PHARMA BALTICS“, Baltų pr. 57-59, LT-44001 Kaunas, LT
(740) Lina Meškauskienė, 60, Advokatės Meškauskienės kontora, Vytauto g. 12, LT-08118 Vilnius, LT
(540)



(531) 2.9, 19.3, 25.7, 26.1, 27.1, 29.1
(591) žalia, balta, raudona, pilka, oranžinė.
(511)
5 mitybos papildai; biologiniai preparatai (medicinos reikmėms); biologiniai preparatai (veterinarijos reikmėms); farmaciniai preparatai.

---

(111) **67828**
(151) 2013 11 27
(210) 2012 2271
(220) 2012 12 20
(181) 2022 12 20
(732) UAB „INNOVATIVE PHARMA BALTICS“, Baltų pr. 57-59, LT-44001 Kaunas, LT
(740) Lina Meškauskienė, 60, Advokatės Meškauskienės kontora, Vytauto g. 12, LT-08118 Vilnius, LT
(540)

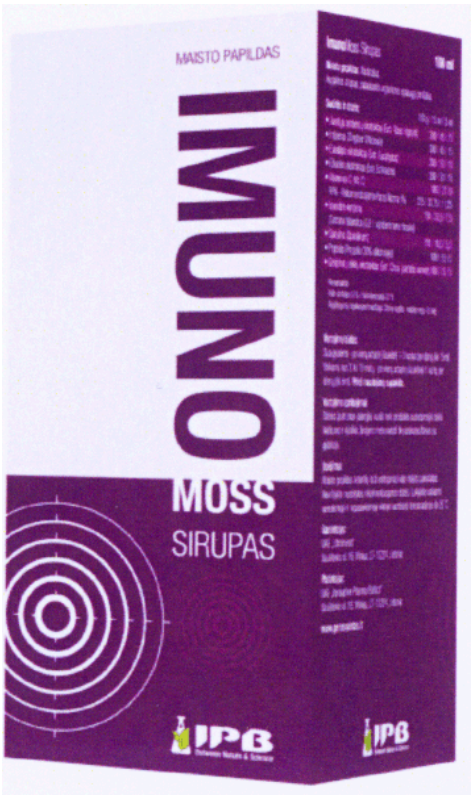

(531) 19.3, 26.1, 27.1, 29.1
(591) violetinė, balta, rožinė, žalia.
(511)
5 mitybos papildai; biologiniai preparatai (medicinos reikmėms); biologiniai preparatai (veterinarijos reikmėms); farmaciniai preparatai.

---

(111) **67829**
(151) 2013 11 27
(210) 2012 2281
(220) 2012 12 21
(181) 2022 12 21
(732) KRKA, TOVARNA ZDRAVIL, D.D., NOVO MESTO, Šmarješka cesta 6, 8501 Novo mesto, SI
(740) Jelena Gerasimovič, 52, Ll „Liudmila Gerasimovič, Patentinis patikėtinis“, Vingrių g. 13-42, LT-01141 Vilnius, LT
(540)

HERBIMOS

(511)
5 farmacijos ir veterinarijos preparatai; higienos preparatai medicinos reikmėms; dietinės medžiagos medicinos reikmėms; vaistai medicinos reikmėms; dietinis maistas (medicinos reikmėms); mitybos papildai; kūdikių maistas; dezinfekavimo preparatai.

---

(111) **67830**
(151) 2013 11 27
(210) 2012 2282
(220) 2012 12 21
(181) 2022 12 21
(732) BRITISH AMERICAN TOBACCO (BRANDS) LIMITED, Globe House, 4 Temple Place, London WC2R 2PG, GB
(740) Marius Jakulis - Jason, 3, AAA Law, J. Jasinskio g. 16 A, LT-03163 Vilnius, LT
(540)

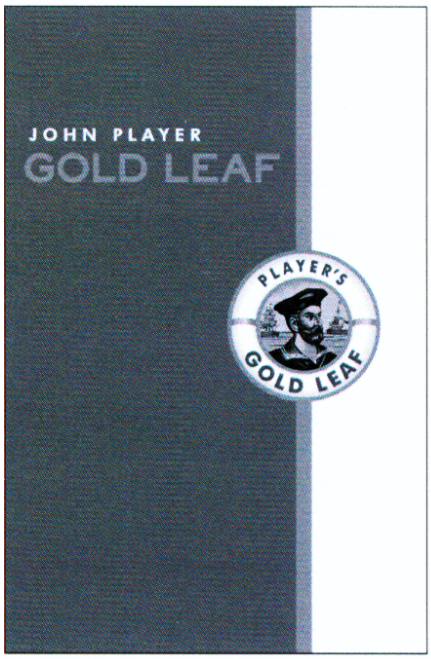

(531) 2.1, 25.1, 25.5, 26.1
(511)
34 cigaretės; tabakas; tabako gaminiai; rūkorių žiebtuvėliai; degtukai; rūkymo reikmenys.

---

(111) **67831**
(151) 2013 11 27
(210) 2012 2289
(220) 2012 12 27
(181) 2022 12 27
(732) UAB „ST BIURO SISTEMOS“, Nemuno g. 79, LT-35100 Panevėžys, LT
(540)



(531) 26.15, 27.1, 29.1
(591) juoda, melsva, purpurinė, geltona.
(511)
37 biuro įrangos įtaisymas, taisymas ir priežiūra.

---

(111) **67832**
(151) 2013 11 27
(210) 2012 2294
(220) 2012 12 28
(181) 2022 12 28
(732) UŽDAROJI AKCINĖ BENDROVĖ „ANALIZĖ“, Pilėnų g. 1, Akademijos mstl.,, LT-53347 Kauno r., LT
(740) Gvidas Urbonas, 57, K. Donelaičio g. 33-101, LT-44240 Kaunas, LT
(540)



(531) 2.9, 27.5
(511)
10 pirštinės (medicinos reikmėms), masažo pirštinės, kaukės medicinos personalui.

---

(111) **67833**
(151) 2013 11 27
(210) 2012 2297
(220) 2012 12 31
(181) 2022 12 31
(732) UAB „BALTIJOS-AMERIKOS TERAPIJOS IR CHIRURGIJOS KLINIKA“, Nemenčinės pl. 54A, LT-10103 Vilnius, LT
(540)



(531) 24.13, 26.4, 29.1
(591) balta, rusva, tamsiai ruda.

(511)

44 grožio salonai; medicinos klinikų paslaugos; chiropraktika; reabilitacijos įstaigos; sveikstančiųjų slaugos namai; ligoninės; sveikatos priežiūra; masažas; medicinos pagalba; optikų paslaugos; fizioterapija; sanatorijos; odontologijos paslaugos; slaugos namai; akušerinės paslaugos; slaugymas (medicininis); plastinė chirurgija; sergančiųjų priklausomybės ligomis reabilitacija; apvaisinimo in vitro paslaugos; sveikatingumo centrų paslaugos; gydymo paslaugos; medicininės įrangos nuoma; sveikatingumo centrai.

---

(111) **67834**

(151) 2013 11 27

(210) 2013 0291

(220) 2013 02 26

(181) 2023 02 26

(732) UAB „GEROVĖ“, Draugystės g. 19, LT-51230 Kaunas, LT

(540)

Green and Clean

(511)

35 reklama; verslo vadyba; verslo tvarkyba; įstaigų veikla; pagalba pramonės ar komercinėms įmonėms jų verslo vadybos arba komercinės veiklos klausimais; vartotojų informavimas bet kuriomis informacijos priemonėmis apie įvairias paslaugas ir prekes; prekių sukaupimas (išskyrus vežimą) kitiems, teikiantis pirkėjams galimybę patogiai apžiūrėti ir įsigyti tų prekių didmeninėse ir mažmeninėse parduotuvėse, pagal užsakymams paštu skirtus katalogus ar elektroninėmis priemonėmis, žiniatinklio svetainėse ar teleparduotuvėse; raštiškų pranešimų ir užrašų registravimo, rengimo, platinimo ar sisteminimo, taip pat matematinių ar statistinių duomenų rinkimo paslaugos; reklamos agentūrų paslaugos, taip pat prospektų pavyzdžių platinimas tiesiogiai ar paštu; reklamos paslaugos, susijusios su bankų paskolomis bei radijo reklama.

---

(111) **67835**

(151) 2013 11 27

(210) 2013 0293

(220) 2013 02 26

(181) 2023 02 26

(732) NOVARTIS AG, 4002 Basel, CH

(740) Reda Žabolienė, 7, Advokatės Redos Žabolienės kontora METIDA, Verslo centras VERTAS, Gynėjų g. 16, LT-01109 Vilnius, LT

(540)

THERAFLU TRIPPLE

(511)

5 farmacijos ir veterinarijos preparatai; higienos preparatai medicinos reikmėms; dietinis maistas ir dietinės medžiagos medicinos ar veterinarijos reikmėms, kūdikių maistas; žmonių ir gyvūnų maisto papildai; pleistrai, tvarsliava; dantų plombavimo ir dantų išlajų gamybos medžiagos; dezinfekavimo preparatai; kenkėjų naikinimo preparatai; fungicidai, herbicidai; acetatai (farmacijos reikmėms); akaricidai (preparatai erkėms naikinti); akių lašai; akių pavilgai; akių raiščiai medicinos reikmėms; akonitinas; alavijų preparatai (farmacijos reikmėms); albumino maisto papildai; aldehidai (farmacijos reikmėms); algicidai; alginatai (farmacijos reikmėms); alginatų maisto papildai; aliuminio acetatas (farmacijos reikmėms); alkaloidai (medicinos reikmėms); amilazė (medicinos reikmėms); aminorūgštys (medicinos reikmėms); aminorūgštys (veterinarijos reikmėms); analgetikai (skausmą malšinantys vaistai); angostūrų žievės (medicinos reikmėms); antibiotikai; antidiureziniai (šlapimą sulaikantys) preparatai; antioksidantų tabletės; antiparazitiniai antkakliai (gyvuliams); antiparazitiniai preparatai; antipiretikai (vaistai nuo karščiavimo); antireumatinės apyrankės; antireumatiniai žiedai; antiseptikai (vaistai nuo pūlinės infekcijos); antiseptinė vata; antisporiniai preparatai; apetitą mažinančios tabletės; apetito slopinamieji preparatai (preparatai nuo valgumo) (medicinos reikmėms); apynių ištraukos (ekstraktai) (farmacijos reikmėms); apyrankės (medicinos reikmėms); aprūkymo lazdelės (fumigantai); aprūkymo pastilės (fumigantai); arbata nuo astmos; baktericidai; bakterijų kultūrų skystosios terpės; bakterijų kultūrų terpės; bakteriniai preparatai (medicinos ir veterinarijos reikmėms); bakteriniai toksinai; bakteriologiniai preparatai (medicinos ir veterinarijos reikmėms); baltymingasis maistas (medicinos reikmėms); baltymų maisto papildai; baltymų papildai gyvūnams; baltymų preparatai (medicinos reikmėms); balzamai (medicinos reikmėms); balzamų preparatai (medicinos reikmėms); bemikrobė (aseptinė) vata; betabakės cigaretės (medicinos reikmėms); bičių pienelio maisto papildai; bičių pienelis (farmacijos reikmėms); bičių pikio maisto papildai; bičių pikis (farmacijos reikmėms); biocidai; biologiniai preparatai (medicinos reikmėms); biologiniai preparatai (veterinarijos reikmėms); biologinių audinių kultūros (medicinos reikmėms); biologinių audinių kultūros (veterinarijos reikmėms); bismuto preparatai (farmacijos reikmėms); bismuto subnitratas (farmacijos reikmėms); bromas (farmacijos reikmėms); bronchų plečiamieji preparatai; burnos skalavimo tirpalai (medicinos reikmėms); celiuliozės esteriai (farmacijos reikmėms); celiuliozės eteriai (farmacijos reikmėms); cheminės kontraceptinės priemonės; cheminiai farmaciniai preparatai; cheminiai preparatai (farmacijos reikmėms); cheminiai preparatai (medicinos reikmėms); cheminiai preparatai (veterinarijos reikmėms); cheminiai preparatai nuo pelenligės; cheminiai

reagentai (medicinos arba veterinarijos reikmėms); chininas (medicinos reikmėms); chininmedžių žievės (medicinos reikmėms); chinolinas (medicinos reikmėms); chirurginė tvarsliava; chirurginiai audiniai; chirurginiai implantuojamieji audiniai (gyvybingi); chirurginiai skalbiniai (audiniai); chloralio vandens tirpalas (farmacijos reikmėms); chloroformas; cukrus (medicinos reikmėms); dantų amalgamos; dantų amalgamų auksas; dantų cementavimo medžiagos; dantų įspaudų medžiagos; dantų kalimosi preparatai; dantų lakai; dantų mastikos; dantų protezų klijai; dantų protezų lipalai; dantų švitrai; deguonies vonios; deguonis medicinos reikmėms; dėlės (medicinos reikmėms); detergentai (medicinos reikmėms); dezinfekavimo priemonės (higienos reikmėms); dezinfekavimo priemonės (žaizdų dezinfekavimui ir perrišimui); dezodorantai (ne žmonių arba gyvūnų); dezodorantai drabužiams ir audiniams; diabetikų duona (medicinos reikmėms); diagnostiniai preparatai (medicinos reikmėms); dietiniai gėrimai (medicinos reikmėms); digitalinas; dirvos sterilizavimo preparatai; dirželiai (higieninėms servetėlėms) (rankšluostukams); druskos (medicinos reikmėms); dujos (medicinos reikmėms); dušo preparatai (medicinos reikmėms); džiovikliai (sikatyvai)(medicinos reikmėms); elektrokardiografų elektrodų cheminiai laidininkai; eliksyrai (farmaciniai preparatai); esteriai (farmacijos reikmėms); eteriai (farmacijos reikmėms); eukaliptų aliejus (farmacijos reikmėms); farmaciniai preparatai; farmaciniais losjonais įmirkytos servetėlės; fenolis (farmacijos reikmėms); fermentai (farmacijos reikmėms); fermentai (medicinos reikmėms); fermentai (veterinarijos reikmėms); fermentiniai preparatai (medicinos reikmėms); fermentiniai preparatai (veterinarijos reikmėms); fermentų maisto papildai; filokserų naikinimo cheminiai preparatai; formavimo vaškas (odontologijai); fosfatai (farmacijos reikmėms); galio rūgštis (farmacijos reikmėms); galvijų prausimo preparatai; gambyras (farmacijos reikmėms); garstyčios (farmacijos reikmėms); garstyčių aliejus (medicinos reikmėms); garstyčių pleistrai; gencijonai (farmacijos reikmėms); gydomasis purvas; gydomieji aliejai; gydomieji gėrimai; gydomieji vonių preparatai; gydomosios arbatos; gydomosios kempinės; gydomosios nuosėdos (purvas); gydomosios šaknelės; gydomosios trauktinės (užpilai); gyvsidabrio tepalai; gyvulių prausimo preparatai; gyvūnų pašaro papildai; glaustinių (kontaktinių) lęšių valymo preparatai; glicerofosfatas; glicerolis (medicinos reikmėms); gliukozė (medicinos reikmėms); gliukozės maisto papildai; guma (odontologijos reikmėms); gumigutas (medicinos reikmėms); gurjono balzamas (medicinos reikmėms); gvajakolis (farmacijos reikmėms); hematogenas; hemoglobinas; hemorojaus gydymo preparatai; hemostatiniai pieštukai; hidrastinas; hidrastininas; higieninės kelnaitės; higieninės servetėlės; higieninės vaikiškos kelnaitės; higieniniai įklotai; higieniniai rankšluostukai; higieniniai tamponai; higroskopinė vata; hormonai (medicinos reikmėms); insekticidai; intymieji lubrikantai; izotopai (medicinos reikmėms); indikatorinis popierius (medicinos ar veterinarijos reikmėms); įdegio tabletės; javų apdorojimo šalutiniai produktai (dietos ar medicinos reikmėms); jodas (farmacijos reikmėms); jodidai (farmacijos reikmėms); jodo trauktinė (tinktūra); jodoformas; jūros vanduo (gydomosioms vonioms); kalio druskos (medicinos reikmėms); kalkių preparatai (farmacijos reikmėms); kalomelis; kamieninės ląstelės (medicinos reikmėms); kamieninės ląstelės (veterinarijos reikmėms); kamparas (medicinos reikmėms); kamparo aliejus (medicinos reikmėms); kamšalai (medicinos reikmėms); kanopų cementavimo medžiagos; kapsulės (farmacijos reikmėms); kapsulės (vaistams); karbolineumas (paraziticidas); karpų pieštukai; karštieji garstyčių kompresai; kasijos (medicinos reikmėms); kaulų cementas chirurgijos ir ortopedijos reikmėms; kaustiniai pieštukai; kazeino maisto papildai; kedras (medis) (vabzdžių repelentas); kelnaičių įklotai (higieniniai); kenksmingų gyvūnų naikinimo preparatai; kirmėlių varymo vaistai; kokainas; kolodijus (farmacijos reikmėms); kompresai; kondurangų žievės (medicinos reikmėms); korpija (medicinos reikmėms); krakmolas (dietos arba farmacijos reikmėms); kramtomoji guma (medicinos reikmėms); krapų aliejus (medicinos reikmėms); kraujas (medicinos reikmėms); kraujavimą stabdantys preparatai; kraujo plazma; kreozotas (farmacijos reikmėms); krotonmedžių žievės; krūtų priežiūros tamponai; kūdikių sauskelnės; kūdikių vystyklai; kūdikių vystyklai - kelnaitės (sauskelnės); kurarė; kvebrachas (medicinos reikmėms); kviečių apdorojimo nuo kūlių cheminiai preparatai; kviečių gemalų maisto papildai; laksantai (vidurius paleidžiantys vaistai); laktozė (farmacijos reikmėms); lecitinas (medicinos reikmėms); lecitino maisto papildai; ledinukai (medicinos reikmėms); lervų naikinimo preparatai; liekninamosios tabletės; liesėjimo medicininiai preparatai; linimentai (skystieji tepalai); lipnieji pleistrai; lipniosios juostelės (medicinos reikmėms); lipniosios juostos (medicinos reikmėms); lytinio aktyvumo mažinimo preparatai; losjonai (farmacijos reikmėms); losjonai (veterinarijos reikmėms); lupulinas (farmacijos reikmėms); magnezija (farmacijos reikmėms); maistas (kūdikiams); maistinės skaidulos; makšties plovimo skysčiai; mangrovių žievės (farmacijos reikmėms); marlės ir vatos žaizdų tamponai; medicininiai aliejai; medicininis spiritas; medicinos reikmenų dėžutės (nešiojamosios) (pilnos); medienos grybo naikinimo preparatai; medvilnė (medicinos reikmėms); medžio anglys (farmacijos reikmėms); melisų lašai (farmacijos reikmėms); melžimo tepalas; menčių tvarsliava (chirurginėms reikmėms); mėnesinių kelnaitės; mėnesinių raiščiai; mėnesinių tamponai; mentolis; mėtos (farmacijos reikmėms); mielės (farmacijos reikmėms); mielių maisto papildai; migdolų pienas (farmacijos reikmėms); migdomieji vaistai; mikroelementų

preparatai (žmonėms ir gyvuliams); mikroorganizmų kultūros (medicinos ir veterinarijos reikmėms); mikroorganizmų preparatai (medicinos ir veterinarijos reikmėms); miltai (farmacijos reikmėms); mineraliniai maisto papildai; mineralinio vandens druskos; mineralinio vandens vonių druskos; mineralinis vanduo (medicinos reikmėms); minkštvabalių milteliai; mirobalanų žievės (farmacijos reikmėms); mitybos medžiagos (mikroorganizmams); mitybos papildai; moleskinas medicinos reikmėms; musgaudžių lipalai; musgaudžių popierius; musių naikinimo preparatai; muslipdžiai; naminių gyvūnėlių sauskelnės; narkotikai; natrio bikarbonatas (farmacijos reikmėms); natrio druskos (medicinos reikmėms); nejautros preparatai (anestetikai); nelaikančiųjų sugeriamosios kelnaitės (sauskelnės); nelaikančiųjų vystyklai (sauspalės); nervų sistemą raminantys vaistai; nėštumo nustatymo cheminiai preparatai; nudegimų gydymo preparatai; nuodai; nuodingų augalų naikinimo preparatai; nuospaudų preparatai; nuospaudų šalinimo priemonės; nuospaudų žiedai (kojoms); nuovirai (farmacijos reikmėms); nušalimų tepalai (farmacijos reikmėms); odontologinės švitrinės medžiagos; odos gydymo farmaciniai preparatai; opiatai; opijus; opodeldokas; organoterapiniai (opoterapiniai) preparatai; oro dezodoravimo preparatai; oro valymo preparatai; pagalbinės medžiagos medicinos reikmėms; pankoliai (medicinos reikmėms); paprastieji zizifai (vaistinė žolė); parazitų naikinimo preparatai; pastilės (farmacijos reikmėms); pektinas (farmacijos reikmėms); pepsinas (farmacijos reikmėms); peptonai (farmacijos reikmėms); perlų milteliai (medicinos reikmėms); pesticidai; pieno cukrus (farmacijos reikmėms); pieno fermentai (farmacijos reikmėms); pieno gėrimai su salyklu (medicinos reikmėms); pieno milteliai kūdikiams; pieštukai nuo galvos skausmo; piretrumas (milteliai); pirmosios pagalbos dėžutės (pilnos); popierinės servetėlės, įmirkytos farmaciniais losjonais; popierius (garstyčių pleistrams); popierius (karštiems garstyčių kompresams); popierius nuo kandžių; porcelianas (dantų protezams); preparatai nuo kandžių; preparatai nuo kojų prakaitavimo; preparatai nuo nušalimų; preparatai nuo parazitų; preparatai nuo pelių; preparatai nuo prakaitavimo; preparatai nuo saulės nudegimo (farmacijos reikmėms); priemonės nuo galvos skausmas; purvas (vonioms); rabarbarų šaknys (farmacijos reikmėms); radioaktyviosios medžiagos (medicinos reikmėms); radis (medicinos reikmėms); raminamieji vaistai; rentgenologinės kontrastinės medžiagos (medicinos reikmėms); ricinos aliejus (medicinos reikmėms); riebalai (medicinos reikmėms); riebalai (veterinarijos reikmėms); rūgštys (farmacijos reikmėms); rūkomosios žolės (medicinos reikmėms); sakai (medicinos reikmėms); saldainiai (vaistiniai); saldymedžiai (farmacijos reikmėms); saldymedžių šakniastiebiai (farmacijos reikmėms); salyklas (farmacijos reikmėms); sarsaparylius (medicinos reikmėms); sėklinimo sperma; sėmenys (farmacijos reikmėms); sėmenų aliejaus maisto papildai; sėmenų maisto papildai; sėmenų miltai (farmacijos reikmėms); seroterapijos vaistai; serumai; sieros lazdelės (dezinfekcinės); sirupai (farmacijos reikmėms); skalsės (farmacijos reikmėms); skaudulių tamponai; skruzdžių aldehidas (farmacijos reikmėms); smilkalai (medicinos reikmėms); smilkomosios pastilės; smulkiagrūdė siera (farmacijos reikmėms); spiritas farmacijos reikmėms; sterilizavimo preparatai; steroidai; stiprinamieji preparatai (vaistai); strichninas; sulfanilamidai (vaistai); šaldomieji purškalai (medicinos reikmėms); šarmai (farmacijos reikmėms); šarminių metalų jodidai (farmacijos reikmėms); šliužų naikinimo preparatai; šunų losjonai; šunų prausimo priemonės; šunų repelentai; švino lašai; tabako ištraukos (insekticidai); tabletės (farmacijos reikmėms); tauriųjų metalų lydiniai (odontologijos reikmėms); tepalai (farmacijos reikmėms); tepalai (medicinos reikmėms); tepalai nuo saulės nudegimo; terminis vanduo; terpentinas (farmacijos reikmėms); terpentino aliejus (farmacijos reikmėms); timolis (farmacijos reikmėms); tinktūros (medicinos reikmėms); tirpalai glaustiniams (kontaktiniams) lęšiams laikyti; tirpikliai (pleistrų klijams pašalinti); trankviliantai; trauklapiai; tvarsliava (medicininė); tvarstomoji marlė; uostomoji druska; vabzdžius atbaidančios medžiagos; vabzdžių (atbaidymo) smilkalai; vaistai (medicinos reikmėms); vaistai (odontologijos reikmėms); vaistai (veterinarijos reikmėms); vaistai (žmonėms); vaistai nuo kirmėlių; vaistai nuo pleiskanų; vaistai nuo vidurių užkietėjimo; vaistažolės; vaistinės jalapos; vaistiniai drebuločiai (medicinos reikmėms); vaistiniai plaukų augimo preparatai; vaistiniai vonių preparatai; vakcinos; vandenilio peroksidas (medicinos reikmėms); vazelinas (medicinos reikmėms); veterinariniai preparatai; vezikantai (pūsles sukeliantys vaistai); vidurius paleidžiantys vaistai; vidurius valantys vaistai; virškinimą skatinantys vaistai (medicinos reikmėms); vitaminų preparatai; vyno akmuo (farmacijos reikmėms); vyno akmuo (kalio tartratas) (farmacijos reikmėms); vynuogių ligas gydantys chemikalai; vonių druskos (medicinos reikmėms); želatina (medicinos reikmėms); žiedadulkių maisto papildai; žievės (farmacijos reikmėms); žiurkių nuodai; žolių arbatos (medicinos reikmėms); žuvų miltai (farmacijos reikmėms); žuvų taukai; žvakutės (standžios konsistencijos žvakutės arba rutuliuko formos vaistai).

---

(111) **67836**
(151) 2013 11 27
(210) 2013 0298
(220) 2013 02 26
(181) 2023 02 26
(732) AKCINĖ BENDROVĖ „VILNIAUS DEGTINĖ“, Panerių g. 47, LT-03160 Vilnius, LT

(740) Marija Lenkutienė, 6, Patentinių paslaugų centras, UAB, J.Basanavičiaus g. 11/1, LT-03108 Vilnius, LT

(540)



(531) 5.5, 24.3, 25.12, 28.7, 29.1

(591) šviesiai ruda, juoda, pilka, balta, raudona.

(511)

33 degtinė.

---

(111) **67837**

(151) 2013 11 27

(210) 2012 1509

(220) 2012 08 20

(181) 2022 08 20

(732) COMPAGNIE GERVAIS DANONE, 17, Boulevard Haussmann, 75009 Paris, FR

(740) Marius Jakulis - Jason, 3, AAA Law, J. Jasinskio g. 16 A, LT-03163 Vilnius, LT

(540)

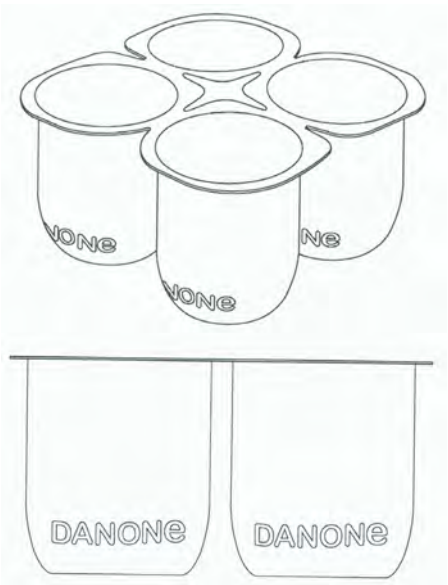

(531) 19.3

(511)

29 pienas; pieno milteliai; pieno drebučiai; aromatizuotas pienas; plaktas pienas; pieno produktai, būtent pieno desertai, jogurtas, jogurtiniai gėrimai, varškė, varškės sūris, kaimiškas sūris; pieno gėrimai (pieno ar pieno produktų pagrindu), tarp jų aromatizuoti pieno gėrimai ir pieno gėrimai su vaisiais; fermentuoti pieno produktai, tarp jų aromatizuoti pieno produktai.

---

(111) **67838**

(151) 2013 11 27

(210) 2012 1525

(220) 2012 08 23

(181) 2022 08 23

(732) ALFREDAS RIMIDIS, Linksmės g. 16, LT-45402 Kaunas, LT

(740) Aldona Pacevičienė, 21, A.Mickevičiaus g. 29-6, LT-44245 Kaunas, LT

(540)

Samsonas

(531) 26.1, 26.2, 27.1, 29.1

(591) balta, raudona.

(511)

29 mėsa, žuvis, paukštiena ir žvėriena; mėsos ekstraktai; konservuoti, šaldyti, džiovinti, virti ir kepti vaisiai ir daržovės; drebučiai, uogienės, kompotai; kiaušiniai; pienas ir pieno produktai; maistiniai aliejai ir riebalai; ajvar (konservuotos paprikos); alavijai (žmonių maistui); albuminas (kulinarijos reikmėms); albumininis pienas; alginatai (kulinarijos reikmėms); alyvų aliejus (maistui); ančiuviai (žuvys); apdoroti žemės riešutai; apdoroti žuvų ikrai; apdorotos saulėgrąžų sėklos; apdorotos sėklos; austrės (negyvos); baltymingasis pienas; bekoniena; buljonai; bulvių dribsniai; bulvių sklindžiai; bulvių traškučiai; cukruoti vaisiai; daržovių putėsiai; daržovių salotos; daržovių sriubų preparatai; daržovių sriubų ruošiniai; daržovių sultys (maistui ruošti); datulės; dešros; dešros tešloje; dygliuotieji omarai (negyvi); dumblių ekstraktai (maistui); džiovinti kokosų riešutai; džiovintos daržovės; fermentuotos daržovės (kimči); gaivieji kiaušininiai kokteiliai; gyvuliniai riebalai (maistui); gyvulių kaulų smegenys (maistui); grietinėlė (pieno produktas);

grietininis kremas; holoturijos (negyvos); ikrai; imbierinė uogienė; jauniklių paukštiena; jogurtas; juodųjų žirnių pasta (hummus); jūrų moliuskai (negyvi); kakavos sviestas; kefyras; kepenys; kepenų pastos; kepenų paštetas; kiauliena; kiaulienos gaminiai; kiaušinių baltymai; kiaušinių milteliai; kiaušinių tryniai; kokosų aliejus; kokosų riebalai; kokosų sviestas; konservuota mėsa; konservuota mėsa (skardinėse); konservuota žuvis; konservuota žuvis (skardinėse); konservuoti česnakai; konservuoti grybai; konservuoti lęšiukai; konservuoti svogūnai; konservuoti trumai (grybai); konservuoti vaisiai; konservuoti vaisiai (skardinėse); konservuoti žirneliai; konservuotos alyvos; konservuotos daržovės; konservuotos daržovės (skardinėse); konservuotos pupos; konservuotos sojų pupelės (maistui); kornišonai (jauni agurkėliai); kraujinė dešra; krevetėlės (negyvos); krevetės (negyvos); kroketai; kukurūzų aliejus; kumysas; kumpiai; lašišos; laukinių paukščių bei žvėrių mėsa (laukiniena); lecitinas (kulinarijos reikmėms); lydyti kiauliniai taukai (maistui); maistiniai riebalai; maistiniai žuvų klijai; margarinas; marmeladas; mėsos drebučiai; midijos (negyvos); moliuskai (negyvi); naminiai paukščiai (mėsos produktai); neriebūs bulvių traškučiai; obuolių tyrė; omarai (negyvi); palmių aliejus (maistui); palmių riešutų aliejus (maistui); paruošti riešutai; pektinas (kulinarijos reikmėms); pieno fermentai (kulinarijos reikmėms); pieno gėrimai (pieno pagrindu); pieno išrūgos; pieno kokteiliai; pieno raugas (sūriams gaminti); pikalilis (marinatas su pjaustytomis daržovėmis ir aštriais prieskoniais); pikuliai; plakta grietinėlė; pomidorų piurė; pomidorų sultys (maistui ruošti); rapsų aliejus (maistui); rauginti kopūstai; razinos; riebalinės medžiagos (maistinių riebalų gamybai); riebūs sumuštinių mišiniai; sardinės; saulėgrąžų aliejus (maistui); sėmenų aliejus (kulinarijos reikmėms); sezamų aliejus; sezamų sviestas; silkės; skrudinti jūros augalai; smulkinti migdolai; sojos pienas (pieno pakaitalas); sojų pupelių varškė; spanguolių padažai (kompotai); spiritu konservuoti vaisiai; sraigių kiaušinėliai (maistui); sriubos; sriubų koncentratai; sriubų ruošiniai; sūdyta žuvis; sūdyti mėsos produktai; sultiniai; sultinių koncentratai; sultinių ruošiniai; sūris; sviestas; šilkaverpių lėliukės (žmonių maistui); šokoladinis sviestas; tunai; vaisiniai užkandžiai; vaisių kompotai; vaisių minkštimas; vaisių salotos; vaisių traškučiai; vaisių želė; vaisių žievelės; valgomasis aliejus; valgomieji kaulų taukai; varškė; vėžiagyviai (negyvi); vėžiai (negyvi); virtos, keptos daržovės; žarnokai; želatina; žemės riešutų sviestas; žiedadulkės (paruoštos maistui); žuvies gaminiai; žuvys (negyvos); žuvų filė; žuvų maisto produktai; žuvų miltai (žmonių maistui); žuvų putėsiai.

30 kava, arbata, kakava ir kavos pakaitalai; ryžiai; tapijoka ir sago kruopos; miltai ir grūdų produktai; duona, pyragas ir konditerijos gaminiai; ledai; cukrus, medus, sirupas; mielės, kepimo milteliai; druska; garstyčios; actas, padažai; prieskoniai; ledas; actas; alaus actas; anyžių sėklos; arabiškos daržovių salotos su traiškytais kviečiais ir aliejumi (tabulė); arbata; arbata su ledais; arbatžolių gėrimai; aromatinės medžiagos (išskyrus eterinius aliejus); aromatiniai preparatai (maistui); aštrūs marinuotų daržovių prieskoniai (su garstyčiomis); augaliniai preparatai, naudojami kaip kavos pakaitalai; avižiniai maisto produktai; avižiniai miltai; avižų dribsniai; avižų grūstmilčiai; baltymingieji javainių batonėliai; bandelės; bičių pienelis; bičių pikis (propolis); biskvitai; blynai; blynų vyniotiniai su sūrio ar daržovių įdaru (takos); bulviniai miltai (maistui); chalva; cikorija (kavos pakaitalas); cinamonas (prieskonis); cukrus; desertiniai putėsiai (konditerija); dešrų rišamosios medžiagos; dribsniai (grūdų produktai); dumbliai (prieskoniai); duona; duonos trupiniai; džiūvėsiai; garstyčios; garstyčių milteliai; gėrimų aromatinės medžiagos (išskyrus eterinius aliejus); glitimas (paruoštas maistui); glitimo priedai (kulinarijos reikmėms); gliukozė (kulinarijos reikmėms); grūdų produktai; gvazdikėliai (prieskoniai); ilgosios ciberžolės (maistui); imbieras (prieskonis); imbieriniai meduoliai; javainiai (dribsniai su priedais); javiniai užkandžiai; jūros vanduo (maistui virti); kakava; kakavos gėrimai; kakavos gėrimai su pienu; kakavos produktai; Kalėdų eglučių konditeriniai papuošalai; kapariai (prieskoniai); karamelės (saldainiai); karis (indiškas prieskonis); kava; kavos aromatinės medžiagos; kavos gėrimai; kavos pakaitalai; kečupas (pomidorų padažas); kepimo milteliai; kepimo soda (sodos bikarbonatas kepimo reikmėms); kepiniai; kepinių aromatinės medžiagos (išskyrus eterinius aliejus); kepinių glajus (cukraus glajus); kepinių sausieji mišiniai; kepinių tešla; konditerijos gaminiai; konditerijos gaminiai su migdolais; konservuotos prieskoninės žolės (prieskoniai); košės su pienu; kramtomoji guma; krekeriai (užkandžių sausainiai); kukurūzai (malti); kukurūzai (skrudinti); kukurūzai (smulkinti); kukurūzai (spraginti); kukurūziniai miltai; kukurūzų dribsniai; kukurūzų košė; kukurūzų kruopos; kukurūzų spragėsiai; kumpio aptepai; kuskusas (manų kruopos); kvapieji pipirai; kviečių gemalai (žmonių maistui); kvietiniai miltai; lakricos lazdelės (konditerija); lakštiniai (makaronai); ledai; ledas (šaldymui); ledinukai; lukštenti miežiai; lukštentos avižos; maistinės kruopos; maistinis krakmolas; maisto konservavimo druska; maisto produktų esencijos (išskyrus eterines esencijas ir eterinius aliejus); majonezas; makaronai; makaronų tešla; maliniai; maltozė; manų kruopos; marcipanai; marinatai; medus; melasa (maistui); melasos sirupas; mėsėčiai (koldūnai); mėsos minkštinimo medžiagos (naudojamos namų sąlygomis); mėsos padažai; mėtos (konditerijai); mielės; miežinės kruopos; miežiniai miltai; migdoliniai sausainiai (konditerijos gaminiai); migdolų tešla; miltai; miltiniai konditerijos gaminiai; miltiniai maisto produktai; miltinių maisto produktų tešlos; muskatų riešutai; natūralios saldinamosios medžiagos; natūralus ar dirbtinis ledas; nerauginta duona; neskrudinta kava; padažai (uždarai); paprikos (prieskoniai); paruošti lakštinių patiekalai; pastilės (konditerija); pestas (padažas); picos; pipirai; pyragai; pyragai su aštriu

vaisių įdaru (quiches); pyragai su įdaru; pyragai su mėsos įdaru; pyragaičiai su įdaru (kepiniai); pyragaičiai su mėsa; pyragaičiai su paštetu; pyragėliai su daržovių įdaru (pavasariniai pyragėliai); pyragų tešla; plaktos grietinėlės tirštikliai; ploni makaronai (vermišeliai); pomidorų padažas; pralinė (trinti riešutai su cukrumi); prieskoniai; prieskoniai (aštrieji); prieskoniai (kvapieji); prieskoniai (padažai); pudingai; pupiniai miltai; raugai; ryžiai; ryžių kepiniai; ryžių užkandžiai; rupūs kukurūziniai miltai; sago kruopos; saldainiai (ledinukai); saldainiai su minkštu įdaru; saldieji konditerijos gaminiai; saldymedžiai (konditerija); saldus pieniškas padažas su miltais; saldžios bandelės; salierų druska; salyklas (žmonių valgiui); salykliniai sausainiai; salyklo ekstraktas (maistui); salotų uždarai; sausainiai; sausieji mišiniai (ledams); sėmenys (žmonių maistui); smulkinti miežiai; sojiniai miltai; sojos pupelių pasta (prieskoniai); sojų padažas; spagečiai; sumuštiniai; sūrainiai (sumuštiniai); suši (japoniškas valgis); šafranas (prieskonis); šaldytas jogurtas (konditeriniai ledai); šaltmėtiniai saldainiai; šerbetas (ledai); šokoladas ir šokoladiniai saldainiai; šokoladiniai putėsiai; šokolado gėrimai; šokolado gėrimai su pienu; tapijoka; tapijokos miltai (maistui); tešlainiai; tešlos fermentai; tirštieji uždarai su vaisiais (prieskoniai); tirštikliai (valgių virimui); tortai; tortilijos; trauktinės (ne gydomosios); vafliai; vaisiniai ledai; vaisių drebučiai (konditerija); vaisių tyrės (padažai); valgomieji ledai; valgomoji druska; valgomųjų ledų rišamosios medžiagos; valgomųjų ledų sausieji mišiniai; vanilė (aromatinė medžiaga); vanilinas (vanilės pakaitalas); vermišeliai (makaronai); vyno akmuo (kalio tartratas) (kulinarijos reikmėms); vyno akmuo (kalio tartratas) (valgio gaminimo reikmėms); žemės riešutų konditerijos gaminiai; žvaigždanyžiai.

31 grūdai ir žemės ūkio, sodo ir miško produktai, nepriskirti prie kitų klasių; gyvi gyvūnai; švieži vaisiai ir daržovės; sėklos; gyvi augalai ir gėlės; pašarai; salyklas; aguročiai; alavijai (augalai); aliejaus išspaudos; apelsinai; apyniai; apynių spurgai; augalai; augalų sėklos; austrės (gyvos); avižos; cezalpinijos (pašarams); citrusų vaisiai; cukranendrės; cukranendrių išspaudos (neapdorotos); daigintos sėklos (botanikos reikmėms); dėsliųjų paukščių preparatai; dilgėlės; dygliuotieji omarai (gyvi); dumbliai (maistui arba pašarui); džiovinti augalai (puošybai); džiovintos gėlės (puošybai); ėdesiai; galvijinė druska; galvijų pašarai; gėlių svogūnėliai; gyvi gyvuliai; gyvi naminiai paukščiai; gyvulių kraikas; gyvulių kramtalai; gyvulių penėjimo preparatai; grybiena (dauginimui); grūdai (javai); grūdai (sėkla); grūdų atliekos (pašarams); holoturijos (gyvos); javų apdorojimo atliekos (pašarui); kadagių uogos; Kalėdų eglutės; kambarinių gyvūnėlių ėdesys; kambarinių gyvūnų gėrimai; kambarinių gyvūnų kvapusis smėlis (kraikas); kambarinių gyvūnų pašaras; kambarinių gyvūnų smėliuotas popierius (kraikas); kiaukutiniai vėžiagyviai (gyvi); kokosų riešutai; kokosų riešutų kevalai; kolamedžių riešutai; kopra; kraikas; kraikinės durpės; krūmai; kruopos (lesalui); kukurūzai; kukurūzų išspaudos (galvijams); kviečiai; kviečių gemalai (pašarui); lazdynų riešutai; lesalas; mediena su žieve; medienos drožlės (masei gaminti); medžiai; medžių kamienai; miežiai; migdolai (vaisiai); moliūgai; naminių gyvulių penėjimo preparatai; natūrali velėna; natūralios gėlės; natūralių gėlių vainikai; neapdirbtos kamščiamedžių žievės; neapdoroti javų grūdai; neapdoroti ryžiai; neapdorotos kakavos pupelės; nepjautinė mediena; neskusta mediena; omarai (gyvi); palmės (medžiai); palmių lapai; paprastieji baltymai (proteinai) (pašarams); pašarai (gyvuliams penėti); pašarinės išspaudos; pašarinės kalkės; pašarinės mielės; pašariniai grūdai; pašariniai miltai; perekliai kiaušiniai (apvaisinti); pipirai (augalai); puskrūmiai; pušų kankorėžiai; rabarbarai; rapsų išspaudos (galvijams); riešutai; ryžių miltai (pašarui); rožių krūmai; rugiai; runkeliai; saldžiavaisių pupmedžių pupos; salyklas (gėrimams gaminti); sėlenos; sėlenų gėralas (gyvuliams); sėmenys (pašarui); sėmenų miltai (pašarui); sėmenų miltai (pašaras); sepijų kaulai (lesalui); sezamai; skysti mišiniai (penimieji ėdalai); sodinukai; spirito varyklų distiliavimo atliekos; stiprinamieji pašarai; svogūnėliai; šakniavaisiai (maistui); šiaudai (pašaras); šiaudų kraikas; šiaudų mulčias; šienas; šilkaverpiai; šilkaverpių kiaušinėliai; šunų paplotėliai; šviežі agurkai; šviežі daržo augalai; šviežі grybai; šviežі kaštainiai; šviežі lęšiukai; šviežі porai; šviežі svogūnai; šviežі špinatai; šviežі trumai (triufeliai); šviežі vaisiai; šviežі žemės riešutai; šviežі žirneliai; šviežios uogos; šviežios alyvuogės; šviežios bulvės; šviežios citrinos; šviežios daržovės; šviežios prieskoninės žolės; šviežios pupos; šviežios salotos; šviežios vynuogės; trūkažolių salotos; trūkažolių šaknys; vaisių atliekos (išspaudos); vaisių išspaudos; valgomieji moliuskai (gyvi); veisliniai gyvuliai; vėžiagyviai (gyvi); vėžiai (gyvi); vynuogienojų atramos; žalios žievės; žemės riešutų išspaudos (gyvuliams); žemės riešutų miltai (pašarui); žiedadulkės (žaliava); žlaugtai; žlaugtai (pašarams); žolės (maistui arba pašarui); žuvavimo masalai (gyvi); žuvys (gyvos); žuvų ikrai; žuvų miltai (pašarui); žvėrynų gyvūnai.

32 alus; mineralinis ir gazuotas vanduo ir kiti gaivieji gėrimai; vaisių gėrimai ir vaisių sultys; sirupai ir kiti gėrimų gaminimo mišiniai; alaus misa; apynių ekstraktai (alui daryti); daržovių sultys (gėrimai); esencijos (gėrimams gaminti); gaivieji alavijų gėrimai; gaivieji aperityvai; gaivieji gėrimai; gaivieji kokteiliai; gaivieji medaus gėrimai; gaivieji vaisių ekstraktai; gaivieji vaisių sulčių gėrimai; gazuotas vanduo; gazuoto vandens gaminimo preparatai; gazuotų gėrimų gaminimo milteliai; gazuotų gėrimų gaminimo pastilės; geriamas vanduo (buteliuose); gėrimų gaminimo preparatai; gira (gaivusis gėrimas); imbierinis alus; išrūgų gėrimai; izotoniniai (netonizuojantys) gėrimai; ličio vanduo (gaivusis gėrimas su ličio druskomis); likerių gaminimo preparatai; limonadai; migdolų pienas (gėrimas); mineralinio vandens gaminimo preparatai; mineralinis vanduo (gėrimas); misa; oršadas

(migdolų pieno gėrimas); pomidorų sultys (gėrimas); salyklinė misa; salyklinis alus; sarsaparylius (gaivusis gėrimas); selteris; sidras (gaivieji gėrimai); sirupai (gėrimams); sirupai (limonadui); sodos vanduo; šerbetas (gėrimas); tiršti vaisių kokteiliai; vaisių nektarai (gaivieji); vandenys (gėrimai); vynuogių misa (nefermentuota); žemės riešutų pienas (gaivusis gėrimas).

33 svaigieji gėrimai (išskyrus alų); anyžių degtinė; anyžių likeris; aperityvai; aperityvai (virškinimą skatinantys likeriai ir spiritiniai gėrimai); arakas; brendis; degtinė (rusiška); distiliuoti gėrimai; džinas (kadagių degtinė); kiurasao (likeris); kokteiliai; kriaušių sidras; likeriai; midus; pikė (vynuogių išspaudų vynas); pipirmėčių likeriai; ryžių degtinė; romas (svaigusis gėrimas); sakė (japoniška ryžių degtinė); sidras; spiritinės esencijos; spiritiniai ekstraktai; spiritiniai gėrimai; sumaišyti svaigieji gėrimai (išskyrus alaus gėrimus); svaigieji gėrimai su vaisiais; trauktinės (karčiosios); vaisių ekstraktai (spiritiniai); viskis; vynas; vyšnių degtinė.

35 reklama; verslo vadyba; verslo tvarkyba; įstaigų veikla; algalapių parengimas; artistų verslo vadyba; biuro mašinų ir įrengimų nuoma; buhalterinė apskaita; dokumentų dauginimas; duomenų paieška kompiuterių rinkmenose (kitiems); efektyvumo (veiksmingumo) specialistų paslaugos; ekonominis prognozavimas; fotokopijavimas; fotokopijavimo mašinų nuoma; importo ir eksporto agentūros; informacijos rinkimas kompiuterinėse duomenų bazėse; informacijos sisteminimas kompiuterinėse duomenų bazėse; kainų palyginimo paslaugos; komercijos ar pramonės vadybos pagalba; komercinė informacija ir patarimai vartotojams (konsultacijų teikimas); komercinės informacijos agentūros; kompiuterizuotas rinkmenų (bylų) tvarkymas; laikraščių užsakymas (kitiems); madų šou rengimas pardavimo skatinimo reikmėms; maketavimo paslaugos reklamos tikslams; modelių paslaugos (reklamos reikmėms ar pardavimui skatinti); mokesčių apskaičiavimas; mugių rengimas (komercijos ar reklamos reikmėms); naujienų apžvalgų paslaugos; nuomonių tyrimas; pardavimas aukcione; parduotuvių vitrinų puošimas (tvarkymas); parodų rengimas komercijos ar reklamos reikmėms; paslaugų nuoma (verslo pagalba); pavyzdžių platinimas; perrašinėjimas; personalo komplektavimas; personalo vadybos konsultacijos; prekių pardavimo skatinimas (kitiems); prekių pateikimas žiniasklaidoje pardavimo reikmėms; prekių rodymas; prekių užsakymų administracinis tvarkymas; psichologinis testavimas personalo parinkimo reikmėms; radijo reklama; reklama paštu; reklaminės medžiagos nuoma; reklaminės medžiagos tobulinimas; reklaminių filmų gamyba; reklaminių skelbimų platinimas; reklaminių skilčių rengimas; reklaminių tekstų rašymas; reklaminių tekstų skelbimas; reklamos agentūros; reklamos laiko nuoma žiniasklaidoje; reklamos pristatymas paštu; reklamos vietų nuoma; rėmėjų paieška; rinkodara; rinkos nagrinėjimas; rinkotyra; samdos agentūros; sąskaitų būklės apyskaitų sudarymas; sąskaitų tikrinimas (revizija); sąskaitų-faktūrų išrašymas; savikainos analizė; sekretoriavimas; skelbimų klijavimas; smulkių prekių pardavimo automatų nuoma; spausdinimas (mašinėle); statistinių duomenų rinkimas; stenografavimas; trečiųjų asmenų prekių ir paslaugų licencijavimo komercinis administravimas; tekstų dorojimas; telefoniniai atsakymai (kai abonentas nepasiekiamas); telekomunikacinių paslaugų užsakymas (kitiems); telerinkodaros paslaugos; televizijos reklama; tiekimo paslaugos kitiems (prekių ir paslaugų pirkimas kitiems verslams); verslo informacija; verslo nagrinėjimas; verslo operacijų įvertinimas; verslo organizavimo konsultacijos; verslo patikrinimai; verslo perkėlimo paslaugos; verslo specialistų konsultacijos; verslo tyrimai; verslo vadyba (sportininkams); verslo vadybos ir organizavimo konsultacijos; verslo vadybos konsultacijos; verslo vadybos pagalba; verslo vadybos patarėjų paslaugos; viešas reklamavimas; viešasis elektroninis reklamavimas kompiuterių tinkle; viešbučių verslo vadyba; visuomenės informavimas.

39 vežimas; prekių pakavimas ir sandėliavimas; kelionių rengimas; arklių nuoma; atliekų išvežimas ir laikymas; autobusų transportas; automobilių nuoma; automobilių statymas; automobilių stovėjimo vietų nuoma; automobilių transportas; baldų vežimas; ekskursijos (turistinės); elektros energijos paskirstymas; energijos paskirstymas; fizinis elektroninių duomenų ar dokumentų saugojimas; frachtavimas; frachtavimas (krovinių vežimas laivais); gabenimas baržomis; garažų nuoma; geležinkelio keleivinių vagonų nuoma; geležinkelio platformų nuoma; geležinkelių transportas; gėlių pristatymas; informacija apie kelių eismą; informacija apie sandėliavimą; informacija apie vežimą; iškylos valtimis; išpilstymo į butelius paslaugos; jūrų kelionių rengimas; jūrų transportas; keleivių vežiojimas; keliautojų lydėjimas; kelionių užsakymai; keltų transportas; krovinių ekspedijavimas; krovinių ekspedijavimo tarpininkavimas; krovinių iškrovimas; krovinių nešiojimas; krovinių vežimas automobilių transportu; krovinių vežimo tarpininkavimas; kurjerių paslaugos (pranešimai ar prekės); laikraščių pristatymas; laivų gelbėjimas; laivų nuvilkimas nuo seklumos; laivų pakrovimas ar iškrovimas; laivų tarpininkavimas; ledlaužių paslaugos; lenktyninių automobilių nuoma; ligonių vežiojimo kėdžių nuoma; narų aprangos nuoma; narų varpų nuoma; nuskendusio turto gelbėjimas; orlaivių nuoma; orlaivių variklių nuoma; oro transportas; pagalba sugedus transporto priemonei (vilkimas); palydovų paleidimas kitiems; pašto frankavimas; perkraustymo paslaugos; pervežimų lichteriais paslaugos; pilotavimas; pranešimų pristatymas (laiškų, telegramų); prekių pakavimas; prekių pristatymas; prekių pristatymas paštu; prekių saugojimas; prekių vyniojimas; sandėlių konteinerių nuoma; sandėlių nuoma; sanitarinis transportas; saugus

vertybių gabenimas; siuntinių pristatymas; šaldiklių nuoma; šaldytuvų nuoma; šarvuotųjų automobilių transportas; šiukšlių išvežimas ir laikymas; šliuzo vartų valdymas; taksi transportas; tramvajų transportas; transporto gelbėjimas; transporto logistika; transporto priemonių nuoma; transporto priemonių stogo bagažinių nuoma; transporto tarpininkavimas; turistinių autobusų nuoma; turistų lydėjimas; turistų vežiojimas; turto gelbėjimas; upių transportas; užšaldyto maisto šaldytuvų nuoma; vairuotojo (samdomo) paslaugos; valčių nuoma; valčių sandėliavimas; vamzdynų transportas; vandens paskirstymas; vandens tiekimas; vandens transportas; vežimas kinkomuoju transportu; vežimo užsakymas; vežiojimų užsakymas; vietų užsakymas (kelionėms); vilkimas.

41 švietimas; mokymas; pramogos; sportinė ir kultūrinė veikla; abonementinės bibliotekos; akademijos (mokymas); asmeninių trenerių paslaugos (kūno rengybos treniruotės); atrakcionų parkai; bilietų agentūrų paslaugos (pramogos); cirkai; dekoracijų nuoma; diskotekų paslaugos; diskotekų vedėjų paslaugos; egzaminavimas; elektroninė darbalaukinė leidyba; elektroninių knygų ir žurnalų tiesioginis publikavimas; elektroninių publikacijų tiesioginis pateikimas per kompiuterių tinklą (ne parsisiunčiamųjų); estrados artistų paslaugos; filmų kūrimas (išskyrus reklaminius); fizinis lavinimas; fotografavimas; fotoreportažų rengimas; gamybinė praktika (parodomoji); garso aparatūros nuoma; garso įrašų montavimas; garso įrašų nuoma; gestų kalbos vertimas; gimnastikos mokymas; gyvūnų dresavimas; golfo paslaugos; grožio konkursų rengimas; informacija apie poilsio ir pramogų renginius; instruktavimas; internatinės mokyklos; įrašų studijų paslaugos; kaligrafijos paslaugos; karaokės paslaugų parūpinimas; kasetinių vaizdo magnetofonų nuoma; kilnojamosios bibliotekos; kinematografijos reikmenų ir kino projektorių nuoma; kino filmų demonstravimas; kino filmų nuoma; kino juostų nuoma; kino studijos; klubų paslaugos (pramogos ar švietimas); knygų leidyba; kolokviumų rengimas ir vedimas; koncertų rengimas ir vedimas; konferencijų rengimas ir vedimas; kongresų rengimas ir vedimas; kultūros ar mokomųjų parodų rengimas; kūno rengybos treniruočių vedimas; lošimai; lošimo namų (kazino) paslaugos; loterijų rengimas; madų šou rengimas (pramogų reikmėms); mikrofilmavimas; miuzikholai; modelių parinkimas dailininkams; mokymas (mažos grupės ar vieno asmens); muziejų aprūpinimas eksponavimo reikmenimis; muzikos komponavimo paslaugos; muzikos kūrimas; naktiniai klubai; ne reklaminių tekstų rašymas; neakivaizdinis mokymas; orkestrų paslaugos; pasilinksminimai; pobūvių rengimas; poilsio ir pramogų vietų paslaugos; poilsio stovyklų paslaugos (pramoginių); povandeninio plaukiojimo reikmenų nuoma; praktinis mokymas (parodomasis); pramoginių ar mokomųjų konkursų rengimas; pramoginių rodinių (šou) kūrimas; pramoginių rodinių (šou) rengimas; pramogų informacija; pramogų paviljonų paslaugos; profesijos pasirinkimo konsultacijos; profesinis mokymas ir rengimas; profesinis perkvalifikavimas; radijo ir televizijos imtuvų nuoma; radijo ir televizijos programų kūrimas; radijo pramoginės laidos; religinis švietimas; reporterių paslaugos; scenaristų paslaugos; seminarų rengimas ir vedimas; simpoziumų rengimas ir vedimas; sporto aikščių nuoma; sporto įrenginių nuoma (išskyrus transporto priemones); sporto renginių rengimas; sporto stovyklų paslaugos; sporto varžybų tvarkaraščių sudarymas; sporto varžybų rengimas; stadionų įrenginių nuoma; subtitravimas; sveikatos klubų paslaugos (sveikatinimas ir kūno rengybos treniruotės); šokių vakarų rengimas; švietimo informacija; švietimo paslaugos; teatro dekoracijų nuoma; teatro spektakliai; tekstų maketavimo paslaugos (ne reklaminių tekstų); tekstų skelbimas (išskyrus reklaminius); televizijos ar teatro studijų apšvietimo priemonių nuoma; televizijos ir radijo imtuvų nuoma; televizijos ir radijo programų rengimas; televizijos pramoginės laidos; teniso kortų nuoma; tiesioginių laidų rengimas; ugdomasis vadovavimas (mokymas); vaikų darželiai; vaizdajuosčių (videokasečių) nuoma; vaizdajuosčių įrašymas; vaizdajuosčių redagavimas; vaizdo filmų demonstravimas; vertėjų žodžiu paslaugos; vertimai; videofilmų gamyba; videokamerų nuoma; vietų užsakymas spektakliams; zoologijos sodų paslaugos; žaidimų įrangos nuoma; žaidimų paslaugos, teikiamos tiesiogiai per kompiuterių tinklą; žaislų nuoma.

43 maisto ir gėrimų parūpinimo paslaugos; laikinas apgyvendinimas; apgyvendinimo biurai (viešbučiai, pensionai); aprūpinimas maistu ir gėrimais; apšvietimo priemonių nuoma (ne teatrui ar televizijos studijoms); barų paslaugos; geriamojo vandens dalytuvų nuoma; gyvūnų pensionai; kavinės; kavos barai; kėdžių, stalų, staltiesių, stiklo dirbinių nuoma; kilnojamųjų statinių nuoma; laikino būsto parūpinimas; lopšeliai; maisto gaminimo (virimo, kepimo) aparatų nuoma; moteliai; palapinių nuoma; pensionai (apstatyti kambariai ir maitinimas); pensionų rezervavimas; poilsio stovyklaviečių paslaugos; restoranai; savitarnos restoranai; senelių namai; susitikimo patalpų nuoma; trumpa patalpų nuoma; trumpo poilsio stovyklų paslaugos (nuomojamos patalpos); turizmo bazės; užkandinės; valgyklos; viešbučiai; viešbučių rezervavimas.

---

(111) **67839**
(151) 2013 11 27
(210) 2012 1526
(220) 2012 08 23
(181) 2022 08 23
(732) ALFREDAS RIMIDIS, Linksmės g. 16, LT-45402 Kaunas, LT
(740) Aldona Pacevičienė, 21, A.Mickevičiaus g. 29-6, LT-44245 Kaunas, LT

(540)



(531) 26.1, 26.2, 27.1, 29.1

(591) balta, raudona.

(511)

29 mėsa, žuvis, paukštiena ir žvėriena; mėsos ekstraktai; konservuoti, šaldyti, džiovinti, virti ir kepti vaisiai ir daržovės; drebučiai, uogienės, kompotai; kiaušiniai; pienas ir pieno produktai; maistiniai aliejai ir riebalai; ajvar (konservuotos paprikos); alavijai (žmonių maistui); albuminas (kulinarijos reikmėms); albumininis pienas; alginatai (kulinarijos reikmėms); alyvų aliejus (maistui); ančiuviai (žuvys); apdoroti žemės riešutai; apdoroti žuvų ikrai; apdorotos saulėgrąžų sėklos; apdorotos sėklos; austrės (negyvos); baltymingasis pienas; bekoniena; buljonai; bulvių dribsniai; bulvių sklindžiai; bulvių traškučiai; cukruoti vaisiai; daržovių putėsiai; daržovių salotos; daržovių sriubų preparatai; daržovių sriubų ruošiniai; daržovių sultys (maistui ruošti); datulės; dešros; dešros tešloje; dygliuotieji omarai (negyvi); dumblių ekstraktai (maistui); džiovinti kokosų riešutai; džiovintos daržovės; fermentuotos daržovės (kimči); gaivieji kiaušininiai kokteiliai; gyvuliniai riebalai (maistui); gyvulių kaulų smegenys (maistui); grietinėlė (pieno produktas); grietininis kremas; holoturijos (negyvos); ikrai; imbierinė uogienė; jauniklių paukštiena; jogurtas; juodųjų žirnių pasta (hummus); jūrų moliuskai (negyvi); kakavos sviestas; kefyras; kepenys; kepenų pastos; kepenų paštetas; kiauliena; kiaulienos gaminiai; kiaušinių baltymai; kiaušinių milteliai; kiaušinių tryniai; kokosų aliejus; kokosų riebalai; kokosų sviestas; konservuota mėsa; konservuota mėsa (skardinėse); konservuota žuvis; konservuota žuvis (skardinėse); konservuoti česnakai; konservuoti grybai; konservuoti lęšiukai; konservuoti svogūnai; konservuoti trumai (grybai); konservuoti vaisiai; konservuoti vaisiai (skardinėse); konservuoti žirneliai; konservuotos alyvos; konservuotos daržovės; konservuotos daržovės (skardinėse); konservuotos pupos; konservuotos sojų pupelės (maistui); kornišonai (jauni agurkėliai); kraujinė dešra; krevetėlės (negyvos); krevetės (negyvos); kroketai; kukurūzų aliejus; kumysas; kumpiai; lašišos; laukinių paukščių bei žvėrių mėsa (laukiniena); lecitinas (kulinarijos reikmėms); lydyti kiauliniai taukai (maistui); maistiniai riebalai; maistiniai žuvų klijai; margarinas; marmeladas; mėsos drebučiai; midijos (negyvos); moliuskai (negyvi); naminiai paukščiai (mėsos produktai); neriebūs bulvių traškučiai; obuolių tyrė; omarai (negyvi); palmių aliejus (maistui); palmių riešutų aliejus (maistui); paruošti riešutai; pektinas (kulinarijos reikmėms); pieno fermentai (kulinarijos reikmėms); pieno gėrimai (pieno pagrindu); pieno išrūgos; pieno kokteiliai; pieno raugas (sūriams gaminti); pikalilis (marinatas su pjaustytomis daržovėmis ir aštriais prieskoniais); pikuliai; plakta grietinėlė; pomidorų piurė; pomidorų sultys (maistui ruošti); rapsų aliejus (maistui); rauginti kopūstai; razinos; riebalinės medžiagos (maistinių riebalų gamybai); riebūs sumuštinių mišiniai; sardinės; saulėgrąžų aliejus (maistui); sėmenų aliejus (kulinarijos reikmėms); sezamų aliejus; sezamų sviestas; silkės; skrudinti jūros augalai; smulkinti migdolai; sojos pienas (pieno pakaitalas); sojų pupelių varškė; spanguolių padažai (kompotai); spiritu konservuoti vaisiai; sraigių kiaušinėliai (maistui); sriubos; sriubų koncentratai; sriubų ruošiniai; sūdyta žuvis; sūdyti mėsos produktai; sultiniai; sultinių koncentratai; sultinių ruošiniai; sūris; sviestas; šilkaverpių lėliukės (žmonių maistui); šokoladinis sviestas; tunai; vaisiniai užkandžiai; vaisių kompotai; vaisių minkštimas; vaisių salotos; vaisių traškučiai; vaisių želė; vaisių žievelės; valgomasis aliejus; valgomieji kaulų taukai; varškė; vėžiagyviai (negyvi); vėžiai (negyvi); virtos, keptos daržovės; žarnokai; želatina; žemės riešutų sviestas; žiedadulkės (paruoštos maistui); žuvies gaminiai; žuvys (negyvos); žuvų filė; žuvų maisto produktai; žuvų miltai (žmonių maistui); žuvų putėsiai.

30 kava, arbata, kakava ir kavos pakaitalai; ryžiai; tapijoka ir sago kruopos; miltai ir grūdų produktai; duona, pyragas ir konditerijos gaminiai; ledai; cukrus, medus, sirupas; mielės, kepimo milteliai; druska; garstyčios; actas, padažai; prieskoniai; ledas; actas; alaus actas; anyžių sėklos; arabiškos daržovių salotos su traiškytais kviečiais ir aliejumi (tabulė); arbata; arbata su ledais; arbatžolių gėrimai; aromatinės medžiagos (išskyrus eterinius aliejus); aromatiniai preparatai (maistui); aštrūs marinuotų daržovių prieskoniai (su garstyčiomis); augaliniai preparatai, naudojami kaip kavos pakaitalai; avižiniai maisto produktai; avižiniai miltai; avižų dribsniai; avižų grūstmilčiai; baltymingieji javainių batonėliai; bandelės; bičių pienelis; bičių pikis (propolis); biskvitai; blynai; blynų vyniotiniai su sūrio ar daržovių įdaru (takos); bulviniai miltai (maistui); chalva; cikorija (kavos pakaitalas); cinamonas (prieskonis); cukrus; desertiniai putėsiai (konditerija); dešrų rišamosios medžiagos; dribsniai (grūdų produktai); dumbliai (prieskoniai); duona; duonos trupiniai; džiūvėsiai; garstyčios; garstyčių milteliai; gėrimų aromatinės medžiagos (išskyrus eterinius aliejus); glitimas (paruoštas maistui); glitimo priedai (kulinarijos reikmėms); gliukozė (kulinarijos reikmėms); grūdų produktai; gvazdikėliai (prieskoniai); ilgosios ciberžolės (maistui); imbieras (prieskonis); imbieriniai meduoliai; javainiai (dribsniai su priedais); javiniai užkandžiai; jūros vanduo (maistui virti); kakava; kakavos gėrimai; kakavos gėrimai su pienu; kakavos produktai; Kalėdų eglučių

konditeriniai papuošalai; kapariai (prieskoniai); karamelės (saldainiai); karis (indiškas prieskonis); kava; kavos aromatinės medžiagos; kavos gėrimai; kavos pakaitalai; kečupas (pomidorų padažas); kepimo milteliai; kepimo soda (sodos bikarbonatas kepimo reikmėms); kepiniai; kepinių aromatinės medžiagos (išskyrus eterinius aliejus); kepinių glajus (cukraus glajus); kepinių sausieji mišiniai; kepinių tešla; konditerijos gaminiai; konditerijos gaminiai su migdolais; konservuotos prieskoninės žolės (prieskoniai); košės su pienu; kramtomoji guma; krekeriai (užkandžių sausainiai); kukurūzai (malti); kukurūzai (skrudinti); kukurūzai (smulkinti); kukurūzai (spraginti); kukurūziniai miltai; kukurūzų dribsniai; kukurūzų košė; kukurūzų kruopos; kukurūzų spragėsiai; kumpio aptepai; kuskusas (manų kruopos); kvapieji pipirai; kviečių gemalai (žmonių maistui); kvietiniai miltai; lakricos lazdelės (konditerija); lakštiniai (makaronai); ledai; ledas (šaldymui); ledinukai; lukštenti miežiai; lukštentos avižos; maistinės kruopos; maistinis krakmolas; maisto konservavimo druska; maisto produktų esencijos (išskyrus eterines esencijas ir eterinius aliejus); majonezas; makaronai; makaronų tešla; maliniai; maltozė; manų kruopos; marcipanai; marinatai; medus; melasa (maistui); melasos sirupas; mėsėčiai (koldūnai); mėsos minkštinimo medžiagos (naudojamos namų sąlygomis); mėsos padažai; mėtos (konditerijai); mielės; miežinės kruopos; miežiniai miltai; migdoliniai sausainiai (konditerijos gaminiai); migdolų tešla; miltai; miltiniai konditerijos gaminiai; miltiniai maisto produktai; miltinių maisto produktų tešlos; muskatų riešutai; natūralios saldinamosios medžiagos; natūralus ar dirbtinis ledas; nerauginta duona; neskrudinta kava; padažai (uždarai); paprikos (prieskoniai); paruošti lakštinių patiekalai; pastilės (konditerija); pestas (padažas); picos; pipirai; pyragai; pyragai su aštriu vaisių įdaru (quiches); pyragai su įdaru; pyragai su mėsos įdaru; pyragaičiai su įdaru (kepiniai); pyragaičiai su mėsa; pyragaičiai su paštetu; pyragėliai su daržovių įdaru (pavasariniai pyragėliai); pyragų tešla; plaktos grietinėlės tirštikliai; ploni makaronai (vermišeliai); pomidorų padažas; pralinė (trinti riešutai su cukrumi); prieskoniai; prieskoniai (aštrieji); prieskoniai (kvapieji); prieskoniai (padažai); pudingai; pupiniai miltai; raugai; ryžiai; ryžių kepiniai; ryžių užkandžiai; rupūs kukurūziniai miltai; sago kruopos; saldainiai (ledinukai); saldainiai su minkštu įdaru; saldieji konditerijos gaminiai; saldymedžiai (konditerija); saldus pieniškas padažas su miltais; saldžios bandelės; salierų druska; salyklas (žmonių valgiui); salykliniai sausainiai; salyklo ekstraktas (maistui); salotų uždarai; sausainiai; sausieji mišiniai (ledams); sėmenys (žmonių maistui); smulkinti miežiai; sojiniai miltai; sojos pupelių pasta (prieskoniai); sojų padažas; spagečiai; sumuštiniai; sūrainiai (sumuštiniai); suši (japoniškas valgis); šafranas (prieskonis); šaldytas jogurtas (konditeriniai ledai); šaltmėtiniai saldainiai; šerbetas (ledai); šokoladas ir šokoladiniai saldainiai; šokoladiniai putėsiai; šokolado gėrimai; šokolado gėrimai su pienu; tapijoka; tapijokos miltai (maistui); tešlainiai; tešlos fermentai; tirštieji uždarai su vaisiais (prieskoniai); tirštikliai (valgių virimui); tortai; tortilijos; trauktinės (ne gydomosios); vafliai; vaisiniai ledai; vaisių drebučiai (konditerija); vaisių tyrės (padažai); valgomieji ledai; valgomoji druska; valgomųjų ledų rišamosios medžiagos; valgomųjų ledų sausieji mišiniai; vanilė (aromatinė medžiaga); vanilinas (vanilės pakaitalas); vermišeliai (makaronai); vyno akmuo (kalio tartratas) (kulinarijos reikmėms); vyno akmuo (kalio tartratas) (valgio gaminimo reikmėms); žemės riešutų konditerijos gaminiai; žvaigždanyžiai.

31 grūdai ir žemės ūkio, sodo ir miško produktai, nepriskirti prie kitų klasių; gyvi gyvūnai; švieži vaisiai ir daržovės; sėklos; gyvi augalai ir gėlės; pašarai; salyklas; aguročiai; alavijai (augalai); aliejaus išspaudos; apelsinai; apyniai; apynių spurgai; augalai; augalų sėklos; austrės (gyvos); avižos; cezalpinijos (pašarams); citrusų vaisiai; cukranendrės; cukranendrių išspaudos (neapdorotos); daigintos sėklos (botanikos reikmėms); dėsliųjų paukščių preparatai; dilgėlės; dygliuotieji omarai (gyvi); dumbliai (maistui arba pašarui); džiovinti augalai (puošybai); džiovintos gėlės (puošybai); ėdesiai; galvijinė druska; galvijų pašarai; gėlių svogūnėliai; gyvi gyvuliai; gyvi naminiai paukščiai; gyvulių kraikas; gyvulių kramtalai; gyvulių penėjimo preparatai; grybiena (dauginimui); grūdai (javai); grūdai (sėkla); grūdų atliekos (pašarams); holoturijos (gyvos); javų apdorojimo atliekos (pašarui); kadagių uogos; Kalėdų eglutės; kambarinių gyvūnėlių ėdesys; kambarinių gyvūnų gėrimai; kambarinių gyvūnų kvapusis smėlis (kraikas); kambarinių gyvūnų pašaras; kambarinių gyvūnų smėliuotas popierius (kraikas); kiaukutiniai vėžiagyviai (gyvi); kokosų riešutai; kokosų riešutų kevalai; kolamedžių riešutai; kopra; kraikas; kraikinės durpės; krūmai; kruopos (lesalui); kukurūzai; kukurūzų išspaudos (galvijams); kviečiai; kviečių gemalai (pašarui); lazdynų riešutai; lesalas; mediena su žieve; medienos drožlės (masei gaminti); medžiai; medžių kamienai; miežiai; migdolai (vaisiai); moliūgai; naminių gyvulių penėjimo preparatai; natūrali velėna; natūralios gėlės; natūralių gėlių vainikai; neapdirbtos kamščiamedžių žievės; neapdoroti javų grūdai; neapdoroti ryžiai; neapdorotos kakavos pupelės; nepjautinė mediena; neskusta mediena; omarai (gyvi); palmės (medžiai); palmių lapai; paprastieji baltymai (proteinai) (pašarams); pašarai (gyvuliams penėti); pašarinės išspaudos; pašarinės kalkės; pašarinės mielės; pašariniai grūdai; pašariniai miltai; perekliai kiaušiniai (apvaisinti); pipirai (augalai); puskrūmiai; pušų kankorėžiai; rabarbarai; rapsų išspaudos (galvijams); riešutai; ryžių miltai (pašarui); rožių krūmai; rugiai; runkeliai; saldžiavaisių pupmedžių pupos; salyklas (gėrimams gaminti); sėlenos; sėlenų gėralas (gyvuliams); sėmenys (pašarui); sėmenų miltai (pašarui); sėmenų miltai (pašaras); sepijų kaulai (lesalui); sezamai; skysti mišiniai (penimieji ėdalai); sodinukai; spirito varyklų distiliavimo atliekos; stiprinamieji pašarai; svogūnėliai; šakniavaisiai (maistui);

šiaudai (pašaras); šiaudų kraikas; šiaudų mulčias; šienas; šilkaverpiai; šilkaverpių kiaušinėliai; šunų paplotėliai; švieži agurkai; švieži daržo augalai; švieži grybai; švieži kaštainiai; švieži lęšiukai; švieži porai; švieži svogūnai; švieži špinatai; švieži trumai (triufeliai); švieži vaisiai; švieži žemės riešutai; švieži žirneliai; šviežios uogos; šviežios alyvuogės; šviežios bulvės; šviežios citrinos; šviežios daržovės; šviežios prieskoninės žolės; šviežios pupos; šviežios salotos; šviežios vynuogės; trūkažolių salotos; trūkažolių šaknys; vaisių atliekos (išspaudos); vaisių išspaudos; valgomieji moliuskai (gyvi); veisliniai gyvuliai; vėžiagyviai (gyvi); vėžiai (gyvi); vynuogienojų atramos; žalios žievės; žemės riešutų išspaudos (gyvuliams); žemės riešutų miltai (pašarui); žiedadulkės (žaliava); žlaugtai; žlaugtai (pašarams); žolės (maistui arba pašarui); žuvavimo masalai (gyvi); žuvys (gyvos); žuvų ikrai; žuvų miltai (pašarui); žvėrynų gyvūnai.

32 alus; mineralinis ir gazuotas vanduo ir kiti gaivieji gėrimai; vaisių gėrimai ir vaisių sultys; sirupai ir kiti gėrimų gaminimo mišiniai; alaus misa; apynių ekstraktai (alui daryti); daržovių sultys (gėrimai); esencijos (gėrimams gaminti); gaivieji alavijų gėrimai; gaivieji aperityvai; gaivieji gėrimai; gaivieji kokteiliai; gaivieji medaus gėrimai; gaivieji vaisių ekstraktai; gaivieji vaisių sulčių gėrimai; gazuotas vanduo; gazuoto vandens gaminimo preparatai; gazuotų gėrimų gaminimo milteliai; gazuotų gėrimų gaminimo pastilės; geriamas vanduo (buteliuose); gėrimų gaminimo preparatai; gira (gaivusis gėrimas); imbierinis alus; išrūgų gėrimai; izotoniniai (netonizuojantys) gėrimai; ličio vanduo (gaivusis gėrimas su ličio druskomis); likerių gaminimo preparatai; limonadai; migdolų pienas (gėrimas); mineralinio vandens gaminimo preparatai; mineralinis vanduo (gėrimas); misa; oršadas (migdolų pieno gėrimas); pomidorų sultys (gėrimas); salyklinė misa; salyklinis alus; sarsaparylius (gaivusis gėrimas); selteris; sidras (gaivieji gėrimai); sirupai (gėrimams); sirupai (limonadui); sodos vanduo; šerbetas (gėrimas); tiršti vaisių kokteiliai; vaisių nektarai (gaivieji); vandenys (gėrimai); vynuogių misa (nefermentuota); žemės riešutų pienas (gaivusis gėrimas).

33 svaigieji gėrimai (išskyrus alų); anyžių degtinė; anyžių likeris; aperityvai; aperityvai (virškinimą skatinantys likeriai ir spiritiniai gėrimai); arakas; brendis; degtinė (rusiška); distiliuoti gėrimai; džinas (kadagių degtinė); kiurasao (likeris); kokteiliai; kriaušių sidras; likeriai; midus; pikė (vynuogių išspaudų vynas); pipirmėčių likeriai; ryžių degtinė; romas (svaigusis gėrimas); sakė (japoniška ryžių degtinė); sidras; spiritinės esencijos; spiritiniai ekstraktai; spiritiniai gėrimai; sumaišyti svaigieji gėrimai (išskyrus alaus gėrimus); svaigieji gėrimai su vaisiais; trauktinės (karčiosios); vaisių ekstraktai (spiritiniai); viskis; vynas; vyšnių degtinė.

35 reklama; verslo vadyba; verslo tvarkyba; įstaigų veikla; algalapių parengimas; artistų verslo vadyba; biuro mašinų ir įrengimų nuoma; buhalterinė apskaita; dokumentų dauginimas; duomenų paieška kompiuterių rinkmenose (kitiems); efektyvumo (veiksmingumo) specialistų paslaugos; ekonominis prognozavimas; fotokopijavimas; fotokopijavimo mašinų nuoma; importo ir eksporto agentūros; informacijos rinkimas kompiuterinėse duomenų bazėse; informacijos sisteminimas kompiuterinėse duomenų bazėse; kainų palyginimo paslaugos; komercijos ar pramonės vadybos pagalba; komercinė informacija ir patarimai vartotojams (konsultacijų teikimas); komercinės informacijos agentūros; kompiuterizuotas rinkmenų (bylų) tvarkymas; laikraščių užsakymas (kitiems); madų šou rengimas pardavimo skatinimo reikmėms; maketavimo paslaugos reklamos tikslams; modelių paslaugos (reklamos reikmėms ar pardavimui skatinti); mokesčių apskaičiavimas; mugių rengimas (komercijos ar reklamos reikmėms); naujienų apžvalgų paslaugos; nuomonių tyrimas; pardavimas aukcione; parduotuvių vitrinų puošimas (tvarkymas); parodų rengimas komercijos ar reklamos reikmėms; paslaugų nuoma (verslo pagalba); pavyzdžių platinimas; perrašinėjimas; personalo komplektavimas; personalo vadybos konsultacijos; prekių pardavimo skatinimas (kitiems); prekių pateikimas žiniasklaidoje pardavimo reikmėms; prekių rodymas; prekių užsakymų administracinis tvarkymas; psichologinis testavimas personalo parinkimo reikmėms; radijo reklama; reklama paštu; reklaminės medžiagos nuoma; reklaminės medžiagos tobulinimas; reklaminių filmų gamyba; reklaminių skelbimų platinimas; reklaminių skilčių rengimas; reklaminių tekstų rašymas; reklaminių tekstų skelbimas; reklamos agentūros; reklamos laiko nuoma žiniasklaidoje; reklamos pristatymas paštu; reklamos vietų nuoma; rėmėjų paieška; rinkodara; rinkos nagrinėjimas; rinkotyra; samdos agentūros; sąskaitų būklės apyskaitų sudarymas; sąskaitų tikrinimas (revizija); sąskaitų-faktūrų išrašymas; savikainos analizė; sekretoriavimas; skelbimų klijavimas; smulkių prekių pardavimo automatų nuoma; spausdinimas (mašinėle); statistinių duomenų rinkimas; stenografavimas; trečiųjų asmenų prekių ir paslaugų licencijavimo komercinis administravimas; tekstų dorojimas; telefoniniai atsakymai (kai abonentas nepasiekiamas); telekomunikacinių paslaugų užsakymas (kitiems); telerinkodaros paslaugos; televizijos reklama; tiekimo paslaugos kitiems (prekių ir paslaugų pirkimas kitiems verslams); verslo informacija; verslo nagrinėjimas; verslo operacijų įvertinimas; verslo organizavimo konsultacijos; verslo patikrinimai; verslo perkėlimo paslaugos; verslo specialistų konsultacijos; verslo tyrimai; verslo vadyba (sportininkams); verslo vadybos ir organizavimo konsultacijos; verslo vadybos konsultacijos; verslo vadybos pagalba; verslo vadybos patarėjų paslaugos; viešas reklamavimas; viešasis elektroninis reklamavimas kompiuterių tinkle; viešbučių verslo vadyba; visuomenės informavimas.

39 vežimas; prekių pakavimas ir sandėliavimas; kelionių rengimas; arklių nuoma; atliekų išvežimas

ir laikymas; autobusų transportas; automobilių nuoma; automobilių statymas; automobilių stovėjimo vietų nuoma; automobilių transportas; baldų vežimas; ekskursijos (turistinės); elektros energijos paskirstymas; energijos paskirstymas; fizinis elektroninių duomenų ar dokumentų saugojimas; frachtavimas; frachtavimas (krovinių vežimas laivais); gabenimas baržomis; garažų nuoma; geležinkelio keleivinių vagonų nuoma; geležinkelio platformų nuoma; geležinkelių transportas; gėlių pristatymas; informacija apie kelių eismą; informacija apie sandėliavimą; informacija apie vežimą; iškylos valtimis; išpilstymo į butelius paslaugos; jūrų kelionių rengimas; jūrų transportas; keleivių vežiojimas; keliautojų lydėjimas; kelionių užsakymai; keltų transportas; krovinių ekspedijavimas; krovinių ekspedijavimo tarpininkavimas; krovinių iškrovimas; krovinių nešiojimas; krovinių vežimas automobilių transportu; krovinių vežimo tarpininkavimas; kurjerių paslaugos (pranešimai ar prekės); laikraščių pristatymas; laivų gelbėjimas; laivų nuvilkimas nuo seklumos; laivų pakrovimas ar iškrovimas; laivų tarpininkavimas; ledlaužių paslaugos; lenktyninių automobilių nuoma; ligonių vežiojimo kėdžių nuoma; narų aprangos nuoma; narų varpų nuoma; nuskendusio turto gelbėjimas; orlaivių nuoma; orlaivių variklių nuoma; oro transportas; pagalba sugedus transporto priemonei (vilkimas); palydovų paleidimas kitiems; pašto frankavimas; perkraustymo paslaugos; pervežimų lichteriais paslaugos; pilotavimas; pranešimų pristatymas (laiškų, telegramų); prekių pakavimas; prekių pristatymas; prekių pristatymas paštu; prekių saugojimas; prekių vyniojimas; sandėlių konteinerių nuoma; sandėlių nuoma; sanitarinis transportas; saugus vertybių gabenimas; siuntinių pristatymas; šaldiklių nuoma; šaldytuvų nuoma; šarvuotųjų automobilių transportas; šiukšlių išvežimas ir laikymas; šliuzo vartų valdymas; taksi transportas; tramvajų transportas; transporto gelbėjimas; transporto logistika; transporto priemonių nuoma; transporto priemonių stogo bagažinių nuoma; transporto tarpininkavimas; turistinių autobusų nuoma; turistų lydėjimas; turistų vežiojimas; turto gelbėjimas; upių transportas; užšaldyto maisto šaldytuvų nuoma; vairuotojo (samdomo) paslaugos; valčių nuoma; valčių sandėliavimas; vamzdynų transportas; vandens paskirstymas; vandens tiekimas; vandens transportas; vežimas kinkomuoju transportu; vežimo užsakymas; vežiojimų užsakymas; vietų užsakymas (kelionėms); vilkimas.

41 švietimas; mokymas; pramogos; sportinė ir kultūrinė veikla; abonementinės bibliotekos; akademijos (mokymas); asmeninių trenerių paslaugos (kūno rengybos treniruotės); atrakcionų parkai; bilietų agentūrų paslaugos (pramogos); cirkai; dekoracijų nuoma; diskotekų paslaugos; diskotekų vedėjų paslaugos; egzaminavimas; elektroninė darbalaukinė leidyba; elektroninių knygų ir žurnalų tiesioginis publikavimas; elektroninių publikacijų tiesioginis pateikimas per kompiuterių tinklą (ne parsisiunčiamųjų); estrados artistų paslaugos; filmų kūrimas (išskyrus reklaminius); fizinis lavinimas; fotografavimas; fotoreportažų rengimas; gamybinė praktika (parodomoji); garso aparatūros nuoma; garso įrašų montavimas; garso įrašų nuoma; gestų kalbos vertimas; gimnastikos mokymas; gyvūnų dresavimas; golfo paslaugos; grožio konkursų rengimas; informacija apie poilsio ir pramogų renginius; instruktavimas; internatinės mokyklos; įrašų studijų paslaugos; kaligrafijos paslaugos; karaokės paslaugų parūpinimas; kasetinių vaizdo magnetofonų nuoma; kilnojamosios bibliotekos; kinematografijos reikmenų ir kino projektorių nuoma; kino filmų demonstravimas; kino filmų nuoma; kino juostų nuoma; kino studijos; klubų paslaugos (pramogos ar švietimas); knygų leidyba; kolokviumų rengimas ir vedimas; koncertų rengimas ir vedimas; konferencijų rengimas ir vedimas; kongresų rengimas ir vedimas; kultūros ar mokomųjų parodų rengimas; kūno rengybos treniruočių vedimas; lošimai; lošimo namų (kazino) paslaugos; loterijų rengimas; madų šou rengimas (pramogų reikmėms); mikrofilmavimas; miuzikholai; modelių parinkimas dailininkams; mokymas (mažos grupės ar vieno asmens); muziejų aprūpinimas eksponavimo reikmenimis; muzikos komponavimo paslaugos; muzikos kūrimas; naktiniai klubai; ne reklaminių tekstų rašymas; neakivaizdinis mokymas; orkestrų paslaugos; pasilinksminimai; pobūvių rengimas; poilsio ir pramogų vietų paslaugos; poilsio stovyklų paslaugos (pramoginių); povandeninio plaukiojimo reikmenų nuoma; praktinis mokymas (parodomasis); pramoginių ar mokomųjų konkursų rengimas; pramoginių rodinių (šou) kūrimas; pramoginių rodinių (šou) rengimas; pramogų informacija; pramogų paviljonų paslaugos; profesijos pasirinkimo konsultacijos; profesinis mokymas ir rengimas; profesinis perkvalifikavimas; radijo ir televizijos imtuvų nuoma; radijo ir televizijos programų kūrimas; radijo pramoginės laidos; religinis švietimas; reporterių paslaugos; scenaristų paslaugos; seminarų rengimas ir vedimas; simpoziumų rengimas ir vedimas; sporto aikščių nuoma; sporto įrenginių nuoma (išskyrus transporto priemones); sporto renginių rengimas; sporto stovyklų paslaugos; sporto varžybų tvarkaraščių sudarymas; sporto varžybų rengimas; stadionų įrenginių nuoma; subtitravimas; sveikatos klubų paslaugos (sveikatinimas ir kūno rengybos treniruotės); šokių vakarų rengimas; švietimo informacija; švietimo paslaugos; teatro dekoracijų nuoma; teatro spektakliai; tekstų maketavimo paslaugos (ne reklaminių tekstų); tekstų skelbimas (išskyrus reklaminius); televizijos ar teatro studijų apšvietimo priemonių nuoma; televizijos ir radijo imtuvų nuoma; televizijos ir radijo programų rengimas; televizijos pramoginės laidos; teniso kortų nuoma; tiesioginių laidų rengimas; ugdomasis vadovavimas (mokymas); vaikų darželiai; vaizdajuosčių (videokasečių) nuoma; vaizdajuosčių įrašymas; vaizdajuosčių redagavimas; vaizdo filmų demonstravimas; vertėjų žodžiu paslaugos; vertimai; videofilmų gamyba; videokamerų nuoma; vietų užsakymas spektakliams; zoologijos sodų

paslaugos; žaidimų įrangos nuoma; žaidimų paslaugos, teikiamos tiesiogiai per kompiuterių tinklą; žaislų nuoma.

43 maisto ir gėrimų parūpinimo paslaugos; laikinas apgyvendinimas; apgyvendinimo biurai (viešbučiai, pensionai); aprūpinimas maistu ir gėrimais; apšvietimo priemonių nuoma (ne teatrui ar televizijos studijoms); barų paslaugos; geriamojo vandens dalytuvų nuoma; gyvūnų pensionai; kavinės; kavos barai; kėdžių, stalų, staltiesių, stiklo dirbinių nuoma; kilnojamųjų statinių nuoma; laikino būsto parūpinimas; lopšeliai; maisto gaminimo (virimo, kepimo) aparatų nuoma; moteliai; palapinių nuoma; pensionai (apstatyti kambariai ir maitinimas); pensionų rezervavimas; poilsio stovyklaviečių paslaugos; restoranai; savitarnos restoranai; senelių namai; susitikimo patalpų nuoma; trumpa patalpų nuoma; trumpo poilsio stovyklų paslaugos (nuomojamos patalpos); turizmo bazės; užkandinės; valgyklos; viešbučiai; viešbučių rezervavimas.

---

(111) **67840**

(151) 2013 11 27

(210) 2012 1527

(220) 2012 08 23

(181) 2022 08 23

(732) ALFREDAS RIMIDIS, Linksmės g. 16, LT-45402 Kaunas, LT

(740) Aldona Pacevičienė, 21, A.Mickevičiaus g. 29-6, LT-44245 Kaunas, LT

(540)



(531) 26.1, 26.2, 27.1, 29.1

(591) balta, raudona.

(511)

29 mėsa, žuvis, paukštiena ir žvėriena; mėsos ekstraktai; konservuoti, šaldyti, džiovinti, virti ir kepti vaisiai ir daržovės; drebučiai, uogienės, kompotai; kiaušiniai; pienas ir pieno produktai; maistiniai aliejai ir riebalai; ajvar (konservuotos paprikos); alavijai (žmonių maistui); albuminas (kulinarijos reikmėms); albumininis pienas; alginatai (kulinarijos reikmėms); alyvų aliejus (maistui); ančiuviai (žuvys); apdoroti žemės riešutai; apdoroti žuvų ikrai; apdorotos saulėgrąžų sėklos; apdorotos sėklos; austrės (negyvos); baltymingasis pienas; bekoniena; buljonai; bulvių dribsniai; bulvių sklindžiai; bulvių traškučiai; cukruoti vaisiai; daržovių putėsiai; daržovių salotos; daržovių sriubų preparatai; daržovių sriubų ruošiniai; daržovių sultys (maistui ruošti); datulės; dešros; dešros tešloje; dygliuotieji omarai (negyvi); dumblių ekstraktai (maistui); džiovinti kokosų riešutai; džiovintos daržovės; fermentuotos daržovės (kimči); gaivieji kiaušininiai kokteiliai; gyvuliniai riebalai (maistui); gyvulių kaulų smegenys (maistui); grietinėlė (pieno produktas); grietininis kremas; holoturijos (negyvos); ikrai; imbierinė uogienė; jauniklių paukštiena; jogurtas; juodųjų žirnių pasta (hummus); jūrų moliuskai (negyvi); kakavos sviestas; kefyras; kepenys; kepenų pastos; kepenų paštetas; kiauliena; kiaulienos gaminiai; kiaušinių baltymai; kiaušinių milteliai; kiaušinių tryniai; kokosų aliejus; kokosų riebalai; kokosų sviestas; konservuota mėsa; konservuota mėsa (skardinėse); konservuota žuvis; konservuota žuvis (skardinėse); konservuoti česnakai; konservuoti grybai; konservuoti lęšiukai; konservuoti svogūnai; konservuoti trumai (grybai); konservuoti vaisiai; konservuoti vaisiai (skardinėse); konservuoti žirneliai; konservuotos alyvos; konservuotos daržovės; konservuotos daržovės (skardinėse); konservuotos pupos; konservuotos sojų pupelės (maistui); kornišonai (jauni agurkėliai); kraujinė dešra; krevetėlės (negyvos); krevetės (negyvos); kroketai; kukurūzų aliejus; kumysas; kumpiai; lašišos; laukinių paukščių bei žvėrių mėsa (laukiniena); lecitinas (kulinarijos reikmėms); lydyti kiauliniai taukai (maistui); maistiniai riebalai; maistiniai žuvų klijai; margarinas; marmeladas; mėsos drebučiai; midijos (negyvos); moliuskai (negyvi); naminiai paukščiai (mėsos produktai); neriebūs bulvių traškučiai; obuolių tyrė; omarai (negyvi); palmių aliejus (maistui); palmių riešutų aliejus (maistui); paruošti riešutai; pektinas (kulinarijos reikmėms); pieno fermentai (kulinarijos reikmėms); pieno gėrimai (pieno pagrindu); pieno išrūgos; pieno kokteiliai; pieno raugas (sūriams gaminti); pikalilis (marinatas su pjaustytomis daržovėmis ir aštriais prieskoniais); pikuliai; plakta grietinėlė; pomidorų piurė; pomidorų sultys (maistui ruošti); rapsų aliejus (maistui); rauginti kopūstai; razinos; riebalinės medžiagos (maistinių riebalų gamybai); riebūs sumuštinių mišiniai; sardinės; saulėgrąžų aliejus (maistui); sėmenų aliejus (kulinarijos reikmėms); sezamų aliejus; sezamų sviestas; silkės; skrudinti jūros augalai; smulkinti migdolai; sojos pienas (pieno pakaitalas); sojų pupelių varškė; spanguolių padažai (kompotai); spiritu konservuoti vaisiai; sraigių kiaušinėliai (maistui); sriubos; sriubų koncentratai; sriubų ruošiniai; sūdyta žuvis; sūdyti mėsos produktai; sultiniai; sultinių koncentratai; sultinių ruošiniai; sūris; sviestas; šilkaverpių lėliukės (žmonių maistui); šokoladinis sviestas; tunai; vaisiniai užkandžiai; vaisių kompotai; vaisių minkštimas;

vaisių salotos; vaisių traškučiai; vaisių želė; vaisių žievelės; valgomasis aliejus; valgomieji kaulų taukai; varškė; vėžiagyviai (negyvi); vėžiai (negyvi); virtos, keptos daržovės; žarnokai; želatina; žemės riešutų sviestas; žiedadulkės (paruoštos maistui); žuvies gaminiai; žuvys (negyvos); žuvų filė; žuvų maisto produktai; žuvų miltai (žmonių maistui); žuvų putėsiai.

30 kava, arbata, kakava ir kavos pakaitalai; ryžiai; tapijoka ir sago kruopos; miltai ir grūdų produktai; duona, pyragas ir konditerijos gaminiai; ledai; cukrus, medus, sirupas; mielės, kepimo milteliai; druska; garstyčios; actas, padažai; prieskoniai; ledas; actas; alaus actas; anyžių sėklos; arabiškos daržovių salotos su traiškytais kviečiais ir aliejumi (tabulė); arbata; arbata su ledais; arbatžolių gėrimai; aromatinės medžiagos (išskyrus eterinius aliejus); aromatiniai preparatai (maistui); aštrūs marinuotų daržovių prieskoniai (su garstyčiomis); augaliniai preparatai, naudojami kaip kavos pakaitalai; avižiniai maisto produktai; avižiniai miltai; avižų dribsniai; avižų grūstmilčiai; baltymingieji javainių batonėliai; bandelės; bičių pienelis; bičių pikis (propolis); biskvitai; blynai; blynų vyniotiniai su sūrio ar daržovių įdaru (takos); bulviniai miltai (maistui); chalva; cikorija (kavos pakaitalas); cinamonas (prieskonis); cukrus; desertiniai putėsiai (konditerija); dešrų rišamosios medžiagos; dribsniai (grūdų produktai); dumbliai (prieskoniai); duona; duonos trupiniai; džiūvėsiai; garstyčios; garstyčių milteliai; gėrimų aromatinės medžiagos (išskyrus eterinius aliejus); glitimas (paruoštas maistui); glitimo priedai (kulinarijos reikmėms); gliukozė (kulinarijos reikmėms); grūdų produktai; gvazdikėliai (prieskoniai); ilgosios ciberžolės (maistui); imbieras (prieskonis); imbieriniai meduoliai; javainiai (dribsniai su priedais); javiniai užkandžiai; jūros vanduo (maistui virti); kakava; kakavos gėrimai; kakavos gėrimai su pienu; kakavos produktai; Kalėdų eglučių konditeriniai papuošalai; kapariai (prieskoniai); karamelės (saldainiai); karis (indiškas prieskonis); kava; kavos aromatinės medžiagos; kavos gėrimai; kavos pakaitalai; kečupas (pomidorų padažas); kepimo milteliai; kepimo soda (sodos bikarbonatas kepimo reikmėms); kepiniai; kepinių aromatinės medžiagos (išskyrus eterinius aliejus); kepinių glajus (cukraus glajus); kepinių sausieji mišiniai; kepinių tešla; konditerijos gaminiai; konditerijos gaminiai su migdolais; konservuotos prieskoninės žolės (prieskoniai); košės su pienu; kramtomoji guma; krekeriai (užkandžių sausainiai); kukurūzai (malti); kukurūzai (skrudinti); kukurūzai (smulkinti); kukurūzai (spraginti); kukurūziniai miltai; kukurūzų dribsniai; kukurūzų košė; kukurūzų kruopos; kukurūzų spragėsiai; kumpio aptepai; kuskusas (manų kruopos); kvapieji pipirai; kviečių gemalai (žmonių maistui); kvietiniai miltai; lakricos lazdelės (konditerija); lakštiniai (makaronai); ledai; ledas (šaldymui); ledinukai; lukštenti miežiai; lukštentos avižos; maistinės kruopos; maistinis krakmolas; maisto konservavimo druska; maisto produktų esencijos (išskyrus eterines esencijas ir eterinius aliejus); majonezas; makaronai; makaronų tešla; maliniai; maltozė; manų kruopos; marcipanai; marinatai; medus; melasa (maistui); melasos sirupas; mėsėčiai (koldūnai); mėsos minkštinimo medžiagos (naudojamos namų sąlygomis); mėsos padažai; mėtos (konditerijai); mielės; miežinės kruopos; miežiniai miltai; migdoliniai sausainiai (konditerijos gaminiai); migdolų tešla; miltai; miltiniai konditerijos gaminiai; miltiniai maisto produktai; miltinių maisto produktų tešlos; muskatų riešutai; natūralios saldinamosios medžiagos; natūralus ar dirbtinis ledas; nerauginta duona; neskrudinta kava; padažai (uždarai); paprikos (prieskoniai); paruošti lakštinių patiekalai; pastilės (konditerija); pestas (padažas); picos; pipirai; pyragai; pyragai su aštriu vaisių įdaru (quiches); pyragai su įdaru; pyragai su mėsos įdaru; pyragaičiai su įdaru (kepiniai); pyragaičiai su mėsa; pyragaičiai su paštetu; pyragėliai su daržovių įdaru (pavasariniai pyragėliai); pyragų tešla; plaktos grietinėlės tirštikliai; ploni makaronai (vermišeliai); pomidorų padažas; pralinė (trinti riešutai su cukrumi); prieskoniai; prieskoniai (aštrieji); prieskoniai (kvapieji); prieskoniai (padažai); pudingai; pupiniai miltai; raugai; ryžiai; ryžių kepiniai; ryžių užkandžiai; rupūs kukurūziniai miltai; sago kruopos; saldainiai (ledinukai); saldainiai su minkštu įdaru; saldieji konditerijos gaminiai; saldymedžiai (konditerija); saldus pieniškas padažas su miltais; saldžios bandelės; salierų druska; salyklas (žmonių valgiui); salykliniai sausainiai; salyklo ekstraktas (maistui); salotų uždarai; sausainiai; sausieji mišiniai (ledams); sėmenys (žmonių maistui); smulkinti miežiai; sojiniai miltai; sojos pupelių pasta (prieskoniai); sojų padažas; spagečiai; sumuštiniai; sūrainiai (sumuštiniai); suši (japoniškas valgis); šafranas (prieskonis); šaldytas jogurtas (konditeriniai ledai); šaltmėtiniai saldainiai; šerbetas (ledai); šokoladas ir šokoladiniai saldainiai; šokoladiniai putėsiai; šokolado gėrimai; šokolado gėrimai su pienu; tapijoka; tapijokos miltai (maistui); tešlainiai; tešlos fermentai; tirštieji uždarai su vaisiais (prieskoniai); tirštikliai (valgių virimui); tortai; tortilijos; trauktinės (ne gydomosios); vafliai; vaisiniai ledai; vaisių drebučiai (konditerija); vaisių tyrės (padažai); valgomieji ledai; valgomoji druska; valgomųjų ledų rišamosios medžiagos; valgomųjų ledų sausieji mišiniai; vanilė (aromatinė medžiaga); vanilinas (vanilės pakaitalas); vermišeliai (makaronai); vyno akmuo (kalio tartratas) (kulinarijos reikmėms); vyno akmuo (kalio tartratas) (valgio gaminimo reikmėms); žemės riešutų konditerijos gaminiai; žvaigždanyžiai.

31 grūdai ir žemės ūkio, sodo ir miško produktai, nepriskirti prie kitų klasių; gyvi gyvūnai; šviežių vaisiai ir daržovės; sėklos; gyvi augalai ir gėlės; pašarai; salyklas; aguročiai; alavijai (augalai); aliejaus išspaudos; apelsinai; apyniai; apynių spurgai; augalai; augalų sėklos; austrės (gyvos); avižos; cezalpinijos (pašarams); citrusų

vaisiai; cukranendrės; cukranendrių išspaudos (neapdorotos); daigintos sėklos (botanikos reikmėms); dėsliųjų paukščių preparatai; dilgėlės; dygliuotieji omarai (gyvi); dumbliai (maistui arba pašarui); džiovinti augalai (puošybai); džiovintos gėlės (puošybai); ėdesiai; galvijinė druska; galvijų pašarai; gėlių svogūnėliai; gyvi gyvuliai; gyvi naminiai paukščiai; gyvulių kraikas; gyvulių kramtalai; gyvulių penėjimo preparatai; grybiena (dauginimui); grūdai (javai); grūdai (sėkla); grūdų atliekos (pašarams); holoturijos (gyvos); javų apdorojimo atliekos (pašarui); kadagių uogos; Kalėdų eglutės; kambarinių gyvūnėlių ėdesys; kambarinių gyvūnų gėrimai; kambarinių gyvūnų kvapusis smėlis (kraikas); kambarinių gyvūnų pašaras; kambarinių gyvūnų smėliuotas popierius (kraikas); kiaukutiniai vėžiagyviai (gyvi); kokosų riešutai; kokosų riešutų kevalai; kolamedžių riešutai; kopra; kraikas; kraikinės durpės; krūmai; kruopos (lesalui); kukurūzai; kukurūzų išspaudos (galvijams); kviečiai; kviečių gemalai (pašarui); lazdynų riešutai; lesalas; mediena su žieve; medienos drožlės (masei gaminti); medžiai; medžių kamienai; miežiai; migdolai (vaisiai); moliūgai; naminių gyvulių penėjimo preparatai; natūrali velėna; natūralios gėlės; natūralių gėlių vainikai; neapdirbtos kamščiamedžių žievės; neapdoroti javų grūdai; neapdoroti ryžiai; neapdorotos kakavos pupelės; nepjautinė mediena; neskusta mediena; omarai (gyvi); palmės (medžiai); palmių lapai; paprastieji baltymai (proteinai) (pašarams); pašarai (gyvuliams penėti); pašarinės išspaudos; pašarinės kalkės; pašarinės mielės; pašariniai grūdai; pašariniai miltai; perekliai kiaušiniai (apvaisinti); pipirai (augalai); puskrūmiai; pušų kankorėžiai; rabarbarai; rapsų išspaudos (galvijams); riešutai; ryžių miltai (pašarui); rožių krūmai; rugiai; runkeliai; saldžiavaisių pupmedžių pupos; salyklas (gėrimams gaminti); sėlenos; sėlenų gėralas (gyvuliams); sėmenys (pašarui); sėmenų miltai (pašarui); sėmenų miltai (pašaras); sepijų kaulai (lesalui); sezamai; skysti mišiniai (penimieji ėdalai); sodinukai; spirito varyklų distiliavimo atliekos; stiprinamieji pašarai; svogūnėliai; šakniavaisiai (maistui); šiaudai (pašaras); šiaudų kraikas; šiaudų mulčias; šienas; šilkaverpiai; šilkaverpių kiaušinėliai; šunų paplotėliai; švieži agurkai; švieži daržo augalai; švieži grybai; švieži kaštainiai; švieži lęšiukai; švieži porai; švieži svogūnai; švieži špinatai; švieži trumai (triufeliai); švieži vaisiai; švieži žemės riešutai; švieži žirneliai; šviežios uogos; šviežios alyvuogės; šviežios bulvės; šviežios citrinos; šviežios daržovės; šviežios prieskoninės žolės; šviežios pupos; šviežios salotos; šviežios vynuogės; trūkažolių salotos; trūkažolių šaknys; vaisių atliekos (išspaudos); vaisių išspaudos; valgomieji moliuskai (gyvi); veisliniai gyvuliai; vėžiagyviai (gyvi); vėžiai (gyvi); vynuogienojų atramos; žalios žievės; žemės riešutų išspaudos (gyvuliams); žemės riešutų miltai (pašarui); žiedadulkės (žaliava); žlaugtai; žlaugtai (pašarams); žolės (maistui arba pašarui); žuvavimo masalai (gyvi); žuvys (gyvos); žuvų ikrai; žuvų miltai (pašarui); žvėrynų gyvūnai.

32 alus; mineralinis ir gazuotas vanduo ir kiti gaivieji gėrimai; vaisių gėrimai ir vaisių sultys; sirupai ir kiti gėrimų gaminimo mišiniai; alaus misa; apynių ekstraktai (alui daryti); daržovių sultys (gėrimai); esencijos (gėrimams gaminti); gaivieji alavijų gėrimai; gaivieji aperityvai; gaivieji gėrimai; gaivieji kokteiliai; gaivieji medaus gėrimai; gaivieji vaisių ekstraktai; gaivieji vaisių sulčių gėrimai; gazuotas vanduo; gazuoto vandens gaminimo preparatai; gazuotų gėrimų gaminimo milteliai; gazuotų gėrimų gaminimo pastilės; geriamas vanduo (buteliuose); gėrimų gaminimo preparatai; gira (gaivusis gėrimas); imbierinis alus; išrūgų gėrimai; izotoniniai (netonizuojantys) gėrimai; ličio vanduo (gaivusis gėrimas su ličio druskomis); likerių gaminimo preparatai; limonadai; migdolų pienas (gėrimas); mineralinio vandens gaminimo preparatai; mineralinis vanduo (gėrimas); misa; oršadas (migdolų pieno gėrimas); pomidorų sultys (gėrimas); salyklinė misa; salyklinis alus; sarsaparylius (gaivusis gėrimas); selteris; sidras (gaivieji gėrimai); sirupai (gėrimams); sirupai (limonadui); sodos vanduo; šerbetas (gėrimas); tiršti vaisių kokteiliai; vaisių nektarai (gaivieji); vandenys (gėrimai); vynuogių misa (nefermentuota); žemės riešutų pienas (gaivusis gėrimas).

33 svaigieji gėrimai (išskyrus alų); anyžių degtinė; anyžių likeris; aperityvai; aperityvai (virškinimą skatinantys likeriai ir spiritiniai gėrimai); arakas; brendis; degtinė (rusiška); distiliuoti gėrimai; džinas (kadagių degtinė); kiurasao (likeris); kokteiliai; kriaušių sidras; likeriai; midus; pikė (vynuogių išspaudų vynas); pipirmėčių likeriai; ryžių degtinė; romas (svaigusis gėrimas); sakė (japoniška ryžių degtinė); sidras; spiritinės esencijos; spiritiniai ekstraktai; spiritiniai gėrimai; sumaišyti svaigieji gėrimai (išskyrus alaus gėrimus); svaigieji gėrimai su vaisiais; trauktinės (karčiosios); vaisių ekstraktai (spiritiniai); viskis; vynas; vyšnių degtinė.

35 reklama; verslo vadyba; verslo tvarkyba; įstaigų veikla; algalapių parengimas; artistų verslo vadyba; biuro mašinų ir įrengimų nuoma; buhalterinė apskaita; dokumentų dauginimas; duomenų paieška kompiuterių rinkmenose (kitiems); efektyvumo (veiksmingumo) specialistų paslaugos; ekonominis prognozavimas; fotokopijavimas; fotokopijavimo mašinų nuoma; importo ir eksporto agentūros; informacijos rinkimas kompiuterinėse duomenų bazėse; informacijos sisteminimas kompiuterinėse duomenų bazėse; kainų palyginimo paslaugos; komercijos ar pramonės vadybos pagalba; komercinė informacija ir patarimai vartotojams (konsultacijų teikimas); komercinės informacijos agentūros; kompiuterizuotas rinkmenų (bylų) tvarkymas; laikraščių užsakymas (kitiems); madų šou rengimas pardavimo skatinimo reikmėms; maketavimo paslaugos reklamos tikslams; modelių paslaugos (reklamos reikmėms ar pardavimui skatinti); mokesčių apskaičiavimas; mugių rengimas (komercijos ar

reklamos reikmėms); naujienų apžvalgų paslaugos; nuomonių tyrimas; pardavimas aukcione; parduotuvių vitrinų puošimas (tvarkymas); parodų rengimas komercijos ar reklamos reikmėms; paslaugų nuoma (verslo pagalba); pavyzdžių platinimas; perrašinėjimas; personalo komplektavimas; personalo vadybos konsultacijos; prekių pardavimo skatinimas (kitiems); prekių pateikimas žiniasklaidoje pardavimo reikmėms; prekių rodymas; prekių užsakymų administracinis tvarkymas; psichologinis testavimas personalo parinkimo reikmėms; radijo reklama; reklama paštu; reklaminės medžiagos nuoma; reklaminės medžiagos tobulinimas; reklaminių filmų gamyba; reklaminių skelbimų platinimas; reklaminių skilčių rengimas; reklaminių tekstų rašymas; reklaminių tekstų skelbimas; reklamos agentūros; reklamos laiko nuoma žiniasklaidoje; reklamos pristatymas paštu; reklamos vietų nuoma; rėmėjų paieška; rinkodara; rinkos nagrinėjimas; rinkotyra; samdos agentūros; sąskaitų būklės apyskaitų sudarymas; sąskaitų tikrinimas (revizija); sąskaitų-faktūrų išrašymas; savikainos analizė; sekretoriavimas; skelbimų klijavimas; smulkių prekių pardavimo automatų nuoma; spausdinimas (mašinėle); statistinių duomenų rinkimas; stenografavimas; trečiųjų asmenų prekių ir paslaugų licencijavimo komercinis administravimas; tekstų dorojimas; telefoniniai atsakymai (kai abonentas nepasiekiamas); telekomunikacinių paslaugų užsakymas (kitiems); telerinkodaros paslaugos; televizijos reklama; tiekimo paslaugos kitiems (prekių ir paslaugų pirkimas kitiems verslams); verslo informacija; verslo nagrinėjimas; verslo operacijų įvertinimas; verslo organizavimo konsultacijos; verslo patikrinimai; verslo perkėlimo paslaugos; verslo specialistų konsultacijos; verslo tyrimai; verslo vadyba (sportininkams); verslo vadybos ir organizavimo konsultacijos; verslo vadybos konsultacijos; verslo vadybos pagalba; verslo vadybos patarėjų paslaugos; viešas reklamavimas; viešasis elektroninis reklamavimas kompiuterių tinkle; viešbučių verslo vadyba; visuomenės informavimas.

39 vežimas; prekių pakavimas ir sandėliavimas; kelionių rengimas; arklių nuoma; atliekų išvežimas ir laikymas; autobusų transportas; automobilių nuoma; automobilių statymas; automobilių stovėjimo vietų nuoma; automobilių transportas; baldų vežimas; ekskursijos (turistinės); elektros energijos paskirstymas; energijos paskirstymas; fizinis elektroninių duomenų ar dokumentų saugojimas; frachtavimas; frachtavimas (krovinių vežimas laivais); gabenimas baržomis; garažų nuoma; geležinkelio keleivinių vagonų nuoma; geležinkelio platformų nuoma; geležinkelių transportas; gėlių pristatymas; informacija apie kelių eismą; informacija apie sandėliavimą; informacija apie vežimą; iškylos valtimis; išpilstymo į butelius paslaugos; jūrų kelionių rengimas; jūrų transportas; keleivių vežiojimas; keliautojų lydėjimas; kelionių užsakymai; keltų transportas; krovinių ekspedijavimas; krovinių ekspedijavimo tarpininkavimas; krovinių iškrovimas; krovinių nešiojimas; krovinių vežimas automobilių transportu; krovinių vežimo tarpininkavimas; kurjerių paslaugos (pranešimai ar prekės); laikraščių pristatymas; laivų gelbėjimas; laivų nuvilkimas nuo seklumos; laivų pakrovimas ar iškrovimas; laivų tarpininkavimas; ledlaužių paslaugos; lenktyninių automobilių nuoma; ligonių vežiojimo kėdžių nuoma; narų aprangos nuoma; narų varpų nuoma; nuskendusio turto gelbėjimas; orlaivių nuoma; orlaivių variklių nuoma; oro transportas; pagalba sugedus transporto priemonei (vilkimas); palydovų paleidimas kitiems; pašto frankavimas; perkraustymo paslaugos; pervežimų lichteriais paslaugos; pilotavimas; pranešimų pristatymas (laiškų, telegramų); prekių pakavimas; prekių pristatymas; prekių pristatymas paštu; prekių saugojimas; prekių vyniojimas; sandėlių konteinerių nuoma; sandėlių nuoma; sanitarinis transportas; saugus vertybių gabenimas; siuntinių pristatymas; šaldiklių nuoma; šaldytuvų nuoma; šarvuotųjų automobilių transportas; šiukšlių išvežimas ir laikymas; šliuzo vartų valdymas; taksi transportas; tramvajų transportas; transporto gelbėjimas; transporto logistika; transporto priemonių nuoma; transporto priemonių stogo bagažinių nuoma; transporto tarpininkavimas; turistinių autobusų nuoma; turistų lydėjimas; turistų vežiojimas; turto gelbėjimas; upių transportas; užšaldyto maisto šaldytuvų nuoma; vairuotojo (samdomo) paslaugos; valčių nuoma; valčių sandėliavimas; vamzdynų transportas; vandens paskirstymas; vandens tiekimas; vandens transportas; vežimas kinkomuoju transportu; vežimo užsakymas; vežiojimų užsakymas; vietų užsakymas (kelionėms); vilkimas.

41 švietimas; mokymas; pramogos; sportinė ir kultūrinė veikla; abonementinės bibliotekos; akademijos (mokymas); asmeninių trenerių paslaugos (kūno rengybos treniruotės); atrakcionų parkai; bilietų agentūrų paslaugos (pramogos); cirkai; dekoracijų nuoma; diskotekų paslaugos; diskotekų vedėjų paslaugos; egzaminavimas; elektroninė darbalaukinė leidyba; elektroninių knygų ir žurnalų tiesioginis publikavimas; elektroninių publikacijų tiesioginis pateikimas per kompiuterių tinklą (ne parsisiunčiamųjų); estrados artistų paslaugos; filmų kūrimas (išskyrus reklaminius); fizinis lavinimas; fotografavimas; fotoreportažų rengimas; gamybinė praktika (parodomoji); garso aparatūros nuoma; garso įrašų montavimas; garso įrašų nuoma; gestų kalbos vertimas; gimnastikos mokymas; gyvūnų dresavimas; golfo paslaugos; grožio konkursų rengimas; informacija apie poilsio ir pramogų renginius; instruktavimas; internatinės mokyklos; įrašų studijų paslaugos; kaligrafijos paslaugos; karaokės paslaugų parūpinimas; kasetinių vaizdo magnetofonų nuoma; kilnojamosios bibliotekos; kinematografijos reikmenų ir kino projektorių nuoma; kino filmų demonstravimas; kino filmų nuoma; kino juostų nuoma; kino studijos; klubų paslaugos (pramogos ar švietimas); knygų

leidyba; kolokviumų rengimas ir vedimas; koncertų rengimas ir vedimas; konferencijų rengimas ir vedimas; kongresų rengimas ir vedimas; kultūros ar mokomųjų parodų rengimas; kūno rengybos treniruočių vedimas; lošimai; lošimo namų (kazino) paslaugos; loterijų rengimas; madų šou rengimas (pramogų reikmėms); mikrofilmavimas; miuzikholai; modelių parinkimas dailininkams; mokymas (mažos grupės ar vieno asmens); muziejų aprūpinimas eksponavimo reikmenimis; muzikos komponavimo paslaugos; muzikos kūrimas; naktiniai klubai; ne reklaminių tekstų rašymas; neakivaizdinis mokymas; orkestrų paslaugos; pasilinksminimai; pobūvių rengimas; poilsio ir pramogų vietų paslaugos; poilsio stovyklų paslaugos (pramoginių); povandeninio plaukiojimo reikmenų nuoma; praktinis mokymas (parodomasis); pramoginių ar mokomųjų konkursų rengimas; pramoginių rodinių (šou) kūrimas; pramoginių rodinių (šou) rengimas; pramogų informacija; pramogų paviljonų paslaugos; profesijos pasirinkimo konsultacijos; profesinis mokymas ir rengimas; profesinis perkvalifikavimas; radijo ir televizijos imtuvų nuoma; radijo ir televizijos programų kūrimas; radijo pramoginės laidos; religinis švietimas; reporterių paslaugos; scenaristų paslaugos; seminarų rengimas ir vedimas; simpoziumų rengimas ir vedimas; sporto aikščių nuoma; sporto įrenginių nuoma (išskyrus transporto priemones); sporto renginių rengimas; sporto stovyklų paslaugos; sporto varžybų tvarkaraščių sudarymas; sporto varžybų rengimas; stadionų įrenginių nuoma; subtitravimas; sveikatos klubų paslaugos (sveikatinimas ir kūno rengybos treniruotės); šokių vakarų rengimas; švietimo informacija; švietimo paslaugos; teatro dekoracijų nuoma; teatro spektakliai; tekstų maketavimo paslaugos (ne reklaminių tekstų); tekstų skelbimas (išskyrus reklaminius); televizijos ar teatro studijų apšvietimo priemonių nuoma; televizijos ir radijo imtuvų nuoma; televizijos ir radijo programų rengimas; televizijos pramoginės laidos; teniso kortų nuoma; tiesioginių laidų rengimas; ugdomasis vadovavimas (mokymas); vaikų darželiai; vaizdajuosčių (videokasečių) nuoma; vaizdajuosčių įrašymas; vaizdajuosčių redagavimas; vaizdo filmų demonstravimas; vertėjų žodžiu paslaugos; vertimai; videofilmų gamyba; videokamerų nuoma; vietų užsakymas spektakliams; zoologijos sodų paslaugos; žaidimų įrangos nuoma; žaidimų paslaugos, teikiamos tiesiogiai per kompiuterių tinklą; žaislų nuoma.

43 maisto ir gėrimų parūpinimo paslaugos; laikinas apgyvendinimas; apgyvendinimo biurai (viešbučiai, pensionai); aprūpinimas maistu ir gėrimais; apšvietimo priemonių nuoma (ne teatrui ar televizijos studijoms); barų paslaugos; geriamojo vandens dalytuvų nuoma; gyvūnų pensionai; kavinės; kavos barai; kėdžių, stalų, staltiesių, stiklo dirbinių nuoma; kilnojamųjų statinių nuoma; laikino būsto parūpinimas; lopšeliai; maisto gaminimo (virimo, kepimo) aparatų nuoma; moteliai; palapinių nuoma; pensionai (apstatyti kambariai ir maitinimas); pensionų rezervavimas; poilsio stovyklaviečių paslaugos; restoranai; savitarnos restoranai; senelių namai; susitikimo patalpų nuoma; trumpa patalpų nuoma; trumpo poilsio stovyklų paslaugos (nuomojamos patalpos); turizmo bazės; užkandinės; valgyklos; viešbučiai; viešbučių rezervavimas.

---

(111) **67841**
(151) 2013 11 27
(210) 2012 1661
(220) 2012 09 14
(181) 2022 09 14
(732) UAB „DUBINGIŲ ŽIRGYNAS“, Žalktynės k., Dubingių sen., LT-33263 Molėtų r. sav., LT
(540)



(531) 3.3, 27.5, 29.1
(511)

29 mėsa, žuvis, paukštiena ir žvėriena; mėsos ekstraktai; konservuoti, šaldyti, džiovinti, virti ir kepti vaisiai ir daržovės; drebučiai, uogienės, kompotai; kiaušiniai; pienas ir pieno produktai; maistiniai aliejai ir riebalai; ajvar (konservuotos paprikos); alavijai (žmonių maistui); albuminas (kulinarijos reikmėms); albumininis pienas; alginatai (kulinarijos reikmėms); alyvų aliejus (maistui); ančiuviai (žuvys); apdoroti žemės riešutai; apdoroti žuvų ikrai; apdorotos saulėgrąžų sėklos; apdorotos sėklos; austrės (negyvos); baltymingasis pienas; bekoniena; buljonai; bulvių dribsniai; bulvių sklindžiai; bulvių traškučiai; cukruoti vaisiai; daržovių putėsiai; daržovių salotos; daržovių sriubų preparatai; daržovių sriubų ruošiniai; daržovių sultys (maistui ruošti); datulės; dešros; dešros tešloje; dygliuotieji omarai (negyvi); dumblių ekstraktai (maistui); džiovinti kokosų riešutai; džiovintos daržovės;

fermentuotos daržovės (kimči); gaivieji kiaušininiai kokteiliai; gyvuliniai riebalai (maistui); gyvulių kaulų smegenys (maistui); grietinėlė (pieno produktas); grietininis kremas; holoturijos (negyvos); ikrai; imbierinė uogienė; jauniklių paukštiena; jogurtas; juodųjų žirnių pasta (hummus); jūrų moliuskai (negyvi); kakavos sviestas; kefyras; kepenys; kepenų pastos; kepenų paštetas; kiauliena; kiaulienos gaminiai; kiaušinių baltymai; kiaušinių milteliai; kiaušinių tryniai; kokosų aliejus; kokosų riebalai; kokosų sviestas; konservuota mėsa; konservuota mėsa (skardinėse); konservuota žuvis; konservuota žuvis (skardinėse); konservuoti česnakai; konservuoti grybai; konservuoti lęšiukai; konservuoti svogūnai; konservuoti trumai (grybai); konservuoti vaisiai; konservuoti vaisiai (skardinėse); konservuoti žirneliai; konservuotos alyvos; konservuotos daržovės; konservuotos daržovės (skardinėse); konservuotos pupos; konservuotos sojų pupelės (maistui); kornišonai (jauni agurkėliai); kraujinė dešra; krevetėlės (negyvos); krevetės (negyvos); kroketai; kukurūzų aliejus; kumysas; kumpiai; lašišos; laukinių paukščių bei žvėrių mėsa (laukiniena); lecitinas (kulinarijos reikmėms); lydyti kiauliniai taukai (maistui); maistiniai riebalai; maistiniai žuvų klijai; margarinas; marmeladas; mėsos drebučiai; midijos (negyvos); moliuskai (negyvi); naminiai paukščiai (mėsos produktai); neriebūs bulvių traškučiai; obuolių tyrė; omarai (negyvi); palmių aliejus (maistui); palmių riešutų aliejus (maistui); paruošti riešutai; pektinas (kulinarijos reikmėms); pieno fermentai (kulinarijos reikmėms); pieno gėrimai (pieno pagrindu); pieno išrūgos; pieno kokteiliai; pieno raugas (sūriams gaminti); pikalilis (marinatas su pjaustytomis daržovėmis ir aštriais prieskoniais); pikuliai; plakta grietinėlė; pomidorų piurė; pomidorų sultys (maistui ruošti); rapsų aliejus (maistui); rauginti kopūstai; razinos; riebalinės medžiagos (maistinių riebalų gamybai); riebūs sumuštinių mišiniai; sardinės; saulėgrąžų aliejus (maistui); sėmenų aliejus (kulinarijos reikmėms); sezamų aliejus; sezamų sviestas; silkės; skrudinti jūros augalai; smulkinti migdolai; sojos pienas (pieno pakaitalas); sojų pupelių varškė; spanguolių padažai (kompotai); spiritu konservuoti vaisiai; sraigių kiaušinėliai (maistui); sriubos; sriubų koncentratai; sriubų ruošiniai; sūdyta žuvis; sūdyti mėsos produktai; sultiniai; sultinių koncentratai; sultinių ruošiniai; sūris; sviestas; šilkaverpių lėliukės (žmonių maistui); šokoladinis sviestas; tunai; vaisiniai užkandžiai; vaisių kompotai; vaisių minkštimas; vaisių salotos; vaisių traškučiai; vaisių želė; vaisių žievelės; valgomasis aliejus; valgomieji kaulų taukai; varškė; vėžiagyviai (negyvi); vėžiai (negyvi); virtos, keptos daržovės; žarnokai; želatina; žemės riešutų sviestas; žiedadulkės (paruoštos maistui); žuvies gaminiai; žuvys (negyvos); žuvų filė; žuvų maisto produktai; žuvų miltai (žmonių maistui); žuvų putėsiai.

31 grūdai ir žemės ūkio, sodo ir miško produktai, nepriskirti prie kitų klasių; gyvi gyvūnai; švieži vaisiai ir daržovės; sėklos; gyvi augalai ir gėlės; pašarai; salyklas; aguročiai; alavijai (augalai); aliejaus išspaudos; apelsinai; apyniai; apynių spurgai; augalai; augalų sėklos; austrės (gyvos); avižos; cezalpinijos (pašarams); citrusų vaisiai; cukranendrės; cukranendrių išspaudos (neapdorotos); daigintos sėklos (botanikos reikmėms); dėsliųjų paukščių preparatai; dilgėlės; dygliuotieji omarai (gyvi); dumbliai (maistui arba pašarui); džiovinti augalai (puošybai); džiovintos gėlės (puošybai); ėdesiai; galvijinė druska; galvijų pašarai; gėlių svogūnėliai; gyvi gyvuliai; gyvi naminiai paukščiai; gyvulių kraikas; gyvulių kramtalai; gyvulių penėjimo preparatai; grybiena (dauginimui); grūdai (javai); grūdai (sėkla); grūdų atliekos (pašarams); holoturijos (gyvos); javų apdorojimo atliekos (pašarui); kadagių uogos; Kalėdų eglutės; kambarinių gyvūnėlių ėdesys; kambarinių gyvūnų gėrimai; kambarinių gyvūnų kvapusis smėlis (kraikas); kambarinių gyvūnų pašaras; kambarinių gyvūnų smėliuotas popierius (kraikas); kiaukutiniai vėžiagyviai (gyvi); kokosų riešutai; kokosų riešutų kevalai; kolamedžių riešutai; kopra; kraikas; kraikinės durpės; krūmai; kruopos (lesalui); kukurūzai; kukurūzų išspaudos (galvijams); kviečiai; kviečių gemalai (pašarui); lazdynų riešutai; lesalas; mediena su žieve; medienos drožlės (masei gaminti); medžiai; medžių kamienai; miežiai; migdolai (vaisiai); moliūgai; naminių gyvulių penėjimo preparatai; natūrali velėna; natūralios gėlės; natūralių gėlių vainikai; neapdirbtos kamščiamedžių žievės; neapdoroti javų grūdai; neapdoroti ryžiai; neapdorotos kakavos pupelės; nepjautinė mediena; neskusta mediena; omarai (gyvi); palmės (medžiai); palmių lapai; paprastieji baltymai (proteinai) (pašarams); pašarai (gyvuliams penėti); pašarinės išspaudos; pašarinės kalkės; pašarinės mielės; pašariniai grūdai; pašariniai miltai; perekliai kiaušiniai (apvaisinti); pipirai (augalai); puskrūmiai; pušų kankorėžiai; rabarbarai; rapsų išspaudos (galvijams); riešutai; ryžių miltai (pašarui); rožių krūmai; rugiai; runkeliai; saldžiavaisių pupmedžių pupos; salyklas (gėrimams gaminti); sėlenos; sėlenų gėralas (gyvuliams); sėmenys (pašarui); sėmenų miltai (pašarui); sėmenų miltai (pašaras); sepijų kaulai (lesalui); sezamai; skysti mišiniai (penimieji ėdalai); sodinukai; spirito varyklų distiliavimo atliekos; stiprinamieji pašarai; svogūnėliai; šakniavaisiai (maistui); šiaudai (pašaras); šiaudų kraikas; šiaudų mulčias; šienas; šilkaverpiai; šilkaverpių kiaušinėliai; šunų paplotėliai; šviežі agurkai; šviežі daržo augalai; šviežі grybai; šviežі kaštainiai; šviežі lęšiukai; šviežі porai; šviežі svogūnai; šviežі špinatai; šviežі trumai (triufeliai); šviežі vaisiai; šviežі žemės riešutai; šviežі žirneliai; šviežios uogos; šviežios alyvuogės; šviežios bulvės; šviežios citrinos; šviežios daržovės; šviežios prieskoninės žolės; šviežios pupos; šviežios salotos; šviežios vynuogės; trūkažolių salotos; trūkažolių šaknys; vaisių atliekos (išspaudos); vaisių išspaudos; valgomieji moliuskai (gyvi); veisliniai gyvuliai; vėžiagyviai (gyvi); vėžiai (gyvi); vynuogienojų atramos; žalios žievės; žemės riešutų išspaudos (gyvuliams); žemės riešutų miltai

(pašarui); žiedadulkės (žaliava); žlaugtai; žlaugtai (pašarams); žolės (maistui arba pašarui); žuvavimo masalai (gyvi); žuvys (gyvos); žuvų ikrai; žuvų miltai (pašarui); žvėrynų gyvūnai.

41 švietimas; mokymas; pramogos; sportinė ir kultūrinė veikla; abonementinės bibliotekos; akademijos (mokymas); asmeninių trenerių paslaugos (kūno rengybos treniruotės); atrakcionų parkai; bilietų agentūrų paslaugos (pramogos); cirkai; dekoracijų nuoma; diskotekų paslaugos; diskotekų vedėjų paslaugos; egzaminavimas; elektroninė darbalaukinė leidyba; elektroninių knygų ir žurnalų tiesioginis publikavimas; elektroninių publikacijų tiesioginis pateikimas per kompiuterių tinklą (ne parsisiunčiamųjų); estrados artistų paslaugos; filmų kūrimas (išskyrus reklaminius); fizinis lavinimas; fotografavimas; fotoreportažų rengimas; gamybinė praktika (parodomoji); garso aparatūros nuoma; garso įrašų montavimas; garso įrašų nuoma; gestų kalbos vertimas; gimnastikos mokymas; gyvūnų dresavimas; golfo paslaugos; grožio konkursų rengimas; informacija apie poilsio ir pramogų renginius; instruktavimas; internatinės mokyklos; įrašų studijų paslaugos; kaligrafijos paslaugos; karaokės paslaugų parūpinimas; kasetinių vaizdo magnetofonų nuoma; kilnojamosios bibliotekos; kinematografijos reikmenų ir kino projektorių nuoma; kino filmų demonstravimas; kino filmų nuoma; kino juostų nuoma; kino studijos; klubų paslaugos (pramogos ar švietimas); knygų leidyba; kolokviumų rengimas ir vedimas; koncertų rengimas ir vedimas; konferencijų rengimas ir vedimas; kongresų rengimas ir vedimas; kultūros ar mokomųjų parodų rengimas; kūno rengybos treniruočių vedimas; lošimai; lošimo namų (kazino) paslaugos; loterijų rengimas; madų šou rengimas (pramogų reikmėms); mikrofilmavimas; miuzikholai; modelių parinkimas dailininkams; mokymas (mažos grupės ar vieno asmens); muziejų aprūpinimas eksponavimo reikmenimis; muzikos komponavimo paslaugos; muzikos kūrimas; naktiniai klubai; ne reklaminių tekstų rašymas; neakivaizdinis mokymas; orkestrų paslaugos; pasilinksminimai; pobūvių rengimas; poilsio ir pramogų vietų paslaugos; poilsio stovyklų paslaugos (pramoginių); povandeninio plaukiojimo reikmenų nuoma; praktinis mokymas (parodomasis); pramoginių ar mokomųjų konkursų rengimas; pramoginių rodinių (šou) kūrimas; pramoginių rodinių (šou) rengimas; pramogų informacija; pramogų paviljonų paslaugos; profesijos pasirinkimo konsultacijos; profesinis mokymas ir rengimas; profesinis perkvalifikavimas; radijo ir televizijos imtuvų nuoma; radijo ir televizijos programų kūrimas; radijo pramoginės laidos; religinis švietimas; reporterių paslaugos; scenaristų paslaugos; seminarų rengimas ir vedimas; simpoziumų rengimas ir vedimas; sporto aikščių nuoma; sporto įrenginių nuoma (išskyrus transporto priemones); sporto renginių rengimas; sporto stovyklų paslaugos; sporto varžybų tvarkaraščių sudarymas; sporto varžybų rengimas; stadionų įrenginių nuoma; subtitravimas; sveikatos klubų paslaugos (sveikatinimas ir kūno rengybos treniruotės); šokių vakarų rengimas; švietimo informacija; švietimo paslaugos; teatro dekoracijų nuoma; teatro spektakliai; tekstų maketavimo paslaugos (ne reklaminių tekstų); tekstų skelbimas (išskyrus reklaminius); televizijos ar teatro studijų apšvietimo priemonių nuoma; televizijos ir radijo imtuvų nuoma; televizijos ir radijo programų rengimas; televizijos pramoginės laidos; teniso kortų nuoma; tiesioginių laidų rengimas; ugdomasis vadovavimas (mokymas); vaikų darželiai; vaizdajuosčių (videokasečių) nuoma; vaizdajuosčių įrašymas; vaizdajuosčių redagavimas; vaizdo filmų demonstravimas; vertėjų žodžiu paslaugos; vertimai; videofilmų gamyba; videokamerų nuoma; vietų užsakymas spektakliams; zoologijos sodų paslaugos; žaidimų įrangos nuoma; žaidimų paslaugos, teikiamos tiesiogiai per kompiuterių tinklą; žaislų nuoma.

43 maisto ir gėrimų parūpinimo paslaugos; laikinas apgyvendinimas; apgyvendinimo biurai (viešbučiai, pensionai); aprūpinimas maistu ir gėrimais; apšvietimo priemonių nuoma (ne teatrui ar televizijos studijoms); barų paslaugos; geriamojo vandens dalytuvų nuoma; gyvūnų pensionai; kavinės; kavos barai; kėdžių, stalų, staltiesių, stiklo dirbinių nuoma; kilnojamųjų statinių nuoma; laikino būsto parūpinimas; lopšeliai; maisto gaminimo (virimo, kepimo) aparatų nuoma; moteliai; palapinių nuoma; pensionai (apstatyti kambariai ir maitinimas); pensionų rezervavimas; poilsio stovyklaviečių paslaugos; restoranai; savitarnos restoranai; senelių namai; susitikimo patalpų nuoma; trumpa patalpų nuoma; trumpo poilsio stovyklų paslaugos (nuomojamos patalpos); turizmo bazės; užkandinės; valgyklos; viešbučiai; viešbučių rezervavimas.

44 medicinos paslaugos; veterinarijos paslaugos; žmonių ar gyvūnų higieninė ir grožio priežiūra; žemdirbystės, sodininkystės ir miškininkystės paslaugos; akušerinės paslaugos; akvakultūros paslaugos; apsėklinimo paslaugos; apvaisinimo in vitro paslaugos; aromaterapijos paslaugos; chiropraktika; daigynai; daržininkystė; farmacininkų konsultacijos; fizioterapija; gėlių aranžavimas; gydymo paslaugos; gyvulių auginimas; globos namai; grožio salonai; kambarinių gyvūnėlių higieninė ir grožio priežiūra; kenkėjų naikinimas (žemės ūkyje, sodininkystėje ir miškininkystėje); kirpyklos; kraujo perpylimo stotys; ligoninės; manikiūras; masažas; medicininės įrangos nuoma; medicinos klinikų paslaugos; medicinos pagalba; medžių genėjimas (stačių); medžių sodinimas taršos anglies dioksidu mažinimui; odontologijos paslaugos; optikų paslaugos; parkų ir sodų planavimas; piktžolių naikinimas; plastinė chirurgija; plaukų persodinimas; psichologų paslaugos; reabilitacijos įstaigos; receptų išrašymo farmacininkų paslaugos; sanatorijos; sanitarinių įrengimų nuoma; saunų paslaugos; sergančiųjų priklausomybės ligomis reabilitacija; slaugymas (medicininis); slaugos namai; sodininkystė; sodų ir parkų projektavimas; soliariumų paslaugos; sveikatingumo centrai;

sveikatingumo centrų paslaugos; sveikatos priežiūra; sveikstančiųjų slaugos namai; tatuiravimas; telemedicinos paslaugos; trąšų ir kitų žemės ūkio chemikalų barstymas iš oro ir nuo žemės; turkiškos pirtys; vainikų pynimas; vejų priežiūra; veterinarijos pagalba; viešosios pirtys higienos reikmėms; vizažistų paslaugos; žemės ūkio įrenginių nuoma.

---

(111) **67842**
(151) 2013 11 27
(210) 2012 1666
(220) 2012 09 14
(181) 2022 09 14
(732) ANDRIUS ROMANOVSKIS, Tuskulėnų g. 40-39, LT-09210 Vilnius, LT
(740) Aušra Pakėnienė, 50, AAA Law, J. Jasinskio g. 16 A, LT-03163 Vilnius, LT
(540)

SKALMANTAS

(511)

18 odos ir odų pakaitalai, jų gaminiai, nepriskirti prie kitų klasių; gyvūnų odos, kailiai; lagaminai ir kelioniniai krepšiai; lietaus ir saulės skėčiai; lazdos (kriukiai); rimbai, botagai, pakinktai ir balnojimo reikmenys; abrakinės (arkliams); akidangčiai (arkliams); akidangčiai (pakinktai); alpinistų krepšiai; alpinistų lazdos; antkakliai; antsnukiai; apynasriai; apynasrių apgalviai; arklių gūnios; baldų odiniai apdangalai; balnai; balnakilpės; balnasaičiai; balnų karkasai; balnų pamušalai; dešrų žarnos; dirbtinė oda; drabužių kelioniniai krepšiai; galvijų odos; gyvulių apdangalai; gyvulių odos; gyvulių rišimo reikmenys; gyvulių žarnos (dešroms kimšti); gyvulių žarnų plėvelės (bodriušas); grandelinės piniginės; guminės balnakilpių dalys; išdirbtos odos; kailiai ir odos; kailiniai apdangalai; kamanos; kambarinių gyvūnėlių apdarai; kareivių aprangos diržai; kelioninės skrynelės; kelioniniai drabužių maišai; kelioniniai komplektai (odos gaminiai); kelionmaišiai; kilpsaičių diržai; kišeninės piniginės; kišeninės tualetinės reikmeninės (tuščios); kopiamosios lazdos; krepšeliai (maišeliai) pirkiniams; kruponai (nugaros odos dalys); kuprinės; lagaminų rankenos; lazdos; lazdos (sudedamosios kėdutės); lazdų (kriukių) rankenos; lazdų rankenos; maži lagaminai; medžiokliniai krepšiai; medžiotojų krepšiai; mokyklinės kuprinės; mokykliniai portfeliai; moleskinas (kailių imitacija); natų aplankai; neapdirbta ar iš dalies apdirbta oda; nešynės vaikams; odinė baldų apdaila; odinės arba odkartonio dėžės; odinės arba odkartonio dėžutės; odinės juostos; odinės perpetės; odinės skrybėlių dėžutės; odinės virvutės; odiniai antpetiniai diržai; odiniai apvalkalai (pakavimui); odiniai diržai; odiniai diržai (pakinktams); odiniai dirželiai; odiniai įrankių maišeliai (tušti); odiniai krepšiai (maišeliai) (pakavimui); odiniai lingių gaubtuvai; odiniai maišeliai (pakavimui); odiniai pasaitai; odiniai pavadėliai; odiniai raiščiai; odiniai siūlai; odiniai sukti siūlai; odiniai vožtuvai; odkartonis; odos; pabalnės; pačiūžų dirželiai; pakinktų diržai; pakinktų reikmenys; pakinktų viržiai; paplūdimio krepšeliai; pasagos; pasmakriniai odiniai diržai; pavalkai (arklių); piniginės; pirkinių krepšiai su ratukais; plokšti lagaminai (diplomatai); portfeliai; raktinės; rankinukai; rankinukų karkasai; regztukai (pirkiniams); sakvojažai; skėčiai; skėčių įmautės; skėčių karkasai; skėčių kotai; skėčių rankenos; skėčių stipinai; skėčių žiedai; sportiniai krepšiai; ševro (oda); šovinių diržai; tinkleliai (pirkiniams); turistų krepšiai; vadelės; vaiknešėliai; vizitinių kortelių įdėklai; vulkanizuoto pluošto dėžutės; zomša (ne valymui); žabokliai; žąslai; žirgų kelių pagalvėlės.

28 žaidimai; žaislai; sporto reikmenys, nepriskirti prie kitų klasių; žvejybos reikmenys; alpinistų reikmenys; plaukimo reikmenys, nepriskirti prie kitų klasių; žiemos sporto reikmenys, nepriskirti prie kitų klasių; fizinių pratimų prietaisai; harpūniniai šautuvai (sporto reikmenys); dažų kamuoliukų šautuvai (sportiniai dažasvydžiai).

---

(111) **67843**
(151) 2013 11 27
(210) 2012 1670
(220) 2012 09 17
(181) 2022 09 17
(732) UAB „PANEVĖŽIO AURIDA“, Pramonės g.8, LT-35100 Panevėžys, LT
(740) Aldona Pacevičienė, 21, A.Mickevičiaus g. 29-6, LT-44245 Kaunas, LT
(540)



(531) 27.5, 29.1
(591) mėlyna, balta.
(511)

7 mašinos ir staklės; varikliai (išskyrus antžeminių transporto priemonių); mašinų sankabų ir pavarų elementai (išskyrus antžeminių transporto priemonių); žemės ūkio padargai (išskyrus rankinius); perėtuvai; prekybos automatai; abrazyvinių įrankių lyginimo staklės; acetileno valymo prietaisai; adymo mašinos; aeratoriai (vėdintuvai); aerokondensatoriai; akėčios; akmens

anglių kombainai; akmenų apdirbimo mašinos; akvariumų aeraciniai siurbliai; alaus darymo mašinos; alaus siurbliai; alaus slėginio tiekimo prietaisai; alkūniniai velenai; amortizatorių stūmokliai (mašinų dalys); antspaudavimo mašinos; apdailos mašinos; apipynimo mašinos; apipjaustymo mašinos; apsauginiai gaubtai (mašinų dalys); apsaugos (mašinų dalys); arpai; atliekų presavimo mašinos; atliekų smulkintuvai; atliekų smulkintuvai (mašinos); atraminiai antgaliai (batams) (mašinų dalys); audimo staklės; audimo staklių krumpliaračiai; audimo staklių ritės; audimo staklių velenai; audinių dažymo mašinos; augalų stiebų atskyrimo mašinos; aušinimo ir oro valymo filtrai (varikliams); automatiniai jūrinių valčių inkarai; automatiniai manipuliatoriai; automatiniai skirstytuvai; automobiliniai keltuvai; avariniai energijos generatoriai; baltinimo mašinos; batų kurpaliai (mašinų dalys); bėgių klojimo mašinos; betono maišytuvai (mašinos); bitumo gaminimo mašinos; brukamosios (mašinos); būgnai (mašinų dalys); buitinės malimo mašinėlės (išskyrus rankines); buitiniai elektriniai vaisių presai; buldozeriai; bunkeriai (mechaniniam iškrovimui); butelių pildymo mašinos; butelių plovimo mašinos; butelių sandarinimo mašinos; butelių užkimšimo kamščiais mašinos; butelių užkimšimo mašinos; centrifugos (mašinos); centrifugos (ne kaitinamosios); cigarečių mašinos (pramonės reikmėms); cilindrų stūmokliai; cukraus (gaminimo) mašinos; čiaupai (mašinų ir variklių dalys); čiurkšliniai siurbliai; dalijimo mašinos; daržovių trintuvės (mašinos); dažymo mašinos; dažų purkštuvai (mašinos); degalų tiekimo siurbliai (techninės priežiūros stotims); dekeliai (spausdinimo mašinų dalys); derliaus nuėmimo mašinos; dešrų (gaminimo) mašinos; dezintegratoriai; didelės elektrinės žirklės; didelio slėgio plovimo mašinos; drenažo mašinos; dujiniai degikliai; dujinio pjovimo degikliai; dujinio suvirinimo aparatai; dujintuvai; dulkių siurbimo įrenginiai (valymo reikmėms); dulkių siurbliai; dulkių siurblių įtaisai (kvepalams ir dezinfekcinėms medžiagoms skleisti); dulkių siurblių maišeliai; dulkių siurblių žarnos; dulkių šalinimo įrenginiai (valymo reikmėms); dumplės (mašinos); duonos raikymo mašinos; dviračių elektros generatoriai; dviračių montavimo mašinos; ekskavatoriai; elektrinė maisto pramonės įranga; elektrinės bruktuvės; elektrinės parketo vaškavimo ir blizginimo mašinos; elektrinės poliravimo mašinos ir aparatai; elektrinės valymo mašinos ir prietaisai; elektrinės vaškavimo ir blizginimo mašinos ir aparatai; elektrinės virtuvinės mašinos; elektrinės žirklės; elektriniai durų atidarymo įtaisai; elektriniai durų uždarymo įtaisai; elektriniai klijų purkštuvai; elektriniai kūjai; elektriniai lankinio pjovimo aparatai; elektriniai lankinio suvirinimo aparatai; elektriniai litavimo aparatai; elektriniai lituokliai; elektriniai peiliai; elektriniai plaktuvai (buities reikmėms); elektriniai plaktuvai (buitiniai); elektriniai plastikų sandarinimo aparatai (pakavimas); elektriniai rankiniai gręžtuvai; elektriniai skardinių atidarytuvai; elektriniai smulkintuvai (namų ūkio reikmėms); elektriniai varikliai (ne antžeminio transporto priemonėms); elektrinio suvirinimo aparatai; elektrinio suvirinimo mašinos; elektrolitinio dengimo įrenginiai; elektromechaninės gėrimų ruošimo mašinos; elektromechaninės maisto ruošimo mašinos; elektromechaninės mašinos (chemijos pramonei); elektros generatoriai; elektros mašinų anglies šepetėliai; elevatorių diržai; elevatorių grandinės (mašinų dalys); etikečių tvirtinimo mašinos; filtrai (mašinų arba variklių dalys); filtravimo mašinos; filtravimo mašinų kasetės; filtrpresai; formavimo mašinos; frezavimo staklės; frikciniai diržai skriemuliams; galandimo diskai (mašinų dalys); galandimo mašinos; galvanizavimo įrenginiai; gariniai valymo prietaisai; gariniai volai (keliams); garo ar tepalo separatoriai; garo gaudyklės (kondensato puodai); garo katilų armatūra; garo katilų vamzdžiai (mašinų dalys); garo kondensatoriai (mašinų dalys); garo mašinos; garo mašinų katilai; garo perkaitintuvai; gaubtai (mašinų dalys); gazuoto vandens aparatai; gazuotų gėrimų gaminimo aparatai; geležinkelio tiesimo mašinos; generatorių diržai; generatorių šepetėliai; girnakmeniai (girnapusės); gyvūnų kirpimo mašinos; gyvūnų plaukų kirpimo mašinos; glotniojo apdirbimo mašinos; graviravimo mašinos; grąžtai (mašinų dalys); grąžtų griebtuvai (mašinų dalys); grėbiamosios mašinos; grėbiamųjų mašinų grėbliai; gręžimo bokštai (plaukiojantieji arba neplaukiojantieji); gręžimo galvutės (mašinų dalys); gręžimo staklės; griebtuvai (mašinų dalys); grūdų lukštentuvai; grūdų slėgimo, siurbimo ir transportavimo orpūtės ar ventiliatoriai; grūdų valomosios; gudronatoriai; guoliai (mašinų dalys); guoliai (rutulinių guolių žiedai); guolių dėžės (mašinų dalys); guolių rutulių žiedai; hidraulinės turbinos; hidrauliniai durų atidarymo ir uždarymo mechanizmai (mašinų dalys); hidrauliniai mašinų ir variklių valdymo įtaisai; hidrauliniai varikliai; indaplovės; išcentriniai malūnai; išcentriniai siurbliai; išcentriniai vakuuminiai valymo įrenginiai; išdrožų staklės; išleidžiamieji čiaupai; išmetimo vamzdžių alkūnės (varikliams); išplėtimo bakeliai (mašinų dalys); javapjovės; javų kombainai; jėgos pavaros (ne antžeminėms transporto priemonėms); judamieji laiptai (eskalatoriai); judantieji šaligatviai; juostiniai konvejeriai; juostiniai pjūklai; kaitinimo žvakės (dyzeliniams varikliams paleisti); kakliukai (ašių ir velenų); kalandrai (mašinos); kalibravimo mašinos; kalimo mašinos; kalvių dumplės; karbiuratoriai; karbiuratorių maitintuvai; karštuvai; karštuvų garnitūrai; kasimo mašinos; kasybos grąžtai; kasybos mašinos; katalitinis konverteris; kavamalės (išskyrus rankines); kėlikliai (suktuvai); kėlimo įrenginiai; kelių šlavimo mašinos (savaeigės); kelių tiesimo mašinos; keltuvai (mašinos); keltuvų diržai; keltuvų valdymo aparatai; kilimų plovimo mašinos ir prietaisai (elektriniai); kilnojimo įrenginiai; kintamosios srovės generatoriai; kirpimo mašinos; klijinio dažymo mašinos; kniedijimo mašinos; knygų įrišimo mašinos ir įrenginiai; kompresoriai (mašinos); kondensavimo įranga; konvejeriai (mašinos); konvejerių juostos; korpusai (mašinų dalys); kranai

(keliamosios mašinos); kraštų apmėtymo mašinos; kretilai; kronšteinai (mašinų dalys); krovimo rampos; krovinių gabenimo įrenginiai su oro pagalve; krovinių keltuvai; krumpliaračiai (ne antžeminėms transporto priemonėms); krumpliastiebiniai kėlikliai (domkratai); kūjai (mašinų dalys); kuliamosios; kulnų gaminimo mašinos; kultivatoriai (mašinos); laisvosios eigos ratai (išskyrus naudojamus antžeminėms transporto priemonėms); laivų varikliai; lankeliai (siuvinėjimo mašinoms); lankstai (variklių dalys); lėktuvų varikliai; lenkimo mašinos; liejimo formos (mašinų dalys); liejimo formų gaminimo mašinos; liejimo mašinos; liftai; liftai (išskyrus slidininkų keltuvus); liftų valdymo aparatai; lipniosios juostos (skriemuliams); lipniosios juostos dalytuvai (mašinos); litavimo aparatai (dujinis litavimas); litavimo degikliai (dujinis litavimas); litavimo lempos; lituokliai (dujinis litavimas); lyginimo įrenginiai; lyginimo mašinos; lyginimo presai; lubrikatoriai (mašinų dalys); maišymo mašinos; maišytuvai; maišytuvai (mašinos); maitintuvai (mašinų dalys); malimo mašinos; mašinų antifrikciniai guoliai; mašinų antifrikciniai tarpikliai; mašinų ašys; mašinų cilindrai; mašinų diržai; mašinų garo katilų dūmtraukiai; mašinų garo katilų nuovirų rinktuvai; mašinų guolių atramos; mašinų ir variklių greičio reguliatoriai; mašinų ir variklių karteriai; mašinų ir variklių valdymo mechanizmai; mašinų kaltai; mašinų katilų maitintuvai; mašinų kreipiamosios; mašinų krumplinės pavaros; mašinų pavaros; mašinų ratai; mašinų smagračiai; mašinų stalai; mašinų stovai; mašinų, variklių valdymo lynai; mechaninės lanksčiųjų žarnų ritės; mechaniniai kūjai; mechaniniai semtuvai; mechaniniai vijimo aparatai; mechaninio apdirbimo staklės; mechanizuoti gyvulių šėrimo loviai; medžio apdirbimo staklės; melžimo aparatai (melžtuvai); melžimo aparatų melžikliai; mėsos kapoklės (mašinos); mėsos malimo mašinos; metalo apdirbimo mašinos; metalo apdirbimo staklės; metalo tempimo mašinos; mezgimo mašinos; mezgimo mašinų adatų vedžiokliai; mezgimo mašinų skydai (adatų vedžiokliai); miltų malimo mašinos; mineralinio vandens gaminimo mašinos; monetinės skalbimo mašinos; motociklų kojiniai starteriai; motoriniai kultivatoriai; motoriniai kultivatoriai; naftos valymo mašinos; ne antžeminio transporto priemonių varikliai; nėrinių mezgimo mašinos; nešiojamieji sukamieji gariniai lygintuvai (audiniams); nuolatinės srovės generatoriai; nuolatinės srovės generatorių pavaros diržai; nuolatinės srovės generatorių šepetėliai; obliavimo staklės; odų dirbimo mašinos; odų kaišimo mašinos; odų skutimo mašinos; orlaivių varikliai; oro kondensatoriai; oro siurbimo mašinos; oro siurbliai (garažų įranga); orpūtės; orpūtės (dujoms slėgti, siurbti ir transportuoti); orpūtės (grūdams slėgti, siurbti ir transportuoti); pakavimo mašinos; paketavimo mašinos; pakrovimo ir iškrovimo manipuliatoriai; pašarų presai; pavaros (ne antžeminio transporto priemonėms); pavaros grandinės (ne antžeminio transporto priemonėms); pavaros guolių velenai; pavaros velenai (ne antžeminio transporto priemonėms); pavaros velenų guoliai; pavarų dėžės (ne antžeminėms transporto priemonėms); pavarų grandinės (ne antžeminėms transporto priemonėms); pavarų varikliai (ne antžeminėms transporto priemonėms); pėdarišės; pėdarišės ir pjaunamosios; peiliai (mašinų dalys); peiliai (mašinų detalės); pelenų, šlako, smulkiųjų anglių sijojimas (mašinos); perėtuvai (inkubatoriai); pieno apdirbimo mašinos; pieno separatoriai; pilstymo mašinos; pipirų malūnėliai (išskyrus rankinius); pistoletai (įrankiai, kuriuose naudojamos sprogstamosios medžiagos); pistoletiniai dažų purkštuvai; pjovimo įrankiai (mašinos); pjovimo įrankiai (mašinų dalys); pjovimo įrankių galandimo mašinos; pjovimo įrankių laikikliai (mašinų dalys); pjovimo mašinos; pjovimo stalai (mašinų dalys); pjūklai (mašinos); pjūklų peiliai (mašinų dalys); plentvoliai; plieno lydymo konverteriai; plovimo įrenginiai; plovimo mašinos; plūgai; plūginės grioviakasės; plūgų noragai; plūktuvai (mašinos); plunžeriniai stūmokliai; pneumatinės mašinos; pneumatiniai durų atidarymo ir uždarymo mechanizmai (mašinų dalys); pneumatiniai kūjai; pneumatiniai mašinų ir variklių valdymo įtaisai; pneumatiniai pistoletai (mastikai išspausti); pneumatiniai plaktukai; pneumatiniai siurbliai; pneumatiniai transporteriai; pneumatiniai vamzdiniai konvejeriai; pneumatiniai varikliai; poligrafiniai dažymo aparatai; poligrafinių matricų dėžutės; poliravimo plokštės (elektrinės); popieriaus gaminimo mašinos; popieriaus mašinos; popieriaus tiekimo įrenginiai (poligrafija); pramušimo mašinos; pramušimo mašinų puansonai; presai - krepšiai; presai (mašinos pramonės reikmėms); pudlingavimo mašinos; purškiamosios mašinos; purkštuvai (mašinos); purvo gaudytuvai ir rinktuvai (mašinos); pūtimo aparatai; rakečių pynimo mašinos; rankiniai įrankiai (ne rankinio valdymo); ratinavimo mašinos; ravėjimo mašinos; reaktyviniai varikliai (ne antžeminio transporto priemonėms); redukcinės pavaros (ne antžeminio transporto priemonėms); reguliatoriai (mašinų dalys); reljefo išgavimo mašinos; riebalų šalinimo mašinos; riebokšliai (mašinų dalys); ritės (mašinų dalys); ritininiai guoliai; robotai (mašinos); rotacinės spausdinimo mašinos; rūdos sodrinimo mašinos; rūšiavimo mašinos (pramonės reikmėms); rutuliniai guoliai; rutulinių guolių žiedai; sandarieji jungikliai (variklių dalys); sandarinimo mašinos (pramonės reikmėms); sankabai (ne antžeminio transporto priemonėms); sankabos (ne antžeminio transporto priemonėms); satininio pynimo mašinos; savitepiai guoliai; sėjamosios (mašinos); separatoriai; sietai (mašinos ar jų dalys); sijojimo įrenginiai; sijojimo mašinos; siurbimo mašinos (pramonės reikmėms); siurbliai (mašinos); siurbliai (mašinų ar variklių dalys); siurblių diafragmos; siuvamosios mašinos; siuvamųjų mašinų pedalinės pavaros; siuvimo (brošiūravimo) mašinos; skalavimo mašinos; skalbimo mašinos; skalbinių gręžimo ir lyginimo įtaisai; skalbinių gręžimo mašinos; skydai (mašinų dalys); skriejikai (mašinų dalys); skriemuliai; skriemuliai (mašinų dalys); skustuvų galandimo mašinos; skutimo mašinos; slėgio reduktoriai (mašinų dalys); slėgio reguliatoriai (mašinų dalys);

slėgio vožtuvai (mašinų dalys); slėgtuvai; smulkinimo mašinos; smulkinimo mašinos (pramonės reikmėms); sniego valytuvai; spausdinimo cilindrai; spausdinimo formos; spausdinimo mašinos; spausdinimo mašinų velenai; spausdinimo matricos; spausdinimo metalo lakštuose mašinos; spausdinimo presai; spaustuvinės mašinos; spaustuviniai presai; spyruoklės (mašinų dalys); sriegimo mašinos; srovės generatoriai; stabdžių antdėklai (išskyrus transporto priemonių); stabdžių segmentai (ne transporto priemonių); stabdžių trinkelės (ne transporto priemonių); staklių nytys; staklių pjovimo įrankių laikikliai; statoriai (mašinų dalys); stereotipų gaminimo mašinos; stiklo apdirbimo mašinos; stiklo rėžtukai (mašinų dalys); stūmokliai (mašinų ar variklių dalys); stūmoklių žiedai; sukamieji kranai (derikai); sukimo momento keitikliai (ne antžeminio transporto priemonėms); suktuvai (gervės); suportai su pasukamomis pavažomis (mašinų dalys); suportų skydai; susireguliuojantys degalų siurbliai; suvirinimo aparatų elektrodai; sviestmušės (įtaisai); sviesto mušimo mašinos; svirtiniai kūjai; šachtų iškėlimo įrenginiai; šaldytuvų kompresoriai; šaudyklės (mašinų dalys); šepetėliai (mašinų dalys); šepetėliai su elektros pavara; šiaudapjausčių peiliai; šiaudų smulkintuvai; šienapjovės ir javapjovės; šienapjovių peiliai; šieno presai; šieno spudulų rišimo aparatai; šieno vartytuvai (mašinos); šildymo įrenginių siurbliai; šilumokaičiai (mašinų dalys); šiukšlių presavimo mašinos; šlifavimo staklės; šrifto liejimo mašinos (poligrafija); šrifto rinkimo mašinos (fotorinkimas); šrifto rinkimo mašinos (poligrafija); štampavimo mašinos; švaistikliai (mašinoms ir varikliams); tabako (apdirbimo) mašinos; tekėlai (mašinų dalys); tekinimo staklės; tekstilės pramonės mašinos; tepimo dėžutės (mašinų dalys); tepimo siurbliai; tepimo žiedai (mašinų dalys); terminiai pūstuvai (mašinos); tešlos maišymo mašinos; tiekiamo vandens deaeratoriai; tiekiamo vandens reguliatoriai; tiltiniai kranai; tinklų vilkimo mašinos (žvejyba); transmisinių velenų guoliai; transportavimo įrenginiai (kasyba); transporto priemonių plovimo įrenginiai; traukės (mašinoms, varikliams); trikotažo mašinos; turbinos (ne antžeminio transporto priemonėms); turbokompresoriai; tvoklės (mašinos); universalieji lankstai (kardano lankstai); uždaromieji vožtuvai (mašinų dalys); uždegimo įrenginiai (vidaus degimo varikliams); uždegimo magnetos; užuolaidų traukymo elektriniai įtaisai; vagonų keltuvai; vakuuminiai siurbliai (mašinos); valcavimo mašinos; valcavimo mašinų cilindrai; valčių varikliai; valgomųjų pastų gaminimo mašinos; vandens separatoriai; vandens šildytuvai (mašinų dalys); varikliai transporto priemonėms su oro pagalve; variklių cilindrai; variklių cilindrų galvutės; variklių degalų riebintuvai; variklių diržai; variklių duslintuvai; variklių inžektoriai; variklių išmetamieji vamzdžiai; variklių įrenginiai nuo užteršimo; variklių radiatoriai; variklių starteriai; variklių stūmokliai; variklių ventiliatoriai; variklių ventiliatorių diržai; vejapjovės; vėjo turbinos; velėnpjovės; velenų sankabos (mašinų dalys); ventiliatoriai (grūdų slėgimo, įsiurbimo ir transportavimo įrenginiams); verpimo mašinos; verpimo rateliai; verptuvai; vertikaliojo drožimo staklės; veržlių iškirtimo ir įsriegimo mašinos; veržlių sriegimo mašinos; vibratoriai (mašinos) (pramonės reikmėms); vidaus degimo variklių degalų keitikliai; vidaus degimo variklių žvakės; virvių vijimo mašinos; vyniojimo mašinos; vyno presai; vožtuvai (mašinų dalys); vulkanizavimo aparatai; žemės kasimo mašinos; žemės ūkio inventorius (ne rankinis); žemės ūkio kultūrų elevatoriai; žemės ūkio mašinos; žiedžiamieji ratai.

12 transporto priemonės; sausumos, vandens ir oro susisiekimo priemonės; aeronautikos aparatai, mašinos ir įrenginiai; antelės (laivų virvėms tvirtinti); antžeminės, oro, vandens ir bėginės transporto priemonės; antžeminio transporto priemonių reaktyviniai varikliai; antžeminio transporto priemonių redukcinės pavaros; antžeminių transporto priemonių pavarų varikliai; antžeminių transporto priemonių dalių karteriai (ne variklių); antžeminių transporto priemonių elektros varikliai; antžeminių transporto priemonių krumplinės pavaros; antžeminių transporto priemonių laisvosios eigos (ratų) mechanizmai; antžeminių transporto priemonių pavarų dėžės; antžeminių transporto priemonių pavarų grandinės; antžeminių transporto priemonių pavarų velenai; antžeminių transporto priemonių sankabos; antžeminių transporto priemonių sukabintuvai; antžeminių transporto priemonių sukamojo momento keitikliai; antžeminių transporto priemonių turbinos; antžeminių transporto priemonių valdymo pavarų grandinės; antžeminių transporto priemonių varikliai; antžeminių transporto priemonių varytuvai; apmautai transporto priemonių vairaračių; apsauginiai dviračių tinkleliai; ašių kakliukai; atsarginių padangų apmautai; atsarginių padangų apmautai; atsarginių ratų apmautai; autobusai; automobiliai; automobilinės betonmaišės; automobiliniai kranai; automobilių amortizatoriai; automobilių bagažinės; automobilių buferiai; automobilių gaubtai; automobilių grandinės; automobilių kėbulai; automobilių padangos; automobilių užuolaidėlės; automobilių važiuoklės (šasi); bagažo vežimėliai; baržos; bekamerės dviračių padangos; cigarų žiebtuvėliai (automobiliams); dirižabliai; diskinės stabdžių kaladėlės (automobiliams); drezinos; dviračiai; dviračiai vežimėliai; dviračiams pritaikyti krepšiai; dviračiams pritaikyti poriniai krepšiai; dviračių ar motociklų balneliai; dviračių ar motociklų balnelių apvalkalai; dviračių atramos; dviračių balneliai; dviračių garso signalizatoriai; dviračių grandinės; dviračių įspėjamosios garsinės sistemos; dviračių krumplinės pavaros; dviračių padangos; dviračių padangų kameros; dviračių pedalai; dviračių posūkių rodikliai; dviračių purvasaugiai; dviračių rankenos; dviračių ratai; dviračių ratlankiai; dviračių ratų padangos; dviračių ratų stebulės; dviračių rėmai; dviračių siurbliai (pompos); dviračių skambučiai; dviračių stabdžiai; dviračių stipinai; dviračių stovai; dviračių stovai (dviračių dalys); dviračių vairai; dviračių varikliai; elektrinės transporto priemonės; fenderiai (laivų borto amortizatoriai); furgonai

(transporto priemonės); galinių bortų keltuvai (antžeminių transporto priemonių dalys); galinių durų arba bortų keltuvų pavaros (antžeminių transporto priemonių dalys); geležinkelio riedmenų buferiai; geležinkelio riedmenų ratų antbriauniai; geležinkelio sukabintuvai; geležinkelio vagonų sujungimo įtaisai; geležinkelio vagonų vežimėliai; geležinkelių riedmenys; gyvenamieji autofurgonai; gyvenamosios priekabos; golfo vežimėliai; grandinės nuo slydimo; irklai; irklų įkabos; iškylavimo automobiliai; jachtos; jūriniai vandens lėktuvai; kabamieji konvejeriai; kamerų taisymo įrankių rinkiniai; kanojų irklai; karinės transporto priemonės; karučiai (dviračiai); karučiai (vienračiai); keleiviniai keltuvai (funikulieriai); keleivinių keltuvų (funikulierių) riedmenys; keltai (keltlaiviai); keltuvai su sėdynėmis; kesonai (transporto priemonės); kosminės transporto priemonės; kosminiai laivai (erdvėlaiviai); krėslai su rateliais; krovinių vežimėliai; kūdikių vežimėliai; kūdikių vežimėlių dangčiai; kūdikių vežimėlių uždedamieji gaubtai; laistymo mašinos; laivai; laivasraigčiai; laivų atkabinimo mechanizmai; laivų dūmtraukiai; laivų korpusai; laivų rangautai; laivų stiebai; laivų špantai; laivų vairavimo mechanizmai; lanksčiųjų vamzdžių vežimėliai; lėktuvai; lėktuvai amfibijos; lėktuvų katapultuojamieji krėslai; lengvųjų vaikų vežimėlių gaubtai; liejimo darbų vežimėliai; liejimo kaušai; liejimo vežimėliai; liejimo vežimėlių lafetai; liukai; lyninių keltuvų kėlimo įranga; lynų kelių aparatai ir įrenginiai; lynų kelių kabinos; lynų kelių kabinos; lynų keltuvų kabinos; lokomotyvai; lokomotyvų dūmtraukiai; mažalitražiai automobiliai; miegamieji vagonai; mopedai; motociklai; motociklų priekabos; motorinės sniegrogės; motorinės valtys; motoroleriai (transporto priemonės); motorvagoniai; nešulių triračiai; nuožulnumos laivams nuleisti; omnibusai; orlaiviai; oro balionai; oro maišai (automobilių saugos įtaisai); oro siurbliai (transporto priemonių reikmenys); oro sraigtai; oro transporto priemonės; padangų dygliai; padangų kamerų taisymo lipnieji gumos lopai; padangų kamerų taisymo reikmenys; parašiutai; paspirtukės rogutės (transporto priemonės); pavaros (antžeminio transporto priemonėms); pavaros alkūninės svirtys; pirkinių vežimėliai; pneumatinės padangos; pneumatinių padangų kameros; pneumatinių padangų karkasai; pontonai; poriniai irklai; priekabos (transporto priemonės); priekiniai stiklai; priekinių stiklų valytuvai; priekinių žibintų valytuvai; pristatymo triračiai; protektorių juosta (padangoms atnaujinti); rankiniai vežimėliai; ratų stebulių lankai; ratų stipinų fiksatoriai; ratų stipinų įtempimo įtaisai; rogės (transporto priemonės); sanitarinės mašinos; saugiosios vaikų sėdynės (transporto priemonių); saugos diržai (transporto priemonių sėdynėms); savivarčiai; savivarčiai vežimėliai; savivarčių sunkvežimių kėbulai; slidininkų keltuvai; slidžių bagažinės (automobilinės); sportiniai automobiliai; stebulių gaubtai; stebulių lankai; sunkvežimiai; šachtų vežimėlių ratai; šakiniai krautuvai; šaldytuvai (transporto priemonės); tarpmiestiniai autobusai; tolinio valdymo transporto priemonės (ne žaislai); traktoriai; tramvajai; transporto priemonės su oro pagalve; transporto priemonės su šaldymo įrenginiais; transporto priemonių (ratų) stebulės; transporto priemonių amortizacinės spyruoklės; transporto priemonių apdangalai (nustatytos formos); transporto priemonių apmušalai; transporto priemonių aptakai; transporto priemonių ašys; transporto priemonių atbulinės eigos signaliniai įtaisai; transporto priemonių bagažinės; transporto priemonių bagažo tinkleliai; transporto priemonių buferiai; transporto priemonių degalų (dujų) bakų dangteliai; transporto priemonių durys; transporto priemonių gaubtai; transporto priemonių hidraulinės sistemos; transporto priemonių įtaisai nuo akinimo; transporto priemonių jungiamosios trauklės (išskyrus variklių dalis); transporto priemonių kėbulai; transporto priemonių laipteliai; transporto priemonių langai; transporto priemonių miegamieji gultai; transporto priemonių padangos; transporto priemonių padangos; transporto priemonių padangų priešslydžio įtaisai; transporto priemonių padangų ventiliai; transporto priemonių pakabų amortizatoriai; transporto priemonių pakabų spyruoklės; transporto priemonių pilnavidurės padangos; transporto priemonių posūkių rodikliai; transporto priemonių prietaisai nuo vagysčių; transporto priemonių prikabinimo įtaisai; transporto priemonių purvasaugiai; transporto priemonių ratai; transporto priemonių ratlankiai; transporto priemonių ratų balansavimo svareliai; transporto priemonių ratų padangos; transporto priemonių ratų stipinai; transporto priemonių sėdynės; transporto priemonių sėdynių apvalkalai; transporto priemonių sėdynių galvų atlošai; transporto priemonių sėdynių saugos diržai; transporto priemonių sėdynių saugos įranga; transporto priemonių signalizacija nuo vagysčių; transporto priemonių sirenos; transporto priemonių stabdžiai; transporto priemonių stabdžių antdėklai; transporto priemonių stabdžių segmentai; transporto priemonių stabdžių trinkelės; transporto priemonių šasi; transporto priemonių torsionų strypai; transporto priemonių vairaračiai; transporto priemonių variklių antvožai (gaubtai); transporto priemonių važiuoklės; transporto priemonių vikšrai; transporto priemonių vikšrai (traktoriniai); triratės transporto priemonės; turistiniai autobusai; užpakalinio vaizdo veidrodžiai; užuolaidos nuo saulės (automobiliams); vagonai - restoranai; vagonai (geležinkeliai); vagonai restoranai; vagonai su šaldymo įrenginiais (bėginės transporto priemonės); vagonėliai; vaikiški vežimėliai; vaikiškos sulankstomosios kėdutės su rateliais; vaikiškų sulankstomųjų kėdučių su rateliais dangčiai; vaikiškų sulankstomųjų kėdučių su rateliais gaubtai; vaikų vežimėliai; vaikų vežimėlių uždangalai; vairai; vairavimo pavaros (laivams); vairiniai irklai; valčių kabliai; valčių keltuvai; valčių sraigtai; valdomieji balionai; valymo vežimėliai; valtys; vandens lėktuvai (hidroplanai); verstuvai (vagonų dalys); vežimai; vežimėlių ratukai (transporto priemonių); vežimo priemonės (automobiliai, vagonai, vežimai); vilkikai; žemsiurbės (plaukiojančios).

(111) **67844**
(151) 2013 11 27
(210) 2012 1671
(220) 2012 09 17
(181) 2022 09 17
(732) UAB „PANEVĖŽIO AURIDA“, Pramonės g.8, LT-35100 Panevėžys, LT
(740) Aldona Pacevičienė, 21, A.Mickevičiaus g. 29-6, LT-44245 Kaunas, LT
(540)



(531) 25.1, 26.4, 26.11, 27.1, 29.1
(591) mėlyna, balta.
(511)

7 mašinos ir staklės; varikliai (išskyrus antžeminių transporto priemonių); mašinų sankabų ir pavarų elementai (išskyrus antžeminių transporto priemonių); žemės ūkio padargai (išskyrus rankinius); perėtuvai; prekybos automatai; abrazyvinių įrankių lyginimo staklės; acetileno valymo prietaisai; adymo mašinos; aeratoriai (vėdintuvai); aerokondensatoriai; akėčios; akmens anglių kombainai; akmenų apdirbimo mašinos; akvariumų aeraciniai siurbliai; alaus darymo mašinos; alaus siurbliai; alaus slėginio tiekimo prietaisai; alkūniniai velenai; amortizatorių stūmokliai (mašinų dalys); antspaudavimo mašinos; apdailos mašinos; apipynimo mašinos; apipjaustymo mašinos; apsauginiai gaubtai (mašinų dalys); apsaugos (mašinų dalys); arpai; atliekų presavimo mašinos; atliekų smulkintuvai; atliekų smulkintuvai (mašinos); atraminiai antgaliai (batams) (mašinų dalys); audimo staklės; audimo staklių krumpliaračiai; audimo staklių ritės; audimo staklių velenai; audinių dažymo mašinos; augalų stiebų atskyrimo mašinos; aušinimo ir oro valymo filtrai (varikliams); automatiniai jūrinių valčių inkarai; automatiniai manipuliatoriai; automatiniai skirstytuvai; automobiliniai keltuvai; avariniai energijos generatoriai; baltinimo mašinos; batų kurpaliai (mašinų dalys); bėgių klojimo mašinos; betono maišytuvai (mašinos); bitumo gaminimo mašinos; brukamosios (mašinos); būgnai (mašinų dalys); buitinės malimo mašinėlės (išskyrus rankines); buitiniai elektriniai vaisių presai; buldozeriai; bunkeriai (mechaniniam iškrovimui); butelių pildymo mašinos; butelių plovimo mašinos; butelių sandarinimo mašinos; butelių užkimšimo kamščiais mašinos; butelių užkimšimo mašinos; centrifugos (mašinos); centrifugos (ne kaitinamosios); cigarečių mašinos (pramonės reikmėms); cilindrų stūmokliai; cukraus (gaminimo) mašinos; čiaupai (mašinų ir variklių dalys); čiurkšliniai siurbliai; dalijimo mašinos; daržovių trintuvės (mašinos); dažymo mašinos; dažų purkštuvai (mašinos); degalų tiekimo siurbliai (techninės priežiūros stotims); dekeliai (spausdinimo mašinų dalys); derliaus nuėmimo mašinos; dešrų (gaminimo) mašinos; dezintegratoriai; didelės elektrinės žirklės; didelio slėgio plovimo mašinos; drenažo mašinos; dujiniai degikliai; dujinio pjovimo degikliai; dujinio suvirinimo aparatai; dujintuvai; dulkių siurbimo įrenginiai (valymo reikmėms); dulkių siurbliai; dulkių siurblių įtaisai (kvepalams ir dezinfekcinėms medžiagoms skleisti); dulkių siurblių maišeliai; dulkių siurblių žarnos; dulkių šalinimo įrenginiai (valymo reikmėms); dumplės (mašinos); duonos raikymo mašinos; dviračių elektros generatoriai; dviračių montavimo mašinos; ekskavatoriai; elektrinė maisto pramonės įranga; elektrinės bruktuvės; elektrinės parketo vaškavimo ir blizginimo mašinos; elektrinės poliravimo mašinos ir aparatai; elektrinės valymo mašinos ir prietaisai; elektrinės vaškavimo ir blizginimo mašinos ir aparatai; elektrinės virtuvinės mašinos; elektrinės žirklės; elektriniai durų atidarymo įtaisai; elektriniai durų uždarymo įtaisai; elektriniai klijų purkštuvai; elektriniai kūjai; elektriniai lankinio pjovimo aparatai; elektriniai lankinio suvirinimo aparatai; elektriniai litavimo aparatai; elektriniai lituokliai; elektriniai peiliai; elektriniai plaktuvai (buities reikmėms); elektriniai plaktuvai (buitiniai); elektriniai plastikų sandarinimo aparatai (pakavimas); elektriniai rankiniai gręžtuvai; elektriniai skardinių atidarytuvai; elektriniai smulkintuvai (namų ūkio reikmėms); elektriniai varikliai (ne antžeminio transporto priemonėms); elektrinio suvirinimo aparatai; elektrinio suvirinimo mašinos; elektrolitinio dengimo įrenginiai; elektromechaninės gėrimų ruošimo mašinos; elektromechaninės maisto ruošimo mašinos; elektromechaninės mašinos (chemijos pramonei); elektros generatoriai; elektros mašinų anglies šepetėliai; elevatorių diržai; elevatorių grandinės (mašinų dalys); etikečių tvirtinimo mašinos; filtrai (mašinų arba variklių dalys); filtravimo mašinos; filtravimo mašinų kasetės; filtrpresai; formavimo mašinos; frezavimo staklės; frikciniai diržai skriemuliams; galandimo diskai (mašinų dalys); galandimo mašinos; galvanizavimo įrenginiai; gariniai valymo prietaisai; gariniai volai (keliams); garo ar tepalo separatoriai; garo gaudyklės (kondensato puodai); garo katilų armatūra; garo katilų vamzdžiai (mašinų dalys); garo kondensatoriai (mašinų dalys); garo mašinos; garo mašinų katilai; garo perkaitintuvai; gaubtai (mašinų dalys); gazuoto

vandens aparatai; gazuotų gėrimų gaminimo aparatai; geležinkelio tiesimo mašinos; generatorių diržai; generatorių šepetėliai; girnakmeniai (girnapusės); gyvūnų kirpimo mašinos; gyvūnų plaukų kirpimo mašinos; glotniojo apdirbimo mašinos; graviravimo mašinos; grąžtai (mašinų dalys); grąžtų griebtuvai (mašinų dalys); grėbiamosios mašinos; grėbiamųjų mašinų grėbliai; gręžimo bokštai (plaukiojantieji arba neplaukiojantieji); gręžimo galvutės (mašinų dalys); gręžimo staklės; griebtuvai (mašinų dalys); grūdų lukštentuvai; grūdų slėgimo, siurbimo ir transportavimo orpūtės ar ventiliatoriai; grūdų valomosios; gudronatoriai; guoliai (mašinų dalys); guoliai (rutulinių guolių žiedai); guolių dėžės (mašinų dalys); guolių rutulių žiedai; hidraulinės turbinos; hidrauliniai durų atidarymo ir uždarymo mechanizmai (mašinų dalys); hidrauliniai mašinų ir variklių valdymo įtaisai; hidrauliniai varikliai; indaplovės; išcentriniai malūnai; išcentriniai siurbliai; išcentriniai vakuuminiai valymo įrenginiai; išdrožų staklės; išleidžiamieji čiaupai; išmetimo vamzdžių alkūnės (varikliams); išplėtimo bakeliai (mašinų dalys); javapjovės; javų kombainai; jėgos pavaros (ne antžeminėms transporto priemonėms); judamieji laiptai (eskalatoriai); judantieji šaligatviai; juostiniai konvejeriai; juostiniai pjūklai; kaitinimo žvakės (dyzeliniams varikliams paleisti); kakliukai (ašių ir velenų); kalandrai (mašinos); kalibravimo mašinos; kalimo mašinos; kalvių dumplės; karbiuratoriai; karbiuratorių maitintuvai; karštuvai; karštuvų garnitūrai; kasimo mašinos; kasybos grąžtai; kasybos mašinos; katalitinis konverteris; kavamalės (išskyrus rankines); kėlikliai (suktuvai); kėlimo įrenginiai; kelių šlavimo mašinos (savaeigės); kelių tiesimo mašinos; keltuvai (mašinos); keltuvų diržai; keltuvų valdymo aparatai; kilimų plovimo mašinos ir prietaisai (elektriniai); kilnojimo įrenginiai; kintamosios srovės generatoriai; kirpimo mašinos; klijinio dažymo mašinos; kniedijimo mašinos; knygų įrišimo mašinos ir įrenginiai; kompresoriai (mašinos); kondensavimo įranga; konvejeriai (mašinos); konvejerių juostos; korpusai (mašinų dalys); kranai (keliamosios mašinos); kraštų apmėtymo mašinos; kretilai; kronšteinai (mašinų dalys); krovimo rampos; krovinių gabenimo įrenginiai su oro pagalve; krovinių keltuvai; krumpliaračiai (ne antžeminėms transporto priemonėms); krumpliastiebiniai kėlikliai (domkratai); kūjai (mašinų dalys); kuliamosios; kulnų gaminimo mašinos; kultivatoriai (mašinos); laisvosios eigos ratai (išskyrus naudojamus antžeminėms transporto priemonėms); laivų varikliai; lankeliai (siuvinėjimo mašinoms); lankstai (variklių dalys); lėktuvų varikliai; lenkimo mašinos; liejimo formos (mašinų dalys); liejimo formų gaminimo mašinos; liejimo mašinos; liftai; liftai (išskyrus slidininkų keltuvus); liftų valdymo aparatai; lipniosios juostos (skriemuliams); lipniosios juostos dalytuvai (mašinos); litavimo aparatai (dujinis litavimas); litavimo degikliai (dujinis litavimas); litavimo lempos; lituokliai (dujinis litavimas); lyginimo įrenginiai; lyginimo mašinos; lyginimo presai; lubrikatoriai (mašinų dalys); maišymo mašinos; maišytuvai; maišytuvai (mašinos); maitintuvai (mašinų dalys); malimo mašinos; mašinų antifrikciniai guoliai; mašinų antifrikciniai tarpikliai; mašinų ašys; mašinų cilindrai; mašinų diržai; mašinų garo katilų dūmtraukiai; mašinų garo katilų nuovirų rinktuvai; mašinų guolių atramos; mašinų ir variklių greičio reguliatoriai; mašinų ir variklių karteriai; mašinų ir variklių valdymo mechanizmai; mašinų kaltai; mašinų katilų maitintuvai; mašinų kreipiamosios; mašinų krumplinės pavaros; mašinų pavaros; mašinų ratai; mašinų smagračiai; mašinų stalai; mašinų stovai; mašinų, variklių valdymo lynai; mechaninės lanksčiųjų žarnų ritės; mechaniniai kūjai; mechaniniai semtuvai; mechaniniai vijimo aparatai; mechaninio apdirbimo staklės; mechanizuoti gyvulių šėrimo loviai; medžio apdirbimo staklės; melžimo aparatai (melžtuvai); melžimo aparatų melžikliai; mėsos kapoklės (mašinos); mėsos malimo mašinos; metalo apdirbimo mašinos; metalo apdirbimo staklės; metalo tempimo mašinos; mezgimo mašinos; mezgimo mašinų adatų vedžiokliai; mezgimo mašinų skydai (adatų vedžiokliai); miltų malimo mašinos; mineralinio vandens gaminimo mašinos; monetinės skalbimo mašinos; motociklų kojiniai starteriai; motoriniai kultivatoriai; motoriniai kultivatoriai; naftos valymo mašinos; ne antžeminio transporto priemonių varikliai; nėrinių mezgimo mašinos; nešiojamieji sukamieji gariniai lygintuvai (audiniams); nuolatinės srovės generatoriai; nuolatinės srovės generatorių pavaros diržai; nuolatinės srovės generatorių šepetėliai; obliavimo staklės; odų dirbimo mašinos; odų kaišimo mašinos; odų skutimo mašinos; orlaivių varikliai; oro kondensatoriai; oro siurbimo mašinos; oro siurbliai (garažų įranga); orpūtės; orpūtės (dujoms slėgti, siurbti ir transportuoti); orpūtės (grūdams slėgti, siurbti ir transportuoti); pakavimo mašinos; paketavimo mašinos; pakrovimo ir iškrovimo manipuliatoriai; pašarų presai; pavaros (ne antžeminio transporto priemonėms); pavaros grandinės (ne antžeminio transporto priemonėms); pavaros guolių velenai; pavaros velenai (ne antžeminio transporto priemonėms); pavaros velenų guoliai; pavarų dėžės (ne antžeminėms transporto priemonėms); pavarų grandinės (ne antžeminėms transporto priemonėms); pavarų varikliai (ne antžeminėms transporto priemonėms); pėdarišės; pėdarišės ir pjaunamosios; peiliai (mašinų dalys); peiliai (mašinų detalės); pelenų, šlako, smulkiųjų anglių sijojimas (mašinos); perėtuvai (inkubatoriai); pieno apdirbimo mašinos; pieno separatoriai; pilstymo mašinos; pipirų malūnėliai (išskyrus rankinius); pistoletai (įrankiai, kuriuose naudojamos sprogstamosios medžiagos); pistoletiniai dažų purkštuvai; pjovimo įrankiai (mašinos); pjovimo įrankiai (mašinų dalys); pjovimo įrankių galandimo mašinos; pjovimo įrankių laikikliai (mašinų dalys); pjovimo mašinos; pjovimo stalai (mašinų dalys); pjūklai (mašinos); pjūklų peiliai (mašinų dalys); plentvoliai; plieno lydymo konverteriai; plovimo įrenginiai; plovimo mašinos; plūgai; plūginės grioviakasės; plūgų noragai; plūktuvai (mašinos); plunžeriniai stūmokliai; pneumatinės mašinos; pneumatiniai durų atidarymo ir uždarymo

mechanizmai (mašinų dalys); pneumatiniai kūjai; pneumatiniai mašinų ir variklių valdymo įtaisai; pneumatiniai pistoletai (mastikai išspausti); pneumatiniai plaktukai; pneumatiniai siurbliai; pneumatiniai transporteriai; pneumatiniai vamzdiniai konvejeriai; pneumatiniai varikliai; poligrafiniai dažymo aparatai; poligrafinių matricų dėžutės; poliravimo plokštės (elektrinės); popieriaus gaminimo mašinos; popieriaus mašinos; popieriaus tiekimo įrenginiai (poligrafija); pramušimo mašinos; pramušimo mašinų puansonai; presai - krepšiai; presai (mašinos pramonės reikmėms); pudlingavimo mašinos; purškiamosios mašinos; purkštuvai (mašinos); purvo gaudytuvai ir rinktuvai (mašinos); pūtimo aparatai; rakečių pynimo mašinos; rankiniai įrankiai (ne rankinio valdymo); ratinavimo mašinos; ravėjimo mašinos; reaktyviniai varikliai (ne antžeminio transporto priemonėms); redukcinės pavaros (ne antžeminio transporto priemonėms); reguliatoriai (mašinų dalys); reljefo išgavimo mašinos; riebalų šalinimo mašinos; riebokšliai (mašinų dalys); ritės (mašinų dalys); ritininiai guoliai; robotai (mašinos); rotacinės spausdinimo mašinos; rūdos sodrinimo mašinos; rūšiavimo mašinos (pramonės reikmėms); rutuliniai guoliai; rutulinių guolių žiedai; sandarieji jungikliai (variklių dalys); sandarinimo mašinos (pramonės reikmėms); sankabai (ne antžeminio transporto priemonėms); sankabos (ne antžeminio transporto priemonėms); satininio pynimo mašinos; savitepiai guoliai; sėjamosios (mašinos); separatoriai; sietai (mašinos ar jų dalys); sijojimo įrenginiai; sijojimo mašinos; siurbimo mašinos (pramonės reikmėms); siurbliai (mašinos); siurbliai (mašinų ar variklių dalys); siurblių diafragmos; siuvamosios mašinos; siuvamųjų mašinų pedalinės pavaros; siuvimo (brošiūravimo) mašinos; skalavimo mašinos; skalbimo mašinos; skalbinių gręžimo ir lyginimo įtaisai; skalbinių gręžimo mašinos; skydai (mašinų dalys); skriejikai (mašinų dalys); skriemuliai; skriemuliai (mašinų dalys); skustuvų galandimo mašinos; skutimo mašinos; slėgio reduktoriai (mašinų dalys); slėgio reguliatoriai (mašinų dalys); slėgio vožtuvai (mašinų dalys); slėgtuvai; smulkinimo mašinos; smulkinimo mašinos (pramonės reikmėms); sniego valytuvai; spausdinimo cilindrai; spausdinimo formos; spausdinimo mašinos; spausdinimo mašinų velenai; spausdinimo matricos; spausdinimo metalo lakštuose mašinos; spausdinimo presai; spaustuvinės mašinos; spaustuviniai presai; spyruoklės (mašinų dalys); sriegimo mašinos; srovės generatoriai; stabdžių antdėklai (išskyrus transporto priemonių); stabdžių segmentai (ne transporto priemonių); stabdžių trinkelės (ne transporto priemonių); staklių nytys; staklių pjovimo įrankių laikikliai; statoriai (mašinų dalys); stereotipų gaminimo mašinos; stiklo apdirbimo mašinos; stiklo rėžtukai (mašinų dalys); stūmokliai (mašinų ar variklių dalys); stūmoklių žiedai; sukamieji kranai (derikai); sukimo momento keitikliai (ne antžeminio transporto priemonėms); suktuvai (gervės); suportai su pasukamomis pavažomis (mašinų dalys); suportų skydai; susireguliuojantys degalų siurbliai; suvirinimo aparatų elektrodai; sviestmušės (įtaisai); sviesto mušimo mašinos; svirtiniai kūjai; šachtų iškėlimo įrenginiai; šaldytuvų kompresoriai; šaudyklės (mašinų dalys); šepetėliai (mašinų dalys); šepetėliai su elektros pavara; šiaudapjausčių peiliai; šiaudų smulkintuvai; šienapjovės ir javapjovės; šienapjovių peiliai; šieno presai; šieno spudulų rišimo aparatai; šieno vartytuvai (mašinos); šildymo įrenginių siurbliai; šilumokaičiai (mašinų dalys); šiukšlių presavimo mašinos; šlifavimo staklės; šrifto liejimo mašinos (poligrafija); šrifto rinkimo mašinos (fotorinkimas); šrifto rinkimo mašinos (poligrafija); štampavimo mašinos; švaistikliai (mašinoms ir varikliams); tabako (apdirbimo) mašinos; tekėlai (mašinų dalys); tekinimo staklės; tekstilės pramonės mašinos; tepimo dėžutės (mašinų dalys); tepimo siurbliai; tepimo žiedai (mašinų dalys); terminiai pūstuvai (mašinos); tešlos maišymo mašinos; tiekiamo vandens deaeratoriai; tiekiamo vandens reguliatoriai; tiltiniai kranai; tinklų vilkimo mašinos (žvejyba); transmisinių velenų guoliai; transportavimo įrenginiai (kasyba); transporto priemonių plovimo įrenginiai; traukės (mašinoms, varikliams); trikotažo mašinos; turbinos (ne antžeminio transporto priemonėms); turbokompresoriai; tvoklės (mašinos); universalieji lankstai (kardano lankstai); uždaromieji vožtuvai (mašinų dalys); uždegimo įrenginiai (vidaus degimo varikliams); uždegimo magnetos; užuolaidų traukymo elektriniai įtaisai; vagonų keltuvai; vakuuminiai siurbliai (mašinos); valcavimo mašinos; valcavimo mašinų cilindrai; valčių varikliai; valgomųjų pastų gaminimo mašinos; vandens separatoriai; vandens šildytuvai (mašinų dalys); varikliai transporto priemonėms su oro pagalve; variklių cilindrai; variklių cilindrų galvutės; variklių degalų riebintuvai; variklių diržai; variklių duslintuvai; variklių inžektoriai; variklių išmetamieji vamzdžiai; variklių įrenginiai nuo užteršimo; variklių radiatoriai; variklių starteriai; variklių stūmokliai; variklių ventiliatoriai; variklių ventiliatorių diržai; vejapjovės; vėjo turbinos; velėnpjovės; velenų sankabos (mašinų dalys); ventiliatoriai (grūdų slėgimo, įsiurbimo ir transportavimo įrenginiams); verpimo mašinos; verpimo rateliai; verptuvai; vertikaliojo drožimo staklės; veržlių iškirtimo ir įsriegimo mašinos; veržlių sriegimo mašinos; vibratoriai (mašinos) (pramonės reikmėms); vidaus degimo variklių degalų keitikliai; vidaus degimo variklių žvakės; virvių vijimo mašinos; vyniojimo mašinos; vyno presai; vožtuvai (mašinų dalys); vulkanizavimo aparatai; žemės kasimo mašinos; žemės ūkio inventorius (ne rankinis); žemės ūkio kultūrų elevatoriai; žemės ūkio mašinos; žiedžiamieji ratai.

12 transporto priemonės; sausumos, vandens ir oro susisiekimo priemonės; aeronautikos aparatai, mašinos ir įrenginiai; antelės (laivų virvėms tvirtinti); antžeminės, oro, vandens ir bėginės transporto priemonės; antžeminio transporto priemonių reaktyviniai varikliai; antžeminio transporto priemonių redukcinės pavaros; antžeminių

transporto priemonių pavarų varikliai; antžeminių transporto priemonių dalių karteriai (ne variklių); antžeminių transporto priemonių elektros varikliai; antžeminių transporto priemonių krumplinės pavaros; antžeminių transporto priemonių laisvosios eigos (ratų) mechanizmai; antžeminių transporto priemonių pavarų dėžės; antžeminių transporto priemonių pavarų grandinės; antžeminių transporto priemonių pavarų velenai; antžeminių transporto priemonių sankabos; antžeminių transporto priemonių sukabintuvai; antžeminių transporto priemonių sukamojo momento keitikliai; antžeminių transporto priemonių turbinos; antžeminių transporto priemonių valdymo pavarų grandinės; antžeminių transporto priemonių varikliai; antžeminių transporto priemonių varytuvai; apmautai transporto priemonių vairaračių; apsauginiai dviračių tinkleliai; ašių kakliukai; atsarginių padangų apmautai; atsarginių padangų apmautai; atsarginių ratų apmautai; autobusai; automobiliai; automobilinės betonmaišės; automobiliniai kranai; automobilių amortizatoriai; automobilių bagažinės; automobilių buferiai; automobilių gaubtai; automobilių grandinės; automobilių kėbulai; automobilių padangos; automobilių užuolaidėlės; automobilių važiuoklės (šasi); bagažo vežimėliai; baržos; bekamerės dviračių padangos; cigarų žiebtuvėliai (automobiliams); dirižabliai; diskinės stabdžių kaladėlės (automobiliams); drezinos; dviračiai; dviračiai vežimėliai; dviračiams pritaikyti krepšiai; dviračiams pritaikyti poriniai krepšiai; dviračių ar motociklų balneliai; dviračių ar motociklų balnelių apvalkalai; dviračių atramos; dviračių balneliai; dviračių garso signalizatoriai; dviračių grandinės; dviračių įspėjamosios garsinės sistemos; dviračių krumplinės pavaros; dviračių padangos; dviračių padangų kameros; dviračių pedalai; dviračių posūkių rodikliai; dviračių purvasaugiai; dviračių rankenos; dviračių ratai; dviračių ratlankiai; dviračių ratų padangos; dviračių ratų stebulės; dviračių rėmai; dviračių siurbliai (pompos); dviračių skambučiai; dviračių stabdžiai; dviračių stipinai; dviračių stovai; dviračių stovai (dviračių dalys); dviračių vairai; dviračių varikliai; elektrinės transporto priemonės; fenderiai (laivų borto amortizatoriai); furgonai (transporto priemonės); galinių bortų keltuvai (antžeminių transporto priemonių dalys); galinių durų arba bortų keltuvų pavaros (antžeminių transporto priemonių dalys); geležinkelio riedmenų buferiai; geležinkelio riedmenų ratų antbriauniai; geležinkelio sukabintuvai; geležinkelio vagonų sujungimo įtaisai; geležinkelio vagonų vežimėliai; geležinkelių riedmenys; gyvenamieji autofurgonai; gyvenamosios priekabos; golfo vežimėliai; grandinės nuo slydimo; irklai; irklų įkabos; iškylavimo automobiliai; jachtos; jūriniai vandens lėktuvai; kabamieji konvejeriai; kamerų taisymo įrankių rinkiniai; kanojų irklai; karinės transporto priemonės; karučiai (dviračiai); karučiai (vienračiai); keleiviniai keltuvai (funikulieriai); keleivinių keltuvų (funikulierių) riedmenys; keltai (keltlaiviai); keltuvai su sėdynėmis; kesonai (transporto priemonės); kosminės transporto priemonės; kosminiai laivai (erdvėlaiviai); krėslai su rateliais; krovinių vežimėliai; kūdikių vežimėliai; kūdikių vežimėlių dangčiai; kūdikių vežimėlių uždedamieji gaubtai; laistymo mašinos; laivai; laivasraigčiai; laivų atkabinimo mechanizmai; laivų dūmtraukiai; laivų korpusai; laivų rangautai; laivų stiebai; laivų špantai; laivų vairavimo mechanizmai; lanksčiųjų vamzdžių vežimėliai; lėktuvai; lėktuvai amfibijos; lėktuvų katapultuojamieji krėslai; lengvųjų vaikų vežimėlių gaubtai; liejimo darbų vežimėliai; liejimo kaušai; liejimo vežimėliai; liejimo vežimėlių lafetai; liukai; lyninių keltuvų kėlimo įranga; lynų kelių aparatai ir įrenginiai; lynų kelių kabinos; lynų kelių kabinos; lynų keltuvų kabinos; lokomotyvai; lokomotyvų dūmtraukiai; mažalitražiai automobiliai; miegamieji vagonai; mopedai; motociklai; motociklų priekabos; motorinės sniegrogės; motorinės valtys; motoroleriai (transporto priemonės); motorvagoniai; nešulių triračiai; nuožulnumos laivams nuleisti; omnibusai; orlaiviai; oro balionai; oro maišai (automobilių saugos įtaisai); oro siurbliai (transporto priemonių reikmenys); oro sraigtai; oro transporto priemonės; padangų dygliai; padangų kamerų taisymo lipnieji gumos lopai; padangų kamerų taisymo reikmenys; parašiutai; paspirtukės rogutės (transporto priemonės); pavaros (antžeminio transporto priemonėms); pavaros alkūninės svirtys; pirkinių vežimėliai; pneumatinės padangos; pneumatinių padangų kameros; pneumatinių padangų karkasai; pontonai; poriniai irklai; priekabos (transporto priemonės); priekiniai stiklai; priekinių stiklų valytuvai; priekinių žibintų valytuvai; pristatymo triračiai; protektorių juosta (padangoms atnaujinti); rankiniai vežimėliai; ratų stebulių lankai; ratų stipinų fiksatoriai; ratų stipinų įtempimo įtaisai; rogės (transporto priemonės); sanitarinės mašinos; saugiosios vaikų sėdynės (transporto priemonių); saugos diržai (transporto priemonių sėdynėms); savivarčiai; savivarčiai vežimėliai; savivarčių sunkvežimių kėbulai; slidininkų keltuvai; slidžių bagažinės (automobilinės); sportiniai automobiliai; stebulių gaubtai; stebulių lankai; sunkvežimiai; šachtų vežimėlių ratai; šakiniai krautuvai; šaldytuvai (transporto priemonės); tarpmiestiniai autobusai; tolinio valdymo transporto priemonės (ne žaislai); traktoriai; tramvajai; transporto priemonės su oro pagalve; transporto priemonės su šaldymo įrenginiais; transporto priemonių (ratų) stebulės; transporto priemonių amortizacinės spyruoklės; transporto priemonių apdangalai (nustatytos formos); transporto priemonių apmušalai; transporto priemonių aptakai; transporto priemonių ašys; transporto priemonių atbulinės eigos signaliniai įtaisai; transporto priemonių bagažinės; transporto priemonių bagažo tinkleliai; transporto priemonių buferiai; transporto priemonių degalų (dujų) bakų dangteliai; transporto priemonių durys; transporto priemonių gaubtai; transporto priemonių hidraulinės sistemos; transporto priemonių įtaisai nuo akinimo; transporto priemonių jungiamosios trauklės (išskyrus variklių dalis); transporto priemonių kėbulai; transporto priemonių laipteliai; transporto priemonių langai; transporto priemonių miegamieji gultai; transporto priemonių padangos; transporto

priemonių padangos; transporto priemonių padangų priešslydžio įtaisai; transporto priemonių padangų ventiliai; transporto priemonių pakabų amortizatoriai; transporto priemonių pakabų spyruoklės; transporto priemonių pilnavidurės padangos; transporto priemonių posūkių rodikliai; transporto priemonių prietaisai nuo vagysčių; transporto priemonių prikabinimo įtaisai; transporto priemonių purvasaugiai; transporto priemonių ratai; transporto priemonių ratlankiai; transporto priemonių ratų balansavimo svareliai; transporto priemonių ratų padangos; transporto priemonių ratų stipinai; transporto priemonių sėdynės; transporto priemonių sėdynių apvalkalai; transporto priemonių sėdynių galvų atlošai; transporto priemonių sėdynių saugos diržai; transporto priemonių sėdynių saugos įranga; transporto priemonių signalizacija nuo vagysčių; transporto priemonių sirenos; transporto priemonių stabdžiai; transporto priemonių stabdžių antdėklai; transporto priemonių stabdžių segmentai; transporto priemonių stabdžių trinkelės; transporto priemonių šasi; transporto priemonių torsionų strypai; transporto priemonių vairaračiai; transporto priemonių variklių antvožai (gaubtai); transporto priemonių važiuoklės; transporto priemonių vikšrai; transporto priemonių vikšrai (traktoriniai); triratės transporto priemonės; turistiniai autobusai; užpakalinio vaizdo veidrodžiai; užuolaidos nuo saulės (automobiliams); vagonai - restoranai; vagonai (geležinkeliai); vagonai restoranai; vagonai su šaldymo įrenginiais (bėginės transporto priemonės); vagonėliai; vaikiški vežimėliai; vaikiškos sulankstomosios kėdutės su rateliais; vaikiškų sulankstomųjų kėdučių su rateliais dangčiai; vaikiškų sulankstomųjų kėdučių su rateliais gaubtai; vaikų vežimėliai; vaikų vežimėlių uždangalai; vairai; vairavimo pavaros (laivams); vairiniai irklai; valčių kabliai; valčių keltuvai; valčių sraigtai; valdomieji balionai; valymo vežimėliai; valtys; vandens lėktuvai (hidroplanai); verstuvai (vagonų dalys); vežimai; vežimėlių ratukai (transporto priemonių); vežimo priemonės (automobiliai, vagonai, vežimai); vilkikai; žemsiurbės (plaukiojančios).

---

(111) **67845**

(151) 2013 11 27

(210) 2012 1672

(220) 2012 09 17

(181) 2022 09 17

(732) SC BALTIC MEDIA, UAB, Antano Tumėno g. 4, LT-01109 Vilnius, LT

(740) Aldona Pacevičienė, 21, A.Mickevičiaus g. 29-6, LT-44245 Kaunas, LT

(540)

Be kaukės

(511)

16 popierius, kartonas ir jų gaminiai, nepriskirti prie kitų klasių; spaudiniai; įrišimo medžiagos; fotonuotraukos; raštinės reikmenys; raštinės ir buitinės lipniosios medžiagos; dailininkų reikmenys; teptukai; rašomosios mašinėlės ir biuro reikmenys (išskyrus baldus); mokomoji medžiaga ir vaizdinės priemonės (išskyrus aparatūrą); plastikinės pakavimo medžiagos (nepriskirtos prie kitų klasių); šriftai; klišės; adresavimo mašinos; adresavimo mašinų adresų plokštelės; adresų antspaudai; adresų spaudai; afišos; akvarelės; akvarelės (vandeniniai dažai); albumai; almanachai; angliniai pieštukai; antpirščiai (raštinės reikmenys); antspaudai; antspaudai (spaudai); antspaudavimo (frankavimo) mašinos (įstaigų reikmėms); antspaudavimo mašinos (raštinės reikmėms); antspaudavimo plokštelės; antspaudų dėžutės; antspaudų laikikliai; antspaudų lakas; antspaudų pagalvėlės; antspaudų smalkos; antspaudų stoveliai; aplankai (raštinės reikmenys); architektūriniai maketai; architektūriniai modeliai; aritmetinės lentelės; atlasai; atspaudai (raižiniai); atspaudžiamieji paveikslėliai (dekalkomanija); audinio kalkė; augaliniai klijai (raštinės arba buities reikmėms); auksinės plunksnos; automatiniai pieštukai; automatiniai plunksnakočiai (parkeriai); bilietai; biologiniai bandiniai tyrimams mikroskopu (mokymo medžiaga); biuvarai; blankai (spausdinti); bloknotai; bloknotai (raštinės reikmenys); bloknotai (užrašų knygutės); braižikliai; braižiklinės; braižybiniai smeigtukai; braižymo įrankiai; braižymo kampainiai; braižymo lekalai; braižymo lentos; braižymo liniuotės; braižymo, piešimo reikmenys; brėžiniai; brošiūros; bukletai, brošiūros; butelių pakuotės (kartoninės arba popierinės); butelių tara (kartoninė arba popierinė); celofano lakštai (vyniojimui); chromolitografijos; cigarų žiedai; čekių knygelių laikikliai; dailininkų akvarelinių (vandeninių) dažų ruošimo lėkštelės; dailininkų akvarelinių dažų ruošimo indeliai; dainų rinkiniai (knygutės); dauginimo aparatai; dauginimo aparatų dažų plokštelės; dažymo lakštai (dauginimo mašinoms); dažymo voleliai; dažomosios (kopijavimo) juostos; dažų dėžutės (mokyklos reikmenys); dažų padėklai; dažų teptukai; dekalkomanijos; dėžutės (kartoninės arba popierinės); diagramos; dokumentų laikikliai (raštinės reikmenys); dokumentų laminatoriai įstaigų reikmėms; dokumentų segtuvai (raštinės reikmenys); drabužių iškarpos; drėgmę reguliuojantieji popieriaus arba plastiko lapai (maisto produktų pakavimui); elektrinės arba ne elektrinės pieštukų drožimo mašinėlės; elektrinės arba ne elektrinės rašomosios mašinėlės; elektriniai arba ne elektriniai pieštukų drožtukai; elektrokardiogramų popierius; emblemos (popieriniai atspaudai); estampai; etikečių tvirtinimo rankiniai įtaisai; etiketės (ne tekstilinės); filtravimo medžiagos (popierius); filtravimo popierius; formelės molio dirbiniams (dailininkų reikmenys); fotografijų padėklai (stovai); fotograviūros; fotonuotraukos (spausdintos); fotonuotraukų tvirtinimo įtaisai; galvanostereotipai; gaubliai; gėlių vazonų popieriniai dangteliai; geografijos žemėlapiai; glitimas (klijai) (raštinės arba buities reikmėms); grafinė spausdintinė medžiaga; grafinės reprodukcijos; grafiniai vaizdai; grandikliai (kanceliarijos reikmėms);

grifelinės lentos; grifeliniai pieštukai; guminės juostos (raštinės reikmėms); guminiai trintukai; gumuotas audinys (raštinės reikmėms); gumuotos juostos (raštinės reikmenys); hektografai; higieninis popierius; histologiniai preparatai (mokymo reikmėms); informacinės kortelės (raštinės reikmenys); informaciniai biuleteniai; informacinių skydų žymekliai, ne elektroniniai; iškarpų albumai; įdėtinių lapų segtuvai; jūriniai žemėlapiai; kalendoriai; kalkė (popierius kopijoms daryti); kalkės kopijos; kartono gaminiai; kartono tūtos; kartotekos (raštinės reikmenys); katalogai; kataloginių kortelių skirtukai; keturkampės braižymo liniuotės; klasės lentos; klijai (raštinės arba buities reikmėms); klišės (poligrafija); knygos; knygų įrišimo audiniai; knygų įrišimo įtaisai ir mašinos (kontoros įranga); knygų įrišimo medžiagos; knygų įrišimo siūlai, virvutės; knygų juostelės; knygų priešlapiai; knygų viršeliai; knygų viršelių audinys; knygų viršelių medžiagos; kolekcinės kortos (išskyrus žaidimų); komiksai; kompiuterių spausdintuvų dažajuostės; kopijavimo adatos (braižymo reikmėms); kopijavimo aparatų dažymo lakštai; kopijavimo juostelių ritės; kopijavimo popierius (raštinės reikmenys); kortelės (kataloginės, registracinės); kortos; krakmolo pasta (klijai) (raštinės arba buities reikmėms); kreditinių kortelių įspausdinimo įtaisai, ne elektriniai; kreida (litografijai); kreidos laikikliai; ksuano popierius (kinų tapybai ir kaligrafijai); kūginiai popieriniai krepšeliai; kvitų knygelės; laikraščiai; laiškų padėklai; lipdukai (raštinės reikmenys); lipniosios juostelės (raštinės arba buities reikmėms); lipniosios juostos (raštinės arba buities reikmėms); lipniosios medžiagos (klijai) (raštinės arba buities reikmėms); lipniosios plastikinės tąsiosios plėvelės (kroviniams ant padėklų apdengti); lipnių paviršių drėkintuvai (kontoros reikmenys); lipniųjų juostų laikikliai (raštinės reikmenys); literos (tipografiniai šriftai); litografijos; litografiniai akmenys; litografiniai meno dirbiniai; marmuro imitacijos šukos; medienos masės kartonas (raštinės reikmenys); medienos masės popierius; mikrobanginio valgių gaminimo maišeliai; mimeografai; modeliavimo medžiagos; modeliavimo molis; modeliavimo pasta; modeliavimo vaškas (ne odontologijos reikmėms); mokykliniai raštinės reikmenys; mokymo medžiaga (išskyrus aparatūrą); molbertai; muzikiniai atvirukai; neapdirbti plastikai; nešiojamieji spaudmenų rinkiniai (raštinės reikmenys); numeravimo aparatai; ofortai (raižiniai); oleografijos; pakavimo medžiagos (iš krakmolo); pakavimo popierius; paletės; pantografai (braižymo įtaisai); papjė mašė; papjė mašė statulėlės; pastelės (kreidelės); pastos (raštinės ar buities reikmėms); pastos (raštinės reikmėms); pasų laikikliai; pašto atvirukai; pašto korespondencijos frankavimo mašinos (įstaigų reikmėms); pašto ženklai; paveikslai; paveikslai (su rėmais ar be jų); penalai; pergamentinis popierius; periodiniai leidiniai; piešimo, braižymo bloknotai; pieštukai; pieštukų koteliai; pieštukų šerdelės; pinigų rūšiavimo ir skaičiavimo padėklai; pinigų sąvaržėlės; planai; plastikinė pakavimo tara su oro burbuliukais; plastikinės plėvelės (vyniojimui); plastikiniai arba popieriniai šiukšlių maišai; plieninės literos; plieninės plunksnos (rašomosios); plombos (spaudai); plonkartonio skrybėlių dėžutės; plunksnakočiai; plunksnakočių ir pieštukų stoveliai; plunksnakočių spaustukai; plunksnos (raštinės reikmenys); popieriaus aplankai; popieriaus lakštai (raštinės reikmėms); popieriaus lankstymo įtaisai (raštinės reikmenys); popieriaus pjaustymo įtaisai (raštinės reikmenys); popieriaus pjaustymo peiliai (raštinės reikmenys); popieriaus sąvaržėlės; popieriaus segtukai; popieriaus segtuvai; popieriaus smulkintuvai (raštinės reikmėms); popierinė grietinėlės tara; popierinė kalkė; popierinės ar kartoninės iškabos; popierinės juostelės; popierinės juostos ir kortos (kompiuterių programoms rašyti); popierinės nosinės; popierinės servetėlės; popierinės servetėlės (veidui šluostytis); popierinės servetėlės grimui valyti; popierinės staltiesės; popierinės vėliavėlės; popieriniai ar kartoniniai plakatai; popieriniai arba plastikiniai pakavimo maišeliai; popieriniai indų padėklai; popieriniai kaspinai; popieriniai kavos filtrai; popieriniai paklotai; popieriniai rankšluosčiai; popieriniai seilinukai; popieriniai stalčių įklotai (prikvėpinti arba ne); popieriniai stalo apdangalai; popieriniai stalo padėklai; portretai; prespapjė; prospektai; radiogramų popierius; raižiniai; raižymo adatos; raižymo plokštės; rankogaliai (rašymo reikmenims įdėti); rankų atramos (dailininkams); rašalas; rašalinės (įtaisai); rašalinės pagalvėlės; rašalo indai; rašalo lazdelės; rašikliai; rašiklinės; rašiklių dėžutės; rašiklių komplektai; rašymo bloknotai (sąsiuviniai); rašymo ir piešimo sąsiuviniai; rašymo šepetėliai; rašysenos pavyzdžiai; rašomasis popierius; rašomieji reikmenys; rašomoji kreida; rašomosios lentelės su spaustuku; rašomosios plunksnos; rašomųjų lentų kempinės; rašomųjų mašinėlių juostelės; rašomųjų mašinėlių klavišai; rašomųjų mašinėlių velenėliai; rašomųjų plunksnų šluostukai; rašomųjų reikmenų rinkiniai (raštinės reikmenys); raštinės prekės; raštinės reikmenys (išskyrus baldus); raštinės reikmenų spintelės; raštinės skylmušos (perforatoriai); registravimo knygos (žurnalai); regletės (poligrafija); reišinos (kampainės braižymo liniuotės); rinkimo lentos (poligrafija); rinkimo stalai (poligrafija); rodyklės; rožančiai (rožiniai); sankabėlės (raštinės reikmėms); sankabėlių segikliai (raštinės reikmenys); savirašių aparatų popierius; sąvaržėlės (raštinės reikmenys); servetėlės (alaus bokalams); sidabrinis popierius; siuvėjų kreida; siuvinėjamų piešinių pavyzdžiai; skaičiavimo lentelės; skaičių literos; skelbimų skydai (popieriniai arba kartoniniai); skylmušos (raštinės reikmenys); skrajutės; skriestuvai; smeigtukai (raštinės reikmenys); spaudai (antspaudai); spausdinimo įrenginių dangos (ne iš tekstilės); spausdintiniai leidiniai; spausdintiniai tvarkaraščiai; steatitas (siuvėjų kreida); sugeriamojo popieriaus ar plastiko lapai (maisto produktų pakavimui); suknelių iškarpos; sveikinimo atvirukai; šriftai (skaitmenys ir raidės); šriftas (poligrafija); šviečiantis popierius; taisomasis rašalas (heliografija); taisomieji skysčiai (raštinės reikmenys); taisomosios juostelės (raštinės

reikmenys); tapytojų teptukai; tapomoji drobė; trafaretai; trafaretai (raštinės reikmenys); trafaretų dėžutės; transparantai (raštinės reikmenys); trintukai; trynimo šablonai; tualetinis popierius; tušas; tušinukų šerdelės; užlankai (knygų įrišimui); užrašų knygutės; vadovėliai; vaškinis popierius; vilgytuvai (kontoros reikmenys); vinječių gaminimo įrenginiai; viršeliai (raštinės reikmenys); viskozės lakštai pakuotėms; vyniojamasis popierius; vokai (raštinės reikmenys); vokų antspaudavimo įtaisai (raštinės reikmenys); žakardo audimo staklių perforacinės kortos; žinynai; žymėjimo kreida; žymekliai (komposteriai); žymikliai (raštinės reikmenys); žurnalai (periodiniai leidiniai); žuvų klijai (raštinės arba buities reikmėms).

35 reklama; verslo vadyba; verslo tvarkyba; įstaigų veikla; algalapių parengimas; artistų verslo vadyba; biuro mašinų ir įrengimų nuoma; buhalterinė apskaita; dokumentų dauginimas; duomenų paieška kompiuterių rinkmenose (kitiems); efektyvumo (veiksmingumo) specialistų paslaugos; ekonominis prognozavimas; fotokopijavimas; fotokopijavimo mašinų nuoma; importo ir eksporto agentūros; informacijos rinkimas kompiuterinėse duomenų bazėse; informacijos sisteminimas kompiuterinėse duomenų bazėse; kainų palyginimo paslaugos; komercijos ar pramonės vadybos pagalba; komercinė informacija ir patarimai vartotojams (konsultacijų teikimas); komercinės informacijos agentūros; kompiuterizuotas rinkmenų (bylų) tvarkymas; laikraščių užsakymas (kitiems); madų šou rengimas pardavimo skatinimo reikmėms; maketavimo paslaugos reklamos tikslams; modelių paslaugos (reklamos reikmėms ar pardavimui skatinti); mokesčių apskaičiavimas; mugių rengimas (komercijos ar reklamos reikmėms); naujienų apžvalgų paslaugos; nuomonių tyrimas; pardavimas aukcione; parduotuvių vitrinų puošimas (tvarkymas); parodų rengimas komercijos ar reklamos reikmėms; paslaugų nuoma (verslo pagalba); pavyzdžių platinimas; perrašinėjimas; personalo komplektavimas; personalo vadybos konsultacijos; prekių pardavimo skatinimas (kitiems); prekių pateikimas žiniasklaidoje pardavimo reikmėms; prekių rodymas; prekių užsakymų administracinis tvarkymas; psichologinis testavimas personalo parinkimo reikmėms; radijo reklama; reklama paštu; reklaminės medžiagos nuoma; reklaminės medžiagos tobulinimas; reklaminių filmų gamyba; reklaminių skelbimų platinimas; reklaminių skilčių rengimas; reklaminių tekstų rašymas; reklaminių tekstų skelbimas; reklamos agentūros; reklamos laiko nuoma žiniasklaidoje; reklamos pristatymas paštu; reklamos vietų nuoma; rėmėjų paieška; rinkodara; rinkos nagrinėjimas; rinkotyra; samdos agentūros; sąskaitų būklės apyskaitų sudarymas; sąskaitų tikrinimas (revizija); sąskaitų-faktūrų išrašymas; savikainos analizė; sekretoriavimas; skelbimų klijavimas; smulkių prekių pardavimo automatų nuoma; spausdinimas (mašinėle); statistinių duomenų rinkimas; stenografavimas; trečiųjų asmenų prekių ir paslaugų licencijavimo komercinis administravimas; tekstų dorojimas; telefoniniai atsakymai (kai abonentas nepasiekiamas); telekomunikacinių paslaugų užsakymas (kitiems); telerinkodaros paslaugos; televizijos reklama; tiekimo paslaugos kitiems (prekių ir paslaugų pirkimas kitiems verslams); verslo informacija; verslo nagrinėjimas; verslo operacijų įvertinimas; verslo organizavimo konsultacijos; verslo patikrinimai; verslo perkėlimo paslaugos; verslo specialistų konsultacijos; verslo tyrimai; verslo vadyba (sportininkams); verslo vadybos ir organizavimo konsultacijos; verslo vadybos konsultacijos; verslo vadybos pagalba; verslo vadybos patarėjų paslaugos; viešas reklamavimas; viešasis elektroninis reklamavimas kompiuterių tinkle; viešbučių verslo vadyba; visuomenės informavimas.

38 telekomunikacijos; asmenų ieškos paslaugos (per radiją, telefonu ar kitomis elektroninio ryšio priemonėmis); balso pašto paslaugos; belaidis transliavimas; elektroninis paštas; elektroninių skelbimo lentų paslaugos (telekomunikacijų paslaugos); faksimilinių aparatų nuoma; faksimilių perdavimas; informacija apie telekomunikacijas; internetinių pokalbių svetainių parūpinimas; kabelinės televizijos transliavimas; kompiuterizuotas pranešimų ir vaizdų perdavimas; mobiliųjų telefonų ryšiai; modemų nuoma; naudotojų kreipties į visuotinį kompiuterių tinklą parūpinimas; naujienų agentūros; nuotolinių konferencijų paslaugos; palydovinis perdavimas; pranešimų siuntimas; pranešimų siuntimo aparatų nuoma; prieigos prie duomenų bazių parūpinimas; prieigos prie visuotinio kompiuterinio tinklo laiko nuoma; radijo transliavimas; ryšiai per kompiuterių terminalus; ryšiai per pluoštinį optinį tinklą; skaitmeninių rinkmenų perdavimas; sveikinimo atvirukų tiesioginis perdavimas per kompiuterių tinklą; telefono paslaugos; telefono ryšiai; telefonų nuoma; telegrafo paslaugos; telegrafo ryšiai; telegramų perdavimas; telekomunikacijos kanalų parūpinimas TV parduotuvėms; telekomunikacijų įrenginių nuoma; telekomunikacinio maršrutizavimo ir susijungimo paslaugos; telekomunikacinio prijungimo prie visuotinio kompiuterių tinklo parūpinimas; telekso paslaugos; televizijos transliavimas.

41 švietimas; mokymas; pramogos; sportinė ir kultūrinė veikla; abonementinės bibliotekos; akademijos (mokymas); asmeninių trenerių paslaugos (kūno rengybos treniruotės); atrakcionų parkai; bilietų agentūrų paslaugos (pramogos); cirkai; dekoracijų nuoma; diskotekų paslaugos; diskotekų vedėjų paslaugos; egzaminavimas; elektroninė darbalaukinė leidyba; elektroninių knygų ir žurnalų tiesioginis publikavimas; elektroninių publikacijų tiesioginis pateikimas per kompiuterių tinklą (ne parsisiunčiamųjų); estrados artistų paslaugos; filmų kūrimas (išskyrus reklaminius); fizinis lavinimas; fotografavimas; fotoreportažų rengimas; gamybinė praktika (parodomoji); garso aparatūros nuoma; garso įrašų montavimas; garso įrašų nuoma; gestų kalbos vertimas; gimnastikos mokymas; gyvūnų

dresavimas; golfo paslaugos; grožio konkursų rengimas; informacija apie poilsio ir pramogų renginius; instruktavimas; internatinės mokyklos; įrašų studijų paslaugos; kaligrafijos paslaugos; karaokės paslaugų parūpinimas; kasetinių vaizdo magnetofonų nuoma; kilnojamosios bibliotekos; kinematografijos reikmenų ir kino projektorių nuoma; kino filmų demonstravimas; kino filmų nuoma; kino juostų nuoma; kino studijos; klubų paslaugos (pramogos ar švietimas); knygų leidyba; kolokviumų rengimas ir vedimas; koncertų rengimas ir vedimas; konferencijų rengimas ir vedimas; kongresų rengimas ir vedimas; kultūros ar mokomųjų parodų rengimas; kūno rengybos treniruočių vedimas; lošimai; lošimo namų (kazino) paslaugos; loterijų rengimas; madų šou rengimas (pramogų reikmėms); mikrofilmavimas; miuzikholai; modelių parinkimas dailininkams; mokymas; mokymas (mažos grupės ar vieno asmens); muziejų aprūpinimas eksponavimo reikmenimis; muzikos komponavimo paslaugos; muzikos kūrimas; naktiniai klubai; ne reklaminių tekstų rašymas; neakivaizdinis mokymas; orkestrų paslaugos; pasilinksminimai; pobūvių rengimas; poilsio ir pramogų vietų paslaugos; poilsio stovyklų paslaugos (pramoginių); povandeninio plaukiojimo reikmenų nuoma; praktinis mokymas (parodomasis); pramoginių ar mokomųjų konkursų rengimas; pramoginių rodinių (šou) kūrimas; pramoginių rodinių (šou) rengimas; pramogos; pramogų informacija; pramogų paviljonų paslaugos; profesijos pasirinkimo konsultacijos; profesinis mokymas ir rengimas; profesinis perkvalifikavimas; radijo ir televizijos imtuvų nuoma; radijo ir televizijos programų kūrimas; radijo pramoginės laidos; religinis švietimas; reporterių paslaugos; scenaristų paslaugos; seminarų rengimas ir vedimas; simpoziumų rengimas ir vedimas; sporto aikščių nuoma; sporto įrenginių nuoma (išskyrus transporto priemones); sporto renginių rengimas; sporto stovyklų paslaugos; sporto varžybų tvarkaraščių sudarymas; sporto varžybų rengimas; stadionų įrenginių nuoma; subtitravimas; sveikatos klubų paslaugos (sveikatinimas ir kūno rengybos treniruotės); šokių vakarų rengimas; švietimo informacija; švietimo paslaugos; teatro dekoracijų nuoma; teatro spektakliai; tekstų maketavimo paslaugos (ne reklaminių tekstų); tekstų skelbimas (išskyrus reklaminius); televizijos ar teatro studijų apšvietimo priemonių nuoma; televizijos ir radijo imtuvų nuoma; televizijos ir radijo programų rengimas; televizijos pramoginės laidos; teniso kortų nuoma; tiesioginių laidų rengimas; ugdomasis vadovavimas (mokymas); vaikų darželiai; vaizdajuosčių (videokasečių) nuoma; vaizdajuosčių įrašymas; vaizdajuosčių redagavimas; vaizdo filmų demonstravimas; vertėjų žodžiu paslaugos; vertimai; videofilmų gamyba; videokamerų nuoma; vietų užsakymas spektakliams; zoologijos sodų paslaugos; žaidimų įrangos nuoma; žaidimų paslaugos, teikiamos tiesiogiai per kompiuterių tinklą; žaislų nuoma.

---

(111) **67846**
(151) 2013 11 27
(210) 2012 1679
(220) 2012 09 18
(181) 2022 09 18
(732) IGORIS KAZLAUSKAS, Rinktinės g. 21-60, LT-09202 Vilnius, LT
(540)



(531) 2.3, 29.1
(591) juoda, balta, raudona.
(511)
14 brangieji metalai ir jų lydiniai, brangiųjų metalų arba jais padengti dirbiniai, nepriskirti prie kitų klasių; juvelyriniai dirbiniai, brangakmeniai; laikrodžiai ir kiti laikmačiai.

---

(111) **67847**
(151) 2013 11 27
(210) 2012 1747
(220) 2012 09 28
(181) 2022 09 28
(732) UAB „NATURAL NORTH CAVIAR“, Kranto g. 34, Grigiškės, LT-27104 Vilnius, LT
(740) Liucija Janickaitė, 29, Inpatra UAB, Šeškinės g. 59-53, LT-07162 Vilnius, LT
(540)



(531) 18.3, 29.1
(591) šviesiai mėlyna.
(511)
29 mėsa, žuvis, paukštiena ir žvėriena; mėsos ekstraktai; konservuoti, šaldyti, džiovinti, virti ir kepti

vaisiai ir daržovės; drebučiai, uogienės, kompotai; kiaušiniai; pienas ir pieno produktai; maistiniai aliejai ir riebalai; ajvar (konservuotos paprikos); alavijai (žmonių maistui); albuminas (kulinarijos reikmėms); albumininis pienas; alginatai (kulinarijos reikmėms); alyvų aliejus (maistui); ančiuviai (žuvys); apdoroti žemės riešutai; apdoroti žuvų ikrai; apdorotos saulėgrąžų sėklos; apdorotos sėklos; austrės (negyvos); baltymingasis pienas; bekoniena; buljonai; bulvių dribsniai; bulvių sklindžiai; bulvių traškučiai; cukruoti vaisiai; daržovių putėsiai; daržovių salotos; daržovių sriubų preparatai; daržovių sriubų ruošiniai; daržovių sultys (maistui ruošti); datulės; dešros; dešros tešloje; dygliuotieji omarai (negyvi); dumblių ekstraktai (maistui); džiovinti kokosų riešutai; džiovintos daržovės; fermentuotos daržovės (kimči); gaivieji kiaušininiai kokteiliai; gyvuliniai riebalai (maistui); gyvulių kaulų smegenys (maistui); grietinėlė (pieno produktas); grietininis kremas; holoturijos (negyvos); ikrai; imbierinė uogienė; jauniklių paukštiena; jogurtas; juodųjų žirnių pasta (hummus); jūrų moliuskai (negyvi); kakavos sviestas; kefyras; kepenys; kepenų pastos; kepenų paštetas; kiauliena; kiaulienos gaminiai; kiaušinių baltymai; kiaušinių milteliai; kiaušinių tryniai; kokosų aliejus; kokosų riebalai; kokosų sviestas; konservuota mėsa; konservuota mėsa (skardinėse); konservuota žuvis; konservuota žuvis (skardinėse); konservuoti česnakai; konservuoti grybai; konservuoti lęšiukai; konservuoti svogūnai; konservuoti trumai (grybai); konservuoti vaisiai; konservuoti vaisiai (skardinėse); konservuoti žirneliai; konservuotos alyvos; konservuotos daržovės; konservuotos daržovės (skardinėse); konservuotos pupos; konservuotos sojų pupelės (maistui); kornišonai (jauni agurkėliai); kraujinė dešra; krevetėlės (negyvos); krevetės (negyvos); kroketai; kukurūzų aliejus; kumysas; kumpiai; lašišos; laukinių paukščių bei žvėrių mėsa (laukiniena); lecitinas (kulinarijos reikmėms); lydyti kiauliniai taukai (maistui); maistiniai riebalai; maistiniai žuvų klijai; margarinas; marmeladas; mėsos drebučiai; midijos (negyvos); moliuskai (negyvi); naminiai paukščiai (mėsos produktai); neriebūs bulvių traškučiai; obuolių tyrė; omarai (negyvi); palmių aliejus (maistui); palmių riešutų aliejus (maistui); paruošti riešutai; pektinas (kulinarijos reikmėms); pieno fermentai (kulinarijos reikmėms); pieno gėrimai (pieno pagrindu); pieno išrūgos; pieno kokteiliai; pieno raugas (sūriams gaminti); pikalilis (marinatas su pjaustytomis daržovėmis ir aštriais prieskoniais); pikuliai; plakta grietinėlė; pomidorų piurė; pomidorų sultys (maistui ruošti); rapsų aliejus (maistui); rauginti kopūstai; razinos; riebalinės medžiagos (maistinių riebalų gamybai); riebūs sumuštinių mišiniai; sardinės; saulėgrąžų aliejus (maistui); sėmenų aliejus (kulinarijos reikmėms); sezamų aliejus; sezamų sviestas; silkės; skrudinti jūros augalai; smulkinti migdolai; sojos pienas (pieno pakaitalas); sojų pupelių varškė; spanguolių padažai (kompotai); spiritu konservuoti vaisiai; sraigių kiaušinėliai (maistui); sriubos; sriubų koncentratai; sriubų ruošiniai; sūdyta žuvis; sūdyti mėsos produktai; sultiniai; sultinių koncentratai; sultinių ruošiniai; sūris; sviestas; šilkaverpių lėliukės (žmonių maistui); šokoladinis sviestas; tunai; vaisiniai užkandžiai; vaisių kompotai; vaisių minkštimas; vaisių salotos; vaisių traškučiai; vaisių želė; vaisių žievelės; valgomasis aliejus; valgomieji kaulų taukai; varškė; vėžiagyviai (negyvi); vėžiai (negyvi); virtos, keptos daržovės; žarnokai; želatina; žemės riešutų sviestas; žiedadulkės (paruoštos maistui); žuvies gaminiai; žuvys (negyvos); žuvų filė; žuvų maisto produktai; žuvų miltai (žmonių maistui); žuvų putėsiai.

30 kava, arbata, kakava ir kavos pakaitalai; ryžiai; tapijoka ir sago kruopos; miltai ir grūdų produktai; duona, pyragas ir konditerijos gaminiai; ledai; cukrus, medus, sirupas; mielės, kepimo milteliai; druska; garstyčios; actas, padažai; prieskoniai; ledas; alaus actas; anyžių sėklos; arabiškos daržovių salotos su traiškytais kviečiais ir aliejumi (tabulė); arbata su ledais; arbatžolių gėrimai; aromatinės medžiagos (išskyrus eterinius aliejus); aromatiniai preparatai (maistui); aštrūs marinuotų daržovių prieskoniai (su garstyčiomis); augaliniai preparatai, naudojami kaip kavos pakaitalai; avižiniai maisto produktai; avižiniai miltai; avižų dribsniai; avižų grūstmilčiai; baltymingieji javainių batonėliai; bandelės; bičių pienelis; bičių pikis (propolis); biskvitai; blynai; blynų vyniotiniai su sūrio ar daržovių įdaru (takos); bulviniai miltai (maistui); chalva; cikorija (kavos pakaitalas); cinamonas (prieskonis); desertiniai putėsiai (konditerija); dešrų rišamosios medžiagos; dribsniai (grūdų produktai); dumbliai (prieskoniai); duonos trupiniai; džiūvėsiai; garstyčių milteliai; gėrimų aromatinės medžiagos (išskyrus eterinius aliejus); glitimas (paruoštas maistui); glitimo priedai (kulinarijos reikmėms); gliukozė (kulinarijos reikmėms); gvazdikėliai (prieskoniai); ilgosios ciberžolės (maistui); imbieras (prieskonis); imbieriniai meduoliai; javainiai (dribsniai su priedais); javiniai užkandžiai; jūros vanduo (maistui virti); kakavos gėrimai; kakavos gėrimai su pienu; kakavos produktai; Kalėdų eglučių konditeriniai papuošalai; kapariai (prieskoniai); karamelės (saldainiai); karis (indiškas prieskonis); kavos aromatinės medžiagos; kavos gėrimai; kečupas (pomidorų padažas); kepimo soda (sodos bikarbonatas kepimo reikmėms); kepiniai; kepinių aromatinės medžiagos (išskyrus eterinius aliejus); kepinių glajus (cukraus glajus); kepinių sausieji mišiniai; kepinių tešla; konditerijos gaminiai; konditerijos gaminiai su migdolais; konservuotos prieskoninės žolės (prieskoniai); košės su pienu; kramtomoji guma; krekeriai (užkandžių sausainiai); kukurūzai (malti); kukurūzai (skrudinti); kukurūzai (smulkinti); kukurūzai (spraginti); kukurūziniai miltai; kukurūzų dribsniai; kukurūzų košė; kukurūzų kruopos; kukurūzų spragėsiai; kumpio aptepai; kuskusas (manų kruopos); kvapieji pipirai; kviečių gemalai (žmonių maistui); kvietiniai miltai; lakricos lazdelės (konditerija); lakštiniai (makaronai); ledas (šaldymui); ledinukai; lukštenti miežiai; lukštentos avižos; maistinės kruopos; maistinis krakmolas;

maisto konservavimo druska; maisto produktų esencijos (išskyrus eterines esencijas ir eterinius aliejus); majonezas; makaronai; makaronų tešla; maliniai; maltozė; manų kruopos; marcipanai; marinatai; melasa (maistui); melasos sirupas; mėsėčiai (koldūnai); mėsos minkštinimo medžiagos (naudojamos namų sąlygomis); mėsos padažai; mėtos (konditerijai); miežinės kruopos; miežiniai miltai; migdoliniai sausainiai (konditerijos gaminiai); migdolų tešla; miltiniai konditerijos gaminiai; miltiniai maisto produktai; miltinių maisto produktų tešlos; muskatų riešutai; natūralios saldinamosios medžiagos; natūralus ar dirbtinis ledas; nerauginta duona; neskrudinta kava; padažai (uždarai); paprikos (prieskoniai); paruošti lakštinių patiekalai; pastilės (konditerija); pestas (padažas); picos; pipirai; pyragai; pyragai su aštriu vaisių įdaru (quiches); pyragai su įdaru; pyragai su mėsos įdaru; pyragaičiai su įdaru (kepiniai); pyragaičiai su mėsa; pyragaičiai su paštetu; pyragėliai su daržovių įdaru (pavasariniai pyragėliai); pyragų tešla; plaktos grietinėlės tirštikliai; ploni makaronai (vermišeliai); pomidorų padažas; pralinė (trinti riešutai su cukrumi); prieskoniai (aštrieji); prieskoniai (kvapieji); prieskoniai (padažai); pudingai; pupiniai miltai; raugai; ryžių kepiniai; ryžių užkandžiai; rupūs kukurūziniai miltai; saldainiai (ledinukai); saldainiai su minkštu įdaru; saldieji konditerijos gaminiai; saldymedžiai (konditerija); saldus pieniškas padažas su miltais; saldžios bandelės; salierų druska; salyklas (žmonių valgiui); salykliniai sausainiai; salyklo ekstraktas (maistui); salotų uždarai; sausainiai; sausieji mišiniai (ledams); sėmenys (žmonių maistui); smulkinti miežiai; sojiniai miltai; sojos pupelių pasta (prieskoniai); sojų padažas; spagečiai; sumuštiniai; sūrainiai (sumuštiniai); suši (japoniškas valgis); šafranas (prieskonis); šaldytas jogurtas (konditeriniai ledai); šaltmėtiniai saldainiai; šerbetas (ledai); šokoladas ir šokoladiniai saldainiai; šokoladiniai putėsiai; šokolado gėrimai; šokolado gėrimai su pienu; tapijokos miltai (maistui); tešlainiai; tešlos fermentai; tirštieji uždarai su vaisiais (prieskoniai); tirštikliai (valgių virimui); tortai; tortilijos; trauktinės (ne gydomosios); vafliai; vaisiniai ledai; vaisių drebučiai (konditerija); vaisių tyrės (padažai); valgomieji ledai; valgomoji druska; valgomųjų ledų rišamosios medžiagos; valgomųjų ledų sausieji mišiniai; vanilė (aromatinė medžiaga); vanilinas (vanilės pakaitalas); vermišeliai (makaronai); vyno akmuo (kalio tartratas) (kulinarijos reikmėms); vyno akmuo (kalio tartratas) (valgio gaminimo reikmėms); žemės riešutų konditerijos gaminiai; žvaigždanyžiai.

31 grūdai ir žemės ūkio, sodo ir miško produktai, nepriskirti prie kitų klasių; gyvi gyvūnai; švieži vaisiai ir daržovės; sėklos; gyvi augalai ir gėlės; pašarai; salyklas; aguročiai; alavijai (augalai); aliejaus išspaudos; apelsinai; apyniai; apynių spurgai; augalai; augalų sėklos; austrės (gyvos); avižos; cezalpinijos (pašarams); citrusų vaisiai; cukranendrės; cukranendrių išspaudos (neapdorotos); daigintos sėklos (botanikos reikmėms); dėsliųjų paukščių preparatai; dilgėlės; dygliuotieji omarai (gyvi); dumbliai (maistui arba pašarui); džiovinti augalai (puošybai); džiovintos gėlės (puošybai); ėdesiai; galvijinė druska; galvijų pašarai; gėlių svogūnėliai; gyvi gyvuliai; gyvi naminiai paukščiai; gyvulių kraikas; gyvulių kramtalai; gyvulių penėjimo preparatai; grybiena (dauginimui); grūdai (javai); grūdai (sėkla); grūdų atliekos (pašarams); holoturijos (gyvos); javų apdorojimo atliekos (pašarui); kadagių uogos; Kalėdų eglutės; kambarinių gyvūnėlių ėdesys; kambarinių gyvūnų gėrimai; kambarinių gyvūnų kvapusis smėlis (kraikas); kambarinių gyvūnų pašaras; kambarinių gyvūnų smėliuotas popierius (kraikas); kiaukutiniai vėžiagyviai (gyvi); kokosų riešutai; kokosų riešutų kevalai; kolamedžių riešutai; kopra; kraikas; kraikinės durpės; krūmai; kruopos (lesalui); kukurūzai; kukurūzų išspaudos (galvijams); kviečiai; kviečių gemalai (pašarui); lazdynų riešutai; lesalas; mediena su žieve; medienos drožlės (masei gaminti); medžiai; medžių kamienai; miežiai; migdolai (vaisiai); moliūgai; naminių gyvulių penėjimo preparatai; natūrali velėna; natūralios gėlės; natūralių gėlių vainikai; neapdirbtos kamščiamedžių žievės; neapdoroti javų grūdai; neapdoroti ryžiai; neapdorotos kakavos pupelės; nepjautinė mediena; neskusta mediena; omarai (gyvi); palmės (medžiai); palmių lapai; paprastieji baltymai (proteinai) (pašarams); pašarai (gyvuliams penėti); pašarinės išspaudos; pašarinės kalkės; pašarinės mielės; pašariniai grūdai; pašariniai miltai; perekliai kiaušiniai (apvaisinti); pipirai (augalai); puskrūmiai; pušų kankorėžiai; rabarbarai; rapsų išspaudos (galvijams); riešutai; ryžių miltai (pašarui); rožių krūmai; rugiai; runkeliai; saldžiavaisių pupmedžių pupos; salyklas (gėrimams gaminti); sėlenos; sėlenų gėralas (gyvuliams); sėmenys (pašarui); sėmenų miltai (pašarui); sėmenų miltai (pašaras); sepijų kaulai (lesalui); sezamai; skysti mišiniai (penimieji ėdalai); sodinukai; spirito varyklų distiliavimo atliekos; stiprinamieji pašarai; svogūnėliai; šakniavaisiai (maistui); šiaudai (pašaras); šiaudų kraikas; šiaudų mulčias; šienas; šilkaverpiai; šilkaverpių kiaušinėliai; šunų paplotėliai; šviežі agurkai; šviežі daržo augalai; šviežі grybai; šviežі kaštainiai; šviežі lęšiukai; šviežі porai; šviežі svogūnai; šviežі špinatai; šviežі trumai (triufeliai); šviežі vaisiai; šviežі žemės riešutai; šviežі žirneliai; šviežios uogos; šviežios alyvuogės; šviežios bulvės; šviežios citrinos; šviežios daržovės; šviežios prieskoninės žolės; šviežios pupos; šviežios salotos; šviežios vynuogės; trūkažolių salotos; trūkažolių šaknys; vaisių atliekos (išspaudos); vaisių išspaudos; valgomieji moliuskai (gyvi); veisliniai gyvuliai; vėžiagyviai (gyvi); vėžiai (gyvi); vynuogienojų atramos; žalios žievės; žemės riešutų išspaudos (gyvuliams); žemės riešutų miltai (pašarui); žiedadulkės (žaliava); žlaugtai; žlaugtai (pašarams); žolės (maistui arba pašarui); žuvavimo masalai (gyvi); žuvys (gyvos); žuvų ikrai; žuvų miltai (pašarui); žvėrynų gyvūnai.

(111) **67848**

(151) 2013 11 27

(210) 2012 1748

(220) 2012 09 28

(181) 2022 09 28

(732) UAB „NATURAL NORTH CAVIAR“, Kranto g. 34, Grigiškės, LT-27104 Vilnius, LT

(740) Liucija Janickaitė, 29, Inpatra UAB, Šeškinės g. 59-53, LT-07162 Vilnius, LT

(540)



(531) 26.1, 26.11, 27.5, 29.1

(591) šviesiai ruda, raudona, juoda.

(511)

29 mėsa, žuvis, paukštiena ir žvėriena; mėsos ekstraktai; konservuoti, šaldyti, džiovinti, virti ir kepti vaisiai ir daržovės; drebučiai, uogienės, kompotai; kiaušiniai; pienas ir pieno produktai; maistiniai aliejai ir riebalai; ajvar (konservuotos paprikos); alavijai (žmonių maistui); albuminas (kulinarijos reikmėms); albumininis pienas; alginatai (kulinarijos reikmėms); alyvų aliejus (maistui); ančiuviai (žuvys); apdoroti žemės riešutai; apdoroti žuvų ikrai; apdorotos saulėgrąžų sėklos; apdorotos sėklos; austrės (negyvos); baltymingasis pienas; bekoniena; buljonai; bulvių dribsniai; bulvių sklindžiai; bulvių traškučiai; cukruoti vaisiai; daržovių putėsiai; daržovių salotos; daržovių sriubų preparatai; daržovių sriubų ruošiniai; daržovių sultys (maistui ruošti); datulės; dešros; dešros tešloje; dygliuotieji omarai (negyvi); dumblių ekstraktai (maistui); džiovinti kokosų riešutai; džiovintos daržovės; fermentuotos daržovės (kimči); gaivieji kiaušininiai kokteiliai; gyvuliniai riebalai (maistui); gyvulių kaulų smegenys (maistui); grietinėlė (pieno produktas); grietininis kremas; holoturijos (negyvos); ikrai; imbierinė uogienė; jauniklių paukštiena; jogurtas; juodųjų žirnių pasta (hummus); jūrų moliuskai (negyvi); kakavos sviestas; kefyras; kepenys; kepenų pastos; kepenų paštetas; kiauliena; kiaulienos gaminiai; kiaušinių baltymai; kiaušinių milteliai; kiaušinių tryniai; kokosų aliejus; kokosų riebalai; kokosų sviestas; konservuota mėsa; konservuota mėsa (skardinėse); konservuota žuvis; konservuota žuvis (skardinėse); konservuoti česnakai; konservuoti grybai; konservuoti lęšiukai; konservuoti svogūnai; konservuoti trumai (grybai); konservuoti vaisiai; konservuoti vaisiai (skardinėse); konservuoti žirneliai; konservuotos alyvos; konservuotos daržovės; konservuotos daržovės (skardinėse); konservuotos pupos; konservuotos sojų pupelės (maistui); kornišonai (jauni agurkėliai); kraujinė dešra; krevetėlės (negyvos); krevetės (negyvos); kroketai; kukurūzų aliejus; kumysas; kumpiai; lašišos; laukinių paukščių bei žvėrių mėsa (laukiniena); lecitinas (kulinarijos reikmėms); lydyti kiauliniai taukai (maistui); maistiniai riebalai; maistiniai žuvų klijai; margarinas; marmeladas; mėsos drebučiai; midijos (negyvos); moliuskai (negyvi); naminiai paukščiai (mėsos produktai); neriebūs bulvių traškučiai; obuolių tyrė; omarai (negyvi); palmių aliejus (maistui); palmių riešutų aliejus (maistui); paruošti riešutai; pektinas (kulinarijos reikmėms); pieno fermentai (kulinarijos reikmėms); pieno gėrimai (pieno pagrindu); pieno išrūgos; pieno kokteiliai; pieno raugas (sūriams gaminti); pikalilis (marinatas su pjaustytomis daržovėmis ir aštriais prieskoniais); pikuliai; plakta grietinėlė; pomidorų piurė; pomidorų sultys (maistui ruošti); rapsų aliejus (maistui); rauginti kopūstai; razinos; riebalinės medžiagos (maistinių riebalų gamybai); riebūs sumuštinių mišiniai; sardinės; saulėgrąžų aliejus (maistui); sėmenų aliejus (kulinarijos reikmėms); sezamų aliejus; sezamų sviestas; silkės; skrudinti jūros augalai; smulkinti migdolai; sojos pienas (pieno pakaitalas); sojų pupelių varškė; spanguolių padažai (kompotai); spiritu konservuoti vaisiai; sraigių kiaušinėliai (maistui); sriubos; sriubų koncentratai; sriubų ruošiniai; sūdyta žuvis; sūdyti mėsos produktai; sultiniai; sultinių koncentratai; sultinių ruošiniai; sūris; sviestas; šilkaverpių lėliukės (žmonių maistui); šokoladinis sviestas; tunai; vaisiniai užkandžiai; vaisių kompotai; vaisių minkštimas; vaisių salotos; vaisių traškučiai; vaisių želė; vaisių žievelės; valgomasis aliejus; valgomieji kaulų taukai; varškė; vėžiagyviai (negyvi); vėžiai (negyvi); virtos, keptos daržovės; žarnokai; želatina; žemės riešutų sviestas; žiedadulkės (paruoštos maistui); žuvies gaminiai; žuvys (negyvos); žuvų filė; žuvų maisto produktai; žuvų miltai (žmonių maistui); žuvų putėsiai.

30 kava, arbata, kakava ir kavos pakaitalai; ryžiai; tapijoka ir sago kruopos; miltai ir grūdų produktai; duona, pyragas ir konditerijos gaminiai; ledai; cukrus, medus, sirupas; mielės, kepimo milteliai; druska; garstyčios; actas, padažai; prieskoniai; ledas; alaus actas; anyžių sėklos; arabiškos daržovių salotos su traiškytais kviečiais ir aliejumi (tabulė); arbata su ledais; arbatžolių gėrimai; aromatinės medžiagos (išskyrus eterinius aliejus); aromatiniai preparatai (maistui); aštrūs marinuotų daržovių prieskoniai (su garstyčiomis); augaliniai preparatai, naudojami kaip kavos pakaitalai; avižiniai maisto produktai; avižiniai miltai; avižų dribsniai; avižų grūstmilčiai; baltymingieji javainių batonėliai; bandelės; bičių pienelis; bičių pikis (propolis); biskvitai; blynai; blynų vyniotiniai su sūrio ar daržovių įdaru (takos); bulviniai miltai (maistui); chalva; cikorija (kavos pakaitalas); cinamonas (prieskonis); desertiniai putėsiai (konditerija); dešrų rišamosios

medžiagos; dribsniai (grūdų produktai); dumbliai (prieskoniai); duonos trupiniai; džiūvėsiai; garstyčių milteliai; gėrimų aromatinės medžiagos (išskyrus eterinius aliejus); glitimas (paruoštas maistui); glitimo priedai (kulinarijos reikmėms); gliukozė (kulinarijos reikmėms); gvazdikėliai (prieskoniai); ilgosios ciberžolės (maistui); imbieras (prieskonis); imbieriniai meduoliai; javainiai (dribsniai su priedais); javiniai užkandžiai; jūros vanduo (maistui virti); kakavos gėrimai; kakavos gėrimai su pienu; kakavos produktai; Kalėdų eglučių konditeriniai papuošalai; kapariai (prieskoniai); karamelės (saldainiai); karis (indiškas prieskonis); kavos aromatinės medžiagos; kavos gėrimai; kečupas (pomidorų padažas); kepimo soda (sodos bikarbonatas kepimo reikmėms); kepiniai; kepinių aromatinės medžiagos (išskyrus eterinius aliejus); kepinių glajus (cukraus glajus); kepinių sausieji mišiniai; kepinių tešla; konditerijos gaminiai; konditerijos gaminiai su migdolais; konservuotos prieskoninės žolės (prieskoniai); košės su pienu; kramtomoji guma; krekeriai (užkandžių sausainiai); kukurūzai (malti); kukurūzai (skrudinti); kukurūzai (smulkinti); kukurūzai (spraginti); kukurūziniai miltai; kukurūzų dribsniai; kukurūzų košė; kukurūzų kruopos; kukurūzų spragėsiai; kumpio aptepai; kuskusas (manų kruopos); kvapieji pipirai; kviečių gemalai (žmonių maistui); kvietiniai miltai; lakricos lazdelės (konditerija); lakštiniai (makaronai); ledas (šaldymui); ledinukai; lukštenti miežiai; lukštentos avižos; maistinės kruopos; maistinis krakmolas; maisto konservavimo druska; maisto produktų esencijos (išskyrus eterines esencijas ir eterinius aliejus); majonezas; makaronai; makaronų tešla; maliniai; maltozė; manų kruopos; marcipanai; marinatai; melasa (maistui); melasos sirupas; mėsėčiai (koldūnai); mėsos minkštinimo medžiagos (naudojamos namų sąlygomis); mėsos padažai; mėtos (konditerijai); miežinės kruopos; miežiniai miltai; migdoliniai sausainiai (konditerijos gaminiai); migdolų tešla; miltiniai konditerijos gaminiai; miltiniai maisto produktai; miltinių maisto produktų tešlos; muskatų riešutai; natūralios saldinamosios medžiagos; natūralus ar dirbtinis ledas; nerauginta duona; neskrudinta kava; padažai (uždarai); paprikos (prieskoniai); paruošti lakštinių patiekalai; pastilės (konditerija); pestas (padažas); picos; pipirai; pyragai; pyragai su aštriu vaisių įdaru (quiches); pyragai su įdaru; pyragai su mėsos įdaru; pyragaičiai su įdaru (kepiniai); pyragaičiai su mėsa; pyragaičiai su paštetu; pyragėliai su daržovių įdaru (pavasariniai pyragėliai); pyragų tešla; plaktos grietinėlės tirštikliai; ploni makaronai (vermišeliai); pomidorų padažas; pralinė (trinti riešutai su cukrumi); prieskoniai (aštrieji); prieskoniai (kvapieji); prieskoniai (padažai); pudingai; pupiniai miltai; raugai; ryžių kepiniai; ryžių užkandžiai; rupūs kukurūziniai miltai; saldainiai (ledinukai); saldainiai su minkštu įdaru; saldieji konditerijos gaminiai; saldymedžiai (konditerija); saldus pieniškas padažas su miltais; saldžios bandelės; salierų druska; salyklas (žmonių valgiui); salykliniai sausainiai; salyklo ekstraktas (maistui); salotų uždarai; sausainiai; sausieji mišiniai (ledams); sėmenys (žmonių maistui); smulkinti miežiai; sojiniai miltai; sojos pupelių pasta (prieskoniai); sojų padažas; spagečiai; sumuštiniai; sūrainiai (sumuštiniai); suši (japoniškas valgis); šafranas (prieskonis); šaldytas jogurtas (konditeriniai ledai); šaltmėtiniai saldainiai; šerbetas (ledai); šokoladas ir šokoladiniai saldainiai; šokoladiniai putėsiai; šokolado gėrimai; šokolado gėrimai su pienu; tapijokos miltai (maistui); tešlainiai; tešlos fermentai; tirštieji uždarai su vaisiais (prieskoniai); tirštikliai (valgių virimui); tortai; tortilijos; trauktinės (ne gydomosios); vafliai; vaisiniai ledai; vaisių drebučiai (konditerija); vaisių tyrės (padažai); valgomieji ledai; valgomoji druska; valgomųjų ledų rišamosios medžiagos; valgomųjų ledų sausieji mišiniai; vanilė (aromatinė medžiaga); vanilinas (vanilės pakaitalas); vermišeliai (makaronai); vyno akmuo (kalio tartratas) (kulinarijos reikmėms); vyno akmuo (kalio tartratas) (valgio gaminimo reikmėms); žemės riešutų konditerijos gaminiai; žvaigždanyžiai.

31 grūdai ir žemės ūkio, sodo ir miško produktai, nepriskirti prie kitų klasių; gyvi gyvūnai; švieži vaisiai ir daržovės; sėklos; gyvi augalai ir gėlės; pašarai; salyklas; aguročiai; alavijai (augalai); aliejaus išspaudos; apelsinai; apyniai; apynių spurgai; augalai; augalų sėklos; austrės (gyvos); avižos; cezalpinijos (pašarams); citrusų vaisiai; cukranendrės; cukranendrių išspaudos (neapdorotos); daigintos sėklos (botanikos reikmėms); dėsliųjų paukščių preparatai; dilgėlės; dygliuotieji omarai (gyvi); dumbliai (maistui arba pašarui); džiovinti augalai (puošybai); džiovintos gėlės (puošybai); ėdesiai; galvijinė druska; galvijų pašarai; gėlių svogūnėliai; gyvi gyvuliai; gyvi naminiai paukščiai; gyvulių kraikas; gyvulių kramtalai; gyvulių penėjimo preparatai; grybiena (dauginimui); grūdai (javai); grūdai (sėkla); grūdų atliekos (pašarams); holoturijos (gyvos); javų apdorojimo atliekos (pašarui); kadagių uogos; Kalėdų eglutės; kambarinių gyvūnėlių ėdesys; kambarinių gyvūnų gėrimai; kambarinių gyvūnų kvapusis smėlis (kraikas); kambarinių gyvūnų pašaras; kambarinių gyvūnų smėliuotas popierius (kraikas); kiaukutiniai vėžiagyviai (gyvi); kokosų riešutai; kokosų riešutų kevalai; kolamedžių riešutai; kopra; kraikas; kraikinės durpės; krūmai; kruopos (lesalui); kukurūzai; kukurūzų išspaudos (galvijams); kviečiai; kviečių gemalai (pašarui); lazdynų riešutai; lesalas; mediena su žieve; medienos drožlės (masei gaminti); medžiai; medžių kamienai; miežiai; migdolai (vaisiai); moliūgai; naminių gyvulių penėjimo preparatai; natūrali velėna; natūralios gėlės; natūralių gėlių vainikai; neapdirbtos kamščiamedžių žievės; neapdoroti javų grūdai; neapdoroti ryžiai; neapdorotos kakavos pupelės; nepjautinė mediena; neskusta mediena; omarai (gyvi); palmės (medžiai); palmių lapai; paprastieji baltymai (proteinai) (pašarams); pašarai (gyvuliams penėti); pašarinės išspaudos; pašarinės kalkės; pašarinės mielės; pašariniai grūdai; pašariniai miltai; perekliai kiaušiniai (apvaisinti); pipirai (augalai); puskrūmiai; pušų kankorėžiai; rabarbarai; rapsų išspaudos (galvijams); riešutai;

ryžių miltai (pašarui); rožių krūmai; rugiai; runkeliai; saldžiavaisių pupmedžių pupos; salyklas (gėrimams gaminti); sėlenos; sėlenų gėralas (gyvuliams); sėmenys (pašarui); sėmenų miltai (pašarui); sėmenų miltai (pašaras); sepijų kaulai (lesalui); sezamai; skysti mišiniai (penimieji ėdalai); sodinukai; spirito varyklų distiliavimo atliekos; stiprinamieji pašarai; svogūnėliai; šakniavaisiai (maistui); šiaudai (pašaras); šiaudų kraikas; šiaudų mulčias; šienas; šilkaverpiai; šilkaverpių kiaušinėliai; šunų paplotėliai; švieži agurkai; švieži daržo augalai; švieži grybai; švieži kaštainiai; švieži lęšiukai; švieži porai; švieži svogūnai; švieži špinatai; švieži trumai (triufeliai); švieži vaisiai; švieži žemės riešutai; švieži žirneliai; šviežios uogos; šviežios alyvuogės; šviežios bulvės; šviežios citrinos; šviežios daržovės; šviežios prieskoninės žolės; šviežios pupos; šviežios salotos; šviežios vynuogės; trūkažolių salotos; trūkažolių šaknys; vaisių atliekos (išspaudos); vaisių išspaudos; valgomieji moliuskai (gyvi); veisliniai gyvuliai; vėžiagyviai (gyvi); vėžiai (gyvi); vynuogienojų atramos; žalios žievės; žemės riešutų išspaudos (gyvuliams); žemės riešutų miltai (pašarui); žiedadulkės (žaliava); žlaugtai; žlaugtai (pašarams); žolės (maistui arba pašarui); žuvavimo masalai (gyvi); žuvys (gyvos); žuvų ikrai; žuvų miltai (pašarui); žvėrynų gyvūnai.

---

(111) **67849**

(151) 2013 11 27

(210) 2012 1750

(220) 2012 09 28

(181) 2022 09 28

(732) UAB „PLUNGĖS KOOPERATINĖ PREKYBA“, Birutės g. 50, LT-90112 Plungė, LT

(740) Telesforas Urbaitis, 46, Advokatas Telesforas Urbaitis, Gedimino pr. 28/2-801, LT-01104 Vilnius, LT

(540)



(531) 3.7, 25.3, 28.5, 29.1

(591) raudona, balta, mėlyna.

(561) Legko zhitj zdorovo

(511)

29 mėsa, žuvis, paukštiena ir žvėriena; mėsos ekstraktai; konservuoti, šaldyti, džiovinti, virti ir kepti vaisiai ir daržovės; drebučiai, uogienės, kompotai; kiaušiniai; pienas ir pieno produktai; maistiniai aliejai ir riebalai; ajvar (konservuotos paprikos); alavijai (žmonių maistui); albuminas (kulinarijos reikmėms); albumininis pienas; alginatai (kulinarijos reikmėms); alyvų aliejus (maistui); ančiuviai (žuvys); apdoroti žemės riešutai; apdoroti žuvų ikrai; apdorotos saulėgrąžų sėklos; apdorotos sėklos; austrės (negyvos); baltymingasis pienas; bekoniena; buljonai; bulvių dribsniai; bulvių sklindžiai; bulvių traškučiai; cukruoti vaisiai; cukruoti vaisiai; daržovių putėsiai; daržovių salotos; daržovių sriubų preparatai; daržovių sriubų ruošiniai; daržovių sultys (maistui ruošti); datulės; dešros; dešros tešloje; dygliuotieji omarai (negyvi); drebučiai; dumblių ekstraktai (maistui); džiovinti kokosų riešutai; džiovintos daržovės; fermentuotos daržovės (kimči); gaivieji kiaušininiai kokteiliai; gyvuliniai riebalai (maistui); gyvulių kaulų smegenys (maistui); grietinėlė (pieno produktas); grietininis kremas; holoturijos (negyvos); ikrai; imbierinė uogienė; jauniklių paukštiena; jogurtas; juodųjų žirnių pasta (hummus); jūrų moliuskai (negyvi); kakavos sviestas; kefyras; kepenys; kepenų pastos; kepenų paštetas; kiauliena; kiaulienos gaminiai; kiaušiniai; kiaušinių baltymai; kiaušinių milteliai; kiaušinių tryniai; kokosų aliejus; kokosų riebalai; kokosų sviestas; konservuota mėsa; konservuota mėsa (skardinėse); konservuota žuvis; konservuota žuvis (skardinėse); konservuoti česnakai; konservuoti grybai; konservuoti lęšiukai; konservuoti svogūnai; konservuoti trumai (grybai); konservuoti vaisiai; konservuoti vaisiai (skardinėse); konservuoti žirneliai; konservuotos alyvos; konservuotos daržovės; konservuotos daržovės (skardinėse); konservuotos pupos; konservuotos sojų pupelės (maistui); kornišonai (jauni agurkėliai); kraujinė dešra; krevetėlės (negyvos); krevetės (negyvos); kroketai; kukurūzų aliejus; kumysas; kumpiai; lašišos; laukinių paukščių bei žvėrių mėsa (laukiniena); lecitinas (kulinarijos reikmėms); lydyti kiauliniai taukai (maistui); maistiniai riebalai; maistiniai žuvų klijai; margarinas; marmeladas; mėsa; mėsos drebučiai; mėsos ekstraktai; midijos (negyvos); moliuskai (negyvi); naminiai paukščiai (mėsos produktai); neriebūs bulvių traškučiai; obuolių tyrė; omarai (negyvi); palmių aliejus (maistui); palmių riešutų aliejus (maistui); paruošti riešutai; pektinas (kulinarijos reikmėms); pienas; pieno fermentai (kulinarijos reikmėms); pieno gėrimai (pieno pagrindu); pieno išrūgos; pieno kokteiliai; pieno produktai; pieno raugas (sūriams gaminti); pikalilis (marinatas su pjaustytomis daržovėmis ir aštriais prieskoniais); pikuliai; plakta grietinėlė; pomidorų piurė; pomidorų sultys (maistui ruošti); rapsų aliejus (maistui); rauginti kopūstai; razinos; riebalinės medžiagos (maistinių riebalų gamybai); riebūs sumuštinių mišiniai; sardinės; saulėgrąžų aliejus (maistui); sėmenų aliejus (kulinarijos reikmėms); sezamų aliejus; sezamų sviestas; silkės; skrudinti jūros augalai; smulkinti migdolai; sojos pienas (pieno pakaitalas); sojų pupelių varškė; spanguolių padažai (kompotai); spiritu konservuoti vaisiai; sraigių kiaušinėliai (maistui); sriubos; sriubų koncentratai; sriubų ruošiniai; sūdyta žuvis; sūdyti mėsos produktai; sultiniai; sultinių koncentratai;

sultinių ruošiniai; sūris; sviestas; šaldyti vaisiai; šilkaverpių lėliukės (žmonių maistui); šokoladinis sviestas; tunai; uogienės; vaisiniai užkandžiai; vaisių kompotai; vaisių minkštimas; vaisių salotos; vaisių traškučiai; vaisių želė; vaisių žievelės; valgomasis aliejus; valgomieji kaulų taukai; varškė; vėžiagyviai (negyvi); vėžiai (negyvi); virtos, keptos daržovės; žarnokai; želatina; žemės riešutų sviestas; žiedadulkės (paruoštos maistui); žuvies gaminiai; žuvys (negyvos); žuvų filė; žuvų maisto produktai; žuvų miltai (žmonių maistui); žuvų putėsiai.

---

(111) **67850**
(151) 2013 11 27
(210) 2012 1754
(220) 2012 10 01
(181) 2022 10 01
(732) UAB ELMO TECHNOLOGIJOS, Vytauto g. 28-15, LT-08120 Vilnius, LT
(540)



(531) 1.15, 25.5, 26.4, 29.1
(591) balta, gelsva, juoda, mėlyna, žydra.
(511)
11 šviesadiodžio [LED] apšvietimo lemputės, juostelės, pakabinamieji šviestuvai, prožektoriai.

---

(111) **67851**
(151) 2013 11 27
(210) 2012 1758
(220) 2012 10 02
(181) 2022 10 02
(732) UAB JAMM, Naujakiemio g. 6, LT-01001 Vilnius, LT
(540)



(531) 27.5
(511)
35 viešas reklamavimas; prekių rodymas; pavyzdžių platinimas; reklama; parduotuvių vitrinų puošimas (tvarkymas); prekių užsakymų administracinis tvarkymas; viešasis elektroninis reklamavimas kompiuterių tinkle.

---

(111) **67852**
(151) 2013 11 27
(210) 2012 1759
(220) 2012 10 02
(181) 2022 10 02
(732) UAB JAMM, Naujakiemio g. 6, LT-01001 Vilnius, LT
(540)



(531) 2.3, 26.4, 27.3
(511)
35 viešas reklamavimas; prekių rodymas; pavyzdžių platinimas; reklama; parduotuvių vitrinų puošimas (tvarkymas); prekių užsakymų administracinis tvarkymas; viešasis elektroninis reklamavimas kompiuterių tinkle.

---

(111) **67853**
(151) 2013 11 27
(210) 2012 1768
(220) 2012 10 05
(181) 2022 10 05
(732) VIČIŪNŲ RESTORANŲ GRUPĖ, UAB, V. Krėvės pr. 97, LT-50369 Kaunas, LT
(740) Telesforas Urbaitis, 46, Advokatas Telesforas Urbaitis, Gedimino pr. 28/2-801, LT-01104 Vilnius, LT
(540)



(531) 9.7, 16.3, 26.3, 26.11, 27.5, 29.1

(591) raudona, vyšninė, juoda, balta, šviesiai žalsva, žalia.

(511)

30 kava, arbata, kakava ir kavos pakaitalai; ryžiai; tapijoka ir sago kruopos; miltai ir grūdų produktai; duona, pyragas ir konditerijos gaminiai; ledai; cukrus, medus, sirupas; mielės, kepimo milteliai; druska; garstyčios; actas, padažai; prieskoniai; ledas; actas; alaus actas; anyžių sėklos; arabiškos daržovių salotos su traiškytais kviečiais ir aliejumi (tabulė); arbata; arbata su ledais; arbatžolių gėrimai; aromatinės medžiagos (išskyrus eterinius aliejus); aromatiniai preparatai (maistui); aštrūs marinuotų daržovių prieskoniai (su garstyčiomis); augaliniai preparatai, naudojami kaip kavos pakaitalai; avižiniai maisto produktai; avižiniai miltai; avižų dribsniai; avižų grūstmilčiai; baltymingieji javainių batonėliai; bandelės; bičių pienelis; bičių pikis (propolis); biskvitai; blynai; blynų vyniotiniai su sūrio ar daržovių įdaru (takos); bulviniai miltai (maistui); chalva; cikorija (kavos pakaitalas); cinamonas (prieskonis); cukrus; desertiniai putėsiai (konditerija); dešrų rišamosios medžiagos; dribsniai (grūdų produktai); dumbliai (prieskoniai); duona; duonos trupiniai; džiūvėsiai; garstyčios; garstyčių milteliai; gėrimų aromatinės medžiagos (išskyrus eterinius aliejus); glitimas (paruoštas maistui); glitimo priedai (kulinarijos reikmėms); gliukozė (kulinarijos reikmėms); grūdų produktai; gvazdikėliai (prieskoniai); ilgosios ciberžolės (maistui); imbieras (prieskonis); imbieriniai meduoliai; javainiai (dribsniai su priedais); javiniai užkandžiai; jūros vanduo (maistui virti); kakava; kakavos gėrimai; kakavos gėrimai su pienu; kakavos produktai; Kalėdų eglučių konditeriniai papuošalai; kapariai (prieskoniai); karamelės (saldainiai); karis (indiškas prieskonis); kava; kavos aromatinės medžiagos; kavos gėrimai; kavos pakaitalai; kečupas (pomidorų padažas); kepimo milteliai; kepimo soda (sodos bikarbonatas kepimo reikmėms); kepiniai; kepinių aromatinės medžiagos (išskyrus eterinius aliejus); kepinių glajus (cukraus glajus); kepinių sausieji mišiniai; kepinių tešla; konditerijos gaminiai; konditerijos gaminiai su migdolais; konservuotos prieskoninės žolės (prieskoniai); košės su pienu; kramtomoji guma; krekeriai (užkandžių sausainiai); kukurūzai (malti); kukurūzai (skrudinti); kukurūzai (smulkinti); kukurūzai (spraginti); kukurūziniai miltai; kukurūzų dribsniai; kukurūzų košė; kukurūzų kruopos; kukurūzų spragėsiai; kumpio aptepai; kuskusas (manų kruopos); kvapieji pipirai; kviečių gemalai (žmonių maistui); kvietiniai miltai; lakricos lazdelės (konditerija); lakštiniai (makaronai); ledai; ledas (šaldymui); ledinukai; lukštenti miežiai; lukštentos avižos; maistinės kruopos; maistinis krakmolas; maisto konservavimo druska; maisto produktų esencijos (išskyrus eterines esencijas ir eterinius aliejus); majonezas; makaronai; makaronų tešla; maliniai; maltozė; manų kruopos; marcipanai; marinatai; medus; melasa (maistui); melasos sirupas; mėsėčiai (koldūnai); mėsos minkštinimo medžiagos (naudojamos namų sąlygomis); mėsos padažai; mėtos (konditerijai); mielės; miežinės kruopos; miežiniai miltai; migdoliniai sausainiai (konditerijos gaminiai); migdolų tešla; miltai; miltiniai konditerijos gaminiai; miltiniai maisto produktai; miltinių maisto produktų tešlos; muskatų riešutai; natūralios saldinamosios medžiagos; natūralus ar dirbtinis ledas; nerauginta duona; neskrudinta kava; padažai (uždarai); paprikos (prieskoniai); paruošti lakštinių patiekalai; pastilės (konditerija); pestas (padažas); picos; pipirai; pyragai; pyragai su aštriu vaisių įdaru (quiches); pyragai su įdaru; pyragai su mėsos įdaru; pyragaičiai su įdaru (kepiniai); pyragaičiai su mėsa; pyragaičiai su paštetu; pyragėliai su daržovių įdaru (pavasariniai pyragėliai); pyragų tešla; plaktos grietinėlės tirštikliai; ploni makaronai (vermišeliai); pomidorų padažas; pralinė (trinti riešutai su cukrumi); prieskoniai; prieskoniai (aštrieji); prieskoniai (kvapieji); prieskoniai (padažai); pudingai; pupiniai miltai; raugai; ryžiai; ryžių kepiniai; ryžių užkandžiai; rupūs kukurūziniai miltai; sago kruopos; saldainiai (ledinukai); saldainiai su minkštu įdaru; saldieji konditerijos gaminiai; saldymedžiai (konditerija); saldus pieniškas padažas su miltais; saldžios bandelės; salierų druska; salyklas (žmonių valgiui); salykliniai sausainiai; salyklo ekstraktas (maistui); salotų uždarai; sausainiai; sausieji mišiniai (ledams); sėmenys (žmonių maistui); smulkinti miežiai; sojiniai miltai; sojos pupelių pasta (prieskoniai); sojų padažas; spagečiai; sumuštiniai; sūrainiai (sumuštiniai); suši (japoniškas valgis); šafranas (prieskonis); šaldytas jogurtas (konditeriniai ledai); šaltmėtiniai saldainiai; šerbetas (ledai); šokoladas ir šokoladiniai saldainiai; šokoladiniai putėsiai; šokolado gėrimai; šokolado gėrimai su pienu; tapijoka; tapijokos miltai (maistui); tešlainiai; tešlos fermentai; tirštieji uždarai su vaisiais (prieskoniai); tirštikliai (valgių virimui); tortai; tortilijos; trauktinės (ne gydomosios); vafliai; vaisiniai ledai; vaisių drebučiai (konditerija); vaisių tyrės (padažai); valgomieji ledai; valgomoji druska; valgomųjų ledų rišamosios medžiagos; valgomųjų ledų sausieji mišiniai; vanilė (aromatinė medžiaga); vanilinas (vanilės pakaitalas); vermišeliai (makaronai); vyno akmuo (kalio tartratas) (kulinarijos reikmėms); vyno akmuo (kalio tartratas) (valgio gaminimo reikmėms); žemės riešutų konditerijos gaminiai; žvaigždanyžiai.

43 maisto ir gėrimų parūpinimo paslaugos; laikinas apgyvendinimas; apgyvendinimo biurai (viešbučiai, pensionai); aprūpinimas maistu ir gėrimais; senelių namai; kavinės; kavos barai; poilsio stovyklaviečių paslaugos; valgyklos; trumpa patalpų nuoma; pensionai (apstatyti kambariai ir maitinimas); turizmo bazės; viešbučiai; lopšeliai; restoranai; pensionų rezervavimas; viešbučių rezervavimas; savitarnos restoranai; užkandinės; gyvūnų pensionai; barų paslaugos; trumpo poilsio stovyklų paslaugos (nuomojamos patalpos); kilnojamųjų statinių nuoma; laikino būsto parūpinimas; moteliai; kėdžių, stalų, staltiesių, stiklo dirbinių nuoma; susitikimo patalpų nuoma; palapinių nuoma; maisto gaminimo (virimo, kepimo) aparatų nuoma; geriamojo vandens dalytuvų nuoma.

(111) **67854**
(151) 2013 11 27
(210) 2012 1775
(220) 2012 10 09
(181) 2022 10 09
(732) UAB MOKYMO CENTRAS „IDĖJOS GROŽIO VERSLUI“, Neries g. 15-21, Domeikava, LT-54366 Kauno r., LT
(740) Lyra Tarnauskienė, 26, UAB „Patentinė ir teisinė apsauga“, Maironio g.14B-1, LT-44298 Kaunas, LT
(540)



(531) 2.3, 26.11, 27.1, 29.1
(591) balta, raudona, juoda.
(511)
41 mokymas; egzaminavimas; instruktavimas; kolokviumų rengimas ir vedimas; profesijos pasirinkimo konsultacijos; kultūros ar mokomųjų parodų rengimas; profesinis mokymas ir rengimas; seminarų rengimas ir vedimas; sveikatos klubų paslaugos; švietimo paslaugos.
44 aromaterapijos paslaugos; gėlių aranžavimas; grožio salonai; kirpyklos; manikiūras; masažas; soliariumų paslaugos; vizažistų paslaugos.

---

(111) **67855**
(151) 2013 11 27
(210) 2012 1788
(220) 2012 10 11
(181) 2022 10 11
(732) COMPAGNIE GERVAIS DANONE, 17, Boulevard Haussmann, 75009 Paris, FR
(740) Marius Jakulis - Jason, 3, AAA Law, J. Jasinskio g. 16 A, LT-03163 Vilnius, LT
(540)



(531) 5.3, 27.3, 29.1
(591) žalia, šviesiai žalia, mėlyna.
(511)
29 pienas; pieno milteliai; pieno drebučiai; aromatizuotas pienas; plaktas pienas; pieno produktai, būtent pieno desertai, jogurtas, jogurtiniai gėrimai, varškė, varškės sūris, kaimiškas sūris; pieno gėrimai (pieno ar pieno produktų pagrindu), tarp jų aromatizuoti pieno gėrimai ir pieno gėrimai su vaisiais; fermentuoti pieno produktai, tarp jų aromatizuoti pieno produktai.
32 gazuotas arba negazuotas vanduo (mineralinis arba ne mineralinis); vaisių arba daržovių sultys; vaisių arba daržovių gėrimai; šerbeto gėrimai; gėrimų gaminimo preparatai; gaivieji vaisių arba daržovių ekstraktai; gaivieji gėrimai.

---

(111) **67856**
(151) 2013 11 27
(210) 2012 1813
(220) 2012 10 15
(181) 2022 10 15
(732) UAB KABELITA, Kelmės g. 38A, Skaudvilė, LT-73427 Tauragės r., LT
(540)

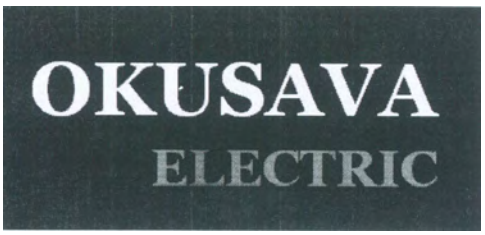

(531) 26.4
(511)
11 apšvietimo įrenginiai.

---

(111) **67857**
(151) 2013 11 27
(210) 2012 1814
(220) 2012 10 15
(181) 2022 10 15
(732) UAB „KLINGAI“, Ekskavatorininkų g. 1L, LT-52461 Kaunas, LT
(740) Lyra Tarnauskienė, 26, UAB „Patentinė ir teisinė apsauga“, Maironio g.14B-1, LT-44298 Kaunas, LT
(540)

Green Cafe

(511)
43 aprūpinimas maistu ir gėrimais; barų paslaugos; kavinės; kavos barai; restoranai; savitarnos restoranai; užkandinės.

---

(111) **67858**
(151) 2013 11 27
(210) 2012 2097
(220) 2012 11 26
(181) 2022 11 26
(732) UAB „SPKT“, Kalvarijų g. 98-43, LT-08211 Vilnius, LT
(540)



(531) 26.3
(591) juoda, balta, pilka.
(511)
42 architektų kosultacijos; architektų paslaugos; kambarių interjero dizainas; pramoninis dizainas; taros ir pakuočių dizainas; meninio dizaino paslaugos; eskizų darymas (pramoninis dizainas); interjero dizainas; inžinerija; inžineriniai darbai (ekspertizė); projektavimas ir pramoninis konstravimas; konsultacijos architektūros ir civilinės ststybos projektavimo srityje (ekspertizė); miestų ir miestelių planavimas; geodezininkų paslaugos ir su tuo susiję tyrimai ir projektavimas; miškotvarkos ir žemėtvarkos projektų rengimas; konsultacijos dėl energijos taupymo; techninių projektų tyrimas; techninis tikrinimas ir analizė; statybų projektavimas; techniniai tyrimai; tyrimai aplinkosaugos srityje; tyrimo ir projektavimo darbai (paslaugos kitiems); konsultacijos susijusios su aukščiau išvardintomis paslaugomis.
44 kraštovaizdžio projektavimas.

---

(111) **67859**
(151) 2013 11 27
(210) 2012 2098
(220) 2012 11 26
(181) 2022 11 26
(732) COMPAGNIE GERVAIS DANONE, 17, Boulevard Haussmann, 75009 Paris, FR
(740) Marius Jakulis - Jason, 3, AAA Law, J. Jasinskio g. 16 A, LT-03163 Vilnius, LT
(540)

DENSIA

(511)
29 pienas; pieno milteliai; pieno drebučiai; aromatizuotas pienas; plaktas pienas; pieno produktai, būtent pieno desertai, jogurtas, jogurtiniai gėrimai, varškė, varškės sūris, kaimiškas sūris; pieno gėrimai (pieno ar pieno produktų pagrindu), tarp jų aromatizuoti pieno gėrimai ir pieno gėrimai su vaisiais; fermentuoti pieno produktai, tarp jų aromatizuoti pieno produktai.

---

(111) **67860**
(151) 2013 11 27
(210) 2012 2101
(220) 2012 11 27
(181) 2022 11 27
(732) UAB „KA ENERGIJA“, Kalvarijų g. 137-32, LT-01001 Vilnius, LT
(540)



(531) 1.15, 5.3, 26.4, 27.1, 29.1
(591) juoda, balta, žalia.
(511)
39 elektros energijos paskirstymas; energijos paskirstymas.

---

(111) **67861**
(151) 2013 11 27
(210) 2012 2115
(220) 2012 11 28
(181) 2022 11 28
(732) UAB LAIFARMA, Kalvarijų g. 6-3, LT-09309 Vilnius, LT
(740) Indrė Burbulytė, Advokatų kontora TARK GRUNTE SUTKIENĖ, Didžioji g. 23, LT-01128, Vilnius, LT
(540)

Hyalunella

(511)

5 farmacijos ir veterinarijos preparatai; higienos preparatai (medicinos reikmėms); dietiniai produktai (medicinos reikmėms); kūdikių maistas; pleistrai; tvarsliava; dantų plombavimo ir dantų išlajų gamybos medžiagos; dezinfekavimo preparatai; kenkėjų naikinimo preparatai; fungicidai; herbicidai.

---

(111) **67862**
(151) 2013 11 27
(210) 2012 2116
(220) 2012 11 28
(181) 2022 11 28
(732) UAB LAIFARMA, Kalvarijų g. 6-3, LT-09309 Vilnius, LT
(740) Indrė Burbulytė, Advokatų kontora TARK GRUNTE SUTKIENĖ, Didžioji g. 23, LT-01128, Vilnius, LT
(540)

Bionektas

(511)

5 farmacijos ir veterinarijos preparatai; higienos preparatai (medicinos reikmėms); dietiniai produktai (medicinos reikmėms); kūdikių maistas; pleistrai; tvarsliava; dantų plombavimo ir dantų išlajų gamybos medžiagos; dezinfekavimo preparatai; kenkėjų naikinimo preparatai; fungicidai, herbicidai.

---

(111) **67863**
(151) 2013 11 27
(210) 2012 2117
(220) 2012 11 28
(181) 2022 11 28
(732) UAB LAIFARMA, Kalvarijų g. 6-3, LT-09309 Vilnius, LT
(740) Indrė Burbulytė, Advokatų kontora TARK GRUNTE SUTKIENĖ, Didžioji g. 23, LT-01128, Vilnius, LT
(540)

Gollo

(511)

5 farmacijos ir veterinarijos preparatai; higienos preparatai (medicinos reikmėms); dietiniai produktai (medicinos reikmėms); kūdikių maistas; pleistrai; tvarsliava; dantų plombavimo ir dantų išlajų gamybos medžiagos; dezinfekavimo preparatai; kenkėjų naikinimo preparatai; fungicidai; herbicidai.

---

(111) **67864**
(151) 2013 11 27
(210) 2012 2118
(220) 2012 11 28
(181) 2022 11 28
(732) UAB LAIFARMA, Kalvarijų g. 6-3, LT-09309 Vilnius, LT
(740) Indrė Burbulytė, Advokatų kontora TARK GRUNTE SUTKIENĖ, Didžioji g. 23, LT-01128, Vilnius, LT
(540)

Vagisoft

(511)

5 farmacijos ir veterinarijos preparatai; higienos preparatai (medicinos reikmėms); dietiniai produktai (medicinos reikmėms); kūdikių maistas; pleistrai; tvarsliava; dantų plombavimo ir dantų išlajų gamybos medžiagos; dezinfekavimo preparatai; kenkėjų naikinimo preparatai; fungicidai; herbicidai.

---

(111) **67865**
(151) 2013 11 27
(210) 2012 2119
(220) 2012 11 28
(181) 2022 11 28
(732) UAB LAIFARMA, Kalvarijų g. 6-3, LT-09309 Vilnius, LT
(740) Indrė Burbulytė, Advokatų kontora TARK GRUNTE SUTKIENĖ, Didžioji g. 23, LT-01128, Vilnius, LT
(540)

Biohyl

(511)

5 farmacijos ir veterinarijos preparatai; higienos preparatai (medicinos reikmėms); dietiniai produktai (medicinos reikmėms); kūdikių maistas; pleistrai; tvarsliava; dantų plombavimo ir dantų išlajų gamybos medžiagos; dezinfekavimo preparatai; kenkėjų naikinimo preparatai; fungicidai; herbicidai.

---

(111) **67866**
(151) 2013 11 27
(210) 2012 2120
(220) 2012 11 28
(181) 2022 11 28
(732) UAB LAIFARMA, Kalvarijų g. 6-3, LT-09309 Vilnius, LT
(740) Indrė Burbulytė, Advokatų kontora TARK GRUNTE SUTKIENĖ, Didžioji g. 23, LT-01128, Vilnius, LT

(540)

Femminele

(511)

5 farmacijos ir veterinarijos preparatai; higienos preparatai (medicinos reikmėms); dietiniai produktai (medicinos reikmėms); kūdikių maistas; pleistrai; tvarsliava; dantų plombavimo ir dantų išlajų gamybos medžiagos; dezinfekavimo preparatai; kenkėjų naikinimo preparatai; fungicidai; herbicidai.

---

(111) **67867**
(151) 2013 11 27
(210) 2012 2121
(220) 2012 11 28
(181) 2022 11 28
(732) UAB LAIFARMA, Kalvarijų g. 6-3, LT-09309 Vilnius, LT
(740) Indrė Burbulytė, Advokatų kontora TARK GRUNTE SUTKIENĖ, Didžioji g. 23, LT-01128, Vilnius, LT
(540)

Pheminela

(511)

5 farmacijos ir veterinarijos preparatai; higienos preparatai (medicinos reikmėms); dietiniai produktai (medicinos reikmėms); kūdikių maistas; pleistrai; tvarsliava; dantų plombavimo ir dantų išlajų gamybos medžiagos; dezinfekavimo preparatai; kenkėjų naikinimo preparatai; fungicidai; herbicidai.

---

(111) **67868**
(151) 2013 11 27
(210) 2012 2123
(220) 2012 11 28
(181) 2022 11 28
(732) UAB LAIFARMA, Kalvarijų g. 6-3, LT-09309 Vilnius, LT
(740) Indrė Burbulytė, Advokatų kontora TARK GRUNTE SUTKIENĖ, Didžioji g. 23, LT-01128, Vilnius, LT
(540)

Piaskledinas

(511)

5 farmacijos ir veterinarijos preparatai; higienos preparatai (medicinos reikmėms); dietiniai produktai (medicinos reikmėms); kūdikių maistas; pleistrai; tvarsliava; dantų plombavimo ir dantų išlajų gamybos medžiagos; dezinfekavimo preparatai; kenkėjų naikinimo preparatai; fungicidai; herbicidai.

---

(111) **67869**
(151) 2013 11 27
(210) 2012 2124
(220) 2012 11 28
(181) 2022 11 28
(732) UAB LAIFARMA, Kalvarijų g. 6-3, LT-09309 Vilnius, LT
(740) Indrė Burbulytė, Advokatų kontora TARK GRUNTE SUTKIENĖ, Didžioji g. 23, LT-01128, Vilnius, LT
(540)

Xialgan

(511)

5 farmacijos ir veterinarijos preparatai; higienos preparatai (medicinos reikmėms); dietiniai produktai (medicinos reikmėms); kūdikių maistas; pleistrai; tvarsliava; dantų plombavimo ir dantų išlajų gamybos medžiagos; dezinfekavimo preparatai; kenkėjų naikinimo preparatai; fungicidai; herbicidai.

---

(111) **67870**
(151) 2013 11 27
(210) 2012 2125
(220) 2012 11 28
(181) 2022 11 28
(732) UAB LAIFARMA, Kalvarijų g. 6-3, LT-09309 Vilnius, LT
(740) Indrė Burbulytė, Advokatų kontora TARK GRUNTE SUTKIENĖ, Didžioji g. 23, LT-01128, Vilnius, LT
(540)

Hyaloran

(511)

5 farmacijos ir veterinarijos preparatai; higienos preparatai (medicinos reikmėms); dietiniai produktai (medicinos reikmėms); kūdikių maistas; pleistrai; tvarsliava; dantų plombavimo ir dantų išlajų gamybos medžiagos; dezinfekavimo preparatai; kenkėjų naikinimo preparatai; fungicidai; herbicidai.

---

(111) **67871**
(151) 2013 11 27
(210) 2012 2126
(220) 2012 11 28
(181) 2022 11 28
(732) UAB LAIFARMA, Kalvarijų g. 6-3, LT-09309 Vilnius, LT
(740) Indrė Burbulytė, Advokatų kontora TARK GRUNTE SUTKIENĖ, Didžioji g. 23, LT-01128, Vilnius, LT
(540)

Hyalonect

(511)

5 farmacijos ir veterinarijos preparatai; higienos preparatai (medicinos reikmėms); dietiniai produktai

(medicinos reikmėms); kūdikių maistas; pleistrai; tvarsliava; dantų plombavimo ir dantų išlajų gamybos medžiagos; dezinfekavimo preparatai; kenkėjų naikinimo preparatai; fungicidai; herbicidai.

---

(111) **67872**
(151) 2013 11 27
(210) 2012 2127
(220) 2012 11 28
(181) 2022 11 28
(732) UAB LAIFARMA, Kalvarijų g. 6-3, LT-09309 Vilnius, LT
(740) Indrė Burbulytė, Advokatų kontora TARK GRUNTE SUTKIENĖ, Didžioji g. 23, LT-01128, Vilnius, LT
(540)

Chialgan

(511)

5 farmacijos ir veterinarijos preparatai; higienos preparatai (medicinos reikmėms); dietiniai produktai (medicinos reikmėms); kūdikių maistas; pleistrai; tvarsliava; dantų plombavimo ir dantų išlajų gamybos medžiagos; dezinfekavimo preparatai; kenkėjų naikinimo preparatai; fungicidai; herbicidai.

---

(111) **67873**
(151) 2013 11 27
(210) 2013 0203
(220) 2013 02 12
(181) 2023 02 12
(732) VŠĮ „INOVATYVŪS INŽINIERINIAI PROJEKTAI“, Kauno g. 32, LT-55177 Jonava, LT
(540)

LituanicaSAT-1

(511)

9 moksliniai, jūriniai, geodeziniai, fotografijos, kinematografijos, optiniai, svėrimo, matavimo, signalizavimo, tikrinimo (priežiūros), gelbėjimo, mokymo prietaisai ir aparatai; elektros praleidimo, perjungimo, transformavimo, akumuliavimo, reguliavimo ir valdymo aparatai ir prietaisai; garso ar vaizdo įrašymo, perdavimo ar atkūrimo aparatūra; magnetinės duomenų laikmenos, įrašų diskai; kompaktiniai diskai, universalieji skaitmeniniai (DVD) diskai ir kitos skaitmeninės įrašų laikmenos; monetinių aparatų mechanizmai; kasos aparatai, skaičiavimo mašinos, duomenų dorojimo įrenginiai, kompiuteriai; kompiuterių programinė įranga; gesintuvai; acidometrai; aerometrai; akiniai (optika); akiniai nuo akinimo; akinių dėklai; akinių grandinėlės; akinių įmautės; akinių lęšiai; akinių raišteliai; akinių rėmai; aktinometrai; akumuliatorių acidometrai; akumuliatorių indai; akumuliatorių korpusai; akumuliatorių plokštelės; akustiniai vamzdeliai; akustinio ryšio įrenginiai; aliarmo įrenginiai; alidadės; alkoholio matuokliai; ampermetrai; animaciniai filmai; anodai; anodinės baterijos; antenos; antikatodai; apertometrai (optika); apranga darbui laboratorijose; apranga nuo ugnies; apsauginės asbesto pirštinės (nuo nelaimingų atsitikimų); apsauginės kaukės; apsauginės pirštinės; apsauginiai asbesto drabužiai nuo ugnies; apsauginiai batai nuo nelaimingų atsitikimų, jonizuojančios spinduliuotės ir gaisro; apsauginiai brezentai; apsauginiai dantų įtaisai; apsauginiai darbininkų veido skydeliai; apsauginiai drabužiai nuo ugnies; apsauginiai įrenginiai nuo trukdžių (elektra); apsauginiai įtaisai nuo viršįtampio; apsauginiai lakūnų kostiumai; apsauginiai sportiniai akiniai; apsauginiai sportiniai šalmai; apsauginiai šalmai; apsauginiai tinklai; apsaugos priemonės nuo rentgeno spindulių (ne medicinos reikmėms); apšvietimo baterijos; apšvietimo įtaisų paleidimo droseliai; asbesto ekranai gaisrininkams; asmeninės apsaugos priemonės nuo nelaimingų atsitikimų; asmeniniai stereofoniniai įrašų leistuvai; astrofotografijos objektyvai; astronomijos aparatai ir prietaisai; atmintukai (USB); atstumo matavimo prietaisai; atstumo registravimo prietaisai; atšakų dėžutės (elektra); audinio krašto atlankų žymėjimo mašinos; audiovizualiniai mokymo aparatai; aukščiamačiai; aukštinamieji transformatoriai; aukštojo dažnio aparatai; aukštosios įtampos baterijos; automatinės laiko relės; automatiniai transporto priemonių vairavimo aparatai; automobilių padangų automatiniai mažo slėgio indikatoriai; automobilių saugumo bandymų manekenai; automobilių stovėjimo laiko matuokliai; azimuto nustatymo prietaisai; bakterijų kultūrų inkubatoriai; balansavimo įrenginiai; balsavimo mašinos; bandymų aparatai (išskyrus naudojamus medicinoje); bangomačiai; barometrai; baterijų indai; baterijų įkrovimo įtaisai; baterijų korpusai; bendraašiai kabeliai; benzino lygio matuoklės; betatronai; bilietų aparatai; blykstės lempos (fotografija); blykstės lempos (šviesos signalai); blykstės lemputės (fotografija); braižytuvai (skaitmeniniai); brūkšninio kodo (brūkšniaženklio) skaitymo įrenginiai; centravimo aparatai (skaidrėms); chemijos aparatai ir prietaisai; chromatografai (laboratorijoms); chronografai (laiko registravimo aparatai); ciklotronai; dailidžių liniuotės; davikliai (mokslo reikmėms); dažnio matuokliai; deguonies perpylimo aparatai; dėklai su bandinių parengimo instrumentais (mikroskopija); dekompresijos kameros; densitometrai; detektoriai; diafragmos (mokslinei aparatūrai); diafragmos (akustika); diafragmos (fotografija); diagnostikos aparatai (ne medicinos reikmėms); diaskopai; didinamieji stiklai (optika); didintuvai (fotografija); difrakcijos aparatai (mikroskopija); diktofonai; dinamometrai; dirbtiniai žemės palydovai (mokslo reikmėms); diskai (magnetiniai); diskasukiai (kompiuteriams); diskiniai atminties įrenginiai (kompiuteriams); distiliatoriai (laboratoriniams

eksperimentams); distiliavimo aparatai (mokslo reikmėms); DNR gardelės; dozavimo įrenginiai; dozimetrai; drabužiai nuo nelaimingų atsitikimų, jonizuojančios spinduliuotės ir ugnies; droselinės ritės (impedansas); druskomačiai; dujomačiai (matavimo prietaisai); dujų analizatoriai; dūmų indikatoriai; dupleksinio ryšio aparatai; durų akutės (didinamieji lęšiai); DVD grotuvai; džiovintuvai (fotolaboratorijoms); džiovyklos (fotografija); ekranai (fotograviravimui); ekranai (fotografija); eksponometrai (šviesos matuokliai); eksponuoti filmai; elektrifikuoti bėgiai prožektoriams montuoti; elektrinė priežiūros aparatūra; elektrinės baterijos; elektrinės baterijos (transporto priemonėms); elektrinės jungės; elektrinės puskojinės; elektrinės relės; elektrinės ritės; elektrinės spynos; elektrinės užtvaros; elektriniai apšvietimo reguliatoriai; elektriniai durų skambučiai; elektriniai įrenginiai nuo vagystės; elektriniai keitikliai; elektriniai komutacijos aparatai; elektriniai kontaktai; elektriniai laidininkai; elektriniai matavimo prietaisai; elektriniai pavojaus skambučiai; elektriniai reguliatoriai; elektriniai rezistoriai; elektriniai sujungikliai; elektriniai tolinio uždegimo aparatai; elektrinių nuostolių indikatoriai; elektrodinaminiai signalų tolinio valdymo aparatai; elektrolizeriai; elektromagnetinės ritės; elektromagnetiniai vožtuvai (jungikliai); elektroninės lempos (radijas); elektroninės prekių etiketės; elektroninės skelbimų lentos; elektroninės užrašų knygelės; elektroniniai kišeniniai vertimo aparatai; elektroniniai leidiniai (parsisiunčiamieji); elektroniniai rašikliai (rodymo įtaisai); elektroninių signalų siųstuvai; elektros akumuliatoriai; elektros akumuliatoriai (transporto priemonėms); elektros akumuliatorių grotelės; elektros baterijų įkrovimo įtaisai; elektros grandinės jungikliai; elektros grandinės pertraukikliai; elektros instaliacijos loveliai; elektros išlydžio vamzdeliai (išskyrus naudojamus apšvietimui); elektros izoliaciniai vamzdeliai; elektros įvadų dangteliai; elektros jungikliai; elektros kabeliai; elektros kabelių apvalkalai; elektros kabelių jungiamosios movos; elektros kabelių sujungimo movos; elektros kolektoriai; elektros laidai; elektros laidų identifikavimo apvalkalai; elektros laidų identifikavimo siūlai; elektros linijų medžiagos (laidai, kabeliai); elektros linijų sujungikliai; elektros ričių karkasai; elektros ričių laikikliai; elementariųjų dalelių greitintuvai; epidiaskopai; ergometrai; faksimiliniai aparatai; fermentacijos aparatai (laboratoriniai aparatai); filmavimo ir fotografavimo aparatų trikojai; filtrai (fotografija); fizikos aparatai ir prietaisai; fluorescenciniai ekranai; fotoaparatai; fotoaparatų stovai; fotoelementai; fotografijos aparatų užraktų paleidimo įtaisai; fotografijos laboratorijos; fotografijos laboratorijų lempos; fotografijų pastovai; fotografiniai vaizdo ieškikliai; fotografinių plokštelių kasetės; fotometrai; fotonuotraukų džiovintuvai; fotoskaidrių centravimo aparatai; fototelegrafijos aparatai; frankavimo tikrinimo prietaisai; gaisriniai siurbliai; gaisrinės kopėčios; gaisrinės mašinos; gaisrinės valtys; gaisrinės žarnos; gaisriniai užtiesalai; gaisrinių žarnų purkštai; gaisro signalizatoriai; gaisrų gesinimo smūginiai įtaisai; gaivinimo manekenai (mokomosios priemonės); galenito kristalai (detektoriai); galvaninės baterijos; galvaniniai elementai; galvanometrai; galvučių valymo juostos (rašymas); gamybos operacijų tolinio valdymo elektros įranga; garo katilų valdymo ir reguliavimo prietaisai; garsiakalbiai; garsiakalbių garsintuvai; garsiakalbių korpusai; garsiniai pavojaus signalai; garsintuvai; garso atkūrimo aparatai; garso ir vaizdo imtuvai; garso įrašai; garso įrašymo aparatai; garso įrašymo juostos; garso įrašymo laikmenos; garso įrašų diskai (plokštelės); garso įrašų diskų valymo aparatai; garso lokacijos prietaisai; garso perdavimo aparatai; garso signalizatoriai; gelbėjimo aparatai ir įrenginiai; gelbėjimo diržai; gelbėjimo liemenės; gelbėjimo plaustai; gelbėjimo plūdurai; gelbėjimo tinklai; geležinkelio iešmų tolinio valdymo elektrodinaminiai aparatai; geležinkelių eismo saugumo įrenginiai; geodezijos aparatai ir prietaisai; geodezijos prietaisai; gesintuvai; gylio matavimo aparatai ir mašinos; gylio matavimo lynai; gylio matavimo svambalai; gyvsidabriniai gulsčiukai; glaustiniai (kontaktiniai) lęšiai; glaustinių (kontaktinių) lęšių dėklai; glaustinių lęšių dėklai; globalinės padėties nustatymo sistemos (GPS) aparatai; gnybtai (elektra); gradiento indikatoriai; graduoti stikliniai indai; gramofono plokštelių valymo aparatai; greičio davikliai; greičio indikatoriai; greičio matavimo aparatai (fotografija); grotuvai; grotuvų adatos; gulsčiukai; heliografai; hidrolokatoriai; hidrometrai; higrometrai; hologramos; induktoriai (elektra); inkarai (elektra); inklinometrai; integrinės grandinės; inverteriai (elektra); išdirbtų odų stormačiai; izoliuota varinė viela; įrašytos kompiuterių programos; įrašytos kompiuterių valdymo programos; įrašų leistuvų adapteriai; įrašų leistuvų adatų keitimo aparatai; įrašų leistuvų greičio reguliatoriai; įspėjamieji švilpukai; įtampos dalytuvai (elektra); įtampos reguliatoriai (transporto priemonėms); jonizatoriai (išskyrus oro ar vandens); jungiamosios dėžutės (elektra); jungtys (elektra); juostiniai įrašymo aparatai; jūriniai gylio matuokliai; jūriniai kompasai; jūriniai signalizavimo aparatai; kalibrai (matavimo įrankiai); kalibravimo žiedai; kanalai (elektra); kapiliariniai vamzdeliai; kasetiniai (garsajuosčių ir vaizdajuosčių) leistuvai; katodai; katodiniai įrenginiai nuo korozijos; kelių pagalvėlės (darbininkams); kepurių snapeliai nuo akinimo; kiaušinių tikrinimo prietaisai (ovoskopai); kibirkščių gesintuvai; kiekio indikatoriai; kino filmai (eksponuoti); kino filmų montavimo aparatai; kino filmų montavimo įrenginiai; kino filmų montavimo prietaisai; kino juostos (eksponuotos); kino kameros; kišeniniai skaičiuotuvai (kalkuliatoriai); kištukai, lizdai ir kitokie kontaktai (elektros jungtys); klinometrai; koduotos magnetinės identifikavimo apyrankės; koduotosios magnetinės kortos; kompaktiniai diskai (audio- ir video-); kompaktiniai

diskai (pastovioji atmintis); kompaktinių diskų leistuvai; komparatoriai; kompasai (matavimo prietaisai); kompiuteriai; kompiuterinių žaidimų programinė įranga; kompiuterių atminties įrenginiai; kompiuterių išoriniai įrenginiai; kompiuterių klaviatūros; kompiuterių programinė įranga (įrašyta); kompiuterių programos (parsisiunčiamoji programinė įranga); kompiuterių spausdintuvai; komutacijos įrenginiai (duomenų dorojimo įrenginiai); komutacinės lentos; komutatoriai; kondensatoriai; kontroliniai skydai (elektra); kopijavimo aparatai (fotografiniai, elektrostatiniai, terminiai); korekciniai lęšiai (optika); kosmografijos prietaisai; krypties kompasai; kūgio formos įspėjamieji kelio ženklai; kvėpavimo aparatai (išskyrus dirbtinio kvėpavimo); laboratorinės centrifugos; laboratorinės krosnelės; laboratorinės krosnys; laboratoriniai padėklai; lagai (matavimo prietaisai); laidų jungtys (elektra); laikmačiai (laiko apskaitos prietaisai); laiko registravimo prietaisai; laisvų rankų įrangos rinkiniai telefonams; laiškų svarstyklės; laktodensimetrai; laktometrai; lankinės elektros lempos (išskyrus naudojamas apšvietimui); lankstieji diskai; lazeriai (ne medicinos reikmėms); liniuotės (matavimo įrankiai); lituotojų šalmai; lizdai, kištukai ir kitokie kontaktai (elektros jungtys); lydieji saugikliai; lydusis laidas; lustai (integrinės grandinės); magnetai; magnetinės identifikavimo kortelės; magnetinės juostos; magnetinės vielos; magnetiniai kodavimo aparatai; magnetiniai kodavimo įrenginiai; magnetinių juostų išmagnetinimo įrenginiai; magnetinių juostų įrenginiai (kompiuteriams); manometrai; matai; matavimo šaukštai; matematiniai prietaisai; matininkų grandinės; matininkų nivelyrai; matlankiai (matavimo prietaisai); matuokliai; matuokliai (geodezijos prietaisai); mechaniniai ženklai; medžiagų bandymo prietaisai ir mašinos; megafonai; mėgintuvėliai; menzulos (geodezijos prietaisai); metalo ieškikliai (pramonės ar karinėms reikmėms); metalų lydinių viela (saugiklių viela); meteorologiniai balionai; meteorologiniai prietaisai; metrai (matavimo įrankiai); metronomai; mikrofonai; mikrometrai; mikrometriniai matavimo prietaisai; mikroprocesoriai; mikroskopai; mikroskopų objektinių stiklų dėklai; mikrotomai; mirksekliai (signaliniai žibintai); mobilieji telefonai; mobiliųjų telefonų dirželiai; modemai; monetiniai muzikos automatai (automatiniai grotuvai); monetiniai televizorių mechanizmai; monitoriai (kompiuterių įrenginiai); monitoriai (kompiuterių programos); monokliai; monoklių rėmai; nardytojų ausų kamščiai; nardytojų pirštinės; narų ir plaukikų nosies spaustukai; narų kaukės; narų kostiumai; navigacijos aparatai ir prietaisai; navigacijos prietaisai; navigacinė palydovų aparatūra; negatyvinių plokštelių kasetės (fotografija); neoninės lempos (reklama); neperšaunamosios liemenės; nešiojamieji laikmenų leistuvai; nešiojamieji radijo aparatai; nešiojamieji šviesos atšvaitai (nuo eismo avarijų); netikrų monetų ieškikliai; niveliavimo matuokliai (geodezijos prietaisai); nivelyriniai prietaisai; nonijai; nuolydžio indikatoriai; nuotraukų blizgintuvai; nuvažiuoto kelio skaitikliai (transporto priemonėms); objektyvai (lęšiai) (optika); objektyvų gaubteliai; oktantai; okuliarai; ommetrai; optikos prekės; optinės duomenų laikmenos; optinės lempos; optiniai diskai; optiniai kondensoriai; optiniai lęšiai; optiniai pluoštai (šviesolaidžiai); optiniai ženklų skaitytuvai; optiniai žibintai; optinis stiklas; optinių prietaisų mikrometriniai sraigtai; optinių ženklų skaitymo įrenginiai; oro analizės aparatai; oro filtravimo respiratoriai; oscilografai; ozonatoriai; padirbtų (netikrų) monetų tikrintuvai; parsisiunčiamieji mobiliųjų telefonų skambučių tonai; parsisiunčiamosios muzikos rinkmenos; parsisiunčiamosios vaizdo rinkmenos; pašarų analizės aparatai; pašto spaudų tikrintuvai; pelės (duomenų dorojimo įrenginiai); pelės padėkliukai; pensnė; Petri lėkštelės; pensnė dėklai; pensnė grandinėlės; pensnė raišteliai; pensnė rėmeliai; perfokortų įrenginiai (įstaigoms); periskopai; perprogramuojamos plokštės (mikrograndynų (mikroschemų) plokštės); pinigų išdavimo automatai (bankomatai); pinigų skaičiuotuvai ir rūšiuotuvai; pipetės; pirometrai; pirštinės nuo rentgeno spinduliuotės (gamyboje); Pito vamzdeliai; planimetrai; plėvelių pjaustymo įtaisai; plovimo vonelės (fotografija); pluoštiniai optiniai kabeliai; poliarimetrai; povandeninio plaukiojimo kvėpavimo aparatai; pranešimų gavikliai; priešgaisrinės purkštuvų sistemos; prietaisai su okuliarais; prizmės (optika); procesoriai (centriniai dorojimo įrenginiai); projekciniai aparatai; projekciniai ekranai; projekciniai skaidrių aparatai; projekciniai žibintai; projektoriai; puošybiniai magnetai; puslaidininkiai; puslaidininkių ruošiniai (integrinėms grandinėms); radarai (radiolokatoriai); radijo antenų stiebai; radijo aparatai; radijo ausinės; radijo siųstuvai (telekomunikacijos); radiologijos aparatai (pramonės reikmėms); radiologijos ekranai (pramonės reikmėms); radiotelefono aparatai; radiotelegrafo aparatai; raitelių šalmai; refraktometrai; refraktoriai; rentgeno aparatai (ne medicinos reikmėms); rentgeno filmai (eksponuoti); rentgeno spindulių švitinimo aparatai ir įrenginiai (išskyrus naudojamus medicinoje); rentgeno vamzdeliai (ne medicinos reikmėms); rentgenogramos (ne medicinos reikmėms); reostatai; respiratoriai (ne dirbtinio kvėpavimo); respiratorių filtrai; respiratorių kaukės (ne dirbtinio kvėpavimo); retortos; retortų stovai; ribotuvai (elektra); riešų atramos darbui su kompiuteriais; ritės (fotografija); rūko signalai (nesprogūs); sacharimetrai; saugos diržai (išskyrus transporto priemonių sėdynių ir sportinės įrangos); saugos tinklai (nuo nelaimingų atsitikimų); saulės akiniai; saulės baterijos; sąsajos įrenginiai (kompiuteriams); sąskaitų (faktūrų) išrašymo mašinos; scenos apšvietimo reguliatoriai; sekstantai; sferometrai; signaliniai plūdurai; signaliniai skambučiai; signaliniai švilpukai; signaliniai žibintai; signalizacijos įrenginiai nuo vagysčių; sirenos; siūlų skaitikliai; siuvėjų matai; siųstuvai - imtuvai;

siųstuvai (telekomunikacijos); skaičiavimo diskai; skaičiavimo liniuotės; skaidrės (fotografija); skaidrių rėmeliai; skaitikliai; skaitytuvai; skaitytuvai (duomenų dorojimo įrenginiai); skaitmeninių nuotraukų rėmeliai; skambučiai (įspėjamieji prietaisai); skambučių mygtukai; skirstomieji pultai (elektra); skirstomosios dėžutės (elektra); skirstomosios lentos (elektra); skirstomosios spintos (elektra); skydeliai nuo akinimo; skleistuvai (duomenų dorojimo įrenginiai); skreitiniai kompiuteriai; skreitinių kompiuterių įmautės; skreitinių kompiuterių krepšiai; slankmačiai; slėgio indikatoriai; slėgio matavimo aparatai; slėgio matuokliai; slėgį rodantys ventilių kamštukai; smėlio laikrodžiai; smėlio laikrodžiai (iki 5 minučių); spausdintinės grandinės; spausdintinės plokštės; specialieji fotografijos aparatų ir fotografijos reikmenų dėklai; specialieji laboratorijų baldai; spektrografijos aparatai; spektroskopai; spiritiniai gulsčiukai; sriegiklių laikiklių ilgintuvai; srovės lygintuvai; stebėjimo prietaisai; stereoskopai; stereoskopiniai aparatai; stiklas, padengtas elektros laidininku; stikliniai matavimo indai; stiprinimo lempos; stiprinimo vamzdžiai; stiprintuvai; stroboskopai; sūkių skaitikliai; sulfitometrai; sumavimo mašinos; svambalų gijos; svambalų svareliai; svarsčiai; svarstyklės; svarstyklės (rankiniai svertuvai); svėrimo mašinos; svertuvai (rankiniai); svertuvai (svirtinės svarstyklės); šablonai (matavimo įrankiai); šaunamųjų ginklų teleskopiniai taikikliai; šilumos reguliavimo aparatai; šunų švilpukai; šviečiančiosios elektroninės rodyklės; šviečiantys plūdurai; šviesoforai (signalizavimo prietaisai); šviesolaidžiai (optiniai pluoštai); šviesoraščio aparatai; šviesos diodai (LED); švytintys ar mechaniniai kelio ženklai; švytintys ar mechaniniai signaliniai skydai; švytintys ar mechaniniai ženklai; švytintys ženklai; tachometrai; taksi skaitikliai; tankiamačiai; telefoniniai atsakikliai; telefono aparatai; telefono laidai; telefono mikrofonai; telefono rageliai; telegrafai (aparatai); telegrafo laidai; telemetrai; teleskopai; teleskopiniai šaunamųjų ginklų taikikliai; teletaipai; televizijos aparatai; televiziniai sufleravimo ekranai; temperatūros indikatoriai; temperatūros indikatorinės juostelės (ne medicinos reikmėms); teodolitai; termoelektroninės lempos; termoelektroniniai vamzdeliai; termometrai (išskyrus medicininius); termostatai; termostatai (transporto priemonėms); tigliai (tauriesiems metalams) (laboratorija); tigliai (laboratorija); tikslieji matavimo prietaisai; tiksliosios svarstyklės; tiltinės svarstyklės; tolimačiai; toliniai (distanciniai) atjungikliai; tolinio valdymo aparatai; totalizatoriai; transformatoriai (elektra); transporto priemonių gedimo įspėjamieji trikampiai; transporto priemonių greičio tikrinimo aparatai; transporto priemonių kilometrų registratoriai; transporto priemonių navigacinė aparatūra (borto kompiuteriai); transporto priemonių padangų mažo slėgio automatiniai indikatoriai; transporto priemonių radijo aparatai; transporto priemonių vairavimo ir tikrinimo treniruokliai; tranzistoriai (elektronika); triodai; ugnies gesinimo aparatai; ultravioletinių spindulių filtrai (fotografijai); urinometrai; užraktai (fotografija); užraktų paleidimo prietaisai (fotografija); užrašų kompiuteriai; vaizdajuostės (videojuostos); vaizdinių (video-) žaidimų kasetės; vaizdo (video-) ekranai; vaizdo magnetofonai; vakuumo matuokliai; vandens lygio indikatoriai; vandens paieškų virgulės; variklių paleidimo kabeliai; variometrai; veidrodžiai (kontrolės darbui); veidrodžiai (optika); vėjamačiai; vėjarodžiai; videokameros; videokasetės; videotelefonai; viela iš metalo lydinių (saugiklių viela); viskozimetrai (klampomačiai); voltmetrai; zumeriai (zurzalai); žaibolaidžių iškrovikliai; žaibolaidžių laidininkai; žaibolaidžių laidininkai (strypai); žalių odų storio matavimo aparatai; žeminimo transformatoriai (elektra); žetoninių aparatų mechanizmai; žingsnių skaitikliai (žingsniamačiai); žiūronai; žymėjimo plūdurai; žymekliai (stalių įrankiai).

---

(111) **67874**
(151) 2013 11 27
(210) 2013 0229
(220) 2013 02 14
(181) 2023 02 14
(732) MINDAUGAS RIMKUS, Vilties g. 2, Tytuvėnai, LT-86485 Kelmės r. sav., LT
(540)

Kelregas

(511)
9 kompiuterių programinė įranga (įrašyta).

---

(111) **67875**
(151) 2013 11 28
(210) 2012 0940
(220) 2012 05 17
(181) 2022 05 17
(732) UAB „SRS DIZAINAS“, Šermukšnių g.16, LT-91207 Klaipėda, LT
(740) Reda Žabolienė, 7, Advokatės Redos Žabolienės kontora METIDA, Verslo centras VERTAS, Gynėjų g. 16, LT-01109 Vilnius, LT
(540)

VILKO TAKAS

(511)
39 vežimas; prekių pakavimas ir sandėliavimas; kelionių rengimas.
41 švietimas, mokymas; pramogos; sportinė ir kultūrinė veikla.

---

(111) **67876**
(151) 2013 11 28
(210) 2012 1178
(220) 2012 06 25
(181) 2022 06 25
(732) AQUA NRG INVESTMENTS LIMITED, Lampousas 1, 1095 Nicosia, CY
(740) Reda Žabolienė, 7, Advokatės Redos Žabolienės kontora METIDA, Verslo centras VERTAS, Gynėjų g. 16, LT-01109 Vilnius, LT
(540)



(531) 26.1
(511)
32 alus; mineralinis ir gazuotas vanduo, kiti gaivieji gėrimai; vaisių gėrimai ir vaisių sultys; sirupai ir kiti gėrimų gaminimo mišiniai.

---

(111) **67877**
(151) 2013 11 28
(210) 2012 1212
(220) 2012 06 29
(181) 2022 06 29
(732) LIETUVOS MUZIKOS IR TEATRO AKADEMIJA, Gedimino pr. 42, LT-01110 Vilnius, LT
(740) Aušra Pakėnienė, 50, AAA Law, J. Jasinskio g. 16 A, LT-03163 Vilnius, LT
(540)



(531) 4.5, 22.1, 24.1, 27.1, 29.1
(591) mėlyna, tamsiai raudona, balta.
(511)
16 popierius, kartonas ir jų gaminiai, nepriskirti prie kitų klasių; spaudiniai; spausdintinės publikacijos; žurnalai (periodiniai leidiniai); knygos; spausdintinė reklaminė medžiaga; brošiūros; įrišimo medžiagos; fotonuotraukos; raštinės reikmenys; raštinės ir buitinės lipniosios medžiagos; dailininkų reikmenys; teptukai; rašomosios mašinėlės ir biuro reikmenys (išskyrus baldus); mokomoji medžiaga ir vaizdinės priemonės (išskyrus aparatūrą); plastikinės pakavimo medžiagos (nepriskirtos prie kitų klasių); šriftai; klišės.
41 švietimas; mokymas; pramogos; sportinė ir kultūrinė veikla; abonementinės bibliotekos; akademijos (mokymas); asmeninių trenerių paslaugos (kūno rengybos treniruotės); atrakcionų parkai; bilietų agentūrų paslaugos (pramogos); cirkai; dekoracijų nuoma; diskotekų paslaugos; diskotekų vedėjų paslaugos; egzaminavimas; elektroninė darbalaukinė leidyba; elektroninių knygų ir žurnalų tiesioginis publikavimas; elektroninių publikacijų tiesioginis pateikimas per kompiuterių tinklą (ne parsisiunčiamųjų); estrados artistų paslaugos; filmų kūrimas (išskyrus reklaminius); fizinis lavinimas; fotografavimas; fotoreportažų rengimas; gamybinė praktika (parodomoji); garso aparatūros nuoma; garso įrašų montavimas; garso įrašų nuoma; gestų kalbos vertimas; gimnastikos mokymas; gyvūnų dresavimas; golfo paslaugos; grožio konkursų rengimas; informacija apie poilsio ir pramogų renginius; instruktavimas; internatinės mokyklos; įrašų studijų paslaugos; kaligrafijos paslaugos; karaokės paslaugų parūpinimas; kasetinių vaizdo magnetofonų nuoma; kilnojamosios bibliotekos; kinematografijos reikmenų ir kino projektorių nuoma; kino filmų demonstravimas; kino filmų nuoma; kino juostų nuoma; kino studijos; klubų paslaugos (pramogos ar švietimas); knygų leidyba; kolokviumų rengimas ir vedimas; koncertų rengimas ir vedimas; konferencijų rengimas ir vedimas; kongresų rengimas ir vedimas; kultūros ar mokomųjų parodų rengimas; kūno rengybos treniruočių vedimas; lošimai; lošimo namų (kazino) paslaugos; loterijų rengimas; madų šou rengimas (pramogų reikmėms); mikrofilmavimas; miuzikholai; modelių parinkimas dailininkams; mokymas (mažos grupės ar vieno asmens); muziejų aprūpinimas eksponavimo reikmenimis; muzikos komponavimo paslaugos; muzikos kūrimas; naktiniai klubai; ne reklaminių tekstų rašymas; neakivaizdinis mokymas; orkestrų paslaugos; pasilinksminimai; pobūvių rengimas; poilsio ir pramogų vietų paslaugos; poilsio stovyklų paslaugos (pramoginių); povandeninio plaukiojimo reikmenų nuoma; praktinis mokymas (parodomasis); pramoginių ar mokomųjų konkursų rengimas; pramoginių rodinių (šou) kūrimas; pramoginių rodinių (šou) rengimas; pramogų informacija; pramogų paviljonų paslaugos; profesijos pasirinkimo konsultacijos; profesinis mokymas ir rengimas; profesinis perkvalifikavimas; radijo ir televizijos imtuvų nuoma; radijo ir televizijos

programų kūrimas; radijo pramoginės laidos; religinis švietimas; reporterių paslaugos; scenaristų paslaugos; seminarų rengimas ir vedimas; simpoziumų rengimas ir vedimas; sporto aikščių nuoma; sporto įrenginių nuoma (išskyrus transporto priemones); sporto renginių rengimas; sporto stovyklų paslaugos; sporto varžybų tvarkaraščių sudarymas; sporto varžybų rengimas; stadionų įrenginių nuoma; subtitravimas; sveikatos klubų paslaugos (sveikatinimas ir kūno rengybos treniruotės); šokių vakarų rengimas; švietimo informacija; švietimo paslaugos; teatro dekoracijų nuoma; teatro spektakliai; tekstų maketavimo paslaugos (ne reklaminių tekstų); tekstų skelbimas (išskyrus reklaminius); televizijos ar teatro studijų apšvietimo priemonių nuoma; televizijos ir radijo imtuvų nuoma; televizijos ir radijo programų rengimas; televizijos pramoginės laidos; teniso kortų nuoma; tiesioginių laidų rengimas; ugdomasis vadovavimas (mokymas); vaikų darželiai; vaizdajuosčių (videokasečių) nuoma; vaizdajuosčių įrašymas; vaizdajuosčių redagavimas; vaizdo filmų demonstravimas; vertėjų žodžiu paslaugos; vertimai; videofilmų gamyba; videokamerų nuoma; vietų užsakymas spektakliams; zoologijos sodų paslaugos; žaidimų įrangos nuoma; žaidimų paslaugos, teikiamos tiesiogiai per kompiuterių tinklą; žaislų nuoma.

45 juridinės paslaugos; asmenų ir nuosavybės apsaugos paslaugos; asmeninės ir visuomeninės kitų teikiamos paslaugos, susijusios su individų poreikių tenkinimu; autorių teisių vadyba; intelektinės nuosavybės konsultacijos; intelektinės nuosavybės licencijavimas; intelektinės nuosavybės priežiūros paslaugos.

(523) LIETUVOS

---

(111) **67878**

(151) 2013 11 28

(210) 2012 1213

(220) 2012 06 29

(181) 2022 06 29

(732) LIETUVOS MUZIKOS IR TEATRO AKADEMIJA, Gedimino pr. 42, LT-01110 Vilnius, LT

(740) Aušra Pakėnienė, 50, AAA Law, J. Jasinskio g. 16 A, LT-03163 Vilnius, LT

(540)



(531) 4.5, 22.1, 24.1, 27.1

(591) juoda, balta.

(511)

16 popierius, kartonas ir jų gaminiai, nepriskirti prie kitų klasių; spaudiniai; spausdintinės publikacijos; žurnalai (periodiniai leidiniai); knygos; spausdintinė reklaminė medžiaga; brošiūros; įrišimo medžiagos; fotonuotraukos; raštinės reikmenys; raštinės ir buitinės lipniosios medžiagos; dailininkų reikmenys; teptukai; rašomosios mašinėlės ir biuro reikmenys (išskyrus baldus); mokomoji medžiaga ir vaizdinės priemonės (išskyrus aparatūrą); plastikinės pakavimo medžiagos (nepriskirtos prie kitų klasių); šriftai; klišės.

41 švietimas; mokymas; pramogos; sportinė ir kultūrinė veikla; abonementinės bibliotekos; akademijos (mokymas); asmeninių trenerių paslaugos (kūno rengybos treniruotės); atrakcionų parkai; bilietų agentūrų paslaugos (pramogos); cirkai; dekoracijų nuoma; diskotekų paslaugos; diskotekų vedėjų paslaugos; egzaminavimas; elektroninė darbalaukinė leidyba; elektroninių knygų ir žurnalų tiesioginis publikavimas; elektroninių publikacijų tiesioginis pateikimas per kompiuterių tinklą (ne parsisiunčiamųjų); estrados artistų paslaugos; filmų kūrimas (išskyrus reklaminius); fizinis lavinimas; fotografavimas; fotoreportažų rengimas; gamybinė praktika (parodomoji); garso aparatūros nuoma; garso įrašų montavimas; garso įrašų nuoma; gestų kalbos vertimas; gimnastikos mokymas; gyvūnų dresavimas; golfo paslaugos; grožio konkursų rengimas; informacija apie poilsio ir pramogų renginius; instruktavimas; internatinės mokyklos; įrašų studijų paslaugos; kaligrafijos paslaugos; karaokės paslaugų parūpinimas; kasetinių vaizdo magnetofonų nuoma; kilnojamosios bibliotekos; kinematografijos reikmenų ir kino projektorių nuoma; kino filmų demonstravimas; kino filmų nuoma; kino juostų nuoma; kino studijos; klubų paslaugos (pramogos ar švietimas); knygų leidyba; kolokviumų rengimas ir vedimas; koncertų rengimas ir vedimas; konferencijų rengimas ir vedimas; kongresų rengimas ir vedimas; kultūros ar mokomųjų parodų rengimas; kūno rengybos treniruočių vedimas; lošimai; lošimo namų (kazino) paslaugos; loterijų rengimas; madų šou rengimas (pramogų reikmėms); mikrofilmavimas; miuzikholai; modelių parinkimas dailininkams; mokymas (mažos grupės ar vieno asmens); muziejų aprūpinimas eksponavimo reikmenimis; muzikos komponavimo paslaugos; muzikos kūrimas; naktiniai klubai; ne reklaminių tekstų rašymas; neakivaizdinis mokymas; orkestrų paslaugos; pasilinksminimai; pobūvių rengimas; poilsio ir pramogų vietų paslaugos; poilsio stovyklų paslaugos (pramoginių); povandeninio plaukiojimo reikmenų nuoma; praktinis mokymas (parodomasis); pramoginių ar mokomųjų konkursų rengimas; pramoginių rodinių (šou) kūrimas; pramoginių rodinių (šou) rengimas; pramogų informacija; pramogų paviljonų paslaugos; profesijos pasirinkimo konsultacijos; profesinis mokymas ir rengimas; profesinis perkvalifikavimas; radijo ir televizijos imtuvų nuoma; radijo ir televizijos programų kūrimas; radijo pramoginės laidos; religinis švietimas;

reporterių paslaugos; scenaristų paslaugos; seminarų rengimas ir vedimas; simpoziumų rengimas ir vedimas; sporto aikščių nuoma; sporto įrenginių nuoma (išskyrus transporto priemones); sporto renginių rengimas; sporto stovyklų paslaugos; sporto varžybų tvarkaraščių sudarymas; sporto varžybų rengimas; stadionų įrenginių nuoma; subtitravimas; sveikatos klubų paslaugos (sveikatinimas ir kūno rengybos treniruotės); šokių vakarų rengimas; švietimo informacija; švietimo paslaugos; teatro dekoracijų nuoma; teatro spektakliai; tekstų maketavimo paslaugos (ne reklaminių tekstų); tekstų skelbimas (išskyrus reklaminius); televizijos ar teatro studijų apšvietimo priemonių nuoma; televizijos ir radijo imtuvų nuoma; televizijos ir radijo programų rengimas; televizijos pramoginės laidos; teniso kortų nuoma; tiesioginių laidų rengimas; ugdomasis vadovavimas (mokymas); vaikų darželiai; vaizdajuosčių (videokasečių) nuoma; vaizdajuosčių įrašymas; vaizdajuosčių redagavimas; vaizdo filmų demonstravimas; vertėjų žodžiu paslaugos; vertimai; videofilmų gamyba; videokamerų nuoma; vietų užsakymas spektakliams; zoologijos sodų paslaugos; žaidimų įrangos nuoma; žaidimų paslaugos, teikiamos tiesiogiai per kompiuterių tinklą; žaislų nuoma.

45 juridinės paslaugos; asmenų ir nuosavybės apsaugos paslaugos; asmeninės ir visuomeninės kitų teikiamos paslaugos, susijusios su individų poreikių tenkinimu; autorių teisių vadyba; intelektinės nuosavybės konsultacijos; intelektinės nuosavybės licencijavimas; intelektinės nuosavybės priežiūros paslaugos.

(523) LIETUVOS

---

(111) **67879**

(151) 2013 11 28

(210) 2012 1214

(220) 2012 06 29

(181) 2022 06 29

(732) LIETUVOS MUZIKOS IR TEATRO AKADEMIJA, Gedimino pr. 42, LT-01110 Vilnius, LT

(740) Aušra Pakėnienė, 50, AAA Law, J. Jasinskio g. 16 A, LT-03163 Vilnius, LT

(540)



(531) 2.3, 4.5, 22.1, 24.1, 27.1

(591) juoda, balta, pilka.

(511)

16 popierius, kartonas ir jų gaminiai, nepriskirti prie kitų klasių; spaudiniai; spausdintinės publikacijos; žurnalai (periodiniai leidiniai); knygos; spausdintinė reklaminė medžiaga; brošiūros; įrišimo medžiagos; fotonuotraukos; raštinės reikmenys; raštinės ir buitinės lipniosios medžiagos; dailininkų reikmenys; teptukai; rašomosios mašinėlės ir biuro reikmenys (išskyrus baldus); mokomoji medžiaga ir vaizdinės priemonės (išskyrus aparatūrą); plastikinės pakavimo medžiagos (nepriskirtos prie kitų klasių); šriftai; klišės.

41 švietimas; mokymas; pramogos; sportinė ir kultūrinė veikla; abonementinės bibliotekos; akademijos (mokymas); asmeninių trenerių paslaugos (kūno rengybos treniruotės); atrakcionų parkai; bilietų agentūrų paslaugos (pramogos); cirkai; dekoracijų nuoma; diskotekų paslaugos; diskotekų vedėjų paslaugos; egzaminavimas; elektroninė darbalaukinė leidyba; elektroninių knygų ir žurnalų tiesioginis publikavimas; elektroninių publikacijų tiesioginis pateikimas per kompiuterių tinklą (ne parsisiunčiamųjų); estrados artistų paslaugos; filmų kūrimas (išskyrus reklaminius); fizinis lavinimas; fotografavimas; fotoreportažų rengimas; gamybinė praktika (parodomoji); garso aparatūros nuoma; garso įrašų montavimas; garso įrašų nuoma; gestų kalbos vertimas; gimnastikos mokymas; gyvūnų dresavimas; golfo paslaugos; grožio konkursų rengimas; informacija apie poilsio ir pramogų renginius; instruktavimas; internatinės mokyklos; įrašų studijų paslaugos; kaligrafijos paslaugos; karaokės paslaugų parūpinimas; kasetinių vaizdo magnetofonų nuoma; kilnojamosios bibliotekos; kinematografijos reikmenų ir kino projektorių nuoma; kino filmų demonstravimas; kino filmų nuoma; kino juostų nuoma; kino studijos; klubų paslaugos (pramogos ar švietimas); knygų leidyba; kolokviumų rengimas ir vedimas; koncertų rengimas ir vedimas; konferencijų rengimas ir vedimas; kongresų rengimas ir vedimas; kultūros ar mokomųjų parodų rengimas; kūno rengybos treniruočių vedimas; lošimai; lošimo namų (kazino) paslaugos; loterijų rengimas; madų šou rengimas (pramogų reikmėms); mikrofilmavimas; miuzikholai; modelių parinkimas dailininkams; mokymas (mažos grupės ar vieno asmens); muziejų aprūpinimas eksponavimo reikmenimis; muzikos komponavimo paslaugos; muzikos kūrimas; naktiniai klubai; ne reklaminių tekstų rašymas; neakivaizdinis mokymas; orkestrų paslaugos; pasilinksminimai; pobūvių rengimas; poilsio ir pramogų vietų paslaugos; poilsio stovyklų paslaugos (pramoginių); povandeninio plaukiojimo reikmenų nuoma; praktinis mokymas (parodomasis); pramoginių ar mokomųjų konkursų rengimas; pramoginių rodinių (šou) kūrimas; pramoginių rodinių (šou) rengimas; pramogų informacija; pramogų paviljonų paslaugos; profesijos pasirinkimo konsultacijos; profesinis mokymas ir rengimas; profesinis perkvalifikavimas; radijo ir televizijos imtuvų nuoma; radijo ir televizijos programų

kūrimas; radijo pramoginės laidos; religinis švietimas; reporterių paslaugos; scenaristų paslaugos; seminarų rengimas ir vedimas; simpoziumų rengimas ir vedimas; sporto aikščių nuoma; sporto įrenginių nuoma (išskyrus transporto priemones); sporto renginių rengimas; sporto stovyklų paslaugos; sporto varžybų tvarkaraščių sudarymas; sporto varžybų rengimas; stadionų įrenginių nuoma; subtitravimas; sveikatos klubų paslaugos (sveikatinimas ir kūno rengybos treniruotės); šokių vakarų rengimas; švietimo informacija; švietimo paslaugos; teatro dekoracijų nuoma; teatro spektakliai; tekstų maketavimo paslaugos (ne reklaminių tekstų); tekstų skelbimas (išskyrus reklaminius); televizijos ar teatro studijų apšvietimo priemonių nuoma; televizijos ir radijo imtuvų nuoma; televizijos ir radijo programų rengimas; televizijos pramoginės laidos; teniso kortų nuoma; tiesioginių laidų rengimas; ugdomasis vadovavimas (mokymas); vaikų darželiai; vaizdajuosčių (videokasečių) nuoma; vaizdajuosčių įrašymas; vaizdajuosčių redagavimas; vaizdo filmų demonstravimas; vertėjų žodžiu paslaugos; vertimai; videofilmų gamyba; videokamerų nuoma; vietų užsakymas spektakliams; zoologijos sodų paslaugos; žaidimų įrangos nuoma; žaidimų paslaugos, teikiamos tiesiogiai per kompiuterių tinklą; žaislų nuoma.

45 juridinės paslaugos; asmenų ir nuosavybės apsaugos paslaugos; asmeninės ir visuomeninės kitų teikiamos paslaugos, susijusios su individų poreikių tenkinimu; autorių teisių vadyba; intelektinės nuosavybės konsultacijos; intelektinės nuosavybės licencijavimas; intelektinės nuosavybės priežiūros paslaugos.

(523) LIETUVOS

---

(111) **67880**

(151) 2013 11 28

(210) 2012 1215

(220) 2012 06 29

(181) 2022 06 29

(732) LIETUVOS MUZIKOS IR TEATRO AKADEMIJA, Gedimino pr. 42, LT-01110 Vilnius, LT

(740) Aušra Pakėnienė, 50, AAA Law, J. Jasinskio g. 16 A, LT-03163 Vilnius, LT

(540)



(531) 2.3, 4.5, 22.1, 24.1, 27.1

(591) mėlyna, tamsiai raudona, balta, pilka.

(511)

16 popierius, kartonas ir jų gaminiai, nepriskirti prie kitų klasių; spaudiniai; spausdintinės publikacijos; žurnalai (periodiniai leidiniai); knygos; spausdintinė reklaminė medžiaga; brošiūros; įrišimo medžiagos; fotonuotraukos; raštinės reikmenys; raštinės ir buitinės lipniosios medžiagos; dailininkų reikmenys; teptukai; rašomosios mašinėlės ir biuro reikmenys (išskyrus baldus); mokomoji medžiaga ir vaizdinės priemonės (išskyrus aparatūrą); plastikinės pakavimo medžiagos (nepriskirtos prie kitų klasių); šriftai; klišės.

41 švietimas; mokymas; pramogos; sportinė ir kultūrinė veikla; abonementinės bibliotekos; akademijos (mokymas); asmeninių trenerių paslaugos (kūno rengybos treniruotės); atrakcionų parkai; bilietų agentūrų paslaugos (pramogos); cirkai; dekoracijų nuoma; diskotekų paslaugos; diskotekų vedėjų paslaugos; egzaminavimas; elektroninė darbalaukinė leidyba; elektroninių knygų ir žurnalų tiesioginis publikavimas; elektroninių publikacijų tiesioginis pateikimas per kompiuterių tinklą (ne parsisiunčiamųjų); estrados artistų paslaugos; filmų kūrimas (išskyrus reklaminius); fizinis lavinimas; fotografavimas; fotoreportažų rengimas; gamybinė praktika (parodomoji); garso aparatūros nuoma; garso įrašų montavimas; garso įrašų nuoma; gestų kalbos vertimas; gimnastikos mokymas; gyvūnų dresavimas; golfo paslaugos; grožio konkursų rengimas; informacija apie poilsio ir pramogų renginius; instruktavimas; internatinės mokyklos; įrašų studijų paslaugos; kaligrafijos paslaugos; karaokės paslaugų parūpinimas; kasetinių vaizdo magnetofonų nuoma; kilnojamosios bibliotekos; kinematografijos reikmenų ir kino projektorių nuoma; kino filmų demonstravimas; kino filmų nuoma; kino juostų nuoma; kino studijos; klubų paslaugos (pramogos ar švietimas); knygų leidyba; kolokviumų rengimas ir vedimas; koncertų rengimas ir vedimas; konferencijų rengimas ir vedimas; kongresų rengimas ir vedimas; kultūros ar mokomųjų parodų rengimas; kūno rengybos treniruočių vedimas; lošimai; lošimo namų (kazino) paslaugos; loterijų rengimas; madų šou rengimas (pramogų reikmėms); mikrofilmavimas; miuzikholai; modelių parinkimas dailininkams; mokymas (mažos grupės ar vieno asmens); muziejų aprūpinimas eksponavimo reikmenimis; muzikos komponavimo paslaugos; muzikos kūrimas; naktiniai klubai; ne reklaminių tekstų rašymas; neakivaizdinis mokymas; orkestrų paslaugos; pasilinksminimai; pobūvių rengimas; poilsio ir pramogų vietų paslaugos; poilsio stovyklų paslaugos (pramoginių); povandeninio plaukiojimo reikmenų nuoma; praktinis mokymas (parodomasis); pramoginių ar mokomųjų konkursų rengimas; pramoginių rodinių (šou) kūrimas; pramoginių rodinių (šou) rengimas; pramogų informacija; pramogų paviljonų paslaugos; profesijos pasirinkimo konsultacijos; profesinis mokymas ir rengimas; profesinis perkvalifikavimas; radijo ir televizijos imtuvų nuoma; radijo ir televizijos programų kūrimas;

radijo pramoginės laidos; religinis švietimas; reporterių paslaugos; scenaristų paslaugos; seminarų rengimas ir vedimas; simpoziumų rengimas ir vedimas; sporto aikščių nuoma; sporto įrenginių nuoma (išskyrus transporto priemones); sporto renginių rengimas; sporto stovyklų paslaugos; sporto varžybų tvarkaraščių sudarymas; sporto varžybų rengimas; stadionų įrenginių nuoma; subtitravimas; sveikatos klubų paslaugos (sveikatinimas ir kūno rengybos treniruotės); šokių vakarų rengimas; švietimo informacija; švietimo paslaugos; teatro dekoracijų nuoma; teatro spektakliai; tekstų maketavimo paslaugos (ne reklaminių tekstų); tekstų skelbimas (išskyrus reklaminius); televizijos ar teatro studijų apšvietimo priemonių nuoma; televizijos ir radijo imtuvų nuoma; televizijos ir radijo programų rengimas; televizijos pramoginės laidos; teniso kortų nuoma; tiesioginių laidų rengimas; ugdomasis vadovavimas (mokymas); vaikų darželiai; vaizdajuosčių (videokasečių) nuoma; vaizdajuosčių įrašymas; vaizdajuosčių redagavimas; vaizdo filmų demonstravimas; vertėjų žodžiu paslaugos; vertimai; videofilmų gamyba; videokamerų nuoma; vietų užsakymas spektakliams; zoologijos sodų paslaugos; žaidimų įrangos nuoma; žaidimų paslaugos, teikiamos tiesiogiai per kompiuterių tinklą; žaislų nuoma.

45 juridinės paslaugos; asmenų ir nuosavybės apsaugos paslaugos; asmeninės ir visuomeninės kitų teikiamos paslaugos, susijusios su individų poreikių tenkinimu; autorių teisių vadyba; intelektinės nuosavybės konsultacijos; intelektinės nuosavybės licencijavimas; intelektinės nuosavybės priežiūros paslaugos.

(523) LIETUVOS

---

(111) **67881**
(151) 2013 11 28
(210) 2012 1248
(220) 2012 07 09
(181) 2022 07 09
(732) UAB „TREVORS LT“, Kauno g. 63, LT-20118 Ukmergė, LT
(540)

Baltic Amber

(511)

33 svaigieji gėrimai (išskyrus alų).

---

(111) **67882**
(151) 2013 11 28
(210) 2012 1468
(220) 2012 08 13
(181) 2022 08 13
(732) VIČIŪNŲ RESTORANŲ GRUPĖ, UAB, V. Krėvės pr. 97, LT-50369 Kaunas, LT
(740) Telesforas Urbaitis, 46, Advokatas Telesforas Urbaitis, Gedimino pr. 28/2-801, LT-01104 Vilnius, LT
(540)



(531) 3.7, 9.3, 25.3, 29.1
(591) raudona, mėlyna, balta.
(511)

30 kava, arbata, kakava ir kavos pakaitalai; ryžiai; tapijoka ir sago kruopos; miltai ir grūdų produktai; duona, pyragas ir konditerijos gaminiai; ledai; cukrus, medus, sirupas; mielės, kepimo milteliai; druska; garstyčios; actas, padažai; prieskoniai; ledas; alaus actas; anyžių sėklos; arabiškos daržovių salotos su traiškytais kviečiais ir aliejumi (tabulė); arbata su ledais; arbatžolių gėrimai; aromatinės medžiagos (išskyrus eterinius aliejus); aromatiniai preparatai (maistui); aštrūs marinuotų daržovių prieskoniai (su garstyčiomis); augaliniai preparatai, naudojami kaip kavos pakaitalai; avižiniai maisto produktai; avižiniai miltai; avižų dribsniai; avižų grūstmilčiai; baltymingieji javainių batonėliai; bandelės; bičių pienelis; bičių pikis (propolis); biskvitai; blynai; blynų vyniotiniai su sūrio ar daržovių įdaru (takos); bulviniai miltai (maistui); chalva; cikorija (kavos pakaitalas); cinamonas (prieskonis); desertiniai putėsiai (konditerija); dešrų rišamosios medžiagos; dribsniai (grūdų produktai); dumbliai (prieskoniai); duonos trupiniai; džiūvėsiai; garstyčių milteliai; gėrimų aromatinės medžiagos (išskyrus eterinius aliejus); glitimas (paruoštas maistui); glitimo priedai (kulinarijos reikmėms); gliukozė (kulinarijos reikmėms); gvazdikėliai (prieskoniai); ilgosios ciberžolės (maistui); imbieras (prieskonis); imbieriniai meduoliai; javainiai (dribsniai su priedais); javiniai užkandžiai; jūros vanduo (maistui virti); kakavos gėrimai; kakavos gėrimai su pienu; kakavos produktai; Kalėdų eglučių konditeriniai papuošalai; kapariai (prieskoniai); karamelės (saldainiai); karis (indiškas prieskonis); kavos aromatinės medžiagos; kavos gėrimai; kečupas (pomidorų padažas); kepimo soda (sodos bikarbonatas kepimo reikmėms); kepiniai; kepinių aromatinės medžiagos (išskyrus eterinius aliejus); kepinių glajus (cukraus glajus); kepinių sausieji mišiniai; kepinių tešla; konditerijos gaminiai; konditerijos gaminiai su migdolais; konservuotos prieskoninės žolės (prieskoniai); košės su pienu; kramtomoji guma; krekeriai (užkandžių sausainiai); kukurūzai (malti); kukurūzai (skrudinti); kukurūzai (smulkinti); kukurūzai (spraginti); kukurūziniai miltai; kukurūzų dribsniai; kukurūzų košė; kukurūzų

kruopos; kukurūzų spragėsiai; kumpio aptepai; kuskusas (manų kruopos); kvapieji pipirai; kviečių gemalai (žmonių maistui); kvietiniai miltai; lakricos lazdelės (konditerija); lakštiniai (makaronai); ledas (šaldymui); ledinukai; lukšteni miežiai; lukštentos avižos; maistinės kruopos; maistinis krakmolas; maisto konservavimo druska; maisto produktų esencijos (išskyrus eterines esencijas ir eterinius aliejus); majonezas; makaronai; makaronų tešla; maliniai; maltozė; manų kruopos; marcipanai; marinatai; melasa (maistui); melasos sirupas; mėsėčiai (koldūnai); mėsos minkštinimo medžiagos (naudojamos namų sąlygomis); mėsos padažai; mėtos (konditerijai); miežinės kruopos; miežiniai miltai; migdoliniai sausainiai (konditerijos gaminiai); migdolų tešla; miltiniai konditerijos gaminiai; miltiniai maisto produktai; miltinių maisto produktų tešlos; muskatų riešutai; natūralios saldinamosios medžiagos; natūralus ar dirbtinis ledas; nerauginta duona; neskrudinta kava; padažai (uždarai); paprikos (prieskoniai); paruošti lakštinių patiekalai; pastilės (konditerija); pestas (padažas); picos; pipirai; pyragai; pyragai su aštriu vaisių įdaru (quiches); pyragai su įdaru; pyragai su mėsos įdaru; pyragaičiai su įdaru (kepiniai); pyragaičiai su mėsa; pyragaičiai su paštetu; pyragėliai su daržovių įdaru (pavasariniai pyragėliai); pyragų tešla; plaktos grietinėlės tirštikliai; ploni makaronai (vermišeliai); pomidorų padažas; pralinė (trinti riešutai su cukrumi); prieskoniai (aštrieji); prieskoniai (kvapieji); prieskoniai (padažai); pudingai; pupiniai miltai; raugai; ryžių kepiniai; ryžių užkandžiai; rupūs kukurūziniai miltai; saldainiai (ledinukai); saldainiai su minkštu įdaru; saldieji konditerijos gaminiai; saldymedžiai (konditerija); saldus pieniškas padažas su miltais; saldžios bandelės; salierų druska; salyklas (žmonių valgiui); salykliniai sausainiai; salyklo ekstraktas (maistui); salotų uždarai; sausainiai; sausieji mišiniai (ledams); sėmenys (žmonių maistui); smulkinti miežiai; sojiniai miltai; sojos pupelių pasta (prieskoniai); sojų padažas; spagečiai; sumuštiniai; sūrainiai (sumuštiniai); suši (japoniškas valgis); šafranas (prieskonis); šaldytas jogurtas (konditeriniai ledai); šaltmėtiniai saldainiai; šerbetas (ledai); šokoladas ir šokoladiniai saldainiai; šokoladiniai putėsiai; šokolado gėrimai; šokolado gėrimai su pienu; tapijokos miltai (maistui); tešlainiai; tešlos fermentai; tirštieji uždarai su vaisiais (prieskoniai); tirštikliai (valgių virimui); tortai; tortilijos; trauktinės (ne gydomosios); vafliai; vaisiniai ledai; vaisių drebučiai (konditerija); vaisių tyrės (padažai); valgomieji ledai; valgomoji druska; valgomųjų ledų rišamosios medžiagos; valgomųjų ledų sausieji mišiniai; vanilė (aromatinė medžiaga); vanilinas (vanilės pakaitalas); vermišeliai (makaronai); vyno akmuo (kalio tartratas) (kulinarijos reikmėms); vyno akmuo (kalio tartratas) (valgio gaminimo reikmėms); žemės riešutų konditerijos gaminiai; žvaigždanyžiai.

43 maisto ir gėrimų parūpinimo paslaugos; laikinas apgyvendinimas; apgyvendinimo biurai (viešbučiai, pensionai); aprūpinimas maistu ir gėrimais; apšvietimo priemonių nuoma (ne teatrui ar televizijos studijoms); barų paslaugos; geriamojo vandens dalytuvų nuoma; gyvūnų pensionai; kavinės; kavos barai; kėdžių, stalų, staltiesių, stiklo dirbinių nuoma; kilnojamųjų statinių nuoma; laikino būsto parūpinimas; lopšeliai; maisto gaminimo (virimo, kepimo) aparatų nuoma; moteliai; palapinių nuoma; pensionai (apstatyti kambariai ir maitinimas); pensionų rezervavimas; poilsio stovyklaviečių paslaugos; restoranai; savitarnos restoranai; senelių namai; susitikimo patalpų nuoma; trumpa patalpų nuoma; trumpo poilsio stovyklų paslaugos (nuomojamos patalpos); turizmo bazės; užkandinės; valgyklos; viešbučiai; viešbučių rezervavimas.

---

(111) **67883**
(151) 2013 11 28
(210) 2012 1474
(220) 2012 08 14
(181) 2022 08 14
(732) MARTYNAS MATULEVIČIUS, V. Pietario g. 7-27, LT-01001 Vilnius, LT
(540)



(531) 1.15, 27.5, 29.1
(591) geltona, raudona, mėlyna.
(511)

37 statyba; taisymas (remontas); įtaisymo ir įrengimo paslaugos; akmenų mūrijimas; alavavimas (pakartotinis); antikorozinis apdorojimas; antikorozinis transporto priemonių apdorojimas; apsauginių signalizacijų įrengimas ir taisymas; asfaltavimas; automobilių plovimas; automobilių techninė priežiūra ir taisymas; avalynės taisymas; baldų apmušalų taisymas; baldų apmušimas; baldų priežiūra; baldų restauravimas; baltinių lyginimas; baltinių skalbimas; barstymas smėliu; baseinų priežiūra; biuro įrangos įtaisymas, taisymas ir priežiūra; buldozerių nuoma; dailidžių paslaugos; degiklių taisymas ir techninė priežiūra; dezinfekavimas; dirbtinio sniego dangos darymo paslaugos; drabužių garinis lyginimas; drabužių taisymas; drabužių valymas; drabužių atnaujinimas; drabužių taisymas; drėkinimo įrenginių įtaisymas ir taisymas; dūmtraukių valymas; durų ir langų įstatymas; ekskavatorių nuoma; elektros prietaisų įtaisymas ir taisymas; fabrikų statyba; fotografijos aparatų taisymas; gatvių valymas; giliųjų naftos ar dujų gręžinių gręžimas; graužikų naikinimas; gręžinių gręžimas; hidroizoliavimas (pastatų); iškabų dažymas ar taisymas; kailių priežiūra, valymas ir taisymas; karjerų naudojimo

paslaugos; kasyba; katilų valymas ir taisymas; kelių šlavimo mašinų nuoma; kelių tiesimas; keltuvų įrengimas ir taisymas; kenkėjų naikinimas (ne žemės ūkyje); kino projektorių taisymas ir techninė priežiūra; kniedijimas; kompiuterių aparatūros įtaisymas, taisymas ir techninė priežiūra; kranų nuoma (statybos įrenginiai); krosnių, židinių įrengimas ir taisymas; laikrodžių taisymas; laivų statyba; lakavimas; langų valymas; lėktuvų priežiūra ir taisymas; liftų įrengimas ir taisymas; mašinų ir mechanizmų montavimas, techninė priežiūra ir taisymas; meno kūrinių restauravimas; mugių prekystalių ir parduotuvių statyba; muzikos instrumentų restauravimas; naftotiekių tiesimas ir priežiūra; namų nugriovimas; odos gaminių valymas, taisymas ir priežiūra; oro kondicionavimo aparatų įtaisymas ir taisymas; padangų protektorių atnaujinimas; padangų vulkanizavimas (taisymas); pagalba sugedus transporto priemonei (taisymas); pastatų izoliavimas; pastatų sandarinimas; pastatų valymas (iš išorės); pastatų valymas (iš vidaus); pastolių rinkimas (statybinių); peilių galandimas; plytų mūrijimas; povandeninės statybos; povandeninis taisymas; priešgaisrinių signalizacijų įrengimas ir taisymas; raštuotų audinių valymas; sandėlių statymas ir remontas; santechnikos darbai; saulės skėčių taisymas; sausasis valymas; seifų (kambarių) taisymas ir techninė priežiūra; seifų taisymas ir techninė priežiūra; sienų apmušimas; sienų tapetavimas; siurblių taisymas; skalbimas; skalbimas ir lyginimas; skėčių taisymas; spausdintuvų kasečių pildymas; spynų taisymas; stalių darbai (taisymas); statybos informacija; statybos įrenginių nuoma; statybos konsultacijos; statybų priežiūra; stogo dengimas; sudilusių ar iš dalies išardytų mašinų ir mechanizmų atnaujinimas; sudilusių ar iš dalies išardytų variklių atnaujinimas; šaldymo įrangos įtaisymas ir taisymas; šildymo įrangos įtaisymas ir taisymas; šlifavimas pemza; taisyklų informacija; taisymas po vandeniu; telefonų įrengimas ir taisymas; tinkavimas; transporto priemonių plovimas; transporto priemonių poliravimas; transporto priemonių techninė priežiūra; transporto priemonių techninės priežiūros stotys (papildymas degalais ir remontas); transporto priemonių valymas; transporto priemonių sutepimas; transporto priemonių tepimas; trukdžių slopinimas (elektriniuose aparatuose); uostų statyba; valymo mašinų nuoma; vandens užtvarų statyba (pylimai, bangolaužiai); vidaus ir išorės dažymas; virtuvės įrangos įtaisymas.

---

(111) **67884**
(151) 2013 11 28
(210) 2012 1931
(220) 2012 10 31
(181) 2022 10 31
(732) AS MEDIATO, Vilmsi 6, Tallinn 10126, EE
(740) Stanislava Teleišienė, 31, UAB „Brainera“, Savanorių pr. 217, LT-02300 Vilnius, LT
(540)

KAISER

(511)

32 alus; mineralinis ir gazuotas vanduo ir kiti gaivieji gėrimai; vaisių gėrimai ir vaisių sultys; sirupai ir kiti gėrimų gaminimo mišiniai; alaus misa; apynių ekstraktai (alui daryti); daržovių sultys (gėrimai); esencijos (gėrimams gaminti); gaivieji alavijų gėrimai; gaivieji aperityvai; gaivieji gėrimai; gaivieji kokteiliai; gaivieji medaus gėrimai; gaivieji vaisių ekstraktai; gaivieji vaisių sulčių gėrimai; gazuotas vanduo; gazuoto vandens gaminimo preparatai; gazuotų gėrimų gaminimo milteliai; gazuotų gėrimų gaminimo pastilės; geriamas vanduo (buteliuose); gėrimų gaminimo preparatai; gira (gaivusis gėrimas); imbierinis alus; išrūgų gėrimai; izotoniniai (netonizuojantys) gėrimai; ličio vanduo (gaivusis gėrimas su ličio druskomis); likerių gaminimo preparatai; limonadai; migdolų pienas (gėrimas); mineralinio vandens gaminimo preparatai; mineralinis vanduo (gėrimas); misa; oršadas (migdolų pieno gėrimas); pomidorų sultys (gėrimas); salyklinė misa; salyklinis alus; sarsaparylius (gaivusis gėrimas); selteris; sidras (gaivieji gėrimai); sirupai (gėrimams); sirupai (limonadui); sodos vanduo; šerbetas (gėrimas); tiršti vaisių kokteiliai; vaisių nektarai (gaivieji); vandenys (gėrimai); vynuogių misa (nefermentuota); žemės riešutų pienas (gaivusis gėrimas).

---

(111) **67885**
(151) 2013 11 28
(210) 2012 1950
(220) 2012 11 05
(181) 2022 11 05
(732) AKCINĖ BENDROVĖ „VILNIAUS PAUKŠTYNAS“, Rudaminos k., Rudaminos sen., Vilniaus r. sav., LT
(740) Aurelija Šidlauskienė, 25, Dr. V. Šidlauskas ir partneriai, UAB, K. Būgos g. 29, LT-44326 Kaunas, LT
(540)



(531) 3.7, 4.5, 25.12, 26.1, 26.4, 26.11, 29.1
(526) LIETUVIŠKA VIŠTIENA
(591) tamsiai žalia, žalia, šviesiai žalia, gelsva, raudona, geltona, juoda, balta.
(511)
29 mėsa ir mėsos gaminiai; paukštiena ir paukštienos gaminiai; mėsos ekstraktai; drebučiai.

---

(111) **67886**
(151) 2013 11 28
(210) 2012 1951
(220) 2012 11 05
(181) 2022 11 05
(732) AKCINĖ BENDROVĖ „VILNIAUS PAUKŠTYNAS“, Rudaminos k., Rudaminos sen., Vilniaus r. sav., LT
(740) Aurelija Šidlauskienė, 25, Dr. V. Šidlauskas ir partneriai, UAB, K. Būgos g. 29, LT-44326 Kaunas, LT
(540)

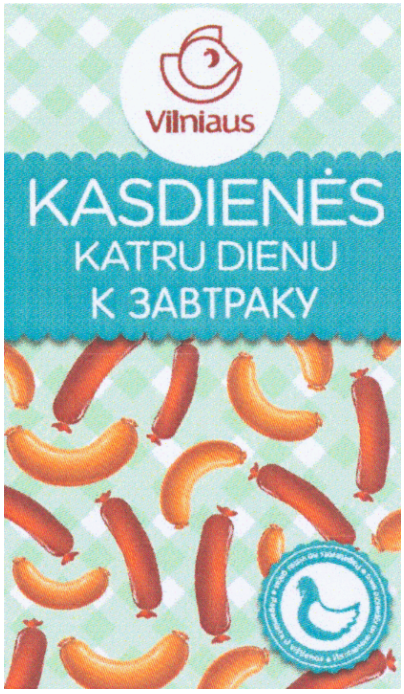

(531) 3.7, 4.5, 8.5, 25.1, 25.7, 26.1, 29.1
(591) žalsvai melsva, šviesiai žalia, bordinė, balta, ruda, šviesiai ruda.
(561) K ZAVTRAKU
(511)
29 mėsa ir mėsos gaminiai; paukštiena ir paukštienos gaminiai.

---

(111) **67887**
(151) 2013 11 28
(210) 2012 1952
(220) 2012 11 05
(181) 2022 11 05
(732) AKCINĖ BENDROVĖ „VILNIAUS PAUKŠTYNAS“, Rudaminos k., Rudaminos sen., Vilniaus r. sav., LT
(740) Aurelija Šidlauskienė, 25, Dr. V. Šidlauskas ir partneriai, UAB, K. Būgos g. 29, LT-44326 Kaunas, LT
(540)

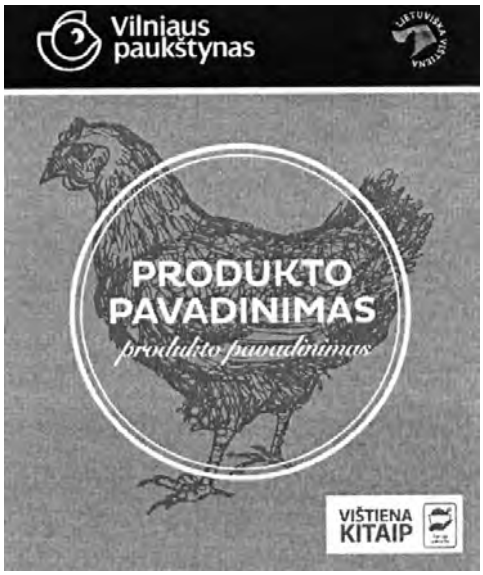

(531) 3.7, 4.5, 25.1, 26.1
(511)
29 mėsa ir mėsos gaminiai; paukštiena ir paukštienos gaminiai; mėsos ekstraktai; drebučiai.

---

(111) **67888**
(151) 2013 11 28
(210) 2012 1953
(220) 2012 11 05
(181) 2022 11 05
(732) EDVARDO KAZLAUSKIO ĮMONĖ, Kovo 11-osios g.25-36, LT-51379 Kaunas, LT
(740) Aurelija Šidlauskienė, 25, Dr. V. Šidlauskas ir partneriai, UAB, K. Būgos g. 29, LT-44326 Kaunas, LT
(540)

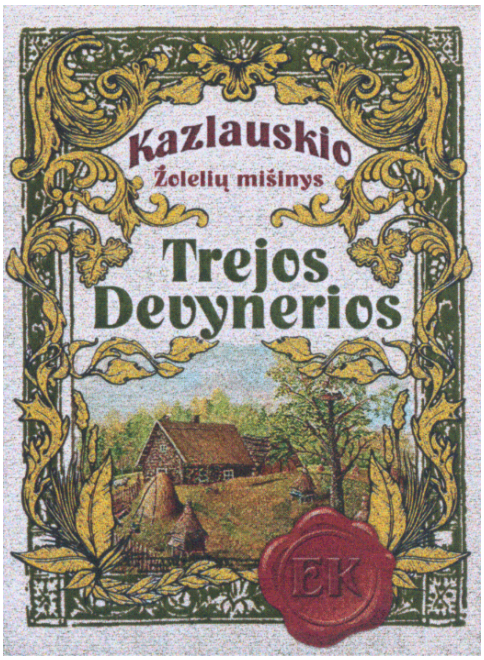

(531) 5.13, 6.7, 24.3, 25.1, 29.1

(591) tamsiai žalia, bordinė, juoda, aukso, pilka, ruda.

(511)

5 eliksyrai (farmaciniai preparatai); farmacijos preparatai; dietinis maistas (medicinos reikmėms); vaistai (medicinos reikmėms); vaistai (žmonėms).

---

(111) **67889**

(151) 2013 11 28

(210) 2012 2024

(220) 2012 11 15

(181) 2022 11 15

(732) UAB „ALMA LITTERA“, Ulonų g. 2, LT-08245 Vilnius, LT

(740) Gediminas Pranevičius, 54, Advokatų kontora VARUL, Konstitucijos pr. 7, LT-09308 Vilnius, LT

(540)



(531) 1.15, 17.1, 26.1, 26.1, 29.1

(591) tamsiai ruda, šviesiai ruda, mėlyna, žalia, oranžinė, juoda, balta.

(511)

16 spausdintiniai leidiniai, spaudiniai, periodiniai leidiniai, knygos, laikraščiai, bukletai, brošiūros, žurnalai (periodiniai leidiniai).

41 švietimas; mokymas; pramogos; sportinė ir kultūrinė veikla; abonementinės bibliotekos; akademijos (mokymas); asmeninių trenerių paslaugos (kūno rengybos treniruotės); atrakcionų parkai; bilietų agentūrų paslaugos (pramogos); cirkai; dekoracijų nuoma; diskotekų paslaugos; diskotekų vedėjų paslaugos; egzaminavimas; elektroninė darbalaukinė leidyba; elektroninių knygų ir žurnalų tiesioginis publikavimas; elektroninių publikacijų tiesioginis pateikimas per kompiuterių tinklą (ne parsisiunčiamųjų); estrados artistų paslaugos; filmų kūrimas (išskyrus reklaminius); fizinis lavinimas; fotografavimas; fotoreportažų rengimas; gamybinė praktika (parodomoji); garso aparatūros nuoma; garso įrašų montavimas; garso įrašų nuoma; gestų kalbos vertimas; gimnastikos mokymas; gyvūnų dresavimas; golfo paslaugos; grožio konkursų rengimas; informacija apie poilsio ir pramogų renginius; instruktavimas; internatinės mokyklos; įrašų studijų paslaugos; kaligrafijos paslaugos; karaokės paslaugų parūpinimas; kasetinių vaizdo magnetofonų nuoma; kilnojamosios bibliotekos; kinematografijos reikmenų ir kino projektorių nuoma; kino filmų demonstravimas; kino filmų nuoma; kino juostų nuoma; kino studijos; klubų paslaugos (pramogos ar švietimas); knygų leidyba; kolokviumų rengimas ir vedimas; koncertų rengimas ir vedimas; konferencijų rengimas ir vedimas; kongresų rengimas ir vedimas; kultūros ar mokomųjų parodų rengimas; kūno rengybos treniruočių vedimas; lošimai; lošimo namų (kazino) paslaugos; loterijų rengimas; madų šou rengimas (pramogų reikmėms); mikrofilmavimas; miuzikholai; modelių parinkimas dailininkams; mokymas (mažos grupės ar vieno asmens); muziejų aprūpinimas eksponavimo reikmenimis; muzikos komponavimo paslaugos; muzikos kūrimas; naktiniai klubai; ne reklaminių tekstų rašymas; neakivaizdinis mokymas; orkestrų paslaugos; pasilinksminimai; pobūvių rengimas; poilsio ir pramogų vietų paslaugos; poilsio stovyklų paslaugos (pramoginių); povandeninio plaukiojimo reikmenų nuoma; praktinis mokymas (parodomasis); pramoginių ar mokomųjų konkursų rengimas; pramoginių rodinių (šou) kūrimas; pramoginių rodinių (šou) rengimas; pramogų informacija; pramogų paviljonų paslaugos; profesijos pasirinkimo konsultacijos; profesinis mokymas ir rengimas; profesinis perkvalifikavimas; radijo ir televizijos imtuvų nuoma; radijo ir televizijos programų kūrimas; radijo pramoginės laidos; religinis švietimas; reporterių paslaugos; scenaristų paslaugos; seminarų rengimas ir vedimas; simpoziumų rengimas ir vedimas; sporto aikščių nuoma; sporto įrenginių nuoma (išskyrus transporto priemones); sporto renginių rengimas; sporto stovyklų paslaugos; sporto varžybų tvarkaraščių sudarymas; sporto varžybų rengimas; stadionų įrenginių nuoma; subtitravimas; sveikatos klubų paslaugos (sveikatinimas ir kūno rengybos treniruotės); šokių vakarų rengimas; švietimo informacija; švietimo paslaugos; teatro dekoracijų nuoma; teatro spektakliai; tekstų maketavimo paslaugos (ne reklaminių tekstų); tekstų skelbimas (išskyrus reklaminius); televizijos ar teatro studijų apšvietimo priemonių nuoma; televizijos ir radijo imtuvų nuoma; televizijos ir radijo programų rengimas; televizijos pramoginės laidos; teniso kortų nuoma; tiesioginių laidų rengimas; ugdomasis vadovavimas (mokymas); vaikų darželiai; vaizdajuosčių (videokasečių) nuoma; vaizdajuosčių įrašymas; vaizdajuosčių redagavimas; vaizdo filmų demonstravimas; vertėjų žodžiu paslaugos; vertimai; videofilmų gamyba;

videokamerų nuoma; vietų užsakymas spektakliams; zoologijos sodų paslaugos; žaidimų įrangos nuoma; žaidimų paslaugos, teikiamos tiesiogiai per kompiuterių tinklą; žaislų nuoma.

---

(111) **67890**
(151) 2013 11 28
(210) 2012 2027
(220) 2012 11 15
(181) 2022 11 15
(732) UŽDAROJI AKCINĖ BENDROVĖ „KELPROJEKTAS“, I.Kanto g. 25, LT-44001 Kaunas, LT
(540)



(531) 26.2, 29.1
(591) tamsiai mėlyna, šviesiai mėlyna, tamsiai žalia, šviesiai žalia, juoda.
(511)
42 statybų projektavimas; techniniai tyrimai; techninių projektų tyrimai; inžinerija; geologiniai tyrinėjimai; miestų planavimas; inžineriniai darbai (ekspertizė); tyrimai aplinkosaugos srityje.

---

(111) **67891**
(151) 2013 11 28
(210) 2011 1013
(220) 2011 05 27
(181) 2021 05 27
(732) SC BALTIC MEDIA, UAB, Antano Tumėno g. 4, LT-01109 Vilnius, LT
(740) Aldona Pacevičienė, 21, A.Mickevičiaus g. 29-6, LT-44245 Kaunas, LT
(540)

IQ.lt

(511)
16 popierius, kartonas ir jų gaminiai, nepriskirti prie kitų klasių; spaudiniai; įrišimo medžiagos; fotonuotraukos; raštinės reikmenys; raštinės ir buitinės lipniosios medžiagos; dailininkų reikmenys; teptukai; rašomosios mašinėlės ir biuro reikmenys (išskyrus baldus); mokomoji medžiaga ir vaizdinės priemonės (išskyrus aparatūrą); plastikinės pakavimo medžiagos (nepriskirtos prie kitų klasių); šriftai; klišės.
41 pramogos; sportinė ir kultūrinė veikla.

---

(111) **67892**
(151) 2013 11 28
(210) 2012 2036
(220) 2012 11 15
(181) 2022 11 15
(732) UŽDAROJI AKCINĖ BENDROVĖ „GRŪSTĖ“, Naftininkų g. 38-2, LT-89001 Mažeikiai, LT
(740) Aušra Pakėnienė, 50, AAA Law, J. Jasinskio g. 16 A, LT-03163 Vilnius, LT
(540)



(531) 1.15, 3.4, 29.1
(591) balta, juoda, pilka, raudona, oranžinė, geltona.
(511)
29 mėsa, žuvis, paukštiena ir žvėriena; mėsos ekstraktai; konservuoti, šaldyti, džiovinti, virti ir kepti vaisiai ir daržovės; drebučiai, uogienės, kompotai; kiaušiniai; pienas ir pieno produktai; maistiniai aliejai ir riebalai; ajvar (konservuotos paprikos); alavijai (žmonių maistui); albuminas (kulinarijos reikmėms); albumininis pienas; alginatai (kulinarijos reikmėms); alyvų aliejus (maistui); ančiuviai (žuvys); apdoroti žemės riešutai; apdoroti žuvų ikrai; apdorotos saulėgrąžų sėklos; apdorotos sėklos; austrės (negyvos); baltymingasis pienas; bekoniena; buljonai; bulvių dribsniai; bulvių sklindžiai; bulvių traškučiai; cukruoti vaisiai; daržovių putėsiai; daržovių salotos; daržovių sriubų preparatai; daržovių sriubų ruošiniai; daržovių sultys (maistui ruošti); datulės; dešros; dešros tešloje; dygliuotieji omarai (negyvi); dumblių ekstraktai (maistui); džiovinti kokosų riešutai; džiovintos daržovės; fermentuotos daržovės (kimči); gaivieji kiaušininiai kokteiliai; gyvuliniai riebalai (maistui); gyvulių kaulų smegenys (maistui); grietinėlė (pieno produktas); grietininis kremas; holoturijos (negyvos); ikrai; imbierinė uogienė; jauniklių paukštiena; jogurtas; juodųjų žirnių pasta (hummus); jūrų moliuskai (negyvi); kakavos sviestas; kefyras; kepenys; kepenų pastos; kepenų paštetas; kiauliena; kiaulienos gaminiai; kiaušinių baltymai; kiaušinių milteliai; kiaušinių tryniai; kokosų aliejus; kokosų riebalai; kokosų sviestas; konservuota mėsa; konservuota mėsa (skardinėse); konservuota žuvis; konservuota žuvis (skardinėse); konservuoti česnakai; konservuoti grybai; konservuoti lęšiukai;

konservuoti svogūnai; konservuoti trumai (grybai); konservuoti vaisiai; konservuoti vaisiai (skardinėse); konservuoti žirneliai; konservuotos alyvos; konservuotos daržovės; konservuotos daržovės (skardinėse); konservuotos pupos; konservuotos sojų pupelės (maistui); kornišonai (jauni agurkėliai); kraujinė dešra; krevetėlės (negyvos); krevetės (negyvos); kroketai; kukurūzų aliejus; kumysas; kumpiai; lašišos; laukinių paukščių bei žvėrių mėsa (laukiniena); lecitinas (kulinarijos reikmėms); lydyti kiauliniai taukai (maistui); maistiniai riebalai; maistiniai žuvų klijai; margarinas; marmeladas; mėsos drebučiai; midijos (negyvos); moliuskai (negyvi); naminiai paukščiai (mėsos produktai); neriebūs bulvių traškučiai; obuolių tyrė; omarai (negyvi); palmių aliejus (maistui); palmių riešutų aliejus (maistui); paruošti riešutai; pektinas (kulinarijos reikmėms); pieno fermentai (kulinarijos reikmėms); pieno gėrimai (pieno pagrindu); pieno išrūgos; pieno kokteiliai; pieno raugas (sūriams gaminti); pikalilis (marinatas su pjaustytomis daržovėmis ir aštriais prieskoniais); pikuliai; plakta grietinėlė; pomidorų piurė; pomidorų sultys (maistui ruošti); rapsų aliejus (maistui); rauginti kopūstai; razinos; riebalinės medžiagos (maistinių riebalų gamybai); riebūs sumuštinių mišiniai; sardinės; saulėgrąžų aliejus (maistui); sėmenų aliejus (kulinarijos reikmėms); sezamų aliejus; sezamų sviestas; silkės; skrudinti jūros augalai; smulkinti migdolai; sojos pienas (pieno pakaitalas); sojų pupelių varškė; spanguolių padažai (kompotai); spiritu konservuoti vaisiai; sraigių kiaušinėliai (maistui); sriubos; sriubų koncentratai; sriubų ruošiniai; sūdyta žuvis; sūdyti mėsos produktai; sultiniai; sultinių koncentratai; sultinių ruošiniai; sūris; sviestas; šilkaverpių lėliukės (žmonių maistui); šokoladinis sviestas; tunai; vaisiniai užkandžiai; vaisių kompotai; vaisių minkštimas; vaisių salotos; vaisių traškučiai; vaisių želė; vaisių žievelės; valgomasis aliejus; valgomieji kaulų taukai; varškė; vėžiagyviai (negyvi); vėžiai (negyvi); virtos, keptos daržovės; žarnokai; želatina; žemės riešutų sviestas; žiedadulkės (paruoštos maistui); žuvies gaminiai; žuvys (negyvos); žuvų filė; žuvų maisto produktai; žuvų miltai (žmonių maistui); žuvų putėsiai.

30 kava, arbata, kakava ir kavos pakaitalai; ryžiai; tapijoka ir sago kruopos; miltai ir grūdų produktai; duona, pyragas ir konditerijos gaminiai; ledai; cukrus, medus, sirupas; mielės, kepimo milteliai; druska; garstyčios; actas, padažai; prieskoniai; ledas; alaus actas; anyžių sėklos; arabiškos daržovių salotos su traiškytais kviečiais ir aliejumi (tabulė); arbata su ledais; arbatžolių gėrimai; aromatinės medžiagos (išskyrus eterinius aliejus); aromatiniai preparatai (maistui); aštrūs marinuotų daržovių prieskoniai (su garstyčiomis); augaliniai preparatai, naudojami kaip kavos pakaitalai; avižiniai maisto produktai; avižiniai miltai; avižų dribsniai; avižų grūstmilčiai; baltymingieji javainių batonėliai; bandelės; bičių pienelis; bičių pikis (propolis); biskvitai; blynai; blynų vyniotiniai su sūrio ar daržovių įdaru (takos); bulviniai miltai (maistui); chalva; cikorija (kavos pakaitalas); cinamonas (prieskonis); desertiniai putėsiai (konditerija); dešrų rišamosios medžiagos; dribsniai (grūdų produktai); dumbliai (prieskoniai); duonos trupiniai; džiūvėsiai; garstyčių milteliai; gėrimų aromatinės medžiagos (išskyrus eterinius aliejus); glitimas (paruoštas maistui); glitimo priedai (kulinarijos reikmėms); gliukozė (kulinarijos reikmėms); gvazdikėliai (prieskoniai); ilgosios ciberžolės (maistui); imbieras (prieskonis); imbieriniai meduoliai; javainiai (dribsniai su priedais); javiniai užkandžiai; jūros vanduo (maistui virti); kakavos gėrimai; kakavos gėrimai su pienu; kakavos produktai; Kalėdų eglučių konditeriniai papuošalai; kapariai (prieskoniai); karamelės (saldainiai); karis (indiškas prieskonis); kavos aromatinės medžiagos; kavos gėrimai; kečupas (pomidorų padažas); kepimo soda (sodos bikarbonatas kepimo reikmėms); kepiniai; kepinių aromatinės medžiagos (išskyrus eterinius aliejus); kepinių glajus (cukraus glajus); kepinių sausieji mišiniai; kepinių tešla; konditerijos gaminiai; konditerijos gaminiai su migdolais; konservuotos prieskoninės žolės (prieskoniai); košės su pienu; kramtomoji guma; krekeriai (užkandžių sausainiai); kukurūzai (malti); kukurūzai (skrudinti); kukurūzai (smulkinti); kukurūzai (spraginti); kukurūziniai miltai; kukurūzų dribsniai; kukurūzų košė; kukurūzų kruopos; kukurūzų spragėsiai; kumpio aptepai; kuskusas (manų kruopos); kvapieji pipirai; kviečių gemalai (žmonių maistui); kvietiniai miltai; lakricos lazdelės (konditerija); lakštiniai (makaronai); ledas (šaldymui); ledinukai; lukštenti miežiai; lukštentos avižos; maistinės kruopos; maistinis krakmolas; maisto konservavimo druska; maisto produktų esencijos (išskyrus eterines esencijas ir eterinius aliejus); majonezas; makaronai; makaronų tešla; maliniai; maltozė; manų kruopos; marcipanai; marinatai; melasa (maistui); melasos sirupas; mėsėčiai (koldūnai); mėsos minkštinimo medžiagos (naudojamos namų sąlygomis); mėsos padažai; mėtos (konditerijai); miežinės kruopos; miežiniai miltai; migdoliniai sausainiai (konditerijos gaminiai); migdolų tešla; miltiniai konditerijos gaminiai; miltiniai maisto produktai; miltinių maisto produktų tešlos; muskatų riešutai; natūralios saldinamosios medžiagos; natūralus ar dirbtinis ledas; nerauginta duona; neskrudinta kava; padažai (uždarai); paprikos (prieskoniai); paruošti lakštinių patiekalai; pastilės (konditerija); pestas (padažas); picos; pipirai; pyragai; pyragai su aštriu vaisių įdaru (quiches); pyragai su įdaru; pyragai su mėsos įdaru; pyragaičiai su įdaru (kepiniai); pyragaičiai su mėsa; pyragaičiai su paštetu; pyragėliai su daržovių įdaru (pavasariniai pyragėliai); pyragų tešla; plaktos grietinėlės tirštikliai; ploni makaronai (vermišeliai); pomidorų padažas; pralinė (trinti riešutai su cukrumi); prieskoniai (aštrieji); prieskoniai (kvapieji); prieskoniai (padažai); pudingai; pupiniai miltai; raugai; ryžių kepiniai; ryžių užkandžiai; rupūs kukurūziniai miltai; saldainiai (ledinukai); saldainiai su minkštu įdaru; saldieji konditerijos gaminiai; saldymedžiai (konditerija); saldus pieniškas padažas su miltais; saldžios bandelės; salierų druska; salyklas (žmonių valgiui); salykliniai sausainiai;

salyklo ekstraktas (maistui); salotų uždarai; sausainiai; sausieji mišiniai (ledams); sėmenys (žmonių maistui); smulkinti miežiai; sojiniai miltai; sojos pupelių pasta (prieskoniai); sojų padažas; spagečiai; sumuštiniai; sūrainiai (sumuštiniai); suši (japoniškas valgis); šafranas (prieskonis); šaldytas jogurtas (konditeriniai ledai); šaltmėtiniai saldainiai; šerbetas (ledai); šokoladas ir šokoladiniai saldainiai; šokoladiniai putėsiai; šokolado gėrimai; šokolado gėrimai su pienu; tapijokos miltai (maistui); tešlainiai; tešlos fermentai; tirštieji uždarai su vaisiais (prieskoniai); tirštikliai (valgių virimui); tortai; tortilijos; trauktinės (ne gydomosios); vafliai; vaisiniai ledai; vaisių drebučiai (konditerija); vaisių tyrės (padažai); valgomieji ledai; valgomoji druska; valgomųjų ledų rišamosios medžiagos; valgomųjų ledų sausieji mišiniai; vanilė (aromatinė medžiaga); vanilinas (vanilės pakaitalas); vermišeliai (makaronai); vyno akmuo (kalio tartratas) (kulinarijos reikmėms); vyno akmuo (kalio tartratas) (valgio gaminimo reikmėms); žemės riešutų konditerijos gaminiai; žvaigždanyžiai.

---

(111) **67893**

(151) 2013 11 28

(210) 2012 2037

(220) 2012 11 15

(181) 2022 11 15

(732) UŽDAROJI AKCINĖ BENDROVĖ „GRŪSTĖ“, Naftininkų g. 38-2, LT-89001 Mažeikiai, LT

(740) Aušra Pakėnienė, 50, AAA Law, J. Jasinskio g. 16 A, LT-03163 Vilnius, LT

(540)

Žibutės

(511)

29 mėsa, žuvis, paukštiena ir žvėriena; mėsos ekstraktai; konservuoti, šaldyti, džiovinti, virti ir kepti vaisiai ir daržovės; drebučiai, uogienės, kompotai; kiaušiniai; pienas ir pieno produktai; maistiniai aliejai ir riebalai; ajvar (konservuotos paprikos); alavijai (žmonių maistui); albuminas (kulinarijos reikmėms); albumininis pienas; alginatai (kulinarijos reikmėms); alyvų aliejus (maistui); ančiuviai (žuvys); apdoroti žemės riešutai; apdoroti žuvų ikrai; apdorotos saulėgrąžų sėklos; apdorotos sėklos; austrės (negyvos); baltymingasis pienas; bekoniena; buljonai; bulvių dribsniai; bulvių sklindžiai; bulvių traškučiai; cukruoti vaisiai; daržovių putėsiai; daržovių salotos; daržovių sriubų preparatai; daržovių sriubų ruošiniai; daržovių sultys (maistui ruošti); datulės; dešros; dešros tešloje; dygliuotieji omarai (negyvi); dumblių ekstraktai (maistui); džiovinti kokosų riešutai; džiovintos daržovės; fermentuotos daržovės (kimči); gaivieji kiaušininiai kokteiliai; gyvuliniai riebalai (maistui); gyvulių kaulų smegenys (maistui); grietinėlė (pieno produktas); grietininis kremas; holoturijos (negyvos); ikrai; imbierinė uogienė; jauniklių paukštiena; jogurtas; juodųjų žirnių pasta (hummus); jūrų moliuskai (negyvi); kakavos sviestas; kefyras; kepenys; kepenų pastos; kepenų paštetas; kiauliena; kiaulienos gaminiai; kiaušinių baltymai; kiaušinių milteliai; kiaušinių tryniai; kokosų aliejus; kokosų riebalai; kokosų sviestas; konservuota mėsa; konservuota mėsa (skardinėse); konservuota žuvis; konservuota žuvis (skardinėse); konservuoti česnakai; konservuoti grybai; konservuoti lęšiukai; konservuoti svogūnai; konservuoti trumai (grybai); konservuoti vaisiai; konservuoti vaisiai (skardinėse); konservuoti žirneliai; konservuotos alyvos; konservuotos daržovės; konservuotos daržovės (skardinėse); konservuotos pupos; konservuotos sojų pupelės (maistui); kornišonai (jauni agurkėliai); kraujinė dešra; krevetėlės (negyvos); krevetės (negyvos); kroketai; kukurūzų aliejus; kumysas; kumpiai; lašišos; laukinių paukščių bei žvėrių mėsa (laukiniena); lecitinas (kulinarijos reikmėms); lydyti kiauliniai taukai (maistui); maistiniai riebalai; maistiniai žuvų klijai; margarinas; marmeladas; mėsos drebučiai; midijos (negyvos); moliuskai (negyvi); naminiai paukščiai (mėsos produktai); neriebūs bulvių traškučiai; obuolių tyrė; omarai (negyvi); palmių aliejus (maistui); palmių riešutų aliejus (maistui); paruošti riešutai; pektinas (kulinarijos reikmėms); pieno fermentai (kulinarijos reikmėms); pieno gėrimai (pieno pagrindu); pieno išrūgos; pieno kokteiliai; pieno raugas (sūriams gaminti); pikalilis (marinatas su pjaustytomis daržovėmis ir aštriais prieskoniais); pikuliai; plakta grietinėlė; pomidorų piurė; pomidorų sultys (maistui ruošti); rapsų aliejus (maistui); rauginti kopūstai; razinos; riebalinės medžiagos (maistinių riebalų gamybai); riebūs sumuštinių mišiniai; sardinės; saulėgrąžų aliejus (maistui); sėmenų aliejus (kulinarijos reikmėms); sezamų aliejus; sezamų sviestas; silkės; skrudinti jūros augalai; smulkinti migdolai; sojos pienas (pieno pakaitalas); sojų pupelių varškė; spanguolių padažai (kompotai); spiritu konservuoti vaisiai; sraigių kiaušinėliai (maistui); sriubos; sriubų koncentratai; sriubų ruošiniai; sūdyta žuvis; sūdyti mėsos produktai; sultiniai; sultinių koncentratai; sultinių ruošiniai; sūris; sviestas; šilkaverpių lėliukės (žmonių maistui); šokoladinis sviestas; tunai; vaisiniai užkandžiai; vaisių kompotai; vaisių minkštimas; vaisių salotos; vaisių traškučiai; vaisių želė; vaisių žievelės; valgomasis aliejus; valgomieji kaulų taukai; varškė; vėžiagyviai (negyvi); vėžiai (negyvi); virtos, keptos daržovės; žarnokai; želatina; žemės riešutų sviestas; žiedadulkės (paruoštos maistui); žuvies gaminiai; žuvys (negyvos); žuvų filė; žuvų maisto produktai; žuvų miltai (žmonių maistui); žuvų putėsiai.

30 kava, arbata, kakava ir kavos pakaitalai; ryžiai; tapijoka ir sago kruopos; miltai ir grūdų produktai; duona, pyragas ir konditerijos gaminiai; ledai; cukrus, medus, sirupas; mielės, kepimo milteliai; druska; garstyčios; actas, padažai; prieskoniai; ledas; alaus actas; anyžių sėklos; arabiškos daržovių salotos su traiškytais kviečiais ir aliejumi (tabulė); arbata su ledais; arbatžolių gėrimai;

aromatinės medžiagos (išskyrus eterinius aliejus); aromatiniai preparatai (maistui); aštrūs marinuotų daržovių prieskoniai (su garstyčiomis); augaliniai preparatai, naudojami kaip kavos pakaitalai; avižiniai maisto produktai; avižiniai miltai; avižų dribsniai; avižų grūstmilčiai; baltymingieji javainių batonėliai; bandelės; bičių pienelis; bičių pikis (propolis); biskvitai; blynai; blynų vyniotiniai su sūrio ar daržovių įdaru (takos); bulviniai miltai (maistui); chalva; cikorija (kavos pakaitalas); cinamonas (prieskonis); desertiniai putėsiai (konditerija); dešrų rišamosios medžiagos; dribsniai (grūdų produktai); dumbliai (prieskoniai); duonos trupiniai; džiūvėsiai; garstyčių milteliai; gėrimų aromatinės medžiagos (išskyrus eterinius aliejus); glitimas (paruoštas maistui); glitimo priedai (kulinarijos reikmėms); gliukozė (kulinarijos reikmėms); gvazdikėliai (prieskoniai); ilgosios ciberžolės (maistui); imbieras (prieskonis); imbieriniai meduoliai; javainiai (dribsniai su priedais); javiniai užkandžiai; jūros vanduo (maistui virti); kakavos gėrimai; kakavos gėrimai su pienu; kakavos produktai; Kalėdų eglučių konditeriniai papuošalai; kapariai (prieskoniai); karamelės (saldainiai); karis (indiškas prieskonis); kavos aromatinės medžiagos; kavos gėrimai; kečupas (pomidorų padažas); kepimo soda (sodos bikarbonatas kepimo reikmėms); kepiniai; kepinių aromatinės medžiagos (išskyrus eterinius aliejus); kepinių glajus (cukraus glajus); kepinių sausieji mišiniai; kepinių tešla; konditerijos gaminiai; konditerijos gaminiai su migdolais; konservuotos prieskoninės žolės (prieskoniai); košės su pienu; kramtomoji guma; krekeriai (užkandžių sausainiai); kukurūzai (malti); kukurūzai (skrudinti); kukurūzai (smulkinti); kukurūzai (spraginti); kukurūziniai miltai; kukurūzų dribsniai; kukurūzų košė; kukurūzų kruopos; kukurūzų spragėsiai; kumpio aptepai; kuskusas (manų kruopos); kvapieji pipirai; kviečių gemalai (žmonių maistui); kvietiniai miltai; lakricos lazdelės (konditerija); lakštiniai (makaronai); ledas (šaldymui); ledinukai; lukštenti miežiai; lukštentos avižos; maistinės kruopos; maistinis krakmolas; maisto konservavimo druska; maisto produktų esencijos (išskyrus eterines esencijas ir eterinius aliejus); majonezas; makaronai; makaronų tešla; maliniai; maltozė; manų kruopos; marcipanai; marinatai; melasa (maistui); melasos sirupas; mėsėčiai (koldūnai); mėsos minkštinimo medžiagos (naudojamos namų sąlygomis); mėsos padažai; mėtos (konditerijai); miežinės kruopos; miežiniai miltai; migdoliniai sausainiai (konditerijos gaminiai); migdolų tešla; miltiniai konditerijos gaminiai; miltiniai maisto produktai; miltinių maisto produktų tešlos; muskatų riešutai; natūralios saldinamosios medžiagos; natūralus ar dirbtinis ledas; nerauginta duona; neskrudinta kava; padažai (uždarai); paprikos (prieskoniai); paruošti lakštinių patiekalai; pastilės (konditerija); pestas (padažas); picos; pipirai; pyragai; pyragai su aštriu vaisių įdaru (quiches); pyragai su įdaru; pyragai su mėsos įdaru; pyragaičiai su įdaru (kepiniai); pyragaičiai su mėsa; pyragaičiai su paštetu; pyragėliai su daržovių įdaru (pavasariniai pyragėliai); pyragų tešla; plaktos grietinėlės tirštikliai; ploni makaronai (vermišeliai); pomidorų padažas; pralinė (trinti riešutai su cukrumi); prieskoniai (aštrieji); prieskoniai (kvapieji); prieskoniai (padažai); pudingai; pupiniai miltai; raugai; ryžių kepiniai; ryžių užkandžiai; rupūs kukurūziniai miltai; saldainiai (ledinukai); saldainiai su minkštu įdaru; saldieji konditerijos gaminiai; saldymedžiai (konditerija); saldus pieniškas padažas su miltais; saldžios bandelės; salierų druska; salyklas (žmonių valgiui); salykliniai sausainiai; salyklo ekstraktas (maistui); salotų uždarai; sausainiai; sausieji mišiniai (ledams); sėmenys (žmonių maistui); smulkinti miežiai; sojiniai miltai; sojos pupelių pasta (prieskoniai); sojų padažas; spagečiai; sumuštiniai; sūrainiai (sumuštiniai); suši (japoniškas valgis); šafranas (prieskonis); šaldytas jogurtas (konditeriniai ledai); šaltmėtiniai saldainiai; šerbetas (ledai); šokoladas ir šokoladiniai saldainiai; šokoladiniai putėsiai; šokolado gėrimai; šokolado gėrimai su pienu; tapijokos miltai (maistui); tešlainiai; tešlos fermentai; tirštieji uždarai su vaisiais (prieskoniai); tirštikliai (valgių virimui); tortai; tortilijos; trauktinės (ne gydomosios); vafliai; vaisiniai ledai; vaisių drebučiai (konditerija); vaisių tyrės (padažai); valgomieji ledai; valgomoji druska; valgomųjų ledų rišamosios medžiagos; valgomųjų ledų sausieji mišiniai; vanilė (aromatinė medžiaga); vanilinas (vanilės pakaitalas); vermišeliai (makaronai); vyno akmuo (kalio tartratas) (kulinarijos reikmėms); vyno akmuo (kalio tartratas) (valgio gaminimo reikmėms); žemės riešutų konditerijos gaminiai; žvaigždanyžiai.

---

(111) **67894**
(151) 2013 11 28
(210) 2012 2047
(220) 2012 11 19
(181) 2022 11 19
(732) UAB „ALG LOGISTIKA“, E. Ožeškienės g. 10, LT-44252 Kaunas, LT
(740) Gediminas Pranevičius, 54, Advokatų kontora VARUL, Konstitucijos pr. 7, LT-09308 Vilnius, LT
(540)



(531) 27.5, 29.1

(591) raudona.

(511)

35 reklama; verslo vadyba; verslo tvarkyba; įstaigų veikla; algalapių parengimas; artistų verslo vadyba; biuro mašinų ir įrengimų nuoma; buhalterinė apskaita; dokumentų dauginimas; duomenų paieška kompiuterių rinkmenose (kitiems); efektyvumo (veiksmingumo) specialistų paslaugos; ekonominis prognozavimas; fotokopijavimas; fotokopijavimo mašinų nuoma; importo ir eksporto agentūros; informacijos rinkimas kompiuterinėse duomenų bazėse; informacijos sisteminimas kompiuterinėse duomenų bazėse; kainų palyginimo paslaugos; komercijos ar pramonės vadybos pagalba; komercinė informacija ir patarimai vartotojams (konsultacijų teikimas); komercinės informacijos agentūros; kompiuterizuotas rinkmenų (bylų) tvarkymas; laikraščių užsakymas (kitiems); madų šou rengimas pardavimo skatinimo reikmėms; maketavimo paslaugos reklamos tikslams; modelių paslaugos (reklamos reikmėms ar pardavimui skatinti); mokesčių apskaičiavimas; mugių rengimas (komercijos ar reklamos reikmėms); naujienų apžvalgų paslaugos; nuomonių tyrimas; pardavimas aukcione; parduotuvių vitrinų puošimas (tvarkymas); parodų rengimas komercijos ar reklamos reikmėms; paslaugų nuoma (verslo pagalba); pavyzdžių platinimas; perrašinėjimas; personalo komplektavimas; personalo vadybos konsultacijos; prekių pardavimo skatinimas (kitiems); prekių pateikimas žiniasklaidoje pardavimo reikmėms; prekių rodymas; prekių užsakymų administracinis tvarkymas; psichologinis testavimas personalo parinkimo reikmėms; radijo reklama; reklama paštu; reklaminės medžiagos nuoma; reklaminės medžiagos tobulinimas; reklaminių filmų gamyba; reklaminių skelbimų platinimas; reklaminių skilčių rengimas; reklaminių tekstų rašymas; reklaminių tekstų skelbimas; reklamos agentūros; reklamos laiko nuoma žiniasklaidoje; reklamos pristatymas paštu; reklamos vietų nuoma; rėmėjų paieška; rinkodara; rinkos nagrinėjimas; rinkotyra; samdos agentūros; sąskaitų būklės apyskaitų sudarymas; sąskaitų tikrinimas (revizija); sąskaitų-faktūrų išrašymas; savikainos analizė; sekretoriavimas; skelbimų klijavimas; smulkių prekių pardavimo automatų nuoma; spausdinimas (mašinėle); statistinių duomenų rinkimas; stenografavimas; trečiųjų asmenų prekių ir paslaugų licencijavimo komercinis administravimas; tekstų dorojimas; telefoniniai atsakymai (kai abonentas nepasiekiamas); telekomunikacinių paslaugų užsakymas (kitiems); telerinkodaros paslaugos; televizijos reklama; tiekimo paslaugos kitiems (prekių ir paslaugų pirkimas kitiems verslams); verslo informacija; verslo nagrinėjimas; verslo operacijų įvertinimas; verslo organizavimo konsultacijos; verslo patikrinimai; verslo perkėlimo paslaugos; verslo specialistų konsultacijos; verslo tyrimai; verslo vadyba (sportininkams); verslo vadybos ir organizavimo konsultacijos; verslo vadybos konsultacijos; verslo vadybos pagalba; verslo vadybos patarėjų paslaugos; viešas reklamavimas; viešasis elektroninis reklamavimas kompiuterių tinkle; viešbučių verslo vadyba; visuomenės informavimas.

39 vežimas; prekių pakavimas ir sandėliavimas; kelionių rengimas; arklių nuoma; atliekų išvežimas ir laikymas; autobusų transportas; automobilių nuoma; automobilių statymas; automobilių stovėjimo vietų nuoma; automobilių transportas; baldų vežimas; ekskursijos (turistinės); elektros energijos paskirstymas; energijos paskirstymas; fizinis elektroninių duomenų ar dokumentų saugojimas; frachtavimas; frachtavimas (krovinių vežimas laivais); gabenimas baržomis; garažų nuoma; geležinkelio keleivinių vagonų nuoma; geležinkelio platformų nuoma; geležinkelių transportas; gėlių pristatymas; informacija apie kelių eismą; informacija apie sandėliavimą; informacija apie vežimą; iškylos valtimis; išpilstymo į butelius paslaugos; jūrų kelionių rengimas; jūrų transportas; keleivių vežiojimas; keliautojų lydėjimas; kelionių užsakymai; keltų transportas; krovinių ekspedijavimas; krovinių ekspedijavimo tarpininkavimas; krovinių iškrovimas; krovinių nešiojimas; krovinių vežimas automobilių transportu; krovinių vežimo tarpininkavimas; kurjerių paslaugos (pranešimai ar prekės); laikraščių pristatymas; laivų gelbėjimas; laivų nuvilkimas nuo seklumos; laivų pakrovimas ar iškrovimas; laivų tarpininkavimas; ledlaužių paslaugos; lenktyninių automobilių nuoma; ligonių vežiojimo kėdžių nuoma; narų aprangos nuoma; narų varpų nuoma; nuskendusio turto gelbėjimas; orlaivių nuoma; orlaivių variklių nuoma; oro transportas; pagalba sugedus transporto priemonei (vilkimas); palydovų paleidimas kitiems; pašto frankavimas; perkraustymo paslaugos; pervežimų lichteriais paslaugos; pilotavimas; pranešimų pristatymas (laiškų, telegramų); prekių pakavimas; prekių pristatymas; prekių pristatymas paštu; prekių saugojimas; prekių vyniojimas; sandėlių konteinerių nuoma; sandėlių nuoma; sanitarinis transportas; saugus vertybių gabenimas; siuntinių pristatymas; šaldiklių nuoma; šaldytuvų nuoma; šarvuotųjų automobilių transportas; šiukšlių išvežimas ir laikymas; šliuzo vartų valdymas; taksi transportas; tramvajų transportas; transporto gelbėjimas; transporto logistika; transporto priemonių nuoma; transporto priemonių stogo bagažinių nuoma; transporto tarpininkavimas; turistinių autobusų nuoma; turistų lydėjimas; turistų vežiojimas; turto gelbėjimas; upių transportas; užšaldyto maisto šaldytuvų nuoma; vairuotojo (samdomo) paslaugos; valčių nuoma; valčių sandėliavimas; vamzdynų transportas; vandens paskirstymas; vandens tiekimas; vandens transportas; vežimas kinkomuoju transportu; vežimo užsakymas; vežiojimų užsakymas; vietų užsakymas (kelionėms); vilkimas.

(111) **67895**
(151) 2013 11 28
(210) 2012 2048
(220) 2012 11 19
(181) 2022 11 19
(732) UAB „ALMA LITTERA SPRENDIMAI“, Ulonų g. 3, LT-08240 Vilnius, LT
(740) Gediminas Pranevičius, 54, Advokatų kontora VARUL, Konstitucijos pr. 7, LT-09308 Vilnius, LT
(540)



(531) 27.5, 29.1
(591) raudona.
(511)

9 mokymo prietaisai ir aparatai; garso ar vaizdo įrašymo, perdavimo ar atkūrimo aparatūra; magnetinės duomenų laikmenos, įrašų diskai; kompiuterinių žaidimų programos; kompiuterių programos (parsisiunčiamoji programinė įranga); įrašytos kompiuterių programos.

16 popierius, kartonas ir jų gaminiai, nepriskirti prie kitų klasių; spaudiniai; įrišimo medžiagos; fotonuotraukos; raštinės reikmenys; raštinės ir buitinės lipniosios medžiagos; dailininkų reikmenys; teptukai; rašomosios mašinėlės ir biuro reikmenys (išskyrus baldus); mokomoji medžiaga ir vaizdinės priemonės (išskyrus aparatūrą); plastikinės pakavimo medžiagos (nepriskirtos prie kitų klasių); šriftai; klišės; adresavimo mašinos; adresavimo mašinų adresų plokštelės; adresų antspaudai; adresų spaudai; afišos; akvarelės; akvarelės (vandeniniai dažai); albumai; almanachai; angliniai pieštukai; antpirščiai (raštinės reikmenys); antspaudai; antspaudai (spaudai); antspaudavimo (frankavimo) mašinos (įstaigų reikmėms); antspaudavimo mašinos (raštinės reikmėms); antspaudavimo plokštelės; antspaudų dėžutės; antspaudų laikikliai; antspaudų lakas; antspaudų pagalvėlės; antspaudų smalkos; antspaudų stoveliai; aplankai (raštinės reikmenys); architektūriniai maketai; architektūriniai modeliai; aritmetinės lentelės; atlasai; atspaudai (raižiniai); atspaudžiamieji paveikslėliai (dekalkomanija); audinio kalkė; augaliniai klijai (raštinės arba buities reikmėms); auksinės plunksnos; automatiniai pieštukai; automatiniai plunksnakočiai (parkeriai); bilietai; biologiniai bandiniai tyrimams mikroskopu (mokymo medžiaga); biuvarai; blankai (spausdinti); bloknotai; bloknotai (raštinės reikmenys); bloknotai (užrašų knygutės); braižikliai; braižiklinės; braižybiniai smeigtukai; braižymo įrankiai; braižymo kampainiai; braižymo lekalai; braižymo lentos; braižymo liniuotės; braižymo, piešimo reikmenys; brėžiniai; brošiūros; bukletai, brošiūros; butelių pakuotės (kartoninės arba popierinės); butelių tara (kartoninė arba popierinė); celofano lakštai (vyniojimui); chromolitografijos; cigarų žiedai; čekių knygelių laikikliai; dailininkų akvarelinių (vandeninių) dažų ruošimo lėkštelės; dailininkų akvarelinių dažų ruošimo indeliai; dainų rinkiniai (knygutės); dauginimo aparatai; dauginimo aparatų dažų plokštelės; dažymo lakštai (dauginimo mašinoms); dažymo voleliai; dažomosios (kopijavimo) juostos; dažų dėžutės (mokyklos reikmenys); dažų padėklai; dažų teptukai; dekalkomanijos; dėžutės (kartoninės arba popierinės); diagramos; dokumentų laikikliai (raštinės reikmenys); dokumentų laminatoriai įstaigų reikmėms; dokumentų segtuvai (raštinės reikmenys); drabužių iškarpos; drėgmę reguliuojantieji popieriaus arba plastiko lapai (maisto produktų pakavimui); elektrinės arba ne elektrinės pieštukų drožimo mašinėlės; elektrinės arba ne elektrinės rašomosios mašinėlės; elektriniai arba ne elektriniai pieštukų drožtukai; elektrokardiogramų popierius; emblemos (popieriniai atspaudai); estampai; etikečių tvirtinimo rankiniai įtaisai; etiketės (ne tekstilinės); filtravimo medžiagos (popierius); filtravimo popierius; formelės molio dirbiniams (dailininkų reikmenys); fotografijų padėklai (stovai); fotograviūros; fotonuotraukos (spausdintos); fotonuotraukų tvirtinimo įtaisai; galvanostereotipai; gaubliai; gėlių vazonų popieriniai dangteliai; geografijos žemėlapiai; glitimas (klijai) (raštinės arba buities reikmėms); grafinė spausdintinė medžiaga; grafinės reprodukcijos; grafiniai vaizdai; grandikliai (kanceliarijos reikmėms); grifelinės lentos; grifeliniai pieštukai; guminės juostos (raštinės reikmėms); guminiai trintukai; gumuotas audinys (raštinės reikmėms); gumuotos juostos (raštinės reikmenys); hektografai; higieninis popierius; histologiniai preparatai (mokymo reikmėms); informacinės kortelės (raštinės reikmenys); informaciniai biuleteniai; informacinių skydų žymekliai, ne elektroniniai; iškarpų albumai; įdėtinių lapų segtuvai; jūriniai žemėlapiai; kalendoriai; kalkė (popierius kopijoms daryti); kalkės kopijos; kartono gaminiai; kartono tūtos; kartotekos (raštinės reikmenys); katalogai; kataloginių kortelių skirtukai; keturkampės braižymo liniuotės; klasės lentos; klijai (raštinės arba buities reikmėms); klišės (poligrafija); knygos; knygų įrišimo audiniai; knygų įrišimo įtaisai ir mašinos (kontoros įranga); knygų įrišimo medžiagos; knygų įrišimo siūlai, virvutės; knygų juostelės; knygų priešlapiai; knygų viršeliai; knygų viršelių audinys; knygų viršelių medžiagos; kolekcinės kortos (išskyrus žaidimų); komiksai; kompiuterių spausdintuvų dažajuostės; kopijavimo adatos (braižymo reikmėms); kopijavimo aparatų dažymo lakštai; kopijavimo juostelių ritės; kopijavimo

popierius (raštinės reikmenys); kortelės (kataloginės, registracinės); kortos; krakmolo pasta (klijai) (raštinės arba buities reikmėms); kreditinių kortelių įspausdinimo įtaisai, ne elektriniai; kreida (litografijai); kreidos laikikliai; ksuano popierius (kinų tapybai ir kaligrafijai); kūginiai popieriniai krepšeliai; kvitų knygelės; laikraščiai; laiškų padėklai; lipdukai (raštinės reikmenys); lipniosios juostelės (raštinės arba buities reikmėms); lipniosios juostos (raštinės arba buities reikmėms); lipniosios medžiagos (klijai) (raštinės arba buities reikmėms); lipniosios plastikinės tąsiosios plėvelės (kroviniams ant padėklų apdengti); lipnių paviršių drėkintuvai (kontoros reikmenys); lipniųjų juostų laikikliai (raštinės reikmenys); literos (tipografiniai šriftai); litografijos; litografiniai akmenys; litografiniai meno dirbiniai; marmuro imitacijos šukos; medienos masės kartonas (raštinės reikmenys); medienos masės popierius; mikrobanginio valgių gaminimo maišeliai; mimeografai; modeliavimo medžiagos; modeliavimo molis; modeliavimo pasta; modeliavimo vaškas (ne odontologijos reikmėms); mokykliniai raštinės reikmenys; mokymo medžiaga (išskyrus aparatūrą); molbertai; muzikiniai atvirukai; neapdirbti plastikai; nešiojamieji spaudmenų rinkiniai (raštinės reikmenys); numeravimo aparatai; ofortai (raižiniai); oleografijos; pakavimo medžiagos (iš krakmolo); pakavimo popierius; paletės; pantografai (braižymo įtaisai); papjė mašė; papjė mašė statulėlės; pastelės (kreidelės); pastos (raštinės ar buities reikmėms); pastos (raštinės reikmėms); pasų laikikliai; pašto atvirukai; pašto korespondencijos frankavimo mašinos (įstaigų reikmėms); pašto ženklai; paveikslai; paveikslai (su rėmais ar be jų); penalai; pergamentinis popierius; periodiniai leidiniai; piešimo, braižymo bloknotai; pieštukai; pieštukų koteliai; pieštukų šerdelės; pinigų rūšiavimo ir skaičiavimo padėklai; pinigų sąvaržėlės; planai; plastikinė pakavimo tara su oro burbuliukais; plastikinės plėvelės (vyniojimui); plastikiniai arba popieriniai šiukšlių maišai; plieninės literos; plieninės plunksnos (rašomosios); plombos (spaudai); plonkartonio skrybėlių dėžutės; plunksnakočiai; plunksnakočių ir pieštukų stoveliai; plunksnakočių spaustukai; plunksnos (raštinės reikmenys); popieriaus aplankai; popieriaus lakštai (raštinės reikmėms); popieriaus lankstymo įtaisai (raštinės reikmenys); popieriaus pjaustymo įtaisai (raštinės reikmenys); popieriaus pjaustymo peiliai (raštinės reikmenys); popieriaus sąvaržėlės; popieriaus segtukai; popieriaus segtuvai; popieriaus smulkintuvai (raštinės reikmėms); popierinė grietinėlės tara; popierinė kalkė; popierinės ar kartoninės iškabos; popierinės juostelės; popierinės juostos ir kortos (kompiuterių programoms rašyti); popierinės nosinės; popierinės servetėlės; popierinės servetėlės (veidui šluostytis); popierinės servetėlės grimui valyti; popierinės staltiesės; popierinės vėliavėlės; popieriniai ar kartoniniai plakatai; popieriniai arba plastikiniai pakavimo maišeliai; popieriniai indų padėklai; popieriniai kaspinai; popieriniai kavos filtrai; popieriniai paklotai; popieriniai rankšluosčiai; popieriniai seilinukai; popieriniai stalčių įklotai (prikvėpinti arba ne); popieriniai stalo apdangalai; popieriniai stalo padėklai; portretai; prespapjė; prospektai; radiogramų popierius; raižiniai; raižymo adatos; raižymo plokštės; rankogaliai (rašymo reikmenims įdėti); rankų atramos (dailininkams); rašalas; rašalinės (įtaisai); rašalinės pagalvėlės; rašalo indai; rašalo lazdelės; rašikliai; rašiklinės; rašiklių dėžutės; rašiklių komplektai; rašymo bloknotai (sąsiuviniai); rašymo ir piešimo sąsiuviniai; rašymo šepetėliai; rašysenos pavyzdžiai; rašomasis popierius; rašomieji reikmenys; rašomoji kreida; rašomosios lentelės su spaustuku; rašomosios plunksnos; rašomųjų lentų kempinės; rašomųjų mašinėlių juostelės; rašomųjų mašinėlių klavišai; rašomųjų mašinėlių velenėliai; rašomųjų plunksnų šluostukai; rašomųjų reikmenų rinkiniai (raštinės reikmenys); raštinės prekės; raštinės reikmenys (išskyrus baldus); raštinės reikmenų spintelės; raštinės skylmušos (perforatoriai); registravimo knygos (žurnalai); regletės (poligrafija); reišinos (kampaininės braižymo liniuotės); rinkimo lentos (poligrafija); rinkimo stalai (poligrafija); rodyklės; rožančiai (rožiniai); sankabėlės (raštinės reikmėms); sankabėlių segikliai (raštinės reikmenys); savirašių aparatų popierius; sąvaržėlės (raštinės reikmenys); servetėlės (alaus bokalams); sidabrinis popierius; siuvėjų kreida; siuvinėjamų piešinių pavyzdžiai; skaičiavimo lentelės; skaičių literos; skelbimų skydai (popieriniai arba kartoniniai); skylmušos (raštinės reikmenys); skrajutės; skriestuvai; smeigtukai (raštinės reikmenys); spaudai (antspaudai); spausdinimo įrenginių dangos (ne iš tekstilės); spausdintiniai leidiniai; spausdintiniai tvarkaraščiai; steatitas (siuvėjų kreida); sugeriamojo popieriaus ar plastiko lapai (maisto produktų pakavimui); suknelių iškarpos; sveikinimo atvirukai; šriftai (skaitmenys ir raidės); šriftas (poligrafija); šviečiantis popierius; taisomasis rašalas (heliografija); taisomieji skysčiai (raštinės reikmenys); taisomosios juostelės (raštinės reikmenys); tapytojų teptukai; tapomoji drobė; trafaretai; trafaretai (raštinės reikmenys); trafaretų dėžutės; transparantai (raštinės reikmenys); trintukai; trynimo šablonai; tualetinis popierius; tušas; tušinukų šerdelės; užlankai (knygų įrišimui); užrašų knygutės; vadovėliai; vaškinis popierius; vilgytuvai (kontoros reikmenys); vinječių gaminimo įrenginiai; viršeliai (raštinės reikmenys); viskozės lakštai pakuotėms; vyniojamasis popierius; vokai (raštinės reikmenys); vokų antspaudavimo įtaisai (raštinės reikmenys); žakardo audimo staklių perforacinės kortos; žinynai; žymėjimo kreida; žymekliai (komposteriai); žymikliai (raštinės reikmenys); žurnalai (periodiniai leidiniai); žuvų klijai (raštinės arba buities reikmėms).

35 reklama; verslo vadyba; verslo tvarkyba; įstaigų veikla; algalapių parengimas; artistų verslo vadyba; biuro mašinų ir įrengimų nuoma; buhalterinė apskaita; dokumentų dauginimas; duomenų paieška

kompiuterių rinkmenose (kitiems); efektyvumo (veiksmingumo) specialistų paslaugos; ekonominis prognozavimas; fotokopijavimas; fotokopijavimo mašinų nuoma; importo ir eksporto agentūros; informacijos rinkimas kompiuterinėse duomenų bazėse; informacijos sisteminimas kompiuterinėse duomenų bazėse; kainų palyginimo paslaugos; komercijos ar pramonės vadybos pagalba; komercinė informacija ir patarimai vartotojams (konsultacijų teikimas); komercinės informacijos agentūros; kompiuterizuotas rinkmenų (bylų) tvarkymas; laikraščių užsakymas (kitiems); madų šou rengimas pardavimo skatinimo reikmėms; maketavimo paslaugos reklamos tikslams; modelių paslaugos (reklamos reikmėms ar pardavimui skatinti); mokesčių apskaičiavimas; mugių rengimas (komercijos ar reklamos reikmėms); naujienų apžvalgų paslaugos; nuomonių tyrimas; pardavimas aukcione; parduotuvių vitrinų puošimas (tvarkymas); parodų rengimas komercijos ar reklamos reikmėms; paslaugų nuoma (verslo pagalba); pavyzdžių platinimas; perrašinėjimas; personalo komplektavimas; personalo vadybos konsultacijos; prekių pardavimo skatinimas (kitiems); prekių pateikimas žiniasklaidoje pardavimo reikmėms; prekių rodymas; prekių užsakymų administracinis tvarkymas; psichologinis testavimas personalo parinkimo reikmėms; radijo reklama; reklama paštu; reklaminės medžiagos nuoma; reklaminės medžiagos tobulinimas; reklaminių filmų gamyba; reklaminių skelbimų platinimas; reklaminių skilčių rengimas; reklaminių tekstų rašymas; reklaminių tekstų skelbimas; reklamos agentūros; reklamos laiko nuoma žiniasklaidoje; reklamos pristatymas paštu; reklamos vietų nuoma; rėmėjų paieška; rinkodara; rinkos nagrinėjimas; rinkotyra; samdos agentūros; sąskaitų būklės apyskaitų sudarymas; sąskaitų tikrinimas (revizija); sąskaitų-faktūrų išrašymas; savikainos analizė; sekretoriavimas; skelbimų klijavimas; smulkių prekių pardavimo automatų nuoma; spausdinimas (mašinėle); statistinių duomenų rinkimas; stenografavimas; trečiųjų asmenų prekių ir paslaugų licencijavimo komercinis administravimas; tekstų dorojimas; telefoniniai atsakymai (kai abonentas nepasiekiamas); telekomunikacinių paslaugų užsakymas (kitiems); telerinkodaros paslaugos; televizijos reklama; tiekimo paslaugos kitiems (prekių ir paslaugų pirkimas kitiems verslams); verslo informacija; verslo nagrinėjimas; verslo operacijų įvertinimas; verslo organizavimo konsultacijos; verslo patikrinimai; verslo perkėlimo paslaugos; verslo specialistų konsultacijos; verslo tyrimai; verslo vadyba (sportininkams); verslo vadybos ir organizavimo konsultacijos; verslo vadybos konsultacijos; verslo vadybos pagalba; verslo vadybos patarėjų paslaugos; viešas reklamavimas; viešasis elektroninis reklamavimas kompiuterių tinkle; viešbučių verslo vadyba; visuomenės informavimas.

41 švietimas; mokymas; pramogos; sportinė ir kultūrinė veikla; abonementinės bibliotekos; akademijos (mokymas); asmeninių trenerių paslaugos (kūno rengybos treniruotės); atrakcionų parkai; bilietų agentūrų paslaugos (pramogos); cirkai; dekoracijų nuoma; diskotekų paslaugos; diskotekų vedėjų paslaugos; egzaminavimas; elektroninė darbalaukinė leidyba; elektroninių knygų ir žurnalų tiesioginis publikavimas; elektroninių publikacijų tiesioginis pateikimas per kompiuterių tinklą (ne parsisiunčiamųjų); estrados artistų paslaugos; filmų kūrimas (išskyrus reklaminius); fizinis lavinimas; fotografavimas; fotoreportažų rengimas; gamybinė praktika (parodomoji); garso aparatūros nuoma; garso įrašų montavimas; garso įrašų nuoma; gestų kalbos vertimas; gimnastikos mokymas; gyvūnų dresavimas; golfo paslaugos; grožio konkursų rengimas; informacija apie poilsio ir pramogų renginius; instruktavimas; internatinės mokyklos; įrašų studijų paslaugos; kaligrafijos paslaugos; karaokės paslaugų parūpinimas; kasetinių vaizdo magnetofonų nuoma; kilnojamosios bibliotekos; kinematografijos reikmenų ir kino projektorių nuoma; kino filmų demonstravimas; kino filmų nuoma; kino juostų nuoma; kino studijos; klubų paslaugos (pramogos ar švietimas); knygų leidyba; kolokviumų rengimas ir vedimas; koncertų rengimas ir vedimas; konferencijų rengimas ir vedimas; kongresų rengimas ir vedimas; kultūros ar mokomųjų parodų rengimas; kūno rengybos treniruočių vedimas; lošimai; lošimo namų (kazino) paslaugos; loterijų rengimas; madų šou rengimas (pramogų reikmėms); mikrofilmavimas; miuzikholai; modelių parinkimas dailininkams; mokymas (mažos grupės ar vieno asmens); muziejų aprūpinimas eksponavimo reikmenimis; muzikos komponavimo paslaugos; muzikos kūrimas; naktiniai klubai; ne reklaminių tekstų rašymas; neakivaizdinis mokymas; orkestrų paslaugos; pasilinksminimai; pobūvių rengimas; poilsio ir pramogų vietų paslaugos; poilsio stovyklų paslaugos (pramoginių); povandeninio plaukiojimo reikmenų nuoma; praktinis mokymas (parodomasis); pramoginių ar mokomųjų konkursų rengimas; pramoginių rodinių (šou) kūrimas; pramoginių rodinių (šou) rengimas; pramogų informacija; pramogų paviljonų paslaugos; profesijos pasirinkimo konsultacijos; profesinis mokymas ir rengimas; profesinis perkvalifikavimas; radijo ir televizijos imtuvų nuoma; radijo ir televizijos programų kūrimas; radijo pramoginės laidos; religinis švietimas; reporterių paslaugos; scenaristų paslaugos; seminarų rengimas ir vedimas; simpoziumų rengimas ir vedimas; sporto aikščių nuoma; sporto įrenginių nuoma (išskyrus transporto priemones); sporto renginių rengimas; sporto stovyklų paslaugos; sporto varžybų tvarkaraščių sudarymas; sporto varžybų rengimas; stadionų įrenginių nuoma; subtitravimas; sveikatos klubų paslaugos (sveikatinimas ir kūno rengybos treniruotės); šokių vakarų rengimas; švietimo informacija; švietimo paslaugos; teatro dekoracijų nuoma; teatro spektakliai; tekstų maketavimo

paslaugos (ne reklaminių tekstų); tekstų skelbimas (išskyrus reklaminius); televizijos ar teatro studijų apšvietimo priemonių nuoma; televizijos ir radijo imtuvų nuoma; televizijos ir radijo programų rengimas; televizijos pramoginės laidos; teniso kortų nuoma; tiesioginių laidų rengimas; ugdomasis vadovavimas (mokymas); vaikų darželiai; vaizdajuosčių (videokasečių) nuoma; vaizdajuosčių įrašymas; vaizdajuosčių redagavimas; vaizdo filmų demonstravimas; vertėjų žodžiu paslaugos; vertimai; videofilmų gamyba; videokamerų nuoma; vietų užsakymas spektakliams; zoologijos sodų paslaugos; žaidimų įrangos nuoma; žaidimų paslaugos, teikiamos tiesiogiai per kompiuterių tinklą; žaislų nuoma.

---

(111) **67896**
(151) 2013 11 28
(210) 2012 2055
(220) 2012 11 20
(181) 2022 11 20
(732) UAB „ECOSIDE“, Dailidžių g. 50-1, LT-01001 Vilnius, LT
(540)



(531) 5.5, 25.12, 27.5, 29.1
(591) šviesiai žalia, tamsiai žalia.
(511)
3 tualeto reikmenys; aliejai (tualeto reikmėms); dušo preparatai (asmeninės higienos ar dezodoravimo reikmėms) (tualeto reikmenys); kosmetika; kosmetiniai kremai.

---

(111) **67897**
(151) 2013 11 28
(210) 2012 2056
(220) 2012 11 20
(181) 2022 11 20
(732) COLGATE-PALMOLIVE COMPANY, a Delaware Corporation, 300 Park Avenue, New York, New York 10022, US
(740) Reda Žabolienė, 7, Advokatės Redos Žabolienės kontora METIDA, Verslo centras VERTAS, Gynėjų g. 16, LT-01109 Vilnius, LT
(540)



(531) 1.15, 25.1, 26.1, 26.11, 29.1
(591) žalia, tamsiai žalia, šviesiai žalia, balta, salotinė, pilka.
(511)
3 asmeninės higienos preparatai, tarp jų odos valymo preparatai.

---

(111) **67898**
(151) 2013 11 28
(210) 2012 2057
(220) 2012 11 20
(181) 2022 11 20
(732) KREWEL MEUSELBACH GmbH, Krewelstrasse 2, 53783 Eitorf, DE
(740) Reda Žabolienė, 7, Advokatės Redos Žabolienės kontora METIDA, Verslo centras VERTAS, Gynėjų g. 16, LT-01109 Vilnius, LT
(540)

VALO-PASSIT

(511)
5 farmacijos preparatai, vaistai žmonėms.

---

(111) **67899**
(151) 2013 11 28
(210) 2012 2059
(220) 2012 11 20
(181) 2022 11 20
(732) UAB „BALDŲ PROJEKTAI“, Salduvės g. 12-11, Kairių mst., LT-80114 Šiaulių r. sav., LT
(540)



(531) 12.1, 26.4, 27.3, 29.1
(591) bordinė, sidabrinė, pilka.
(511)

20 baldai, veidrodžiai, paveikslų rėmai; medžio, kamščio, meldų, nendrių, gluosnių, rago, kaulo, dramblio kaulo, banginio ūsų, vėžlio šarvo, kriauklių, gintaro, perlamutro, jūros putų dirbiniai, šių medžiagų pakaitalų arba plastikų gaminiai (nepriskirti prie kitų klasių); arbatos serviravimo staliukas su ratukais; augalinis dramblio kaulas; augalų ar medžių ramsčiai; aukštos kūdikių kėdutės; austrių geldelės; aviliai; avilių koriai; avilių rėmai; baldų durys; baldų lentynos; bambukas; bambuko užuolaidos; banginio ūsai (neapdirbti arba iš dalies apdirbti); bibliotekų lentynos; bičių koriai; biserio užuolaidos (dekoratyvinės); biuro baldai; biustai (drabužiams siūti); braižymo, piešimo stalai; būdos (naminiams gyvūnams); butelių dėžės su pertvaromis; butelių kamščiai; butelių kamščiai (išskyrus stiklinius, metalinius ar guminius); čiužiniai ir matracai; darbastaliai; dirbtiniai koriai; dokumentų spintos; drabužių kabyklos; drabužių užvalkalai (laikymui); drenažiniai plastiko vožtuvai; ėdžios; elnių ragai; galvos atramos (baldai); gėlių lentynėlės (baldai); gėlių vazonų padėklai; geltonasis gintaras; gintaro plokštelės; gintaro strypeliai; gyvulių nagai; gyvūnų ragai; grotelinė tara; gultai (naminiams gyvūnams); hidrostatinės (vandens) lovos (ne medicinos reikmėms); hidrostatinės lovos (ne medicinos reikmėms); indaujos (bufetai); indų džiovyklos; išimamieji plautuvių įdėklai; iškamšos; jūros putos (medžiagos); kačių draskyklos (stulpeliai); kambarinės naktinės langų užuolaidos (baldai); kambarinės nuleidžiamosios užuolaidos (naktinės) (baldai); kambarinės tekstilinės užuolaidos; kambarinių gyvūnėlių pagalvėlės; kamščiai; kamštinės juostos; kanapos; kanapos (nedidelės sofos su pakeltu galvūgaliu); kanopos; karstai; kartotekinės spintos (baldai); kartotekinių spintų lentynos; kėdės; kepykliniai duonos krepšiai; kilimėliai vaikų žaidimo aptvarėliams; kilnojamieji aptvarėliai (pradedantiems vaikščioti kūdikiams); kirpyklų krėslai; knygų (atverstų) pultai (baldai); komodos; koralų dirbiniai; korių rėmai (aviliams); kortelės (plastikinės raktų) (nekoduotos); krėslai; kriauklės (jūrų); kūdikių vystymo patiesalai; kūdikių vystymo stalai; laidojimo urnos; laikraščių stendai; laiptų kilimo strypai (laikikliai); laiškų dėžutės (išskyrus metalines arba plytines); lentynos (baldai); ligoninės lovos; lynų ar vamzdžių plastikinės tvirtinimo detalės; lopšiai; lovos; manekenai; masažo stalai; medinės ar plastikinės kopėčios; medinės ar plastikinės skelbimų (užrašų) lentelės; medinės arba plastikinės dėžės; medinės arba plastikinės dėžutės; medinės baldų pertvaros; medinės butelių dėžės; medinės lovos; medinės ritės (verpalams, šilkui, virvėms); medinės statinės vynui nupilti; mediniai arba plastikiniai dėklai; mediniai avilių rėmai; mediniai statinių šulai; medjuostės; medžio ar plastikinės iškabos; medžio drožiniai; medžio, vaško, gipso ar plastiko statulėlės; medžio, vaško, gipso ar plastiko statulos; medžio, vaško, gipso arba plastiko biustai; medžio, vaško, gipso arba plastiko figūrėlės; medžio, vaško, gipso arba plastiko meno dirbiniai; mėsos kapojimo stalai; metalinės sėdynės; metaliniai baldai; metaliniai stalai; miegmaišiai (stovyklavimui); minkštosios kėdės; mobilės (abstrakčiosios skulptūros su judamomis dalimis); mokykliniai baldai; naminių gyvūnų dėžės; naminių paukščių lizdavietės (dėžės); naščiai; ne elektrinės vėduoklės; ne metalinė baldų furnitūra; ne metalinė durų furnitūra; ne metalinė karstų furnitūra; ne metalinė langų furnitūra; ne metalinė lovų furnitūra; ne metalinės dalgiakočių rankenos; ne metalinės dėžės; ne metalinės durų dalys; ne metalinės durų rankenos; ne metalinės identifikavimo apyrankės (ligoninėms); ne metalinės identifikavimo plokštės; ne metalinės karstų detalės; ne metalinės kniedės; ne metalinės kopėčios; ne metalinės lynų (kabelių) tvirtinimo detalės; ne metalinės mėsos dėžės; ne metalinės numerių plokštelės; ne metalinės pavardžių lentelės; ne metalinės rankenos; ne metalinės registracijos numerių plokštelės; ne metalinės skiedininės; ne metalinės spynos (išskyrus elektrines); ne metalinės statinaitės; ne metalinės statinės; ne metalinės statinių atramos; ne metalinės transporto priemonių spynos; ne metalinės veržlės; ne metalinės volės; ne metalinės, ne mechaninės ritės (lanksčiosioms žarnoms); ne metalinės, ne mechaninės ritės lankstiesiems vamzdžiams; ne metaliniai aklidangčiai; ne metaliniai apsiaustų kabliai; ne metaliniai baldų ratukai; ne metaliniai baldų reikmenys; ne metaliniai bunkeriai; ne metaliniai butelių gaubteliai; ne metaliniai butelių uždoriai; ne metaliniai darbastaliai su spaustuvais; ne metaliniai drabužių kabyklų kabliai; ne metaliniai drabužių kabliai; ne metaliniai durų skląsčiai; ne metaliniai ir ne plytiniai rezervuarai; ne metaliniai įrankių kotai ir rankenos; ne metaliniai kaiščiai; ne metaliniai kamščiai; ne metaliniai kilnojamieji keleivių laipteliai; ne metaliniai konteineriai (sandėliavimas, vežimas); ne metaliniai konteinerių uždoriai; ne metaliniai krepšiai; ne metaliniai krovimo padėklai; ne metaliniai krovimo šablonai geležinkelio vagonų krovinių gabaritui nustatyti; ne metaliniai krovinių padėklai; ne metaliniai krovinių vežimo padėklai; ne metaliniai kubilai; ne

metaliniai kubilų lankai; ne metaliniai kuoleliai; ne metaliniai laivų rišimo (švartavimo) plūdurai; ne metaliniai langų įtaisai; ne metaliniai lankstai; ne metaliniai lynų ir kabelių suveržimo sraigtai; ne metaliniai loviai (statybiniam skiediniui maišyti); ne metaliniai lovos reikmenys; ne metaliniai lovų ratukai; ne metaliniai mūrkaiščiai; ne metaliniai padėklai; ne metaliniai palapinių kuoliukai; ne metaliniai peiliakočiai; ne metaliniai plaukiojantieji konteineriai; ne metaliniai pleištai; ne metaliniai sandarieji gaubteliai; ne metaliniai sprausteliai; ne metaliniai sraigtai; ne metaliniai statinių čiaupai; ne metaliniai statinių lankai; ne metaliniai stulpai; ne metaliniai šluotų kotai; ne metaliniai tvarkomieji padėklai; ne metaliniai varžtai; ne metaliniai vežimo padėklai; ne metaliniai vožtuvai (išskyrus naudojamus mašinose); ne metaliniai, ne mechaniniai lanksčiųjų žarnų būgnai; ne metaliniai, ne švytintys namų numeriai; neapdirbtas ar iš dalies apdirbtas dramblio kaulas; neapdirbti arba iš dalies apdirbti ragai; nendrės (medžiaga pynimui); nešiojami veidrodžiai (tualetiniai veidrodžiai); oro pagalvės (ne medicinos reikmėms); ožiai (malkoms pjauti); pagalvės; pagalvės (lovų); pailgosios pagalvėlės; pakeliamųjų žaliuzių juostelės; patalynė (išskyrus skalbinius); paukščių inkilai; paukščių iškamšos; paveikslų rėmjuostės; paveikslų rėmų laikikliai; paveikslų rėmų puošmenos; perlamutras (neapdirbtas ar iš dalies apdirbtas); pintinės; pintiniai dirbiniai; pintiniai lopšiai; pintos medinės šviesdangtės (baldai); piupitrai (pultai); plastikinė tara; plastikinės lynų (kabelių) ir vamzdžių tvirtinimo detalės; plastikinės raktakortės (nekoduotos); plastikinės vamzdžių ar kabelių apkabos; plastikiniai baldų apvadai; plastikiniai išleidžiamieji čiaupai (sklendės); plastikiniai konteineriai; plastikiniai maisto produktų papuošalai; plastikiniai vandentiekio vamzdžių vožtuvai; plastiko ritinėliai (užuolaidoms); plokštelinės vidinės žaliuzės; popierinės užuolaidos; prausyklės (baldai su praustuvėmis); prekystaliai; prie sienos tvirtinami vystyklų (sauskelnių) keitimo stalai; pripučiami reklamos objektai; pripučiamieji čiužiniai (ne medicinos reikmėms); pripučiamosios pagalvės (ne medicinos reikmėms); rakinamosios spintelės, dėžės, stalčiai; raktų (kabinimo) lentos; rankšluosčių spintos (baldai); rašomieji stalai; rašomųjų mašinėlių lentynėlės; rašomųjų mašinėlių stalai; rėminės atramos (baldai); rotango (palmių rūšis) dirbiniai; sandėlių lentynos; sėdynės; serviravimo vežimėliai; sidabruotasis stiklas (veidrodžiai); siuvėjų manekenai; siuvinėjimo rėmeliai; skaičiavimo mašinų stovai; skėčių stovai; skelbimų lentos; skystojo kuro ne metaliniai konteineriai; skrybėlių kabyklos; sofos; spintos; spyruokliniai čiužiniai; spyruokliniai matracai; stacionarūs ne metaliniai rankšluosčių dalytuvai; stalai; stalviršiai; stovimieji stalai; suknelių užvalkalai; suolai (baldai); suoliukai kojoms; šautuvų stovai; šepečių įtvarai; šezlongai; šiaudinės juostelės; šiaudų čiužiniai; šiaudų pynės; šiaudų pynės (išskyrus patiesalus); širmos (baldai); šunų būdos; taburetės; talpyklos (išskyrus metalines arba plytines); tualetiniai staliukai; užuolaidų kabliukai; užuolaidų karnizai; užuolaidų kreipiamosios; užuolaidų laikikliai (ne tekstiliniai); užuolaidų raiščiai; užuolaidų ritinėliai; užuolaidų žiedai; vagonų restoranų baldai; vaikštynės vaikams mokytis vaikščioti; vaikų lovelės; vaistų spintelės; vandens lovos (ne medicinos reikmėms); vaško figūros; veidrodinio stiklo lakštai; veidrodinis stiklas; vėjo varpeliai (papuošimui); vėliavų kotai; vežimėliai (kompiuteriams) (baldai); vežimėliai (baldai); vėžlių kiautai; vėžlių kiautų imitacijos; vidinės nuleidžiamosios aklinos užuolaidos (baldai); viršutinių drabužių pakabos; vitrinos; vitrinos (baldai); žaislų dėžės; židinių dangčiai; židinių grotelės; žurnalų padėklai; žuvų skiaurės.

---

(111) **67900**
(151) 2013 11 28
(210) 2012 2073
(220) 2012 11 22
(181) 2022 11 22
(732) UAB ŽEMĖS ŪKIO PASKOLŲ GARANTIJŲ FONDAS, Blindžių g. 17, LT-08111 Vilnius, LT
(540)



(531) 5.1, 26.3, 26.3, 29.1
(591) salotinė, mėlynai žalia, tamsiai žalia, balta.
(511)

36 draudimas; finansinės operacijos; piniginės operacijos; nekilnojamojo turto operacijos; anglies dioksido kreditų pardavimo tarpininkavimas; antikvarinių daiktų įvertinimas; atsiskaitymų ne grynaisiais pinigais sistema (kliringas); banko operacijos; biržos kursų kitimo informacija; biržos maklerių veikla; būsto agentūros (butai); butų nuoma; čekių patikrinimas; dalimis padengiamos paskolos; daugiabučių namų valdymas; debeto kortelių paslaugos; draudimas nuo gaisro; draudimas nuo nelaimingų atsitikimų; draudimo informacija; draudimo konsultacijos; draudimo rizikos vertintojų (aktuarų) paslaugos; draudimo tarpininkavimas (draudimo makleriai); elektroninės banko operacijos; elektroninis lėšų pervedimas; elektroninis pinigų pervedimas; faktoringas; finansavimo paslaugos; finansinė informacija; finansinė parama; finansinės analizės; finansinės konsultacijos; finansinės veiklos vadyba; finansinis įvertinimas (draudimo, banko operacijų, nekilnojamojo turto); finansinis įvertinimas (ekspertizė); finansinis įvertinimas stačio miško; finansinis vilnų įvertinimas; garantijos; gyvenamųjų patalpų nuoma; gyvybės draudimas; hipotekos paskolos; investicijų fondai; išperkamosios nuomos

finansavimas; jūrinis draudimas; juvelyrinių dirbinių (brangenybių) įvertinimas; juvelyrinių dirbinių įvertinimas; kapitalo investavimas; kelioninių čekių išleidimas; kontorų nuoma (nekilnojamas turtas); kredito agentūros; kredito kortelių išleidimas; kredito kortelių paslaugos; labdaros fondų lėšų rinkimas; laidavimo įsipareigojimai; laidavimo paslaugos; lėšų investavimas; meno kūrinių įvertinimas; muitinės tarpininkų veikla (muitinės makleriai); nekilnojamojo turto agentūros; nekilnojamojo turto įvertinimas; nekilnojamojo turto nuoma; nekilnojamojo turto nuomos agentūros; nekilnojamojo turto tarpininkų veikla (nekilnojamojo turto makleriai); nekilnojamojo turto valdymas; numizmatinis įvertinimas; nuompinigių rinkimas; palūkanavimas (lombardų veikla); paskolos (finansinės); pašto ženklų įvertinimas; patikėtinis (turto); patikėtinių veikla; pensijų mokėjimo paslaugos; pinigų keitimas; pinigų rinkliavų rengimas; pirkimo išsimokėtinai finansavimas; remonto įkainių įvertinimas (finansinis įvertinimas); rentos rinkimas; saugojimas seifuose; savišalpos fondo paslaugos; skolinimas už vertybinius popierius; skolų inkasavimo agentūros; sveikatos draudimas; tarpininkavimas (maklerių veikla); tarpuskaitos namai (finansiniai); taupomųjų bankų paslaugos; ūkių nuoma; verslo likvidavimo paslaugos (finansinės); vertybinių popierių išleidimas; vertybinių popierių supirkimo ir pardavimo tarpininkavimas (vertybinių popierių makleriai); vertybių saugojimas.

---

(111) **67901**
(151) 2013 11 28
(210) 2012 2077
(220) 2012 11 22
(181) 2022 11 22
(732) AB GUARTIS, Pramonės g. 10, LT-35100 Panevėžys, LT
(740) Liudmila Gerasimovič, 9, Į „Liudmila Gerasimovič, Patentinis patikėtinis“, Vingrių g.13-42, LT-01141 Vilnius, LT
(540)

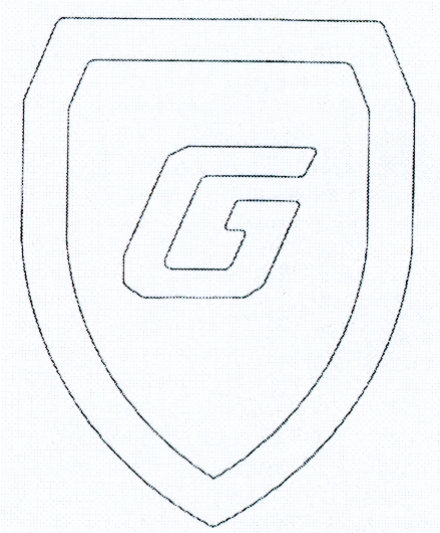

(531) 24.1, 25.1, 27.5
(511)
19 statybinis stiklas; langų stiklas (išskyrus transporto priemonių langus).
21 buteliai; stiklo tara; neapdirbtas ar iš dalies apdirbtas stiklas (išskyrus statybinį stiklą); stiklo gaminiai, nepriskirti prie kitų klasių.

---

(111) **67902**
(151) 2013 11 28
(210) 2012 2088
(220) 2012 11 23
(181) 2022 11 23
(732) IGORIS JARMOLENKA, Vilnelės g. 19, LT-11346 Vilnius, LT
(740) Marija Lenkutienė, 6, Patentinių paslaugų centras, UAB, J.Basanavičiaus g. 11/1, LT-03108 Vilnius, LT
(540)

VASILISA

(511)
43 aprūpinimas maistu ir gėrimais; kavinės; kavos barai; restoranai; savitarnos rstoranai; užkandinės; valgyklos.

---

(111) **67903**
(151) 2013 11 28
(210) 2012 2191
(220) 2012 12 07
(181) 2022 12 07
(732) UAB „ELECTRONIC TRADE“, Veiverių g. 51B, LT-44001 Kaunas, LT
(740) Darius Sauliūnas, K. Ladygos g. 1-121, LT-08235, Vilnius, LT
(540)

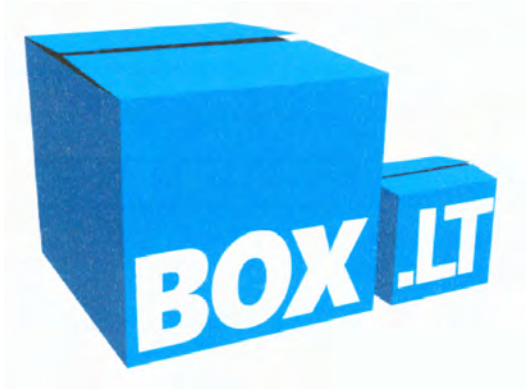

(531) 19.1, 26.15, 29.1
(591) šviesiai mėlyna, balta, juoda.
(511)
35 reklama; verslo vadyba; verslo tvarkyba; įstaigų veikla; algalapių parengimas; artistų verslo vadyba;

biuro mašinų ir įrengimų nuoma; buhalterinė apskaita; dokumentų dauginimas; duomenų paieška kompiuterių rinkmenose (kitiems); efektyvumo (veiksmingumo) specialistų paslaugos; ekonominis prognozavimas; fotokopijavimas; fotokopijavimo mašinų nuoma; importo ir eksporto agentūros; informacijos rinkimas kompiuterinėse duomenų bazėse; informacijos sisteminimas kompiuterinėse duomenų bazėse; kainų palyginimo paslaugos; komercijos ar pramonės vadybos pagalba; komercinė informacija ir patarimai vartotojams (konsultacijų teikimas); komercinės informacijos agentūros; kompiuterizuotas rinkmenų (bylų) tvarkymas; laikraščių užsakymas (kitiems); madų šou rengimas pardavimo skatinimo reikmėms; maketavimo paslaugos reklamos tikslams; modelių paslaugos (reklamos reikmėms ar pardavimui skatinti); mokesčių apskaičiavimas; mugių rengimas (komercijos ar reklamos reikmėms); naujienų apžvalgų paslaugos; nuomonių tyrimas; pardavimas aukcione; parduotuvių vitrinų puošimas (tvarkymas); parodų rengimas komercijos ar reklamos reikmėms; paslaugų nuoma (verslo pagalba); pavyzdžių platinimas; perrašinėjimas; personalo komplektavimas; personalo vadybos konsultacijos; prekių pardavimo skatinimas (kitiems); prekių pateikimas žiniasklaidoje pardavimo reikmėms; prekių rodymas; prekių užsakymų administracinis tvarkymas; psichologinis testavimas personalo parinkimo reikmėms; radijo reklama; reklama paštu; reklaminės medžiagos nuoma; reklaminės medžiagos tobulinimas; reklaminių filmų gamyba; reklaminių skelbimų platinimas; reklaminių skilčių rengimas; reklaminių tekstų rašymas; reklaminių tekstų skelbimas; reklamos agentūros; reklamos laiko nuoma žiniasklaidoje; reklamos pristatymas paštu; reklamos vietų nuoma; rėmėjų paieška; rinkodara; rinkos nagrinėjimas; rinkotyra; samdos agentūros; sąskaitų būklės apyskaitų sudarymas; sąskaitų tikrinimas (revizija); sąskaitų-faktūrų išrašymas; savikainos analizė; sekretoriavimas; skelbimų klijavimas; smulkių prekių pardavimo automatų nuoma; spausdinimas (mašinėle); statistinių duomenų rinkimas; stenografavimas; trečiųjų asmenų prekių ir paslaugų licencijavimo komercinis administravimas; tekstų dorojimas; telefoniniai atsakymai (kai abonentas nepasiekiamas); telekomunikacinių paslaugų užsakymas (kitiems); telerinkodaros paslaugos; televizijos reklama; tiekimo paslaugos kitiems (prekių ir paslaugų pirkimas kitiems verslams); verslo informacija; verslo nagrinėjimas; verslo operacijų įvertinimas; verslo organizavimo konsultacijos; verslo patikrinimai; verslo perkėlimo paslaugos; verslo specialistų konsultacijos; verslo tyrimai; verslo vadyba (sportininkams); verslo vadybos ir organizavimo konsultacijos; verslo vadybos konsultacijos; verslo vadybos pagalba; verslo vadybos patarėjų paslaugos; viešas reklamavimas; viešasis elektroninis reklamavimas kompiuterių tinkle; viešbučių verslo vadyba; visuomenės informavimas.

---

(111) **67904**
(151) 2013 11 28
(210) 2012 2206
(220) 2008 11 17
(181) 2018 11 17
(732) MOBILE. INTERNATIONAL GmbH, Marktplatz 1, 14532 Europarc Dreilinden, DE
(740) Marius Jakulis - Jason, 3, AAA Law, J. Jasinskio g. 16 A, LT-03163 Vilnius, LT
(540)

mobile.de

(511)

36 draudimas, draudimo tarpininkavimas (draudimo makleriai).

---

(111) **67905**
(151) 2013 11 28
(210) 2012 2215
(220) 2012 12 12
(181) 2022 12 12
(732) SOLINEA SPOLKA Z OGRANICZONA ODPOWIEDZIALNOŠCIA SPOLKA KOMANDYTOWO-AKCYJNA, ul. Koncertowa 7/277, 20-843 Lublin, PL
(740) Reda Žabolienė, 7, Advokatės Redos Žabolienės kontora METIDA, Verslo centras VERTAS, Gynėjų g. 16, LT-01109 Vilnius, LT
(540)

LIPONEXIN

(511)

5 preparatai su alfa lipoine rūgštimi, farmaciniai preparatai, vitaminų preparatai.

---

(111) **67906**
(151) 2013 11 28
(210) 2012 2223
(220) 2012 12 13
(181) 2022 12 13
(732) IĮ „BEAUTY CULTURE“, Parko g. 29-12, LT-01001 Vilnius, LT
(540)



(531) 4.3, 27.5, 29.1
(591) tamsiai mėlyna.
(511)
44 kirpimo paslaugos; manikiūras; pedikiūras; kosmetologo paslaugos; masažo paslaugos; tatuiravimas; auskarų vėrimas.

---

(111) **67907**
(151) 2013 11 28
(210) 2012 2224
(220) 2012 12 13
(181) 2022 12 13
(732) OBSHCHESTVO S OGRANICHENNOI OTVETSTVENNOSTYU „ALMAZ-M“, ul. Vokzalnaya d. 53, Odintsovo, Moscow region, 143000, RU
(740) Reda Žabolienė, 7, Advokatės Redos Žabolienės kontora METIDA, Verslo centras VERTAS, Gynėjų g. 16, LT-01109 Vilnius, LT
(540)

LINEA ROSSA

(511)
3 balinimo preparatai ir kitos skalbimo medžiagos; valymo, poliravimo, šveitimo ir švitrinamojo apdirbimo preparatai; muilas, būtent skystas muilas intymiai higienai; parfumerija, eteriniai aliejai, kosmetika, plaukų losjonai; dantų milteliai ir pastos.

---

(111) **67908**
(151) 2013 11 28
(210) 2012 2228
(220) 2012 12 14
(181) 2022 12 14
(732) TRANSOCEAN EESTI LTD, Ahtri 12, Talinas, EE
(740) Vilija Viešūnaitė, 56, Advokatų profesinė bendrija „TRINITI LT“, L. Stuokos - Gucevičiaus g. 9, LT-01122 Vilnius, LT
(540)

ScanMarine

(511)
39 vežimas; prekių pakavimas ir sandėliavimas; kelionių rengimas; arklių nuoma; atliekų išvežimas ir laikymas; autobusų transportas; automobilių nuoma; automobilių statymas; automobilių stovėjimo vietų nuoma; automobilių transportas; baldų vežimas; ekskursijos (turistinės); elektros energijos paskirstymas; energijos paskirstymas; fizinis elektroninių duomenų ar dokumentų saugojimas; frachtavimas; frachtavimas (krovinių vežimas laivais); gabenimas baržomis; garažų nuoma; geležinkelio keleivinių vagonų nuoma; geležinkelio platformų nuoma; geležinkelių transportas; gėlių pristatymas; informacija apie kelių eismą; informacija apie sandėliavimą; informacija apie vežimą; iškylos valtimis; išpilstymo į butelius paslaugos; jūrų kelionių rengimas; jūrų transportas; keleivių vežiojimas; keliautojų lydėjimas; kelionių užsakymai; keltų transportas; krovinių ekspedijavimas; krovinių ekspedijavimo tarpininkavimas; krovinių iškrovimas; krovinių nešiojimas; krovinių vežimas automobilių transportu; krovinių vežimo tarpininkavimas; kurjerių paslaugos (pranešimai ar prekės); laikraščių pristatymas; laivų gelbėjimas; laivų nuvilkimas nuo seklumos; laivų pakrovimas ar iškrovimas; laivų tarpininkavimas; ledlaužių paslaugos; lenktyninių automobilių nuoma; ligonių vežiojimo kėdžių nuoma; narų aprangos nuoma; narų varpų nuoma; nuskendusio turto gelbėjimas; orlaivių nuoma; orlaivių variklių nuoma; oro transportas; pagalba sugedus transporto priemonei (vilkimas); palydovų paleidimas kitiems; pašto frankavimas; perkraustymo paslaugos; pervežimų lichteriais paslaugos; pilotavimas; pranešimų pristatymas (laiškų, telegramų); prekių pakavimas; prekių pristatymas; prekių pristatymas paštu; prekių saugojimas; prekių vyniojimas; sandėlių konteinerių nuoma; sandėlių nuoma; sanitarinis transportas; saugus vertybių gabenimas; siuntinių pristatymas; šaldiklių nuoma; šaldytuvų nuoma; šarvuotųjų automobilių transportas; šiukšlių išvežimas ir laikymas; šliuzo vartų valdymas; taksi transportas; tramvajų transportas; transporto gelbėjimas; transporto logistika; transporto priemonių nuoma; transporto priemonių stogo bagažinių nuoma; transporto tarpininkavimas; turistinių autobusų nuoma; turistų lydėjimas; turistų vežiojimas; turto gelbėjimas; upių transportas; užšaldyto maisto šaldytuvų nuoma; vairuotojo (samdomo) paslaugos; valčių nuoma; valčių sandėliavimas; vamzdynų transportas; vandens paskirstymas; vandens tiekimas; vandens transportas; vežimas kinkomuoju transportu; vežimo užsakymas; vežiojimų užsakymas; vietų užsakymas (kelionėms); vilkimas.

---

(111) **67909**
(151) 2013 11 28
(210) 2012 2231
(220) 2012 12 14
(181) 2022 12 14
(732) UAB „AUTOPUNKTO REIKMENYS“, Nemuno g. 143A, LT-93262 Klaipėda, LT
(540)



(531) 6.7, 26.4, 27.1, 27.7
(511)
39 automobilių transportas; keleivių vežiojimas; taksi transportas; transporto tarpininkavimas; vairuotojo (samdomo) paslaugos; vežimas; vežiojimų užsakymas.

---

(111) **67910**
(151) 2013 11 28
(210) 2013 0019
(220) 2013 01 08
(181) 2023 01 08
(732) UAB „PAYPAY.LT“, Medeinos g. 45-57, LT-01001 Vilnius, LT
(540)

PayPay

(511)
36 atsiskaitymų ne grynaisiais pinigais sistema (kliringas); elektroninės banko operacijos; finansinė informacija; elektroninis lėšų (pinigų) pervedimas.

---

(111) **67911**
(151) 2013 11 28
(210) 2013 0034
(220) 2013 01 09
(181) 2023 01 09
(732) UAB „OVENTO“, J. Savickio g. 4, LT-01108 Vilnius, LT
(540)



(531) 8.1, 11.3, 25.7
(511)
30 konditerijos gaminiai (Kalėdų eglutėms puošti); sausainiai; saldžios bandelės; kava; kepiniai; konditerijos gaminiai; saldieji konditerijos gaminiai; pyragaičiai su įdaru (kepiniai); pyragai; miltiniai konditerijos gaminiai; bandelės; tortai; meduoliai; cukrus.

---

(111) **67912**
(151) 2013 11 28
(210) 2013 0035
(220) 2013 01 10
(181) 2023 01 10
(732) VALSTYBĖS ĮMONĖ „INDĖLIŲ IR INVESTICIJŲ DRAUDIMAS“, Algirdo g. 31, LT-01001 Vilnius, LT
(540)



(531) 5.3, 26.4, 26.4, 29.1
(591) pilka, mėlyna.
(511)
36 draudimas; finansinės operacijos; piniginės operacijos; nekilnojamojo turto operacijos; anglies dioksido kreditų pardavimo tarpininkavimas; antikvarinių daiktų įvertinimas; atsiskaitymų ne grynaisiais pinigais sistema (kliringas); banko operacijos; biržos kursų kitimo informacija; biržos maklerių paslaugos; būsto agentūros (butai); butų nuoma; čekių patikrinimas; dalimis padengiamos paskolos; daugiabučių namų valdymas; debeto kortelių paslaugos; draudimas nuo gaisro; draudimas nuo nelaimingų atsitikimų; draudimo informacija; draudimo konsultacijos; draudimo rizikos vertintojų (aktuarų) paslaugos; draudimo tarpininkavimas (draudimo makleriai); elektroninės banko operacijos; elektroninis lėšų pervedimas; elektroninis pinigų pervedimas; faktoringas; finansavimo paslaugos; finansinė informacija; finansinė parama; finansinės analizės; finansinės konsultacijos; finansinės veiklos vadyba; finansinis įvertinimas (draudimo, banko operacijų, nekilnojamojo turto); finansinis įvertinimas (ekspertizė); finansinis įvertinimas stačio miško; finansinis vilnų įvertinimas; garantijos; gyvenamųjų patalpų nuoma; gyvybės draudimas; hipotekos paskolos; investicijų fondai; išperkamosios nuomos finansavimas; jūrinis draudimas; juvelyrinių dirbinių (brangenybių) įvertinimas; juvelyrinių dirbinių įvertinimas; kapitalo investavimas; kelioninių čekių išleidimas; kontorų nuoma (nekilnojamas turtas); kredito agentūros; kredito kortelių išleidimas; kredito kortelių paslaugos; labdaros fondų lėšų rinkimas; laidavimo įsipareigojimai; laidavimo paslaugos; lėšų investavimas; meno kūrinių įvertinimas; muitinės tarpininkų veikla (muitinės makleriai); nekilnojamojo turto agentūros; nekilnojamojo turto įvertinimas;

nekilnojamojo turto nuoma; nekilnojamojo turto nuomos agentūros; nekilnojamojo turto tarpininkų veikla (nekilnojamojo turto makleriai); nekilnojamojo turto valdymas; numizmatinis įvertinimas; nuompinigių rinkimas; palūkanavimas (lombardų veikla); paskolos (finansinės); pašto ženklų įvertinimas; patikėtinis (turto); patikėtinių veikla; pensijų mokėjimo paslaugos; pinigų keitimas; pinigų rinkliavų rengimas; pirkimo išsimokėtinai finansavimas; remonto įkainių įvertinimas (finansinis įvertinimas); rentos rinkimas; saugojimas seifuose; savišalpos fondo paslaugos; skolinimas už vertybinius popierius; skolinimosi patarėjų paslaugos; skolų inkasavimo agentūros; sveikatos draudimas; tarpininkavimas (maklerių veikla); tarpuskaitos namai (finansiniai); taupomųjų bankų paslaugos; ūkių nuoma; verslo likvidavimo paslaugos (finansinės); vertybinių popierių išleidimas; vertybinių popierių supirkimo ir pardavimo tarpininkavimas (vertybinių popierių makleriai); vertybių saugojimas.

---

(111) **67913**
(151) 2013 11 28
(210) 2013 0038
(220) 2013 01 11
(181) 2023 01 11
(732) OLEG KOVRIGUINE, Savičiaus g. 11-42, LT-01127 Vilnius, LT
(740) Marija Lenkutienė, 6, Patentinių paslaugų centras, UAB, J.Basanavičiaus g. 11/1, LT-03108 Vilnius, LT
(540)

IQ LASIK

(531) 27.5, 29.1
(591) žalia.
(511)
44 lazerinė regos korekcija; medicinos klinikų paslaugos; medicinos pagalba; optikų paslaugos; sveikatos priežiūra.

---

(111) **67914**
(151) 2013 11 28
(210) 2013 0041
(220) 2013 01 14
(181) 2023 01 14
(732) UAB „BENNET DISTRIBUTORS“, Metalo g. 2B, LT-02190 Vilnius, LT
(740) Agnė Burinskienė, Metalo g. 2B, LT-02190, Vilnius, LT
(540)



(531) 5.13, 9.1, 19.1, 25.1, 25.3, 26.4
(511)
32 alus; mineralinis ir gazuotas vanduo ir kiti gaivieji gėrimai; vaisių gėrimai ir vaisių sultys; sirupai ir kiti gėrimų gaminimo mišiniai; gaivieji vaisių sulčių gėrimai; vandenys (gėrimai); geriamas vanduo (buteliuose); limonadai; daržovių sultys (gėrimai); pomidorų sultys (gėrimas); gaivieji gėrimai; gaivieji kokteiliai; vaisių nektarai (gaivieji); sidras (gaivieji gėrimai); gira (gaivusis gėrimas).
33 svaigieji gėrimai (išskyrus alų); trauktinės (karčiosios); distiliuoti gėrimai; sidras; kokteiliai; aperityvai (virškinimą skatinantys likeriai ir spiritiniai gėrimai); vynas; džinas; likeriai; midus; vyšnių degtinė; spiritiniai gėrimai; brendis; kriaušių sidras; viskis; svaigieji gėrimai su vaisiais; romas (svaigusis gėrimas); degtinė (rusiška); sumaišyti svaigieji gėrimai (išskyrus alaus gėrimus).

---

(111) **67915**
(151) 2013 11 28
(210) 2013 0047
(220) 2013 01 14
(181) 2023 01 14
(732) ASTA ŠIVOKAITĖ-TVAROGELSKIENĖ, Kareivių g. 2F-38, LT-08248 Vilnius, LT
(540)



(531) 2.9, 25.1, 27.5, 29.1

(591) pilka, juoda, raudona, balta.

(511)

16 popierius; afišos; skelbimų skydai (popieriniai arba kartoniniai); albumai; iškarpų albumai; architektūriniai maketai; architektūriniai modeliai; pieštukai; servetėlės (alaus bokalams); piešimo, braižymo bloknotai; brošiūros; užrašų knygutės; popieriaus lakštai (raštinės reikmėms); kartonas; kartono gaminiai; popieriaus aplankai; vokai (raštinės reikmenys); pakavimo popierius; vyniojamasis popierius; dėžutės (kartoninės arba popierinės); rašomieji reikmenys; blankai (spausdinti); grafinės reprodukcijos; grafiniai vaizdai; pašto atvirukai; spaudiniai; spausdintiniai leidiniai; rašomasis popierius; bukletai, brošiūros; raštinės prekės; pergamentinis popierius; brėžiniai; planai; prospektai; popierinės juostos; popieriniai arba plastikiniai pakavimo maišeliai; knygų juostelės; sveikinimo atvirukai; popieriniai stalo padėklai; bloknotai; bloknotai (užrašų knygutės); kalendoriai; lipniosios juostelės (raštinės arba buities reikmėms); medienos masės kartonas (raštinės reikmenys); medienos masės popierius; butelių pakuotės (kartoninės arba popierinės); informacinės kortelės (raštinės reikmenys); plastikinė pakavimo tara su oro burbuliukais; popierinės vėliavėlės; popieriniai paklotai; butelių tara (kartoninė arba popierinė); popieriniai ar kartoniniai plakatai; etiketės (ne tekstilinės); popierinės ar kartoninės iškabos; lipdukai (raštinės reikmenys); muzikiniai atvirukai; informaciniai biuleteniai; pakavimo medžiagos (iš krakmolo); rašikliai; popieriniai kaspinai; skrajutės.

---

(111) **67916**

(151) 2013 11 28

(210) 2013 0049

(220) 2013 01 15

(181) 2023 01 15

(732) ĮMONIŲ GRUPĖ „ALITA“, AB, Miškininkų g. 17, LT-62200 Alytus, LT

(740) Vilija Viešūnaitė, 56, Advokatų profesinė bendrija „TRINITI LT“, L. Stuokos - Gucevičiaus g. 9, LT-01122 Vilnius, LT

(540)



(511)

33 svaigieji gėrimai (išskyrus alų); anyžių degtinė; anyžių likeris; aperityvai; aperityvai (virškinimą skatinantys likeriai ir spiritiniai gėrimai); arakas; brendis; degtinė (rusiška); distiliuoti gėrimai; džinas (kadagių degtinė); kiurasao (likeris); kokteiliai; kriaušių sidras; likeriai; midus; nira (svaigusis cukranendrių gėrimas); pikė (vynuogių išspaudų vynas); pipirmėčių likeriai; ryžių degtinė; romas (svaigusis gėrimas); sakė (japoniška ryžių degtinė); sidras; spiritinės esencijos; spiritiniai ekstraktai; spiritiniai gėrimai; sumaišyti svaigieji gėrimai (išskyrus alaus gėrimus); svaigieji gėrimai su vaisiais; trauktinės (karčiosios); vaisių ekstraktai (spiritiniai); viskis; vynas; vyšnių degtinė.

---

(111) **67917**

(151) 2013 11 28

(210) 2013 0051

(220) 2013 01 16

(181) 2023 01 16

(732) UAB RADIOCENTRAS, Laisvės pr. 60, LT-05120 Vilnius, LT

(540)



(531) 24.1, 25.1, 27.5

(511)

35 radijo reklama; reklama; verslo informacija; verslo specialistų konsultacijos; nuomonių tyrimas; reklaminių skelbimų platinimas; prekių pardavimo skatinimas (kitiems); reklaminės medžiagos nuoma; reklaminių tekstų skelbimas; rinkotyra; informacijos rinkimas ir sisteminimas kompiuterinėse duomenų bazėse; statistinių duomenų rinkimas; artistų verslo vadyba; viešas reklamavimas.

38 radijo transliavimas; ryšiai per kompiuterių terminalus; ryšiai per pluoštinį optinį tinklą; kompiuterizuotas pranešimų ir vaizdų perdavimas; elektroninis paštas; palydovinis perdavimas; telekomunikacijų įrenginių nuoma; naujienų agentūros; informacija apie telekomunikacijas; asmenų ieškos paslaugos per radiją.

41 radijo ir televizijos programų kūrimas; garso įrašų montavimas; garso įrašų nuoma; pramogų informacija; švietimo informacija; įrašų studijų

paslaugos; pramoginių ar mokomųjų konkursų rengimas; pramoginių renginių kūrimas; tiesioginių laidų rengimas; loterijų rengimas; garso aparatūros nuoma; pasilinksminimai; pramogos; radijo pramoginės laidos.

---

(111) **67918**
(151) 2013 11 28
(210) 2013 0058
(220) 2013 01 18
(181) 2023 01 18
(732) UAB „BALTIJOS ŽALUMA“, H. Manto g. 40, LT-92233 Klaipėda, LT
(740) Arūnas Šimkus, H. Manto g. 40, Advokatų kontora „A. Šimkus, R. Šimkienė ir Partneriai“, LT-92233, Klaipėda, LT
(540)

...то, что природа творит десятилетиями.

(531) 28.5
(561) to, chto priroda tvorit desyatiletiyami
(511)

31 grūdai ir žemės ūkio, sodo ir miško produktai, nepriskirti prie kitų klasių; gyvi gyvūnai; švieži vaisiai ir daržovės; sėklos; gyvi augalai ir gėlės; pašarai; salyklas; aguročiai; alavijai (augalai); aliejaus išspaudos; apelsinai; apyniai; apynių spurgai; augalai; augalų sėklos; austrės (gyvos); avižos; cezalpinijos (pašarams); citrusų vaisiai; cukranendrės; cukranendrių išspaudos (neapdorotos); daigintos sėklos (botanikos reikmėms); dėsliųjų paukščių preparatai; dilgėlės; dygliuotieji omarai (gyvi); dumbliai (maistui arba pašarui); džiovinti augalai (puošybai); džiovintos gėlės (puošybai); ėdesiai; galvijinė druska; galvijų pašarai; gėlių svogūnėliai; gyvi gyvuliai; gyvi naminiai paukščiai; gyvulių kraikas; gyvulių kramtalai; gyvulių penėjimo preparatai; grybiena (dauginimui); grūdai (javai); grūdai (sėkla); grūdų atliekos (pašarams); holoturijos (gyvos); javų apdorojimo atliekos (pašarui); jūros dumbliai (maistui arba pašarui); kadagių uogos; Kalėdų eglutės; kambarinių gyvūnėlių ėdesys; kambarinių gyvūnų gėrimai; kambarinių gyvūnų kvapusis smėlis (kraikas); kambarinių gyvūnų pašaras; kambarinių gyvūnų smėliuotas popierius (kraikas); kiaukutiniai vėžiagyviai (gyvi); kokosų riešutai; kokosų riešutų kevalai; kolamedžių riešutai; kopra; kraikas; kraikinės durpės; krūmai; kruopos (lesalui); kukurūzai; kukurūzų išspaudos (galvijams); kviečiai; kviečių gemalai (pašarui); lazdynų riešutai; lesalas; mediena su žieve; medienos drožlės (masei gaminti); medžiai; medžių kamienai; miežiai; migdolai (vaisiai); moliūgai; naminių gyvulių penėjimo preparatai; natūrali velėna; natūralios gėlės; natūralių gėlių vainikai; neapdirbtos kamščiamedžių žievės; neapdoroti javų grūdai; neapdoroti ryžiai; neapdorotos kakavos pupelės; nepjautinė mediena; neskusta mediena; omarai (gyvi); palmės (medžiai); palmių lapai; paprastieji baltymai (proteinai) (pašarams); pašarai (gyvuliams penėti); pašarinės išspaudos; pašarinės kalkės; pašarinės mielės; pašariniai grūdai; pašariniai miltai; perekliai kiaušiniai (apvaisinti); pipirai (augalai); puskrūmiai; pušų kankorėžiai; rabarbarai; rapsų išspaudos (galvijams); riešutai; ryžių miltai (pašarui); rožių krūmai; rugiai; runkeliai; saldžiavaisių pupmedžių pupos; salyklas (gėrimams gaminti); sėlenos; sėlenų gėralas (gyvuliams); sėmenys (pašarui); sėmenų miltai (pašarui); sėmenų miltai (pašaras); sepijų kaulai (lesalui); sezamai; skysti mišiniai (penimieji ėdalai); sodinukai; spirito varyklų distiliavimo atliekos; stiprinamieji pašarai; svogūnėliai; šakniavaisiai (maistui); šiaudai (pašaras); šiaudų kraikas; šiaudų mulčias; šienas; šilkaverpiai; šilkaverpių kiaušinėliai; šunų paplotėliai; šviežia agurkai; šviežia daržo augalai; šviežia grybai; šviežia kaštainiai; šviežia lęšiukai; šviežia porai; šviežia svogūnai; šviežia špinatai; šviežia trumai (triufeliai); šviežia vaisiai; šviežia žemės riešutai; šviežia žirneliai; šviežios uogos; šviežios alyvuogės; šviežios bulvės; šviežios citrinos; šviežios daržovės; šviežios prieskoninės žolės; šviežios pupos; šviežios salotos; šviežios vynuogės; trūkažolių salotos; trūkažolių šaknys; vaisių atliekos (išspaudos); vaisių išspaudos; valgomieji moliuskai (gyvi); veisliniai gyvuliai; vėžiagyviai (gyvi); vėžiai (gyvi); vynuogienojų atramos; žalios žievės; žemės riešutų išspaudos (gyvuliams); žemės riešutų miltai (pašarui); žiedadulkės (žaliava); žlaugtai; žlaugtai (pašarams); žolės (maistui arba pašarui); žuvavimo masalai (gyvi); žuvys (gyvos); žuvų ikrai; žuvų miltai (pašarui); žvėrynų gyvūnai.

---

(111) **67919**
(151) 2013 11 28
(210) 2013 0059
(220) 2013 01 18
(181) 2023 01 18
(732) UAB „BALTIJOS ŽALUMA“, H. Manto g. 40, LT-92233 Klaipėda, LT
(740) Arūnas Šimkus, H. Manto g. 40, Advokatų kontora „A. Šimkus, R. Šimkienė ir Partneriai“, LT-92233, Klaipėda, LT
(540)

It takes years in nature. We do it in weeks.

(531) 27.5
(511)

31 grūdai ir žemės ūkio, sodo ir miško produktai, nepriskirti prie kitų klasių; gyvi gyvūnai; šviežia vaisiai ir daržovės; sėklos; gyvi augalai ir gėlės; pašarai; salyklas; aguročiai; alavijai (augalai);

aliejaus išspaudos; apelsinai; apyniai; apynių spurgai; augalai; augalų sėklos; austrės (gyvos); avižos; cezalpinijos (pašarams); citrusų vaisiai; cukranendrės; cukranendrių išspaudos (neapdorotos); daigintos sėklos (botanikos reikmėms); dėsliųjų paukščių preparatai; dilgėlės; dygliuotieji omarai (gyvi); dumbliai (maistui arba pašarui); džiovinti augalai (puošybai); džiovintos gėlės (puošybai); ėdesiai; galvijinė druska; galvijų pašarai; gėlių svogūnėliai; gyvi gyvuliai; gyvi naminiai paukščiai; gyvulių kraikas; gyvulių kramtalai; gyvulių penėjimo preparatai; grybiena (dauginimui); grūdai (javai); grūdai (sėkla); grūdų atliekos (pašarams); holoturijos (gyvos); javų apdorojimo atliekos (pašarui); jūros dumbliai (maistui arba pašarui); kadagių uogos; Kalėdų eglutės; kambarinių gyvūnėlių ėdesys; kambarinių gyvūnų gėrimai; kambarinių gyvūnų kvapusis smėlis (kraikas); kambarinių gyvūnų pašaras; kambarinių gyvūnų smėliuotas popierius (kraikas); kiaukutiniai vėžiagyviai (gyvi); kokosų riešutai; kokosų riešutų kevalai; kolamedžių riešutai; kopra; kraikas; kraikinės durpės; krūmai; kruopos (lesalui); kukurūzai; kukurūzų išspaudos (galvijams); kviečiai; kviečių gemalai (pašarui); lazdynų riešutai; lesalas; mediena su žieve; medienos drožlės (masei gaminti); medžiai; medžių kamienai; miežiai; migdolai (vaisiai); moliūgai; naminių gyvulių penėjimo preparatai; natūrali velėna; natūralios gėlės; natūralių gėlių vainikai; neapdirbtos kamščiamedžių žievės; neapdoroti javų grūdai; neapdoroti ryžiai; neapdorotos kakavos pupelės; nepjautinė mediena; neskusta mediena; omarai (gyvi); palmės (medžiai); palmių lapai; paprastieji baltymai (proteinai) (pašarams); pašarai (gyvuliams penėti); pašarinės išspaudos; pašarinės kalkės; pašarinės mielės; pašariniai grūdai; pašariniai miltai; perekliai kiaušiniai (apvaisinti); pipirai (augalai); puskrūmiai; pušų kankorėžiai; rabarbarai; rapsų išspaudos (galvijams); riešutai; ryžių miltai (pašarui); rožių krūmai; rugiai; runkeliai; saldžiavaisių pupmedžių pupos; salyklas (gėrimams gaminti); sėlenos; sėlenų gėralas (gyvuliams); sėmenys (pašarui); sėmenų miltai (pašarui); sėmenų miltai (pašaras); sepijų kaulai (lesalui); sezamai; skysti mišiniai (penimieji ėdalai); sodinukai; spirito varyklų distiliavimo atliekos; stiprinamieji pašarai; svogūnėliai; šakniavaisiai (maistui); šiaudai (pašaras); šiaudų kraikas; šiaudų mulčias; šienas; šilkaverpiai; šilkaverpių kiaušinėliai; šunų paplotėliai; šviežias agurkai; šviežias daržo augalai; šviežias grybai; šviežias kaštainiai; šviežias lęšiukai; šviežias porai; šviežias svogūnai; šviežias špinatai; šviežias trumai (triufeliai); šviežias vaisiai; šviežias žemės riešutai; šviežias žirneliai; šviežios uogos; šviežios alyvuogės; šviežios bulvės; šviežios citrinos; šviežios daržovės; šviežios prieskoninės žolės; šviežios pupos; šviežios salotos; šviežios vynuogės; trūkažolių salotos; trūkažolių šaknys; vaisių atliekos (išspaudos); vaisių išspaudos; valgomieji moliuskai (gyvi); veisliniai gyvuliai; vėžiagyviai (gyvi); vėžiai (gyvi); vynuogienojų atramos; žalios žievės; žemės riešutų išspaudos (gyvuliams); žemės riešutų miltai (pašarui); žiedadulkės (žaliava); žlaugtai; žlaugtai (pašarams); žolės (maistui arba pašarui); žuvavimo masalai (gyvi); žuvys (gyvos); žuvų ikrai; žuvų miltai (pašarui); žvėrynų gyvūnai.

---

(111) **67920**
(151) 2013 11 28
(210) 2013 0071
(220) 2013 01 21
(181) 2023 01 21
(732) SIA „KALNU PIENS“, „Briežkalni“, Atvari, Nigrandes pag., LV-3898 Saldus nov., LV
(740) Nijolė Viktorija Mickevičienė, 11, Panerių g. 79A, LT-48425 Kaunas, LT
(540)



(531) 25.1, 25.1, 25.12, 27.5, 29.1
(591) ruda, geltona, juoda.
(511)
29 sūris.

---

(111) **67921**
(151) 2013 11 28
(210) 2013 0072
(220) 2013 01 21
(181) 2023 01 21
(732) UAB ASPERITUS, Lvovo g. 89A-43, LT-01001 Vilnius, LT
(740) Indrė Burbulytė, Advokatų kontora TARK GRUNTE SUTKIENĖ, Didžioji g. 23, LT-01128, Vilnius, LT
(540)



(531) 4.5, 21.3

(511)

10 chirurgijos, medicinos, stomatologijos ir veterinarijos aparatai ir instrumentai; rankų ir kojų protezai, akių ir dantų protezai; ortopediniai gaminiai; žaizdų siuvimo medžiagos; adatos (medicinos reikmėms); aerozoliniai dalytuvai (medicinos reikmėms); akupunktūros adatos; akušerijos aparatai; analizė (medicininės analizės aparatai); anatominiai sąnarių tvarsčiai; anestezijos (nejautros) aparatai; anestezijos (nejautros) kaukės; apsauginiai antpirščiai (medicinos reikmėms); apsaugos nuo rentgeno spinduliuotės priemonės (medicinos reikmėms); arterinio kraujo spaudimo matavimo aparatai; atraminiai tvarsčiai; atramos nuo plokščiapėdystės; ausų kamštukai (ausų apsaugos priemonės); ausų krapštukai; baldai (medicinos reikmėms); bambos vyturai; bandymų aparatai (medicinos reikmėms); batai (medicinos reikmėms); buteliukų žindukai; chirurginės kempinės; chirurginės žirklės; chirurginės žnyplės; chirurginiai aparatai ir instrumentai; chirurginiai drabužiai; chirurginiai implantai (dirbtinės medžiagos); chirurgų veidrodžiai; dantų grąžtai; dantų plokštelės; dantų žiedai; defibriliatoriai; dėklai (pritaikyti medicinos instrumentams); diagnostiniai aparatai (medicinos reikmėms); dializatoriai; dirbtinė oda (chirurgijos reikmėms); dirbtiniai plaukai; dirbtinio kvėpavimo aparatai; dirbtinio kvėpavimo respiratoriai; dirbtinių dantų kaiščiai; diržai (medicinos reikmėms); drenavimo vamzdeliai (medicinos reikmėms); dušo krepšeliai; elastinės kojinės (chirurgijos reikmėms); elastinės kojinės (chirurgija); elektrinės antklodės (medicinos reikmėms); elektrinės šildyklės (medicinos reikmėms); elektrinės šildomosios pagalvėlės (medicinos reikmėms); elektriniai akupunktūros instrumentai; elektriniai diržai (medicinos reikmėms); elektrodai (medicinos reikmėms); elektrokardiografai; fizinės reabilitacijos aparatai (medicinos reikmėms); fizinių pratimų aparatai (medicinos reikmėms); fizioterapijos aparatai; gaivinimo aparatai; galvaniniai diržai (medicinos reikmėms); galvanoterapijos aparatūra; galvijų akušerijos įtaisai; garintuvai (medicinos reikmėms); gastroskopai; gimdymo čiužiniai; gimdos švirkštai; gipso tvarsčiai (ortopedijos reikmėms); greitosios pagalbos neštuvai; hematometrai; hidrostatinės lovos (medicinos reikmėms); higieniniai dubenys; higieniniai dubenys (medicinos reikmėms); indai (vaistams); inhaliatoriai; injekcijų švirkštai; inkubatoriai (medicinos reikmėms); invalidų vežimėliai; inžektoriai (medicinos reikmėms); ištraukiamosios paklodės (ligonių lovoms); išvaržų raiščiai; įpūtimo aparatai (medicinos reikmėms); įtvarai (chirurgija); kaniulės; karšto oro terapiniai aparatai; karšto oro vibratoriai (medicinos reikmėms); kastravimo žnyplės; kateteriai; kaukės medicinos personalui; kėdės su naktipuodžiais; kelių tvarsčiai (ortopedija); ketgutas (žarnų siūlai žaizdoms siūti); klausomieji vamzdeliai; klausos aparatai; klausos apsaugos aparatai; kojinės nuo venų išsiplėtimo; kompresai (chirurginiai); kontraceptinės priemonės (ne cheminės); korsetai (medicinos reikmėms); kosmetinio masažo aparatai; kraujo tyrimo aparatai; krūtų protezai; kūdikių buteliukai; kūdikių inkubatoriai; kūdikių žindukai; kūno ertmių plovimo įtaisai; kūno ertmių valymo šepečiai; kurtumo gydymo aparatai; kvarco lempos (medicinos reikmėms); lancetai; lašelinės (medicinos reikmėms); lašelinių buteliai (medicinos reikmėms); lazeriai (medicinos reikmėms); ledo pūslės (medicinos reikmėms); lempos (medicinos reikmėms); lęšiai (intraokuliariniai protezai, įdedami chirurgiškai); liežuvio grandikliai; ligonių neštuvai; lovapuodžiai; lovų vibratoriai; makšties švirkštai; masažavimo aparatai; masažo pirštinės; medicininės klizmos; medicininės pagalvėlės; medicininės taurės; medicininės vielinės kateterių kreipiamosios; medicininiai arba odontologiniai krėslai; medicininiai termometrai; medicinos instrumentų dėklai (gydytojams); meilės lėlės (sekso lėlės); migdomosios pagalvės; motinos pieno siurbtuvai; nelaikančiųjų klijuotės; nelaikančiųjų paklodės; nėščiųjų diržai; neštuvai su ratukais; nuospaudų peiliai; odontologijos aparatūra (elektrinė); odontologijos aparatūra ir instrumentai; odontologiniai krėslai; odontologų veidrodžiai; odos šlifavimo labai mažais kristalais aparatai; oftalmometrai; oftalmoskopai; operaciniai stalai; ortodontijos aparatai; ortopedijos gaminiai; ortopedinė avalynė; ortopediniai diržai; ortopediniai padai; ortopediniai vidpadžiai; pagalvėlės nuo pragulų; pagalvės nuo nemigos; palaikomieji tvarsčiai; papilvės diržai; paraištės (palaikantys tvarsčiai); peiliai (chirurgijos reikmėms); pesarai; piliulių pistoletai; pilvo diržai; pilvo korsetai; pilvo pagalvėlės; pirštinės (medicinos reikmėms); pjaunamieji įrankiai (chirurginiai); pjūklai (chirurgijos reikmėms); plėtikliai (chirurgija); poodinių injekcijų švirkštai; prezervatyvai; prilaikomieji tvarsčiai; pripučiami čiužiniai (medicinos reikmėms); pripučiamos pagalvėlės (medicinos reikmėms); pripučiamos pagalvės (medicinos reikmėms); pulso matuokliai; purkštuvai (medicinos reikmėms); radiologijos aparatai (medicinos reikmėms); radiologiniai ekranai (medicinos reikmėms); radioterapijos aparatai; radžio vamzdeliai (medicinos reikmėms); ramentai; ramentų antgaliai; rentgeno aparatai (medicinos reikmėms); rentgeno aparatai ir įranga (medicinos reikmėms); rentgeno vamzdeliai (medicinos reikmėms); rentgenogramos (medicinos reikmėms); sfigmomanometrai; sfigmotenzimetrai; siūlai (chirurgija); siurbliai (medicinos reikmėms); skalpeliai; slaugymo reikmenys; smilkymo prietaisai (medicinos reikmėms); specialiosios lovos (medicinos reikmėms); specialūs konteineriai medicininėms atliekoms; spirometrai (medicinos aparatai); spjaudyklės (medicinos reikmėms); stentai; steriliosios paklodės (chirurgija); stetoskopai; šildomieji paketai (pirmosios pagalbos reikmėms); širdies stimuliatoriai; šlapinimosi indai (ligoniams); šlaplės švirkštai; šlaplės zondai; švirkštai (medicinos reikmėms); temperatūros indikatorinės juostelės (medicinos reikmėms); tempimo aparatai medicinos reikmėms; termoelektriniai kompresai (chirurgija);

tramdomieji marškiniai; troakarai (chirurginiai instrumentai); tvarsčiai (elastiniai); tvarsčiai (vyturai); ultravioletinės lempos (medicinos reikmėms); ultravioletinės spinduliuotės filtrai (medicinos reikmėms); urologijos aparatai ir prietaisai; užvaržos (chirurginės); vaistų šaukšteliai; vandens lovos (medicinos reikmėms); vandens maišeliai (medicinos reikmėms); veterinarijos aparatai ir instrumentai; vibracinio masažo aparatai; vidiniai akių protezai (lęšiai) (įdedami chirurgiškai); zondai (medicinos reikmėms); žaizdų siuvimo adatos; žandikaulių protezai; žindymo buteliukai; žindymo buteliukų vožtuvėliai; žindukai.

41 švietimas; mokymas; pramogos; sportinė ir kultūrinė veikla; abonementinės bibliotekos; akademijos (mokymas); asmeninių trenerių paslaugos (kūno rengybos treniruotės); atrakcionų parkai; bilietų agentūrų paslaugos (pramogos); cirkai; dekoracijų nuoma; diskotekų paslaugos; diskotekų vedėjų paslaugos; egzaminavimas; elektroninė darbalaukinė leidyba; elektroninių knygų ir žurnalų tiesioginis publikavimas; elektroninių publikacijų tiesioginis pateikimas per kompiuterių tinklą (ne parsisiunčiamųjų); estrados artistų paslaugos; filmų kūrimas (išskyrus reklaminius); fizinis lavinimas; fotografavimas; fotoreportažų rengimas; gamybinė praktika (parodomoji); garso aparatūros nuoma; garso įrašų montavimas; garso įrašų nuoma; gestų kalbos vertimas; gimnastikos mokymas; gyvūnų dresavimas; golfo paslaugos; grožio konkursų rengimas; informacija apie poilsio ir pramogų renginius; instruktavimas; internatinės mokyklos; įrašų studijų paslaugos; kaligrafijos paslaugos; karaokės paslaugų parūpinimas; kasetinių vaizdo magnetofonų nuoma; kilnojamosios bibliotekos; kinematografijos reikmenų ir kino projektorių nuoma; kino filmų demonstravimas; kino filmų nuoma; kino juostų nuoma; kino studijos; klubų paslaugos (pramogos ar švietimas); knygų leidyba; kolokviumų rengimas ir vedimas; koncertų rengimas ir vedimas; konferencijų rengimas ir vedimas; kongresų rengimas ir vedimas; kultūros ar mokomųjų parodų rengimas; kūno rengybos treniruočių vedimas; lošimai; lošimo namų (kazino) paslaugos; loterijų rengimas; madų šou rengimas (pramogų reikmėms); mikrofilmavimas; miuzikholai; modelių parinkimas dailininkams; mokyklų paslaugos (švietimas); mokymas (mažos grupės ar vieno asmens); muziejų aprūpinimas eksponavimo reikmenimis; muzikos komponavimo paslaugos; muzikos kūrimas; naktiniai klubai; ne reklaminių tekstų rašymas; neakivaizdinis mokymas; orkestrų paslaugos; pasilinksminimai; pobūvių rengimas; poilsio ir pramogų vietų paslaugos; poilsio stovyklų paslaugos (pramoginių); povandeninio plaukiojimo reikmenų nuoma; praktinis mokymas (parodomasis); pramoginių ar mokomųjų konkursų rengimas; pramoginių rodinių (šou) kūrimas; pramoginių rodinių (šou) rengimas; pramogų informacija; pramogų paviljonų paslaugos; profesijos pasirinkimo konsultacijos; profesinis mokymas ir rengimas; profesinis perkvalifikavimas; radijo ir televizijos imtuvų nuoma; radijo ir televizijos programų kūrimas; radijo pramoginės laidos; religinis švietimas; reporterių paslaugos; scenaristų paslaugos; seminarų rengimas ir vedimas; simpoziumų rengimas ir vedimas; sporto aikščių nuoma; sporto įrenginių nuoma (išskyrus transporto priemones); sporto renginių rengimas; sporto stovyklų paslaugos; sporto varžybų tvarkaraščių sudarymas; sporto varžybų rengimas; stadionų įrenginių nuoma; subtitravimas; sveikatos klubų paslaugos (sveikatinimas ir kūno rengybos treniruotės); šokių vakarų rengimas; švietimo informacija; švietimo paslaugos; teatro dekoracijų nuoma; teatro spektakliai; tekstų maketavimo paslaugos (ne reklaminių tekstų); tekstų skelbimas (išskyrus reklaminius); televizijos ar teatro studijų apšvietimo priemonių nuoma; televizijos ir radijo imtuvų nuoma; televizijos ir radijo programų rengimas; televizijos pramoginės laidos; teniso kortų nuoma; tiesioginių laidų rengimas; ugdomasis vadovavimas (mokymas); vaikų darželiai; vaizdajuosčių (videokasečių) nuoma; vaizdajuosčių įrašymas; vaizdajuosčių redagavimas; vaizdo filmų demonstravimas; vertėjų žodžiu paslaugos; vertimai; videofilmų gamyba; videokamerų nuoma; vietų užsakymas spektakliams; zoologijos sodų paslaugos; žaidimų įrangos nuoma; žaidimų paslaugos, teikiamos tiesiogiai per kompiuterių tinklą; žaislų nuoma.

44 medicinos paslaugos; veterinarijos paslaugos; žmonių ar gyvūnų higieninė ir grožio priežiūra; žemdirbystės, sodininkystės ir miškininkystės paslaugos; akušerinės paslaugos; akvakultūros paslaugos; alternatyviosios medicinos paslaugos; apsėklinimo paslaugos; apvaisinimo in vitro paslaugos; aromaterapijos paslaugos; chiropraktika; daigynai; daržininkystė; farmacininkų konsultacijos; fizioterapija; gėlių aranžavimas; gydymo paslaugos; gyvulių auginimas; globos namai; grožio salonai; kambarinių gyvūnėlių higieninė ir grožio priežiūra; kenkėjų naikinimas (žemės ūkyje, sodininkystėje ir miškininkystėje); kirpyklos; kraujo perpylimo stotys; ligoninės; logopedo paslaugos; manikiūras; masažas; medicininės įrangos nuoma; medicinos klinikų paslaugos; medicinos pagalba; medžių genėjimas (stačių); medžių sodinimas taršos anglies dioksidu mažinimui; odontologijos paslaugos; optikų paslaugos; parkų ir sodų planavimas; piktžolių naikinimas; plastinė chirurgija; plaukų persodinimas; psichologų paslaugos; reabilitacijos įstaigos; receptų išrašymo farmacininkų paslaugos; sanatorijos; sanitarinių įrengimų nuoma; saunų paslaugos; sergančiųjų priklausomybės ligomis reabilitacija; slaugymas (medicininis); slaugos namai; sodininkystė; sodų ir parkų projektavimas; soliariumų paslaugos; sveikatingumo centrai; sveikatingumo centrų paslaugos; sveikatos konsultacijos; sveikatos priežiūra; sveikstančiųjų slaugos namai; tatuiravimas; telemedicinos paslaugos; trąšų ir kitų žemės ūkio chemikalų barstymas iš oro ir nuo žemės; turkiškos pirtys; vainikų pynimas; vejų priežiūra; veterinarijos pagalba; viešosios pirtys higienos reikmėms; vizažistų paslaugos; žemės ūkio įrenginių nuoma.

(111) **67922**
(151) 2013 11 28
(210) 2013 0082
(220) 2013 01 23
(181) 2023 01 23
(732) UAB „AESTHETA“, Adutiškio g. 3-3, LT-01001 Vilnius, LT
(740) Ligita Peištarienė, Raugyklos g. 15-103, LT-01001, Vilnius, LT
(540)



(531) 26.4, 27.1, 29.1
(591) mėlyna, balta.
(511)

3 balinimo preparatai ir kitos skalbimo medžiagos; valymo, poliravimo, šveitimo ir švitrinamojo apdirbimo preparatai; muilas; parfumerija, eteriniai aliejai, kosmetika, plaukų losjonai; dantų milteliai ir pastos; alavijų preparatai (kosmetikos reikmėms); aliejai (kosmetikos reikmėms); aliejai (parfumerijai ir kvepalams); aliejai (tualeto reikmėms); aliejai (valymo reikmėms); alūno akmenėliai (sutraukiamosios priemonės); ambra (parfumerija); amoniakinis vanduo (lakusis šarmas) (ploviklis); antakių kosmetikos priemonės; antakių pieštukai; antistatiniai preparatai (namų ūkio reikmėms); apsaugos nuo saulės preparatai; aromatinės gėrimų medžiagos (eteriniai aliejai); aromatinės kepinių medžiagos (eteriniai aliejai); aromatinės medžiagos (eteriniai aliejai); aromatinis medis; aromatinis vanduo; atspaudžiamieji paveikslėliai (kosmetikos reikmėms); audinių minkštikliai (skalbimo reikmėms); augalų lapų blizgikliai; automobilių priekinių stiklų valymo skysčiai; baldų ir grindų poliravimo medžiagos; balinimo druskos; balinimo preparatai (kosmetikos reikmėms); balinimo soda; baltinimo kreida; balzamai (ne medicinos reikmėms); barzdos dažai; batsiuvių vaškas; batų blizgikliai; batų kremas; batų vaškas; bazinės gėlių kvepalų medžiagos; bergamočių aliejus; blakstienų kosmetikos preparatai; blizginimo preparatai; blizginimo vaškas; burnos kvapo gaivinimo juostelės; burnos skalavimo preparatai (ne medicinos reikmėms); chna (kosmetiniai dažai); citrinų eterinis aliejus; citronų eterinis aliejus; dantų balinimo geliai; dantų protezų poliravimo medžiagos; dantų protezų valymo preparatai; dažai (blakstienų ir antakių); dažų blukinimo preparatai; dažų šalinimo preparatai; deimantų dulkės (švitrai); dėmių valikliai; dezinfekcinis muilas; dezodoruojamasis muilas; dirbtinės blakstienos; dirbtiniai nagai; dirbtinių blakstienų klijai; dirbtinių plaukų klijai; dušo preparatai (asmeninės higienos ar dezodoravimo reikmėms) (tualeto reikmenys); eterinės esencijos; gabalinis muilas; gabalinis prausiamasis (tualetinis) muilas; galandimo preparatai; gaulterijų aliejus; gėlių ekstraktai (kvepalai); geraniolis; gydomasis muilas; gyvulių kosmetika; grimas; grimo preparatai; grimo pudra; grimo valymo preparatai; grindų vaškas; grindų vaško valikliai (šveitimo preparatai); heliotropinas; ilgalaikio plaukų sugarbanojimo preparatų neutralizatoriai; indaplovių džiovinamosios medžiagos; įdegio preparatai (kosmetika); jazminų aliejus; jononas (parfumerija); juvelyrų krokas; kalio hipochloridas; kedrų eteriniai aliejai; kepinių kvapikliai (eteriniai aliejai); klijai (kosmetikos reikmėms); korundas (švitrinė medžiaga); kosmetikos rinkiniai; kosmetinė pudra; kosmetinės kaukės; kosmetiniai dažai; kosmetiniai kremai; kosmetiniai pieštukai; kvapieji mišiniai (kvepalai); kvapo gaivinimo purškalai; kvepalai; lako šalinimo preparatai (valikliai); levandų aliejus; levandų vanduo; liesinamieji kosmetikos preparatai; lyginimo preparatai (standinamieji); losjonai (kosmetikos reikmėms); losjonai po skutimosi; lūpų blizgiai; lūpų dažai; masažo geliai (ne medicinos reikmėms); metalų karbidai (švitrinės medžiagos); mėtos (parfumerijos reikmėms); mėtų esencija (eterinis aliejus); migdolų aliejus; migdolų muilas; migdolų pienas (kosmetikos reikmėms); muilamedžių žievės (skalbiamosios); muilas (audinių spalvų gaivinimo reikmėms); muilas nuo kojų prakaitavimo; muilas nuo prakaitavimo; muskusas (parfumerija); nagų blizginimo preparatai; nagų dekoravimo lipdukai; nagų lakas; nagų priežiūros preparatai; naminių gyvūnėlių šampūnai; naminių gyvūnų dezodorantai; nesuteikiantis slidumo grindų vaškas; nesuteikiantis slidumo skystis grindims; nuovirų šalinimo buitiniai preparatai; nutekamųjų vamzdžių atkimšimo preparatai; odekolonas; odos balinimo kremai; odos priežiūros kosmetiniai preparatai; odų apsauginiai (blizginimo) preparatai; odų balinimo preparatai; odų tepalai (valomieji); odų vaškas; oro kvėpinimo preparatai; parfumerijos gaminiai; parketo vaškas; pemza; plaukų dažai; plaukų dažikliai; plaukų garbanojimo preparatai; plaukų lakas; plaukų šalinimo preparatai (depiliatoriai); plaukų šalinimo vaškas; plovikliai (detergentai) (ne pramonės ir medicinos reikmėms); plovimo preparatai; poliravimo akmenys; poliravimo milteliai (krokas); poliravimo popierius; poliravimo tepalai; politūrų šalinimo preparatai (valikliai); pomados (kosmetikos reikmėms); popierinės servetėlės, įmirkytos kosmetiniais losjonais; purškiamieji kvapo gaivikliai; riebalai (kosmetikos reikmėms); riebalų šalinimo priemonės (išskyrus naudojamas gamyboje); rišamosios medžiagos (kosmetikos reikmėms); rožių aliejus; rūdžių šalinimo preparatai; safrolis; sausieji baltinių kvepalai; sausieji šampūnai; sausojo valymo preparatai; sienų apmušalų valymo preparatai; silicio karbidas (karborundas) (švitras); siūlų vaškas; siuvėjų vaškas; skalbimo soda; skalbinių apretai; skalbinių balikliai; skalbinių balinimo preparatai; skalbinių blizgikliai; skalbinių krakmolas; skalbinių mėlis; skalbinių

mirkymo preparatai; skalbinių spalvų gaivinimo chemikalai (gaivikliai) (buities reikmėms); skalbinių vaškas; skalbinių vaškavimo preparatai; skustuvų galandimo diržų pastos; skutimosi akmenėliai (sutraukiamosios priemonės); skutimosi muilas; skutimosi preparatai; smilkalai; smilkalai (kvapniosios medžiagos); smilkalų lazdelės; sodos šarmas; standikliai (skalbinių); stiklo audinys; stiklo švitras (popierinis); suspaustas oras buteliukuose (purvo ir dulkių valymo reikmėms); šampūnai; šlifavimo preparatai; šlifavimo strypeliai, luiteliai; šveitimo skiediniai; švitrai; švitrai (korundiniai); švitrinis audinys; švitrinis audinys (korundinis); švitrinis popierius; švitrinis popierius (korundinis); švitrinis popierius (stiklinis); talko milteliai (tualeto reikmenys); tamponai (tualeto reikmenys); terpenai (eteriniai aliejai); terpentinas (riebalų šalinimo reikmėms); terpentino aliejus (riebalų šalinimo reikmėms); trepelis (poliravimui); tualetiniai preparatai nuo prakaitavimo; tualetinis pienelis; tualetinis vanduo; tualeto reikmenys; ūsų vaškas; valikliais impregnuotas audeklas; valomoji kreida; vandenilio peroksidas (kosmetikos reikmėms); vata (kosmetikos reikmėms); vatos tamponai su pagaliuku (kosmetikos reikmėms); vazelinas (kosmetikos reikmėms); vonių druskos (ne medicinos reikmėms); vonių kosmetiniai preparatai; vulkaniniai pelenai (valomieji); Žavelio vanduo; žmonių arba gyvūnų dezodorantai; žvaigždanyžių esencija.

8 įrankiai ir padargai (rankiniai); peiliai; šaltieji ginklai; skustuvai; akmenskaldžių kūjai; akmentašių kaltai; alkūniniai gręžtuvai; apipynimo įtaisai (įrankiai); apvaliosios sriegpjovės; aštrūs pjaustymo įrankiai (rankiniai); atsuktuvai; augalų parazitų naikinimo aparatai; austrių peiliai; ausų pradūrimo įtaisai; ausų spenelių pradūrimo įtaisai; avikirpės žirklės; bilietų komposteriai (žymekliai); blakstienų rietikliai; brūžikliai (įrankiai); cukraus žnyplės; dagčių žnyplės; dagių ir usnių naikinimo įrankiai; dailidžių grąžtai; dailidžių grąžtai (įrankiai); dalbos; dalgiai; dalgių galąstuvai; dalgių žiedai; daržovių peiliai; daržovių pjaustyklės; daržovių raikytuvės; daržovių smulkintuvai; deimantai (stiklo rėžtukai) (įrankių dalys); dildelės (adatinės dildės); dildės (įrankiai); drožybos kaltai; drožtuvai (obliai); durklai; durtuvai; elektrinės ar ne elektrinės nagų žirklės; elektrinės nagų dildės; elektriniai ar ne elektriniai skustuvai; elektriniai arba ne elektriniai nagų poliravimo prietaisai; elektriniai ir ne elektriniai plaukų kirpimo įrankiai; elektriniai ir ne elektriniai plaukų šalinimo reikmenys; elektriniai manikiūro įrankių komplektai; figūriniai obliai; frezos (įrankiai); galandimo diskai (įrankiai); galandimo įrankiai; galandimo įtaisai; galąstuvai; galąstuvų laikikliai; galvijų apsvaiginimo įtaisai; galvijų odų lupimo aparatai ir prietaisai; galvijų žymėjimo įrankiai; gateriai; geležtės (ginklai); geležtės (įrankiai); genėjimo žirklės; gilintuvai (įrankiai); gyvulių kirpimo įrankiai; gyvulių žymėjimo įrankiai; glaistytuvai (įrankiai); gofravimo įtaisai; golfo grėbleliai; grandikliai (įrankiai); graviravimo adatos; graviravimo įrankiai; grąžtai; grąžtai (įrankiai); grąžtų griebtuvai (įrankiai); grėbliai (įrankiai); gręžtuvai; griovelių, lizdų kirviai; griovių kasimo įrankiai; grunto glaistytuvai (įrankiai); grūstuvai; harpūnai; insekticidų garintuvai (įrankiai); insekticidų purkštuvai (įrankiai); insekticidų purškikliai (įrankiai); insekticidų purškimo švirkštai; išėmų formavimo įrankių dalys; iškartų kirviai; iškartų štampai (įrankiai); įrankių diržai (laikikliai); įspaudikliai (įrankiai); ylos; juosiamieji ginklai (išskyrus šaunamuosius); kaltai; kalvių (arklių kaustymo) peiliai; kalvių kūjai; kampainiai (įrankiai); kapliai; kapliniai plaktukai; kapokliai (mėsininko peiliai); kardai; kasimo įrankiai; kastetai; kastuvai (įrankiai); kauptukai; kauptukai (įrankiai); kauptukai (rankiniai); kaušai (įrankiai); keičiamieji žirklių ašmenys; kilpiniai veržliarakčiai (įrankiai); kirstukai (įrankiai); kirstuvai (įrankiai); kirtikliai; kirviai; kirvukai; kišamosios vielos (rankiniai įrankiai); klostymo įtaisai (audinių); kniedijimo įrankiai; kniedijimo plaktukai (įrankiai); kurpaliai (batsiuvių įrankiai); laidų izoliacijos nuėmimo įrankiai (rankiniai); laužtuvai; ledkirčiai; lenkenos (žievės skutimo įrankiai); lenktiniai peiliai; liejimo kaušai (įrankiai); lipdinių formavimo įtaisai; lygintuvai; lygintuvai (ne elektriniai įrankiai); mačetės (dideli peiliai); manikiūro įrankių komplektai; mastichinai (tapytojų mentelės); mastikų ekstruzijos rankiniai švirkštai; mažos replės; mediniai plaktukai (įrankiai); medžiokliniai peiliai; medžių genėtuvai; mėsmalės (įrankiai); mėsos kapoklės (įrankiai); metalinės juostos temptuvai (įrankiai); metaliniai galąstuvai; metalo žirklės; monetų surinkimo įtaisai; mūrininkų mentės; nagų dildės; nagų dildės; ne elektriniai kiaušinių raikytuvai; ne elektriniai konservų dėžučių atidarytuvai; ne elektriniai picos peiliai; ne elektriniai sūrio raikytuvai; numeravimo žymekliai; obliai; oblių geležtės; oblių geležtės; odadirbių peiliai; odos žnyplelės (pincetai); odos žnyplės; odų kaišimo peiliai; odų lupimo prietaisai ir įrankiai; pedikiūro įrankių komplektai; peiliai, šakutės ir šaukštai; peilių dėklai (įrankiai); peilių galandimo įtaisai; peilių galąstuvai; perforatoriai (įrankiai); piestos; pincetai; pjautuvai; pjovikliai; pjovimo įrankiai (rankiniai); pjūklai (įrankiai); pjūkleliai (siaurapjūkliai); pjūklų geležtės (įrankių dalys); pjūklų laikikliai; plaktukai (įrankiai); plaukų garbanojimo reikmenys (rankiniai); plaukų sukimo žnyplės; plaukų šalinimo žnyplės; plaukų žirklės (įrankiai); plėstuvai; plėstuvų lizdai; plyšių kamšikliai; poliakalės (įrankiai); policininkų lazdos; poliravimo įrankiai; poliravimo įtaisai (poliravimo įrankiai); puansonai (įrankiai); pustyklės (galąstuvai); rankinės barzdos kirpimo mašinėlės; rankinės pompos; rankiniai domkratai; rankiniai gręžtuvai; rankiniai įrankiai; rankinių pjūklų rėmeliai; replės; rėžtuvai (įrankių dalys); riešutų spaustukai; sekatoriai; semtuvai (įrankiai); sidabriniai valgomieji įrankiai (peiliai, šakutės ir šaukštai); siūlo vertuvai (adatoms); skaptukai (įrankiai); skeltuvai (kirviai); skerdimo aparatai ir prietaisai; skiepijimo peiliai; skiepijimo peiliai (įrankiai); skylmušiai; skylmušos (įrankiai); skysčių nupylimo nuo nuosėdų reikmenys (rankiniai įtaisai); skliutai (įrankiai); skustuvų dėklai; skustuvų galandimo diržai; skustuvų galandimo odiniai diržai; skutikliai (įrankiai); skutimosi peiliukai; skutimosi reikmenų dėžutės; smeigtai (takelažo

darbams); sodininkų kastuvėliai; sodininkų peiliai; sodininkų žirklės; sodininkų žirklės; sodo inventorius (įrankiai); sodo žirklės (sekatoriai); spaustuvai; sriegikliai (įrankiai); sriegiklių alkūnių ilgintuvai; sriegiklių laikiklių ilgintuvai; sriegimo galvutės (įrankiai); sriegimo peiliai (įrankiai); sriegpjovės (įrankiai); stiklo rėžtukai (įrankių dalys); svirtys; šakės; šaukštai; šlifavimo diskai (įrankiai); špagos, kalavijai, kardai, rapyros; špagų makštys; štampai (įrankiai); šukos (įrankiai); švirkštai (įrankiai); švitriniai diskai; švitriniai įrankiai; tatuiravimo prietaisai; tekėlai (įrankiai); tempiamosios vielos (rankiniai įrankiai); terkšlės (įrankiai); trumpakočiai dalgiai; tvoklės (įrankiai); vaisių skintuvai (įrankiai); valcavimo įrankiai; valgomieji įrankiai (peiliai, šakutės ir šaukštai); valgomosios šakutės; vamzdžių pjaustytuvai (įrankiai); vamzdžių pjovimo įrankiai; vejapjovės (įrankiai); vėlimo įrankiai; veltuvai (įrankiai); veržimo įtaisai (dailidžių ar kubilių); veržliarakčiai (įrankiai); veržliasukiai; vidinio tekinimo peiliai; vielos temptuvai (įrankiai); viniatraukės replės; viniatraukiai; viniatraukiai (įrankiai); vinių kalimo įtaisai; vyno samčiai; žarstekliai; žemės plūktuvai (įrankiai); žemės ūkio padargai (įrankiai); ženklinimo įtaisai; židinių dumplės (įrankiai); žirklės; žymekliai (įrankiai); žnybiamosios replės; žnyplės; žvejybos harpūnai; žvynų, nuovirų grandikliai.

44 medicinos paslaugos; veterinarijos paslaugos; žmonių ar gyvūnų higieninė ir grožio priežiūra; žemdirbystės, sodininkystės ir miškininkystės paslaugos; akušerinės paslaugos; akvakultūros paslaugos; alternatyviosios medicinos paslaugos; apsėklinimo paslaugos; apvaisinimo in vitro paslaugos; aromaterapijos paslaugos; chiropraktika; daigynai; daržininkystė; farmacininkų konsultacijos; fizioterapija; gėlių aranžavimas; gydymo paslaugos; gyvulių auginimas; globos namai; grožio salonai; kambarinių gyvūnėlių higieninė ir grožio priežiūra; kenkėjų naikinimas (žemės ūkyje, sodininkystėje ir miškininkystėje); kirpyklos; kraujo perpylimo stotys; ligoninės; logopedo paslaugos; manikiūras; masažas; medicininės įrangos nuoma; medicinos klinikų paslaugos; medicinos pagalba; medžių genėjimas (stačių); medžių sodinimas taršos anglies dioksidu mažinimui; odontologijos paslaugos; optikų paslaugos; parkų ir sodų planavimas; piktžolių naikinimas; plastinė chirurgija; plaukų persodinimas; psichologų paslaugos; reabilitacijos įstaigos; receptų išrašymo farmacininkų paslaugos; sanatorijos; sanitarinių įrengimų nuoma; saunų paslaugos; sergančiųjų priklausomybės ligomis reabilitacija; slaugymas (medicininis); slaugos namai; sodininkystė; sodų ir parkų projektavimas; soliariumų paslaugos; sveikatingumo centrai; sveikatingumo centrų paslaugos; sveikatos konsultacijos; sveikatos priežiūra; sveikstančiųjų slaugos namai; tatuiravimas; telemedicinos paslaugos; trąšų ir kitų žemės ūkio chemikalų barstymas iš oro ir nuo žemės; turkiškos pirtys; vainikų pynimas; vejų priežiūra; veterinarijos pagalba; viešosios pirtys higienos reikmėms; vizažistų paslaugos; žemės ūkio įrenginių nuoma.

---

(111) **67923**
(151) 2013 11 28
(210) 2013 0636
(220) 2013 04 18
(181) 2023 04 18
(732) ASOCIACIJA „LIETUVOS MOTOCIKLISTŲ KLUBAS (LMK)“, Kryžiokų g. 64, LT-14270 Vilnius, LT
(740) Reda Žabolienė, 7, Advokatės Redos Žabolienės kontora METIDA, Verslo centras VERTAS, Gynėjų g. 16, LT-01109 Vilnius, LT
(540)



(531) 15.7, 24.1, 27.5, 29.1
(591) aukso, raudona.
(511)
41 sportinė ir kultūrinė veikla.

---

(111) **67924**
(151) 2013 11 28
(210) 2012 2234
(220) 2012 12 14
(181) 2022 12 14
(732) UAB „IDENTIA“, A. Mickevičiaus g. 24-1, LT-08117 Vilnius, LT
(740) Reda Žabolienė, 7, Advokatės Redos Žabolienės kontora METIDA, Verslo centras VERTAS, Gynėjų g. 16, LT-01109 Vilnius, LT
(540)

SIMETRIA

(511)
20 baldai, veidrodžiai, paveikslų rėmai; medžio, kamščio, meldų, nendrių, gluosnių, rago, kaulo, dramblio kaulo, banginio ūsų, vėžlio šarvo, kriauklių, gintaro, perlamutro, jūros putų dirbiniai, šių medžiagų pakaitalų arba plastikų gaminiai (nepriskirti prie kitų klasių); arbatos serviravimo staliukas su ratukais; augalinis dramblio kaulas; augalų ar medžių ramsčiai; aukštos kūdikių kėdutės; austrių geldelės; aviliai;

avilių koriai; avilių rėmai; baldų durys; baldų lentynos; bambukas; bambuko užuolaidos; banginio ūsai (neapdirbti arba iš dalies apdirbti); bibliotekų lentynos; bičių koriai; biserio užuolaidos (dekoratyvinės); biuro baldai; biustai (drabužiams siūti); braižymo, piešimo stalai; būdos (naminiams gyvūnams); butelių dėžės su pertvaromis; butelių kamščiai; butelių kamščiai (išskyrus stiklinius, metalinius ar guminius); čiužiniai ir matracai; darbastaliai; dirbtiniai koriai; dokumentų spintos; drabužių kabyklos; drabužių užvalkalai (laikymui); drenažiniai plastiko vožtuvai; ėdžios; elnių ragai; galvos atramos (baldai); gėlių lentynėlės (baldai); gėlių vazonų padėklai; geltonasis gintaras; gintaro plokštelės; gintaro strypeliai; gyvulių nagai; gyvūnų ragai; grotelinė tara; gultai (naminiams gyvūnams); hidrostatinės (vandens) lovos (ne medicinos reikmėms); hidrostatinės lovos (ne medicinos reikmėms); indaujos (bufetai); indų džiovyklos; išimamieji plautuvių įdėklai; iškamšos; jūros putos (medžiagos); kačių draskyklos (stulpeliai); kambarinės naktinės langų užuolaidos (baldai); kambarinės nuleidžiamosios užuolaidos (naktinės) (baldai); kambarinės tekstilinės užuolaidos; kambarinių gyvūnėlių pagalvėlės; kamščiai; kamštinės juostos; kanapos; kanapos (nedidelės sofos su pakeltu galvūgaliu); kanopos; karstai; kartotekinės spintos (baldai); kartotekinių spintų lentynos; kėdės; kepykliniai duonos krepšiai; kilimėliai vaikų žaidimo aptvarėliams; kilnojamieji aptvarėliai (pradedantiems vaikščioti kūdikiams); kirpyklų krėslai; knygų (atverstų) pultai (baldai); komodos; koralų dirbiniai; korių rėmai (aviliams); kortelės (plastikinės raktų) (nekoduotos); krėslai; kriauklės (jūrų); kūdikių vystymo patiesalai; kūdikių vystymo stalai; laidojimo urnos; laikraščių stendai; laiptų kilimo strypai (laikikliai); laiškų dėžutės (išskyrus metalines arba plytines); lentynos (baldai); ligoninės lovos; lynų ar vamzdžių plastikinės tvirtinimo detalės; lopšiai; lovos; manekenai; masažo stalai; medinės ar plastikinės kopėčios; medinės ar plastikinės skelbimų (užrašų) lentelės; medinės arba plastikinės dėžės; medinės arba plastikinės dėžutės; medinės baldų pertvaros; medinės butelių dėžės; medinės lovos; medinės ritės (verpalams, šilkui, virvėms); medinės statinės vynui nupilti; mediniai arba plastikiniai dėklai; mediniai avilių rėmai; mediniai statinių šulai; medjuostės; medžio ar plastikinės iškabos; medžio drožiniai; medžio, vaško, gipso ar plastiko statulėlės; medžio, vaško, gipso ar plastiko statulos; medžio, vaško, gipso arba plastiko biustai; medžio, vaško, gipso arba plastiko figūrėlės; medžio, vaško, gipso arba plastiko meno dirbiniai; mėsos kapojimo stalai; metalinės sėdynės; metaliniai baldai; metaliniai stalai; miegmaišiai (stovyklavimui); minkštosios kėdės; mobilės (abstrakčiosios skulptūros su judamomis dalimis); mokykliniai baldai; naminių gyvūnų dėžės; naminių paukščių lizdavietės (dėžės); naščiai; ne elektrinės vėduoklės; ne metalinė baldų furnitūra; ne metalinė durų furnitūra; ne metalinė karstų furnitūra; ne metalinė langų furnitūra; ne metalinė lovų furnitūra; ne metalinės dalgiakočių rankenos; ne metalinės dėžės; ne metalinės durų dalys; ne metalinės durų rankenos; ne metalinės identifikavimo apyrankės (ligoninėms); ne metalinės identifikavimo plokštės; ne metalinės karstų detalės; ne metalinės kniedės; ne metalinės kopėčios; ne metalinės lynų (kabelių) tvirtinimo detalės; ne metalinės mėsos dėžės; ne metalinės numerių plokštelės; ne metalinės pavardžių lentelės; ne metalinės rankenos; ne metalinės registracijos numerių plokštelės; ne metalinės skiedininės; ne metalinės spynos (išskyrus elektrines); ne metalinės statinaitės; ne metalinės statinės; ne metalinės statinių atramos; ne metalinės transporto priemonių spynos; ne metalinės veržlės; ne metalinės volės; ne metalinės, ne mechaninės ritės (lanksčiosioms žarnoms); ne metalinės, ne mechaninės ritės lankstiesiems vamzdžiams; ne metaliniai aklidangčiai; ne metaliniai apsiaustų kabliai; ne metaliniai baldų ratukai; ne metaliniai baldų reikmenys; ne metaliniai bunkeriai; ne metaliniai butelių gaubteliai; ne metaliniai butelių uždoriai; ne metaliniai darbastaliai su spaustuvais; ne metaliniai drabužių kabyklų kabliai; ne metaliniai drabužių kabliai; ne metaliniai durų skląsčiai; ne metaliniai ir ne plytiniai rezervuarai; ne metaliniai įrankių kotai ir rankenos; ne metaliniai kaiščiai; ne metaliniai kamščiai; ne metaliniai kilnojamieji keleivių laipteliai; ne metaliniai konteineriai (sandėliavimas, vežimas); ne metaliniai konteinerių uždoriai; ne metaliniai krepšiai; ne metaliniai krovimo padėklai; ne metaliniai krovimo šablonai geležinkelio vagonų krovinių gabaritui nustatyti; ne metaliniai krovinių padėklai; ne metaliniai krovinių vežimo padėklai; ne metaliniai kubilai; ne metaliniai kubilų lankai; ne metaliniai kuoleliai; ne metaliniai laivų rišimo (švartavimo) plūdurai; ne metaliniai langų įtaisai; ne metaliniai lankstai; ne metaliniai lynų ir kabelių suveržimo sraigtai; ne metaliniai loviai (statybiniam skiediniui maišyti); ne metaliniai lovos reikmenys; ne metaliniai lovų ratukai; ne metaliniai mūrkaiščiai; ne metaliniai padėklai; ne metaliniai palapinių kuoliukai; ne metaliniai peiliakočiai; ne metaliniai plaukiojantieji konteineriai; ne metaliniai pleištai; ne metaliniai sandarieji gaubteliai; ne metaliniai sprausteliai; ne metaliniai sraigtai; ne metaliniai statinių čiaupai; ne metaliniai statinių lankai; ne metaliniai stulpai; ne metaliniai šluotų kotai; ne metaliniai tvarkomieji padėklai; ne metaliniai varžtai; ne metaliniai vežimo padėklai; ne metaliniai vožtuvai (išskyrus naudojamus mašinose); ne metaliniai, ne mechaniniai lanksčiųjų žarnų būgnai; ne metaliniai, ne švytintys namų numeriai; neapdirbtas ar iš dalies apdirbtas dramblio kaulas; neapdirbti arba iš dalies apdirbti ragai; nendrės (medžiaga pynimui); nešiojami veidrodžiai (tualetiniai veidrodžiai); oro pagalvės (ne medicinos reikmėms); ožiai (malkoms pjauti); pagalvės; pagalvės (lovų); pailgosios pagalvėlės; pakeliamųjų žaliuzių juostelės; patalynė (išskyrus skalbinius); paukščių inkilai; paukščių iškamšos; paveikslų rėmjuostės; paveikslų rėmų laikikliai; paveikslų rėmų puošmenos; perlamutras (neapdirbtas ar iš dalies apdirbtas); pintinės; pintiniai dirbiniai; pintiniai lopšiai; pintos medinės šviesdangtės (baldai); piupitrai (pultai); plastikinė tara; plastikinės lynų (kabelių) ir vamzdžių tvirtinimo detalės; plastikinės raktakortės (nekoduotos); plastikinės vamzdžių ar kabelių

apkabos; plastikiniai baldų apvadai; plastikiniai išleidžiamieji čiaupai (sklendės); plastikiniai konteineriai; plastikiniai maisto produktų papuošalai; plastikiniai vandentiekio vamzdžių vožtuvai; plastiko ritinėliai (užuolaidoms); plokštelinės vidinės žaliuzės; popierinės užuolaidos; prausyklės (baldai su praustuvėmis); prekystaliai; prie sienos tvirtinami vystyklų (sauskelnių) keitimo stalai; pripučiami reklamos objektai; pripučiamieji čiužiniai (ne medicinos reikmėms); pripučiamosios pagalvės (ne medicinos reikmėms); rakinamosios spintelės, dėžės, stalčiai; raktų (kabinimo) lentos; rankšluosčių spintos (baldai); rašomieji stalai; rašomųjų mašinėlių lentynėlės; rašomųjų mašinėlių stalai; rėminės atramos (baldai); rotango (palmių rūšis) dirbiniai; sandėlių lentynos; sėdynės; serviravimo vežimėliai; sidabruotasis stiklas (veidrodžiai); siuvėjų manekenai; siuvinėjimo rėmeliai; skaičiavimo mašinų stovai; skėčių stovai; skelbimų lentos; skystojo kuro ne metaliniai konteineriai; skrybėlių kabyklos; sofos; spintos; spyruokliniai čiužiniai; spyruokliniai matracai; stacionarūs ne metaliniai rankšluosčių dalytuvai; stalai; stalviršiai; stovimieji stalai; suknelių užvalkalai; suolai (baldai); suoliukai kojoms; šautuvų stovai; šepečių įtvarai; šezlongai; šiaudinės juostelės; šiaudų čiužiniai; šiaudų pynės; šiaudų pynės (išskyrus patiesalus); širmos (baldai); šunų būdos; taburetės; talpyklos (išskyrus metalines arba plytines); tualetiniai staliukai; užuolaidų kabliukai; užuolaidų karnizai; užuolaidų kreipiamosios; užuolaidų laikikliai (ne tekstiliniai); užuolaidų raiščiai; užuolaidų ritinėliai; užuolaidų žiedai; vagonų restoranų baldai; vaikštynės vaikams mokytis vaikščioti; vaikų lovelės; vaistų spintelės; vandens lovos (ne medicinos reikmėms); vaško figūros; veidrodinio stiklo lakštai; veidrodinis stiklas; vėjo varpeliai (papuošimui); vėliavų kotai; vežimėliai (kompiuteriams) (baldai); vežimėliai (baldai); vėžlių kiautai; vėžlių kiautų imitacijos; vidinės nuleidžiamosios aklinos užuolaidos (baldai); viršutinių drabužių pakabos; vitrinos; vitrinos (baldai); žaislų dėžės; židinių dangčiai; židinių grotelės; žurnalų padėklai; žuvų skiaurės.

35 įvairių interjero prekių, baldų ir namų apyvokos prekių sukaupimas (išskyrus vežimą) kitiems, teikiantis pirkėjams galimybę patogiai apžiūrėti ir įsigyti tų prekių mažmeninėse ir didmeninėse parduotuvėse, užsakymams paštu skirtuose kataloguose, žiniatinklio svetainėse, teleparduotuvėse.

---

(111) **67925**
(151) 2013 11 28
(210) 2013 0116
(220) 2013 01 29
(181) 2023 01 29
(732) LIETUVOS IR VOKIETIJOS UAB „LIREMA“, Verkių g.34, LT-08221 Vilnius, LT
(740) Gediminas Pranevičius, 54, Advokatų kontora VARUL, Konstitucijos pr. 7, LT-09308 Vilnius, LT
(540)



(531) 2.9, 26.1, 26.11, 29.1
(591) mėlyna, šviesiai mėlyna, balta.
(511)
44 medicinos klinikų paslaugos; gydymo paslaugos; sveikatos priežiūros konsultacijos.

---

(111) **67926**
(151) 2013 11 28
(210) 2013 0117
(220) 2013 01 29
(181) 2023 01 29
(732) LIETUVOS IR VOKIETIJOS UAB „LIREMA“, Verkių g.34, LT-08221 Vilnius, LT
(740) Gediminas Pranevičius, 54, Advokatų kontora VARUL, Konstitucijos pr. 7, LT-09308 Vilnius, LT
(540)

LIREMA

(511)
44 medicinos klinikų paslaugos; gydymo paslaugos; sveikatos priežiūros konsultacijos.

---

(111) **67927**
(151) 2013 11 28
(210) 2013 0118
(220) 2013 01 29
(181) 2023 01 29
(732) LIETUVOS IR VOKIETIJOS UAB „LIREMA“, Verkių g.34, LT-08221 Vilnius, LT
(740) Gediminas Pranevičius, 54, Advokatų kontora VARUL, Konstitucijos pr. 7, LT-09308 Vilnius, LT
(540) Laisvė matyti gerai!
(511)
44 medicinos klinikų paslaugos; gydymo paslaugos; sveikatos priežiūros konsultacijos.

---

(111) **67928**
(151) 2013 11 28
(210) 2013 0119
(220) 2013 01 29
(181) 2023 01 29
(732) LIETUVOS IR VOKIETIJOS UAB „LIREMA“, Verkių g.34, LT-08221 Vilnius, LT
(740) Gediminas Pranevičius, 54, Advokatų kontora VARUL, Konstitucijos pr. 7, LT-09308 Vilnius, LT
(540)

Ryškesniam gyvenimui!

(511)
44 medicinos klinikų paslaugos; gydymo paslaugos; sveikatos priežiūros konsultacijos.

---

(111) **67929**
(151) 2013 11 28
(210) 2013 0122
(220) 2013 01 30
(181) 2023 01 30
(732) UAB „IT PROJEKTAI“, Vaivorykštės g. 16-1, Riešė, LT-14266 Vilniaus r., LT
(540)



(531) 26.4, 26.4, 27.5
(591) pilka, tamsiai pilka, šviesiai pilka, juoda.
(511)
42 kompiuterių sistemų projektavimas; kompiuterių programų nuoma; kompiuterių programų koregavimas; kompiuterių programinės įrangos projektavimas; kompiuterinių programų priežiūra; kompiuterių programų nuoma; kompiuterių nuoma; visuotinio kompiuterių tinklo svetainių kūrimas ir palaikymas kitiems; duomenų ar dokumentų konvertavimas iš fizinių laikmenų į elektronines laikmenas; kompiuterių programų ir duomenų konvertavimas (ne fizinis); kompiuterių aparatinės įrangos konsultacijos; kompiuterių svetainių (visuotinio kompiuterių tinklo svetainių) priskyrimas; kompiuterių sistemų analizė; kompiuterių programų rengimas; kompiuterių programų dubliavimas; kompiuterių programinės įrangos techninė priežiūra; kompiuterių duomenų atkūrimas; kompiuterinės programinės įrangos įtaisymas; kompiuterių programinės įrangos atnaujinimas.

---

(111) **67930**
(151) 2013 11 28
(210) 2013 0123
(220) 2013 01 30
(181) 2023 01 30
(732) UAB „IT PROJEKTAI“, Vaivorykštės g. 16-1, Riešė, LT-14266 Vilniaus r., LT
(540)



(531) 26.4, 26.4, 27.5
(591) juoda, pilka, šviesiai pilka, tamsiai pilka.
(511)
42 kompiuterių sistemų projektavimas; kompiuterių programų nuoma; kompiuterių programų koregavimas; kompiuterių programinės įrangos projektavimas; kompiuterinių programų priežiūra; kompiuterių programų nuoma; kompiuterių nuoma; visuotinio kompiuterių tinklo svetainių kūrimas ir palaikymas kitiems; duomenų ar dokumentų konvertavimas iš fizinių laikmenų į elektronines laikmenas; kompiuterių programų ir duomenų konvertavimas (ne fizinis); kompiuterių aparatinės įrangos konsultacijos; kompiuterių svetainių (visuotinio kompiuterių tinklo svetainių) priskyrimas; kompiuterių sistemų analizė; kompiuterių programų rengimas; kompiuterių programų dubliavimas; kompiuterių programinės įrangos techninė priežiūra; kompiuterių duomenų atkūrimas; kompiuterinės programinės įrangos įtaisymas; kompiuterių programinės įrangos atnaujinimas.

---

(111) **67931**
(151) 2013 11 28
(210) 2013 0148
(220) 2013 02 04
(181) 2023 02 04
(732) UAB „KARALIAUS DVARAS“ IR PARTNERIAI, J. Jasinskio g. 16A, LT-01001 Vilnius, LT

(540)

EXIT VILNIUS

(511)

41 švietimas; mokymas; pramogos; sportinė ir kultūrinė veikla; abonementinės bibliotekos; akademijos (mokymas); asmeninių trenerių paslaugos (kūno rengybos treniruotės); atrakcionų parkai; bilietų agentūrų paslaugos (pramogos); cirkai; dekoracijų nuoma; diskotekų paslaugos; diskotekų vedėjų paslaugos; egzaminavimas; elektroninė darbalaukinė leidyba; elektroninių knygų ir žurnalų tiesioginis publikavimas; elektroninių publikacijų tiesioginis pateikimas per kompiuterių tinklą (ne parsisiunčiamųjų); estrados artistų paslaugos; filmų kūrimas (išskyrus reklaminius); fizinis lavinimas; fotografavimas; fotoreportažų rengimas; gamybinė praktika (parodomoji); garso aparatūros nuoma; garso įrašų montavimas; garso įrašų nuoma; gestų kalbos vertimas; gimnastikos mokymas; gyvūnų dresavimas; golfo paslaugos; grožio konkursų rengimas; informacija apie poilsio ir pramogų renginius; instruktavimas; internatinės mokyklos; įrašų studijų paslaugos; kaligrafijos paslaugos; karaokės paslaugų parūpinimas; kasetinių vaizdo magnetofonų nuoma; kilnojamosios bibliotekos; kinematografijos reikmenų ir kino projektorių nuoma; kino filmų demonstravimas; kino filmų nuoma; kino juostų nuoma; kino studijos; klubų paslaugos (pramogos ar švietimas); knygų leidyba; kolokviumų rengimas ir vedimas; koncertų rengimas ir vedimas; konferencijų rengimas ir vedimas; kongresų rengimas ir vedimas; kultūros ar mokomųjų parodų rengimas; kūno rengybos treniruočių vedimas; lošimai; lošimo namų (kazino) paslaugos; loterijų rengimas; madų šou rengimas (pramogų reikmėms); mikrofilmavimas; miuzikholai; modelių parinkimas dailininkams; mokyklų paslaugos (švietimas); mokymas (mažos grupės ar vieno asmens); muziejų aprūpinimas eksponavimo reikmenimis; muzikos komponavimo paslaugos; muzikos kūrimas; naktiniai klubai; ne reklaminių tekstų rašymas; neakivaizdinis mokymas; orkestrų paslaugos; pasilinksminimai; pobūvių rengimas; poilsio ir pramogų vietų paslaugos; poilsio stovyklų paslaugos (pramoginių); povandeninio plaukiojimo reikmenų nuoma; praktinis mokymas (parodomasis); pramoginių ar mokomųjų konkursų rengimas; pramoginių rodinių (šou) kūrimas; pramoginių rodinių (šou) rengimas; pramogų informacija; pramogų paviljonų paslaugos; profesijos pasirinkimo konsultacijos; profesinis mokymas ir rengimas; profesinis perkvalifikavimas; radijo ir televizijos imtuvų nuoma; radijo ir televizijos programų kūrimas; radijo pramoginės laidos; religinis švietimas; reporterių paslaugos; scenaristų paslaugos; seminarų rengimas ir vedimas; simpoziumų rengimas ir vedimas; sporto aikščių nuoma; sporto įrenginių nuoma (išskyrus transporto priemones); sporto renginių rengimas; sporto stovyklų paslaugos; sporto varžybų tvarkaraščių sudarymas; sporto varžybų rengimas; stadionų įrenginių nuoma; subtitravimas; sveikatos klubų paslaugos (sveikatinimas ir kūno rengybos treniruotės); šokių vakarų rengimas; švietimo informacija; švietimo paslaugos; teatro dekoracijų nuoma; teatro spektakliai; tekstų maketavimo paslaugos (ne reklaminių tekstų); tekstų skelbimas (išskyrus reklaminius); televizijos ar teatro studijų apšvietimo priemonių nuoma; televizijos ir radijo imtuvų nuoma; televizijos ir radijo programų rengimas; televizijos pramoginės laidos; teniso kortų nuoma; tiesioginių laidų rengimas; ugdomasis vadovavimas (mokymas); vaikų darželiai; vaizdajuosčių (videokasečių) nuoma; vaizdajuosčių įrašymas; vaizdajuosčių redagavimas; vaizdo filmų demonstravimas; vertėjų žodžiu paslaugos; vertimai; videofilmų gamyba; videokamerų nuoma; vietų užsakymas spektakliams; zoologijos sodų paslaugos; žaidimų įrangos nuoma; žaidimų paslaugos, teikiamos tiesiogiai per kompiuterių tinklą; žaislų nuoma.

43 maisto ir gėrimų parūpinimo paslaugos; laikinas apgyvendinimas; apgyvendinimo biurai (viešbučiai, pensionai); apšvietimo priemonių nuoma (ne teatrui ar televizijos studijoms); aprūpinimas maistu ir gėrimais; barų paslaugos; geriamojo vandens dalytuvų nuoma; gyvūnų pensionai; kavinės; kavos barai; kėdžių, stalų, staltiesių, stiklo dirbinių nuoma; kilnojamųjų statinių nuoma; laikino būsto parūpinimas; lopšeliai; maisto gaminimo (virimo, kepimo) aparatų nuoma; moteliai; palapinių nuoma; pensionai (apstatyti kambariai ir maitinimas); pensionų rezervavimas; poilsio stovyklaviečių paslaugos; restoranai; savitarnos restoranai; senelių namai; susitikimo patalpų nuoma; trumpa patalpų nuoma; trumpo poilsio stovyklų paslaugos (nuomojamos patalpos); turizmo bazės; užkandinės; valgyklos; viešbučiai; viešbučių rezervavimas.

---

(111) **67932**

(151) 2013 11 28

(210) 2013 0149

(220) 2013 02 04

(181) 2023 02 04

(732) UAB „VASAROS PROJEKTAI“, J. Jasinskio g. 16A, LT-01001 Vilnius, LT

(540)

Carrė BAR & LOUNGE

(511)

41 švietimas; mokymas; pramogos; sportinė ir kultūrinė veikla; abonementinės bibliotekos; akademijos (mokymas); asmeninių trenerių paslaugos (kūno rengybos treniruotės); atrakcionų parkai; bilietų agentūrų paslaugos (pramogos); cirkai; dekoracijų nuoma; diskotekų paslaugos; diskotekų vedėjų paslaugos; egzaminavimas; elektroninė darbalaukinė leidyba; elektroninių knygų ir žurnalų tiesioginis publikavimas; elektroninių publikacijų tiesioginis pateikimas per kompiuterių tinklą (ne parsisiunčiamųjų); estrados artistų paslaugos; filmų

kūrimas (išskyrus reklaminius); fizinis lavinimas; fotografavimas; fotoreportažų rengimas; gamybinė praktika (parodomoji); garso aparatūros nuoma; garso įrašų montavimas; garso įrašų nuoma; gestų kalbos vertimas; gimnastikos mokymas; gyvūnų dresavimas; golfo paslaugos; grožio konkursų rengimas; informacija apie poilsio ir pramogų renginius; instruktavimas; internatinės mokyklos; įrašų studijų paslaugos; kaligrafijos paslaugos; karaokės paslaugų parūpinimas; kasetinių vaizdo magnetofonų nuoma; kilnojamosios bibliotekos; kinematografijos reikmenų ir kino projektorių nuoma; kino filmų demonstravimas; kino filmų nuoma; kino juostų nuoma; kino studijos; klubų paslaugos (pramogos ar švietimas); knygų leidyba; kolokviumų rengimas ir vedimas; koncertų rengimas ir vedimas; konferencijų rengimas ir vedimas; kongresų rengimas ir vedimas; kultūros ar mokomųjų parodų rengimas; kūno rengybos treniruočių vedimas; lošimai; lošimo namų (kazino) paslaugos; loterijų rengimas; madų šou rengimas (pramogų reikmėms); mikrofilmavimas; miuzikholai; modelių parinkimas dailininkams; mokyklų paslaugos (švietimas); mokymas (mažos grupės ar vieno asmens); muziejų aprūpinimas eksponavimo reikmenimis; muzikos komponavimo paslaugos; muzikos kūrimas; naktiniai klubai; ne reklaminių tekstų rašymas; neakivaizdinis mokymas; orkestrų paslaugos; pasilinksminimai; pobūvių rengimas; poilsio ir pramogų vietų paslaugos; poilsio stovyklų paslaugos (pramoginių); povandeninio plaukiojimo reikmenų nuoma; praktinis mokymas (parodomasis); pramoginių ar mokomųjų konkursų rengimas; pramoginių rodinių (šou) kūrimas; pramoginių rodinių (šou) rengimas; pramogų informacija; pramogų paviljonų paslaugos; profesijos pasirinkimo konsultacijos; profesinis mokymas ir rengimas; profesinis perkvalifikavimas; radijo ir televizijos imtuvų nuoma; radijo ir televizijos programų kūrimas; radijo pramoginės laidos; religinis švietimas; reporterių paslaugos; scenaristų paslaugos; seminarų rengimas ir vedimas; simpoziumų rengimas ir vedimas; sporto aikščių nuoma; sporto įrenginių nuoma (išskyrus transporto priemones); sporto renginių rengimas; sporto stovyklų paslaugos; sporto varžybų tvarkaraščių sudarymas; sporto varžybų rengimas; stadionų įrenginių nuoma; subtitravimas; sveikatos klubų paslaugos (sveikatinimas ir kūno rengybos treniruotės); šokių vakarų rengimas; švietimo informacija; švietimo paslaugos; teatro dekoracijų nuoma; teatro spektakliai; tekstų maketavimo paslaugos (ne reklaminių tekstų); tekstų skelbimas (išskyrus reklaminius); televizijos ar teatro studijų apšvietimo priemonių nuoma; televizijos ir radijo imtuvų nuoma; televizijos ir radijo programų rengimas; televizijos pramoginės laidos; teniso kortų nuoma; tiesioginių laidų rengimas; ugdomasis vadovavimas (mokymas); vaikų darželiai; vaizdajuosčių (videokasečių) nuoma; vaizdajuosčių įrašymas; vaizdajuosčių redagavimas; vaizdo filmų demonstravimas; vertėjų žodžiu paslaugos; vertimai; videofilmų gamyba; videokamerų nuoma; vietų užsakymas spektakliams; zoologijos sodų paslaugos; žaidimų įrangos nuoma; žaidimų paslaugos, teikiamos tiesiogiai per kompiuterių tinklą; žaislų nuoma.

43 maisto ir gėrimų parūpinimo paslaugos; laikinas apgyvendinimas; apgyvendinimo biurai (viešbučiai, pensionai); apšvietimo priemonių nuoma (ne teatrui ar televizijos studijoms); aprūpinimas maistu ir gėrimais; barų paslaugos; geriamojo vandens dalytuvų nuoma; gyvūnų pensionai; kavinės; kavos barai; kėdžių, stalų, staltiesių, stiklo dirbinių nuoma; kilnojamųjų statinių nuoma; laikino būsto parūpinimas; lopšeliai; maisto gaminimo (virimo, kepimo) aparatų nuoma; moteliai; palapinių nuoma; pensionai (apstatyti kambariai ir maitinimas); pensionų rezervavimas; poilsio stovyklaviečių paslaugos; restoranai; savitarnos restoranai; senelių namai; susitikimo patalpų nuoma; trumpa patalpų nuoma; trumpo poilsio stovyklų paslaugos (nuomojamos patalpos); turizmo bazės; užkandinės; valgyklos; viešbučiai; viešbučių rezervavimas.

---

(111) **67933**
(151) 2013 11 28
(210) 2013 0151
(220) 2013 02 04
(181) 2023 02 04
(732) VŠĮ „KAUNO MARATONO KLUBAS“, Bajorų g. 6-5, LT-48375 Kaunas, LT
(740) Paulius Astromskis, Advokatų profesinė bendrija Viliušis ir Astromskis, Karo Ligoninės g. 6, LT-44332, Kaunas, LT
(540)



(531) 2.1, 6.7, 29.1
(591) juoda, balta, žalia.
(511)

41 pasilinksminimai; pramogos; sportinė ir kultūrinė veikla.

---

(111) **67934**
(151) 2013 11 28
(210) 2013 0167
(220) 2013 02 06
(181) 2023 02 06
(732) UAB „VAIVORYKŠTĖ“, Vytauto g. 122, LT-76001 Šiauliai, LT

(540)



(531) 27.5, 27.5, 29.1
(591) tamsiai mėlyna, balta.
(511)
12 transporto priemonės; sausumos priemonės.
17 kaučiukas, gutaperčia, guma ir jų gaminiai, nepriskirti prie kitų klasių; plastikų pusgaminiai; užpildai, sandarinimo ir izoliacinės medžiagos; ne metaliniai lankstieji vamzdžiai.
39 vežimas; prekių pakavimas ir sandėliavimas.

---

(111) **67935**
(151) 2013 11 28
(210) 2013 0176
(220) 2013 02 07
(181) 2023 02 07
(732) UAB „KLAIPĖDOS MĖSINĖ“, Šilgalių k., Pagėgių sav., LT-99307 Tauragės apskr., LT
(740) Virgina Adolfina Draugelienė, 8, UAB TARPINĖ, p. o. box 1202, LT-01007, A. P. Kavoliuko g. 24-152, LT-04328 Vilnius, LT
(540)

Klaipėdos mėsinės Ekstra

(511)
29 mėsa, sūdyti mėsos produktai, kiaulienos, jautienos, paukštienos gaminiai; konservuota mėsa, dešros, kumpiai, mėsos ekstraktai.

---

(111) **67936**
(151) 2013 11 28
(210) 2013 0200
(220) 2013 02 12
(181) 2023 02 12
(732) UAB „VIDUKELĖ“, Vyšnių g. 21, Viduklės mst., Viduklės sen., Raseinių r. sav., LT
(740) Jolanta Gelvanovskaja, Konstitucijos pr. 23 C-102, LT-08105, Vilnius, LT

(540)



(511)
30 mėsėčiai (koldūnai).
43 aprūpinimas maistu; kavinės; lopšeliai; restoranai; savitarnos restoranai; turizmo bazės; užkandinės; valgyklos; viešbučiai.

---

(111) **67937**
(151) 2013 11 28
(210) 2012 2183
(220) 2012 12 06
(181) 2022 12 06
(732) UAB „BALIONŲ ŠALIS“, Verkių g. 29, Šeimos aikštė 3, LT-09108 Vilnius, LT
(540)



(531) 1.5, 18.5, 29.1
(591) raudona, tamsiai raudona, geltona.
(511)
13 šaunamieji ginklai; šaudmenys ir sviediniai; sprogstamosios medžiagos; fejerverkai; acetilnitroceliuliozė; amonio nitrato sprogalai; amonio nitrato sprogmenys; amunicija; artilerijos pabūklai (patrankos); artilerijos sviediniai; ašarinių dujų ginklai; automatinių šaunamųjų ginklų šaudmenų diržai; balistinės raketos; balistinės raketos; balistiniai ginklai; bengališkosios ugnys; degtuvai (sprogdikliai); dinamitas; ginklų nešiojimo

diržai (perpetės); harpūniniai šautuvai (ginklai); juosiamieji ginklai (šaunamieji ginklai); karabinai; kasetinės šovininės; kulkosvaidžiai; medžiokliniai šautuvai; minos (sprogmenys); minų sprogdikliai; mortyros (minosvaidžiai); oriniai pistoletai (ginklai); pabūklai; pabūklų platformos; parakas; parakinės; patrankų lafetai (artilerija); patrankų taikikliai (išskyrus teleskopinius) (artilerija); perpetės (ginklams); petardos; piroforinės (savaime užsidegančios) medžiagos; piroksilinas; pirotechnikos gaminiai; pistoletai (ginklai); purškiamosios priemonės savisaugai; raketos (sviediniai); raketų leidimo įrenginiai; rankinės granatos; revolveriai; rūko signalai (sprogstamieji įtaisai); savaeigiai ginklai; signalinės raketos; smūginės kapsulės (išskyrus žaislines); sportiniai šaunamieji ginklai; sprogdikliai; sprogdikliai (detonatoriai); sprogdinimo dagčiai; sprogdinimo kapsulės (išskyrus žaislines); sprogdinimo žvakės; sprogmenų detonatoriai (sprogdikliai); sprogstamieji mišiniai; sprogstamieji šoviniai; sunkiųjų ginklų atraminės ašys; sviediniai (ginklai); šaudmenų diržai; šaunamųjų ginklų apsodai; šaunamųjų ginklų dėklai; šaunamųjų ginklų duslintuvai; šaunamųjų ginklų gaidukai; šaunamųjų ginklų grūstuvai (vamzdžiams valyti); šaunamųjų ginklų ir šautuvų saugikliai; šaunamųjų ginklų šaudmenys; šaunamųjų ginklų taikikliai; šaunamųjų ginklų taikikliai (ne teleskopiniai); šaunamųjų ginklų uoksai; šaunamųjų ginklų vamzdžiai; šaunamųjų ginklų veidrodiniai taikikliai; šautuvai (graižtviniai); šautuvai (ginklai); šautuvų dėklai; šautuvų gaidukai; šautuvų vamzdžiai; šautuvų veidrodiniai taikikliai ; šoviniai; šovininių juostų pildymo įtaisai; šovinių tūtelės; šovinių užtaisymo įtaisai; švininiai medžiokliniai šratai; tankai (ginklai); torpedos.

28 žaidimai ir žaislai; gimnastikos ir sporto reikmenys, nepriskirti prie kitų klasių; Kalėdų eglučių papuošalai; aitvarai; aitvarų ritės; antalkūniai (sporto reikmenys); antkeliai (sporto reikmenys); apsauginės pagalvėlės (sportinių kostiumų dalys); arkliukai (sūpynės); automatinės monetinės pramogų mašinos; azartinių žaidimų automatai; banglentės; bangslidės; barškučiai (žaislai); batutai; biliardo lazdos; biliardo lazdų antgaliai; biliardo rutuliai; biliardo stalai; biliardo stalų šonai; biliardo žymekliai; bingo kortos; bobslėjus; bokso kriaušės; bokso pirštinės; bučiai (žvejybos reikmenys); burlenčių pasaitai; burlenčių reikmenys; burlenčių stiebai; burlentės; dažų kamuoliukai (dažasvydžių amunicija); dažų kamuoliukų šautuvai (sportiniai dažasvydžiai); dėstiniai (žaidimai); dirbtinės Kalėdų eglutės; dirbtinis Kalėdų eglučių sniegas; dirbtinis žūklės masalas; diskai (mėtomieji); diskaskraidžiai (žaislai); domino (žaidimas); drugelių tinkleliai; elektroniniai taikiniai; espanderiai; fechtavimosi ginklai; fechtavimosi kaukės; fechtavimosi pirštinės; fizinių pratimų prietaisai; fizinių pratimų prietaisai (kūnui treniruoti); fizinių pratimų treniruokliai; fokusų (pokštų) rodymo aparatai; golfo krepšiai (su ratukais ar be jų); golfo lazdos; golfo pirštinės; gulimosios banglentės; harpūniniai šautuvai (sporto reikmenys); japoniško biliardo aparatai; judamieji žaislai; Kalėdų eglučių papuošalai (išskyrus iliuminacijas ir konditerijos gaminius); Kalėdų eglučių skambalėliai; Kalėdų eglučių stovai; Kalėdų eglučių žvakidėlės; kaleidoskopai; kambariniai žaidimai; kambarinio futbolo stalai; kambarinių gyvūnėlių žaislai; kanifolija (atletų reikmėms); kartys (šuoliams); kauliukų žaidimai; kėgliai; kėgliai (žaidimai); kėglių įrenginiai; kibimo indikatoriai (žvejybos reikmenys); kibimo jutikliai (žvejybos reikmenys); konfeti; konstrukciniai kubeliai (žaislai); konstrukciniai žaidimai; kreida (biliardo lazdoms); kriketo krepšeliai; krūtinės treniravimo espanderiai; kūno reabilitacijos aparatai; kvepiantis masalas medžioklei ir žvejybai; lėlės; lėlių buteliukai su žindukais; lėlių drabužiai; lėlių kambariai; lėlių lovytės; lėlių nameliai; lošiamosios kortos; lošimo žetonai; lošimų automatai (azartinių žaidimų automatai); madzianas (kiniškas žaidimas); marionetės (lėlės); marionetės (žaislai); maskuojantys skydai (sporto prekės); maudymosi ir plaukiojimo plūdurai; medžioklės ar žvejybos masalas; medžioklės arba žūklės jaukas; medžioklės trimitai; meškeriotojų graibštai; meškerykočiai; mėtomieji žiedai; minkšti žaislai; moliniai paukščiai (taikiniai); molinių paukščių (judančiųjų taikinių) laidyklės; monetiniai biliardo stalai; mugių pasivažinėjimo įrenginiai; muilo burbulai (žaislai); nešiojamieji žaidimai su skystųjų kristalų ekranais; nusileidimo įtaisai (alpinizmo įranga); nusileidimo loveliai (žaidimai); nutrinamosios loterijų kortelės; oriniai pistoletai (žaislai); orkestro palydovių lazdelės; pačiūžos; pačiūžos su batais (pritvirtintais); padavimo pirštinės (sportinių žaidimų reikmenys); paspirtukai (vaikiški pasispiriamieji dviratukai); pinatai (dekoruoti žaidimų indai); plaukiojimo baseinai (žaidimams); plaukiojimo diržai; plaukiojimo lentos; plaukiojimo liemenės; plaukmenys; pliauškės saldainiai (Kalėdų pokštai); pliušiniai žaislai; plunksninukai (badmintono kamuoliukai); pokštų mažmožiai (niekučiai); popierinės pobūvių kepurės; pramoginių renginių prizai; radiju valdomos žaislinės transporto priemonės; rakečių stygos; rakečių stygos (gyvulių žarnų); raketės; rankų plaukmenys; riedlentės; riedučiai; ritmušos (ledo ritulio lazdos); rogutės (sportinės); ruleičių ratai; ruonių odos (slidžių danga); saloniniai žaidimai; sąveikiųjų vaizdo žaidimų aparatai; sklandomieji parašiutai; skraidyklės; slidės; slidžių antbriauniai; slidžių apačių dangos; slidžių apkaustai; slidžių grandikliai; slidžių tepalai; slidžių vaškas; snieglentės; sniego rutuliai (žaislai); sniegpadžiai (neklimpti einant per sniegą); specialios slidžių ir burlenčių įmautės; sportinės apsaugos vyrams (sportinės prekės); sportiniai tinklai; sprogstamosios kapsulės (žaislai); stacionariniai dviratiniai treniruokliai; stacionarinių dviratinių treniruoklių velenėliai; stalo teniso stalai; stalo žaidimai; starto atramėlės (sportinės); stiklo rutuliukai (vaikų žaidimui); strėlės; sumažinti transporto priemonių modeliai; sumažintų modelių rinkiniai (žaislai); sunkumų kilnojimo diržai (sporto reikmenys); sūpuoklės; svaidyklės (sporto reikmenys); svarmenys (gimnastikos reikmenys); šachmatai; šachmatų lentos; šarvai (sporto prekės); šaškės; šaškių lentos; šaudymo iš lanko reikmenys; šaudymo

lankai; štangos; taikiniai; teatrinės kaukės; teniso kamuoliukų svaidyklės; teniso tinklai; tramplynai (sporto įrenginiai); triktrakas (žaidimas); vaizdo žaidimų aparatai; vandens slidės; velėnos taisymo įrankiai (golfo reikmenys); vienakrypčiai riedučiai; vilkeliai (žaislai); žaidimai su žiedais; žaidimo kauliukų dėžutės; žaidimo sviediniai; žaidimų aparatai; žaidimų balionai; žaidimų kamuoliai; žaidimų kamuolių kameros; žaidimų pasagos; žaidimų pirštinės; žaidimų raketės; žaidimų skaičiavimo įtaisai (diskai); žaislinės kaukės; žaislinės transporto priemonės; žaisliniai meškiukai; žaisliniai pistoletai; žaislinių pistoletų kapsulės; žarniniai valai (žvejybos reikmėms); žuvų gaudymo kabliukai; žvejybinės ritės; žvejybos plūdės; žvejybos reikmenys; žvejybos valai.

41 švietimas; mokymas; pramogos; sportinė ir kultūrinė veikla; abonementinės bibliotekos; akademijos (mokymas); asmeninių trenerių paslaugos (kūno rengybos treniruotės); atrakcionų parkai; bilietų agentūrų paslaugos (pramogos); cirkai; dekoracijų nuoma; diskotekų paslaugos; diskotekų vedėjų paslaugos; egzaminavimas; elektroninė darbalaukinė leidyba; elektroninių knygų ir žurnalų tiesioginis publikavimas; elektroninių publikacijų tiesioginis pateikimas per kompiuterių tinklą (ne parsisiunčiamųjų); estrados artistų paslaugos; filmų kūrimas (išskyrus reklaminius); fizinis lavinimas; fotografavimas; fotoreportažų rengimas; gamybinė praktika (parodomoji); garso aparatūros nuoma; garso įrašų montavimas; garso įrašų nuoma; gestų kalbos vertimas; gimnastikos mokymas; gyvūnų dresavimas; golfo paslaugos; grožio konkursų rengimas; informacija apie poilsio ir pramogų renginius; instruktavimas; internatinės mokyklos; įrašų studijų paslaugos; kaligrafijos paslaugos; karaokės paslaugų parūpinimas; kasetinių vaizdo magnetofonų nuoma; kilnojamosios bibliotekos; kinematografijos reikmenų ir kino projektorių nuoma; kino filmų demonstravimas; kino filmų nuoma; kino juostų nuoma; kino studijos; klubų paslaugos (pramogos ar švietimas); knygų leidyba; kolokviumų rengimas ir vedimas; koncertų rengimas ir vedimas; konferencijų rengimas ir vedimas; kongresų rengimas ir vedimas; kultūros ar mokomųjų parodų rengimas; kūno rengybos treniruočių vedimas; lošimai; lošimo namų (kazino) paslaugos; loterijų rengimas; madų šou rengimas (pramogų reikmėms); mikrofilmavimas; miuzikholai; modelių parinkimas dailininkams; mokymas (mažos grupės ar vieno asmens); muziejų aprūpinimas eksponavimo reikmenimis; muzikos komponavimo paslaugos; muzikos kūrimas; naktiniai klubai; ne reklaminių tekstų rašymas; neakivaizdinis mokymas; orkestrų paslaugos; pasilinksminimai; pobūvių rengimas; poilsio ir pramogų vietų paslaugos; poilsio stovyklų paslaugos (pramoginių); povandeninio plaukiojimo reikmenų nuoma; praktinis mokymas (parodomasis); pramoginių ar mokomųjų konkursų rengimas; pramoginių rodinių (šou) kūrimas; pramoginių rodinių (šou) rengimas; pramogų informacija; pramogų paviljonų paslaugos; profesijos pasirinkimo konsultacijos; profesinis mokymas ir rengimas; profesinis perkvalifikavimas; radijo ir televizijos imtuvų nuoma; radijo ir televizijos programų kūrimas; radijo pramoginės laidos; religinis švietimas; reporterių paslaugos; scenaristų paslaugos; seminarų rengimas ir vedimas; simpoziumų rengimas ir vedimas; sporto aikščių nuoma; sporto įrenginių nuoma (išskyrus transporto priemones); sporto renginių rengimas; sporto stovyklų paslaugos; sporto varžybų tvarkaraščių sudarymas; sporto varžybų rengimas; stadionų įrenginių nuoma; subtitravimas; sveikatos klubų paslaugos (sveikatinimas ir kūno rengybos treniruotės); šokių vakarų rengimas; švietimo informacija; švietimo paslaugos; teatro dekoracijų nuoma; teatro spektakliai; tekstų maketavimo paslaugos (ne reklaminių tekstų); tekstų skelbimas (išskyrus reklaminius); televizijos ar teatro studijų apšvietimo priemonių nuoma; televizijos ir radijo imtuvų nuoma; televizijos ir radijo programų rengimas; televizijos pramoginės laidos; teniso kortų nuoma; tiesioginių laidų rengimas; ugdomasis vadovavimas (mokymas); vaikų darželiai; vaizdajuosčių (videokasečių) nuoma; vaizdajuosčių įrašymas; vaizdajuosčių redagavimas; vaizdo filmų demonstravimas; vertėjų žodžiu paslaugos; vertimai; videofilmų gamyba; videokamerų nuoma; vietų užsakymas spektakliams; zoologijos sodų paslaugos; žaidimų įrangos nuoma; žaidimų paslaugos, teikiamos tiesiogiai per kompiuterių tinklą; žaislų nuoma.

---

(111) **67938**
(151) 2013 11 28
(210) 2012 2189
(220) 2012 12 07
(181) 2022 12 07
(732) UŽDAROJI AKCINĖ BENDROVĖ „IV PRODUKTAI“, Pylimo g. 35-19, LT-01309 Vilnius, LT
(740) Jurga Petniūnaitė, 51, AAA Law, J. Jasinskio g. 16 A, LT-03163 Vilnius, LT
(540)



(531) 26.1, 26.11, 27.5

(511)

35 reklama; verslo vadyba; verslo tvarkyba; įstaigų veikla; prekių sukaupimas (išskyrus vežimą) kitiems, teikiantis pirkėjams galimybę patogiai apžiūrėti ir įsigyti tų prekių didmeninėse ir mažmeninėse parduotuvėse, pagal užsakymams paštu skirtus katalogus ar elektroninėmis priemonėmis žiniatinklio svetainėse ar teleparduotuvėse; paslaugų teikėjų įvairovės sukaupimas, teikiantis vartotojams galimybę patogiai pasirinkti, užsisakyti ir įsigyti siūlomų prekių ir paslaugų; prekių ir paslaugų pardavimo kitiems paslaugos.

---

(111) **67939**

(151) 2013 11 28

(210) 2012 2292

(220) 2012 12 28

(181) 2022 12 28

(732) ĮMONIŲ GRUPĖ „ALITA“, AB, Miškininkų g. 17, LT-62200 Alytus, LT

(740) Vilija Viešūnaitė, 56, Advokatų profesinė bendrija „TRINITI LT“, L. Stuokos - Gucevičiaus g. 9, LT-01122 Vilnius, LT

(540)

PURE BRANDY BLACK

(511)

33 svaigieji gėrimai (išskyrus alų); anyžių degtinė; anyžių likeris; aperityvai; aperityvai (virškinimą skatinantys likeriai ir spiritiniai gėrimai); arakas; brendis; degtinė (rusiška); distiliuoti gėrimai; džinas (kadagių degtinė); kiurasao (likeris); kokteiliai; kriaušių sidras; likeriai; midus; pikė (vynuogių išspaudų vynas); pipirmėčių likeriai; ryžių degtinė; romas (svaigusis gėrimas); sakė (japoniška ryžių degtinė); sidras; spiritinės esencijos; spiritiniai ekstraktai; spiritiniai gėrimai; sumaišyti svaigieji gėrimai (išskyrus alaus gėrimus); svaigieji gėrimai su vaisiais; trauktinės (karčiosios); vaisių ekstraktai (spiritiniai); viskis; vynas; vyšnių degtinė.

---

(111) **67940**

(151) 2013 11 28

(210) 2013 0297

(220) 2013 02 26

(181) 2023 02 26

(732) AB „GUBERNIJA“, Dvaro g. 179, LT-76176 Šiauliai, LT

(740) Lina Meškauskienė, 60, Advokatės Meškauskienės kontora, Vytauto g. 12, LT-08118 Vilnius, LT

(540)

ŽEMAIČIŲ

(511)

32 alus; alus; mineralinis ir gazuotas vanduo ir kiti gaivieji gėrimai; vaisių gėrimai ir vaisių sultys; sirupai ir kiti gėrimų gaminimo mišiniai; alaus misa; apynių ekstraktai (alui daryti); daržovių sultys (gėrimai); esencijos (gėrimams gaminti); gaivieji alavijų gėrimai; gaivieji aperityvai; gaivieji gėrimai; gaivieji kokteiliai; gaivieji medaus gėrimai; gaivieji vaisių ekstraktai; gaivieji vaisių sulčių gėrimai; gazuotas vanduo; gazuoto vandens gaminimo preparatai; gazuotų gėrimų gaminimo milteliai; gazuotų gėrimų gaminimo pastilės; geriamas vanduo (buteliuose); gėrimų gaminimo preparatai; gira (gaivusis gėrimas); imbierinis alus; išrūgų gėrimai; izotoniniai (netonizuojantys) gėrimai; ličio vanduo (gaivusis gėrimas su ličio druskomis); likerių gaminimo preparatai; limonadai; migdolų pienas (gėrimas); mineralinio vandens gaminimo preparatai; mineralinis vanduo (gėrimas); misa; oršadas (migdolų pieno gėrimas); pomidorų sultys (gėrimas); salyklinė misa; salyklinis alus; sarsaparylius (gaivusis gėrimas); selteris; sidras (gaivieji gėrimai); sirupai (gėrimams); sirupai (limonadui); sodos vanduo; šerbetas (gėrimas); tiršti vaisių kokteiliai; vaisių nektarai (gaivieji); vandenys (gėrimai); vynuogių misa (nefermentuota); žemės riešutų pienas (gaivusis gėrimas).

---

(111) **67941**

(151) 2013 11 28

(210) 2012 0683

(220) 2012 04 16

(181) 2022 04 16

(732) UAB „VIGILANTĖ“, Gelvonų g. 2, LT-07149 Vilnius, LT

(740) Julija Mažeikaitė, Kavoliuko g. 20-7, LT-01001, Vilnius, LT

(540)



(531) 26.3, 26.7, 26.11, 27.1

(511)

9 moksliniai, jūriniai, geodeziniai, fotografijos, kinematografijos, optiniai, svėrimo, matavimo, signalizavimo, tikrinimo (priežiūros), gelbėjimo, mokymo prietaisai ir aparatai; elektros praleidimo, perjungimo, transformavimo, akumuliavimo, reguliavimo ir valdymo aparatai ir prietaisai; garso ar vaizdo įrašymo, perdavimo ar atkūrimo aparatūra;

magnetinės duomenų laikmenos, įrašų diskai; kompaktiniai diskai, universalieji skaitmeniniai (DVD) diskai ir kitos skaitmeninės įrašų laikmenos; monetinių aparatų mechanizmai; kasos aparatai, skaičiavimo mašinos, duomenų dorojimo įrenginiai, kompiuteriai; kompiuterių programinė įranga; gesintuvai.

18 odos ir odų pakaitalai, jų gaminiai, nepriskirti prie kitų klasių; gyvūnų odos, kailiai; lagaminai, kelioniniai krepšiai; lietaus ir saulės skėčiai, lazdos (kriukiai); rimbai, botagai, pakinktai ir balnojimo reikmenys.

---

(111) **67942**
(151) 2013 11 28
(210) 2012 2137
(220) 2012 11 29
(181) 2022 11 29
(732) BRITISH AMERICAN TOBACCO EXPORTS BV, Handelsweg 53 A, Amstelven, 1181 ZA, NL
(740) Marius Jakulis - Jason, 3, AAA Law, J. Jasinskio g. 16 A, LT-03163 Vilnius, LT
(540)



(531) 7.1, 18.3
(511)

34 cigaretės; tabakas; tabako gaminiai, nepriskirti prie kitų klasių; cigarai; pypkių tabakas; sukamasis tabakas, žiebtuvėliai (rūkytojų), degtukai, rūkymo reikmenys.

(310)(320)(330) 1516008, 2012 09 24, AU

---

(111) **67943**
(151) 2013 11 28
(210) 2012 2242
(220) 2012 12 17
(181) 2022 12 17
(732) UAB „ANNO DOMINI“, Riedulių g. 3-1, LT-14181 Lindiniškių k., Vilniaus raj., LT
(740) Marija Lenkutienė, 6, Patentinių paslaugų centras, UAB, J.Basanavičiaus g. 11/1, LT-03108 Vilnius, LT
(540)

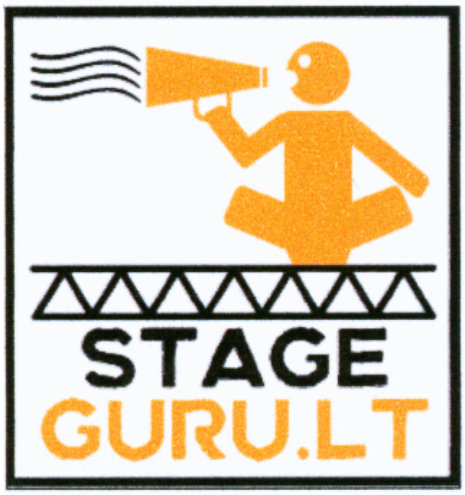

(531) 4.5, 25.1, 26.11, 29.1
(591) juoda, oranžinė.
(511)

37 elektros prietaisų įtaisymas, taisymas ir priežiūra; garso, vaizdo, apšvietimo, scenos, diskotekų vedėjų įrangos įtaisymas, įrengimas ir techninė priežiūra; kino projektorių įrengimas, taisymas ir techninė priežiūra; kompiuterių aparatūros įtaisymas, taisymas ir techninė priežiūra; mechanizmų montavimas, techninė priežiūra ir taisymas; pastolių (scenoms) rinkimas; poilsio ir pramogų, koncertų, konferencijų, konkursų, pramoginių rodinių (šou), pasilinksminimų, pokylių, kultūros ir sporto renginiuose naudojamos garso, vaizdo, apšvietimo įrangos įtaisymas, įrengimas ir techninė priežiūra.

41 dekoracijų nuoma; diskotekų paslaugos; estrados artistų paslaugos; fotografavimas; fotoreportažų rengimas; garso aparatūros nuoma; garso įrašų montavimas; garso įrašų nuoma; grožio konkursų rengimas; informacija apie poilsio ir pramogų renginius; įrašų studijų paslaugos; kinematografijos reikmenų ir kino projektorių nuoma; kino filmų demonstravimas; kino filmų nuoma; kino filmų (animacinių) nuoma; kolokviumų rengimas ir vedimas; koncertų rengimas ir vedimas; konferencijų rengimas ir vedimas; kongresų rengimas ir vedimas; radijo ir televizijos imtuvų nuoma; sporto įrenginių nuoma (išskyrus transporto priemones); stadionų įrenginių nuoma; teatro dekoracijų nuoma; televizijos ar teatro studijų apšvietimo priemonių nuoma; vaizdajuosčių (videokasečių) nuoma; vaizdo įrangos nuoma; poilsio ir pramogų renginių, koncertų, konferencijų, konkursų, pramoginių rodinių (šou), pasilinksminimų, pokylių, kultūros ir sporto renginių, scenos, diskotekų vedėjų garso, vaizdo, apšvietimo įrenginių nuoma; karaokės paslaugų parūpinimas; pramoginių rodinių (šou) kūrimas; pramogos; pramoginių ar mokomųjų konkursų rengimas; šokių vakarų rengimas; scenaristų paslaugos; poilsio (pramoginių) stovyklų paslaugos; televizijos pramoginės laidos; tiesioginių laidų rengimas; videofilmų gamyba.

---

(111) **67944**
(151) 2013 11 28
(210) 2013 0395
(220) 2013 03 15
(181) 2023 03 15
(732) SE „MOLLER BALTIC IMPORT“, Duntes street 11, LV-1013 Riga, LV
(740) UAB „Simple LT“, Verkių g. 5, LT-08218, Vilnius, LT
(540)

Direct Express.

(511)
37 automobilių techninė priežiūra ir taisymas.

---

(111) **67945**
(151) 2013 11 28
(210) 2013 0408
(220) 2013 03 18
(181) 2023 03 18
(732) UAB „TIEKIMO PROJEKTAI“, Ateities pl. 31, LT-52167 Kaunas, LT
(740) Marija Lenkutienė, 6, Patentinių paslaugų centras, UAB, J.Basanavičiaus g. 11/1, LT-03108 Vilnius, LT
(540)



(531) 5.1, 26.1, 26.11, 29.1
(591) tamsiai žalia, šviesiai žalia, žalia.
(511)
35 importo ir eksporto agentūros; komercinė informacija ir patarimai vartotojams (konsultacijų teikimas); mugių rengimas (komercijos ar reklamos reikmėms); pardavimas aukcione; parodų rengimas komercijos ar reklamos reikmėms; pavyzdžių platinimas; prekių pardavimo skatinimas (kitiems); prekių pateikimas žiniasklaidoje pardavimo reikmėms; reklama; reklaminių skelbimų platinimas; rinkos nagrinėjimas; rinkotyra; prekių rodymas; verslo informacija; verslo nagrinėjimas; verslo organizavimo konsultacijos; verslo tyrimai; verslo vadybos pagalba; viešas reklamavimas; viešasis elektroninis reklamavimas kompiuterių tinkle; prekių, tarp jų: tekstilės, avalynės, galanterijos, kanceliarijos prekių, indų, žaislų, namų apyvokos bei švaros prekių sukaupimas (išskyrus vežimą) kitiems, teikiantis pirkėjams galimybę patogiai apžiūrėti ir įsigyti tų prekių mažmeninėse ir didmeninėse parduotuvėse, per užsakymams paštu skirtus katalogus ar elektroninėmis priemonėmis žiniatinklio svetainėse ar teleparduotuvėse.
43 maisto ir gėrimų parūpinimo paslaugos; kavinės; užkandinės.

Registracijos, pripažintos negaliojančiomis pagal Lietuvos Respublikos prekių ženklų įstatymo 18 straipsnį

(111) **65690**
(540) KOROVKA fig
(580) 2013 10 29

---

(111) **66259**
(540) MONARCH
(580) 2013 10 30

Pakeitimai valstybiniame registre pagal Lietuvos Respublikos prekių ženklų įstatymo 23 straipsnį

(111) **10089**
(540) VANDERBILT fig
(732) NETHERBY LIMITED, a Jersey Corporation, 43/45 La Motte Street, St. Helier, Jersey, JE4 8SD, GB
(450) 1994 05 15
(771) NETHERBY LIMITED, a Jersey Corporation, Normandy House, St.Helier Jersey Channel Islands, GB
(580) 2013 11 14

---

(111) **10806**
(540) SANFOR
(732) CLUETT, PEABODY & CO, INC, a Delaware Corporation, 200 Madison Avenue, New York, NY 10016, US
(450) 1994 06 15
(771) CLUETT, PEABODY & CO, INC, a Delaware Corporation, 48 West 38 Street, New York, NY 10018, US
(580) 2013 11 11

---

(111) **10900**
(540) THIBAUT DE CHAMPAGNE
(732) TAITTINGER COMPAGNIE COMMERCIALE ET VITICOLE CHAMPENOISE (Company No R.C.S. 490 341 062), 9 Place Saint-Nicaise, 51100 Reims, FR
(450) 1994 06 15
(771) TAITTINGER COMPAGNIE COMMERCIALE ET VITICOLE CHAMPENOISE, 9, Place Saint-Nicaise, F-51100 Reims, FR
(580) 2013 11 13

---

(111) **10901**
(540) TAITTINGER
(732) TAITTINGER COMPAGNIE COMMERCIALE ET VITICOLE CHAMPENOISE (Company No R.C.S. 490 341 062), 9 Place Saint-Nicaise, 51100 Reims, FR
(450) 1994 06 15
(771) TAITTINGER COMPAGNIE COMMERCIALE ET VITICOLE CHAMPENOISE, 9, Place Saint-Nicaise, F-51100 Reims, FR
(580) 2013 11 13

---

(111) **10902**
(540) IRROY
(732) TAITTINGER COMPAGNIE COMMERCIALE ET VITICOLE CHAMPENOISE (Company No R.C.S. 490 341 062), 9 Place Saint-Nicaise, 51100 Reims, FR
(450) 1994 06 15
(771) TAITTINGER COMPAGNIE COMMERCIALE ET VITICOLE CHAMPENOISE, 9, Place Saint-Nicaise, F-51100 Reims, FR
(580) 2013 11 13

---

(111) **11046**
(540) SpanSet fig
(732) SPANSET INTER AG, Samstagernstrasse 45, 8832 Wollerau, CH
(450) 1994 07 15
(771) SPANSET INTER AG, Eichbueelstrasse 31, CH-8618 Oetwil Am See, CH
(580) 2013 11 12

---

(111) **12124**
(540) Akrinor
(732) AWD.PHARMA GmbH & CO KG, Wasastrasse 50, 01445 Radebeul, DE
(450) 1994 10 25
(771) AWD.PHARMA GmbH & CO KG, Leipziger Strasse 7-13, 01097 Dresden, DE
(580) 2013 11 08

---

(111) **12138**
(540) Ildamen
(732) AWD.PHARMA GmbH & CO KG, Wasastrasse 50, 01445 Radebeul, DE
(450) 1994 10 25
(771) AWD.PHARMA GmbH & CO KG, Leipziger Strasse 7-13, 01097 Dresden, DE
(580) 2013 11 08

---

(111) **12139**
(540) KATADOLON
(732) AWD.PHARMA GmbH & CO KG, Wasastrasse 50, 01445 Radebeul, DE
(450) 1994 10 25
(771) AWD.PHARMA GmbH & CO KG, Leipziger Strasse 7-13, 01097 Dresden, DE
(580) 2013 11 08

---

(111) **12629**
(540) ALEXIS LICHINE
(732) LES GRANDS CHAIS DE FRANCE, 1, Rue de la Division Leclerc, 67290 Petersbach, FR
(450) 1994 12 27

(771) LES CAVES DE LANDIRAS LOUIS ESCHENAUER, Route de Balizac, 33720 Landiras, FR
(580) 2013 11 07

---

(111) **12853**
(540) PRATT & WHITNEY
(732) UNITED TECHNOLOGIES CORPORATION, United Technologies Building, One Financial Plaza, Hartford, Connecticut 06103, US
(450) 1995 01 31
(771) UNITED TECHNOLOGIES CORPORATION, One Financial Plaza, Hartford, Connecticut 06101, US
(580) 2013 11 08

---

(111) **12854**
(540) UTC
(732) UNITED TECHNOLOGIES CORPORATION, United Technologies Building, One Financial Plaza, Hartford, Connecticut 06103, US
(450) 1995 01 31
(771) UNITED TECHNOLOGIES CORPORATION, One Financial Plaza, Hartford, Connecticut 06101, US
(580) 2013 11 08

---

(111) **12855**
(540) UNITED TECHNOLOGIES fig
(732) UNITED TECHNOLOGIES CORPORATION, United Technologies Building, One Financial Plaza, Hartford, Connecticut 06103, US
(450) 1995 01 31
(771) UNITED TECHNOLOGIES CORPORATION, One Financial Plaza, Hartford, Connecticut 06101, US
(580) 2013 11 08

---

(111) **12856**
(540) PRATT & WHITNEY fig
(732) UNITED TECHNOLOGIES CORPORATION, United Technologies Building, One Financial Plaza, Hartford, Connecticut 06103, US
(450) 1995 01 31
(771) UNITED TECHNOLOGIES CORPORATION, One Financial Plaza, Hartford, Connecticut 06101, US
(580) 2013 11 08

---

(111) **12857**
(540) P & W
(732) UNITED TECHNOLOGIES CORPORATION, United Technologies Building, One Financial Plaza, Hartford, Connecticut 06103, US
(450) 1995 01 31
(771) UNITED TECHNOLOGIES CORPORATION, One Financial Plaza, Hartford, Connecticut 06101, US
(580) 2013 11 08

---

(111) **12858**
(540) PRATT & WHITNEY fig
(732) UNITED TECHNOLOGIES CORPORATION, United Technologies Building, One Financial Plaza, Hartford, Connecticut 06103, US
(450) 1995 01 31
(771) UNITED TECHNOLOGIES CORPORATION, One Financial Plaza, Hartford, Connecticut 06101, US
(580) 2013 11 08

---

(111) **12910**
(540) PEZ
(732) PEZ AG, Eduard-Haas-Strasse 25, A-4050 Traun, AT
(450) 1995 01 31
(771) PEZ INTERNATIONAL AG, Eduard-Haas-Strasse 25, A-4050 Traun, AT
(580) 2013 11 08

---

(111) **13195**
(540) BOHEMIA CZECH REPUBLIC fig
(732) CRYSTAL BOHEMIA, AS, Jiraskova 223, 290 01 Podebrady, CZ
(450) 1995 02 27
(771) CRYSTAL BOHEMIA, AS, Chot'anky 166, 290 01 Nymburk, CZ
(580) 2013 11 12

---

(111) **13365**
(540) VECCHIA ROMAGNA
(732) MONTENEGRO SRL, Via Enrico Fermi 4, 40069 Zola Predosa, Bologna, IT
(450) 1995 02 27
(771) GIO.BUTON SRL, Galeria Cavour 4, Bologna, IT
(580) 2013 11 11

---

(111) **13565**
(540) MORESCHI fig
(732) MORESCHI SPA, Via Cararola 69, 27029 Vigevano (Pavia), IT
(450) 1995 03 27
(771) MORESCHI SPA, 6-8, Via Montello, I-27029 Vigevano, IT
(580) 2013 11 14

---

(111) **13709**
(540) Vita fig
(732) GIOVANNI CRESPI SPA in liquidazione, 38, Viale Pasubio, I-20 025 Legnano, IT
(450) 1995 04 25
(771) GIOVANNI CRESPI SPA, 38, Viale Pasubio, I-20 025 Legnano, IT
(580) 2013 11 12

---

(111) **13745**
(540) CARLTON
(732) PERNOD, 120 avenue du Marechal Foch, 94000 Creteil, FR
(450) 1995 04 25
(771) CUSENIER, 120, Avenue du Marechal Foch, 94000 Creteil, FR
(580) 2013 11 08

---

(111) **13879**
(540) Dr.R.A.Eckstein fig
(732) DR.R.A. ECKSTEIN GmbH & CO. KG, Flurstrasse 27a-35, 90522 Oberasbach, DE
(450) 1995 04 25
(771) DR.R.A. ECKSTEIN GmbH, Hauptstrasse 14-14a, 90522 Oberasbach, DE
(580) 2013 11 06

---

(111) **13911**
(540) MAGNETI MARELLI fig
(732) MAGNETI MARELLI SPA, Viale Aldo Borletti 61/63, 20011 Corbetta, Milano, IT
(450) 1995 04 25
(771) MAGNETI MARELLI HOLDING SPA, Corso F.Ferrucci 112A, 10138 Torino, IT
(580) 2013 11 07

---

(111) **14215**
(540) MARENGO
(732) FIAT GROUP AUTOMOBILES SPA, Corso Giovanni Agnelli 200, 10135 Torino, IT
(450) 1995 05 25
(771) FIAT AUTO SPA, Corso Giovanni Agnelli 200, 10135 Torino, IT
(580) 2013 11 15

---

(111) **14218**
(540) FIORINO
(732) FIAT GROUP AUTOMOBILES SPA, Corso Giovanni Agnelli 200, 10135 Torino, IT
(450) 1995 05 25
(771) FIAT AUTO SPA, Corso Giovanni Agnelli 200, 10135 Torino, IT
(580) 2013 11 15

---

(111) **14220**
(540) STRADA
(732) FIAT GROUP AUTOMOBILES SPA, Corso Giovanni Agnelli 200, 10135 Torino, IT
(450) 1995 05 25
(771) FIAT AUTO SPA, Corso Giovanni Agnelli 200, 10135 Torino, IT
(580) 2013 11 15

---

(111) **14298**
(540) CARLTON BRUT DE NOIR fig
(732) PERNOD, 120 avenue du Marechal Foch, 94000 Creteil, FR
(450) 1995 05 25
(771) CUSENIER, 120, Avenue du Marechal Foch, 94000 Creteil, FR
(580) 2013 11 08

---

(111) **21437**
(540) SAINT EVREMOND
(732) TAITTINGER COMPAGNIE COMMERCIALE ET VITICOLE CHAMPENOISE (Company No R.C.S. 490 341 062), 9 Place Saint-Nicaise, 51100 Reims, FR
(450) 1995 11 27
(771) TAITTINGER COMPAGNIE COMMERCIALE ET VITICOLE CHAMPENOISE, 9, Place Saint-Nicaise, F-51100 Reims, FR
(580) 2013 11 13

---

(111) **22627**
(540) DOMINO
(732) MONDELEZ FINLAND OY, Valimotie 5, FI-01510 Vantaa, FI
(450) 1996 05 27
(771) OY KRAFT FOODS FINLAND AB, Valimotie 5, 01510 Vantaa, FI
(580) 2013 11 12

---

(111) **22769**
(540) HELO
(732) HELO OY, P.O. Box 15, FI-10901 Hanko, FI
(450) 1996 06 25
(771) SAUNATEC GROUP LTD, PL 15, FIN-10901 Hanko, FI
(580) 2013 11 12

---

(111) **23632**
(540) EPOGEN
(732) AMGEN INC, One Amgen Center Drive, Thousand Oaks, California 91320-1799, US
(450) 1996 11 25
(771) AMGEN INC, One Amgen Center Drive, Thousand Oaks, California 91320-1789, US
(580) 2013 11 11

---

(111) **23807**
(540) OMSA
(732) GILFIN SPA, Via Giacomo Leopardi 3/5, 46043 Castiglione delle Stiviere (MN), IT
(450) 1996 12 27

(771) GILFIN SPA, 11, Viale Cavallotti, 60035 Jesi, Province of Ancona, IT
(580) 2013 11 12

---

(111) **24084**
(540) LAXYGAL
(732) TEVA CZECH INDUSTRIES S. R. O., Ostravska 29, c. p. 305, 747 70 Opava, Komarov, CZ
(450) 1997 02 25
(771) IVAX PHARMACEUTICALS SRO, Ostravska 29, 74770 Opava-Komarov, CZ
(580) 2013 11 13

---

(111) **24126**
(540) STAFAC
(732) PHIBRO ANIMAL HEALTH CORPORATION, Glenpointe Centre East, 3 rd. Fl., 300 Frank W. Burr Blvd., Ste. 21, Teaneck, NJ 07666-6712, US
(450) 1997 02 25
(771) PHIBRO ANIMAL HEALTH CORPORATION, One Parker Plaza, Fort Lee, New Jersey 07024, US
(580) 2013 11 12

---

(111) **24423**
(540) SUMINAK
(732) SUMITOMO CHEMICAL CO, LTD, 27-1, Shinkawa 2-chome, Chuo-ku, Tokyo 104-8260, JP
(450) 1997 04 25
(771) SUMITOMO CHEMICAL CO, LTD, 5-33, Kitahma 4-chome, Chuo-ku, Osaka, . JP
(580) 2013 11 12

---

(111) **24739**
(540) DKV fig
(732) DKV EURO SERVICE GmbH & CO KG, Balcke-Duerr-Allee 3, D-40882 Ratingen, DE
(450) 1997 06 25
(771) DKV EURO SERVICE GmbH & CO KG, Vogelsanger Weg 49, D-40470 Duesseldorf, DE
(580) 2013 11 13

---

(111) **24745**
(540) bumar fig
(732) POLSKI HOLDING OBRONNY SP. Z O.O., Aleja Jana Pawla II Nr. 11, 00-828 Warszawa, PL
(450) 1997 06 25
(771) PRZEDSIĘBIORSTWO HANDLU ZAGRANICZNEGO „BUMAR“, SPOLKA Z OGRANICZONĄ ODPOWIEDZIALNOSCIĄ, Aleja Jana Pawla II Nr.11, 00-828 Warszawa, PL
(580) 2013 11 14

---

(111) **24846**
(540) ORION
(732) ORION PICTURES CORPORATION, 245 N, Beverly Dr., Beverly Hills, California 90210, US
(450) 1997 06 25
(771) ORION PICTURES CORPORATION, 10250 Constellation Blvd., Los Angeles, California 90067, US
(580) 2013 11 13

---

(111) **24911**
(540) LS LEROY SOMER fig
(732) LEROY-SOMER, Boulevard Marcellin Leroy, CS 10015, 16915 Angouleme Cedex 09, FR
(450) 1997 07 25
(771) LEROY-SOMER, Boulevard Marcellin Leroy, 16000 Angouleme, FR
(580) 2013 11 12

---

(111) **25338**
(540) RŪTA fig
(732) UAB „RŪTA“, Tilžės g. 133, LT-76349 Šiauliai, LT
(450) 1997 09 25
(771) A.GRICEVIČIAUS LIETUVIŲ SALDAINIŲ FABRIKAS „RŪTA“, Tilžės g.133, 5400 Šiauliai, LT
(580) 2013 11 14

---

(111) **25351**
(540) DASFA fig
(732) UAB „DASFA IR KO“, Kareivių g. 19-118, LT-09133 Vilnius, LT
(450) 1997 09 25
(771) UAB „DASFA IR KO“, Verkių g. 44, E korpusas, 91 sekcija, LT-09109 Vilnius, LT
(580) 2013 11 14

---

(111) **32219**
(540) AURORA fig
(732) HANKOOK TIRE WORLWIDE CO, LTD, 647-15, Yoksam-dong, Kangnam-gu, Seoul, KR
(450) 1999 05 25
(771) HANKOOK TIRE CO., LTD., 647-15, Yoksam-dong, Kangnam-gu, Seoul, KR
(580) 2013 11 07

---

(111) **35564**
(540) BERNER fig
(732) BERNER AG, Bernerstrasse 6, 74653 Kuenzelsau, DE
(450) 1999 11 25
(771) BERNER GmbH, Bernerstrasse 4, 74653 Kuenzelsau, DE
(580) 2013 11 11

---

(111) **35564**
(540) BERNER fig
(732) BERNER SE, Bernerstrasse 6, D-74653 Kuenzelsau, DE
(450) 1999 11 25
(771) BERNER AG, Bernerstrasse 6, 74653 Kuenzelsau, DE
(580) 2013 11 11

---

(111) **38382**
(540) MAGIC
(732) KRAFT FOODS SCHWEIZ GmbH, Lindbergh-Allee 1, 8152 Glattpark, CH
(450) 2000 06 26
(771) KRAFT FOODS SCHWEIZ AG (KRAFT FOODS SUISSE SA),(KRAFT FOODS SWITZERLAND LTD), Bellerivestrasse 203, CH-8008 Zuerich, CH
(580) 2013 11 14

---

(111) **38382**
(540) MAGIC
(732) MONDELEZ EUROPE GmbH, Lindbergh-Allee 1, 8152 Glattpark, CH
(450) 2000 06 26
(771) KRAFT FOODS EUROPE GmbH, Lindbergh-Allee 1, 8152 Glattpark, CH
(580) 2013 11 14

---

(111) **40384**
(540) fig
(732) PENAUILLE SERVISAIR GmbH, c/o Ashurst, Oberlindau 54-56, Frankfurt am Main 60323, DE
(450) 2000 11 27
(771) GLOBEGROUND GmbH, Frankfurt Airport Center Turm A, D-60546 Frankfurt am Main, DE
(580) 2013 11 07

---

(111) **40384**
(540) fig
(732) SERVISAIR GmbH, Klosterstrasse 22 , D-40211 Duesseldorf , DE
(450) 2000 11 27
(771) PENAUILLE SERVISAIR GmbH, c/o Ashurst, Oberlindau 54-56, Frankfurt am Main 60323, DE
(580) 2013 11 07

---

(111) **45077**
(540) OPTIMO K406
(732) HANKOOK TIRE WORLWIDE CO, LTD, 647-15, Yoksam-dong, Kangnam-gu, Seoul, KR
(450) 2002 04 25
(771) HANKOOK TIRE CO., LTD., 647-15, Yoksam-dong, Kangnam-gu, Seoul, KR
(580) 2013 11 07

---

(111) **46433**
(540) FARMA fig
(732) BENU VAISTINĖ LIETUVA, UAB, 9-ojo Forto g. 70, LT-48179 Kaunas, LT
(450) 2003 03 25
(771) UAB „TAMRO VAISTINĖ“, 9-ojo Forto g. 70, LT-48179 Kaunas, LT
(580) 2013 11 06

---

(111) **49074**
(540) GURDA
(732) AKCINĖ BENDROVĖ „PIENO ŽVAIGŽDĖS“, Perkūnkiemio g. 3, LT-12127 Vilnius, LT
(450) 2005 05 25
(771) AKCINĖ BENDROVĖ „PIENO ŽVAIGŽDĖS“, Laisvės pr. 125, LT-06118 Vilnius, LT
(580) 2013 11 14

---

(111) **49147**
(540) BALTIJOS BRASTA B B fig
(732) UAB „BALTIJOS BRASTA“, Palemono g. 7B, LT-52158 Kaunas, LT
(450) 2005 05 25
(771) UAB „BALTIJOS BRASTA“, Draugystės g.19, 3031 Kaunas, LT
(580) 2013 11 12

---

(111) **49607**
(540) SALDUS MIEGAS
(732) UAB „SALDUS MIEGAS“, J. Janonio g. 4-3, LT-92252 Klaipėda, LT
(450) 2005 08 25
(771) O.I.BUDGINIENĖS INDIVIDUALI ĮMONĖ, Baltijos pr.71-51, LT-94124 Klaipėda, LT
(580) 2013 11 14

---

(111) **49642**
(540) N B C fig
(732) UAB NATIONAL BUSINESS CENTER, Tuskulėnų g. 33C-41, LT-09219 Vilnius, LT
(450) 2005 09 26
(771) UAB NATIONAL BUSINESS CENTER, Geležinio Vilko g. 12, LT-01112 Vilnius, LT
(580) 2013 11 14

---

(111) **49643**
(540) NBC fig
(732) UAB NATIONAL BUSINESS CENTER, Tuskulėnų g. 33C-41, LT-09219 Vilnius, LT
(450) 2005 09 26
(771) UAB NATIONAL BUSINESS CENTER, Geležinio Vilko g. 12, LT-01112 Vilnius, LT
(580) 2013 11 14

---

(111) **49772**
(540) ATOMIK fig
(732) UAB „KOMPARSA“, Ateities g.33, LT-06325 Vilnius, LT
(450) 2005 09 26
(771) UAB „KOMPARSA“, Čiurlionio g.7/1-25, LT-03104 Vilnius, LT
(580) 2013 11 12

---

(111) **50003**
(540) FULMEN
(732) EXIDE TECHNOLOGIES SAS, 5/7 Allee des Pierres Mayettes, 92230 Gennevilliers, FR
(450) 2005 11 25
(771) CEAC, COMPAGNIE EUROPEENNE D'ACCUMULATEURS, 5/7 Allee des Pierres Mayettes, 92230 Gennevilliers Cedex, FR
(580) 2013 11 14

---

(111) **50050**
(540) BIPOL/BIPOL fig
(732) ZAO „TECHNONICOL“, Krymsky Val, d. 8, 119049 Moscow, RU
(450) 2005 11 25
(771) ZAO „TECHNONICOL“, Krymsky Val.8, 117409 Moscow, RU
(580) 2013 11 14

---

(111) **50051**
(540) LINOCROM/LINOKROM fig
(732) ZAO „TECHNONICOL“, Krymsky Val, d. 8, 119049 Moscow, RU
(450) 2005 11 25
(771) ZAO „TECHNONICOL“, Krymsky Val.8, 117409 Moscow, RU
(580) 2013 11 14

---

(111) **50052**
(540) OASIS
(732) SMITHERS-OASIS COMPANY, 295 South Water Street, Suite 201, Kent, Ohio 44240, US
(450) 2005 11 25
(771) SMITHERS-OASIS COMPANY, an Ohio Corporation, 2020 Front Street, Suite 301, Cuyahoga Falls, Ohio 44221, US
(580) 2013 11 14

---

(111) **50140**
(540) Carskaya
(732) UAB „BENNET DISTRIBUTORS“, Metalo g. 2B, LT-02190 Vilnius, LT
(450) 2005 11 25
(771) LIETUVOS IR JAV UAB „BENNET DISTRIBUTORS“, Metalo g.2B, LT-02190 Vilnius, LT
(580) 2013 11 20

---

(111) **50141**
(540) BAROCCO
(732) UAB „BENNET DISTRIBUTORS“, Metalo g. 2B, LT-02190 Vilnius, LT
(450) 2005 11 25
(771) LIETUVOS IR JAV UAB „BENNET DISTRIBUTORS“, Metalo g.2B, LT-02190 Vilnius, LT
(580) 2013 11 20

---

(111) **50142**
(540) Carskaya Original fig
(732) UAB „BENNET DISTRIBUTORS“, Metalo g. 2B, LT-02190 Vilnius, LT
(450) 2005 11 25
(771) LIETUVOS IR JAV UAB „BENNET DISTRIBUTORS“, Metalo g.2B, LT-02190 Vilnius, LT
(580) 2013 11 20

---

(111) **50143**
(540) BAROCCO fig
(732) UAB „BENNET DISTRIBUTORS“, Metalo g. 2B, LT-02190 Vilnius, LT
(450) 2005 11 25
(771) LIETUVOS IR JAV UAB „BENNET DISTRIBUTORS“, Metalo g.2B, LT-02190 Vilnius, LT
(580) 2013 11 20

---

(111) **50420**
(540) TMT fig
(732) UAB „TMT“, Beržų g. 2R, LT-53367 Ringaudų k., Kauno r., LT
(450) 2006 01 25
(771) UAB „TMT“, Karkiškių k., LT-53367 Kauno r., LT
(580) 2013 11 14

---

(111) **50522**
(540) BICROELAST/BICROELAST fig
(732) ZAO „TECHNONICOL“, Krymsky Val, d. 8, 119049 Moscow, RU
(450) 2006 01 25
(771) ZAO „TECHNONICOL“, Krymsky Val.8, 117409 Moscow, RU
(580) 2013 11 14

---

(111) **51358**
(540) DANIJA fig
(732) UAB „DANBALT INTERNATIONAL“, V. Gerulaičio g. 1, LT-08200 Vilnius, LT
(450) 2006 05 25
(771) BENDRA LIETUVOS-DANIJOS ĮMONĖ UAB „DANBALT INTERNATIONAL“, Fabijoniškių g.99, LT-07101 Vilnius, LT
(580) 2013 11 12

---

(111) **51512**
(540) PRIMAELAST fig
(732) ZAO „TECHNONICOL“, Krymsky Val, d. 8, 119049 Moscow, RU
(450) 2006 05 25
(771) ZAO „TECHNONICOL“, Krymsky Val.8, 117409 Moscow, RU
(580) 2013 11 14

---

(111) **51528**
(540) Luna fig
(732) OMAR KASSEM ALESAYI MARKETING CO, LTD, Frimex Plaza - Al-Andalus District - Ibrahim Al-Juffali St. Off Prince Mohamed Ben Abdul Aziz St. (TAHLIA), P.O.Box 8680 - Jeddah 21492, SA
(450) 2006 05 25
(771) OMAR KASSEM ALESAYI MARKETING CO, LTD, 6th Floor Alesayi Plaza, Baghdadiya, Medina Road, P.O.Box 8680, Jeddah 21492, SA
(580) 2013 11 14

---

(111) **52165**
(540) DAKINE fig
(732) ROBERT, KAPLAN, 10512 Cook Underwood Road , Underwood Washington 98651 US ,
(450) 2006 08 25
(771) ROBERT KAPLAN, 211 West Kuiaha Road, Haiku, Maui, Hawaii 96708, US
(580) 2013 11 13

---

(111) **52275**
(540) www.vynas.lt
(732) UAB „BENNET DISTRIBUTORS“, Metalo g. 2B, LT-02190 Vilnius, LT
(450) 2006 08 25
(771) LIETUVOS IR JAV UAB „BENNET DISTRIBUTORS“, Metalo g.2B, LT-02190 Vilnius, LT
(580) 2013 11 27

---

(111) **55246**
(540) eurocom fig
(732) UAB „EUROCOM“, Žemaitės g. 15, LT-03504 Vilnius, LT
(450) 2007 08 27
(771) UAB „EUROCOM“, Ozo g. 25, LT-07150 Vilnius, LT
(580) 2013 11 21

---

(111) **59601**
(540) HANKOOK
(732) HANKOOK TIRE WORLWIDE CO, LTD, 647-15, Yoksam-dong, Kangnam-gu, Seoul, KR
(450) 2009 05 25
(771) HANKOOK TIRE CO., LTD., 647-15, Yoksam-dong, Kangnam-gu, Seoul, KR
(580) 2013 11 07

---

(111) **59602**
(540) fig
(732) HANKOOK TIRE WORLWIDE CO, LTD, 647-15, Yoksam-dong, Kangnam-gu, Seoul, KR
(450) 2009 05 25
(771) HANKOOK TIRE CO., LTD., 647-15, Yoksam-dong, Kangnam-gu, Seoul, KR
(580) 2013 11 07

---

(111) **59834**
(540) Jazz fig
(732) UAB „PREGAM“ Raudondvario pl. 164A, LT-47173, Kaunas LT, LT
(450) 2009 06 25
(771) UAB „PREGAM“, Užtvankos g. 2-8, LT-11100 Vilnius, LT
(580) 2013 11 21

---

(111) **59896**
(540) bauhof P PRO CLUB NAMUI IR SODUI fig
(732) UŽDAROJI AKCINĖ BENDROVĖ „BAUHOF LT“, Naugarduko g. 100 , LT-03160 Vilnius, LT
(450) 2009 06 25
(771) UŽDAROJI AKCINĖ BENDROVĖ „BAUHOF LT“, Jogailos g. 4, LT-01116 Vilnius, LT
(580) 2013 11 07

---

(111) **59897**
(540) P PRO CLUB fig
(732) UŽDAROJI AKCINĖ BENDROVĖ „BAUHOF LT“, Naugarduko g. 100 , LT-03160 Vilnius, LT
(450) 2009 06 25
(771) UŽDAROJI AKCINĖ BENDROVĖ „BAUHOF LT“, Jogailos g. 4, LT-01116 Vilnius, LT
(580) 2013 11 07

---

(111) **59898**
(540) M MASTER CLUB fig
(732) UŽDAROJI AKCINĖ BENDROVĖ „BAUHOF LT“, Naugarduko g. 100 , LT-03160 Vilnius, LT
(450) 2009 06 25
(771) UŽDAROJI AKCINĖ BENDROVĖ „BAUHOF LT“, Jogailos g. 4, LT-01116 Vilnius, LT
(580) 2013 11 07

---

(111) **59899**
(540) bauhof M MASTER CLUB fig
(732) UŽDAROJI AKCINĖ BENDROVĖ „BAUHOF LT“, Naugarduko g. 100 , LT-03160 Vilnius, LT
(450) 2009 06 25
(771) UŽDAROJI AKCINĖ BENDROVĖ „BAUHOF LT“, Jogailos g. 4, LT-01116 Vilnius, LT
(580) 2013 11 07

---

(111) **59907**
(540) Viesulas fig
(732) UŽDAROJI AKCINĖ BENDROVĖ „BAUHOF LT“, Naugarduko g. 100 , LT-03160 Vilnius, LT
(450) 2009 06 25
(771) UŽDAROJI AKCINĖ BENDROVĖ „BAUHOF LT“, Jogailos g. 4, LT-01116 Vilnius, LT
(580) 2013 11 07

---

(111) **61181**
(540) EFICHIP fig
(732) UAB „TOMAHAWK DIAGNOSTIC TECHNOLOGIES“, J. Jasinskio g. 17, LT-01111 Vilnius, LT
(450) 2009 11 25
(771) UAB „RADIOLINIJA NT“, J. Jasinskio g. 17, LT-01111 Vilnius, LT
(580) 2013 11 07

---

(111) **61182**
(540) radio linija fig
(732) UAB „TOMAHAWK DIAGNOSTIC TECHNOLOGIES“, J. Jasinskio g. 17, LT-01111 Vilnius, LT
(450) 2009 11 25
(771) UAB „RADIOLINIJA NT“, J. Jasinskio g. 17, LT-01111 Vilnius, LT
(580) 2013 11 07

---

(111) **61183**
(540) S Semiconductors Research fig
(732) UAB „TOMAHAWK DIAGNOSTIC TECHNOLOGIES“, J. Jasinskio g. 17, LT-01111 Vilnius, LT
(450) 2009 11 25
(771) UAB „RADIOLINIJA NT“, J. Jasinskio g. 17, LT-01111 Vilnius, LT
(580) 2013 11 07

---

(111) **64847**
(540) UNLEASH THE BEAST!
(732) MONSTER ENERGY COMPANY, 1 Monster Way, Corona, California 92879, US
(450) 2012 04 25
(771) MONSTER ENERGY COMPANY, 550 Monica Circle, Suite 201 Corona, California 92880, US
(580) 2013 11 06

---

(111) **65424**
(540) Unleash the Beast! www.monsterenergy.com fig
(732) MONSTER ENERGY COMPANY, 1 Monster Way, Corona, California 92879, US
(450) 2012 07 25
(771) MONSTER ENERGY COMPANY, 550 Monica Circle, Suite 201 Corona, California 92880, US
(580) 2013 11 06

---

(111) **65585**
(540) REHAB
(732) MONSTER ENERGY COMPANY, 1 Monster Way, Corona, California 92879, US
(450) 2012 08 27
(771) MONSTER ENERGY COMPANY, 550 Monica Circle, Suite 201 Corona, California 92880, US
(580) 2013 11 06

---

(111) **65618**
(540) REHAB THE BEAST!
(732) MONSTER ENERGY COMPANY, 1 Monster Way, Corona, California 92879, US
(450) 2012 08 27
(771) MONSTER ENERGY COMPANY, 550 Monica Circle, Suite 201 Corona, California 92880, US
(580) 2013 11 06

---

(111) **65708**
(540) MONSTER REHAB
(732) MONSTER ENERGY COMPANY, 1 Monster Way, Corona, California 92879, US
(450) 2012 10 25
(771) MONSTER ENERGY COMPANY, 550 Monica Circle, Suite 201 Corona, California 92880, US
(580) 2013 11 06

---

(111) **65803**
(540) eurocom fig
(732) UAB „EUROCOM“, Žemaitės g. 15, LT-03504 Vilnius, LT
(450) 2012 10 25
(771) UAB „EUROCOM“, Ozo g. 25, LT-07150 Vilnius, LT
(580) 2013 11 21

---

(111) **67161**
(540) RAZFIN fig
(732) UAB „MOBILE FINANCIAL SOLUTIONS“, Jogailos g. 4, LT-01116 Vilnius, LT
(450) 2013 08 26
(771) RAZFIN, UAB, Jogailos g. 4, LT-01116 Vilnius, LT
(580) 2013 11 25

---

(111) **9642**
(540) EXODERIL
(740) Reda Žabolienė, 7, Advokatės Redos Žabolienės kontora METIDA, Verslo centras VERTAS, Gynėjų g. 16, LT-01109 Vilnius LT
(450) 1994 03 25
Buvusio atstovo / patentinio patikėtinio / vardas, pavardė, adresas
Marius Jakulis - Jason, AAA Law, J. Jasinskio g. 16 A, LT-03163 Vilnius, LT
(580) 2013 11 15

---

(111) **10517**
(540) OSPEN
(740) Reda Žabolienė, 7, Advokatės Redos Žabolienės kontora METIDA, Verslo centras VERTAS, Gynėjų g. 16, LT-01109 Vilnius LT
(450) 1994 06 15
Buvusio atstovo / patentinio patikėtinio / vardas, pavardė, adresas
Marius Jakulis - Jason, AAA Law, J. Jasinskio g. 16 A, LT-03163 Vilnius, LT
(580) 2013 11 14

---

(111) **10526**
(540) S fig
(740) Reda Žabolienė, 7, Advokatės Redos Žabolienės kontora METIDA, Verslo centras VERTAS, Gynėjų g. 16, LT-01109 Vilnius LT
(450) 1994 06 15
Buvusio atstovo / patentinio patikėtinio / vardas, pavardė, adresas
Marius Jakulis - Jason, AAA Law, J. Jasinskio g. 16 A, LT-03163 Vilnius, LT
(580) 2013 11 15

---

(111) **10684**
(540) BIODROXIL
(740) Reda Žabolienė, 7, Advokatės Redos Žabolienės kontora METIDA, Verslo centras VERTAS, Gynėjų g. 16, LT-01109 Vilnius LT
(450) 1994 06 15
Buvusio atstovo / patentinio patikėtinio / vardas, pavardė, adresas
Marius Jakulis - Jason, AAA Law, J. Jasinskio g. 16 A, LT-03163 Vilnius, LT
(580) 2013 11 15

---

(111) **10686**
(540) OSPAMOX
(740) Reda Žabolienė, 7, Advokatės Redos Žabolienės kontora METIDA, Verslo centras VERTAS, Gynėjų g. 16, LT-01109 Vilnius LT
(450) 1994 06 15
Buvusio atstovo / patentinio patikėtinio / vardas, pavardė, adresas
Marius Jakulis - Jason, AAA Law, J. Jasinskio g. 16 A, LT-03163 Vilnius, LT
(580) 2013 11 15

---

(111) **22110**
(540) SANDOZ fig
(740) Reda Žabolienė, 7, Advokatės Redos Žabolienės kontora METIDA, Verslo centras VERTAS, Gynėjų g. 16, LT-01109 Vilnius LT
(450) 1996 03 25
Buvusio atstovo / patentinio patikėtinio / vardas, pavardė, adresas
Marius Jakulis - Jason, AAA Law, J. Jasinskio g. 16 A, LT-03163 Vilnius, LT
(580) 2013 11 15

---

(111) **44371**
(540) FLUX
(740) Reda Žabolienė, 7, Advokatės Redos Žabolienės kontora METIDA, Verslo centras VERTAS, Gynėjų g. 16, LT-01109 Vilnius LT
(450) 2002 01 25
Buvusio atstovo / patentinio patikėtinio / vardas, pavardė, adresas

(580) 2013 11 15

---

(111) **44850**
(540) BANEOCIN
(740) Reda Žabolienė, 7, Advokatės Redos Žabolienės kontora METIDA, Verslo centras VERTAS, Gynėjų g. 16, LT-01109 Vilnius LT
(450) 2002 03 25

Buvusio atstovo / patentinio patikėtinio / vardas, pavardė, adresas

Marius Jakulis - Jason, AAA Law, J. Jasinskio g. 16 A, LT-03163 Vilnius, LT

(580) 2013 11 15

---

(111) **44851**

(540) STANDACILLIN

(740) Reda Žabolienė, 7, Advokatės Redos Žabolienės kontora METIDA, Verslo centras VERTAS, Gynėjų g. 16, LT-01109 Vilnius LT

(450) 2002 03 25

Buvusio atstovo / patentinio patikėtinio / vardas, pavardė, adresas

Marius Jakulis - Jason, AAA Law, J. Jasinskio g. 16 A, LT-03163 Vilnius, LT

(580) 2013 11 15

---

(111) **44852**

(540) SUPPLIN

(740) Reda Žabolienė, 7, Advokatės Redos Žabolienės kontora METIDA, Verslo centras VERTAS, Gynėjų g. 16, LT-01109 Vilnius LT

(450) 2002 03 25

Buvusio atstovo / patentinio patikėtinio / vardas, pavardė, adresas

Marius Jakulis - Jason, AAA Law, J. Jasinskio g. 16 A, LT-03163 Vilnius, LT

(580) 2013 11 15

---

(111) **45014**

(540) BINOCRIT

(740) Reda Žabolienė, 7, Advokatės Redos Žabolienės kontora METIDA, Verslo centras VERTAS, Gynėjų g. 16, LT-01109 Vilnius LT

(450) 2002 04 25

Buvusio atstovo / patentinio patikėtinio / vardas, pavardė, adresas

Marius Jakulis - Jason, AAA Law, J. Jasinskio g. 16 A, LT-03163 Vilnius, LT

(580) 2013 11 15

---

(111) **47864**

(540) XORIMAX

(740) Reda Žabolienė, 7, Advokatės Redos Žabolienės kontora METIDA, Verslo centras VERTAS, Gynėjų g. 16, LT-01109 Vilnius LT

(450) 2004 06 25

Buvusio atstovo / patentinio patikėtinio / vardas, pavardė, adresas

Marius Jakulis - Jason, AAA Law, J. Jasinskio g. 16 A, LT-03163 Vilnius, LT

(580) 2013 11 15

---

(111) **48071**

(540) Ciral

(740) Reda Žabolienė, 7, Advokatės Redos Žabolienės kontora METIDA, Verslo centras VERTAS, Gynėjų g. 16, LT-01109 Vilnius LT

(450) 2004 07 26

Buvusio atstovo / patentinio patikėtinio / vardas, pavardė, adresas

Marius Jakulis - Jason, AAA Law, J. Jasinskio g. 16 A, LT-03163 Vilnius, LT

(580) 2013 11 15

---

(111) **48396**

(540) Simvacor

(740) Reda Žabolienė, 7, Advokatės Redos Žabolienės kontora METIDA, Verslo centras VERTAS, Gynėjų g. 16, LT-01109 Vilnius LT

(450) 2004 10 25

Buvusio atstovo / patentinio patikėtinio / vardas, pavardė, adresas

Marius Jakulis - Jason, AAA Law, J. Jasinskio g. 16 A, LT-03163 Vilnius, LT

(580) 2013 11 15

---

(111) **55246**

(540) eurocom fig

(740) Gediminas Pranevičius, 54, Advokatų kontora VARUL, Konstitucijos pr. 7, LT-09308 Vilnius LT

(450) 2007 08 27

Buvusio atstovo / patentinio patikėtinio / vardas, pavardė, adresas

(580) 2013 11 21

---

(111) **64116**

(540) fig

(740) Rūta Pumputienė, Advokatų kontora „LAWIN Lideika, Petrauskas, Valiūnas ir partneriai“, Jogailos g. 9/1, LT-01116 Vilnius, LT

(450) 2011 11 25

Buvusio atstovo / patentinio patikėtinio / vardas, pavardė, adresas

Edita Ivanauskienė, Advokatų kontora Lideika, Petrauskas, Valiūnas ir partneriai LAWIN, Jogailos g. 9/1, LT-01116 Vilnius LT

(580) 2013 11 13

---

(111) **65803**

(540) eurocom fig

(740) Gediminas Pranevičius, 54, Advokatų kontora VARUL, Konstitucijos pr. 7, LT-09308 Vilnius LT

(450) 2012 10 25

Buvusio atstovo / patentinio patikėtinio / vardas, pavardė, adresas

(580) 2013 11 21

---

(111) **10985**

(540) asics fig

(511)

18 oda ir odos imitacija, gaminiai iš jų, nepriskirti prie kitų klasių, gyvūnų odos, kelioniniai krepšiai, lagaminai, krepšiai, rankinės, kuprinės, apmautai, dėžės ir dėžutės, priskirtos prie 18 klasės, skėčiai nuo lietaus ir saulės, turistinės lazdos, bizūnai, botagai, pakinktai ir pentinai.

25 drabužiai, avalynė ir galvos apdangalai, įskaitant sportinius drabužius, sportinę avalynę, sportinius galvos apdangalus ir avalynės dalis, priskirtas prie 25 klasės.

28 žaidimai, žaislai; gimnastikos ir sporto prekės, nepriskirtos prie kitų klasių; eglutės žaislai.

(450) 1994 07 15

Buvęs prekių ir paslaugų sąrašas

18 oda ir odos imitacija, gaminiai iš jų, nepriskirti prie kitų klasių, gyvūnų odos, kelioniniai krepšiai, lagaminai, krepšiai, rankinės, kuprinės, apmautai, dėžės ir dėžutės, priskirtos prie 18 klasės, skėčiai nuo lietaus ir saulės, turistinės lazdos, bizūnai, botagai, pakinktai ir pentinai.

22 krepšiai, maišai, priskirti prie 22 klasės; virvės, špagatai, tinklai, palapinės, burės, stoginės, brezentas, nepriskirti prie kitų klasių, kamšalai (išskyrus plastmasinius arba guminius), pluoštinė tekstilės medžiaga.

25 drabužiai, avalynė ir galvos apdangalai, įskaitant sportinius drabužius, sportinę avalynę, sportinius galvos apdangalus ir avalynės dalis, priskirtas prie 25 klasės.

28 žaidimai, žaislai; gimnastikos ir sporto prekės, nepriskirtos prie kitų klasių; eglutės žaislai.

(580) 2013 11 14

---

(111) **11171**

(540) fig

(511)

18 oda ir odos imitacija, gaminiai iš jų, nepriskirti prie kitų klasių, gyvūnų odos ir kailiukai, kelioniniai krepšiai, lagaminai, maišai, rankinės, kuprinės, apmovai, dėžės ir dėžutės, priskirtos prie 18 klasės; skėčiai nuo lietaus ir saulės, turistinės lazdos, bizūnai, botagai, pakinktai ir pentinai.

25 drabužiai, avalynė ir galvos apdangalai, įskaitant sportinius drabužius, sportinę avalynę, sportinius galvos apdangalus ir avalynės dalis, priskirtas prie 25 klasės.

28 žaidimai, žaislai; gimnastikos ir sporto prekės, nepriskirtos prie kitų klasių; eglutės papuošalai.

(450) 1994 07 15

Buvęs prekių ir paslaugų sąrašas

18 oda ir odos imitacija, gaminiai iš jų, nepriskirti prie kitų klasių, gyvūnų odos ir kailiukai, kelioniniai krepšiai, lagaminai, maišai, rankinės, kuprinės, apmovai, dėžės ir dėžutės, priskirtos prie 18 klasės; skėčiai nuo lietaus ir saulės, turistinės lazdos, bizūnai, botagai, pakinktai ir pentinai.

22 krepšiai ir maišai, priskirti prie 22 klasės; virvės, lynai, tinklai, palapinės, stoginės, brezentas, burės, nepriskirtos prie kitų klasių; kamšalai (išskyrus guminius ir plastmasinius), pluoštinė tekstilės žaliava.

25 drabužiai, avalynė ir galvos apdangalai, įskaitant sportinius drabužius, sportinę avalynę, sportinius galvos apdangalus ir avalynės dalis, priskirtas prie 25 klasės.

28 žaidimai, žaislai; gimnastikos ir sporto prekės, nepriskirtos prie kitų klasių; eglutės papuošalai.

(580) 2013 11 14

---

(111) **50140**

(540) Carskaya

(511)

33 anyžių degtinė; anyžių likeris; aperityvai (virškinimą skatinantys likeriai ir spiritiniai gėrimai); brendis; ryžių degtinė; degtinė (rusiška); distiliuoti gėrimai; džinas; svaigieji gėrimai (išskyrus alų); kokteiliai; kriaušių sidras; likeriai; midus; pipirmėčių likeriai; romas (svaigusis gėrimas); sidras; spiritiniai gėrimai; sumaišyti svaigieji gėrimai (išskyrus alaus gėrimus); svaigieji gėrimai su vaisiais; trauktinės (karčiosios); vaisių ekstraktai (spiritiniai); viskis; vyšnių degtinė; vynas.

35 reklama; verslo vadyba; verslo tvarkyba; įstaigų veikla.

(450) 2005 11 25

Buvęs prekių ir paslaugų sąrašas

33 svaigieji gėrimai (išskyrus alų).

35 reklama; verslo vadyba; verslo tvarkyba; įstaigų veikla.

(580) 2013 11 20

---

(111) **50141**

(540) BAROCCO

(511)

33 anyžių degtinė; anyžių likeris; aperityvai (virškinimą skatinantys likeriai ir spiritiniai gėrimai); brendis; ryžių degtinė; degtinė (rusiška); distiliuoti gėrimai; džinas; svaigieji gėrimai (išskyrus alų); kokteiliai; kriaušių sidras; likeriai; midus; pipirmėčių likeriai; romas (svaigusis gėrimas); sidras; spiritiniai gėrimai; sumaišyti svaigieji gėrimai (išskyrus alaus gėrimus); svaigieji gėrimai su vaisiais; trauktinės (karčiosios); vaisių ekstraktai (spiritiniai); viskis; vyšnių degtinė; vynas.

35 reklama; verslo vadyba; verslo tvarkyba; įstaigų veikla.

(450) 2005 11 25
Buvęs prekių ir paslaugų sąrašas
33 svaigieji gėrimai (išskyrus alų).
35 reklama; verslo vadyba; verslo tvarkyba; įstaigų veikla.
(580) 2013 11 20

---

(111) **50142**
(540) Carskaya Original fig
(511)
33 anyžių degtinė; anyžių likeris; aperityvai (virškinimą skatinantys likeriai ir spiritiniai gėrimai); brendis; ryžių degtinė; degtinė (rusiška); distiliuoti gėrimai; džinas; svaigieji gėrimai (išskyrus alų); kokteiliai; kriaušių sidras; likeriai; midus; pipirmėčių likeriai; romas (svaigusis gėrimas); sidras; spiritiniai gėrimai; sumaišyti svaigieji gėrimai (išskyrus alaus gėrimus); svaigieji gėrimai su vaisiais; trauktinės (karčiosios); vaisių ekstraktai (spiritiniai); viskis; vyšnių degtinė; vynas.
35 reklama; verslo vadyba; verslo tvarkyba; įstaigų veikla.
(450) 2005 11 25
Buvęs prekių ir paslaugų sąrašas
33 svaigieji gėrimai (išskyrus alų).
35 reklama; verslo vadyba; verslo tvarkyba; įstaigų veikla.
(580) 2013 11 20

---

(111) **50143**
(540) BAROCCO fig
(511)
33 anyžių degtinė; anyžių likeris; aperityvai (virškinimą skatinantys likeriai ir spiritiniai gėrimai); brendis; ryžių degtinė; degtinė (rusiška); distiliuoti gėrimai; džinas; svaigieji gėrimai (išskyrus alų); kokteiliai; kriaušių sidras; likeriai; midus; pipirmėčių likeriai; romas (svaigusis gėrimas); sidras; spiritiniai gėrimai; sumaišyti svaigieji gėrimai (išskyrus alaus gėrimus); svaigieji gėrimai su vaisiais; trauktinės (karčiosios); vaisių ekstraktai (spiritiniai); viskis; vyšnių degtinė; vynas.
35 reklama; verslo vadyba; verslo tvarkyba; įstaigų veikla.
(450) 2005 11 25
Buvęs prekių ir paslaugų sąrašas
33 svaigieji gėrimai (išskyrus alų).
35 reklama; verslo vadyba; verslo tvarkyba; įstaigų veikla.
(580) 2013 11 20

---

(111) **52275**
(540) www.vynas.lt
(511)
38 asmenų ieškos paslaugos (per radiją, telefonu ar kitomis elektroninio ryšio priemonėmis); balso pašto paslaugos; belaidis transliavimas; elektroninis paštas; elektroninių skelbimo lentų paslaugos (telekomunikacijų paslaugos); faksimilių perdavimas; informacija apie telekomunikacijas; internetinių pokalbių svetainių parūpinimas; kabelinės televizijos transliavimas; kompiuterizuotas pranešimų ir vaizdų perdavimas; mobiliųjų telefonų ryšiai; modemų nuoma; naudotojų kreipties į visuotinį kompiuterių tinklą parūpinimas; naujienų agentūros; faksimilinių aparatų nuoma; nuotolinių konferencijų paslaugos; palydovinis perdavimas; pranešimų siuntimas; pranešimų siuntimo aparatų nuoma; prieigos prie duomenų bazių parūpinimas; prieigos prie visuotinio kompiuterinio tinklo laiko nuoma; radijo transliavimas; ryšiai per kompiuterių terminalus; ryšiai per pluoštinį optinį tinklą; skaitmeninių rinkmenų perdavimas; sveikinimo atvirukų tiesioginis perdavimas per kompiuterių tinklą; telefono paslaugos; telefono ryšiai; telefonų nuoma; telegrafo paslaugos; telegrafo ryšiai; telegramų perdavimas; telekomunikacijos kanalų parūpinimas TV parduotuvėms; telekomunikacijų įrenginių nuoma; telekomunikacinio maršrutizavimo ir susijungimo paslaugos; telekomunikacinio prijungimo prie visuotinio kompiuterių tinklo parūpinimas; telekso paslaugos; televizijos transliavimas; tiesioginio ryšio forumų parūpinimas; vaizdo konferencijų paslaugos.
(450) 2006 08 25
Buvęs prekių ir paslaugų sąrašas
38 telekomunikacijos.
(580) 2013 11 27

---

(111) **56404**
(540) LIMBO
(511)
30 ledai; ledas.
(450) 2008 02 25
Buvęs prekių ir paslaugų sąrašas
30 kava, arbata, kakava, cukrus, ryžiai, tapijoka, sago kruopos, kavos pakaitalai; miltai ir grūdų produktai, duona, pyragas ir konditerijos gaminiai, ledai; medus, sirupas; mielės, kepimo milteliai; druska, garstyčios; actas, padažai; prieskoniai; ledas.
(580) 2013 11 05

---

(111) **62833**
(540) 4 season extreme club fig
(511)
41 sniego motociklų, keturračių, vandens motociklų ir automobilių sporto paslaugos.
(450) 2010 12 27
Buvęs prekių ir paslaugų sąrašas
41 švietimas, mokymas; pramogos; sportinė ir kultūrinė veikla.
(580) 2013 11 12

---

(111) **66623**
(540) FinansiniO RaštingumO Olimpiada fig
(511)
41 švietimo ir mokymo paslaugos, susijusios su finansais; švietimo ir mokymo paslaugos, susijusios su finansinio raštingumo ugdymu.
(450) 2013 04 25
Buvęs prekių ir paslaugų sąrašas
41 švietimas, mokymas; pramogos; sportinė ir kultūrinė veikla.
(580) 2013 11 28

---

(111) **66991**
(540) orange GROUP BALTIC UAB fig
(511)
44 slaugos paslaugų teikimas globos namuose bei ligoninėse.
(450) 2013 07 25
Buvęs prekių ir paslaugų sąrašas
44 medicinos paslaugos.
(580) 2013 11 28

---

(111) **55624**
(540) indian instant coffee



(450) 2007 10 25
Lietuvos Aukščiausiojo Teismo nutartis 2013-03-29
(526)
Buvęs prekių ženklas
(526) indian instant coffee
(580) 2013 11 26

Registracijos galiojimo termino pratęsimas pagal Lietuvos Respublikos prekių ženklų įstatymo 36 straipsnį

(111) **9695**
(156) 2013 11 21
(210) RL 6610
(220) 1993 04 13
(186) 2023 04 13
(732) GLYNWED PIPE SYSTEMS LIMITED, 1 Suffolk Way, Sevenoaks, Kent TN13 ISD, GB
(740) Marius Jakulis - Jason, 3, AAA Law, J. Jasinskio g. 16 A, LT-03163 Vilnius, LT
(540)

VIKING JOHNSON

(511)

6 vamzdžiai, vamzdynai ir jų sujungimai, ypač iš įprastųjų metalų, dalys ir fitingai aukščiau nurodytoms prekėms.

---

(111) **10089**
(156) 2013 11 14
(210) RL 8330
(220) 1993 05 31
(186) 2023 05 31
(732) NETHERBY LIMITED, a Jersey Corporation, 43/45 La Motte Street, St. Helier, Jersey, JE4 8SD, GB
(740) Virgina Adolfina Draugelienė, 8, UAB TARPINĖ, p. o. box 1202, LT-01007, A. P. Kavoliuko g. 24-152, LT-04328 Vilnius, LT
(540)

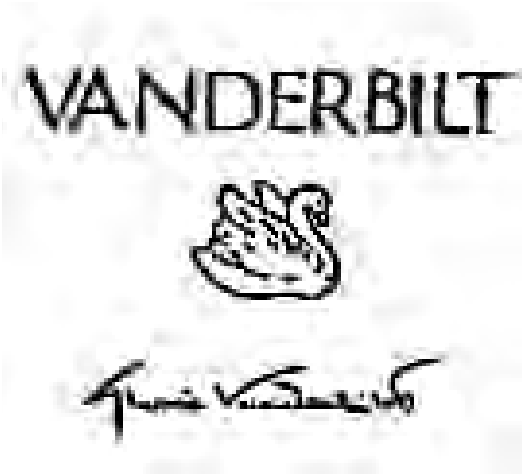

(531) 3.7, 27.5
(511)

3 preparatai balinimui ir kitos skalbimo medžiagos; preparatai valymui, poliravimui, nuriebalinimui ir abrazyviniam apdirbimui; muilas, parfumerijos gaminiai, eteriniai aliejai, kosmetikos priemonės, losjonai plaukams; dantų milteliai ir pastos.

---

(111) **10806**
(156) 2013 11 11
(210) RL 9059
(220) 1993 06 24
(186) 2023 06 24
(732) GTB HOLDING, LLC, 48 West 38th Street, New York, NY 10018, US
(740) Liudmila Gerasimovič, 9, IĮ „Liudmila Gerasimovič, Patentinis patikėtinis“, Vingrių g.13-42, LT-01141 Vilnius, LT
(540)

SANFOR

(511)

24 audiniai, antklodės ir staltiesės, tekstilės gaminiai, nepriskirti kitoms klasėms.

25 apranga, įskaitant batus, batelius, šlepetes.

---

(111) **11046**
(156) 2013 11 12
(210) RL 7131
(220) 1993 04 30
(186) 2023 04 30
(732) SPANSET INTER AG, Samstagernstrasse 45, 8832 Wollerau, CH
(740) Virgina Adolfina Draugelienė, 8, UAB TARPINĖ, p. o. box 1202, LT-01007, A. P. Kavoliuko g. 24-152, LT-04328 Vilnius, LT
(540)

SpanSet

(531) 27.5
(511)

6 metalinės grandinės ir lynai; armatūra krovinių kėlimo ir krovimo pavaržoms, transporto priemonių tinklams, vilkikų pavaržoms ir saugos diržams, tarp jų įtempimo svertai, įtempimo apkabos, įtempimo prietaisai, kabliai, svertai, sagtys, trikampės grandinės, raketiniai įtempimo mechanizmai, suktuvai, talpos diržams, aukščiau minėtos prekės, pagamintos iš metalo; metaliniai futliarai diržams ir lynams; diržų ir lynų kraštų metalinės apsaugos.

7 prekių ryšulių transportavimo, kėlimo ir krovimo mechanizmai.
12 buksyravimo diržai ir saugos diržai, skirti transporto priemonėms; saugos diržai.
22 plastmasinės grandinės ir lynai; kėlimo ir krovimo pavaržos, lynai hamakams, tinklai, visi šie gaminiai su plastmasės arba odos sutvirtinimais arba be jų arba su sutvirtintais apsauginiais dėklais; nemetaliniai dėklai ir nemetalinės apsaugos, skirtos diržams ir lynams.

---

(111) **12124**
(156) 2013 11 08
(210) RL 10002
(220) 1993 07 29
(186) 2023 07 29
(732) AWD.PHARMA GmbH & CO KG, Wasastrasse 50, 01445 Radebeul, DE
(740) Vytautas Guobys, 10, Ateities g. 3-9, LT-08306 Vilnius, LT
(540)

Akrinor

(511)
5 vaistai prieš kraujo apytakos sutrikimus dėl paralitinio kolapso.

---

(111) **12138**
(156) 2013 11 08
(210) RL 10013
(220) 1993 07 29
(186) 2023 07 29
(732) AWD.PHARMA GmbH & CO KG, Wasastrasse 50, 01445 Radebeul, DE
(740) Vytautas Guobys, 10, Ateities g. 3-9, LT-08306 Vilnius, LT
(540)

Ildamen

(511)
5 širdies kraujagyslių farmaciniai preparatai.

---

(111) **12139**
(156) 2013 11 08
(210) RL 10014
(220) 1993 07 29
(186) 2023 07 29
(732) AWD.PHARMA GmbH & CO KG, Wasastrasse 50, 01445 Radebeul, DE
(740) Vytautas Guobys, 10, Ateities g. 3-9, LT-08306 Vilnius, LT
(540)

KATADOLON

(511)
5 farmaciniai preparatai, cheminiai preparatai higienai.

---

(111) **12196**
(156) 2013 11 05
(210) RL 11153
(220) 1993 09 10
(186) 2023 09 10
(732) SAINT-GOBAIN GLASS FRANCE, Les Miroirs 18, Avenue d'Alsace, 92400 Courbevoie, FR
(740) Marius Jakulis - Jason, 3, AAA Law, J. Jasinskio g. 16 A, LT-03163 Vilnius, LT
(540)



(531) 27.5
(511)
12 transporto priemonės; sausumos, vandens ir oro susisiekimo priemonės.
19 statybinės medžiagos (nemetalinės); statybiniai standieji nemetaliniai vamzdžiai; asfaltas, dervos ir bitumas; kilnojamieji nemetaliniai statiniai; nemetaliniai paminklai.
20 baldai, veidrodžiai, paveikslų rėmai; medžio, kamščio, meldų, nendrių, gluosnių, rago, kaulo, dramblio kaulo, banginio ūsų, vėžlio šarvo, kriauklių, gintaro, perlamutro, jūros putų dirbiniai, šių medžiagų pakaitalų arba plastikų gaminiai (nepriskirti prie kitų klasių).
21 namų apyvokos arba virtuvės reikmenys ir indai (išskyrus brangiųjų metalų arba jais padengtus); šukos ir kempinės; šepečiai (išskyrus teptukus); šepečių medžiagos; valymo reikmenys; metaliniai raizginiai šveistukai; neapdirbtas arba iš dalies apdirbtas stiklas (išskyrus statybinį); stiklo, porceliano ir keramikos gaminiai, nepriskirti prie kitų klasių.

---

(111) **12490**
(156) 2013 11 12
(210) RL 11805
(220) 1993 09 23
(186) 2023 09 23
(732) XEROX CORPORATION, 45 Glover Avenue, Norwalk, Connecticut 06856, US

(740) Vitalija Banaitienė, 55, UAB „Tarpinė“, p. o. box 1202 LT-01007, A. P. Kavoliuko g. 24-152, LT-04328 Vilnius, LT

(540)

XEROX

(511)

1 chemijos produktai, naudojami pramonėje, mokslo reikmėms, fotografijoje, žemės ūkyje, sodininkystėje ir miškininkystėje; neapdirbtos sintetinės dervos ir plastikai; trąšos; ugnies gesinimo mišiniai; metalų grūdinimo ir litavimo preparatai; maisto produktų konservavimo cheminės medžiagos; rauginės medžiagos; klijai pramonės reikmėms.

3 balinimo preparatai ir kitos skalbimo medžiagos; valymo, poliravimo, šveitimo ir švitrinamojo apdirbimo preparatai; muilas; parfumerija, eteriniai aliejai, kosmetika, plaukų losjonai; dantų milteliai ir pastos.

9 moksliniai, jūriniai, geodeziniai, fotografijos, kinematografijos, optiniai, svėrimo, matavimo, signalizavimo, tikrinimo (priežiūros), gelbėjimo, mokymo prietaisai ir aparatai; elektros praleidimo, perjungimo, transformavimo, akumuliavimo, reguliavimo ir valdymo aparatai ir prietaisai; garso ar vaizdo įrašymo, perdavimo ar atkūrimo aparatūra; magnetinės duomenų laikmenos, įrašų diskai; prekybos automatai ir monetinių aparatų mechanizmai; kasos aparatai, skaičiavimo mašinos, duomenų dorojimo įrenginiai ir kompiuteriai; gesintuvai.

16 popierius, kartonas ir jų gaminiai, nepriskirti prie kitų klasių; spaudiniai; įrišimo medžiagos; fotonuotraukos; raštinės reikmenys; raštinės ir buitinės lipniosios medžiagos; dailininkų reikmenys; teptukai; rašomosios mašinėlės ir biuro reikmenys (išskyrus baldus); mokomoji medžiaga ir vaizdinės priemonės (išskyrus aparatūrą); plastikinės pakavimo medžiagos (nepriskirtos prie kitų klasių); šriftai; klišės.

---

(111) **12494**
(156) 2013 11 12
(210) RL 11809
(220) 1993 09 23
(186) 2023 09 23
(732) XEROX CORPORATION, 45 Glover Avenue, Norwalk, Connecticut 06856, US
(740) Vitalija Banaitienė, 55, UAB „Tarpinė“, p. o. box 1202 LT-01007, A. P. Kavoliuko g. 24-152, LT-04328 Vilnius, LT
(540)

XEROX

(511)

35 reklama ir sandoriai, kontorinių mašinų ir įrengimų nuoma, kopijavimo biurų paslaugos, įskaitant foto- ir kserokso kopijavimą, dokumentų atgaminimas.

---

(111) **12537**
(156) 2013 11 26
(210) RL 11892
(220) 1993 09 23
(186) 2023 09 23
(732) EVEREADY BATTERY COMPANY, INC, 533 Maryville University Drive, St. Louis, Missouri 63141, US
(740) Vytautas Guobys, 10, Ateities g. 3-9, LT-08306 Vilnius, LT
(540)

ULTREX

(511)

8 saugūs skustuvai ir skustuvų peiliukai.

---

(111) **12539**
(156) 2013 11 26
(210) RL 11894
(220) 1993 09 23
(186) 2023 09 23
(732) EVEREADY BATTERY COMPANY, INC, 533 Maryville University Drive, St. Louis, Missouri 63141, US
(740) Vytautas Guobys, 10, Ateities g. 3-9, LT-08306 Vilnius, LT
(540)

SCHICK PLATINIUM

(526) PLATINIUM
(511)

8 skustuvų peiliukai padengti platina.

---

(111) **12629**
(156) 2013 11 07
(210) RL 12018
(220) 1993 09 24
(186) 2023 09 24
(732) LES GRANDS CHAIS DE FRANCE, 1, Rue de la Division Leclerc, 67290 Petersbach, FR
(740) Marius Jakulis - Jason, 3, AAA Law, J. Jasinskio g. 16 A, LT-03163 Vilnius, LT
(540)

ALEXIS LICHINE

(511)

32 , 33 alus, elis, porteris, mineraliniai ir gazuoti vandenys ir kiti nealkoholiniai gėrimai, sirupai ir kiti preparatai gėrimams paruošti, vaisių sultys; vynai, šampanas, alkoholiniai gėrimai.

---

(111) **12656**
(156) 2013 11 14
(210) RL 12066
(220) 1993 09 27
(186) 2023 09 27
(732) UAB „VEZO“, R.Kalantos g.98, LT-44326 Kaunas, LT
(740) Aurelija Šidlauskienė, 25, Dr. V. Šidlauskas ir partneriai, UAB, K. Būgos g. 29, LT-44326 Kaunas, LT
(540)



(531) 26.1, 26.13, 27.5
(511)
25 trikotažiniai rūbai, įskaitant sportinius.
35 pagalba valdant komercijos operacijas.
40 drabužių siuvimas, audinių sukirpimas.
42 viešbučių agentūros, prekių realizavimas (prekyba).

---

(111) **12660**
(156) 2013 11 06
(210) RL 11471
(220) 1993 09 17
(186) 2023 09 17
(732) IVECO SPA, Via Puglia 35, 10156 Turin, IT
(740) Reda Žabolienė, 7, Advokatės Redos Žabolienės kontora METIDA, Verslo centras VERTAS, Gynėjų g. 16, LT-01109 Vilnius, LT
(540)

IVECO

(511)
7 mašinos ir staklės, varikliai, sankabos ir pavarų diržai, žemės ūkio padargai, inkubatoriai, minėtųjų gaminių dalys ir reikmenys.
12 transporto priemonės, antžeminės transporto priemonės, įskaitant pramoninės paskirties, minėtųjų gaminių dalys ir reikmenys.

---

(111) **12807**
(156) 2013 11 14
(210) RL 10840
(220) 1993 09 01
(186) 2023 09 01
(732) BRACCO SPA, 50, Via Egidio Folli, I-20134 Milan, IT
(740) Reda Žabolienė, 7, Advokatės Redos Žabolienės kontora METIDA, Verslo centras VERTAS, Gynėjų g. 16, LT-01109 Vilnius, LT
(540)

ECOMIRO

(511)
5 medicininės paskirties diagnostiniai vaizdo išryškinimo produktai.
(310)(320)(330) MI2466C/91, 1991 04 05, IT

---

(111) **12808**
(156) 2013 11 14
(210) RL 10841
(220) 1993 09 01
(186) 2023 09 01
(732) BRACCO SPA, 50, Via Egidio Folli, I-20134 Milan, IT
(740) Reda Žabolienė, 7, Advokatės Redos Žabolienės kontora METIDA, Verslo centras VERTAS, Gynėjų g. 16, LT-01109 Vilnius, LT
(540)

IOPAMIRON

(511)
5 farmaciniai produktai, chemikalai higienos reikmėms, dezinfekavimo priemonės, kontrastinės priemonės, skirtos rentgenografijai.

---

(111) **12809**
(156) 2013 11 14
(210) RL 10842
(220) 1993 09 01
(186) 2023 09 01
(732) BRACCO SPA, 50, Via Egidio Folli, I-20134 Milan, IT
(740) Reda Žabolienė, 7, Advokatės Redos Žabolienės kontora METIDA, Verslo centras VERTAS, Gynėjų g. 16, LT-01109 Vilnius, LT
(540)

IOPAMIRO

(511)
5 farmaciniai preparatai, cheminiai higieniniai preparatai, dezinfekavimo priemonės, kontrastiniai preparatai, skirti rentgenografijai.

---

(111) **12810**
(156) 2013 11 14
(210) RL 10843
(220) 1993 09 01
(186) 2023 09 01
(732) BRACCO SPA, 50, Via Egidio Folli, I-20134 Milan, IT

(740) Reda Žabolienė, 7, Advokatės Redos Žabolienės kontora METIDA, Verslo centras VERTAS, Gynėjų g. 16, LT-01109 Vilnius, LT

(540)

IMIRO

(511)

5 farmaciniai, veterinariniai ir higieniniai produktai; dietiniai produktai vaikams ir ligoniams; trauklapiai, tvarsliava; dantų plombavimo ir dantų atspaudų gamybos medžiagos; dezinfekavimo priemonės; preparatai kenkėjams ir piktžolėms naikinti; radiologinio kontrasto medžiagos.

(310)(320)(330) 21759C/89, 1989 06 14, IT

---

(111) **12813**

(156) 2013 11 14

(210) RL 10846

(220) 1993 09 01

(186) 2023 09 01

(732) BRACCO SPA, 50, Via Egidio Folli, I-20134 Milan, IT

(740) Reda Žabolienė, 7, Advokatės Redos Žabolienės kontora METIDA, Verslo centras VERTAS, Gynėjų g. 16, LT-01109 Vilnius, LT

(540)



(531) 26.5

(511)

1 chemikalai, naudojami pramonėje, mokslo reikalams, fotografijoje, žemdirbystėje, sodininkystėje ir miškininkystėje; dirbtinės ir sintetinės dervos; plastikų žaliava (miltelių, skysčių arba pastų pavidalu); trąšos dirvožemiui (natūralios ir dirbtinės); mišiniai ugniai gesinti; preparatai metalams grūdinti ir lituoti; maisto produktų konservantai; rauginės medžiagos; pramoniniai klijai.

5 farmaciniai, veterinariniai ir higieniniai produktai; dietiniai produktai vaikams ir ligoniams; trauklapiai, tvarsliava; dantų plombavimo ir dantų atspaudų gamybos medžiagos; dezinfekavimo priemonės, preparatai kenkėjams ir piktžolėms naikinti; medicininės paskirties radiologinio kontrasto medžiagos.

(310)(320)(330) 19095C/81, 1981 05 15, IT

---

(111) **12814**

(156) 2013 11 14

(210) RL 10847

(220) 1993 09 01

(186) 2023 09 01

(732) BRACCO SPA, 50, Via Egidio Folli, I-20134 Milan, IT

(740) Reda Žabolienė, 7, Advokatės Redos Žabolienės kontora METIDA, Verslo centras VERTAS, Gynėjų g. 16, LT-01109 Vilnius, LT

(540)



(531) 26.4, 27.5

(566) Pasaulinis Bracco fondas

(511)

16 popierius, kartonas ir gaminiai iš jų, nepriskirti kitoms klasėms; spaudos gaminiai, įrišimo medžiagos; fotonuotraukos, raštinės reikmenys, lipnios medžiagos raštinės arba buitinėms reikmėms; dailininkų reikmenys; teptukai; rašomosios mašinėlės ir kontoriniai reikmenys (išskyrus baldus); mokomoji medžiaga ir vaizdinės priemonės (išskyrus aparatūrą); plastikinės pakavimo medžiagos (nepriskirtos kitoms klasėms); lošimo kortos; spaudos šriftai; klišės.

(310)(320)(330) 19018C/90, 1990 03 26, IT

---

(111) **12848**

(156) 2013 11 14

(210) RL 12187

(220) 1993 09 28

(186) 2023 09 28

(732) AKCINĖ BENDROVĖ „ACHEMA“, Jonalaukio k., Ruklos sen., LT-55550 Jonavos r., LT

(740) Marija Lenkutienė, 6, Patentinių paslaugų centras, UAB, J.Basanavičiaus g. 11/1, LT-03108 Vilnius, LT

(540)



(531) 5.3, 24.9, 26.1

(511)

1 amoniakinis vanduo, metanolis, karbamidas, angliarūgštė (skysta), deguonis (techninis), sausas ledas, amoniakinė salietra, azoto rūgštis, karbamidinės dervos, polivinilacetatinė dispersija, azotas (techninis), universalios skystos trąšos, skysti konservantai, nudruskintas vanduo, mikroelementų tirpalas.

---

(111) **12853**

(156) 2013 11 08

(210) RL 12222

(220) 1993 09 28

(186) 2023 09 28

(732) UNITED TECHNOLOGIES CORPORATION, United Technologies Building, One Financial Plaza, Hartford, Connecticut 06103, US

(740) Reda Žabolienė, 7, Advokatės Redos Žabolienės kontora METIDA, Verslo centras VERTAS, Gynėjų g. 16, LT-01109 Vilnius, LT

(540)

PRATT & WHITNEY

(511)

7 galingų lėktuvų, laivų ir stacionarinių antžeminių įrenginių varikliai, o taip pat jų atsarginės dalys.

---

(111) **12854**

(156) 2013 11 08

(210) RL 12223

(220) 1993 09 28

(186) 2023 09 28

(732) UNITED TECHNOLOGIES CORPORATION, United Technologies Building, One Financial Plaza, Hartford, Connecticut 06103, US

(740) Reda Žabolienė, 7, Advokatės Redos Žabolienės kontora METIDA, Verslo centras VERTAS, Gynėjų g. 16, LT-01109 Vilnius, LT

(540)

UTC

(511)

6 ne brangieji metalai ir jų lydiniai; metalinės statybinės medžiagos; kilnojamieji metaliniai statiniai; bėgių metalai; neelektriniai metaliniai lynai ir viela; smulkūs geležies dirbiniai ir smulkios metalinės detalės; metaliniai vamzdžiai; seifai; ne brangiųjų metalų gaminiai, nepriskirti prie kitų klasių; rūdos.

7 mašinos ir staklės; varikliai (išskyrus antžeminių transporto priemonių); mašinų sankabų ir pavarų elementai (išskyrus antžeminių transporto priemonių); žemės ūkio padargai (išskyrus rankinius); perėtuvai.

9 moksliniai, jūriniai, geodeziniai, fotografijos, kinematografijos, optiniai, svėrimo, matavimo, signalizavimo, tikrinimo (priežiūros), gelbėjimo, mokymo prietaisai ir aparatai; elektros praleidimo, perjungimo, transformavimo, akumuliavimo, reguliavimo ir valdymo aparatai ir prietaisai; garso ar vaizdo įrašymo, perdavimo ar atkūrimo aparatūra; magnetinės duomenų laikmenos, įrašų diskai; prekybos automatai ir monetinių aparatų mechanizmai; kasos aparatai, skaičiavimo mašinos, duomenų dorojimo įrenginiai ir kompiuteriai; gesintuvai.

11 apšvietimo, šildymo, garų gamybos, valgio virimo, šaldymo, džiovinimo, vėdinimo, vandens tiekimo ir sanitariniai įrenginiai.

12 transporto priemonės; sausumos, vandens ir oro susisiekimo priemonės.

---

(111) **12855**

(156) 2013 11 08

(210) RL 12224

(220) 1993 09 28

(186) 2023 09 28

(732) UNITED TECHNOLOGIES CORPORATION, United Technologies Building, One Financial Plaza, Hartford, Connecticut 06103, US

(740) Reda Žabolienė, 7, Advokatės Redos Žabolienės kontora METIDA, Verslo centras VERTAS, Gynėjų g. 16, LT-01109 Vilnius, LT

(540)



(531) 15.7, 26.4

(526) UNITED TECHNOLOGIES

(511)

6 paprasti metalai ir jų lydiniai; metalinės statybinės medžiagos; kilnojamosios metalinės konstrukcijos ir statiniai iš metalo; bėgių kelių metalinės medžiagos; neelektriniai metaliniai trosai ir viela; apkaustų ir užraktų gaminiai; metaliniai vamzdžiai; seifai; paprastų metalų gaminiai, nepriskirti kitoms klasėms; rūdos.

7 mašinos ir staklės; varikliai (išskyrus antžeminių transporto priemonių); movos, jungtys, sankabos ir pavarų diržai, išskyrus antžeminių transporto priemonių; žemės ūkio padargai; perėtuvai.

9 moksliniai, jūriniai, geodeziniai, elektriniai, fotografijos, kinematografijos, optiniai, svėrimo, matavimo, signalizavimo, kontroliniai (priežiūros), gelbėjimo ir mokymo prietaisai ir aparatai; garso ar vaizdo įrašymo, perdavimo ar atkūrimo aparatūra; magnetinės informacijos laikmenos, diskai (plokštelės); prekybiniai automatai ir aparatų su

išankstiniu apmokėjimu mechanizmai; kasos aparatai, skaičiavimo mašinos, duomenų apdorojimo įrenginiai; gesintuvai.

11 apšvietimo, šildymo, garų gamybos (garų generavimo), maisto produktų šiluminio apdorojimo, šaldymo, džiovinimo, vėdinimo, vandens paskirstymo ir sanitariniai-techniniai įrenginiai.

12 transporto priemonės; antžeminiai, plaukiantys ir skrendantys aparatai.

---

(111) **12856**
(156) 2013 11 08
(210) RL 12225
(220) 1993 09 28
(186) 2023 09 28
(732) UNITED TECHNOLOGIES CORPORATION, United Technologies Building, One Financial Plaza, Hartford, Connecticut 06103, US
(740) Reda Žabolienė, 7, Advokatės Redos Žabolienės kontora METIDA, Verslo centras VERTAS, Gynėjų g. 16, LT-01109 Vilnius, LT
(540)

ПРЭТТ энд УИТНИ

(531) 28.5
(561) PRATT & WHITNEY
(511)

7 galingų lėktuvų, laivų ir stacionarinių antžeminių įrenginių varikliai, jų atsarginės dalys.

---

(111) **12857**
(156) 2013 11 08
(210) RL 12226
(220) 1993 09 28
(186) 2023 09 28
(732) UNITED TECHNOLOGIES CORPORATION, United Technologies Building, One Financial Plaza, Hartford, Connecticut 06103, US
(740) Reda Žabolienė, 7, Advokatės Redos Žabolienės kontora METIDA, Verslo centras VERTAS, Gynėjų g. 16, LT-01109 Vilnius, LT
(540)

P & W

(511)

7 galingų lėktuvų, laivų ir stacionarinių antžeminių įrenginių varikliai, o taip pat jų atsarginės dalys.

---

(111) **12858**
(156) 2013 11 08
(210) RL 12227
(220) 1993 09 28
(186) 2023 09 28
(732) UNITED TECHNOLOGIES CORPORATION, United Technologies Building, One Financial Plaza, Hartford, Connecticut 06103, US
(740) Reda Žabolienė, 7, Advokatės Redos Žabolienės kontora METIDA, Verslo centras VERTAS, Gynėjų g. 16, LT-01109 Vilnius, LT
(540)



(531) 3.7, 24.3
(526) „DEPENDABLE ENGINES“
(566) Patikimos mašinos.
(511)

7 plaukiančių ir skrendančių aparatų varikliai, o taip pat antžeminių stacionarinių įrenginių varikliai ir mašinos.

---

(111) **12910**
(156) 2013 11 08
(210) RL 11049
(220) 1993 09 08
(186) 2023 09 08
(732) PEZ AG, Eduard-Haas-Strasse 25, A-4050 Traun, AT
(740) Vytautas Dovydėnas, 1, V. Grybo g. 41-38, LT-10320 Vilnius, LT
(540)

PEZ

(511)

28 žaidimai ir žaislai.

30 kakava, šokoladas, saldumynai, konditerijos gaminiai ir miltiniai konditerijos gaminiai, kepimo milteliai, vanilinis cukrus, milteliai pudingui.

(310)(320)(330) AM2093/48, 1990 03 26, AT

---

(111) **12926**
(156) 2013 11 13
(210) RL 12298
(220) 1993 09 28
(186) 2023 09 28
(732) NIPPON STEEL & SUMITOMO METAL CORPORATION, 6-1, Marunouchi 2-chome, Chiyoda-ku, Tokyo 100-8071, JP
(740) Reda Žabolienė, 7, Advokatės Redos Žabolienės kontora METIDA, Verslo centras VERTAS, Gynėjų g. 16, LT-01109 Vilnius, LT
(540)



(531) 25.1, 26.4
(511)
6 , 7, 12 įprasti neapdirbti metalai ir iš dalies apdirbti metalai ir jų lydiniai; inkarai, priekalai, varpai, valcuotos ir lietos statybinės medžiagos, bėgiai ir kitos metalinės geležinkelio medžiagos; grandinės (išskyrus mašinų pavarų grandines), kabeliai, metalinė viela, šaltkalvystės gaminiai, metaliniai vamzdžiai; seifai ir dėžutės, plieniniai rutuliai, pasagos, vinys ir varžtai, kiti gaminiai iš metalo (ne tauraus), nepriskirti prie kitų klasių; rūdos; mašinos ir staklės, varikliai (išskyrus antžeminių transporto priemonių variklius); sankabos ir pavarų diržai (išskyrus antžeminių transporto priemonių); žemės ūkio padargai, inkubatoriai; transporto priemonės, antžeminės, plaukiančios ir skrendančios transporto priemonės.

---

(111) **12927**
(156) 2013 11 13
(210) RL 12299
(220) 1993 09 28
(186) 2023 09 28
(732) NIPPON STEEL & SUMITOMO METAL CORPORATION, 6-1, Marunouchi 2-chome, Chiyoda-ku, Tokyo 100-8071, JP
(740) Reda Žabolienė, 7, Advokatės Redos Žabolienės kontora METIDA, Verslo centras VERTAS, Gynėjų g. 16, LT-01109 Vilnius, LT
(540)

SUMITOMO

(511)
6 , 7, 12 įprasti neapdirbti metalai ir iš dalies apdirbti metalai ir jų lydiniai; inkarai, priekalai, varpai, valcuotos ir lietos statybinės medžiagos, bėgiai ir kitos metalinės geležinkelio medžiagos; grandinės (išskyrus mašinų pavarų grandines), kabeliai, metalinė viela, šaltkalvystės gaminiai, metaliniai vamzdžiai; seifai ir dėžutės, plieniniai rutuliai, pasagos, vinys ir varžtai, kiti gaminiai iš metalo (ne tauraus), nepriskirti prie kitų klasių; rūdos; mašinos ir staklės, varikliai (išskyrus antžeminių transporto priemonių variklius); sankabos ir pavarų diržai (išskyrus antžeminių transporto priemonių); žemės ūkio padargai, inkubatoriai; transporto priemonės, antžeminės, plaukiančios ir skrendančios transporto priemonės.

---

(111) **12936**
(156) 2013 11 12
(210) RL 12316
(220) 1993 09 28
(186) 2023 09 28
(732) MERCK SHARP & DOHME CORP, One Merck Drive, Whitehouse Station, New Jersey, 08889, US
(740) Marius Jakulis - Jason, 3, AAA Law, J. Jasinskio g. 16 A, LT-03163 Vilnius, LT
(540)

NAKOM

(511)
5 farmaciniai, veterinariniai ir higieniniai preparatai; dietinės medžiagos medicinos reikmėms, vaikų maistas; pleistrai, tvarstomoji medžiaga; dantų plombavimo ir dantų atliejų gamybos medžiagos; dezinfekavimo priemonės; preparatai nuo kenkėjų; fungicidai, herbicidai.

---

(111) **13011**
(156) 2013 11 14
(210) RL 12397
(220) 1993 09 28
(186) 2023 09 28
(732) WARNER BROS. ENTERTAINMENT INC, a Delaware Corporation, 4000 Warner Blvd., Burbank, California 91522, US
(740) Tatjana Sterlina, 37, UAB „Intels“, Naugarduko g. 32 / 2, LT-03225 Vilnius, LT
(540)



(531) 24.1, 27.1
(526) RECORDS
(511)
9 garso ir/ar vaizdo įrašymo, atkūrimo ir perdavimo aparatūra; garso ir/ar vaizdo įrašai diskuose ir juostelėse.

---

(111) **13064**
(156) 2013 11 12
(210) RL 12502
(220) 1993 09 29
(186) 2023 09 29
(732) KARELIA TOBACCO COMPANY, INC, 24100 Kalamata, GR
(740) Reda Žabolienė, 7, Advokatės Redos Žabolienės kontora METIDA, Verslo centras VERTAS, Gynėjų g. 16, LT-01109 Vilnius, LT
(540)

BEVERLY

(511)
34 žalias arba perdirbtas tabakas, cigaretės, cigarai, cigarai su apipjautais galais, cigarilės, peleninės, priskirtos prie 34 klasės, žiebtuvėliai rūkoriams ir jų dalys, degtukai.

---

(111) **13159**
(156) 2013 11 14
(210) RL 12461
(220) 1993 09 29
(186) 2023 09 29
(732) AKCINĖ BENDROVĖ „LIETUVOS DRAUDIMAS“, J. Basanavičiaus g. 12, LT-03600 Vilnius, LT
(740) Patentinių paslaugų centras, UAB, J. Basanavičiaus g. 11 / 1, LT-03108, Vilnius, LT
(540)



(531) 27.1, 27.5
(511)
36 draudimas.

---

(111) **13177**
(156) 2013 11 18
(210) RL 12487
(220) 1993 09 29
(186) 2023 09 29
(732) AKCINĖ BENDROVĖ „TAURAGĖS MAISTAS“, Pramonės g.2, LT-72328 Tauragė, LT
(740) Reda Žabolienė, 7, Advokatės Redos Žabolienės kontora METIDA, Verslo centras VERTAS, Gynėjų g. 16, LT-01109 Vilnius, LT
(540)



(531) 3.4, 3.6
(511)
29 sultinių koncentratai, maistiniai taukai, dešros gaminiai, mėsa, mėsos pusfabrikačiai, naminiai paukščiai (negyvi), dešrelės, subproduktai, sriubos.
42 prekių realizavimas.

---

(111) **13195**
(156) 2013 11 12
(210) RL 11426
(220) 1993 09 17
(186) 2023 09 17
(732) CRYSTAL BOHEMIA, AS, Jiraskova 223, 290 01 Podebrady, CZ
(740) Ramunė Garšvienė, 30, Dūkštų g. 28-20, LT-07171 Vilnius, LT
(540)



(531) 1.1, 26.1, 27.1
(511)
21 plataus panaudojimo stikliniai gaminiai ir meniniai bei dekoratyviniai stikliniai gaminiai.
(310)(320)(330) 167317, 1989 04 06, CZ

---

(111) **13217**
(156) 2013 11 14
(210) RL 12622
(220) 1993 09 30
(186) 2023 09 30
(732) MICROSOFT CORPORATION, a Washington Corporation, One Microsoft Way, Redmond, Washington 98052-6399, US
(740) Marius Jakulis - Jason, 3, AAA Law, J. Jasinskio g. 16 A, LT-03163 Vilnius, LT
(540)

MS-DOS

(526) DOS prekėms: magnetiniai duomenų nešikliai, įrengimai duomenų apdorojimui ir kompiuteriai.
(511)
9 aparatai ir prietaisai mokslo reikmėms, jūriniai, geodeziniai, elektriniai, fotografiniai, kinematografiniai, optiniai, svėrimo, matavimo, signalizavimo, kontroliniai (priežiūros), gelbėjimo ir apmokymo; aparatūra garso ir vaizdo įrašymui, perdavimui, atkūrimui; magnetiniai duomenų nešikliai, garso įrašų diskai, prekybiniai automatai ir mechanizmai aparatams su išankstiniu apmokėjimu, kasos aparatai, skaičiavimo mašinos, įrengimai duomenų apdorojimui ir kompiuteriai; gesintuvai.

---

(111) **13218**
(156) 2013 11 08
(210) RL 12623
(220) 1993 09 30
(186) 2023 09 30
(732) MICROSOFT CORPORATION, a Washington Corporation, One Microsoft Way, Redmond, Washington 98052-6399, US
(740) Marius Jakulis - Jason, 3, AAA Law, J. Jasinskio g. 16 A, LT-03163 Vilnius, LT
(540)

МАЙКРОСОФТ

(531) 28.5
(561) MICROSOFT
(511)
16 popierius, kartonas ir gaminiai iš jų, nepriskirti kitoms klasėms; spaudos gaminiai; medžiagos įrišimo darbams; fotonuotraukos; kanceliariniai reikmenys; lipnios medžiagos kanceliarinėms arba buitinėms reikmėms; reikmenys dailininkams; teptukai; rašomosios mašinėlės ir kontoriniai reikmenys (išskyrus baldus); mokomoji medžiaga ir vaizdinės priemonės (išskyrus aparatūrą); plastmasinės medžiagos įpakavimui, nepriskirtos kitoms klasėms; lošimo kortos; šriftai; poligrafinės klišės.

---

(111) **13219**
(156) 2013 11 08
(210) RL 12624
(220) 1993 09 30
(186) 2023 09 30
(732) MICROSOFT CORPORATION, a Washington Corporation, One Microsoft Way, Redmond, Washington 98052-6399, US
(740) Marius Jakulis - Jason, 3, AAA Law, J. Jasinskio g. 16 A, LT-03163 Vilnius, LT
(540)

МАЙКРОСОФТ

(531) 28.5
(561) MICROSOFT
(511)
9 aparatai ir prietaisai mokslo reikmėms, jūriniai, geodeziniai, elektriniai, fotografiniai, kinematografiniai, optiniai, svėrimo, matavimo, signalizavimo, kontrolės (priežiūros), gelbėjimo ir apmokymo; aparatūra garso ir vaizdo įrašymui, perdavimui ar atkūrimui; magnetiniai duomenų nešikliai, garso įrašų diskai, prekybos automatai ir mechanizmai aparatams su išankstiniu apmokėjimu, kasos aparatai, skaičiavimo mašinos, duomenų apdorojimo įrengimai ir kompiuteriai; gesintuvai.

---

(111) **13220**
(156) 2013 11 08
(210) RL 12625
(220) 1993 09 30
(186) 2023 09 30
(732) MICROSOFT CORPORATION, a Washington Corporation, One Microsoft Way, Redmond, Washington 98052-6399, US
(740) Marius Jakulis - Jason, 3, AAA Law, J. Jasinskio g. 16 A, LT-03163 Vilnius, LT
(540)

MICROSOFT

(511)
9 programos kompiuteriams, įrašytos į juosteles, diskus, disketes, rites, kasetes.
16 instrukcijos ir informacinė medžiaga, liečiančios kompiuterių programas, o būtent žinynai, naudojimo vadovai, instrukcijos, duomenų lapai ir rodyklinės kortelės.

---

(111) **13221**
(156) 2013 11 08
(210) RL 12626
(220) 1993 09 30
(186) 2023 09 30
(732) MICROSOFT CORPORATION, a Washington Corporation, One Microsoft Way, Redmond, Washington 98052-6399, US
(740) Marius Jakulis - Jason, 3, AAA Law, J. Jasinskio g. 16 A, LT-03163 Vilnius, LT
(540)

MICROSOFT

(511)
41 apmokymo ir treniravimo paslaugos kompiuterių ir kompiuterių programų srityje, įskaitant paskaitas ir seminarus.
42 kompiuterinio programavimo paslaugos, inžinierių konsultacijos ir paslaugos dizaino ir kompiuterinių programų, kompiuterių, kompiuterinės įrangos ir kompiuterinių sistemų pritaikymo srityje, kompiuterių programų, knygų ir tekstinės medžiagos realizavimas paštu.

---

(111) **13238**
(156) 2013 11 12
(210) RL 12710
(220) 1993 09 30
(186) 2023 09 30
(732) EVER NEURO PHARMA GmbH, Oberburgau 3, 4866 Unterach am Attersee, AT
(740) Reda Žabolienė, 7, Advokatės Redos Žabolienės kontora METIDA, Verslo centras VERTAS, Gynėjų g. 16, LT-01109 Vilnius, LT
(540)

CEREBROLYSIN®

(531) 27.5
(511)
5 vaistai.

---

(111) **13299**
(156) 2013 11 08
(210) RL 11500
(220) 1993 09 20
(186) 2023 09 20
(732) ROMMELAG KUNSTSTOFF-MASCHINEN VERTRIEBSGESELLSCHAFT mbH, Mayenner Strasse 18-20, D-71332 Waiblingen, DE
(740) Reda Žabolienė, 7, Advokatės Redos Žabolienės kontora METIDA, Verslo centras VERTAS, Gynėjų g. 16, LT-01109 Vilnius, LT
(540)



(531) 27.5
(511)
7 šiluminių plastikų apdirbimo ir gaminių iš šiluminių plastikų gaminimo mašinos, ypač plastikų lakštams gaminti, taip pat plastikiniams bakams gaminti, jiems užpildyti ir uždaryti; tuščiavidurių detalių pūtimo, jų užpildymo ir uždarymo mašinos; plastikų paruošimo ir apdirbimo mašinos.

---

(111) **13365**
(156) 2013 11 11
(210) RL 11580
(220) 1993 09 21
(186) 2023 09 21
(732) MONTENEGRO SRL, Via Enrico Fermi 4, 40069 Zola Predosa, Bologna, IT
(740) Marija Lenkutienė, 6, Patentinių paslaugų centras, UAB, J.Basanavičiaus g. 11/1, LT-03108 Vilnius, LT
(540)

VECCHIA ROMAGNA

(566) Senoji Romėnija
(511)
33 vynai, vermutai, putojantys vynai, aperityvai ir karčiosios trauktinės, spiritiniai gėrimai ir likeriai.
(310)(320)(330) 40249C/81, 1981 04 29, IT

---

(111) **13391**
(156) 2013 11 12
(210) RL 11634
(220) 1993 09 22
(186) 2023 09 22
(732) LABORATOIRES DERMATOLOGIQUES DUCRAY, Societe par actions simplifiee, 45, Place Abel Gance, 92100 Boulogne, FR
(740) Reda Žabolienė, 7, Advokatės Redos Žabolienės kontora METIDA, Verslo centras VERTAS, Gynėjų g. 16, LT-01109 Vilnius, LT

(540)

ITAX

(511)

3 tualetinis muilas; grožio priežiūros priemonės, grimo priemonės, dažai (veidui); plaukų priežiūros priemonės, šampūnai; dantų milteliai ir pastos; kūno priežiūros priemonės; maudymosi priemonės.

5 farmaciniai gaminiai, odos priežiūros ir higienos gaminiai; dietinės medžiagos vaikams ir ligoniams, dietinis maistas, pleistrai, tvarstomoji medžiaga (tvarsliava); dantų plombavimo ir dantų atliejų gamybos medžiagos, preparatai nuo kenkėjų ir piktžolių naikinimui.

(310)(320)(330) 1205441, 1982 06 02, FR

---

(111) **13466**
(156) 2013 11 12
(210) RL 11760
(220) 1993 09 22
(186) 2023 09 22
(732) KABUSHIKI KAISHA D&M HOLDINGS (also trading as D&M HOLDINGS INC), 2-1, Nisshin-cho, Kawasaki-ku, Kawasaki-shi, Kanagawa, JP
(740) Ramunė Garšvienė, 30, Dūkštų g. 28-20, LT-07171 Vilnius, LT
(540)

marantz

(531) 27.5
(511)

9 moksliniai, jūriniai, geodeziniai, elektroniniai, radiotelegrafiniai, fotografiniai, kinematografiniai, optiniai, svėrimo, matavimo, signalizacijos, kontrolės, gelbėjimo ir apmokymo įrenginiai, prietaisai, aparatai ir gaminiai; elektriniai įrenginiai, prietaisai, aparatai ir gaminiai, nepriskirti prie kitų klasių; automatai su išankstiniu apmokėjimu; kalbančios mašinos; kasos aparatai; skaičiavimo mašinos; gesintuvai; garso ir/ar vaizdo ir/ar kitų signalų įrašymo, atgaminimo, perdavimo ir stiprinimo aparatai, įrengimai, prietaisai ir gaminiai, tarp jų radijo ir televizijos aparatai, fonogramų diskai ir videodiskai, garso juostos ir videojuostos, muzikinės kasetės ir videokasetės, kitos garso ir vaizdo įrašymo laikmenos, filmai, nepriskirti prie kitų klasių; dalys ir reikmenys aukščiau nurodytiems gaminiams, nepriskirti prie kitų klasių.

(310)(320)(330) 376297, 1981 10 21, BX

---

(111) **13480**
(156) 2013 11 11
(210) RL 12640
(220) 1993 09 30
(186) 2023 09 30
(732) TECHTRONIC FLOOR CARE TECHNOLOGY LIMITED, P.O.Box 957, Offshore Incorporations Centre, Road Town, Tortola, VG
(740) Ramunė Garšvienė, 30, Dūkštų g. 28-20, LT-07171 Vilnius, LT
(540)

VAX

(511)

9 elektriniai prietaisai kilimų, kitų grindų dangų ir drapiravimo ir apmušalinių medžiagų valymui, įsiurbiant ir sudrėkinant ir pašalinant skystį, šių prietaisų dalys ir fitingai.

---

(111) **13499**
(156) 2013 11 12
(210) RL 11451
(220) 1993 09 17
(186) 2023 09 17
(732) OTTO KERN GmbH, Elverdisser Strasse 313, D-32052 Herford, DE
(740) Reda Žabolienė, 7, Advokatės Redos Žabolienės kontora METIDA, Verslo centras VERTAS, Gynėjų g. 16, LT-01109 Vilnius, LT
(540)

OTTO KERN

(511)

3 kosmetikos priemonės, tarp jų odos priežiūros kosmetiniai preparatai, kosmetinės kaukės, lūpų dažai, blakstienų ir antakių kosmetiniai preparatai, odos rudinimo kosmetiniai preparatai, masažo aliejai ir kremai, šampūnai, plaukų aliejai, skutimosi kremai, asmeninio naudojimo dezodorantai; plaukų losjonai, parfumerijos gaminiai, eteriniai aliejai, tualetiniai muilai.

(310)(320)(330) 1156276, 1990 02 22, DE

---

(111) **13508**
(156) 2013 11 12
(210) RL 11554
(220) 1993 09 21
(186) 2023 09 21
(732) ETABLISSEMENTS DARTY ET FILS, Societe par actions simplifiee, 129, Avenue Gallieni, 93140 Bondy, FR
(740) Reda Žabolienė, 7, Advokatės Redos Žabolienės kontora METIDA, Verslo centras VERTAS, Gynėjų g. 16, LT-01109 Vilnius, LT
(540)

DARTY

(511)

7 elektriniai, buitiniai aparatai ir instrumentai; mašinos ir staklės; varikliai (išskyrus antžeminių transporto priemonių); sankabos ir pavarų diržai (išskyrus antžeminių transporto priemonių); žemės ūkio padargai; kiaušinių inkubatoriai.

9 elektriniai, mokslinіai, jūriniai, geodeziniai, fotografijos, kinematografijos, optiniai, svėrimo, matavimo, signalizavimo, kontrolės (apžiūros), pagalbos (gelbėjimo) ir mokymo aparatai ir instrumentai; garso arba vaizdo įrašymo, perdavimo, atkūrimo aparatai; magnetinio įrašymo laikmenos, akustiniai (garso įrašų) diskai; automatiniai skirstytuvai ir išankstinio apmokėjimo aparatų mechanizmai; registruojantys kasos aparatai, skaičiavimo mašinos, informacijos apdorojimo įrenginiai; gesintuvai.

11 apšvietimo, šildymo, garų gamybos, virimo (kepimo), šaldymo, džiovinimo, vėdinimo, vandens tiekimo ir sanitariniai aparatai ir įrenginiai.

20 baldai, veidrodžiai, paveikslų rėmai, butų apstatymo reikmenys, gaminiai, nepriskirti prie kitų klasių, iš medžio, kamščiamedžio, meldų, nendrių, karklų, rago, kaulo, dramblio kaulo, banginio ūso kauliukų, vėžlio šarvo, kriauklių, gintaro, perlamutro, jūros putų, šių medžiagų pakaitalų arba plastikų.

21 maži nešiojamieji namų apyvokos ir virtuvės reikmenys ir indai (išskyrus iš taurųjų metalų arba jais padengtus), šukos ir kempinės; šepečiai (išskyrus teptukus); valymo instrumentai ir medžiagos; stikliniai, porcelianiniai ir fajansiniai dirbiniai, nepriskirti prie kitų klasių; medžiagos šepečiams gaminti, geležies drožlės; neapdirbtas ir pusiau apdirbtas stiklas (išskyrus statybinį stiklą).

28 žaidimai ir žaislai; gimnastikos ir sporto reikmenys (išskyrus drabužius); Kalėdų eglučių papuošalai ir žaislai.

36 draudimas ir finansavimas; draudimo paslaugos; savišalpos kasos, draudimo pasirašymo paslaugos, bankiniai sandoriai; pinigų keitimo agentūros; vertybinių popierių tvarkymas; paskolos už užstatą; kreditų padengimas; loterijų organizavimas; kelioninių ir kredito čekių emisija; nekilnojamojo turto agentūros (pastatų ir prekybinių fondų pardavimas ir nuoma); nekilnojamo turto ekspertizė; nekilnojamo turto valdymas.

37 statyba ir remontas: pastatų statyba; krosnininkų, dažymo, tinkavimo, vandentiekio ir stogų dengimo darbai; civilinės statybos (viešieji) darbai, žemės ūkio darbai; statybos įrankių ir įrangos, buldozerių, medžių rovimo mašinų nuoma; pastatų, patalpų, grindų priežiūra arba valymas, fasadų valymas (tinko nugrandymas), dezinfekavimas, žalingų graužikų naikinimas; įvairių daiktų priežiūra arba valymas (skalbyklų paslaugos); drabužių taisymas ir persiuvimas; padangų restauravimas; vulkanizavimas; avalynės remontas; baldų, instrumentų ir įrankių remontas.

---

(111) **13546**

(156) 2013 11 11

(210) RL 11847

(220) 1993 09 23

(186) 2023 09 23

(732) GIORGIO ARMANI SPA, MILAN, SWISS BRANCH MENDRISIO, Via Penate 4, 6850 Mendrisio, CH

(740) Reda Žabolienė, 7, Advokatės Redos Žabolienės kontora METIDA, Verslo centras VERTAS, Gynėjų g. 16, LT-01109 Vilnius, LT

(540)



(531) 27.5

(511)

3 kvepalai; lūpų dažai; pudros; nagų lakas; veido kremas; akių vokų dažai; eteriniai aliejai; plaukų losjonai, muilas, grožio kaukės.

9 akiniai, akiniai nuo saulės ir jų pagalbiniai reikmenys.

14 taurieji metalai ir jų lydiniai, dirbiniai iš jų arba jais padengti gaminiai; juvelyriniai dirbiniai, bižuterija, brangakmeniai; kišeniniai rankiniai laikrodžiai; laikrodžiai ir kiti chronometriniai prietaisai.

18 oda ir odos pakaitalai, gaminiai nepriskirti prie kitų klasių; gyvūnų odos, kailiai, piniginės-kapšiukai, dokumentų dėklai, krepšiai (priskirti šiai klasei), kelioninės skrynios ir lagaminai; skėčiai nuo lietaus ir saulės, piniginės.

25 palaidinukės, kelnės, kelnaitės, sijonai, pėdkelnės, (kūdikio) marškinėliai, sportiniai megztiniai, triko, trikotažo gaminiai, kaklaraiščiai, skrybėlės, puskojinės, kojinės, šalikėliai, suknelės ir uniformos, avalynė, diržai, maudymosi kostiumėliai, pižamos, pirštinės, paltai.

(310)(320)(330) 372923, 1989 05 30, CH

---

(111) **13565**

(156) 2013 11 12

(210) RL 11868

(220) 1993 09 23

(186) 2023 09 23

(732) MORESCHI SPA, Via Cararola 69, 27029 Vigevano (Pavia), IT

(740) Reda Žabolienė, 7, Advokatės Redos Žabolienės kontora METIDA, Verslo centras VERTAS, Gynėjų g. 16, LT-01109 Vilnius, LT

(540)



(531) 9.9, 27.3, 27.5

(511)

18 oda, odos pakaitalai, krepšiai, rankinukai, kelioniniai lagaminėliai; odinės piniginės (dokumentams) ir dokumentų lagaminėliai; piniginės; kišeninės piniginės; kailiai, lagaminai ir kelionės skrynios; skėčiai nuo lietaus ir saulės, lazdos; botagai, pakinktai ir balnojimo reikmenys.

25 apranga, įskaitant aulinius batus, avalynę ir šlepetes, diržai.

---

(111) **13592**

(156) 2013 11 12

(210) RL 12827

(220) 1993 09 30

(186) 2023 09 30

(732) THE WHITAKER LLC, 4550 New Linden Hill Road, Wilmington, Delaware, US

(740) Gediminas Pranevičius, 54, Advokatų kontora VARUL, Konstitucijos pr. 7, LT-09308 Vilnius, LT

(540)

A-MP

(511)

7 mašinos ir staklės; varikliai (išskyrus antžeminių transporto priemonių); mašinų sankabų ir pavarų elementai (išskyrus antžeminių transporto priemonių); žemės ūkio padargai (išskyrus rankinius); perėtuvai.

8 įrankiai ir padargai (rankiniai); peiliai, šaltieji ginklai; skustuvai.

9 moksliniai, jūriniai, geodeziniai, fotografijos, kinematografijos, optiniai, svėrimo, matavimo, signalizavimo, tikrinimo (priežiūros), gelbėjimo, mokymo prietaisai ir aparatai; elektros praleidimo, perjungimo, transformavimo, akumuliavimo, reguliavimo ir valdymo aparatai ir prietaisai; garso ar vaizdo įrašymo, perdavimo ar atkūrimo aparatūra; magnetinės duomenų laikmenos, įrašų diskai; prekybos automatai ir monetinių aparatų mechanizmai; kasos aparatai, skaičiavimo mašinos, duomenų dorojimo įrenginiai ir kompiuteriai; gesintuvai.

---

(111) **13622**

(156) 2013 11 13

(210) RL 13533

(220) 1993 09 30

(186) 2023 09 30

(732) THE READER'S DIGEST ASSOCIATION, INC, a Delaware Corporation, Pleasantville, New York, US

(740) Tatjana Sterlina, 37, UAB „Intels", Naugarduko g. 32 / 2, LT-03225 Vilnius, LT

(540)

READER'S DIGEST

(566) Knygų apžvalga

(511)

16 popierius, kartonas ir gaminiai iš jų, nepriskirti kitoms klasėms; spaudos gaminiai, tame tarpe žurnalai ir knygos; įrišimo medžiagos, fotonuotraukos, kanceliarinės prekės, lipnios medžiagos raštinės ar buitinėms reikmėms; dailininkų reikmenys; teptukai; rašomosios mašinėlės ir raštinės reikmenys (išskyrus baldus); mokomoji medžiaga ir vaizdinės priemonės (išskyrus aparatūrą); plastmasinės pakavimo medžiagos (nepriskirtos prie kitų klasių); lošimo kortos, šriftai, spaustuvės klišės.

---

(111) **13623**

(156) 2013 11 13

(210) RL 13534

(220) 1993 09 30

(186) 2023 09 30

(732) THE READER'S DIGEST ASSOCIATION, INC, a Delaware Corporation, Pleasantville, New York, US

(740) Tatjana Sterlina, 37, UAB „Intels", Naugarduko g. 32 / 2, LT-03225 Vilnius, LT

(540)

РИДЕР'С ДАЙДЖЕСТ

(531) 28.5

(561) RIDER'S DAJDZHEST

(511)

16 popierius, kartonas ir gaminiai iš jų, nepriskirti kitoms klasėms; spaudos gaminiai, tame tarpe žurnalai ir knygos; įrišimo medžiagos, fotonuotraukos,

kanceliarinės prekės, lipnios medžiagos raštinės ar buitinėms reikmėms; dailininkų reikmenys; teptukai; rašomosios mašinėlės ir raštinės reikmenys (išskyrus baldus); mokomoji medžiaga ir vaizdinės priemonės (išskyrus aparatūrą); plastmasinės pakavimo medžiagos (nepriskirtos prie kitų klasių); lošimo kortos, šriftai, spaustuvės klišės.

---

(111) **13624**
(156) 2013 11 14
(210) RL 13535
(220) 1993 09 30
(186) 2023 09 30
(732) WARNER BROS. ENTERTAINMENT INC, a Delaware Corporation, 4000 Warner Blvd., Burbank, California 91522, US
(740) Tatjana Sterlina, 37, UAB „Intels“, Naugarduko g. 32 / 2, LT-03225 Vilnius, LT
(540)



(531) 24.1
(526) WB
(511)

9 moksliniai, jūriniai, geodeziniai, elektriniai, fotografijos, kinematografijos, optiniai, svėrimo, matavimo, signalizavimo, kontroliniai (priežiūros), gelbėjimo ir mokymo prietaisai ir aparatai; garso ar vaizdo įrašymo, perdavimo ir atkūrimo aparatūra; magnetinės duomenų laikmenos, fotoplokštelės, kino filmai ir televizijos filmai, tarp jų animaciniai filmai ir kitos prekės su įrašais, būtent, įrašytos plokštelės, audio- ir videojuostelės, įrašytos kasetės ir diskai; kino klipai kasetėse, kuriuos galima žiūrėti rankiniais aparatais arba projektoriais; videožaidimai; elektroniniai žaidimų aparatai su displėjais ir kompiuteriniai žaidimai, garso įrašymo į juostelę ir atkūrimo iš jos aparatūra, radijo imtuvai; prekybiniai automatai ir aparatų su išankstiniu apmokėjimu mechanizmai, kasos aparatai; skaičiavimo mašinos, duomenų apdorojimo įrenginiai; gesintuvai.

---

(111) **13625**
(156) 2013 11 14
(210) RL 13536
(220) 1993 09 30
(186) 2023 09 30
(732) WARNER BROS. ENTERTAINMENT INC, a Delaware Corporation, 4000 Warner Blvd., Burbank, California 91522, US
(740) Tatjana Sterlina, 37, UAB „Intels“, Naugarduko g. 32 / 2, LT-03225 Vilnius, LT
(540)



(531) 24.1
(511)

16 spaudos gaminiai, laikraščiai ir žurnalai, komiksai, knygos; raštinės reikmenys, tarp jų kanceliarinės prekės; bloknotai ir kitos rašymo priemonės; spalvotos kreidelės, markeriai ir spalvoti pieštukai; kreida ir rašymo kreida lentos; keičiami paveikslėliai ir lipdukai; plakatai ir fotonuotraukos; mokomoji medžiaga ir vaizdinės priemonės; dirbiniai iš popieriaus; papuošalai priėmimams, priskirti prie 16 klasės.

25 drabužiai, tarp jų vyrų, moterų ir vaikų drabužiai; skrybėlės, šalikai ir kitos drabužių dalys, priskirtos prie 25 klasės; naktiniai drabužiai, auliniai batai, pusbačiai ir kambarinės šlepetės; plaukymo (maudymosi) drabužiai; apatiniai drabužiai ir baltiniai; kojinės, puskojinės ir trikotažo gaminiai, priskirti prie 25 klasės.

28 žaidimai, žaislai ir kitos žaidimo priemonės, priskirtos prie 28 klasės; lėlės, figūrėlės iš plastmasės, medžio, gumos, porceliano ir kitų medžiagų; žaislinės mašinos ir sunkvežimiai, žaisliniai ginklai, žaislinės skrybėlės; elektroniniai žaidimų įrenginiai be videodisplėjaus; poilsiui skirti prietaisai ir įrengimai, skudurinės lėlės ir figūros iš tekstilės, kailio ir kitų medžiagų.

---

(111) **13626**
(156) 2013 11 14
(210) RL 13537
(220) 1993 09 30
(186) 2023 09 30
(732) WARNER BROS. ENTERTAINMENT INC, a Delaware Corporation, 4000 Warner Blvd., Burbank, California 91522, US
(740) Tatjana Sterlina, 37, UAB „Intels“, Naugarduko g. 32 / 2, LT-03225 Vilnius, LT
(540)



(531) 3.5
(511)
9 kino filmai ir televizijos filmai, tarp jų animaciniai filmai; prekės su įrašais, būtent, plokštelės su įrašais, garso ir video (vaizdo įrašo) juostelės, įrašytos kasetės ir diskai; kino klipai kasetėse, žiūrimi rankiniais aparatais arba projektorių pagalba; videožaidimai; elektroniniai žaidimų įrengimai su videodisplėjais ir žaidimai naudojant kompiuterį; garso ir vaizdo juostelių įrašymo ir atkūrimo aparatai, radijo imtuvai.
16 spaudos gaminiai, laikraščiai ir žurnalai, komiksai, knygos; raštinės reikmenys, tarp jų kanceliarinės prekės; bloknotai ir kitos rašymo priemonės; spalvotos kreidelės, markeriai ir spalvoti pieštukai; kreida ir mokyklinės lentos; keičiami paveikslėliai ir lipdukai; plakatai ir fotonuotraukos, mokomoji medžiaga ir vaizdinės priemonės; dirbiniai iš popieriaus, tarp jų popieriniai papuošimai priėmimams, priskirti prie 16 klasės.
25 drabužiai, tarp jų vyrų, moterų ir vaikų drabužiai; skrybėlės, šalikai ir kitos drabužių dalys, priskirtos prie 25 klasės; naktiniai drabužiai, auliniai batai, pusbačiai ir kambarinės šlepetės; plaukymo (maudymosi) drabužiai; apatiniai drabužiai ir baltiniai; kojinės, puskojinės ir trikotažo gaminiai, priskirti prie 25 klasės.
28 žaidimai, žaislai ir kitos žaidimo priemonės, priskirtos prie 28 klasės; lėlės, figūrėlės iš plastmasės, medžio, gumos, porceliano ir kitų medžiagų; žaislinės mašinos ir sunkvežimiai, žaisliniai ginklai, žaislinės skrybėlės; poilsiui skirti įrenginiai ir įrengimai, skudurinės lėlės ir figūros iš tekstilės, kailio ir kitų medžiagų.
41 auklėjimas ir pramogų organizavimas.

---

(111) **13627**
(156) 2013 11 14
(210) RL 13538
(220) 1993 09 30
(186) 2023 09 30
(732) WARNER BROS. ENTERTAINMENT INC, a Delaware Corporation, 4000 Warner Blvd., Burbank, California 91522, US
(740) Tatjana Sterlina, 37, UAB „Intels“, Naugarduko g. 32 / 2, LT-03225 Vilnius, LT
(540)

WARNER HOME VIDEO

(531) 27.5
(526) HOME VIDEO
(511)
9 kino filmai, telefilmai, plokštelės, kasetės, diskai, įrašytos audio- ir video- juostos.

---

(111) **13660**
(156) 2013 11 11
(210) RL 12076
(220) 1993 09 27
(186) 2023 09 27
(732) GIORGIO ARMANI SPA, MILAN, SWISS BRANCH MENDRISIO, Via Penate 4, 6850 Mendrisio, CH
(740) Reda Žabolienė, 7, Advokatės Redos Žabolienės kontora METIDA, Verslo centras VERTAS, Gynėjų g. 16, LT-01109 Vilnius, LT
(540)

GIORGIO ARMANI

(511)
8 valgomieji įrankiai.

9 moksliniai, jūriniai, geodeziniai, elektriniai, fotografijos, kinematografijos, optiniai, svėrimo, matavimo, signalizavimo, kontroliniai (priežiūros), gelbėjimo ir mokymo prietaisai ir aparatai; garso ir vaizdo įrašymo, atkūrimo ir perdavimo magnetinė aparatūra; magnetinės duomenų laikmenos, akustiniai diskai, prekybos automatai ir monetinių aparatų mechanizmai, kasos aparatai; skaičiavimo mašinos ir duomenų dorojimo įrenginiai; gesintuvai.

20 baldai, veidrodžiai, rėmai; gaminiai, nepriskirti kitoms klasėms iš kamščiamedžio, meldų, nendrių, gluosnių, rago, kaulo, dramblio kaulo, banginio ūsų, vėžlio šarvo, kriauklių, gintaro, perlamutro, jūros putų dirbiniai, šių medžiagų pakaitalų arba plastikų gaminiai.

21 namų apyvokos reikmenys ir indai (išskyrus iš tauriųjų metalų arba jais padengtus), šukos ir kempinės; šepečiai (išskyrus teptukus); medžiagos šepečiams gaminti; valymo įrenginiai; metalo drožlės; neapdirbtas arba apdirbtas stiklas (išskyrus statybinį); stalo servizai, stalo indai, metaliniai virtuvės indai, kibirai, vazos iš stiklo, porceliano ir fajanso.

34 tabakas, rūkymo priemonės, degtukai.

(310)(320)(330) 345301, 1985 11 01, CH

---

(111) **13687**
(156) 2013 11 12
(210) RL 13552
(220) 1993 09 30
(186) 2023 09 30
(732) ELIZABETH ARDEN, INC, 14100 N.W. 60th Avenue, Miami Lakes, Florida 33014, US
(740) Vytautas Dovydėnas, 1, V. Grybo g. 41-38, LT-10320 Vilnius, LT
(540)

GREY FLANNEL

(511)

3 tualetinės priemonės vyrams, priskiriant losjonus po skutimosi, odekolonus, balzamus, odos losjonus, talkus, asmeninio naudojimo dezodorantus ir priemones nuo prakaitavimo, tualetinį muilą, plaukų priežiūros priemones, skutimosi kremus, losjonus skutimuisi elektriniu skustuvu.

---

(111) **13709**
(156) 2013 11 12
(210) RL 12458
(220) 1993 09 29
(186) 2023 09 29
(732) GIOVANNI CRESPI SPA in liquidazione, 38, Viale Pasubio, I-20 025 Legnano, IT
(740) Ramunė Garšvienė, 30, Dūkštų g. 28-20, LT-07171 Vilnius, LT
(540)



(531) 27.5
(511)

18 odos pakaitalai ir jų gaminiai.

24 audiniai su odos pakaitalų sluoksniu.

(310)(320)(330) MI247C/91, 1991 01 16, IT

---

(111) **13745**
(156) 2013 11 08
(210) RL 12217
(220) 1993 09 28
(186) 2023 09 28
(732) PERNOD, 120 avenue du Marechal Foch, 94000 Creteil, FR
(740) Marius Jakulis - Jason, 3, AAA Law, J. Jasinskio g. 16 A, LT-03163 Vilnius, LT
(540)

CARLTON

(511)

33 alkoholiniai gėrimai ir likeriai.

---

(111) **13752**
(156) 2013 11 11
(210) RL 11940
(220) 1993 09 24
(186) 2023 09 24
(732) GIORGIO ARMANI SPA, MILAN, SWISS BRANCH MENDRISIO, Via Penate 4, 6850 Mendrisio, CH
(740) Reda Žabolienė, 7, Advokatės Redos Žabolienės kontora METIDA, Verslo centras VERTAS, Gynėjų g. 16, LT-01109 Vilnius, LT
(540)



(531) 3.7, 25.7, 27.5
(511)
18 krepšiai, rankinukai, piniginės, kapšiukai-piniginės, skėčiai nuo lietaus.
25 apranga vyrams ir moterims, būtent: frakai, švarkeliai, pelerinos, paltai, vyriški apsiaustai, striukės, kelnės, moteriški kostiumai, liemenės, sijonai, marškiniai, moteriškos palaidinukės, šalikai, kaklaskarės, kaklaraiščiai, avalynė, diržai.
(310)(320)(330) 20453C/80, 1980 07 18, IT

---

(111) **13753**
(156) 2013 11 11
(210) RL 11941
(220) 1993 09 24
(186) 2023 09 24
(732) GIORGIO ARMANI SPA, MILAN, SWISS BRANCH MENDRISIO, Via Penate 4, 6850 Mendrisio, CH
(740) Reda Žabolienė, 7, Advokatės Redos Žabolienės kontora METIDA, Verslo centras VERTAS, Gynėjų g. 16, LT-01109 Vilnius, LT
(540)

GIORGIO ARMANI

(511)
3 balikliai ir kitos skalbimo priemonės; valymo, poliravimo, nuriebalinimo ir abrazyvinio apdirbimo preparatai; muilas, parfumerija, eteriniai aliejai, kosmetikos priemonės, plaukų losjonai, dantų milteliai ir pastos.
14 taurieji metalai ir jų lydiniai, dirbiniai iš jų arba plakiruoti gaminiai (išskyrus šaukštus, peilius ir šakutes); juvelyriniai dirbiniai, brangakmeniai, laikrodžiai ir kiti chronometriniai prietaisai.
18 oda ir odos imitacija, gaminiai iš jų, nepriskirti kitoms klasėms; gyvūnų odos, kelioniniai krepšiai ir lagaminai, skėčiai nuo lietaus ir saulės, lazdos, rimbai, botagai, pakinktai.
24 audiniai, staltiesės ir antklodės, tekstilės gaminiai, nepriskirti kitoms klasėms.

---

(111) **13755**
(156) 2013 11 11
(210) RL 11943
(220) 1993 09 24
(186) 2023 09 24
(732) GIORGIO ARMANI SPA, MILAN, SWISS BRANCH MENDRISIO, Via Penate 4, 6850 Mendrisio, CH
(740) Reda Žabolienė, 7, Advokatės Redos Žabolienės kontora METIDA, Verslo centras VERTAS, Gynėjų g. 16, LT-01109 Vilnius, LT
(540)

EMPORIO ARMANI

(531) 26.4, 27.5
(526) EMPORIO
(511)
3 balikliai ir kitos skalbimo priemonės; valymo, poliravimo, nuriebalinimo ir abrazyvinio apdirbimo preparatai; muilas, parfumerija, eteriniai aliejai, kosmetikos priemonės, plaukų losjonai, dantų milteliai ir pastos.
9 akiniai, stiprinantys regėjimą, akiniai nuo saulės ir jų priedai.
14 taurieji metalai ir jų lydiniai, dirbiniai iš jų arba plakiruoti gaminiai, nepriskirti kitoms klasėms; juvelyriniai dirbiniai, brangakmeniai, laikrodžiai ir kiti chronometriniai prietaisai, bižuterija.
18 oda ir odos imitacija, gaminiai iš jų, nepriskirti kitoms klasėms; gyvūnų odos, kelioniniai krepšiai ir lagaminai, skėčiai nuo lietaus ir saulės, lazdos, rimbai, botagai ir pakinktai.
25 drabužiai, avalynė ir galvos apdangalai.

---

(111) **13757**
(156) 2013 11 12
(210) RL 11937
(220) 1993 09 24
(186) 2023 09 24
(732) FINDUCK SRL, Via Minghetti, 13, 40057 Cadriano Di Granarolo Emilia (Bologna), IT
(740) Reda Žabolienė, 7, Advokatės Redos Žabolienės kontora METIDA, Verslo centras VERTAS, Gynėjų g. 16, LT-01109 Vilnius, LT
(540)



(531) 3.7
(566) Mandarininė antis
(511)
25 apranga, tarp jų auliniai batai, bateliai ir šlepetės.
(310)(320)(330) 3141C/78, 1978 02 21, IT

---

(111) **13757A**
(156) 2013 11 12
(210) RL 11937A
(220) 1993 09 24
(186) 2023 09 24
(732) FINDUCK SRL, Via Minghetti, 13, 40057 Cadriano Di Granarolo Emilia (Bologna), IT
(740) Reda Žabolienė, 7, Advokatės Redos Žabolienės kontora METIDA, Verslo centras VERTAS, Gynėjų g. 16, LT-01109 Vilnius, LT
(540)



(531) 3.7
(566) Mandarininė antis
(511)
18 oda ir odos imitacija, gaminiai iš jų, nepriskirti prie kitų klasių; gyvūnų odos; kelioniniai krepšiai ir lagaminai; skėčiai nuo lietaus ir saulės.
(310)(320)(330) 3141C/78, 1978 02 21, IT

---

(111) **13762**
(156) 2013 11 11
(210) RL 11945
(220) 1993 09 24
(186) 2023 09 24
(732) GIORGIO ARMANI SPA, MILAN, SWISS BRANCH MENDRISIO, Via Penate 4, 6850 Mendrisio, CH
(740) Reda Žabolienė, 7, Advokatės Redos Žabolienės kontora METIDA, Verslo centras VERTAS, Gynėjų g. 16, LT-01109 Vilnius, LT
(540)



(531) 3.7, 27.5
(511)
3 balikliai ir kitos skalbimo priemonės; valymo, poliravimo, nuriebalinimo ir abrazyvinio apdirbimo preparatai; muilas, parfumerija, eteriniai aliejai, kosmetikos priemonės, plaukų losjonai, dantų milteliai ir pastos.
14 taurieji metalai ir jų lydiniai, dirbiniai iš jų arba plakiruoti gaminiai (išskyrus šaukštus, peilius ir šakutes); juvelyriniai dirbiniai, brangakmeniai, laikrodžiai ir kiti chronometriniai prietaisai.
24 audiniai, staltiesės ir antklodės, tekstilės gaminiai, nepriskirti kitoms klasėms.
34 apdorotas ir neapdorotas tabakas, rūkymo priemonės, degtukai.
(310)(320)(330) 18782C/81, 1981 04 28, IT

---

(111) **13829**
(156) 2013 11 12
(210) RL 12307
(220) 1993 09 28
(186) 2023 09 28
(732) ZKL, AS, Jedovnicka 8, CZ-62800 Brno-Lišen, CZ
(740) Marija Lenkutienė, 6, Patentinių paslaugų centras, UAB, J.Basanavičiaus g. 11/1, LT-03108 Vilnius, LT
(540)



(531) 15.7
(511)
7 guoliai.

---

(111) **13852**
(156) 2013 11 13
(210) RL 12885
(220) 1993 09 30
(186) 2023 09 30
(732) INTELS GROUP SA, 17, rue Gappenhiehl, L-5335 Moutfort, LU

(740) Tatjana Sterlina, 37, UAB „Intels“, Naugarduko g. 32 / 2, LT-03225 Vilnius, LT

(540)

INTELS

(511)

42 informacinis aptarnavimas intelektinės nuosavybės srityje; prekių ženklų ir firmos stiliaus parengimas; patentinis-teisinis aptarnavimas; profesinės konsultacijos intelektinės nuosavybės srityje; intelektinės nuosavybės teisių apsaugos paslaugos.

---

(111) **13853**
(156) 2013 11 13
(210) RL 12886
(220) 1993 09 30
(186) 2023 09 30
(732) INTELS GROUP SA, 17, rue Gappenhiehl, L-5335 Moutfort, LU
(740) Tatjana Sterlina, 37, UAB „Intels“, Naugarduko g. 32 / 2, LT-03225 Vilnius, LT
(540)



(531) 3.1, 9.1, 24.1
(511)

42 informacinis aptarnavimas intelektinės nuosavybės srityje; prekių ženklų ir firmos stiliaus parengimas; patentinis-teisinis aptarnavimas; profesinės konsultacijos intelektinės nuosavybės srityje; intelektinės nuosavybės teisių apsaugos paslaugos.

---

(111) **13854**
(156) 2013 11 13
(210) RL 12887
(220) 1993 09 30
(186) 2023 09 30
(732) INTELS GROUP SA, 17, rue Gappenhiehl, L-5335 Moutfort, LU
(740) Tatjana Sterlina, 37, UAB „Intels“, Naugarduko g. 32 / 2, LT-03225 Vilnius, LT
(540)

ИНТЭЛС

(531) 28.5
(561) INTELS
(511)

42 informacinis aptarnavimas intelektinės nuosavybės srityje; prekių ženklų ir firmos stiliaus parengimas; patentinis-teisinis aptarnavimas; profesinės konsultacijos intelektinės nuosavybės srityje; intelektinės nuosavybės teisių apsaugos paslaugos.

---

(111) **13868**
(156) 2013 11 19
(210) RL 12638
(220) 1993 09 30
(186) 2023 09 30
(732) ratiopharm GmbH, Graf-Arco-Strasse 3, 89079 Ulm, DE
(740) Liudmila Gerasimovič, 9, IĮ „Liudmila Gerasimovič, Patentinis patikėtinis“, Vingrių g.13-42, LT-01141 Vilnius, LT
(540)

ratiopharm

(511)

5 farmaciniai, veterinariniai ir higieniniai preparatai; perrišimo medžiagos.

---

(111) **13903**
(156) 2013 11 12
(210) RL 11591
(220) 1993 09 21
(186) 2023 09 21
(732) KNEIPP-WERKE KNEIPP-MITTEL-ZENTRALE GmbH & CO KG, Steinbachtal 43, D-97082 Wuerzburg, DE
(740) Leonas Antanas Kučinskas, 4, Dr. Leono A. Kučinsko patentinių paslaugų firma, Kaštonų g. 5-7, LT-01107 Vilnius, LT
(540)

Kneipp

(511)

3 kosmetinės priemonės prausimuisi, druskos ir aliejai prausimuisi, žolių preparatai dušams; balinimo preparatai ir kitos skalbimo medžiagos, muilas, eteriniai aliejai, kvapnūs aerozolių pavidalo

produktai; kosmetinės priemonės, būtent: pieneliai ir kremai odai, losjonai plaukams, taip pat pagaminti iš vaistažolių, dantų pastos, dantų pastų tirpalai ir skysčiai burnos skalavimui.

5 vaistai, pagaminti iš augalų ir vaistažolių, saldainių, piliulių, miltelių, trauklapių, tepalų, balzamų, aliejų, lašų ir sirupų pavidalo; farmaciniai ir veterinariniai preparatai; farmaciniai vaistai; higieniniai preparatai, ypač pagaminti iš natūralių augalinių preparatų; dietinės medžiagos ir priedai medicinos reikmėms, ypač dietinės medžiagos ligoniams; gydomosios arbatos su vaistais, visų rūšių vaistažolių nuovirai, ypač žolių mišinių nuovirai, paruošti pagal specialius receptus, actas ir gydomieji vynai, žolių esencijos su alkoholio priemaiša medicinos reikmėms; medaus gėrimas medicinos reikmėms; farmaciniai sirupai, taip pat augaliniai sirupai; gydomieji gėrimai, paruošti iš aukščiau minėtų gėrimų; gydomasis medus; vaistų ekstraktai, žolių tinktūros; trauklapiai, tvarstomosios medžiagos; gydomieji ir sanitariniai kompresai; preparatai masažui; dezodorantai, aerozolių pavidalo dezodorantai; gydomosios priemonės maudymuisi; dezinfekavimo priemonės; sterilizacijos preparatai ir preparatai kenkėjų naikinimui.

(310)(320)(330) 1105634, 1987 01 19, DE

---

(111) **13911**

(156) 2013 11 07

(210) RL 12506

(220) 1993 09 29

(186) 2023 09 29

(732) MAGNETI MARELLI SPA, Viale Aldo Borletti 61/63, 20011 Corbetta, Milano, IT

(740) Marija Lenkutienė, 6, Patentinių paslaugų centras, UAB, J.Basanavičiaus g. 11/1, LT-03108 Vilnius, LT

(540)



(531) 27.1

(511)

7 elektriniai, elektroniniai ir mechaniniai įrenginiai antžeminėms, orinėms ir navigacinėms transporto priemonėms, taip pat stacionarių prietaisų varikliams, būtent: elektriniai generatoriai transporto priemonių ir variklių pagalbinių įtaisų bei mechanizmų paleidimui, tempimui ir pakėlimui; elektriniai siurbliai kurui, įpurškiamieji siurbliai ir purkštuvai, uždegimo įtaisai, magnetai, magnetiniai smagračiai, paskirstymo įrenginiai, išankstiniai koregavimo įtaisai, jungikliai, rotaciniai šepetėliai, apsisukimų ribotuvai, kontaktų sujungėjai, rutuliniai segmentai paskirstymo įrenginiams, uždegimo ir pašildymo žvakės, degtuvai; elektriniai varikliai elektriniams namų apyvokos reikmenims, jų dalys ir papildomi įrenginiai, prietaisai skirti transporto priemonių arba stacionarių prietaisų variklių įrengimų ir sudedamųjų dalių tikrinimui, pavarų dėžės mašinoms.

9 optiniai ir akustiniai signalizacijos prietaisai; lygio, stabdymo, kontrolės indikatoriai; ritės, uždegimo komutatoriai su arba be valdymo blokatoriais, įrenginiai prieš trukdymus, elektriniai kondensatoriai, valdymo ir kontrolės elektriniai moduliai, detektoriai, transduktoriai, komutatoriai, jungikliai, televaldymo prietaisai, telejungikliai, temporisatoriai, relės, valdymo įrenginiai; elektriniai akumuliatoriai, paleidimo kontaktų baterijos, stacionarios baterijos, apšvietimo ir pakėlimo baterijos, jų dalys ir papildomi įrenginiai, izoliuoti ir blinduoti metaliniai laidininkai, kabeliai ir laidai, integralinės, hibridinės, loginės ir analogiškos schemos, jų dalys ir priedai; bandomieji stendai ir prietaisai transporto priemonių sudedamųjų dalių arba stacionarių aparatų variklių kontrolei ir įrengimų patikrinimui, akumuliatorių ir baterijų įkrovimo agregatai, įrengimai transporto priemonių diagnostikai, prietaisai išmetamųjų dujų analizei, jų dalys ir papildomi įrenginiai; radiotelegrafinio ryšio, radiotelefono perdavimo, radioperdavimo, radiolokacijos, radiotelemetrijos, televizijos prietaisai ir įrengimai, įskaitant uždarų schemų sistemas; įrengimai ir garsinės difuzijos schemos, įskaitant aukšto tikslumo sistemas, jų dalys ir papildomi įrengimai, greičio ir temperatūros padidėjimo nustatymo prietaisai, aparatai ir bandomieji stendai.

11 kondicionieriai, transporto priemonių įtaisai nuo apšerkšnijimo, radiatoriai, jų dalys ir papildomi įrenginiai.

12 stiklų valytuvai, žibintų valytuvai, užpakalinio stiklo valytuvai, stiklų valytuvų svirčių pečiai, įrengimai skirti nutraukti valymą, stiklų pakėlėjai, žibintų uždengimo įtaisai, stiklų plovėjai, šviesos signalizatoriai, žibintų pozicijos koregavimo mechanizmai, įrenginiai spynų užrakinimui, sujungimo kontaktai, uždegimo komutatoriai su arba be valdymo mechanizmų blokavimu, radiatoriai, jų dalys ir papildomi įrenginiai, instaliacijos, hidrauliniai, pneumatiniai, hidropneumatiniai, elektropneumatiniai, elektriniai ir elektroniniai prietaisai bei servopavaros pakaboms, stabdžiams ir valdymo mechanizmams, pavarų dėžėms, durelėms ir stiklams, jų dalys ir papildomi įrenginiai, valdymo indikatoriai, greičio padidėjimo indikatoriai.

37 transporto priemonių ir jų dalių gamyba ir remontas, netinkamų detalių nustatymas ir lokalizacija, transporto priemonių techninis aptarnavimas ir kontrolė.

---

(111) **13938**

(156) 2013 11 18

(210) RL 12808

(220) 1993 09 30

(186) 2023 09 30

(732) M.& B.MARCHI E BREVETTI SRL, Via San Filippo 2, I-60044 Fabriano (AN), IT

(740) Juozas Lapienis, 45, Pušų g. 10-10, LT-08120 Vilnius, LT

(540)



(531) 13.1, 14.1, 27.5

(511)

6 neapdoroti ir dalinai apdoroti metalai ir jų lydiniai; inkarai, priekalai, varpai, valcuotos ir lietos statybinės medžiagos, bėgiai ir kitos metalinės medžiagos, skirtos geležinkeliams; grandinės (išskyrus varomąsias grandines, skirtas transporto priemonėms); metaliniai neelektriniai trosai ir vielos; šaltkalvystės dirbiniai; metaliniai vamzdžiai; seifai (nedegančios spintos) ir dėžutės; plieniniai guoliai; pasagos; vinys ir sraigtai; apkaustai ne iš tauriųjų metalų; gaminiai ne iš tauriųjų metalų (nepriskirti kitoms klasėms), būtent: apvadai (papuošimai) statyboms; papuošimai baldams, durims, langams, vamzdynams; varžtai, strypai, sklendės, šliaužikliai, užkaiščiai sraigtų arba krumpliastiebių tvirtinimui sienoje, kniedės, dangteliai buteliams; griliai; konteineriai, talpos; rūdos; kriauklės, taip pat skirtos įmontuoti į virtuvinius baldus.

7 mašinos metalų, medienos, plastmasės apdirbimui; mašinos popieriaus gamybai; mašinos alaus darymui; statybinės mašinos, mašinos pieno fabrikams, mašinos tekstilės pramonei; spaustuvių mašinos; staklės; varikliai (išskyrus antžeminėms transporto priemonėms); mašinų sankabos ir pavaros diržai (išskyrus antžeminėms transporto priemonėms); žemės ūkio padargai; inkubatoriai; indų plovimo mašinos, atliekų smulkinimo įrenginiai, taip pat skirti įmontuoti į virtuvės baldus.

9 aparatai ir prietaisai mokslo reikmėms, jūriniai, geodeziniai, elektrotechniniai arba elektroniniai aparatai (nepriskirti kitoms klasėms); fotografiniai, kinematografiniai, optiniai, svėrimo, matavimo, signalizacijos, kontrolės (priežiūros); gelbėjimo ir apmokymo aparatai ir prietaisai; automatai, veikiantys įdėjus monetą arba žetoną; kalbančios mašinos, kasos aparatai, skaičiavimo mašinos; gesintuvai; centralizuotos kontrolės aparatai; šlifavimo ir vaškavimo aparatai, dulkių siurbliai.

11 apšvietimo, šildymo, garų gamybos, maisto produktų šiluminio apdorojimo, šaldymo, džiovinimo, ventiliaciniai įrengimai, vandens tiekimo ir sanitariniai įrengimai; ištraukiamosios ventiliacijos gaubtai, taip pat skirti įmontuoti į virtuvės baldus; dušo bakai, vonios ir higienos įrengimai, virtuviniai dujų ir elektriniai aparatai; šaldytuvai ir jų filtrai, elektra šildomos pirtys, šaldikliai, šaldytuvai, elektrinės krosnys; šildymo, ventiliaciniai, kondicionavimo aparatai, vandens šildymo aparatai, tokie kaip tradiciniai garų generatoriai, veikiantys naudojant šilumos siurblį, saulės energiją, centrinio apšildymo aparatus, įrenginius, kuriuos sudaro šildymo ir vandens šildymo ir, pagrinde, pramoniniai ir buitiniai dujų kuro įrengimai; ventiliatoriai, oro dezodoravimo aparatai, elementai, skirti vonioms, džiovinimo spintos, saulės kolektoriai.

20 baldai, veidrodžiai, rėmai paveikslams; virtuvės baldai, būtent: stalai, spintos, sieninės spintos, etažerės; gaminiai (nepriskirti prie kitų klasių) iš medžio arba medžio pakaitalų, būtent: rėmai paveikslams, tokie kaip lazdelės arba paveikslų rėmų liejiniai, kopėčios, ritės (išskyrus skirtas mašinoms), rankenos arba strypai, metaliniai strypai užuolaidoms, voleliai (išskyrus skirtus mašinoms), segtukai skalbiniams, gaminiai iš kamštinės žievės, meldų, švendrių, karklų, rago, kaulo, dramblio kaulo, banginio ūso, vėžlio šarvų, gintaro, perlamutro, jūros putos; gaminiai (nepriskirti prie kitų klasių) iš celiuliozės arba celiuliozės pakaitalų, būtent: dangteliai, gaminiai iš plastmasės (nepriskirti prie kitų klasių), būtent: rėmai paveikslams, tokie kaip lazdelės arba paveikslų rėmų liejiniai, dangteliai arba kamščiai buteliams, pakabai drabužiams, kabliukai, statinės, metaliniai strypai ir kabliukai užuolaidoms, sraigtai, kniedės, mediniai kuoleliai, dėžės, baldų ir durų komplektai, kopėčios, indai, įpakavimo talpos; pirčių baldų elementai, baldai, tokie kaip spintos, veidrodžiai, konsolės ir etažerės pirtims, suderintos arba nesuderintos, paruoštos įrengimui.

21 smulkūs namų apyvokos reikmenys ir nešiojami namų apyvokos ir virtuvės indai (išskyrus pagamintus iš tauriųjų metalų arba jais padengtus); dangteliai ir kamščiai; šepečiai (išskyrus teptukus); medžiagos šepečiams; įrankiai ir medžiagos valymui; geležinės gramdyklės; neapdirbtas arba pusiau apdirbtas stiklas (išskyrus statybinį stiklą), stikliniai indai, porcelianas ir fajansas (nepriskirti prie kitų klasių), muilinės, servetėlių laikikliai ir pirčių higieninio popieriaus dalintuvai.

37 7-ojoje, 9-ojoje, 11-ojoje ir 20-ojoje klasėse nurodytų įrengimų, aparatų ir sistemų montavimas, priežiūra ir remontas.

40 medžiagų apdirbimas, būtent: metalų apdirbimas, metalų grūdinimas, metalinių paviršių apdirbimas, emaliavimas, galvanizavimas, fosfatavimas, chromavimas.

42 7-ojoje, 9-ojoje, 11-ojoje ir 20-ojoje klasėse nurodytų įrengimų, aparatų ir sistemų projektavimas.

(111) **13985**
(156) 2013 11 05
(210) RL 13193
(220) 1993 10 22
(186) 2023 10 22
(732) LENZE OPERATIONS GmbH, Hans-Lenze-Strasse 1, 31855 Aerzen, DE
(740) Leonas Antanas Kučinskas, 4, Dr. Leono A. Kučinsko patentinių paslaugų firma, Kaštonų g. 5-7, LT-01107 Vilnius, LT
(540)



(531) 27.5
(511)

7 varikliai, tarp jų elektros varikliai, valdymo varikliai; krumplinės pavaros, tarp jų redukcinės ir reguliavimo krumplinės pavaros; sankabos ir movos, tarp jų paleidimo movos; sukimo momento ribotuvai, ašių movos, apsauginės movos, elektromagnetinės sankabos, pavarų diržai; stabdžiai, tarp jų elektromagnetiniai stabdžiai; greičio ribotuvai, būtent skirti trumpo sujungimo varikliams; visi anksčiau minėti gaminiai, skirti mašinoms, o taip pat įvairių gaminių deriniai; anksčiau minėtus gaminius sudarančios detalės.

9 elektriniai ir elektroniniai aparatai, aparatai ir instrumentai, tarp jų reguliatoriai, valdymo sistemos, dažnio keitikliai, srovės reguliatoriai; anksčiau minėtus gaminius sudarančios detalės.

12 varikliai, tarp jų elektros varikliai, valdymo varikliai; krumplinės pavaros, tarp jų redukcinės ir reguliavimo krumplinės pavaros; sankabos ir movos, tarp jų paleidimo movos, sukimo momento ribotuvai, ašių movos, apsauginės movos, elektromagnetinės sankabos; pavaros diržai; stabdžiai, ypač elektromagnetiniai stabdžiai; greičio ribotuvai, būtent skirti trumpo sujungimo varikliams; visi anksčiau minėti gaminiai, skirti visų rūšių transporto priemonėms, o taip pat įvairių gaminių deriniai; minėtus gaminius sudarančios detalės.

(310)(320)(330) 1141485, 1989 04 07, DE

---

(111) **14013**
(156) 2013 11 18
(210) RL 12552
(220) 1993 09 30
(186) 2023 09 30
(732) SUNBEAM PRODUCTS INC, 2381 Executive Center Drive, Boca Raton, State of Florida 33431, US
(740) Tatjana Sterlina, 37, UAB „Intels“, Naugarduko g. 32 / 2, LT-03225 Vilnius, LT
(540)



(531) 27.5
(511)

6 ,7, 8, 9, 11 elektriniai įrenginiai, tarp jų elektriniai lygintuvai, grotelės duonos skrudinimo aparatams, elektriniai duonos skrudinimo aparatai ir stalo krosnelės, elektriniai skrudinimo įtaisai, elektriniai šildymo elementai, kilnojami reflektoriai, elektriniai filtrai, elektriniai žiebtuvėliai ir elektriniai kavinukai, elektrinės maišyklės, elektrinės vaflinės, elektrinės pavaros patalpų šildymui, staliniai ventiliatoriai ir žirklės, elektros pavaros maišyklėms, tarp jų gėrimų maišyklėms, bulvių skutimo aparatai, mašinos daržovių smulkinimui ir pjaustymui, konservų dėžučių atidarymui, galąstuvai peiliams, kapoklės maistui ir mėsmalės, pavaros šaldikliams, sidabro poliravimo prietaisai, sulčių spaudimo presai, kavos malūnėliai, elektrinės pavaros maišyklėms, tarp jų sietams ir žirnių gliaudymo prietaisams, mašinos pupų valymui, sviesto mušimo mašinos, elektrinių pavarų ir kištukų komplektai.

---

(111) **14035**
(156) 2013 11 12
(210) RL 13575
(220) 1993 11 26
(186) 2023 11 26
(732) REEMTSMA CIGARETTENFABRIKEN GmbH, Parkstrasse 51, 22605 Hamburg, DE
(740) Reda Žabolienė, 7, Advokatės Redos Žabolienės kontora METIDA, Verslo centras VERTAS, Gynėjų g. 16, LT-01109 Vilnius, LT
(540)

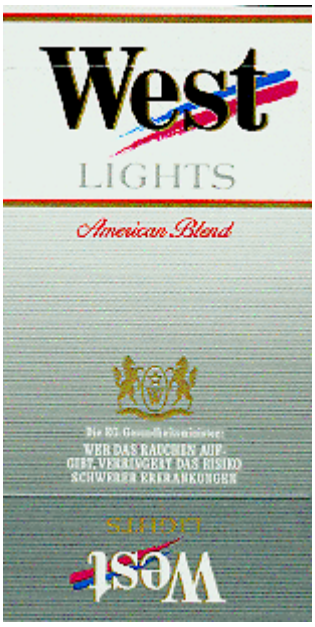

(531) 24.1, 25.1, 25.5, 25.7, 26.11, 27.5, 29.1
(591) pilka, balta, juoda, aukso, raudona, žalia, mėlyna.
(566) Vakarai.
(511)
34 cigaretės su filtru, pagamintos iš angliškai kalbančių šalių atvežto tabako arba dalinai iš jo.

---

(111) **14037**
(156) 2013 11 21
(210) RL 13577
(220) 1993 11 26
(186) 2023 11 26
(732) REEMTSMA CIGARETTENFABRIKEN GmbH, Parkstrasse 51, 22605 Hamburg, DE
(740) Reda Žabolienė, 7, Advokatės Redos Žabolienės kontora METIDA, Verslo centras VERTAS, Gynėjų g. 16, LT-01109 Vilnius, LT
(540)

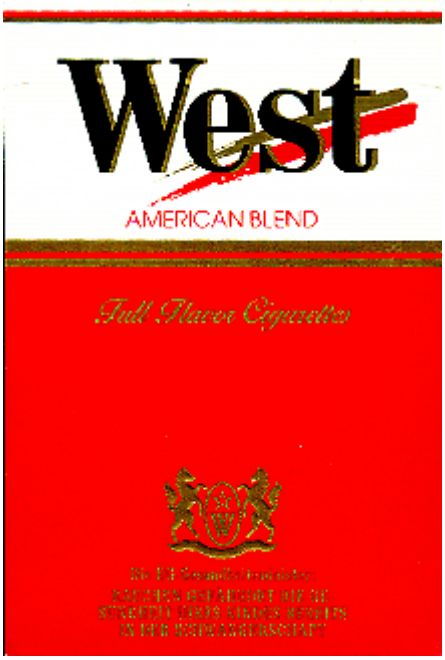

(531) 24.1, 25.1, 25.5, 26.11, 27.5, 29.1
(591) balta, raudona, aukso, juoda.
(566) Vakarai
(511)
34 cigaretės, pagamintos iš angliškai kalbančių šalių atvežto tabako arba dalinai iš jo.
(310)(320)(330) 2000439, 1990 12 27, DE

---

(111) **14043**
(156) 2013 11 21
(210) RL 13618
(220) 1993 11 29
(186) 2023 11 29
(732) VALLOUREC MANNESMANN OIL & GAS FRANCE, Simplified joint-stock company, 54, Rue Anatole France, F-59620 Aulnoye-Aymeries, FR
(740) Marius Jakulis - Jason, 3, AAA Law, J. Jasinskio g. 16 A, LT-03163 Vilnius, LT
(540)



(531) 27.5
(511)
6 metaliniai vamzdžiai, sujungimai metaliniams vamzdžiams, sujungimai naftos pramonės įrenginiams.
42 techninė pagalba naftos ir dujų pramonei.
(310)(320)(330) 1236461, 1983 02 03, FR

---

(111) **14119**
(156) 2013 11 06
(210) RL 13766
(220) 1993 11 10
(186) 2023 11 10
(732) CHANEL SARL, Burgstrasse 26, CH-8750 Glarus, CH
(740) Reda Žabolienė, 7, Advokatės Redos Žabolienės kontora METIDA, Verslo centras VERTAS, Gynėjų g. 16, LT-01109 Vilnius, LT
(540)

ANTAEUS

(511)
3 grožio priežiūros priemonės, parfumerija, muilas, skaistalai (dažai veidui), eteriniai aliejai, kosmetikos priemonės, plaukų priežiūros priemonės, dantų milteliai ir pastos.
(310)(320)(330) 1149211, 1980 09 11, FR

---

(111) **14120**
(156) 2013 11 06
(210) RL 13767
(220) 1993 11 10
(186) 2023 11 10
(732) CHANEL SARL, Burgstrasse 26, CH-8750 Glarus, CH
(740) Reda Žabolienė, 7, Advokatės Redos Žabolienės kontora METIDA, Verslo centras VERTAS, Gynėjų g. 16, LT-01109 Vilnius, LT

(540)

EGOÏSTE

(531) 28.19
(566) Egoistinis
(511)
3 muilas, parfumerija, eteriniai aliejai, kosmetikos priemonės, plaukų losjonai, dantų milteliai ir pastos.
(310)(320)(330) 1565505, 1989 12 15, FR

---

(111) **14122**
(156) 2013 11 06
(210) RL 13770
(220) 1993 11 10
(186) 2023 11 10
(732) CHANEL SARL, Burgstrasse 26, CH-8750 Glarus, CH
(740) Reda Žabolienė, 7, Advokatės Redos Žabolienės kontora METIDA, Verslo centras VERTAS, Gynėjų g. 16, LT-01109 Vilnius, LT
(540)



(531) 27.1, 27.5
(511)
3 balikliai ir kitos skalbimo priemonės; valymo, poliravimo, nuriebalinimo ir abrazyvinio apdirbimo preparatai; grožio priežiūros priemonės, parfumerija, muilas, skaistalai (dažai veidui), eteriniai aliejai, kosmetikos priemonės, plaukų priežiūros priemonės, dantų milteliai ir pastos.
(310)(320)(330) 1088998, 1979 05 17, FR

---

(111) **14123**
(156) 2013 11 06
(210) RL 13771
(220) 1993 11 10
(186) 2023 11 10
(732) CHANEL SARL, Burgstrasse 26, CH-8750 Glarus, CH
(740) Reda Žabolienė, 7, Advokatės Redos Žabolienės kontora METIDA, Verslo centras VERTAS, Gynėjų g. 16, LT-01109 Vilnius, LT
(540)

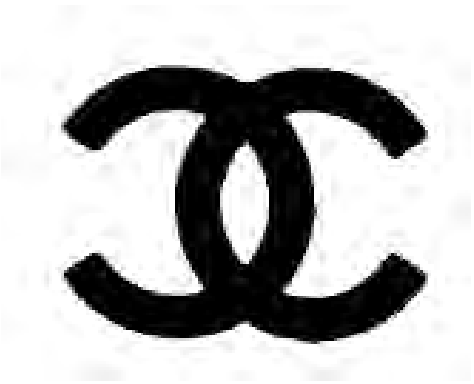

(531) 27.1, 27.5
(511)
18 oda ir odos pakaitalai, gaminiai iš jų, nepriskirti prie kitų klasių; gyvūnų odos, kelionės skrynios ir lagaminai, skėčiai nuo lietaus ir nuo saulės, lazdos, botagai, pakinktai ir balno reikmenys.
25 drabužiai ir kiti aprangos reikmenys, įskaitant aulinius batus, batus ir šlepetes.
26 nėriniai ir siuvinėti gaminiai, kaspinai ir juostos, sagos, spaustukai, kabliukai ir ąselės, smeigtukai, adatos; dirbtinės gėlės.

---

(111) **14124**
(156) 2013 11 06
(210) RL 13772
(220) 1993 10 11
(186) 2023 10 11
(732) CHANEL SARL, Burgstrasse 26, CH-8750 Glarus, CH
(740) Reda Žabolienė, 7, Advokatės Redos Žabolienės kontora METIDA, Verslo centras VERTAS, Gynėjų g. 16, LT-01109 Vilnius, LT
(540)

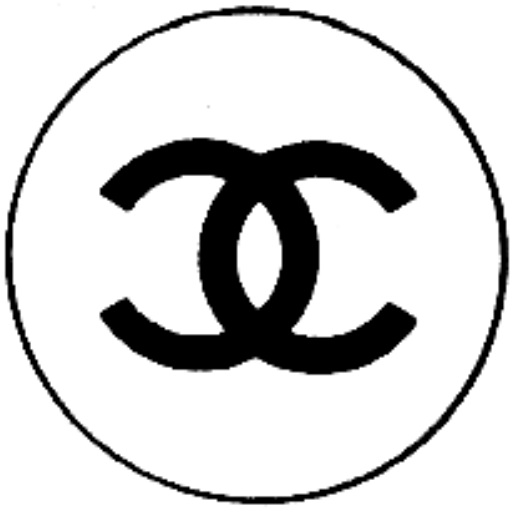

(531) 26.1, 27.1, 27.5

(511)

14 taurieji metalai ir jų lydiniai, dirbiniai iš jų arba jais padengti (plakiruotieji) gaminiai, juvelyriniai dirbiniai, brangakmeniai, laikrodžiai ir kiti chronometrijos prietaisai.

18 oda ir odos pakaitalai, gaminiai iš jų, nepriskirti prie kitų klasių; gyvūnų odos, kelionės skrynios ir lagaminai, skėčiai nuo lietaus ir nuo saulės, lazdos, botagai, pakinktai ir balno reikmenys.

25 drabužiai ir kiti aprangos reikmenys, įskaitant aulinius batus, batus ir šlepetes.

26 nėriniai ir siuvinėti gaminiai, kaspinai ir juostos, sagos, spaustukai, kabliukai ir ąselės, smeigtukai, adatos; dirbtinės gėlės.

---

(111) **14127**

(156) 2013 11 06

(210) RL 12518

(220) 1993 09 29

(186) 2023 09 29

(732) J. S. STAEDTLER GmbH & CO KG, Moosaeckerstrasse 3, D-90427 Nuernberg, DE

(740) Vytautas Guobys, 10, Ateities g. 3-9, LT-08306 Vilnius, LT

(540)

STAEDTLER

(531) 27.5

(511)

16 priemonės rašymui, braižymui, piešimui ir modeliavimui, kreida bilijardui ir užrašams, kanceliarinės prekės (išskyrus baldus), mokomoji medžiaga.

---

(111) **14128**

(156) 2013 11 06

(210) RL 12519

(220) 1993 09 29

(186) 2023 09 29

(732) J. S. STAEDTLER GmbH & CO KG, Moosaeckerstrasse 3, D-90427 Nuernberg, DE

(740) Vytautas Guobys, 10, Ateities g. 3-9, LT-08306 Vilnius, LT

(540)



(531) 23.5

(511)

16 priemonės rašymui, braižymui, piešimui ir modeliavimui ir jų dalys; popierius ir gaminiai iš popieriaus, kartonas ir gaminiai iš kartono, priskirti prie 16 klasės; folija braižymui; mokomoji medžiaga ir vaizdinės priemonės (išskyrus prietaisus); kanceliarinės prekės ir instrumentai braižymui (išskyrus baldus).

---

(111) **14129**

(156) 2013 11 06

(210) RL 12520

(220) 1993 09 29

(186) 2023 09 29

(732) J. S. STAEDTLER GmbH & CO KG, Moosaeckerstrasse 3, D-90427 Nuernberg, DE

(740) Vytautas Guobys, 10, Ateities g. 3-9, LT-08306 Vilnius, LT

(540)

MARS

(511)

16 priemonės rašymui, į kuriuos įeina plunksnakočiai ir rašalai, braižybiniai įrankiai, į kuriuos įeina braižyklinės, medžiagos dailininkams ir modeliavimui, kreidos bilijardui ir užrašams, kanceliarinės prekės (išskyrus baldus) ir mokomoji medžiaga.

---

(111) **14146**

(156) 2013 11 19

(210) RL 14152

(220) 1993 12 30

(186) 2023 12 30

(732) KASTO MASCHINENBAU GmbH & CO KG, 14 Industriestrasse, D-77855 Achem, DE

(740) Reda Žabolienė, 7, Advokatės Redos Žabolienės kontora METIDA, Verslo centras VERTAS, Gynėjų g. 16, LT-01109 Vilnius, LT

(540)



(531) 25.3

(511)

7 juostiniai pjūklai, mechaniniai pjūklai, šaltojo pjaustymo diskiniai pjūklai, karštojo pjaustymo diskiniai pjūklai, diskiniai skerspjūkliai, elektroerozinės pjaustymo mašinos ir joms priklausantys pjaustymo įrankiai, būtent: pjūklo juostos ir pjaustymo diskai, pjaustymo įrankių galąstuvai.

---

(111) **14164**

(156) 2013 11 06

(210) RL 13778

(220) 1993 11 10

(186) 2023 11 10

(732) CHANEL SARL, Burgstrasse 26, CH-8750 Glarus, CH

(740) Reda Žabolienė, 7, Advokatės Redos Žabolienės kontora METIDA, Verslo centras VERTAS, Gynėjų g. 16, LT-01109 Vilnius, LT

(540)

CRISTALLE

(566) Krištolas

(511)

3 muilas; parfumerija, eteriniai aliejai, kosmetikos priemonės; dantų milteliai ir pastos.

---

(111) **14180**

(156) 2013 11 11

(210) RL 11856

(220) 1993 09 23

(186) 2023 09 23

(732) GIORGIO ARMANI SPA, MILAN, SWISS BRANCH MENDRISIO, Via Penate 4, 6850 Mendrisio, CH

(740) Reda Žabolienė, 7, Advokatės Redos Žabolienės kontora METIDA, Verslo centras VERTAS, Gynėjų g. 16, LT-01109 Vilnius, LT

(540)

ARMANI

(511)

8 stalo indai ir valgomieji įrankiai.

9 moksliniai, navigaciniai, geodeziniai, fotografijos, kinematografijos, optiniai, svėrimo, matavimo, signalizavimo, tikrinimo (apžiūros), gelbėjimo, mokymo prietaisai ir priemonės; garso ir vaizdo magnetinio įrašymo, perdavimo ir atkūrimo aparatūra; magnetinės duomenų laikmenos, akustiniai diskai; skirstomieji automatai ir išankstinio apmokėjimo aparatų mechanizmai; kasos aparatai, skaičiavimo mašinos, informacijos apdorojimo įrenginiai, gesintuvai.

14 taurieji metalai ir jų lydiniai, dirbiniai iš jų arba plakiruoti gaminiai, juvelyriniai dirbiniai, bižuterija, brangakmeniai, laikrodžiai ir chronometriniai prietaisai.

18 oda ir odos imitacija, gaminiai iš jų, nepriskirti kitoms klasėms; gyvūnų odos, kelioniniai krepšiai ir lagaminai; skėčiai nuo lietaus ir saulės, lazdos; botagai, rimbai, pakinktai.

20 baldai, veidrodžiai, rėmai, interjero gaminiai iš medžio, kamščiamedžio, meldų, švendrių, karklų, rago, kaulo, dramblio kaulo, banginio ūsų, vėžlio šarvo, kriauklių, gintaro, perlamutro, „jūros putos“, iš šių medžiagų pakaitalų arba iš plastmasių.

21 namų apyvokos ir virtuvės reikmenys ir indai (ne iš tauriųjų metalų, nei plakiruotieji); šukos ir kempinės; šepečiai (išskyrus teptukus); medžiagos šepečiams gaminti; valymo medžiagos, geležies drožlės; neapdirbtas arba pusiau apdirbtas stiklas (išskyrus statybinį); stalo servizai, stalo indai, metaliniai virtuvės indai, kibirai, vazos iš stiklo, porceliano ir fajanso.

24 audiniai ir tekstilės gaminiai, skirti drabužiams ir interjerui; staltiesės ir lovatiesės.

34 tabakas; rūkymo reikmenys; degtukai.

(310)(320)(330) 345300, 1985 11 01, CH

---

(111) **14211**

(156) 2013 11 26

(210) RL 14186

(220) 1993 12 30

(186) 2023 12 30

(732) JULIUS SAEMANN LTD, Weidstrasse 14, CH 6300 Zug, CH

(740) Marius Jakulis - Jason, 3, AAA Law, J. Jasinskio g. 16 A, LT-03163 Vilnius, LT

(540)



(531) 5.1, 27.5
(566) Stebuklingas medis.
(511)
1 antifriziniai preparatai.
2 medžiagos, apsaugančios metalus nuo korozijos.
3 kosmetinės priemonės, parfumerijos gaminiai, eteriniai aliejai, losjonai plaukams; automobilių vaškavimo ir poliravimo preparatai.
5 oro valymo preparatai ir patalpų dezodorantai, higieniniai preparatai.

---

(111) **14215**
(156) 2013 11 15
(210) RL 14192
(220) 1993 12 30
(186) 2023 12 30
(732) FIAT GROUP AUTOMOBILES SPA, Corso Giovanni Agnelli 200, 10135 Torino, IT
(740) Marija Lenkutienė, 6, Patentinių paslaugų centras, UAB, J.Basanavičiaus g. 11/1, LT-03108 Vilnius, LT
(540)

MARENGO

(511)
12 motorinės transporto priemonės ir jų dalys, tarp jų kėbulai ir jų dalys; varikliai ir jų dalys; sankabos, sujungimai, pavaros; stabdžiai ir stabdymo įrenginiai; saugos diržai motorinių transporto priemonių keleiviams.

---

(111) **14216**
(156) 2013 11 21
(210) RL 14193
(220) 1993 12 30
(186) 2023 12 30
(732) FIAT AUTO SPA, Corso Giovanni Agnelli 200, 10135 Torino, IT
(740) Marija Lenkutienė, 6, Patentinių paslaugų centras, UAB, J.Basanavičiaus g. 11/1, LT-03108 Vilnius, LT
(540)

PANORAMA

(511)
12 motorinės transporto priemonės ir jų dalys, tarp jų kėbulai ir jų dalys; varikliai ir jų dalys; sankabos, sujungimai, pavaros; stabdžiai ir stabdymo įrenginiai; saugos diržai motorinių transporto priemonių keleiviams.

---

(111) **14218**
(156) 2013 11 15
(210) RL 14195
(220) 1993 12 30
(186) 2023 12 30
(732) FIAT GROUP AUTOMOBILES SPA, Corso Giovanni Agnelli 200, 10135 Torino, IT
(740) Marija Lenkutienė, 6, Patentinių paslaugų centras, UAB, J.Basanavičiaus g. 11/1, LT-03108 Vilnius, LT
(540)

FIORINO

(511)
12 motorinės transporto priemonės ir jų dalys, tarp jų kėbulai ir jų dalys; varikliai ir jų dalys; sankabos, sujungimai, pavaros; stabdžiai ir stabdymo įrenginiai; saugos diržai motorinių transporto priemonių keleiviams.

---

(111) **14220**
(156) 2013 11 15
(210) RL 14197
(220) 1993 12 30
(186) 2023 12 30
(732) FIAT GROUP AUTOMOBILES SPA, Corso Giovanni Agnelli 200, 10135 Torino, IT
(740) Marija Lenkutienė, 6, Patentinių paslaugų centras, UAB, J.Basanavičiaus g. 11/1, LT-03108 Vilnius, LT
(540)

STRADA

(511)
12 motorinės transporto priemonės ir jų dalys, tarp jų kėbulai ir jų dalys; sankabos, sujungimai, pavaros; stabdžiai ir stabdymo įrenginiai; saugos diržai motorinių transporto priemonių keleiviams.

---

(111) **14224**
(156) 2013 11 21
(210) RL 14201
(220) 1993 12 30
(186) 2023 12 30
(732) FIAT GROUP MARKETING & CORPORATE COMMUNICATION SPA, Via Nizza 250, 10126 Torino, IT
(740) Marija Lenkutienė, 6, Patentinių paslaugų centras, UAB, J.Basanavičiaus g. 11/1, LT-03108 Vilnius, LT
(540)



(531) 3.9, 24.1, 25.5
(511)
12 transporto priemonės; antžeminiai, plaukiantys ir skrendantys aparatai.
14 taurieji metalai ir jų lydiniai, jų dirbiniai arba plakiruoti gaminiai (išskyrus peilius, šakutes ir šaukštus); juvelyriniai dirbiniai, brangakmeniai; laikrodžiai ir kiti chronometriniai prietaisai.
25 drabužiai, batai, bateliai ir šlepetės.
(310)(320)(330) 40123C/83, 1983 03 23, IT

---

(111) **14225**
(156) 2013 11 21
(210) RL 14202
(220) 1993 12 30
(186) 2023 12 30
(732) FIAT GROUP MARKETING & CORPORATE COMMUNICATION SPA, Via Nizza 250, 10126 Torino, IT
(740) Marija Lenkutienė, 6, Patentinių paslaugų centras, UAB, J.Basanavičiaus g. 11/1, LT-03108 Vilnius, LT
(540)



(531) 3.9, 24.1, 25.5, 29.1
(591) geltona, juoda, raudona, mėlyna, balta.
(511)
12 transporto priemonės; antžeminiai, plaukiantys ir skrendantys aparatai.
14 taurieji metalai ir jų lydiniai, jų dirbiniai arba plakiruoti gaminiai (išskyrus peilius, šakutes ir šaukštus); juvelyriniai dirbiniai, brangakmeniai; laikrodžiai ir kiti chronometriniai prietaisai.
25 drabužiai, batai, bateliai ir šlepetės.
(310)(320)(330) 40354C/83, 1983 05 03, IT

---

(111) **14230**
(156) 2013 11 21
(210) RL 14210
(220) 1993 12 30
(186) 2023 12 30
(732) FIAT AUTO SPA, Corso Giovanni Agnelli 200, 10135 Torino, IT
(740) Marija Lenkutienė, 6, Patentinių paslaugų centras, UAB, J.Basanavičiaus g. 11/1, LT-03108 Vilnius, LT
(540)

CINQUECENTO

(566) Penki šimtai.
(511)
12 antžeminės, oro ir vandens transporto priemonės; automobiliai; motorinių transporto priemonių kėbulai ir jų dalys, priskirtos prie šios klasės; atsarginės dalys, priskirtos prie šios klasės, antžeminėms motorinėms transporto priemonėms ir traktoriams, įskaitant transporto priemonių variklius ir jų dalis; motorinių transporto priemonių transmisijos mechanizmai; motorinių transporto priemonių stabdžių sistemos įrenginiai ir įtaisai; motorinių transporto priemonių pakabinimo įrenginiai.
(310)(320)(330) TO362C/91, 1991 02 19, IT

---

(111) **14237**
(156) 2013 11 21
(210) RL 14217
(220) 1993 12 30
(186) 2023 12 30
(732) FIAT AUTO SPA, Corso Giovanni Agnelli 200, 10135 Torino, IT
(740) Marija Lenkutienė, 6, Patentinių paslaugų centras, UAB, J.Basanavičiaus g. 11/1, LT-03108 Vilnius, LT
(540)



(531) 27.5
(526) 1000 ir Fully Integrated Robotized Engine

(511)
7 benzininiai varikliai neantžeminėms transporto priemonėms ir jų atsarginės dalys.
12 benzininiai varikliai antžeminėms transporto priemonėms ir jų atsarginės dalys.

---

(111) **14247**
(156) 2013 11 27
(210) RL 12419
(220) 1993 09 29
(186) 2023 09 29
(732) ROYAL CANIN SAS, 650, Avenue de la Petite Camargue, 30470 Aimargues, FR
(740) Marius Jakulis - Jason, 3, AAA Law, J. Jasinskio g. 16 A, LT-03163 Vilnius, LT
(540)



(531) 24.9, 27.5, 29.1
(591) raudona, geltona.
(511)
31 gyvulių maistinės medžiagos.
(310)(320)(330) 1199961, 1982 03 30, FR

---

(111) **14296**
(156) 2013 11 05
(210) RL 11150
(220) 1993 09 10
(186) 2023 09 10
(732) SAINT-GOBAIN GLASS FRANCE, Les Miroirs 18, Avenue d'Alsace, 92400 Courbevoie, FR
(740) Marius Jakulis - Jason, 3, AAA Law, J. Jasinskio g. 16 A, LT-03163 Vilnius, LT
(540)



(531) 26.3, 27.1, 27.5, 29.1
(591) pilka, mėlyna.
(511)
12 vitražai transporto priemonėms, tokie kaip priešakiniai stiklai, užpakaliniai stiklai, deflektoriai, šoniniai vitražai.
21 neapdirbtas ir pusiau apdirbtas stiklas, stiklas transporto priemonių langams, saugus stiklas transporto priemonių langams.
(310)(320)(330) 1682427, 1991 07 23, FR

---

(111) **14298**
(156) 2013 11 08
(210) RL 12218
(220) 1993 09 28
(186) 2023 09 28
(732) PERNOD, 120 avenue du Marechal Foch, 94000 Creteil, FR
(740) Marius Jakulis - Jason, 3, AAA Law, J. Jasinskio g. 16 A, LT-03163 Vilnius, LT
(540)



(531) 19.7, 27.5, 29.1
(554) Erdvinis ženklas
(591) juoda, balta, aukso.
(511)
33 vyno, alkoholio ir natūralių vaisinių ekstraktų mišiniai.
(310)(320)(330) 1524928, 1989 04 18, FR

---

(111) **14314**
(156) 2013 11 07
(210) RL 11833
(220) 1993 09 23
(186) 2023 09 23
(732) SIEMENS AB, Johanneslundsvaegen 12-14, 194 87 Upplands Vaesby, SE
(740) Leonas Antanas Kučinskas, 4, Dr. Leono A. Kučinsko patentinių paslaugų firma, Kaštonų g. 5-7, LT-01107 Vilnius, LT
(540)

ALARMCOM

(511)

9 elektriniai įspėjimo įrenginiai ir elektriniai padėties davikliai, šviesos ir infraraudonųjų spindulių barjerai, ultragarso ir vibracijos siųstuvai ir imtuvai, centriniai signalizacijos įrenginiai, ugnies detektoriai, įsilaužimo detektoriai, aliarmo, aptikimo įrenginiai ir detektoriai; išmetamųjų dujų, dujų, dūmų, aerozolio, liepsnos ir temperatūros davikliai; apsaugos įrenginiai nuo vagių, įsibrovimų ir užpuolimų; priėjimo kontrolės įrenginys; signalų ir pranešimų perdavimo įrenginiai, gesintuvai, elektroniniai vamzdeliai, neoninės signalizacijos lempos, iškrovikliai.

---

(111) **14320**
(156) 2013 11 21
(210) RL 14118
(220) 1993 12 29
(186) 2023 12 29
(732) KS GLEITLAGER GmbH, Am Bahnhof 14, DE-68789 St.Leon-Rot, DE
(740) Reda Žabolienė, 7, Advokatės Redos Žabolienės kontora METIDA, Verslo centras VERTAS, Gynėjų g. 16, LT-01109 Vilnius, LT
(540)

Permaglide

(511)

7 slydimo guoliai (mechaniniai), naudojami kaip mašinų detalės ašiniams, radialiniams ir sferiniams slydimo paviršiams, besiliečiantiems ar susijusiems su besisukančiais, riedančiais, svyruojančiais arba stabdančiais priešpriešinio nuolydžio latakais.

12 slydimo guoliai (transporto priemonėms), naudojami kaip elementai ašinių, radialinių ir sferinių slydimo paviršių, besiliečiančių arba susijusių su besisukančiais, riedančiais, svyruojančiais arba stabdančiais priešpriešinio nuolydžio latakais.

(310)(320)(330) 1042420, 1982 11 04, DE

---

(111) **14325**
(156) 2013 11 21
(210) RL 11701
(220) 1993 09 22
(186) 2023 09 22
(732) WWF-WORLD WIDE FUND FOR NATURE, Formerly World Wildlife Fund, Avenue du Mont-Blanc, 1196 Gland, CH
(740) Marius Jakulis - Jason, 3, AAA Law, J. Jasinskio g. 16 A, LT-03163 Vilnius, LT
(540)



(531) 3.1
(511)

35 rinkos studijos, analizė ir tyrimai; komercinių operacijų organizavimas, komercinių operacijų valdymas; reklamos agentūrų paslaugos.

36 turto valdymas; nekilnojamo turto valdymas, nekilnojamo turto agentūros.

38 informacijos rinkimas ir suteikimas.

39 kelionių organizavimas, keliautojų lydėjimas.

40 iškamšų darymas.

41 kursų ir konferencijų organizavimas, varžybų organizavimas; filmų gamyba, nuoma ir demonstravimas; knygų, laikraščių, žurnalų, informacinių leidinių ir garsinių kompozicijų publikacija ir leidyba.

42 viešbučių ir restoranų paslaugos; floros ir faunos, peizažo ir natūralios aplinkos apsaugos ir globos projektų studijos, ruošimas ir vykdymas; konsultacijų, ekspertizių ir tyrimų paslaugos, susijusios su šiomis paslaugomis, šių paslaugų agentūros; kompiuterinių programų sudarymas; pramoninės nuosavybės ir autorinių teisių panaudojimas; fotografinių reportažų agentūros.

(310)(320)(330) 1143520, 1989 04 17, DE

(111) **14326**
(156) 2013 11 08
(210) RL 11702
(220) 1993 09 22
(186) 2023 09 22
(732) WWF-WORLD WIDE FUND FOR NATURE, Formerly World Wildlife Fund, Avenue du Mont-Blanc, 1196 Gland, CH
(740) Marius Jakulis - Jason, 3, AAA Law, J. Jasinskio g. 16 A, LT-03163 Vilnius, LT
(540)

PANDA

(511)

42 viešbučių ir restoranų paslaugos; floros ir faunos, peizažo ir natūralios aplinkos apsaugos ir globos projektų studijos, ruošimas ir vykdymas; konsultacijų, ekspertizių ir tyrimų paslaugos, susijusios su šiomis paslaugomis, šių paslaugų agentūros; kompiuterinių programų sudarymas; pramoninės nuosavybės ir autorinių teisių panaudojimas; fotografinių reportažų agentūros.

---

(111) **14371**
(156) 2013 11 22
(210) RL 13867
(220) 1993 12 08
(186) 2023 12 08
(732) MORA MORAVIA, s.r.o., Nadražni 50, 78366 Hlubočky-Marianske Udoli, CZ
(740) Marija Lenkutienė, 6, Patentinių paslaugų centras, UAB, J.Basanavičiaus g. 11/1, LT-03108 Vilnius, LT
(540)



(531) 13.1, 27.5

(511)

11 krosnelės, viryklės, šildytuvai (radiatoriai), katilai, mikrobangų krosnelės (generatoriai) ir kiti šildymo, virimo ir kepimo aparatai bei indai, skirti virtuvei ir profesiniams tikslams ir kuriuose naudojamas įvairių rūšių kuras, įskaitant dujas ir elektrą; išvardintųjų aparatų ir indų atsarginės detalės ir reikmenys.

21 virimo ir kepimo krosnelės ir indai, skirti virtuvei ir profesiniams tikslams; išvardytųjų indų atsarginės detalės ir reikmenys.

---

(111) **22642**
(156) 2013 11 28
(210) ZP 9529
(220) 1993 07 12
(186) 2023 07 12
(732) IRE BETEILIGUNGS GmbH, Industriestrasse 48, D-70565 Stuttgart, DE
(740) Tatjana Sterlina, 37, UAB „Intels“, Naugarduko g. 32 / 2, LT-03225 Vilnius, LT
(540)

Privileg

(511)

6 netaurieji metalai ir jų lydiniai; metalinės statybinės medžiagos; kilnojamosios metalinės konstrukcijos ir įrenginiai; bėgių metalai; neelektriniai metaliniai lynai ir viela; geležies gaminiai ir smulkios metalinės detalės; metaliniai vamzdžiai; seifai; netauriųjų metalų gaminiai, nepriskirti prie kitų klasių; rūdos.

7 mašinos ir staklės; varikliai (išskyrus antžeminių transporto priemonių); mašinų sankabos ir pavaros elementai (išskyrus antžeminių transporto priemonių); žemės ūkio padargai; perėtuvai.

8 įrankiai; peiliai, šaltieji ginklai; skustuvai.

9 moksliniai, jūriniai, geodeziniai, elektriniai, fotografijos, kinematografijos, optiniai, svėrimo, matavimo, signalizavimo, tikrinimo (priežiūros), gelbėjimo, mokymo prietaisai ir aparatai; garso ar vaizdo įrašymo, perdavimo ar atkūrimo aparatūra; magnetinės duomenų laikmenos, garso įrašų diskai; prekybos automatai ir monetinių aparatų mechanizmai, kasos aparatai, skaičiavimo mašinos, duomenų dorojimo įrenginiai ir kompiuteriai; gesintuvai.

10 chirurgijos, medicinos, stomatologijos ir veterinarijos aparatai ir prietaisai; rankų ir kojų protezai, akių ir dantų protezai; ortopediniai gaminiai, žaizdų siuvimo medžiagos.

11 apšvietimo, šildymo, garų gamybos, maisto produktų šiluminio apdorojimo, šaldymo, džiovinimo, vėdinimo, vandens tiekimo ir sanitariniai įrenginiai.

16 popierius, kartonas ir jų gaminiai, nepriskirti prie kitų klasių; spaudiniai; įrišimo medžiagos; fotonuotraukos; raštinės reikmenys; raštinės ir buitinės lipniosios medžiagos; dailininkų reikmenys; teptukai; rašomosios mašinėlės ir kontoros reikmenys (išskyrus baldus); mokomoji medžiaga ir vaizdinės priemonės (išskyrus aparatūrą); plastikinės pakavimo medžiagos (nepriskirtos prie kitų klasių); lošiamosios kortos; šriftai; klišės.

20 baldai, veidrodžiai, paveikslų rėmai; medžio, kamščio, meldų, nendrių, gluosnių, rago, kaulo, dramblio kaulo, banginio ūsų, vėžlio šarvo, kriauklių, gintaro, perlamutro, jūros putų, šių medžiagų pakaitalų arba plastiko dirbiniai (nepriskirti prie kitų klasių).

21 namų apyvokos reikmenys ir indai (išskyrus tauriųjų metalų arba jais padengtus); šukos ir kempinės; šepečiai (išskyrus teptukus); šepečių medžiagos; valymo įrenginiai ir įtaisai; metaliniai raizginiai šveistukai; neapdirbtas arba iš dalies apdirbtas stiklas (išskyrus statybinį); stiklo, porceliano ir fajanso dirbiniai, nepriskirti prie kitų klasių.

28 žaidimai ir žaislai; gimnastikos ir sporto prekės, nepriskirtos prie kitų klasių; Kalėdų eglučių papuošalai.

---

(111) **22769**
(156) 2013 11 12
(210) ZP 9264
(220) 1993 07 01
(186) 2023 07 01
(732) HELO OY, P.O. Box 15, FI-10901 Hanko, FI
(740) Reda Žabolienė, 7, Advokatės Redos Žabolienės kontora METIDA, Verslo centras VERTAS, Gynėjų g. 16, LT-01109 Vilnius, LT
(540)

HELO

(511)

11 apšvietimo, šildymo, garų gamybos, šiluminio maisto produktų apdorojimo, šaldymo, džiovinimo, vėdinimo, vandens tiekimo ir sanitariniai įrenginiai.

19 nemetalinės statybinės medžiagos; nemetaliniai statybiniai standieji vamzdžiai; asfaltas; dervos ir bitumas; kilnojamosios nemetalinės konstrukcijos ir įrengimai; nemetaliniai paminklai.

---

(111) **23360**
(156) 2013 11 25
(210) ZP 10409
(220) 1993 08 18
(186) 2023 08 18
(732) ZETA ESPACIAL SA, Avda. Las Olimpiadas s/n, Poligono Industrial „Can Roses“, 08191 Rubi (Barcelona), ES
(740) Marius Jakulis - Jason, 3, AAA Law, J. Jasinskio g. 16 A, LT-03163 Vilnius, LT
(540)

POP ROCKS

(511)

30 kava, arbata, kakava, cukrus, tapijoka, sago, kavos pakaitalai; pyragai ir konditerijos gaminiai, ledai; medus, sirupas; mielės, kepimo milteliai; druska, garstyčios; actas, padažai; prieskoniai; ledas.

---

(111) **23596**
(156) 2013 11 12
(210) ZP 12462
(220) 1993 09 29
(186) 2023 09 29
(732) MONSANTO TECHNOLOGY LLC, 800 North Lindbergh Boulevard, St.Louis, Missouri 63167, US
(740) Marius Jakulis - Jason, 3, AAA Law, J. Jasinskio g. 16 A, LT-03163 Vilnius, LT
(540)

DEKALB

(511)

31 grūdai ir produktai grūdų pagrindu: grūdai, grūdų hibridai; sorgas; sorgo hibridai; sorgo grūdai; sudanžolė ir sudanžolės hibridai; saulėgrąžų sėklos ir saulėgrąžų hibridų sėklos; gyvi gyvūnai, būtent: kiaulės, kuiliai ir paršavedės veisimui ir auginimui, tarp jų hibridiniai; gaidžiai, vištos, viščiukai, jauniklės vištos ir jaunikliai gaidžiai veisimui ir auginimui, tarp jų hibridiniai.

---

(111) **23632**
(156) 2013 11 11
(210) ZP 12799
(220) 1993 09 30
(186) 2023 09 30
(732) AMGEN INC, One Amgen Center Drive, Thousand Oaks, California 91320-1799, US
(740) Ramunė Garšvienė, 30, Dūkštų g. 28-20, LT-07171 Vilnius, LT
(540)

EPOGEN

(511)

5 farmacijos, veterinarijos ir higienos preparatai; dietinis maistas (medicinos reikmėms), kūdikių maistas; pleistrai, tvarsliava; dantų plombavimo ir dantų išlajų gamybos medžiagos; dezinfekavimo preparatai; preparatai nuo kenkėjų; fungicidai, herbicidai, taip pat farmacijos preparatai, veikiantys žmogaus eritropoetino sistemą.

---

(111) **23738**
(156) 2013 11 05
(210) ZP 13156
(220) 1993 10 21
(186) 2023 10 21
(732) PERNOD RICARD ITALIA SPA, Corso Buenos Aires, 54, 20124 Milano, IT
(740) Marius Jakulis - Jason, 3, AAA Law, J. Jasinskio g. 16 A, LT-03163 Vilnius, LT

(540)

RAMAZZOTTI

(531) 27.5

(511)

32 alus; mineralinis ir gazuotas vanduo, kiti gaivieji gėrimai; vaisių gėrimai ir vaisių sultys; sirupai ir kiti gėrimų gaminimo mišiniai.

33 svaigieji gėrimai (išskyrus alų).

---

(111) **23740**

(156) 2013 11 05

(210) ZP 13158

(220) 1993 10 21

(186) 2023 10 21

(732) PERNOD RICARD ITALIA SPA, Corso Buenos Aires, 54, 20124 Milano, IT

(740) Marius Jakulis - Jason, 3, AAA Law, J. Jasinskio g. 16 A, LT-03163 Vilnius, LT

(540)

FIOR DI VITE

(531) 27.5

(511)

33 svaigieji gėrimai (išskyrus alų).

---

(111) **23807**

(156) 2013 11 12

(210) ZP 13161

(220) 1993 10 21

(186) 2023 10 21

(732) GILFIN SPA, Via Giacomo Leopardi 3/5, 46043 Castiglione delle Stiviere (MN), IT

(740) Reda Žabolienė, 7, Advokatės Redos Žabolienės kontora METIDA, Verslo centras VERTAS, Gynėjų g. 16, LT-01109 Vilnius, LT

(540)

OMSA

(511)

25 kojinės, įskaitant puskojines; pėdkelnės, drabužiai; aprangos gaminiai, priskirti prie šios klasės.

---

(111) **23821**

(156) 2013 11 12

(210) ZP 12931

(220) 1993 10 05

(186) 2023 10 05

(732) EVEREADY BATTERY COMPANY, INC, 533 Maryville University Drive, St. Louis, Missouri 63141, US

(740) Vytautas Guobys, 10, Ateities g. 3-9, LT-08306 Vilnius, LT

(540)

SCHICK FX

(511)

8 skustuvai ir skustuvų ašmenys.

---

(111) **23822**

(156) 2013 11 12

(210) ZP 12932

(220) 1993 10 05

(186) 2023 10 05

(732) EVEREADY BATTERY COMPANY, INC, 533 Maryville University Drive, St. Louis, Missouri 63141, US

(740) Vytautas Guobys, 10, Ateities g. 3-9, LT-08306 Vilnius, LT

(540)

ADVANTAGE

(511)

8 skustuvai ir skustuvų ašmenys.

---

(111) **23846**

(156) 2013 11 22

(210) ZP 13110

(220) 1993 10 14

(186) 2023 10 14

(732) AKCINĖ BENDROVĖ „EKINSTA“, Visorių g. 27, LT-08300 Vilnius, LT

(740) Marija Lenkutienė, 6, Patentinių paslaugų centras, UAB, J.Basanavičiaus g. 11/1, LT-03108 Vilnius, LT

(540)



(531) 7.11, 26.3

(511)

37 pastatų statyba; vidaus ir lauko dažymas; pastatų izoliavimas; lakavimas; mūrijimas; pastatų sandarinimas; pastatų valymas (iš lauko ir iš vidaus); pastolių rinkimas (statybinių); santechnikos darbai; stalių darbai (taisymas); statybų priežiūra; tinkavimas; statybos informacija.

42 trumpalaikė patalpų nuoma.

---

(111) **23863**

(156) 2013 11 21

(210) ZP 13263

(220) 1993 10 27

(186) 2023 10 27

(732) RENAULT s.a.s., 92109 Boulogne-Billancourt, FR

(540)

„RENAULT“

(511)

7 mašinos ir staklės; varikliai (išskyrus antžeminių transporto priemonių); mašinų sankabos ir pavaros elementai (išskyrus antžeminių transporto priemonių); žemės ūkio padargai; perėtuvai.

8 rankiniai įrankiai ir instrumentai.

12 transporto priemonės; sausumos, vandens ir oro susisiekimo priemonės.

---

(111) **23871**

(156) 2013 11 06

(210) ZP 13014

(220) 1993 10 12

(186) 2023 10 12

(732) WHIRLPOOL EUROPE SRL, Via G.Borghi N.27, 21025 Comerio (Va), IT

(540)

IGNIS

(531) 27.5

(511)

7 varikliai, tarp jų elektros varikliai (išskyrus antžeminių transporto priemonių); kompresoriai, tarp jų šaldytuvų ir oro kondicionierių kompresoriai; siurbliai (mašinų dalys), tarp jų siurbliai su elektros pavara; mašinos, tarp jų skalbimo, indų plovimo, skalbinių džiovinimo, maisto atliekų perdirbimo, maisto atliekų ir šiukšlių presavimo mašinos; visų minėtų prekių dalys ir priedai, priskirti prie 7 klasės.

11 šildymo, maisto šiluminio apdorojimo, šaldymo ir užšaldymo, džiovinimo, oro kondicionavimo ir valymo, vėdinimo ir vandens tiekimo prietaisai ir aparatai; visų minėtų prekių dalys ir priedai, priskirti prie 11 klasės.

37 drabužių skalbimo ir džiovinimo, indų plovimo, maisto atliekų perdirbimo, maisto atliekų ir šiukšlių presavimo mašinų, variklių, elektros variklių, šaldytuvų ir oro kondicionierių kompresorių, siurblių su elektros pavara, šildymo, maisto šiluminio apdorojimo, šaldymo ir užšaldymo, džiovinimo, oro kondicionavimo ir valymo, vėdinimo ir vandens tiekimo prietaisų ir aparatų instaliavimas, montavimas, remontas ir priežiūra.

---

(111) **23887**

(156) 2013 11 19

(210) ZP 13411

(220) 1993 11 17

(186) 2023 11 17

(732) BAHLSEN GmbH & CO KG, Podbielskistrasse 11, D-30163 Hannover, DE

(740) Vytautas Dovydėnas, 1, V. Grybo g. 41-38, LT-10320 Vilnius, LT

(540)

Bella-minta

(511)

30 kava, arbata, kakava, cukrus, ryžiai, tapijoka, sago, kavos pakaitalai; miltai ir grūdų produktai, duona, pyragas ir konditerijos gaminiai; ledai; medus, sirupas; mielės, kepimo milteliai; druska, garstyčios; actas, padažai; prieskoniai; ledas.

---

(111) **23894**
(156) 2013 11 19
(210) ZP 13423
(220) 1993 11 17
(186) 2023 11 17
(732) BAHLSEN GmbH & CO KG, Podbielskistrasse 11, D-30163 Hannover, DE
(740) Vytautas Dovydėnas, 1, V. Grybo g. 41-38, LT-10320 Vilnius, LT
(540)

Hit

(566) Sėkmingas bandymas
(511)
30 kava, arbata, kakava, cukrus, ryžiai, tapijoka, sago, kavos pakaitalai; miltai ir grūdų produktai, duona, pyragas ir konditerijos gaminiai; ledai; medus, sirupas; mielės, kepimo milteliai; druska, garstyčios; actas, padažai; prieskoniai; ledas.

---

(111) **23896**
(156) 2013 11 19
(210) ZP 13426
(220) 1993 11 17
(186) 2023 11 17
(732) BAHLSEN GmbH & CO KG, Podbielskistrasse 11, D-30163 Hannover, DE
(740) Vytautas Dovydėnas, 1, V. Grybo g. 41-38, LT-10320 Vilnius, LT
(540)

Comtess

(511)
29 mėsa, žuvis, paukštiena ir žvėriena; mėsos ekstraktai; konservuoti, džiovinti, virti ir kepti vaisiai ir daržovės; drebučiai, uogienės, vaisių kompotai; kiaušiniai, pienas ir pieno produktai, maistiniai aliejai ir riebalai.
30 kava, arbata, kakava, cukrus, ryžiai, tapijoka, sago, kavos pakaitalai; miltai ir grūdų produktai, duona, pyragas ir konditerijos gaminiai; ledai; medus, sirupas; mielės, kepimo milteliai; druska, garstyčios; actas, padažai; prieskoniai; ledas.

---

(111) **23937**
(156) 2013 11 12
(210) ZP 12641
(220) 1993 09 30
(186) 2023 09 30
(732) TECHTRONIC FLOOR CARE TECHNOLOGY LIMITED, P.O.Box 957, Offshore Incorporations Centre, Road Town, Tortola, VG
(740) Ramunė Garšvienė, 30, Dūkštų g. 28-20, LT-07171 Vilnius, LT
(540)

VAX

(511)
3 skalbimo preparatai; muilas; valymo, poliravimo, šveitimo ir švitrinamojo apdirbimo preparatai; apretai (skalbinių blizginimui); skalbinių mirkymo preparatai; skalbinių balikliai; preparatai įvairių paviršių, grindų, kiliminių dangų, baldų apmušalų, užuolaidų, lovos baltinių ir kitų medžiagų valymui.

---

(111) **23968**
(156) 2013 11 19
(210) ZP 13505
(220) 1993 11 23
(186) 2023 11 23
(732) ratiopharm GmbH, Graf-Arco-Strasse 3, 89079 Ulm, DE
(740) Liudmila Gerasimovič, 9, IĮ „Liudmila Gerasimovič, Patentinis patikėtinis“, Vingrių g.13-42, LT-01141 Vilnius, LT
(540)

ratio

(511)
5 farmaciniai, veterinariniai ir higieniniai preparatai; tvarstomoji medžiaga.

---

(111) **24034**
(156) 2013 11 12
(210) ZP 13308
(220) 1993 10 30
(186) 2023 10 30
(732) ELI LILLY EXPORT SA, Air Center, Chemin des Coquelicots 16, 1214 Vernier/Geneva, CH
(740) Reda Žabolienė, 7, Advokatės Redos Žabolienės kontora METIDA, Verslo centras VERTAS, Gynėjų g. 16, LT-01109 Vilnius, LT
(540)

FELOCELL

(511)
5 farmaciniai ir veterinariniai preparatai bei medžiagos.

---

(111) **24041**
(156) 2013 11 12
(210) ZP 13317
(220) 1993 10 30
(186) 2023 10 30
(732) ELI LILLY EXPORT SA, Air Center, Chemin des Coquelicots 16, 1214 Vernier/Geneva, CH

(740) Reda Žabolienė, 7, Advokatės Redos Žabolienės kontora METIDA, Verslo centras VERTAS, Gynėjų g. 16, LT-01109 Vilnius, LT

(540)

STELLAMUNE

(511)

5 farmaciniai ir veterinariniai preparatai bei medžiagos.

---

(111) **24084**
(156) 2013 11 13
(210) ZP 13481
(220) 1993 11 22
(186) 2023 11 22
(732) TEVA CZECH INDUSTRIES S. R. O., Ostravska 29, c. p. 305, 747 70 Opava, Komarov, CZ
(740) Reda Žabolienė, 7, Advokatės Redos Žabolienės kontora METIDA, Verslo centras VERTAS, Gynėjų g. 16, LT-01109 Vilnius, LT
(540)

LAXYGAL

(511)

5 farmaciniai preparatai.
(310)(320)(330) 81411, 1993 07 23, CZ

---

(111) **24111**
(156) 2013 11 18
(210) ZP 13824
(220) 1993 11 12
(186) 2023 11 12
(732) FEDERAL-MOGUL CORPORATION, 26555 Northwestern Highway, Southfield, Michigan, US
(740) Reda Žabolienė, 7, Advokatės Redos Žabolienės kontora METIDA, Verslo centras VERTAS, Gynėjų g. 16, LT-01109 Vilnius, LT
(540)



(531) 26.1
(511)

7 mašinos ir staklės; varikliai (išskyrus antžeminių transporto priemonių); mašinų sankabos ir pavaros elementai (išskyrus antžeminių transporto priemonių); žemės ūkio padargai; perėtuvai.
12 transporto priemonės; sausumos, vandens ir oro susisiekimo priemonės.
17 kaučiukas, gutaperčia, guma, asbestas, žėrutis ir jų gaminiai, nepriskirti prie kitų klasių; plastikų pusgaminiai; užpildai, sandarinimo ir izoliacinės medžiagos; nemetaliniai lankstieji vamzdžiai.

---

(111) **24112**
(156) 2013 11 18
(210) ZP 13825
(220) 1993 11 12
(186) 2023 11 12
(732) FEDERAL-MOGUL CORPORATION, 26555 Northwestern Highway, Southfield, Michigan, US
(740) Reda Žabolienė, 7, Advokatės Redos Žabolienės kontora METIDA, Verslo centras VERTAS, Gynėjų g. 16, LT-01109 Vilnius, LT
(540)

FEDERAL MOGUL

(531) 27.5
(511)

7 mašinos ir staklės; varikliai (išskyrus antžeminių transporto priemonių); mašinų sankabos ir pavaros elementai (išskyrus antžeminių transporto priemonių); žemės ūkio padargai; perėtuvai.
12 transporto priemonės; sausumos, vandens ir oro susisiekimo priemonės.
17 kaučiukas, gutaperčia, guma, asbestas, žėrutis ir jų gaminiai, nepriskirti prie kitų klasių; plastikų pusgaminiai; užpildai, sandarinimo ir izoliacinės medžiagos; nemetaliniai lankstieji vamzdžiai.

---

(111) **24119**
(156) 2013 11 22
(210) ZP 13264
(220) 1993 10 27
(186) 2023 10 27

(732) BUND DER FREIEN WALDORFSCHULEN E.V., Heidehofstrasse 32, D-70184 Stuttgart, DE
(740) Marius Jakulis - Jason, 3, AAA Law, J. Jasinskio g. 16 A, LT-03163 Vilnius, LT
(540)

Rudolf Steiner

(511)
41 mokyklų, internatinių mokyklų ir vaikų darželių veikla, būtent: vaikų ir paauglių auklėjimas, lavinimas ir mokymas; mokytojų ir vaikų darželių mokytojų lavinimas; suaugusiųjų mokymas; pamokos, pameistrių švietimas; vaikų laisvalaikio organizavimas.
42 moksliniai tyrimai švietimo srityje.

---

(111) **24120**
(156) 2013 11 22
(210) ZP 13265
(220) 1993 10 27
(186) 2023 10 27
(732) BUND DER FREIEN WALDORFSCHULEN E.V., Heidehofstrasse 32, D-70184 Stuttgart, DE
(740) Marius Jakulis - Jason, 3, AAA Law, J. Jasinskio g. 16 A, LT-03163 Vilnius, LT
(540)

Waldorf

(511)
41 mokyklų, internatinių mokyklų ir vaikų darželių veikla, būtent: vaikų ir paauglių auklėjimas, lavinimas ir mokymas; mokytojų ir vaikų darželių mokytojų lavinimas; suaugusiųjų mokymas; pamokos, pameistrių švietimas; vaikų laisvalaikio organizavimas.
42 moksliniai tyrimai švietimo srityje.

---

(111) **24124**
(156) 2013 11 12
(210) ZP 13303
(220) 1993 10 30
(186) 2023 10 30
(732) ELI LILLY EXPORT SA, Air Center, Chemin des Coquelicots 16, 1214 Vernier/Geneva, CH
(740) Reda Žabolienė, 7, Advokatės Redos Žabolienės kontora METIDA, Verslo centras VERTAS, Gynėjų g. 16, LT-01109 Vilnius, LT
(540)

LECTADE

(511)
5 farmaciniai ir veterinariniai preparatai bei medžiagos.

---

(111) **24126**
(156) 2013 11 12
(210) ZP 13306
(220) 1993 10 30
(186) 2023 10 30
(732) PHIBRO ANIMAL HEALTH CORPORATION, Glenpointe Centre East, 3 rd. Fl., 300 Frank W. Burr Blvd., Ste. 21, Teaneck, NJ 07666-6712, US
(740) Marija Lenkutienė, 6, Patentinių paslaugų centras, UAB, J.Basanavičiaus g. 11/1, LT-03108 Vilnius, LT
(540)

STAFAC

(511)
5 farmaciniai ir veterinariniai preparatai bei medžiagos.

---

(111) **24182**
(156) 2013 11 12
(210) ZP 13235
(220) 1993 10 27
(186) 2023 10 27
(732) ALPHARMA (LUXEMBOURG) SARL, L-1331 Luxembourg, 65 Boulevard Grande-Duchesse Charlotte, R.C.S. Luxembourg, B 67.123, LU
(740) Marija Lenkutienė, 6, Patentinių paslaugų centras, UAB, J.Basanavičiaus g. 11/1, LT-03108 Vilnius, LT
(540)

CYGRO

(511)
5 farmacijos, veterinarijos ir higienos preparatai; dietinis maistas (medicinos reikmėms), kūdikių maistas; pleistrai, tvarsliava; dantų plombavimo ir dantų išlajų gamybos medžiagos; dezinfekavimo preparatai; preparatai nuo kenkėjų; fungicidai, herbicidai.

---

(111) **24184**
(156) 2013 11 12
(210) ZP 13232
(220) 1993 10 27
(186) 2023 10 27
(732) ALPHARMA (LUXEMBOURG) SARL, L-1331 Luxembourg, 65 Boulevard Grande-Duchesse Charlotte, R.C.S. Luxembourg, B 67.123, LU
(740) Marija Lenkutienė, 6, Patentinių paslaugų centras, UAB, J.Basanavičiaus g. 11/1, LT-03108 Vilnius, LT
(540)

CYCOSTAT

(511)
5 farmacijos, veterinarijos ir higienos preparatai; dietinis maistas (medicinos reikmėms), kūdikių maistas; pleistrai, tvarsliava; dantų plombavimo ir dantų išlajų gamybos medžiagos; dezinfekavimo preparatai; preparatai nuo kenkėjų; fungicidai, herbicidai.

---

(111) **24185**
(156) 2013 11 12
(210) ZP 13231
(220) 1993 10 27
(186) 2023 10 27
(732) ALPHARMA (LUXEMBOURG) SARL, L-1331 Luxembourg, 65 Boulevard Grande-Duchesse Charlotte, R.C.S. Luxembourg, B 67.123, LU
(740) Marija Lenkutienė, 6, Patentinių paslaugų centras, UAB, J.Basanavičiaus g. 11/1, LT-03108 Vilnius, LT
(540)

AUROFAC

(511)
5 farmacijos, veterinarijos ir higienos preparatai; dietinis maistas (medicinos reikmėms), kūdikių maistas; pleistrai, tvarsliava; dantų plombavimo ir dantų išlajų gamybos medžiagos; dezinfekavimo preparatai; preparatai nuo kenkėjų; fungicidai, herbicidai, antibiotikai.

---

(111) **24203**
(156) 2013 11 22
(210) ZP 13818
(220) 1993 11 12
(186) 2023 11 12
(732) MACDONALD & MUIR LIMITED, The Cube, 45 Leith Street, Edinburgh EH1 3AT Scotland, GB
(740) Marius Jakulis - Jason, 3, AAA Law, J. Jasinskio g. 16 A, LT-03163 Vilnius, LT
(540)

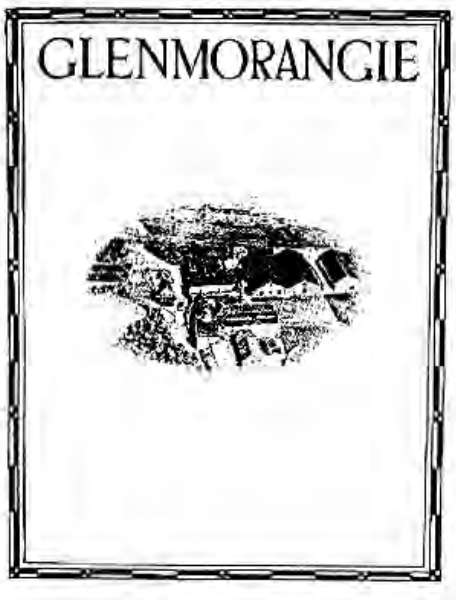

(531) 6.7, 25.1
(511)
33 vynas, spiritiniai gėrimai ir likeriai.

---

(111) **24219**
(156) 2013 11 12
(210) ZP 12499
(220) 1993 09 29
(186) 2023 09 29
(732) KARELIA TOBACCO COMPANY, INC, P.O.Box 22, 24100 Kalamata, GR
(740) Reda Žabolienė, 7, Advokatės Redos Žabolienės kontora METIDA, Verslo centras VERTAS, Gynėjų g. 16, LT-01109 Vilnius, LT
(540)

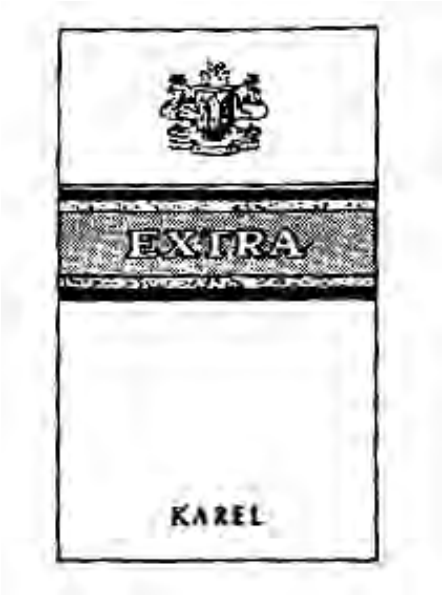

(531) 24.1, 25.1
(526) EXTRA
(511)
34 apdorotas ir neapdorotas tabakas, cigaretės, cigarilės (cigariukai), cigarai, cigarai su apipjautais galais, ne tauriųjų metalų peleninės, rūkalių žiebtuvėliai ir jų dalys, priskirtos prie 34 klasės; degtukai.

---

(111) **24262**
(156) 2013 11 13
(210) ZP 13672
(220) 1993 12 01
(186) 2023 12 01
(732) LYSOFORM DESINFEKTION AG, Burgstrasse 28, CH-8750 Glarus, CH
(740) Reda Žabolienė, 7, Advokatės Redos Žabolienės kontora METIDA, Verslo centras VERTAS, Gynėjų g. 16, LT-01109 Vilnius, LT
(540)

Aerodesin

(511)
5 farmacijos, veterinarijos produktai, higienos produktai, dezinfekavimo preparatai.

---

(111) **24263**
(156) 2013 11 13
(210) ZP 13673
(220) 1993 12 01
(186) 2023 12 01
(732) LYSOFORM DESINFEKTION AG, Burgstrasse 28, CH-8750 Glarus, CH
(740) Reda Žabolienė, 7, Advokatės Redos Žabolienės kontora METIDA, Verslo centras VERTAS, Gynėjų g. 16, LT-01109 Vilnius, LT
(540)

Aldasan

(511)
5 farmacijos, veterinarijos produktai, higienos produktai, dezinfekavimo preparatai.

---

(111) **24264**
(156) 2013 11 13
(210) ZP 13674
(220) 1993 12 01
(186) 2023 12 01
(732) LYSOFORM DESINFEKTION AG, Burgstrasse 28, CH-8750 Glarus, CH
(740) Reda Žabolienė, 7, Advokatės Redos Žabolienės kontora METIDA, Verslo centras VERTAS, Gynėjų g. 16, LT-01109 Vilnius, LT
(540)

Aldospray

(511)
5 farmacijos, veterinarijos produktai, higienos produktai, dezinfekavimo preparatai.

---

(111) **24265**
(156) 2013 11 13
(210) ZP 13675
(220) 1993 12 01
(186) 2023 12 01
(732) LYSOFORM DESINFEKTION AG, Burgstrasse 28, CH-8750 Glarus, CH
(740) Reda Žabolienė, 7, Advokatės Redos Žabolienės kontora METIDA, Verslo centras VERTAS, Gynėjų g. 16, LT-01109 Vilnius, LT
(540)

Amocid

(511)
5 farmacijos, veterinarijos produktai, higienos produktai, dezinfekavimo preparatai.

---

(111) **24266**
(156) 2013 11 13
(210) ZP 13676
(220) 1993 12 01
(186) 2023 12 01
(732) LYSOFORM DESINFEKTION AG, Burgstrasse 28, CH-8750 Glarus, CH
(740) Reda Žabolienė, 7, Advokatės Redos Žabolienės kontora METIDA, Verslo centras VERTAS, Gynėjų g. 16, LT-01109 Vilnius, LT
(540)

Clorina

(511)
5 farmacijos, veterinarijos produktai, higienos produktai, dezinfekavimo preparatai.

---

(111) **24267**
(156) 2013 11 13
(210) ZP 13677
(220) 1993 12 01
(186) 2023 12 01
(732) LYSOFORM DESINFEKTION AG, Burgstrasse 28, CH-8750 Glarus, CH
(740) Reda Žabolienė, 7, Advokatės Redos Žabolienės kontora METIDA, Verslo centras VERTAS, Gynėjų g. 16, LT-01109 Vilnius, LT
(540)

Desoform

(511)
5 farmacijos, veterinarijos produktai, higienos produktai, dezinfekavimo preparatai.

---

(111) **24268**
(156) 2013 11 13
(210) ZP 13678
(220) 1993 12 01
(186) 2023 12 01
(732) LYSOFORM DESINFEKTION AG, Burgstrasse 28, CH-8750 Glarus, CH
(740) Reda Žabolienė, 7, Advokatės Redos Žabolienės kontora METIDA, Verslo centras VERTAS, Gynėjų g. 16, LT-01109 Vilnius, LT
(540)

Hospisept

(511)
5 farmacijos, veterinarijos produktai, higienos produktai, dezinfekavimo preparatai.

---

(111) **24269**
(156) 2013 11 13
(210) ZP 13679
(220) 1993 12 01
(186) 2023 12 01
(732) LYSOFORM DESINFEKTION AG, Burgstrasse 28, CH-8750 Glarus, CH
(740) Reda Žabolienė, 7, Advokatės Redos Žabolienės kontora METIDA, Verslo centras VERTAS, Gynėjų g. 16, LT-01109 Vilnius, LT
(540)

Lysoformin

(511)
5 farmacijos, veterinarijos produktai, higienos produktai, dezinfekavimo preparatai.

---

(111) **24270**
(156) 2013 11 13
(210) ZP 13680
(220) 1993 12 01
(186) 2023 12 01
(732) LYSOFORM DESINFEKTION AG, Burgstrasse 28, CH-8750 Glarus, CH
(740) Reda Žabolienė, 7, Advokatės Redos Žabolienės kontora METIDA, Verslo centras VERTAS, Gynėjų g. 16, LT-01109 Vilnius, LT
(540)

Trichlorol

(511)
5 farmacijos, veterinarijos produktai, higienos produktai, dezinfekavimo preparatai.

---

(111) **24271**
(156) 2013 11 13
(210) ZP 13681
(220) 1993 12 01
(186) 2023 12 01
(732) LYSOFORM DESINFEKTION AG, Burgstrasse 28, CH-8750 Glarus, CH
(740) Reda Žabolienė, 7, Advokatės Redos Žabolienės kontora METIDA, Verslo centras VERTAS, Gynėjų g. 16, LT-01109 Vilnius, LT
(540)

Majola

(511)
3 balikliai ir valymo preparatai; muilas, kūno priežiūros kosmetikos preparatai; dantų pastos ir milteliai.

---

(111) **24272**
(156) 2013 11 13
(210) ZP 13682
(220) 1993 12 01
(186) 2023 12 01
(732) LYSOFORM DESINFEKTION AG, Burgstrasse 28, CH-8750 Glarus, CH
(740) Reda Žabolienė, 7, Advokatės Redos Žabolienės kontora METIDA, Verslo centras VERTAS, Gynėjų g. 16, LT-01109 Vilnius, LT
(540)

Wasa

(511)
3 balikliai ir valymo preparatai; muilas, kūno priežiūros kosmetikos preparatai, dantų pastos ir milteliai.

---

(111) **24273**
(156) 2013 11 13
(210) ZP 13683
(220) 1993 12 01
(186) 2023 12 01
(732) LYSOFORM DESINFEKTION AG, Burgstrasse 28, CH-8750 Glarus, CH
(740) Reda Žabolienė, 7, Advokatės Redos Žabolienės kontora METIDA, Verslo centras VERTAS, Gynėjų g. 16, LT-01109 Vilnius, LT
(540)

Hospidermin

(511)
5 farmacijos, veterinarijos produktai, higienos produktai, dezinfekavimo preparatai.

---

(111) **24322**
(156) 2013 11 25
(210) ZP 14059
(220) 1993 12 22
(186) 2023 12 22
(732) COLGATE-PALMOLIVE COMPANY, a Delaware Corporation, 300 Park Avenue, New York, New York 10022, US
(740) Vytautas Dovydėnas, 1, V. Grybo g. 41-38, LT-10320 Vilnius, LT
(540)

KOLYNOS

(511)
3 dantų pasta; muilas; plaukų losjonai; skutimosi kremas; losjonai po skutimosi.

---

(111) **24334**
(156) 2013 11 18
(210) ZP 13220
(220) 1993 10 27
(186) 2023 10 27
(732) FERRERO OFFENE HANDELSGESELLSCHAFT mbH, Rheinstrasse 3-7, 35260 Stadtallendorf, DE
(740) Reda Žabolienė, 7, Advokatės Redos Žabolienės kontora METIDA, Verslo centras VERTAS, Gynėjų g. 16, LT-01109 Vilnius, LT
(540)

FERRERO ROCHER

(511)
30 šokoladas ir šokolado gaminiai.

---

(111) **24335**
(156) 2013 11 18
(210) ZP 13221
(220) 1993 10 27
(186) 2023 10 27
(732) FERRERO OFFENE HANDELSGESELLSCHAFT mbH, Rheinstrasse 3-7, 35260 Stadtallendorf, DE
(740) Reda Žabolienė, 7, Advokatės Redos Žabolienės kontora METIDA, Verslo centras VERTAS, Gynėjų g. 16, LT-01109 Vilnius, LT
(540)



(531) 27.5
(511)
30 šokoladas ir šokolado gaminiai.

---

(111) **24337**
(156) 2013 11 18
(210) ZP 13223
(220) 1993 10 27
(186) 2023 10 27
(732) FERRERO OFFENE HANDELSGESELLSCHAFT mbH, Rheinstrasse 3-7, 35260 Stadtallendorf, DE
(740) Reda Žabolienė, 7, Advokatės Redos Žabolienės kontora METIDA, Verslo centras VERTAS, Gynėjų g. 16, LT-01109 Vilnius, LT
(540)

hanuta

(511)
30 šokoladas ir šokolado gaminiai.

---

(111) **24338**
(156) 2013 11 18
(210) ZP 13224
(220) 1993 10 27
(186) 2023 10 27
(732) FERRERO OFFENE HANDELSGESELLSCHAFT mbH, Rheinstrasse 3-7, 35260 Stadtallendorf, DE
(740) Reda Žabolienė, 7, Advokatės Redos Žabolienės kontora METIDA, Verslo centras VERTAS, Gynėjų g. 16, LT-01109 Vilnius, LT
(540)



(531) 27.5
(511)
30 šokoladas ir šokolado gaminiai.

---

(111) **24340**
(156) 2013 11 18
(210) ZP 13226
(220) 1993 10 27
(186) 2023 10 27
(732) FERRERO OFFENE HANDELSGESELLSCHAFT mbH, Rheinstrasse 3-7, 35260 Stadtallendorf, DE
(740) Reda Žabolienė, 7, Advokatės Redos Žabolienės kontora METIDA, Verslo centras VERTAS, Gynėjų g. 16, LT-01109 Vilnius, LT
(540)



(531) 5.3, 27.5
(511)
30 šokoladas ir šokolado gaminiai.

---

(111) **24341**
(156) 2013 11 18
(210) ZP 13227
(220) 1993 10 27
(186) 2023 10 27
(732) FERRERO OFFENE HANDELSGESELLSCHAFT mbH, Rheinstrasse 3-7, 35260 Stadtallendorf, DE
(740) Reda Žabolienė, 7, Advokatės Redos Žabolienės kontora METIDA, Verslo centras VERTAS, Gynėjų g. 16, LT-01109 Vilnius, LT
(540)



(531) 27.5
(511)
30 šokoladas ir šokolado gaminiai.

---

(111) **24342**
(156) 2013 11 18
(210) ZP 13228
(220) 1993 10 27
(186) 2023 10 27
(732) FERRERO OFFENE HANDELSGESELLSCHAFT mbH, Rheinstrasse 3-7, 35260 Stadtallendorf, DE
(740) Reda Žabolienė, 7, Advokatės Redos Žabolienės kontora METIDA, Verslo centras VERTAS, Gynėjų g. 16, LT-01109 Vilnius, LT
(540)



(531) 25.1, 27.5
(511)
30 šokoladas ir šokolado gaminiai.

---

(111) **24375**
(156) 2013 11 15
(210) ZP 13350
(220) 1993 11 04
(186) 2023 11 04
(732) ALGIRDAS ALELIŪNAS, Pajuosčio pl.42, LT-38184 Dembavos k., Panevėžio r., LT
(740) Marija Lenkutienė, 6, Patentinių paslaugų centras, UAB, J.Basanavičiaus g. 11/1, LT-03108 Vilnius, LT
(540)



(531) 26.11, 27.5
(511)
20 baldai, medžio drožiniai, lentynos (baldai), paveikslų rėmai, medjuostės.
35 įvairių prekių sukaupimas (išskyrus gabenimą) kitiems, įgalinantis pirkėjus patogiai apžiūrėti ir įsigyti tų prekių.
39 vežimas krovininiu transportu, krovinių ekspedijavimas, vežimo užsakymas.

---

(111) **24397**
(156) 2013 11 19
(210) ZP 14077
(220) 1993 12 28
(186) 2023 12 28
(732) BAXTER HEALTHCARE SA, Hertistrasse 2, CH-8304 Wallisellen, CH
(740) Marius Jakulis - Jason, 3, AAA Law, J. Jasinskio g. 16 A, LT-03163 Vilnius, LT
(540)

HOLOXAN

(511)
5 farmaciniai preparatai.

---

(111) **24400**
(156) 2013 11 20
(210) ZP 14137
(220) 1993 12 29
(186) 2023 12 29
(732) ALTADIS LUXEMBOURG SA, 1 Rue du Saint Esprit, L-1475 Luxembourg, LU
(740) Vytautas Dovydėnas, 1, V. Grybo g. 41-38, LT-10320 Vilnius, LT
(540)

SMART

(511)
34 tabakas.

---

(111) **24403**
(156) 2013 11 21
(210) ZP 14261
(220) 1993 12 31
(186) 2023 12 31
(732) HUSQVARNA AKTIEBOLAG, SE-561 82 Huskvarna, SE
(740) Marius Jakulis - Jason, 3, AAA Law, J. Jasinskio g. 16 A, LT-03163 Vilnius, LT
(540)

MCCULLOCH

(511)
4 pramoniniai skystieji ir tirštieji tepalai; dulkių sugeriamieji, drėkinamieji ir rišamieji mišiniai; degalai (tarp jų variklių benzinas) ir apšvietimo medžiagos; žvakės, dagčiai.
7 mašinos ir staklės, varikliai (išskyrus antžeminių transporto priemonių); mašinų sankabos ir pavaros elementai (išskyrus antžeminių transporto priemonių); žemės ūkio padargai; perėtuvai.

---

(111) **24423**
(156) 2013 11 12
(210) ZP 14004
(220) 1993 12 18
(186) 2023 12 18
(732) SUMITOMO CHEMICAL CO, LTD, 27-1, Shinkawa 2-chome, Chuo-ku, Tokyo 104-8260, JP
(740) Marius Jakulis - Jason, 3, AAA Law, J. Jasinskio g. 16 A, LT-03163 Vilnius, LT
(540)

SUMINAK

(511)
1 cheminės medžiagos (pramonės reikmėms), būtent naudojamos veterinarinių preparatų, insekticidų ir fungicidų gamybai.
5 veterinariniai preparatai; insekticidai; fungicidai; preparatai nuo piktžolių; kenkėjų naikinimo preparatai.

---

(111) **24504**
(156) 2013 11 05
(210) ZP 14263
(220) 1993 12 31
(186) 2023 12 31
(732) AKZO NOBEL DECO GmbH, Vitalisstrasse 198-226, 50827 Koeln, DE
(540)

ZWEIHORN

(511)
2 dažai, politūros, lakai; antikorozinės medžiagos ir medieną nuo irimo saugančios medžiagos; dažymo medžiagos; beicai; neapdirbtos gamtinės dervos; metalų folija ir milteliai dažytojams, dekoratoriams, spaustuvininkams ir dailininkams.

---

(111) **24521**
(156) 2013 11 26
(210) ZP 13702
(220) 1993 12 02
(186) 2023 12 02
(732) BEIERSDORF AG, Unnastrasse 48, 20253 Hamburg, DE
(740) Virgina Adolfina Draugelienė, 8, UAB TARPINĖ, p. o. box 1202, LT-01007, A. P. Kavoliuko g. 24-152, LT-04328 Vilnius, LT
(540)

EUCERIT

(511)
1 emulsikliai (kosmetikai gaminti).

---

(111) **24526**
(156) 2013 11 26
(210) ZP 13691
(220) 1993 12 02
(186) 2023 12 02
(732) BEIERSDORF AG, Unnastrasse 48, 20253 Hamburg, DE
(740) Virgina Adolfina Draugelienė, 8, UAB TARPINĖ, p. o. box 1202, LT-01007, A. P. Kavoliuko g. 24-152, LT-04328 Vilnius, LT
(540)

8x4

(511)
3 dezodoravimo muilas, asmeniniai dezodorantai.

---

(111) **24574**
(156) 2013 11 20
(210) ZP 14477
(220) 1994 01 19
(186) 2024 01 19
(732) RICOLA AG, Baselstrasse 31, 4242 Laufen, CH

(740) Marius Jakulis - Jason, 3, AAA Law, J. Jasinskio g. 16 A, LT-03163 Vilnius, LT

(540)



(531) 27.5

(511)

5 vaistiniai saldainiai.

30 konditerijos gaminiai, arbata.

---

(111) **24583**

(156) 2013 11 25

(210) ZP 14437

(220) 1994 01 17

(186) 2024 01 17

(732) PROCTER & GAMBLE HOLDING GmbH, Sulzbacher Strasse 40, 65824 Schwalbach am Taunus, DE

(740) Marius Jakulis - Jason, 3, AAA Law, J. Jasinskio g. 16 A, LT-03163 Vilnius, LT

(540)

COMPLETE

(511)

3 balikliai ir kiti skalbimo preparatai; valymo, poliravimo, šveitimo ir švitrinamojo apdirbimo preparatai; muilas, parfumerija, eteriniai aliejai, kosmetika, plaukų losjonai; dantų milteliai ir pastos.

---

(111) **24589**

(156) 2013 11 21

(210) ZP 13715

(220) 1993 12 03

(186) 2023 12 03

(732) ATLANTIC INDUSTRIES, c/o M&C Corporate Services, P.O. Box 309GT, Ugland House, South Church Street, Georgetown, Grand Cayman, Cayman Islands, BWI, KY

(740) Virgina Adolfina Draugelienė, 8, UAB TARPINĖ, p. o. box 1202, LT-01007, A. P. Kavoliuko g. 24-152, LT-04328 Vilnius, LT

(540)

CANADA DRY

(511)

32 mineralinis ir gazuotas vanduo, kiti gaivieji gėrimai; vaisių gėrimai ir vaisių sultys; sirupai ir kiti gėrimų gaminimo mišiniai.

---

(111) **24739**

(156) 2013 11 13

(210) ZP 14472

(220) 1994 01 19

(186) 2024 01 19

(732) DKV EURO SERVICE GmbH & CO KG, Balcke-Duerr-Allee 3, D-40882 Ratingen, DE

(740) Reda Žabolienė, 7, Advokatės Redos Žabolienės kontora METIDA, Verslo centras VERTAS, Gynėjų g. 16, LT-01109 Vilnius, LT

(540)



(531) 25.7, 26.4, 29.1

(511)

4 pramoniniai skystieji ir tirštieji tepalai, degalai, tarp jų variklių benzinas.

6 metalinės veržlės ir kaiščiai; vinys.

7 varikliai (išskyrus antžeminių transporto priemonių), mašinų sankabos, kardaniniai velenai ir pavaros (mašinoms).

9 elektrinės baterijos (transporto priemonėms), lempos automobilių užpakaliniams žibintams, atšvaitams ir ilgųjų šviesų žibintams.

11 užpakaliniai automobilių žibintai, lempų atšvaitai, ilgųjų šviesų apšvietimo žibintai.

12 automobilių dalys, būtent: padangos, išmetimo vamzdžiai, degalų ir aušinimo siurbliai.

22 lynai (buksyrui).

36 kredito kortelių paslaugos (atsiskaitymams be grynųjų pinigų už aptarnavimą kelyje).

37 automobilių taisymas ir techninė priežiūra, padangų vulkanizavimas (taisymas), automobilių-šaldytuvų taisymas ir techninė priežiūra, transporto priemonių valymas.

39 krovinių pakrovimas ir iškrovimas, buksyravimo paslaugos; transporto priemonių (sugedusių) vilkimas; transporto gelbėjimas; keltų transportas; informacija apie vežimą (informacija apie plentų būklę, eismą, atskirų automobilių ypatumus ir technines galimybes).

42 medicinos pagalba; automobilių aprūpinimas atsarginėmis dalimis.

---

(111) **24745**
(156) 2013 11 14
(210) ZP 13489
(220) 1993 11 23
(186) 2023 11 23
(732) POLSKI HOLDING OBRONNY SP. Z O.O., Aleja Jana Pawla II Nr. 11, 00-828 Warszawa, PL
(740) Gražina Pečiulienė, 38, P. Vileišio g. 24-71, LT-10301 Vilnius, LT
(540)



(531) 26.4, 27.1, 27.5
(511)
6 metaliniai remonto pastoliai, metaliniai konteineriai, bunkeriai, spalvotųjų metalų lydiniai.
7 žemės kasimo mašinos, tarp jų ekskavatoriai su ratinėmis ir vikšrinėmis važiuoklėmis; vamzdynų klojimo buldozeriai su buldozerine, krovimo ar kranine įranga, tarp jų ekskavatoriai buldozeriai, ekskavatoriai krautuvai, transportavimo įrenginiai; keliamosios mašinos, tarp jų kranai su teleskopine strėle, kranai su santvarine strėle; betonmaišės; hidrodinaminės pavaros (mašinoms ir ne antžeminėms transporto priemonėms), hidrodinaminio valdymo pavarų dėžės (ne antžeminėms transporto priemonėms), žemės kasimo mašinų vedantieji tiltai, kranų su dinamine apkrova vedantieji tiltai; hidraulinės jėgos elementai, tarp jų siurbliai (mašinų ir variklių dalys), varikliai (ne antžeminėms transporto priemonėms), skirstytuvai, vožtuvai, cilindrai (statybinėms mašinoms); statybos montavimo darbų mašinos ir įrengimai, tarp jų poliakalės, vibraciniai kūjai, grunto plūktuvai, staklės (lenkimo); birių medžiagų pakrovimo ir iškrovimo įrengimai, betono įrenginiai, cemento bunkeriai (mechaniniam iškrovimui), cemento siurbliai, statybiniai keltuvai, krovinių ir specialieji keltuvai, krovinių ir keleivių liftai; betono tinkavimo agregatai, kaitinimo mašinos, užtrynimo mašinos, šlifavimo mašinos ir kiti mažosios mechanizacijos statybinių darbų įrengimai; kelių tiesimo mašinos, tarp jų bitumo gudronatoriai, asfalto skirstytuvai, bitumo katilai ir asfalto termosai (mašinų dalys), kelių remonto įrenginiai, oro uostų valymo mašinos.
9 skirstytuvai, dozatoriai.
11 bitumo ir asfalto kaitintuvai ir šildytuvai.
12 savivartės, automobilinės betonmaišės, antžeminių transporto priemonių pavaros, pavarų diržai, transporto priemonių hidraulinės sistemos, automobiliniai krautuvai ir autogudronatoriai.
37 statyba, taisymas (remontas).

---

(111) **24789**
(156) 2013 11 19
(210) ZP 14292
(220) 1994 01 05
(186) 2024 01 05
(732) ASPEN GLOBAL INCORPORATED, c/o Kross Border Trust Services Ltd, St. Louis Business Centre, Cnr Desroches & St. Louis Streets, Port Louis, MU
(740) Marija Lenkutienė, 6, Patentinių paslaugų centras, UAB, J.Basanavičiaus g. 11/1, LT-03108 Vilnius, LT
(540)

ELTROXIN

(511)
5 farmaciniai preparatai ir medžiagos.

---

(111) **24790**
(156) 2013 11 19
(210) ZP 14293
(220) 1994 01 05
(186) 2024 01 05
(732) ASPEN GLOBAL INCORPORATED, c/o Kross Border Trust Services Ltd, St. Louis Business Centre, Cnr Desroches & St. Louis Streets, Port Louis, MU
(740) Marija Lenkutienė, 6, Patentinių paslaugų centras, UAB, J.Basanavičiaus g. 11/1, LT-03108 Vilnius, LT
(540)

TRANDATE

(511)
5 farmaciniai preparatai ir medžiagos.

---

(111) **24822**
(156) 2013 11 08
(210) ZP 14720
(220) 1994 02 07
(186) 2024 02 07
(732) DAIKIN INDUSTRIES, LTD, Umeda Center Building, 4-12, Nakazaki-nishi 2-chome, Kita-ku, Osaka, JP
(740) Virgina Adolfina Draugelienė, 8, UAB TARPINĖ, p. o. box 1202, LT-01007, A. P. Kavoliuko g. 24-152, LT-04328 Vilnius, LT

(540)



(531) 27.5

(511)

7 oro kondicionierių ir šaldymo aparatų kompresoriai.

11 oro kondicionieriai; šaldymo aparatai; oro šildytuvai; ventiliacijos (oro kondicionavimo) įrengimai ir aparatai; oro kondicionavimo filtrai; oro dezodoravimo aparatai; drėkintuvai; džiovinimo aparatai; šilumokaičiai (ne mašinų dalys); boileriai (ne mašinų dalys); šaldymo įrengimai; šaldytuvai, šaldymo kameros; ledų gaminimo mašinos; elektriniai šildymo aparatai (elektrinės šildomosios dangos ir antklodės (ne medicinos reikmėms), elektriniai kojų šildytuvai); šildymo įrengimai (grindinio ir grindų šildymo sistemos), šių prekių dalys ir priedai.

---

(111) **24846**

(156) 2013 11 13

(210) ZP 13336

(220) 1993 10 30

(186) 2023 10 30

(732) ORION PICTURES CORPORATION, 245 N, Beverly Dr., Beverly Hills, California 90210, US

(740) Marius Jakulis - Jason, 3, AAA Law, J. Jasinskio g. 16 A, LT-03163 Vilnius, LT

(540)

ORION

(511)

9 įrašytos kino juostos ir kino filmai (eksponuoti); videojuostos, videodiskai, kasetės ir eksponuoti fotografiniai filmai su kasetėmis; garso įrašų diskai ir juostos.

36 videofilmų finansavimo paslaugos.

41 kino filmų, videofilmų gamyba ir nuoma (platinimas).

---

(111) **24911**

(156) 2013 11 12

(210) ZP 13857

(220) 1993 12 08

(186) 2023 12 08

(732) LEROY-SOMER, Boulevard Marcellin Leroy, CS 10015, 16915 Angouleme Cedex 09, FR

(740) Reda Žabolienė, 7, Advokatės Redos Žabolienės kontora METIDA, Verslo centras VERTAS, Gynėjų g. 16, LT-01109 Vilnius, LT

(540)



(531) 27.1, 27.5

(511)

7 mašinos, staklės ir varikliai, įskaitant mašinas elektros variklių ir staklių gamybai bei konvejerinė įranga metalų gavybai ir apdirbimui, medžio apdirbimui, plastikų gamybai; varikliai (išskyrus antžeminių transporto priemonių), tokie kaip elektros varikliai, sinchroniniai ir asinchroniniai varikliai; generatoriai, generatoriniai agregatai, nuolatinės srovės varikliai ir generatoriai, konverteriai (mašinos), elektros generatoriai, įskaitant vėjo generatorius; elektromechaninės sankabos (ne antžeminių transporto priemonių) ir stabdžiai (ne transporto priemonių); liejimo, lakštų valcavimo, metalinių indų gamybos mašinos; namų apyvokos, žemės ūkio ir pramoniniai siurbliai, elektriniai siurbliai; mažosios hidroelektrinės; mašinų sankabos ir transmisijos elementai (išskyrus antžeminių transporto priemonių); žemės ūkio padargai; perėtuvai.

9 mokslinai, elektrotechniniai, elektroniniai, jūriniai, geodeziniai prietaisai ir aparatai; elektriniai aparatai ir prietaisai, saulės baterijos su fotoelementais elektros energijai gaminti, skaitikliai, baterijos; nuolatinės ar kintamos srovės keitikliai (statiniai arba rotaciniai), įtampos reguliavimo prietaisai; fotografijos, kinematografijos, optiniai, svėrimo, matavimo, signalizavimo, tikrinimo (priežiūros), gelbėjimo ir mokymo prietaisai ir aparatai; zondavimo įrenginiai, valdymo, kontrolės ir reguliavimo aparatūra, variatoriai, apsisukimų skaičiaus lėtintuvai ir reduktoriai; garso ir vaizdo įrašymo, perdavimo ar atkūrimo aparatūra; magnetinės duomenų laikmenos, garso įrašymo diskai, prekybiniai automatai ir monetinių aparatų mechanizmai, kasos aparatai, skaičiavimo mašinos, duomenų apdorojimo įrenginiai, kompiuteriai ir jų įrašytos programos; gesintuvai.

---

(111) **24959**
(156) 2013 11 21
(210) ZP 13850
(220) 1993 12 08
(186) 2023 12 08
(732) HUSQVARNA AB, , SE-561 82 Huskvarna, SE
(740) Marius Jakulis - Jason, 3, AAA Law, J. Jasinskio g. 16 A, LT-03163 Vilnius, LT
(540)

PARTNER

(511)
7 vejapjovės, gyvatvorių tvarkymo mašinos, dirvų kultivatoriai (mašinos), orpūtės.
8 dalgiai, gyvatvorių karpymo įrankiai (sodininkų žirklės).

---

(111) **25018**
(156) 2013 11 21
(210) ZP 13585
(220) 1993 11 26
(186) 2023 11 26
(732) REEMTSMA CIGARETTENFABRIKEN GmbH, Parkstrasse 51, 22605 Hamburg, DE
(740) Reda Žabolienė, 7, Advokatės Redos Žabolienės kontora METIDA, Verslo centras VERTAS, Gynėjų g. 16, LT-01109 Vilnius, LT
(540)

WEST

(511)
34 tabakas; rūkymo reikmenys; degtukai.

---

(111) **25166**
(156) 2013 11 25
(210) ZP 14259
(220) 1993 12 31
(186) 2023 12 31
(732) SHOP VAC CORPORATION, 2323 Reach Road, Williamsport, Pennsylvania 17701, US
(740) Marius Jakulis - Jason, 3, AAA Law, J. Jasinskio g. 16 A, LT-03163 Vilnius, LT
(540)

SHOP-VAC

(511)
7 mašinos ir staklės; varikliai (išskyrus antžeminių transporto priemonių); mašinų sankabos ir pavaros elementai (išskyrus antžeminių transporto priemonių); žemės ūkio padargai; perėtuvai.

---

(111) **25202**
(156) 2013 11 26
(210) ZP 13694
(220) 1993 12 02
(186) 2023 12 02
(732) TESA SE, Quickbornstrasse 24, 20253 Hamburg, DE
(740) Virgina Adolfina Draugelienė, 8, UAB TARPINĖ, p. o. box 1202, LT-01007, A. P. Kavoliuko g. 24-152, LT-04328 Vilnius, LT
(540)



(531) 26.4, 27.5, 29.1
(591) raudona, balta, mėlyna.
(511)
16 lipniosios juostos, lipniosios etiketės, raštinės prekės, klijai (raštinės arba buities reikmėms).
17 lipniosios juostos (ne raštinės, medicinos ar buities reikmėms), lipniosios metalo folijos.

---

(111) **25216**
(156) 2013 11 21
(210) ZP 14546
(220) 1994 01 25
(186) 2024 01 25
(732) FLYMO, Societe Anonyme, Alpenstrasse 12, CH-6300 Zug, CH
(740) Marius Jakulis - Jason, 3, AAA Law, J. Jasinskio g. 16 A, LT-03163 Vilnius, LT
(540)

FLYMO

(511)
7 žemės ūkio ir sodininkystės inventorius (ne rankinis); šienapjovės; vejapjovės.

---

(111) **25252**
(156) 2013 11 18
(210) ZP 15456
(220) 1994 04 08
(186) 2024 04 08
(732) NBA PROPERTIES, INC, Olympic Tower Bldg., 645 Fifth Avenue, New York, New York 10022, US

(740) Marius Jakulis - Jason, 3, AAA Law, J. Jasinskio g. 16 A, LT-03163 Vilnius, LT

(540)



(531) 21.3, 24.9, 25.3, 27.5

(511)

16 spaudiniai ir spausdinti leidiniai.

25 sporto ir laisvalaikio drabužiai ir avalynė.

28 žaislai ir sporto prekės.

---

(111) **25321**

(156) 2013 11 20

(210) ZP 14602

(220) 1994 01 28

(186) 2024 01 28

(732) UCB PHARMA SA, Allee de la Recherche 60, B-1070 Bruxelles, BE

(740) Marius Jakulis - Jason, 3, AAA Law, J. Jasinskio g. 16 A, LT-03163 Vilnius, LT

(540)

ATARAX

(511)

5 farmaciniai preparatai.

---

(111) **25327**

(156) 2013 11 20

(210) ZP 14609

(220) 1994 01 28

(186) 2024 01 28

(732) UCB PHARMA SA, Allee de la Recherche 60, B-1070 Bruxelles, BE

(740) Marius Jakulis - Jason, 3, AAA Law, J. Jasinskio g. 16 A, LT-03163 Vilnius, LT

(540)

NOOTROPIL

(511)

5 farmaciniai preparatai.

---

(111) **25338**

(156) 2013 11 14

(210) ZP 15172

(220) 1994 03 18

(186) 2024 03 18

(732) UAB „RŪTA“, Tilžės g. 133, LT-76349 Šiauliai, LT

(740) Tatjana Sterlina, 37, UAB „Intels“, Naugarduko g. 32 / 2, LT-03225 Vilnius, LT

(540)



(531) 5.5, 26.1, 27.5

(511)

35 įvairių prekių sukaupimas (išskyrus gabenimą) kitiems, įgalinantis pirkėjus patogiai apžiūrėti ir įsigyti tų prekių; importo ir eksporto agentūros.

42 užkandinės, kavinės, kavos barai, restoranai; poilsio namai, viešbučiai.

---

(111) **25351**

(156) 2013 11 14

(210) ZP 15111

(220) 1994 03 11

(186) 2024 03 11

(732) UAB „DASFA IR KO“, Kareivių g. 19-118, LT-09133 Vilnius, LT

(740) Nelia Janiušina, 40, UAB „Intels“, Naugarduko g. 32 / 2, LT-03225 Vilnius, LT

(540)



(531) 26.11, 27.1

(511)

35 įvairių prekių sukaupimas (išskyrus gabenimą) kitiems, įgalinantis pirkėjus patogiai apžiūrėti ir įsigyti tų prekių.

36 nekilnojamo turto agentūros.

---

(111) **25389**

(156) 2013 11 05

(210) ZP 14020

(220) 1993 12 20

(186) 2023 12 20

(732) H.B. FULLER COMPANY, 1200 Willow Lake Boulevard, 55110-5101 Saint Paul Minnesota, US

(740) Reda Žabolienė, 7, Advokatės Redos Žabolienės kontora METIDA, Verslo centras VERTAS, Gynėjų g. 16, LT-01109 Vilnius, LT

(540)



(531) 1.15, 26.2

(511)

1 klijai pramonės reikmėms.

4 vaškas pramonės reikmėms.

17 kamšalai, sandarinimo ir izoliacinės medžiagos.

---

(111) **25395**

(156) 2013 11 26

(210) ZP 13923

(220) 1993 12 14

(186) 2023 12 14

(732) TETRA LAVAL HOLDINGS & FINANCE SA, Avenue General-Guisan 70, CH-1009 Pully, CH

(740) Reda Žabolienė, 7, Advokatės Redos Žabolienės kontora METIDA, Verslo centras VERTAS, Gynėjų g. 16, LT-01109 Vilnius, LT

(540)

TETRA LAVAL

(511)

7 mašinos ir staklės; varikliai (išskyrus antžeminių transporto priemonių); mašinų sankabos ir pavaros elementai (išskyrus antžeminių transporto priemonių); žemės ūkio padargai; perėtuvai.

9 moksliniai, jūriniai, geodeziniai, elektriniai, fotografijos, kinematografijos, optiniai, svėrimo, matavimo, signalizavimo, tikrinimo (priežiūros), gelbėjimo, mokymo prietaisai ir aparatai; garso ar vaizdo įrašymo, perdavimo ar atkūrimo aparatūra; magnetinės duomenų laikmenos, garso įrašų diskai; prekybos automatai ir monetinių aparatų mechanizmai, kasos aparatai, skaičiavimo mašinos, duomenų dorojimo įrenginiai ir kompiuteriai; gesintuvai.

11 apšvietimo, šildymo, garų gamybos, maisto produktų šiluminio apdorojimo, šaldymo, džiovinimo, vėdinimo, vandens tiekimo ir sanitariniai įrenginiai.

16 popierius, kartonas ir jų gaminiai, nepriskirti prie kitų klasių; spaudiniai; įrišimo medžiagos; fotonuotraukos; raštinės reikmenys; raštinės ir buitinės lipniosios medžiagos; dailininkų reikmenys; teptukai; rašomosios mašinėlės ir kontoros reikmenys (išskyrus baldus); mokomoji medžiaga ir vaizdinės priemonės (išskyrus aparatūrą); plastikinės pakavimo medžiagos (nepriskirtos prie kitų klasių); lošiamosios kortos; šriftai; klišės.

20 medžio, kamščio, meldų, nendrių, gluosnių, šių medžiagų pakaitalų arba plastiko dirbiniai (nepriskirti prie kitų klasių); butelių dėžės (su pertvaromis); plastikiniai krepšiai; plastikiniai krovimo padėklai; plastikinės dėžės; plastikiniai pakavimo konteineriai.

---

(111) **25396**

(156) 2013 11 26

(210) ZP 13925

(220) 1993 12 14

(186) 2023 12 14

(732) TETRA LAVAL HOLDINGS & FINANCE SA, Avenue General-Guisan 70, CH-1009 Pully, CH

(740) Reda Žabolienė, 7, Advokatės Redos Žabolienės kontora METIDA, Verslo centras VERTAS, Gynėjų g. 16, LT-01109 Vilnius, LT

(540)



(531) 26.3, 27.1, 29.1

(591) mėlyna, balta, raudona.

(511)

7 mašinos ir staklės; varikliai (išskyrus antžeminių transporto priemonių); mašinų sankabos ir pavaros elementai (išskyrus antžeminių transporto priemonių); žemės ūkio padargai; perėtuvai.

9 moksliniai, jūriniai, geodeziniai, elektriniai, fotografijos, kinematografijos, optiniai, svėrimo, matavimo, signalizavimo, tikrinimo (priežiūros), gelbėjimo, mokymo prietaisai ir aparatai; garso ar vaizdo įrašymo, perdavimo ar atkūrimo aparatūra; magnetinės duomenų laikmenos, garso įrašų diskai; prekybos automatai ir monetinių aparatų mechanizmai, kasos aparatai, skaičiavimo mašinos, duomenų dorojimo įrenginiai ir kompiuteriai; gesintuvai.

11 apšvietimo, šildymo, garų gamybos, maisto produktų šiluminio apdorojimo, šaldymo, džiovinimo, vėdinimo, vandens tiekimo ir sanitariniai įrenginiai.

16 popierius, kartonas ir jų gaminiai, nepriskirti prie kitų klasių; spaudiniai; įrišimo medžiagos; fotonuotraukos; raštinės reikmenys; raštinės ir buitinės lipniosios medžiagos; dailininkų reikmenys; teptukai; rašomosios mašinėlės ir kontoros reikmenys (išskyrus baldus); mokomoji medžiaga ir vaizdinės priemonės (išskyrus aparatūrą); plastikinės pakavimo medžiagos (nepriskirtos prie kitų klasių); lošiamosios kortos; šriftai; klišės.

20 medžio, kamščio, meldų, nendrių, gluosnių, šių medžiagų pakaitalų arba plastiko dirbiniai (nepriskirti prie kitų klasių); butelių dėžės (su pertvaromis); plastikiniai krepšiai; plastikiniai krovimo padėklai; plastikinės dėžės; plastikiniai pakavimo konteineriai.

---

(111) **25434**

(156) 2013 11 19

(210) ZP 14441

(220) 1994 01 18

(186) 2024 01 18

(732) STIEBEL ELTRON GmbH & CO KG, Dr.-Stiebel-Strasse, 37603 Holzminden, DE

(540)



(531) 27.5

(511)

9 elektriniai valdymo ir reguliavimo aparatai bei jų dalys, tarp jų temperatūros ir einamosios kontrolės bei stebėjimo aparatai.

11 vandens šildytuvai, elektriniai vandens virinimo aparatai, elektriniai rankų džiovintuvai, elektriniai šildymo aparatai namų ūkiui, elektriniai šildymo aparatai, elektriniai oro kondicionavimo aparatai, elektriniai kaitinimo elementai, saulės kolektoriai, įskaitant jų instaliacijos ir surinkimo mazgus, suvartoto vandens šilumos siurbliai, centrinio šildymo įrenginiai su šilumos siurbliais ir (arba) saulės kolektoriais, dujų sroviniai šildytuvai, centrinio šildymo dujomis automatinio valdymo įtaisai, dujiniai vandens šildytuvai.

---

(111) **25485**

(156) 2013 11 21

(210) ZP 15478

(220) 1994 04 14

(186) 2024 04 14

(732) F.HOFFMANN-LA ROCHE AG, Grenzacherstrasse 124, 4002 Basel, CH

(740) Reda Žabolienė, 7, Advokatės Redos Žabolienės kontora METIDA, Verslo centras VERTAS, Gynėjų g. 16, LT-01109 Vilnius, LT

(540)

ROCHE

(511)

1 chemijos produktai, naudojami pramonėje, mokslo reikalams, žemės ūkyje; cheminės medžiagos maisto produktams konservuoti.

3 muilas, parfumerija, eteriniai aliejai, kosmetikos priemonės, plaukų losjonai; dantų milteliai ir pastos.

5 farmaciniai, veterinariniai ir higieniniai preparatai; dietinis maistas, kūdikių maistas; pleistrai, tvarsliava; dezinfekavimo preparatai; preparatai nuo kenkėjų; herbicidai.

31 gyvulių pašarai.

---

(111) **25492**

(156) 2013 11 08

(210) ZP 13185

(220) 1993 10 22

(186) 2023 10 22

(732) LOUIS VUITTON MALLETIER, 2, Rue du Pont-Neuf, 75001 Paris, FR

(740) Ramunė Garšvienė, 30, Dūkštų g. 28-20, LT-07171 Vilnius, LT

(540)

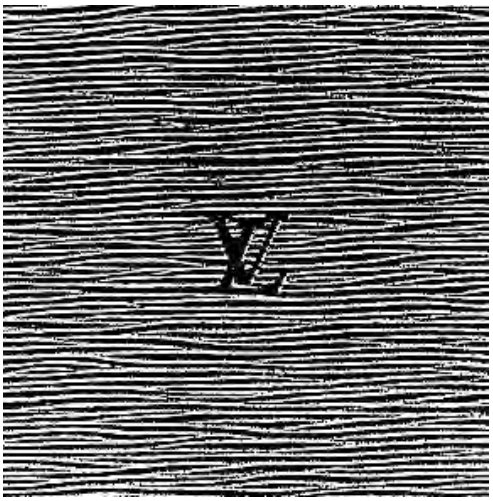

(531) 25.7, 27.5

(511)

18 maži lagaminai (diplomatai); kuprinės; paplūdimio krepšeliai; portfeliai; vizitinių kortelių dėklai; rankinukai; odinės raktinės; skėčiai, saulės skėčiai; piniginės, kišeninės piniginės; krepšeliai (maišeliai) pirkiniams; kelioniniai krepšiai; kelioniniai komplektai (odos gaminiai); kelioninės skrynelės; lagaminai; kišeninės (tualetinės) reikmeninės; lazdos (sudedamosios kėdutės).

---

(111) **25502**

(156) 2013 11 12

(210) ZP 12728

(220) 1993 09 30

(186) 2023 09 30

(732) EUTELSAT SA, 70, Rue Balard, 75015 Paris, FR

(740) Marija Lenkutienė, 6, Patentinių paslaugų centras, UAB, J.Basanavičiaus g. 11/1, LT-03108 Vilnius, LT

(540)

EUTELSAT

(511)

7 mašinos ir staklės, varikliai kosminiams laivams.

9 moksliniai, geodezijos, elektriniai ir elektroniniai prietaisai ir aparatai (įskaitant bevielius), fotografijos, kinematografijos, optiniai, svėrimo, matavimo, signalizavimo, tikrinimo (priežiūros), gyvybės apsaugojimo ir gelbėjimo prietaisai ir aparatai, dirbtiniai žemės palydoviniai prietaisai ir aparatai; garso įrašymo, perdavimo ar atkūrimo aparatūra; skaičiavimo mašinos; duomenų perdavimo aparatai; gesintuvai; dirbtiniai žemės palydovai ir moksliniai kosminiai aparatai mokslo, pramonės, komercijos, reklamos, švietimo ir pramogų reikmėms.

16 spaudiniai, laikraščiai, periodiniai leidiniai ir spausdintiniai leidiniai; knygos; mokomoji medžiaga ir vaizdinės priemonės.

35 reklama, naudojant dirbtinį žemės palydovą; verslo vadyba ir reklaminės medžiagos perdavimas per palydovines sistemas; pranešimų, perduotų palydovais, apdorojimas ir užrašymas popieriuje.

38 teleryšių paslaugos per palydovus, skirtos verslui; pramoninės, komercinės, reklaminės, švietimo ir pramoginės informacijos bei programų transliavimas per palydovus.

41 radijo ir televizijos programų rengimas; transliavimo aparatų, imtuvų bei siųstuvų nuoma, vartotojų aprūpinimas radijo ir televizijos programų rengimas; transliavimo aparatų, imtuvų bei siųstuvų nuoma, vartotojų aprūpinimas šiais aparatais.

---

(111) **25631**

(156) 2013 11 12

(210) ZP 13939

(220) 1993 12 14

(186) 2023 12 14

(732) DENTAURUM, J.P.WINKELSTROETER KG, Turnstrasse 31, 75228 Ispringen, DE

(740) Vytautas Dovydėnas, 1, V. Grybo g. 41-38, LT-10320 Vilnius, LT

(540)

DENTAURUM

(511)

5 dantų gydymo ir protezavimo cheminiai preparatai, būtent: dantų plombavimo medžiagos, dantų išlajų gamybos medžiagos, dantų vaškas ir dantų poliravimo medžiagos; dantų gydymo ir protezavimo cheminiai preparatai, būtent: klijai, blizginimo medžiagos, lakai, dažai, dervos, gipsas, kietinimo ir litavimo medžiagos; dantų gydymo ir protezavimo paprastieji metalai ir jų lydiniai; dantų gydymo ir protezavimo brangieji metalai ir jų lydiniai.

9 chemijos ir elektronikos prietaisai, tarp jų signaliniai, matavimo, tikrinimo ir valdymo prietaisai (naudojami gydant ir protezuojant dantis).

10 dantų gydymo ir protezavimo įrankiai ir prietaisai; dirbtiniai dantys.

---

(111) **25873**

(156) 2013 11 08

(210) ZP 16300

(220) 1994 07 27

(186) 2024 07 27

(732) FRUIT OF THE LOOM, INC, One Fruit of the Loom Drive, Bowling Green, Kentucky 42103, US

(740) Vytautas Dovydėnas, 1, V. Grybo g. 41-38, LT-10320 Vilnius, LT

(540)

FRUIT OF THE LOOM

(511)

25 drabužiai, apranga, avalynė, galvos apdangalai.

---

(111) **25880**
(156) 2013 11 21
(210) ZP 15996
(220) 1994 06 16
(186) 2024 06 16
(732) DIAGEO BRANDS BV, Molenwerf 10-12, 1014 BG Amsterdam, NL
(740) Tatjana Sterlina, 37, UAB „Intels“, Naugarduko g. 32 / 2, LT-03225 Vilnius, LT
(540)

TANQUERAY STERLING

(511)
33 svaigieji gėrimai (išskyrus alų).

---

(111) **25923**
(156) 2013 11 21
(210) ZP 15398
(220) 1994 04 07
(186) 2024 04 07
(732) F.HOFFMANN-LA ROCHE AG, Grenzacherstrasse 124, 4002 Basel, CH
(740) Reda Žabolienė, 7, Advokatės Redos Žabolienės kontora METIDA, Verslo centras VERTAS, Gynėjų g. 16, LT-01109 Vilnius, LT
(540)

LEXOTAN

(511)
5 farmaciniai, veterinariniai ir higieniniai preparatai ir medžiagos.

---

(111) **25926**
(156) 2013 11 21
(210) ZP 15403
(220) 1994 04 07
(186) 2024 04 07
(732) F.HOFFMANN-LA ROCHE AG, Grenzacherstrasse 124, 4002 Basel, CH
(740) Reda Žabolienė, 7, Advokatės Redos Žabolienės kontora METIDA, Verslo centras VERTAS, Gynėjų g. 16, LT-01109 Vilnius, LT
(540)

MADOPAR

(511)
5 farmacijos, veterinarijos ir higienos preparatai; kūdikių ir ligonių maistas; pleistrai, tvarsliava; dezinfekavimo preparatai; kenkėjų naikinimo preparatai; fungicidai, herbicidai.

---

(111) **25938**
(156) 2013 11 21
(210) ZP 15400
(220) 1994 04 07
(186) 2024 04 07
(732) F.HOFFMANN-LA ROCHE AG, Grenzacherstrasse 124, 4002 Basel, CH
(740) Reda Žabolienė, 7, Advokatės Redos Žabolienės kontora METIDA, Verslo centras VERTAS, Gynėjų g. 16, LT-01109 Vilnius, LT
(540)

DORMICUM

(511)
5 farmacijos preparatai.

---

(111) **25949**
(156) 2013 11 21
(210) ZP 15401
(220) 1994 04 07
(186) 2024 04 07
(732) F.HOFFMANN-LA ROCHE AG, Grenzacherstrasse 124, 4002 Basel, CH
(740) Reda Žabolienė, 7, Advokatės Redos Žabolienės kontora METIDA, Verslo centras VERTAS, Gynėjų g. 16, LT-01109 Vilnius, LT
(540)

VALIUM

(511)
5 farmacijos, veterinarijos ir higienos preparatai; kūdikių ir ligonių maistas; pleistrai, tvarsliava; dezinfekavimo preparatai; kenkėjų naikinimo preparatai; fungicidai, herbicidai.

---

(111) **25950**
(156) 2013 11 21
(210) ZP 15402
(220) 1994 04 07
(186) 2024 04 07
(732) F.HOFFMANN-LA ROCHE AG, Grenzacherstrasse 124, 4002 Basel, CH
(740) Reda Žabolienė, 7, Advokatės Redos Žabolienės kontora METIDA, Verslo centras VERTAS, Gynėjų g. 16, LT-01109 Vilnius, LT
(540)

RIVOTRIL

(511)
5 vaistai (žmonių reikmėms); cheminiai preparatai (medicinos ir higienos reikmėms); farmaciniai preparatai; vaistai (medicinos reikmėms).

---

(111) **26095**
(156) 2013 11 19
(210) ZP 16682
(220) 1994 09 16
(186) 2024 09 16
(732) NBA PROPERTIES, INC, 645 Fifth Avenue, New York, New York, US
(740) Marius Jakulis - Jason, 3, AAA Law, J. Jasinskio g. 16 A, LT-03163 Vilnius, LT
(540)



(531) 2.1, 21.3, 26.4, 27.5
(511)
9 garso ir vaizdo įrašų diskai; įrašytos garso ir vaizdo kasetės (videokasetės); įrašytos garso ir vaizdo juostos; kompaktiniai diskai; optiniai diskai; kompiuterių diskiniai atminties įrenginiai; diskai (kompiuteriams); kompiuterių operacinės programos; kompiuterių programinė įranga; kompiuteriai.

---

(111) **26097**
(156) 2013 11 19
(210) ZP 15703
(220) 1994 05 10
(186) 2024 05 10
(732) NBA PROPERTIES, INC, Olympic Tower Bldg., 645 Fifth Avenue, New York, New York 10022, US
(740) Marius Jakulis - Jason, 3, AAA Law, J. Jasinskio g. 16 A, LT-03163 Vilnius, LT
(540)



(531) 3.15, 15.7, 21.3, 27.1
(511)
16 spaudiniai ir leidiniai.
25 sporto ir laisvalaikio drabužiai bei avalynė.
28 žaislai ir sporto prekės.

---

(111) **26412**
(156) 2013 11 26
(210) ZP 14040
(220) 1993 12 21
(186) 2023 12 21
(732) COLGATE-PALMOLIVE COMPANY, a Delaware Corporation, 300 Park Avenue, New York, New York 10022, US
(740) Vytautas Dovydėnas, 1, V. Grybo g. 41-38, LT-10320 Vilnius, LT
(540)

KOLYNOS

(511)
5 farmacijos, veterinarijos ir higienos preparatai; dietiniai produktai (medicinos reikmėms), kūdikių maistas; pleistrai, tvarsliava; dantų plombavimo ir dantų išlajų gamybos medžiagos; dezinfekavimo preparatai; kenkėjų naikinimo preparatai; fungicidai, herbicidai.

---

(111) **26422**
(156) 2013 11 12
(210) ZP 15104
(220) 1994 03 10
(186) 2024 03 10
(732) AT&T INTELLECTUAL PROPERTY II, L.P., 645 East Plumb Lane, Reno, Nevada 89502, US
(740) Marija Lenkutienė, 6, Patentinių paslaugų centras, UAB, J.Basanavičiaus g. 11/1, LT-03108 Vilnius, LT

(540)

AT&T

(511)

9 duomenų dorojimo įrenginiai, jų dalys ir programinė įranga, būtent bendros paskirties kompiuteriai; įrašytos kompiuterių programos; kompiuterių atminties įrenginiai; kompiuteriniai prekybos galiniai įrenginiai (terminalai); automatiniai kasos aparatai; kompiuterių ryšio ir tinklų įrenginiai; kompiuteriniai savitarnos galiniai įrenginiai (terminalai); kompiuterių klaviatūros; kompiuterių galiniai įrenginiai (terminalai) su displėjais; kompiuterių spausdintuvai; duomenų keitimo bei skirstymo įrenginiai; duomenų tikrinimo ir kodavimo įrenginiai; dokumentų skaitytuvai (skeneriai); išoriniai sąsajos įrenginiai; brūkšninio kodo skaitymo įrenginiai; optiniai ženklų skaitytuvai; integrinės grandinės, lustai; personaliniai kompiuteriai; nešiojamieji kompiuteriai; užrašų kompiuteriai; eksponuoti filmai ir fotografinės duomenų laikmenos (eksponuoti filmai), įskaitant mikroformas, mikrofilmus, mikrofišas.

16 fotonuotraukos ir fotografinės duomenų laikmenos (fotopopieriuje), įskaitant mikroformas; rašalas (nepriskirtas prie kitų klasių), antspaudų pagalvėlės; dažomosios (kopijavimo) juostos (kompiuterių spausdintuvams); popieriaus lakštai, popieriaus ritinėliai; spausdinti blankai ir įrašų formos su magnetine atmintimi; popierius su danga ir spausdinti blankai popieriuje su danga; spaudiniai (apie kompiuterius, kompiuterių išorinius įrenginius, automatinius kasos aparatus); spaudiniai (blankai ir instrukcijos) (kompiuterių spausdintuvams); mokomoji medžiaga ir vaizdinės priemonės (išskyrus aparatūrą) (apie kompiuterius, kompiuterių išorinius įrenginius, automatinius kasos aparatus).

35 verslo informacijos paslaugos; mikroformų, mikrofišų su verslo informacija platinimas.

37 kompiuterių aparatūros įtaisymas, taisymas ir techninė priežiūra.

40 fotospauda; fotografinių juostų (mikrofilmų, mikrofišų, mikroformų) ryškinimas.

42 kompiuterių aparatinės įrangos konsultacijos; kompiuterių programų rengimas; kompiuterių programinės įrangos projektavimas; kompiuterių programinės įrangos techninė priežiūra; kompiuterių sistemų analizė; mikrofilmavimas (mikrofišų, mikroformų).

---

(111) **26422**
(156) 2013 11 12
(210) ZP 15104
(220) 1994 03 10
(186) 2024 03 10
(732) AT&T INTELLECTUAL PROPERTY II, L.P., 645 East Plumb Lane, Reno, Nevada 89502, US
(740) Marija Lenkutienė, 6, Patentinių paslaugų centras, UAB, J.Basanavičiaus g. 11/1, LT-03108 Vilnius, LT

(540)

AT&T

(511)

9 duomenų dorojimo įrenginiai, jų dalys ir programinė įranga, būtent bendros paskirties kompiuteriai; įrašytos kompiuterių programos; kompiuterių atminties įrenginiai; kompiuteriniai prekybos galiniai įrenginiai (terminalai); automatiniai kasos aparatai; kompiuterių ryšio ir tinklų įrenginiai; kompiuteriniai savitarnos galiniai įrenginiai (terminalai); kompiuterių klaviatūros; kompiuterių galiniai įrenginiai (terminalai) su displėjais; kompiuterių spausdintuvai; duomenų keitimo bei skirstymo įrenginiai; duomenų tikrinimo ir kodavimo įrenginiai; dokumentų skaitytuvai (skeneriai); išoriniai sąsajos įrenginiai; brūkšninio kodo skaitymo įrenginiai; optiniai ženklų skaitytuvai; integrinės grandinės, lustai; personaliniai kompiuteriai; nešiojamieji kompiuteriai; užrašų kompiuteriai; eksponuoti filmai ir fotografinės duomenų laikmenos (eksponuoti filmai), įskaitant mikroformas, mikrofilmus, mikrofišas.

16 fotonuotraukos ir fotografinės duomenų laikmenos (fotopopieriuje), įskaitant mikroformas; rašalas (nepriskirtas prie kitų klasių), antspaudų pagalvėlės; dažomosios (kopijavimo) juostos (kompiuterių spausdintuvams); popieriaus lakštai, popieriaus ritinėliai; spausdinti blankai ir įrašų formos su magnetine atmintimi; popierius su danga ir spausdinti blankai popieriuje su danga; spaudiniai (apie kompiuterius, kompiuterių išorinius įrenginius, automatinius kasos aparatus); spaudiniai (blankai ir instrukcijos) (kompiuterių spausdintuvams); mokomoji medžiaga ir vaizdinės priemonės (išskyrus aparatūrą) (apie kompiuterius, kompiuterių išorinius įrenginius, automatinius kasos aparatus).

35 verslo informacijos paslaugos; mikroformų, mikrofišų su verslo informacija platinimas.

37 kompiuterių aparatūros įtaisymas, taisymas ir techninė priežiūra.

40 fotospauda; fotografinių juostų (mikrofilmų, mikrofišų, mikroformų) ryškinimas.

42 kompiuterių aparatinės įrangos konsultacijos; kompiuterių programų rengimas; kompiuterių programinės įrangos projektavimas; kompiuterių programinės įrangos techninė priežiūra; kompiuterių sistemų analizė; mikrofilmavimas (mikrofišų, mikroformų).

---

(111) **26423**
(156) 2013 11 06
(210) ZP 15105
(220) 1994 03 10
(186) 2024 03 10
(732) AT&T INTELLECTUAL PROPERTY II, L.P., 645 East Plumb Lane, Reno, Nevada 89502, US
(740) Marija Lenkutienė, 6, Patentinių paslaugų centras, UAB, J.Basanavičiaus g. 11/1, LT-03108 Vilnius, LT

(540)



(531) 24.17, 25.7, 26.15

(511)

9 duomenų dorojimo įrenginiai, jų dalys ir programinė įranga, būtent bendros paskirties kompiuteriai; įrašytos kompiuterių programos; kompiuterių atminties įrenginiai; kompiuteriniai prekybos galiniai įrenginiai (terminalai); automatiniai kasos aparatai; kompiuterių ryšio ir tinklų įrenginiai; kompiuteriniai savitarnos galiniai įrenginiai (terminalai); kompiuterių klaviatūros; kompiuterių galiniai įrenginiai (terminalai) su displėjais; kompiuterių spausdintuvai; duomenų keitimo bei skirstymo įrenginiai; duomenų tikrinimo ir kodavimo įrenginiai; dokumentų skaitytuvai (skeneriai); išoriniai sąsajos įrenginiai; brūkšninio kodo skaitymo įrenginiai; optiniai ženklų skaitytuvai; integrinės grandinės, lustai; personaliniai kompiuteriai; nešiojamieji kompiuteriai; užrašų kompiuteriai; eksponuoti filmai ir fotografinės duomenų laikmenos (eksponuoti filmai), įskaitant mikroformas, mikrofilmus, mikrofišas.

16 fotonuotraukos ir fotografinės duomenų laikmenos (fotopopieriuje), įskaitant mikroformas; rašalas (nepriskirtas prie kitų klasių), antspaudų pagalvėlės; dažomosios (kopijavimo) juostos (kompiuterių spausdintuvams); popieriaus lakštai, popieriaus ritinėliai; spausdinti blankai ir įrašų formos su magnetine atmintimi; popierius su danga ir spausdinti blankai popieriuje su danga; spaudiniai (apie kompiuterius, kompiuterių išorinius įrenginius, automatinius kasos aparatus); spaudiniai (blankai ir instrukcijos) (kompiuterių spausdintuvams); mokomoji medžiaga ir vaizdinės priemonės (išskyrus aparatūrą) (apie kompiuterius, kompiuterių išorinius įrenginius, automatinius kasos aparatus).

35 verslo informacijos paslaugos; mikroformų, mikrofišų su verslo informacija platinimas.

37 kompiuterių aparatūros įtaisymas, taisymas ir techninė priežiūra.

40 fotospauda; fotografinių juostų (mikrofilmų, mikrofišų, mikroformų) ryškinimas.

42 kompiuterių aparatinės įrangos konsultacijos; kompiuterių programų rengimas; kompiuterių programinės įrangos projektavimas; kompiuterių programinės įrangos techninė priežiūra; kompiuterių sistemų analizė; mikrofilmavimas (mikrofišų, mikroformų).

---

(111) **26426**

(156) 2013 11 25

(210) ZP 16654

(220) 1994 09 14

(186) 2024 09 14

(732) VIRGIN ENTERPRISES LIMITED, The School House, 50 Brook Green, London, W6 7RR, GB

(740) Marija Lenkutienė, 6, Patentinių paslaugų centras, UAB, J.Basanavičiaus g. 11/1, LT-03108 Vilnius, LT

(540)



(531) 27.5

(511)

33 svaigieji gėrimai; vynas ir likeriai.

---

(111) **26427**

(156) 2013 11 25

(210) ZP 16655

(220) 1994 09 14

(186) 2024 09 14

(732) VIRGIN ENTERPRISES LIMITED, The School House, 50 Brook Green, London, W6 7RR, GB

(740) Marija Lenkutienė, 6, Patentinių paslaugų centras, UAB, J.Basanavičiaus g. 11/1, LT-03108 Vilnius, LT

(540)

VIRGIN

(511)

33 svaigieji gėrimai; vynas ir likeriai.

---

(111) **26549**

(156) 2013 11 26

(210) ZP 13924

(220) 1993 12 14

(186) 2023 12 14

(732) TETRA LAVAL HOLDINGS & FINANCE SA, Avenue General-Guisan 70, CH-1009 Pully, CH

(740) Reda Žabolienė, 7, Advokatės Redos Žabolienės kontora METIDA, Verslo centras VERTAS, Gynėjų g. 16, LT-01109 Vilnius, LT

(540)



(531) 26.3, 28.7

(511)

3 valymo, poliravimo, riebalų šalinimo ir abrazyvinio apdirbimo preparatai; cheminiai valymo preparatai; cheminiai valymo preparatai (melžimo mašinų, pieno perdirbimo ir pakavimo mašinų valymui).

5 farmaciniai ir higieniniai preparatai; cheminiai dezinfekavimo preparatai (higienos reikmėms), dezinfekavimo preparatai (skirti melžimo mašinų, pieno perdirbimo ir pakavimo mašinų dezinfekavimui); preparatai nuo kenkėjų, fungicidai, herbicidai.

6 paprastieji metalai ir jų lydiniai; metalinės statybinės medžiagos; neelektriniai metaliniai lynai ir viela; geležies gaminiai ir smulkios metalinės detalės; metaliniai vamzdžiai; seifai; paprastųjų metalų gaminiai, nepriskirti prie kitų klasių; metaliniai rezervuarai, nerūdijančio plieno rezervuarai (skirti pieno perdirbimui ir pakavimui).

7 mašinos ir staklės; varikliai (išskyrus antžeminių transporto priemonių); mašinų sankabų ir pavarų elementai (išskyrus antžeminių transporto priemonių); žemės ūkio padargai (išskyrus rankinius); perėtuvai.

8 įrankiai ir padargai (rankiniai); peiliai, šaltieji ginklai; skustuvai.

9 moksliniai, jūriniai, geodeziniai, elektriniai, fotografijos, kinematografijos, optiniai, svėrimo, matavimo, signalizavimo, tikrinimo (priežiūros), gelbėjimo, mokymo prietaisai ir aparatai; garso ar vaizdo įrašymo, perdavimo ar atkūrimo aparatūra; magnetinės duomenų laikmenos, įrašų diskai; prekybos automatai ir monetinių aparatų mechanizmai; kasos aparatai, skaičiavimo mašinos, duomenų dorojimo įrenginiai ir kompiuteriai; gesintuvai.

11 apšvietimo, šildymo, garų gamybos, valgio virimo, šaldymo, džiovinimo, vėdinimo, vandens tiekimo ir sanitariniai įrenginiai.

16 popierius, kartonas ir jų gaminiai, nepriskirti prie kitų klasių; spaudiniai; įrišimo medžiagos; fotonuotraukos; raštinės reikmenys; raštinės ir buitinės lipniosios medžiagos; dailininkų reikmenys; teptukai; rašomosios mašinėlės ir kontoros reikmenys (išskyrus baldus); mokomoji medžiaga ir vaizdinės priemonės (išskyrus aparatūrą); plastikinės pakavimo medžiagos (nepriskirtos prie kitų klasių); lošiamosios kortos; šriftai; klišės.

20 medžio, kamščio, meldų, rago, nendrių, gluosnių, šių medžiagų pakaitalų arba plastiko dirbiniai (nepriskirti prie kitų klasių); butelių dėžės su pertvaromis; nemetaliniai krepšiai, padėklai, dėžės, konteineriai; plastikiniai krepšiai, padėklai, dėžės, konteineriai.

21 šepečių medžiagos; valymo įrenginiai ir įtaisai; metaliniai raizginiai šveistukai; neapdirbtas arba iš dalies apdirbtas stiklas (išskyrus statybinį); stiklo, porceliano ir fajanso dirbiniai, nepriskirti prie kitų klasių; buteliai ir stikliniai rezervuarai.

29 mėsa, žuvis, paukštiena ir žvėriena; mėsos ekstraktai; konservuoti, džiovinti, virti ir kepti vaisiai ir daržovės; drebučiai, uogienės, kompotai; kiaušiniai, pienas ir pieno produktai; maistiniai aliejai ir riebalai.

---

(111) **26867**

(156) 2013 11 21

(210) ZP 15399

(220) 1994 04 07

(186) 2024 04 07

(732) F.HOFFMANN-LA ROCHE AG, Grenzacherstrasse 124, 4002 Basel, CH

(740) Reda Žabolienė, 7, Advokatės Redos Žabolienės kontora METIDA, Verslo centras VERTAS, Gynėjų g. 16, LT-01109 Vilnius, LT

(540)

BACTRIM

(511)

5 sulfamidiniai preparatai ir preparatai nuo infekcijų.

---

(111) **26908**

(156) 2013 11 12

(210) ZP 12237

(220) 1993 09 28

(186) 2023 09 28

(732) CUMMINS INC, 500 Jackson Street, Columbus, Indiana, US

(740) Marius Jakulis - Jason, 3, AAA Law, J. Jasinskio g. 16 A, LT-03163 Vilnius, LT

(540)

RECON

(511)

7 varikliai ir jų dalys po kapitalinio remonto.

12 transporto priemonių varikliai ir jų dalys po kapitalinio remonto.

37 taisymas (remontas).

---

(111) **26909**
(156) 2013 11 22
(210) ZP 13528
(220) 1993 11 24
(186) 2023 11 24
(732) TEAMWARE GROUP OY, Malminkartanonkuja 2, FIN-00390 Helsinki, FI
(740) Vytautas Dovydėnas, 1, V. Grybo g. 41-38, LT-10320 Vilnius, LT
(540)

TEAMWARE

(511)
9 kompiuteriai ir kompiuterių išoriniai įrenginiai, kompiuterių programinė įranga.

---

(111) **26947**
(156) 2013 11 06
(210) ZP 16696
(220) 1994 09 16
(186) 2024 09 16
(732) ŠKODA AUTO AS, Tr. Vaclava Klementa 869, CZ-293 60 Mlada Boleslav, CZ
(740) Reda Žabolienė, 7, Advokatės Redos Žabolienės kontora METIDA, Verslo centras VERTAS, Gynėjų g. 16, LT-01109 Vilnius, LT
(540)

FELICIA

(511)
12 transporto priemonės, jų dalys ir priedai (nepriskirti prie kitų klasių).

---

(111) **27161**
(156) 2013 11 14
(210) ZP 12961
(220) 1993 10 06
(186) 2023 10 06
(732) UAB ELGERTA, Žėručio g.3-40, LT-04103 Vilnius, LT
(740) Liucija Janickaitė, 29, Inpatra UAB, Šeškinės g. 59-53, LT-07162 Vilnius, LT
(540)

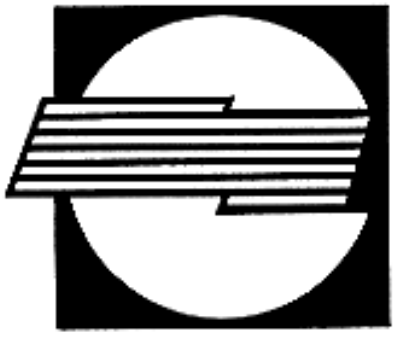

(531) 25.7, 26.4, 27.1
(511)
35 reklama, reklaminių skelbimų platinimas, leidyba, prekių sukaupimas (išskyrus vežimą) kitiems, teikiantis pirkėjams galimybę patogiai apžiūrėti ir įsigyti tų prekių; verslo informacija.
36 finansavimo paslaugos, finansinės konsultacijos.
37 automobilių remontas ir techninis aptarnavimas, buitinės technikos ir asmeninio naudojimo reikmenų remontas.
39 prekių vežimas; ekskursijos, turizmo biurai.

---

(111) **27162**
(156) 2013 11 14
(210) ZP 12962
(220) 1993 10 06
(186) 2023 10 06
(732) UAB ELGERTA, Žėručio g.3-40, LT-04103 Vilnius, LT
(740) Liucija Janickaitė, 29, Inpatra UAB, Šeškinės g. 59-53, LT-07162 Vilnius, LT
(540)



(531) 27.5
(511)
35 reklama, reklaminių skelbimų platinimas, leidyba, verslo informacija; prekių sukaupimas (išskyrus vežimą) kitiems, teikiantis pirkėjams galimybę patogiai apžiūrėti ir įsigyti tų prekių.
36 finansavimo paslaugos, finansinės konsultacijos.
37 automobilių remontas ir techninis aptarnavimas , buitinės technikos ir asmeninio naudojimo reikmenų remontas.
39 prekių vežimas; ekskursijos, turizmo biurai.

---

(111) **27911**
(156) 2013 11 25
(210) ZP 17261
(220) 1994 11 21
(186) 2024 11 21

(732) MASTERCARD INTERNATIONAL INCORPORATED, 2000 Purchase street, Purchase, New York 10577-2405, US

(740) Reda Žabolienė, 7, Advokatės Redos Žabolienės kontora METIDA, Verslo centras VERTAS, Gynėjų g. 16, LT-01109 Vilnius, LT

(540)

CIRRUS

(511)

9 magnetinės duomenų laikmenos asmenų identifikavimui, naudojamos kasos aparatuose bei kituose bankų aparatuose.

16 spaudiniai, spausdinti blankai, periodiniai leidiniai, žurnalai, knygos, kreditinės kortelės (priskirtos prie 16 klasės).

35 reklama; komercijos vadybos pagalba; komercinės informacijos agentūros.

36 finansinės operacijos, tame tarpe: kredito kortelių ir asmenų identifikavimo kortelių paslaugos bei finansinė informacija ir konsultacijos.

---

(111) **48478**

(156) 2013 11 11

(210) 2003 0508

(220) 2003 03 13

(186) 2023 03 13

(732) UAB „LAUKSVA“, P. Vaičaičio g. 13, LT-71114 Šakiai, LT

(740) Aurelija Šidlauskienė, 25, Dr. V. Šidlauskas ir partneriai, UAB, K. Būgos g. 29, LT-44326 Kaunas, LT

(540)



(531) 12.1, 26.1, 27.1, 29.1

(591) žalia, šviesiai žalia, juoda, balta.

(511)

20 baldai, veidrodžiai, paveikslų rėmai; medžio, kamščio, meldų, nendrių, gluosnių, rago, kaulo, dramblio kaulo, banginio ūsų, vėžlio šarvo, kriauklių, gintaro, perlamutro, jūros putų dirbiniai, šių medžiagų pakaitalų arba plastikų gaminiai (nepriskirti prie kitų klasių).

---

(111) **48873**

(156) 2013 11 27

(210) 2003 0709

(220) 2003 04 01

(186) 2023 04 01

(732) UAB „KOTRYNA“, Dariaus ir Girėno g.34, LT-02189 Vilnius, LT

(540)



(531) 24.9, 26.4, 29.1

(591) raudona, geltona, balta.

(511)

35 reklama; verslo vadyba; verslo tvarkyba; įstaigų veikla.

---

(111) **49074**

(156) 2013 11 14

(210) 2003 1318

(220) 2003 07 02

(186) 2023 07 02

(732) AKCINĖ BENDROVĖ „PIENO ŽVAIGŽDĖS“, Perkūnkiemio g. 3, LT-12127 Vilnius, LT

(740) Reda Žabolienė, 7, Advokatės Redos Žabolienės kontora METIDA, Verslo centras VERTAS, Gynėjų g. 16, LT-01109 Vilnius, LT

(540)

GURDA

(511)

29 pienas ir pieno produktai, sūris, sviestas, šokoladinis sviestas, plakta grietinėlė, pieno raugas (sūriams gaminti), pieno gėrimai (pieno pagrindu), kefyras, kazeinas (maistui), jogurtas, grietinėlė (pieno produktas), grietininis kremas, grietinė.

---

(111) **49080**

(156) 2013 11 19

(210) 2004 0661

(220) 2004 03 23

(186) 2024 03 23

(732) ĮMONIŲ GRUPĖ „ALITA“, AB, Miškininkų g. 17, LT-62200 Alytus, LT

(740) Rūta Pumputienė, Advokatų kontora „LAWIN Lideika, Petrauskas, Valiūnas ir partneriai“, Jogailos g. 9/1, LT-01116, Vilnius, LT

(540)

Forum 5 year

(511)

33 svaigieji gėrimai (išskyrus alų).

---

(111) **49147**

(156) 2013 11 12

(210) 2003 1037

(220) 2003 05 21

(186) 2023 05 21

(732) UAB „BALTIJOS BRASTA“, Palemono g. 7B, LT-52158 Kaunas, LT

(740) Lyra Tarnauskienė, 26, UAB „Patentinė ir teisinė apsauga“, Maironio g.14B-1, LT-44298 Kaunas, LT

(540)

BALTIJOS BRASTA

(531) 7.5, 27.5, 29.1

(591) mėlyna, juoda.

(511)

16 butelių pakuotės (kartoninės arba popierinės), butelių tara (kartoninė arba popierinė), antspaudų dėžutės, dėžutės (kartoninės arba popierinės), etiketės (ne tekstilinės), kartono gaminiai, kartono tūtos, plastikiniai arba popieriniai šiukšlių maišai, plastikiniai arba popieriniai pakavimo maišeliai, popieriniai ar kartoniniai padėklai, pakavimo popierius, vyniojamasis popierius, viskozės lakštai pakuotėms.

19 nemetalinė statybinė apdaila, nemetalinės pastatų dangos, hidroizoliacija (nemetaliniai statybiniai hidroizoliacijos elementai), statybinis kartonas, nemetalinės pertvaros, nemetalinės plokštės, nemetalinės statybinės plokštės, nemetalinės stogo plokštės, nemetaliniai statybiniai profiliai, nemetalinės statybinės medžiagos, nemetalinės stogo dangos, nemetaliniai stogo hidroizoliacijos elementai, nemetalinės užtvaros, nemetalinės vidinių sienų apdailos plokštės.

---

(111) **49606**

(156) 2013 11 13

(210) 2003 2147

(220) 2003 10 09

(186) 2023 10 09

(732) UAB „GALINTA IR PARTNERIAI“, Veiverių g. 51C, LT-46336 Kaunas, LT

(740) Marija Lenkutienė, 6, Patentinių paslaugų centras, UAB, J.Basanavičiaus g. 11/1, LT-03108 Vilnius, LT

(540)

Galinta®

(531) 27.5, 29.1

(591) raudona, juoda.

(511)

30 kava, arbata, kakava, cukrus, ryžiai, tapijoka, sago kruopos, kavos pakaitalai; miltai ir grūdų produktai, duona, pyragas ir konditerijos gaminiai, ledai; medus, sirupas; mielės, kepimo milteliai; druska, garstyčios; actas, padažai; prieskoniai; ledas.

35 reklama; verslo vadyba; verslo tvarkyba; įstaigų veikla.

---

(111) **49607**

(156) 2013 11 14

(210) 2003 2156

(220) 2003 10 09

(186) 2023 10 09

(732) UAB „SALDUS MIEGAS“, J. Janonio g. 4-3, LT-92252 Klaipėda, LT

(740) Reda Žabolienė, 7, Advokatės Redos Žabolienės kontora METIDA, Verslo centras VERTAS, Gynėjų g. 16, LT-01109 Vilnius, LT

(540)

SALDUS MIEGAS

(511)

35 reklama; verslo vadyba; verslo tvarkyba; įstaigų veikla.

---

(111) **49610**
(156) 2013 11 18
(210) 2003 2164
(220) 2003 10 13
(186) 2023 10 13
(732) UAB „AKVASANITA“, Medvėgalio g.31-50, LT-44403 Kaunas, LT
(740) Nijolė Viktorija Mickevičienė, 11, Panerių g. 79A, LT-48425 Kaunas, LT
(540)



(531) 27.5, 29.1
(591) mėlyna.
(511)
35 reklama; verslo vadyba; verslo tvarkyba; įstaigų veikla; prekių sukaupimas (išskyrus vežimą) kitiems, teikiantis pirkėjams galimybę patogiai apžiūrėti ir įsigyti tų prekių.

---

(111) **49620**
(156) 2013 11 19
(210) 2003 2261
(220) 2003 10 27
(186) 2023 10 27
(732) AKCINĖ BENDROVĖ „VILNIAUS DEGTINĖ“, Panerių g. 47, LT-03160 Vilnius, LT
(740) Marija Lenkutienė, 6, Patentinių paslaugų centras, UAB, J.Basanavičiaus g. 11/1, LT-03108 Vilnius, LT
(540)

VD

(511)
32 alus; mineralinis ir gazuotas vanduo, kiti gaivieji gėrimai; vaisių gėrimai ir vaisių sultys; sirupai ir kiti gėrimų gaminimo mišiniai.
33 svaigieji gėrimai (išskyrus alų).

---

(111) **49621**
(156) 2013 11 19
(210) 2003 2262
(220) 2003 10 27
(186) 2023 10 27
(732) AKCINĖ BENDROVĖ „VILNIAUS DEGTINĖ“, Panerių g. 47, LT-03160 Vilnius, LT
(740) Marija Lenkutienė, 6, Patentinių paslaugų centras, UAB, J.Basanavičiaus g. 11/1, LT-03108 Vilnius, LT
(540)



(531) 11.3, 27.5, 29.1
(591) raudona, aukso, balta.
(511)
32 alus; mineralinis ir gazuotas vanduo, kiti gaivieji gėrimai; vaisių gėrimai ir vaisių sultys; sirupai ir kiti gėrimų gaminimo mišiniai.
33 svaigieji gėrimai (išskyrus alų).

---

(111) **49628**
(156) 2013 11 12
(210) 2003 1984
(220) 2003 09 24
(186) 2023 09 24
(732) QUIMI ROMAR, S.L., Ctra.Moncada-Naquera, Km.6 Ap.41, E-46113 Moncada, ES
(740) Tatjana Sterlina, 37, UAB „Intels“, Naugarduko g. 32 / 2, LT-03225 Vilnius, LT
(540)

ROMAR

(511)
3 balinimo preparatai ir kitos skalbimo medžiagos; valymo, poliravimo, šveitimo ir švitrinamojo apdirbimo preparatai; muilas; parfumerija, eteriniai aliejai, kosmetika, plaukų losjonai; dantų milteliai ir pastos, kosmetiniai kremai.

---

(111) **49642**
(156) 2013 11 14
(210) 2003 2200
(220) 2003 10 17
(186) 2023 10 17
(732) UAB NATIONAL BUSINESS CENTER, Tuskulėnų g. 33C-41, LT-09219 Vilnius, LT

(540)

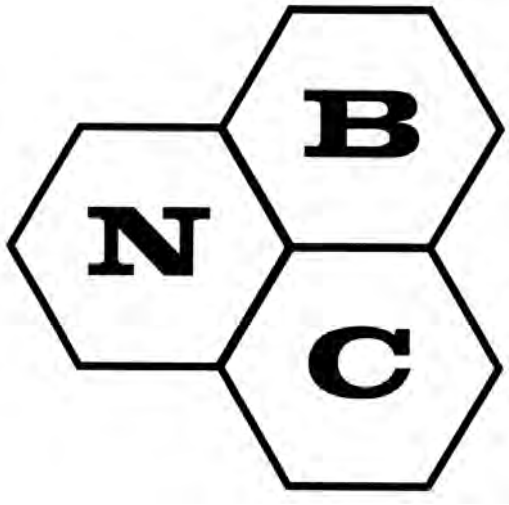

(531) 26.5, 27.5

(511)

35 reklama; verslo vadyba; verslo tvarkyba; įstaigų veikla.

36 draudimas; finansinės operacijos; piniginės operacijos; nekilnojamojo turto operacijos.

42 mokslo ir technologijų paslaugos ir su tuo susiję tyrimai ir projektavimas; pramoninės analizės ir tyrimų paslaugos; juridinės paslaugos.

---

(111) **49643**

(156) 2013 11 14

(210) 2003 2201

(220) 2003 10 17

(186) 2023 10 17

(732) UAB NATIONAL BUSINESS CENTER, Tuskulėnų g. 33C-41, LT-09219 Vilnius, LT

(540)

NBC

(531) 27.5

(511)

35 reklama; verslo vadyba; verslo tvarkyba; įstaigų veikla.

36 draudimas; finansinės operacijos; piniginės operacijos; nekilnojamojo turto operacijos.

42 mokslo ir technologijų paslaugos ir su tuo susiję tyrimai ir projektavimas; pramoninės analizės ir tyrimų paslaugos; juridinės paslaugos.

---

(111) **49679**

(156) 2013 11 21

(210) 2003 2053

(220) 2003 10 02

(186) 2023 10 02

(732) VILNIAUS UNIVERSITETAS, Universiteto g. 3, LT-01513 Vilnius, LT

(740) Jurga Petniūnaitė, 51, AAA Law, J. Jasinskio g. 16 A, LT-03163 Vilnius, LT

(540)



(531) 26.11, 29.1

(591) mėlyna.

(511)

41 mokymas (universitetai); abonementinės bibliotekos; kilnojamosios bibliotekos; egzaminavimas; elektroninė darbalaukinė leidyba; fotoreportažų rengimas; švietimo informacija; kolokviumų rengimas ir vedimas; konferencijų rengimas ir vedimas; profesijos pasirinkimo konsultacijos; knygų leidyba; mokymas; neakivaizdinis mokymas aukštosiose mokyklose; elektroninių publikacijų tiesioginis pateikimas per kompiuterių tinklą (ne parsisiunčiamųjų); seminarų rengimas ir vedimas; vertimai; videofilmų gamyba; kongresų rengimas ir vedimas; kultūros ar mokomųjų parodų rengimas; elektroninių knygų ir žurnalų tiesioginis publikavimas; pramoginių ar mokomųjų konkursų rengimas; tekstų skelbimas (išskyrus reklaminius).

---

(111) **49680**

(156) 2013 11 21

(210) 2003 2054

(220) 2003 10 02

(186) 2023 10 02

(732) VILNIAUS UNIVERSITETAS, Universiteto g. 3, LT-01513 Vilnius, LT

(740) Jurga Petniūnaitė, 51, AAA Law, J. Jasinskio g. 16 A, LT-03163 Vilnius, LT

(540)

VU TSPMI

(531) 26.11, 29.1
(591) mėlyna.
(511)
41 mokymas (universitetai); abonementinės bibliotekos; kilnojamosios bibliotekos; egzaminavimas; elektroninė darbalaukinė leidyba; fotoreportažų rengimas; švietimo informacija; kolokviumų rengimas ir vedimas; konferencijų rengimas ir vedimas; profesijos pasirinkimo konsultacijos; knygų leidyba; mokymas; neakivaizdinis mokymas aukštosiose mokyklose; elektroninių publikacijų tiesioginis pateikimas per kompiuterių tinklą (ne parsisiunčiamųjų); seminarų rengimas ir vedimas; vertimai; videofilmų gamyba; kongresų rengimas ir vedimas; kultūros ar mokomųjų parodų rengimas; elektroninių knygų ir žurnalų tiesioginis publikavimas; pramoginių ar mokomųjų konkursų rengimas; tekstų skelbimas (išskyrus reklaminius).

---

(111) **49683**
(156) 2013 11 11
(210) 2003 2175
(220) 2003 10 14
(186) 2023 10 14
(732) ALGIMANTO STANEVIČIAUS ĮMONĖ, V.Kudirkos g.10, Kuršėnai, LT-81184 Šiaulių r., LT
(740) Reda Žabolienė, 7, Advokatės Redos Žabolienės kontora METIDA, Verslo centras VERTAS, Gynėjų g. 16, LT-01109 Vilnius, LT
(540)



(531) 27.1, 27.5, 29.1
(591) rausvai ruda, smėlinė.
(511)
30 miltai ir grūdų produktai, duona, pyragas ir konditerijos gaminiai, ledai.

---

(111) **49686**
(156) 2013 11 22
(210) 2003 2209
(220) 2003 10 20
(186) 2023 10 20
(732) UŽDAROJI AKCINĖ BENDROVĖ „VIA SPORTAS“, Didžioji g. 28, LT-01128 Vilnius, LT
(740) Leonas Antanas Kučinskas, 4, Dr. Leono A. Kučinsko patentinių paslaugų firma, Kaštonų g. 5-7, LT-01107 Vilnius, LT
(540)

Elektro Markt BAZĖ

(531) 1.15, 27.5, 29.1
(591) raudona, balta, juoda.
(511)
9 moksliniai, jūriniai, geodeziniai, fotografijos, kinematografijos, optiniai, svėrimo, matavimo, signalizavimo, tikrinimo (priežiūros), gelbėjimo, mokymo prietaisai ir aparatai; elektros praleidimo, perjungimo, transformavimo, akumuliavimo, reguliavimo ir valdymo aparatai ir prietaisai; garso ar vaizdo įrašymo, perdavimo ar atkūrimo aparatūra; magnetinės duomenų laikmenos, įrašų diskai; prekybos automatai ir monetinių aparatų mechanizmai; kasos aparatai, skaičiavimo mašinos, duomenų dorojimo įrenginiai ir kompiuteriai; gesintuvai.
35 reklama; verslo vadyba; verslo tvarkyba; įstaigų veikla; prekių sukaupimas (išskyrus vežimą) kitiems, teikiantis pirkėjams galimybę patogiai apžiūrėti ir įsigyti tų prekių.

---

(111) **49722**
(156) 2013 11 19
(210) 2003 2030
(220) 2003 09 29
(186) 2023 09 29
(732) UAB „EMIRA“, Verkių g.43, LT-09109 Vilnius, LT

(540)



(531) 1.5, 5.3, 25.3, 29.1
(591) mėlyna, raudona, juoda, balta.
(511)
20 baldai.

---

(111) **49723**
(156) 2013 11 18
(210) 2003 2043
(220) 2003 10 01
(186) 2023 10 01
(732) HSBC HOLDINGS PLC, 8 Canada Square, London E14 5HQ, GB
(740) Marija Lenkutienė, 6, Patentinių paslaugų centras, UAB, J.Basanavičiaus g. 11/1, LT-03108 Vilnius, LT
(540)



(531) 26.5
(511)
36 banko operacijų paslaugos; taupomųjų sąskaitų paslaugos; elektroninių banko operacijų paslaugos; banko operacijų paslaugos mobiliuoju telefonu; atsiskaitymų čekiais paslaugos; mokėjimų administravimo paslaugos; banko kortelių, kredito kortelių, debeto kortelių ir elektroninio mokėjimo kortelių paslaugos; skolų inkasavimo ir mokėjimo agentūros, konsultacijų ir tarpininkavimo (maklerių veikla) paslaugos; paskolų, hipotekų ir garantijų organizavimo ir parūpinimo paslaugos; hipotekos paskolos; finansinės paskolos; kredito paslaugos; pinigų keitimo ir pervedimo paslaugos; pinigų užsakymo paslaugos; pinigų persiuntimo paslaugos; aprūpinimo užsienio valiuta paslaugos; paslaugos, susijusios su kelioninių čekių aprūpinimu; pensijų mokėjimo paslaugos; pensijų fondo administravimo paslaugos; personalinės pensijų mokėjimo paslaugos; lėšų valdymo paslaugos; lėšų perdavimo paslaugos; globos paslaugos; turto patikėtinių paslaugos; patikėtinių veiklos paslaugos; investavimo paslaugos; finansinis investavimas; kapitalo investavimo paslaugos; kapitalo didinimo paslaugos; investavimo ir apsaugos konsultacijos; investicinės veiklos vadybos paslaugos; biržos maklerių paslaugos; akcijų ir vertybinių popierių supirkimo ir pardavimo tarpininkavimas, sandoriai ir paskirstymas; akcijų pasirašymo paslaugos; akcijų įvertinimas; draudimo paslaugos; draudimo tarpininkavimo (draudimo maklerių) paslaugos; apsaugos nuo įplaukų sumažėjimo paslaugos; finansinės paslaugos; finansinės konsultacijos; įgaliotų asmenų paslaugos; finansinis aprūpinimas; aprūpinimo fondų finansavimo paslaugos; nekilnojamojo turto agentūros, finansinės veiklos vadybos ir įvertinimo paslaugos; nuosavybės administravimo paslaugos; informacijos ir konsultavimo paslaugos, susijusios su visomis aukščiau minėtomis paslaugomis; visos minėtos paslaugos taip pat apima paslaugas, teikiamas per internetą, operatyvųjį ir interaktyvųjį kompiuterinį ryšį.

---

(111) **49725**
(156) 2013 11 18
(210) 2003 2045
(220) 2003 10 01
(186) 2023 10 01
(732) HSBC HOLDINGS PLC, 8 Canada Square, London E14 5HQ, GB
(740) Marija Lenkutienė, 6, Patentinių paslaugų centras, UAB, J.Basanavičiaus g. 11/1, LT-03108 Vilnius, LT
(540)

HSBC

(511)
36 banko operacijų paslaugos; taupomųjų sąskaitų paslaugos; elektroninių banko operacijų paslaugos; banko operacijų paslaugos mobiliuoju telefonu; atsiskaitymų čekiais paslaugos; mokėjimų administravimo paslaugos; banko kortelių, kredito kortelių, debeto kortelių ir elektroninio mokėjimo kortelių paslaugos; skolų inkasavimo ir mokėjimo agentūros, konsultacijų ir tarpininkavimo (maklerių veikla) paslaugos; paskolų, hipotekų ir garantijų organizavimo ir parūpinimo paslaugos; hipotekos paskolos; finansinės paskolos; kredito paslaugos; pinigų keitimo ir pervedimo paslaugos; pinigų užsakymo paslaugos; pinigų persiuntimo paslaugos; aprūpinimo užsienio valiuta paslaugos; paslaugos, susijusios su kelioninių čekių aprūpinimu; pensijų mokėjimo paslaugos; pensijų fondo administravimo paslaugos; personalinės pensijų mokėjimo paslaugos; lėšų valdymo paslaugos; lėšų perdavimo paslaugos; globos paslaugos; turto patikėtinių paslaugos; patikėtinių veiklos paslaugos; investavimo paslaugos; finansinis investavimas; kapitalo investavimo paslaugos; kapitalo didinimo paslaugos; investavimo

ir apsaugos konsultacijos; investicinės veiklos vadybos paslaugos; biržos maklerių paslaugos; akcijų ir vertybinių popierių supirkimo ir pardavimo tarpininkavimas, sandoriai ir paskirstymas; akcijų pasirašymo paslaugos; akcijų įvertinimas; draudimo paslaugos; draudimo tarpininkavimo (draudimo maklerių) paslaugos; apsaugos nuo įplaukų sumažėjimo paslaugos; finansinės paslaugos; finansinės konsultacijos; įgaliotų asmenų paslaugos; finansinis aprūpinimas; aprūpinimo fondų finansavimo paslaugos; nekilnojamojo turto agentūros, finansinės veiklos vadybos ir įvertinimo paslaugos; nuosavybės administravimo paslaugos; informacijos ir konsultavimo paslaugos, susijusios su visomis aukščiau minėtomis paslaugomis; visos minėtos paslaugos taip pat apima paslaugas, teikiamas per internetą, operatyvųjį ir interaktyvųjį kompiuterinį ryšį.

---

(111) **49761**
(156) 2013 11 21
(210) 2003 2071
(220) 2003 10 03
(186) 2023 10 03
(732) TUKUMA PIENS A/S, Jelgavas Str. 7, LV-3101 Tukums, LV
(740) Marija Lenkutienė, 6, Patentinių paslaugų centras, UAB, J.Basanavičiaus g. 11/1, LT-03108 Vilnius, LT
(540)



(531) 26.4, 26.11, 27.5, 29.1
(526) AUKŠTOS KOKYBĖS PRODUKTAS
(591) balta, mėlyna, raudona.
(511)
29 mėsa, žuvis, paukštiena ir žvėriena; mėsos ekstraktai; konservuoti, džiovinti, virti ir kepti vaisiai ir daržovės; drebučiai, uogienės, kompotai; kiaušiniai, pienas ir pieno produktai; maistiniai aliejai ir riebalai.
30 kava, arbata, kakava, cukrus, ryžiai, tapijoka, sago kruopos, kavos pakaitalai; miltai ir grūdų produktai, duona, pyragas ir konditerijos gaminiai, ledai; medus, sirupas; mielės, kepimo milteliai; druska, garstyčios; actas, padažai; prieskoniai; ledas.

---

(111) **49762**
(156) 2013 11 14
(210) 2003 2077
(220) 2003 10 03
(186) 2023 10 03
(732) A.PALSKIO ĮMONĖ, Kniaudiškių g.77-3, LT-37129 Panevėžys, LT
(740) Reda Žabolienė, 7, Advokatės Redos Žabolienės kontora METIDA, Verslo centras VERTAS, Gynėjų g. 16, LT-01109 Vilnius, LT
(540)



(531) 1.5, 27.5, 29.1
(591) geltona, mėlyna.
(511)
35 prekių sukaupimas (išskyrus vežimą) kitiems, teikiantis pirkėjams galimybę patogiai apžiūrėti ir įsigyti tų prekių.

---

(111) **49772**
(156) 2013 11 12
(210) 2003 2332
(220) 2003 11 04
(186) 2023 11 04
(732) UAB „KOMPARSA“, Ateities g.33, LT-06325 Vilnius, LT
(740) Reda Žabolienė, 7, Advokatės Redos Žabolienės kontora METIDA, Verslo centras VERTAS, Gynėjų g. 16, LT-01109 Vilnius, LT
(540)



(531) 27.1, 27.5

(511)

9 kompiuteriai; kompiuterių duomenų dorojimo įrenginiai; kompiuterių žaidimų programos; kompiuterių atminties įrenginiai; kompiuterių išoriniai įrenginiai; kompiuterių klaviatūros; įrašytos kompiuterių operacinės programos; įrašytos kompiuterių programos; kompiuterių programos (persiunčiamoji programinė įranga); monitoriai; duomenų dorojimo įrenginiai; pelės; perfokortų įrenginiai; procesoriai (centriniai dorojimo įrenginiai); įrašytos kompiuterių valdymo programos.

---

(111) **49776**
(156) 2013 11 07
(210) 2003 2342
(220) 2003 11 07
(186) 2023 11 07
(732) MAX ZELLER SOEHNE AKTIENGESELLSCHAFT, Seeblickstrasse 4, 8590 Romanshorn, CH
(740) Reda Žabolienė, 7, Advokatės Redos Žabolienės kontora METIDA, Verslo centras VERTAS, Gynėjų g. 16, LT-01109 Vilnius, LT
(540)

PREFEMIN

(511)

5 farmacijos preparatai ir medžiagos; vitaminai; vitaminų preparatai; dietiniai priedai; dietinės medžiagos (medicinos reikmėms); mineraliniai preparatai, kalcio preparatai ir/ar magnio preparatai skirti medicinos reikmėms; natūralūs preparatai (medicinos reikmėms).

---

(111) **49801**
(156) 2013 11 14
(210) 2003 2000
(220) 2003 09 26
(186) 2023 09 26
(732) MEDOCHEMIE LIMITED ATSTOVYBĖ, IX-ojo Forto g.70-321, LT-48179 Kaunas, LT
(740) Aurelija Šidlauskienė, 25, Dr. V. Šidlauskas ir partneriai, UAB, K. Būgos g. 29, LT-44326 Kaunas, LT
(540)

ARKETIS

(511)

5 vaistai (žmonėms).

---

(111) **49851**
(156) 2013 11 21
(210) 2003 2299
(220) 2003 10 30
(186) 2023 10 30
(732) GUCCIO GUCCI SPA, Via Tornabuoni 73/R, 50123 Firenze, IT
(740) Marija Lenkutienė, 6, Patentinių paslaugų centras, UAB, J.Basanavičiaus g. 11/1, LT-03108 Vilnius, LT
(540)

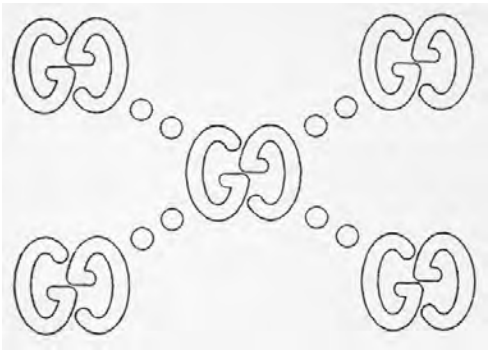

(531) 24.13, 27.5

(511)

3 balinimo preparatai ir kitos skalbimo medžiagos; valymo, poliravimo, šveitimo ir švitrinamojo apdirbimo preparatai; muilas; parfumerija, eteriniai aliejai, kosmetika, plaukų losjonai; dantų milteliai ir pastos.

6 ne brangieji metalai ir jų lydiniai; metalinės statybinės medžiagos; kilnojamieji metaliniai statiniai; bėgių metalai; neelektriniai metaliniai lynai ir viela; smulkūs geležies dirbiniai ir smulkios metalinės detalės; metaliniai vamzdžiai; seifai; ne brangiųjų metalų gaminiai, nepriskirti prie kitų klasių; rūdos.

9 moksliniai, jūriniai, geodeziniai, fotografijos, kinematografijos, optiniai, svėrimo, matavimo, signalizavimo, tikrinimo (priežiūros), gelbėjimo, mokymo prietaisai ir aparatai; elektros praleidimo, perjungimo, transformavimo, akumuliavimo, reguliavimo ir valdymo aparatai ir prietaisai; garso ar vaizdo įrašymo, perdavimo ar atkūrimo aparatūra; magnetinės duomenų laikmenos, įrašų diskai; prekybos automatai ir monetinių aparatų mechanizmai; kasos aparatai, skaičiavimo mašinos, duomenų dorojimo įrenginiai ir kompiuteriai; gesintuvai.

42 mokslo ir technologijų paslaugos ir su tuo susiję tyrimai ir projektavimas; pramoninės analizės ir tyrimų paslaugos; kompiuterių programinės ir aparatinės įrangos projektavimas ir tobulinimas; juridinės paslaugos.

43 maisto ir gėrimų parūpinimo paslaugos; laikinas apgyvendinimas.

---

(111) **49858**
(156) 2013 11 12
(210) 2003 1965
(220) 2003 09 23
(186) 2023 09 23
(732) AMERICAN LIFE INSURANCE COMPANY, a Delaware Corporation, One Alico Plaza, 600 King Street, Wilmington, Delaware 19801, US

(740) Marius Jakulis - Jason, 3, AAA Law, J. Jasinskio g. 16 A, LT-03163 Vilnius, LT

(540)

ALICO

(511)

36 draudimo paslaugos.

---

(111) **49867**
(156) 2013 11 13
(210) 2003 2046
(220) 2003 10 01
(186) 2023 10 01
(732) UAB „BALTIK VAIRAS“, Pramonės g.3, LT-78138 Šiauliai, LT
(740) Reda Žabolienė, 7, Advokatės Redos Žabolienės kontora METIDA, Verslo centras VERTAS, Gynėjų g. 16, LT-01109 Vilnius, LT
(540)

TEXO

(511)

12 dviračiai, jų dalys ir detalės; vaikų vežimėliai, jų dalys ir detalės.

---

(111) **49874**
(156) 2013 11 19
(210) 2003 2214
(220) 2003 10 20
(186) 2023 10 20
(732) UAB „PRETENDENTAS“, Ulonų g.33, LT-62161 Alytus, LT
(540)



(531) 4.5, 26.1, 27.5, 29.1
(591) pilka, šviesiai ruda, tamsiai ruda, juoda, balta, rožinė.
(511)

35 reklama; verslo vadyba; verslo tvarkyba; įstaigų veikla.

---

(111) **49876**
(156) 2013 11 22
(210) 2003 2221
(220) 2003 10 21
(186) 2023 10 21
(732) AUGUSTINAS RAKAUSKAS, Tvirtovės al.54-2, LT-50180 Kaunas, LT
(740) Reda Žabolienė, 7, Advokatės Redos Žabolienės kontora METIDA, Verslo centras VERTAS, Gynėjų g. 16, LT-01109 Vilnius, LT
(540)



(531) 25.1, 27.1, 27.7, 29.1
(591) geltona, raudona, juoda, balta.
(511)

35 reklama; verslo vadyba; verslo tvarkyba; įstaigų veikla.
36 draudimas; finansinės operacijos; piniginės operacijos; nekilnojamojo turto operacijos.
41 švietimas, mokymas; pramogos; sportinė ir kultūrinė veikla.

---

(111) **49881**
(156) 2013 11 11
(210) 2003 2461
(220) 2003 11 20
(186) 2023 11 20
(732) UAB „EUGENSA“, Ateities g.2D, LT-08333 Vilnius, LT
(740) Marija Lenkutienė, 6, Patentinių paslaugų centras, UAB, J.Basanavičiaus g. 11/1, LT-03108 Vilnius, LT
(540)



(531) 27.5, 29.1
(591) juoda, raudona.
(511)

37 elektros instaliacijos ir elektros įrangos įtaisymas ir taisymas; elektros prietaisų įtaisymas ir taisymas; elektros mašinų ir mechanizmų montavimas, techninė priežiūra ir taisymas; priešgaisrinių signalizacijų įrengimas ir taisymas; apsauginių signalizacijų įrengimas ir taisymas; informacija apie elektros instaliaciją, elektros įrenginių techninę priežiūrą ir taisymą.

---

(111) **49885**
(156) 2013 11 20
(210) 2003 2477
(220) 2003 11 21
(186) 2023 11 21
(732) UAB „CESTA“, Šaltkalvių g.58-2, LT-02175 Vilnius, LT
(740) Tatjana Sterlina, 37, UAB „Intels“, Naugarduko g. 32 / 2, LT-03225 Vilnius, LT
(540)



(531) 3.4, 26.4, 29.1
(591) raudona, geltona.
(511)

29 mėsa ir mėsos produktai; paukštiena ir žvėriena; mėsos ekstraktai; maistiniai aliejai ir riebalai; dešros, dešros tešloje; bekoniena; gyvuliniai riebalai (maistui); gyvulių kaulų smegenys (maistui); valgomieji gyvulių taukai; drebučiai; kepenys; kepenų paštetas; kiauliena; kiaulienos gaminiai; lydyti kiauliniai taukai (maistui); kraujinė dešra; kumpiai; konservuota mėsa; konservuota mėsa (skardinėse); mėsos drebučiai; mėsos ekstraktai; sūdyti mėsos produktai; naminiai paukščiai (mėsos produktai); kepenų pastos; jauniklių paukštiena; riebalinės medžiagos (maistinių riebalų gamybai); sultiniai; sultinių konservantai; buljonai; sriubų koncentratai; sardinės; silkės; ančiuviai (žuvys); lašišos; sūdyta žuvis; tunai; žuvies gaminiai; konservuota žuvis; konservuota žuvis (skardinėse); žuvys (negyvos); žuvų filė; maistiniai žuvų klijai; žuvų maisto produktai; žuvų miltai (žmonių maistui).

35 eksporto ir importo agentūros; prekių pardavimo skatinimas (kitiems); prekių sukaupimas (išskyrus vežimą) kitiems, teikiantis pirkėjams galimybę patogiai apžiūrėti ir įsigyti tų prekių, prekių rodymas.

40 maisto konservavimas, gyvulių skerdimas, maisto produktų rūkymas.

---

(111) **49927**
(156) 2013 11 22
(210) 2003 2385
(220) 2003 11 13
(186) 2023 11 13
(732) UAB „ŠVYTURYS-UTENOS ALUS“, Pramonės g. 12, LT-28500 Utena, LT
(740) Reda Žabolienė, 7, Advokatės Redos Žabolienės kontora METIDA, Verslo centras VERTAS, Gynėjų g. 16, LT-01109 Vilnius, LT
(540)

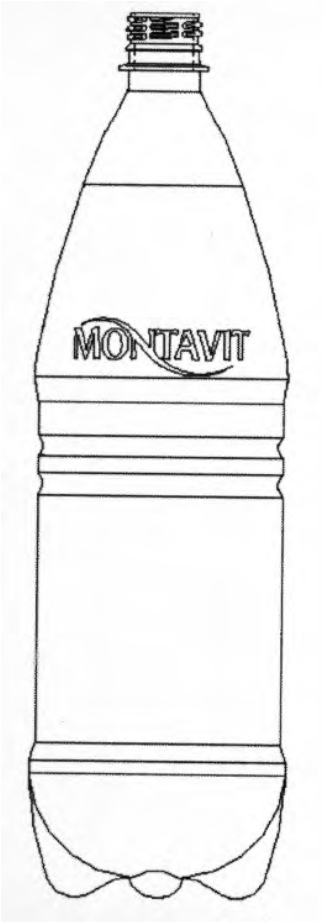

(531) 19.7, 27.5
(554) Erdvinis ženklas
(511)

32 mineralinis ir gazuotas vanduo, kiti gaivieji gėrimai; vaisių gėrimai ir vaisių sultys; sirupai ir kiti gėrimų gaminimo mišiniai.

---

(111) **49930**
(156) 2013 11 21
(210) 2003 2388
(220) 2003 11 13
(186) 2023 11 13
(732) JOVITA DRUNGILIENĖ, Pamario g.11, LT-93124 Neringa, Nida, LT
(540)



(531) 26.11, 27.5, 29.1
(591) balta, mėlyna, raudona.
(511)
41 poilsio ir pramogų vietų paslaugos.

---

(111) **49931**
(156) 2013 11 21
(210) 2003 2400
(220) 2003 11 14
(186) 2023 11 14
(732) PLAYBOY ENTERPRISES INTERNATIONAL, INC, 680 North Lake Shore Drive, Chicago, Illinois 60611, US
(740) Vytautas Dovydėnas, 1, V. Grybo g. 41-38, LT-10320 Vilnius, LT
(540)

PLAYBOY

(511)
38 telekomunikacijos.
41 švietimas, mokymas; pramogos; sportinė ir kultūrinė veikla.

---

(111) **49949**
(156) 2013 11 12
(210) 2003 2058
(220) 2003 10 02
(186) 2023 10 02
(732) UAB „FOTONIJA“, L.Giros g. 4-34, LT-06325 Vilnius, LT
(740) Otilija Klimaitienė, 35, AAA Law, J. Jasinskio g.16 A, LT-03163 Vilnius, LT
(540)

JUODOS AVYS

(511)
9 duomenų dorojimo įrenginiai ir kompiuteriai, kompiuterių atminties įrenginiai, kompaktiniai diskai (pastovioji atmintis, kompaktiniai diskai (audio- ir video-), diskiniai atminties įrenginiai (kompiuteriams), elektroniniai leidiniai (parsisiunčiamieji), elektroniniai kišeniniai vertimo aparatai, optinės duomenų laikmenos, kompiuterių programos (įrašytos), kompiuterių programinė įranga (įrašyta), tarp jų kompiuteriniai žodynai; kompiuterių programos (parsisiunčiamoji programinė įranga), kompiuterių operacinė programinė įranga (įrašyta), koduotosios magnetinės kortos, lankstieji diskai, mikrograndynų (mikrosistemų)perprogramuojamos plokštės, elektroninės užrašų knygelės, tekstų procesoriai, užrašų kompiuteriai.
35 tekstų dorojimas, įskaitant tekstų dorojimą kompiuterių rinkmenose; duomenų paieška kompiuterių rinkmenose, informacijos rinkimas ir sisteminimas kompiuterinėse duomenų bazėse, perrašinėjimas, kompiuterizuotas rinkmenų (bylų) tvarkymas.

---

(111) **49958**
(156) 2013 11 11
(210) 2003 2180
(220) 2003 10 15
(186) 2023 10 15
(732) MUNDIPHARMA AG, St.Alban-Rheinweg 74, CH-4006 Basel, CH
(740) Vytautas Dovydėnas, 1, V. Grybo g. 41-38, LT-10320 Vilnius, LT
(540)

OXYNORM

(511)
5 farmacijos preparatai.

---

(111) **49994**
(156) 2013 11 08
(210) 2003 2267
(220) 2003 10 27
(186) 2023 10 27
(732) CHANEL SARL, Burgstrasse 26, CH-8750 Glarus, CH
(740) Reda Žabolienė, 7, Advokatės Redos Žabolienės kontora METIDA, Verslo centras VERTAS, Gynėjų g. 16, LT-01109 Vilnius, LT
(540)

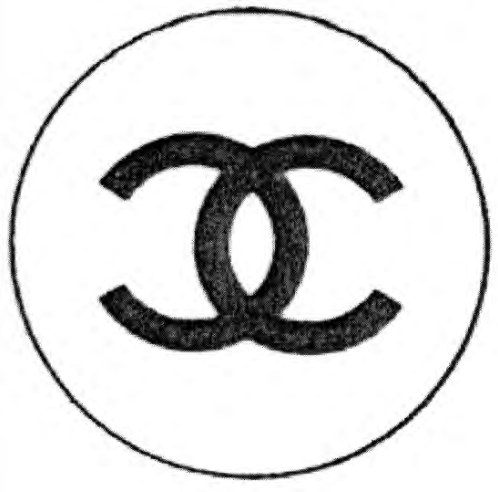

(531) 26.1, 27.1, 27.5
(511)
9 akiniai, saulės akiniai, rėmai ir dėklai.

---

(111) **49996**
(156) 2013 11 21
(210) 2003 2275
(220) 2003 10 28
(186) 2023 10 28
(732) MANULI REALTOR SRL, Via Vittor Pisani 22, 20124 Milano, IT
(740) Marija Lenkutienė, 6, Patentinių paslaugų centras, UAB, J.Basanavičiaus g. 11/1, LT-03108 Vilnius, LT
(540)

manuli

(531) 27.5
(511)
16 lipniosios juostelės (raštinės arba buities reikmėms); plastikinės plėvelės (vyniojimui); plastikinės polietileno ir polipropileno plėvelės (pakavimui).
17 lipniosios juostos (išskyrus raštinės, medicinos ir buities reikmėms); plastikų plėvelės (išskyrus naudojamas vyniojimui); plastiko plėvelės polietileno ir polipropileno plėvelės (ne pakuotėms).

---

(111) **49997**
(156) 2013 11 21
(210) 2003 2276
(220) 2003 10 28
(186) 2023 10 28
(732) MANULI REALTOR SRL, Via Vittor Pisani 22, 20124 Milano, IT
(740) Marija Lenkutienė, 6, Patentinių paslaugų centras, UAB, J.Basanavičiaus g. 11/1, LT-03108 Vilnius, LT
(540)



(531) 27.1
(511)
16 lipniosios juostelės (raštinės arba buities reikmėms); plastikinės plėvelės (vyniojimui); plastikinės polietileno ir polipropileno plėvelės (pakavimui).
17 lipniosios juostos (išskyrus raštinės, medicinos ir buities reikmėms); plastikų plėvelės (išskyrus naudojamas vyniojimui); plastiko plėvelės polietileno ir polipropileno plėvelės (ne pakuotėms).

---

(111) **50003**
(156) 2013 11 14
(210) 2003 2303
(220) 2003 10 30
(186) 2023 10 30
(732) EXIDE TECHNOLOGIES SAS, 5/7 Allee des Pierres Mayettes, 92230 Gennevilliers, FR
(740) Virgina Adolfina Draugelienė, 8, UAB TARPINĖ, p. o. box 1202, LT-01007, A. P. Kavoliuko g. 24-152, LT-04328 Vilnius, LT
(540)

FULMEN

(511)
9 moksliniai, jūriniai, geodeziniai, fotografijos, kinematografijos, optiniai, svėrimo, matavimo, signalizavimo, tikrinimo (priežiūros), gelbėjimo, mokymo prietaisai ir aparatai; elektriniai aparatai ir prietaisai, tarp jų garso ir vaizdo imtuvai; prekybos automatai ir monetinių aparatų mechanizmai; kasos aparatai, skaičiavimo mašinos, gesintuvai; garso atkūrimo aparatai.

---

(111) **50024**
(156) 2013 11 11
(210) 2003 2627
(220) 2003 12 10
(186) 2023 12 10
(732) UAB „GRUNDOLITA“, Žirnių g.12, LT-02120 Vilnius, LT
(540)

GRUNDOLITA
UŽDAROJI AKCINĖ BENDROVĖ

(531) 26.1, 27.5, 29.1
(591) tamsiai mėlyna, šviesiai mėlyna, rusva.
(511)
37 statyba; žemės darbai; kasyba; taisymas (remontas); įtaisymo ir įrengimo paslaugos.

---

(111) **50045**
(156) 2013 11 18
(210) 2003 2355
(220) 2003 11 10
(186) 2023 11 10
(732) AKCINĖ BENDROVĖ „ŽEMAITIJOS PIENAS“, Sedos g. 35, LT-87101 Telšiai, LT
(740) Otilija Klimaitienė, 35, AAA Law, J. Jasinskio g.16 A, LT-03163 Vilnius, LT
(540)

PIK-NIK

(511)
29 mėsa, žuvis, paukštiena ir žvėriena; mėsos ekstraktai; konservuoti, džiovinti, virti ir kepti vaisiai ir daržovės; drebučiai, uogienės, kompotai; kiaušiniai, pienas ir pieno produktai; maistiniai aliejai ir riebalai.
31 žemės ūkio, sodo, miško produktai, nepriskirti prie kitų klasių, ir grūdai; gyvi gyvūnai; švieži vaisiai ir daržovės; sėklos, natūralūs augalai ir gėlės; pašarai, salyklas.
32 alus; mineralinis ir gazuotas vanduo, kiti gaivieji gėrimai; vaisių gėrimai ir vaisių sultys; sirupai ir kiti gėrimų gaminimo mišiniai.

---

(111) **50050**
(156) 2013 11 14
(210) 2003 2373
(220) 2003 11 12
(186) 2023 11 12
(732) ZAO „TECHNONICOL“, Krymsky Val, d. 8, 119049 Moscow, RU
(740) Reda Žabolienė, 7, Advokatės Redos Žabolienės kontora METIDA, Verslo centras VERTAS, Gynėjų g. 16, LT-01109 Vilnius, LT
(540)

BIPOL/БИПОЛЪ

(531) 28.5
(561) BIPOL
(511)
17 kaučiukas, gutaperčia, guma, asbestas, žėrutis ir jų gaminiai, nepriskirti prie kitų klasių; plastikų pusgaminiai; užpildai, sandarinimo ir izoliacinės medžiagos; nemetaliniai lankstieji vamzdžiai.
19 statybinės medžiagos (nemetalinės); statybiniai standieji nemetaliniai vamzdžiai; asfaltas, dervos ir bitumas; kilnojamieji nemetaliniai statiniai; nemetaliniai paminklai.

---

(111) **50051**
(156) 2013 11 14
(210) 2003 2375
(220) 2003 11 12
(186) 2023 11 12
(732) ZAO „TECHNONICOL“, Krymsky Val, d. 8, 119049 Moscow, RU
(740) Reda Žabolienė, 7, Advokatės Redos Žabolienės kontora METIDA, Verslo centras VERTAS, Gynėjų g. 16, LT-01109 Vilnius, LT
(540)

LINOCROM/ЛИНОКРОМ

(531) 28.5
(561) LINOKROM
(511)
17 kaučiukas, gutaperčia, guma, asbestas, žėrutis ir jų gaminiai, nepriskirti prie kitų klasių; plastikų pusgaminiai; užpildai, sandarinimo ir izoliacinės medžiagos; nemetaliniai lankstieji vamzdžiai.
19 statybinės medžiagos (nemetalinės); statybiniai standieji nemetaliniai vamzdžiai; asfaltas, dervos ir bitumas; kilnojamieji nemetaliniai statiniai; nemetaliniai paminklai.

---

(111) **50052**
(156) 2013 11 14
(210) 2003 2389
(220) 2003 11 13
(186) 2023 11 13
(732) SMITHERS-OASIS COMPANY, 295 South Water Street, Suite 201, Kent, Ohio 44240, US
(740) Tatjana Sterlina, 37, UAB „Intels“, Naugarduko g. 32 / 2, LT-03225 Vilnius, LT
(540)

OASIS

(511)
17 gėlių kompozicijų fenolio ir uretano putplasčio pagrindai (luitų formos, lakštų formos, iš anksto išpjaustytos ir paruoštos formos pusgaminiai).

---

(111) **50058**
(156) 2013 11 21
(210) 2003 2405
(220) 2003 11 14
(186) 2023 11 14
(732) GINTAUTO PLEČKAIČIO ĮMONĖ „ELEKTRA“, Vytauto g. 22, LT-70125 Vilkaviškis, LT
(740) Gediminas Pranevičius, 54, Advokatų kontora VARUL, Konstitucijos pr. 7, LT-09308 Vilnius, LT
(540)



(531) 26.1, 29.1
(591) raudona, juoda, balta.
(511)
1 chemijos produktai, naudojami pramonėje, mokslo reikmėms, fotografijoje, žemės ūkyje, sodininkystėje ir miškininkystėje; neapdirbtos sintetinės dervos ir plastikai; trąšos; ugnies gesinimo mišiniai; metalų grūdinimo ir litavimo preparatai; maisto produktų konservavimo cheminės medžiagos; rauginės medžiagos; klijai pramonės reikmėms.
2 dažai, politūros, lakai; antikorozinės medžiagos ir medieną nuo irimo saugančios medžiagos; dažymo medžiagos; beicai; neapdorotos gamtinės dervos; metalų folija ir milteliai dažytojams, dekoratoriams, spaustuvininkams ir dailininkams.
17 kaučiukas, gutaperčia, guma, asbestas, žėrutis ir jų gaminiai, nepriskirti prie kitų klasių; plastikų pusgaminiai; užpildai, sandarinimo ir izoliacinės medžiagos; nemetaliniai lankstieji vamzdžiai.
19 statybinės medžiagos (nemetalinės); statybiniai standieji nemetaliniai vamzdžiai; asfaltas, dervos ir bitumas; kilnojamieji nemetaliniai statiniai; nemetaliniai paminklai.
37 statyba; taisymas (remontas); įtaisymo ir įrengimo paslaugos.

---

(111) **50064**
(156) 2013 11 06
(210) 2003 2430
(220) 2003 11 18
(186) 2023 11 18
(732) VYTAUTO GALDIKO ĮMONĖ „INESA“, Tilžės g.35, LT-78229 Šiauliai, LT
(740) Virgina Adolfina Draugelienė, 8, UAB TARPINĖ, p. o. box 1202, LT-01007, A. P. Kavoliuko g. 24-152, LT-04328 Vilnius, LT
(540)



(531) 9.9, 27.5
(511)
35 prekių sukaupimas (išskyrus vežimą) kitiems, teikiantis pirkėjams galimybę patogiai apžiūrėti ir įsigyti tų prekių; prekių pardavimo skatinimas (kitiems).

---

(111) **50067**
(156) 2013 11 25
(210) 2003 2543
(220) 2003 12 01
(186) 2023 12 01
(732) THE PROCTER & GAMBLE COMPANY, One Procter & Gamble Plaza, Cincinnati, Ohio, US
(740) Marius Jakulis - Jason, 3, AAA Law, J. Jasinskio g. 16 A, LT-03163 Vilnius, LT
(540)

AQUA ENERGY

(511)
3 muilas; parfumerija, kosmetika, eteriniai aliejai, odos priežiūros preparatai, dezodorantai (asmeniniai) ir preparatai nuo prakaitavimo.
(310)(320)(330) 03091/2003, 2003 06 12, CH

---

(111) **50069**
(156) 2013 11 21
(210) 2003 2546
(220) 2003 12 01
(186) 2023 12 01
(732) UAB „BIRŠTONO MINERALINIAI VANDENYS“ IR KO, B. Sruogos g. 7, LT-59209 Birštonas, LT
(740) Otilija Klimaitienė, 35, AAA Law, J. Jasinskio g.16 A, LT-03163 Vilnius, LT

(540)

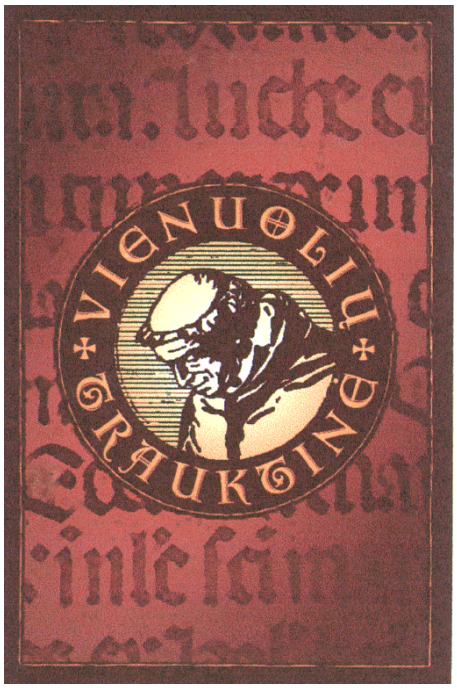

(531) 2.1, 25.1, 25.7, 26.1, 29.1
(591) ruda, vyšninė, geltona, gelsva, balta, juoda.
(511)
33 svaigieji gėrimai (išskyrus alų).

---

(111) **50070**
(156) 2013 11 21
(210) 2003 2547
(220) 2003 12 01
(186) 2023 12 01
(732) UAB „BIRŠTONO MINERALINIAI VANDENYS“ IR KO, B. Sruogos g. 7, LT-59209 Birštonas, LT
(740) Otilija Klimaitienė, 35, AAA Law, J. Jasinskio g.16 A, LT-03163 Vilnius, LT
(540)

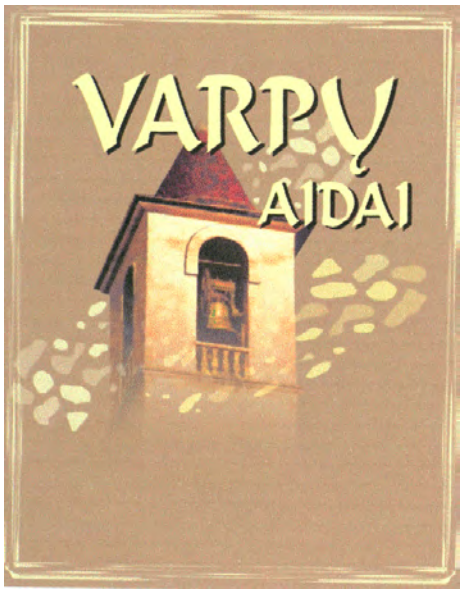

(531) 1.15, 7.1, 25.1, 29.1
(591) smėlio, geltona, ruda, rausvai ruda, juoda.
(511)
33 svaigieji gėrimai (išskyrus alų).

---

(111) **50071**
(156) 2013 11 21
(210) 2003 2548
(220) 2003 12 01
(186) 2023 12 01
(732) UAB „BIRŠTONO MINERALINIAI VANDENYS“ IR KO, B. Sruogos g. 7, LT-59209 Birštonas, LT
(740) Otilija Klimaitienė, 35, AAA Law, J. Jasinskio g.16 A, LT-03163 Vilnius, LT
(540)

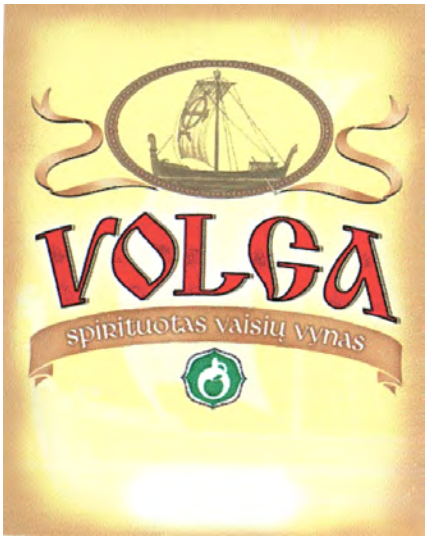

(531) 9.1, 18.3, 25.1, 27.5, 29.1
(591) smėlio, geltona, ruda, žalia, raudona, balta, juoda, pilka.
(511)
33 svaigieji gėrimai (išskyrus alų).

---

(111) **50072**
(156) 2013 11 21
(210) 2003 2549
(220) 2003 12 01
(186) 2023 12 01
(732) UAB „BIRŠTONO MINERALINIAI VANDENYS“ IR KO, B. Sruogos g. 7, LT-59209 Birštonas, LT
(740) Otilija Klimaitienė, 35, AAA Law, J. Jasinskio g.16 A, LT-03163 Vilnius, LT
(540)

VARPŲ AIDAI

(511)
33 svaigieji gėrimai (išskyrus alų).

---

(111) **50073**
(156) 2013 11 21
(210) 2003 2550
(220) 2003 12 01
(186) 2023 12 01
(732) EDVARDAS NASKAUSKAS, Nemenčinės pl.10-13, LT-10102 Vilnius, LT
(740) Otilija Klimaitienė, 35, AAA Law, J. Jasinskio g.16 A, LT-03163 Vilnius, LT
(540)

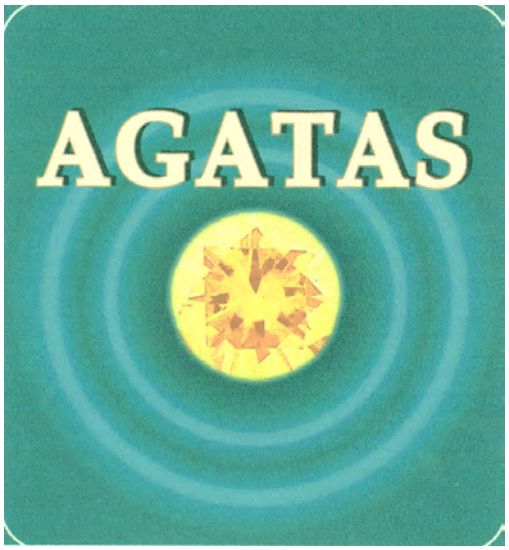

(531) 1.15, 17.2, 25.1, 26.1, 29.1
(591) šviesiai žalia, tamsiai žalia, geltona, gelsva, balta, juoda.
(511)
33 svaigieji gėrimai (išskyrus alų).

---

(111) **50097**
(156) 2013 11 19
(210) 2003 2451
(220) 2003 11 20
(186) 2023 11 20
(732) IGNAS KRIVICKAS, Rinktinės g.47-53, LT-09206 Vilnius, LT
MARIUS RADAVIČIUS, Blindžių g.19-14, LT-08111 Vilnius, LT
(740) Lyra Tarnauskienė, 26, UAB „Patentinė ir teisinė apsauga“, Maironio g.14B-1, LT-44298 Kaunas, LT
(540)



(531) 27.5
(511)
43 barų paslaugos, kavinės, kavos barai, restoranai, savitarnos restoranai, užkandinės, valgyklos.

---

(111) **50106**
(156) 2013 11 21
(210) 2003 2501
(220) 2003 11 26
(186) 2023 11 26
(732) GINTAUTO PLEČKAIČIO ĮMONĖ „ELEKTRA“, Vytauto g. 22, LT-70125 Vilkaviškis, LT
(740) Gediminas Pranevičius, 54, Advokatų kontora VARUL, Konstitucijos pr. 7, LT-09308 Vilnius, LT
(540)



(531) 26.1
(511)
2 dažai, politūros, lakai; antikorozinės medžiagos ir medieną nuo irimo saugančios medžiagos; dažymo medžiagos; beicai; neapdorotos gamtinės dervos; metalų folija ir milteliai dažytojams, dekoratoriams, spaustuvininkams ir dailininkams.
17 kaučiukas, gutaperčia, guma, asbestas, žėrutis ir jų gaminiai, nepriskirti prie kitų klasių; plastikų pusgaminiai; užpildai, sandarinimo ir izoliacinės medžiagos; nemetaliniai lankstieji vamzdžiai.

---

(111) **50113**
(156) 2013 11 12
(210) 2003 2522
(220) 2003 11 28
(186) 2023 11 28
(732) UAB „NIMFĖJA“, Taikos pr.141, LT-51132 Kaunas, LT
(740) Reda Žabolienė, 7, Advokatės Redos Žabolienės kontora METIDA, Verslo centras VERTAS, Gynėjų g. 16, LT-01109 Vilnius, LT
(540)

MIYAKO

(511)
43 maisto ir gėrimų parūpinimo paslaugos; laikinas apgyvendinimas.

---

(111) **50140**
(156) 2013 11 20
(210) 2003 2357
(220) 2003 11 10
(186) 2023 11 10
(732) UAB „BENNET DISTRIBUTORS“, Metalo g. 2B, LT-02190 Vilnius, LT
(540)

Carskaya

(511)
33 anyžių degtinė; anyžių likeris; aperityvai (virškinimą skatinantys likeriai ir spiritiniai gėrimai); brendis; ryžių degtinė; degtinė (rusiška); distiliuoti gėrimai; džinas; svaigieji gėrimai (išskyrus alų); kokteiliai; kriaušių sidras; likeriai; midus; pipirmėčių likeriai; romas (svaigusis gėrimas); sidras; spiritiniai gėrimai; sumaišyti svaigieji gėrimai (išskyrus alaus gėrimus); svaigieji gėrimai su vaisiais; trauktinės (karčiosios); vaisių ekstraktai (spiritiniai); viskis; vyšnių degtinė; vynas.
35 reklama; verslo vadyba; verslo tvarkyba; įstaigų veikla.

---

(111) **50141**
(156) 2013 11 20
(210) 2003 2358
(220) 2003 11 10
(186) 2023 11 10
(732) UAB „BENNET DISTRIBUTORS“, Metalo g. 2B, LT-02190 Vilnius, LT
(540)

BAROCCO

(511)
33 anyžių degtinė; anyžių likeris; aperityvai (virškinimą skatinantys likeriai ir spiritiniai gėrimai); brendis; ryžių degtinė; degtinė (rusiška); distiliuoti gėrimai; džinas; svaigieji gėrimai (išskyrus alų); kokteiliai; kriaušių sidras; likeriai; midus; pipirmėčių likeriai; romas (svaigusis gėrimas); sidras; spiritiniai gėrimai; sumaišyti svaigieji gėrimai (išskyrus alaus gėrimus); svaigieji gėrimai su vaisiais; trauktinės (karčiosios); vaisių ekstraktai (spiritiniai); viskis; vyšnių degtinė; vynas.
35 reklama; verslo vadyba; verslo tvarkyba; įstaigų veikla.

---

(111) **50142**
(156) 2013 11 20
(210) 2003 2359
(220) 2003 11 10
(186) 2023 11 10
(732) UAB „BENNET DISTRIBUTORS“, Metalo g. 2B, LT-02190 Vilnius, LT
(540)



(531) 9.1, 24.1, 25.1
(526) Original
(511)
33 anyžių degtinė; anyžių likeris; aperityvai (virškinimą skatinantys likeriai ir spiritiniai gėrimai); brendis; ryžių degtinė; degtinė (rusiška); distiliuoti gėrimai; džinas; svaigieji gėrimai (išskyrus alų); kokteiliai; kriaušių sidras; likeriai; midus; pipirmėčių likeriai; romas (svaigusis gėrimas); sidras; spiritiniai gėrimai; sumaišyti svaigieji gėrimai (išskyrus alaus gėrimus); svaigieji gėrimai su vaisiais; trauktinės (karčiosios); vaisių ekstraktai (spiritiniai); viskis; vyšnių degtinė; vynas.
35 reklama; verslo vadyba; verslo tvarkyba; įstaigų veikla.

---

(111) **50143**
(156) 2013 11 20
(210) 2003 2360
(220) 2003 11 10
(186) 2023 11 10
(732) UAB „BENNET DISTRIBUTORS“, Metalo g. 2B, LT-02190 Vilnius, LT
(540)



(531) 1.3, 5.5, 5.13, 25.1, 27.5
(511)
33 anyžių degtinė; anyžių likeris; aperityvai (virškinimą skatinantys likeriai ir spiritiniai gėrimai); brendis; ryžių degtinė; degtinė (rusiška); distiliuoti gėrimai; džinas; svaigieji gėrimai (išskyrus alų); kokteiliai; kriaušių sidras; likeriai; midus; pipirmėčių likeriai; romas (svaigusis gėrimas); sidras; spiritiniai gėrimai; sumaišyti svaigieji gėrimai (išskyrus alaus gėrimus); svaigieji gėrimai su vaisiais; trauktinės (karčiosios); vaisių ekstraktai (spiritiniai); viskis; vyšnių degtinė; vynas.
35 reklama; verslo vadyba; verslo tvarkyba; įstaigų veikla.

---

(111) **50171**
(156) 2013 11 14
(210) 2003 2273
(220) 2003 10 28
(186) 2023 10 28
(732) ANDRIUS BURNEIKA, Žalčio karūnos al.29, LT-47184 Kaunas, LT
(540)

REVI-LINE

(511)
3 muilas; parfumerija, eteriniai aliejai, kosmetika, plaukų losjonai; plaukų priežiūros preparatai; dantų milteliai ir pastos.

---

(111) **50174**
(156) 2013 11 20
(210) 2003 2575
(220) 2003 12 04
(186) 2023 12 04
(732) AKCINĖ BENDROVĖ „VILNIAUS DEGTINĖ“, Panerių g.47, LT-03160 Vilnius, LT
(740) Marija Lenkutienė, 6, Patentinių paslaugų centras, UAB, J.Basanavičiaus g. 11/1, LT-03108 Vilnius, LT
(540)

ČEPKELIŲ

(511)
33 svaigieji gėrimai, būtent trauktinės.

---

(111) **50186**
(156) 2013 11 20
(210) 2003 2622
(220) 2003 12 10
(186) 2023 12 10
(732) UAB „BALTIJOS INVESTICIJŲ GRUPĖ“, Ukmergės g.23, LT-35177 Panevėžys, LT
(540)

BIG

BIG

BIG

BALTIJOS INVESTICIJŲ GRUPĖ

(531) 26.4, 26.11, 27.5, 29.1
(591) mėlyna, balta.
(511)
36 draudimas; finansinės operacijos; piniginės operacijos; nekilnojamojo turto operacijos.

---

(111) **50191**
(156) 2013 11 20
(210) 2003 2669
(220) 2003 12 17
(186) 2023 12 17
(732) OTSUKA PHARMACEUTICAL CO, LTD, 2-9 Kanda, Tsukasa-cho, Chiyoda-ku, Tokyo 101-8535, JP
(740) Tatjana Sterlina, 37, UAB „Intels“, Naugarduko g. 32 / 2, LT-03225 Vilnius, LT
(540)

ABILIFY DISCMELT

(511)
5 farmaciniai preparatai nuo psichozės.
(310)(320)(330) 78/329263, 2003 11 18, US

---

(111) **50240**
(156) 2013 11 26
(210) 2004 0410
(220) 2004 02 20
(186) 2024 02 20
(732) UAB „RŪTA“, Tilžės g. 133, LT-76349 Šiauliai, LT
(740) Tatjana Sterlina, 37, UAB „Intels“, Naugarduko g. 32 / 2, LT-03225 Vilnius, LT
(540)

DANUTĖ

(511)

43 apgyvendinimo biurai (viešbučiai, pensionai); aprūpinimas maistu ir gėrimais; barų paslaugos; turizmo bazės; laikino būsto parūpinimas; kavinės; kavos barai; moteliai; susitikimo patalpų nuoma; trumpa patalpų nuoma; restoranai; savitarnos restoranai; turizmo bazės; užkandinės; valgyklos; viešbučiai; viešbučių rezervavimas.

---

(111) **50276**
(156) 2013 11 21
(210) 2003 2433
(220) 2003 11 19
(186) 2023 11 19
(732) UAB „SERFAS“, Technikos g.7C, LT-51209 Kaunas, LT
(540)

STATYBOS PAGRINDAS

(511)

35 reklama; verslo vadyba; verslo tvarkyba; įstaigų veikla; prekių sukaupimas (išskyrus vežimą) kitiems, teikiantis pirkėjams galimybę patogiai apžiūrėti ir įsigyti tų prekių.

---

(111) **50277**
(156) 2013 11 21
(210) 2003 2434
(220) 2003 11 19
(186) 2023 11 19
(732) UAB „SERFAS“, Technikos g.7C, LT-51209 Kaunas, LT
(540)

ATG

(511)

6 ne brangieji metalai ir jų lydiniai; metalinės statybinės medžiagos; kilnojamieji metaliniai statiniai; bėgių metalai; neelektriniai metaliniai lynai ir viela; smulkūs geležies dirbiniai ir smulkios metalinės detalės; metaliniai vamzdžiai; seifai; ne brangiųjų metalų gaminiai, nepriskirti prie kitų klasių; rūdos.

---

(111) **50286**
(156) 2013 11 21
(210) 2004 0014
(220) 2004 01 06
(186) 2024 01 06
(732) UAB „ALKESTA“, Naujoji g.118, LT-62175 Alytus, LT
(740) Reda Žabolienė, 7, Advokatės Redos Žabolienės kontora METIDA, Verslo centras VERTAS, Gynėjų g. 16, LT-01109 Vilnius, LT
(540)



(531) 17.2, 25.5, 29.1
(591) mėlyna, pilka, balta.
(511)

1 chemijos produktai, naudojami pramonėje, mokslo reikmėms, fotografijoje, žemės ūkyje, sodininkystėje ir miškininkystėje; neapdirbtos sintetinės dervos ir plastikai; trąšos; ugnies gesinimo mišiniai; metalų grūdinimo ir litavimo preparatai; maisto produktų konservavimo cheminės medžiagos; rauginės medžiagos; klijai pramonės reikmėms.

2 dažai, politūros, lakai; antikorozinės medžiagos ir medieną nuo irimo saugančios medžiagos; dažymo medžiagos; beicai; neapdorotos gamtinės dervos; metalų folija ir milteliai dažytojams, dekoratoriams, spaustuvininkams ir dailininkams.

17 kaučiukas, gutaperčia, guma, asbestas, žėrutis ir jų gaminiai, nepriskirti prie kitų klasių; plastikų pusgaminiai; užpildai, sandarinimo ir izoliacinės medžiagos; nemetaliniai lankstieji vamzdžiai.

19 statybinės medžiagos (nemetalinės); statybiniai standieji nemetaliniai vamzdžiai; asfaltas, dervos ir bitumas; kilnojamieji nemetaliniai statiniai; nemetaliniai paminklai.

---

(111) **50306**
(156) 2013 11 22
(210) 2003 2551
(220) 2003 12 01
(186) 2023 12 01
(732) ONNINEN OY, Mittalinja 1, 01260 Vantaa, FI
(740) Reda Žabolienė, 7, Advokatės Redos Žabolienės kontora METIDA, Verslo centras VERTAS, Gynėjų g. 16, LT-01109 Vilnius, LT
(540)



(531) 27.5, 29.1

(591) mėlyna, geltona.

(511)

16 popierius, kartonas ir jų gaminiai, nepriskirti prie kitų klasių; spaudiniai; įrišimo medžiagos; fotonuotraukos; raštinės reikmenys; raštinės ir buitinės lipniosios medžiagos; dailininkų reikmenys; teptukai; rašomosios mašinėlės ir biuro reikmenys (išskyrus baldus); mokomoji medžiaga ir vaizdinės priemonės (išskyrus aparatūrą); plastikinės pakavimo medžiagos (nepriskirtos prie kitų klasių); šriftai; klišės.

---

(111) **50307**

(156) 2013 11 11

(210) 2003 2552

(220) 2003 12 01

(186) 2023 12 01

(732) AKCINĖ BENDROVĖ „KRETINGOS GRŪDAI“, Tiekėjų g.41, LT-97123 Kretinga, LT

(740) Virgina Adolfina Draugelienė, 8, UAB TARPINĖ, p. o. box 1202, LT-01007, A. P. Kavoliuko g. 24-152, LT-04328 Vilnius, LT

(540)

amm

(511)

31 pašarai, pašarai gyvuliams penėti, kambarinių gyvūnų pašaras, pašarinės išspaudos, pašarinės kalkės, pašariniai priedai (ne gydymo reikmėms).

35 prekių pardavimo skatinimas (kitiems); prekių sukaupimas (išskyrus vežimą) kitiems, teikiantis pirkėjams galimybę patogiai apžiūrėti ir įsigyti tų prekių.

---

(111) **50308**

(156) 2013 11 19

(210) 2003 2691

(220) 2003 12 22

(186) 2023 12 22

(732) HSBC HOLDINGS PLC, 8 Canada Square, London E14 5HQ, GB

(740) Marija Lenkutienė, 6, Patentinių paslaugų centras, UAB, J.Basanavičiaus g. 11/1, LT-03108 Vilnius, LT

(540)

FIRST DIRECT

(511)

36 banko operacijų paslaugos; taupomųjų sąskaitų paslaugos; elektroninių banko operacijų paslaugos; banko operacijų paslaugos mobiliuoju telefonu; atsiskaitymų čekiais paslaugos; mokėjimų administravimo paslaugos; banko kortelių, kredito kortelių ir elektroninio mokėjimo kortelių paslaugos; skolų inkasavimo ir mokėjimo agentūros, konsultacijų ir tarpininkavimo (maklerių veikla) paslaugos; paskolų, hipotekų ir garantijų organizavimo ir parūpinimo paslaugos; hipotekos paskolos; finansinės paskolos; kredito paslaugos; pinigų keitimo ir pervedimo paslaugos; pinigų užsakymo paslaugos; pinigų persiuntimo paslaugos; aprūpinimo užsienio valiuta paslaugos; paslaugos, susijusios su kelioninių čekių aprūpinimu; pensijų mokėjimo paslaugos; pensijų fondo administravimo paslaugos; personalinių pensijų mokėjimo paslaugos; lėšų valdymo paslaugos; lėšų perdavimo paslaugos; globos paslaugos; turto patikėtinių paslaugos; patikėtinių veiklos paslaugos; investavimo paslaugos; finansinis investavimas; kapitalo investavimo paslaugos; kapitalo didinimo paslaugos; investavimo ir apsaugos konsultacijos; investicinės veiklos vadybos paslaugos; biržos maklerių paslaugos; akcijų ir vertybinių popierių supirkimo ir pardavimo tarpininkavimas, sandoriai ir paskirstymas; akcijų pasirašymo paslaugos; akcijų įvertinimas; draudimo paslaugos; draudimo tarpininkavimo (draudimo maklerių) paslaugos; apsaugos nuo įplaukų sumažėjimo paslaugos; finansinės paslaugos; finansinės konsultacijos; įgaliotų asmenų paslaugos; finansinis aprūpinimas; aprūpinimo fondų finansavimo paslaugos; nekilnojamojo turto agentūros, finansinės veiklos vadybos ir įvertinimo paslaugos; nuosavybės administravimo paslaugos; informacijos ir konsultavimo paslaugos, susijusios su visomis aukščiau minėtomis paslaugomis; visos aukščiau minėtos paslaugos taip pat apima paslaugas, teikiamas internetu, operatyviuoju ir interaktyviuoju kompiuteriniu ryšiu.

---

(111) **50343**

(156) 2013 11 19

(210) 2004 0529

(220) 2004 03 10

(186) 2024 03 10

(732) ĮMONIŲ GRUPĖ „ALITA“, AB, Miškininkų g. 17, LT-62200 Alytus, LT

(740) Marija Lenkutienė, 6, Patentinių paslaugų centras, UAB, J.Basanavičiaus g. 11/1, LT-03108 Vilnius, LT

(540)

VAIVA

(511)

33 svaigieji gėrimai (išskyrus alų).

---

(111) **50360**

(156) 2013 11 12

(210) 2003 2198

(220) 2003 10 17

(186) 2023 10 17

(732) UAB „SELITA“ IR KO, V. Krėvės pr.118, LT-50313 Kaunas, LT

(540)

SKAIDRA

(511)

32 alus; mineralinis ir gazuotas vanduo, kiti gaivieji gėrimai; vaisių gėrimai ir vaisių sultys; sirupai ir kiti gėrimų gaminimo mišiniai.

---

(111) **50388**
(156) 2013 11 19
(210) 2004 0085
(220) 2004 01 15
(186) 2024 01 15
(732) UAB „VIKEDA“, S.Dariaus ir S.Girėno g.1, LT-57151 Kėdainiai, LT
(740) Tatjana Sterlina, 37, UAB „Intels“, Naugarduko g. 32 / 2, LT-03225 Vilnius, LT
(540)

PROVINCIJA

(511)

32 alus; mineralinis ir gazuotas vanduo, kiti gaivieji gėrimai; vaisių gėrimai ir vaisių sultys; sirupai ir kiti gėrimų gaminimo mišiniai.
33 svaigieji gėrimai (išskyrus alų).

---

(111) **50389**
(156) 2013 11 19
(210) 2004 0086
(220) 2004 01 15
(186) 2024 01 15
(732) UAB „VIKEDA“, S.Dariaus ir S.Girėno g.1, LT-57151 Kėdainiai, LT
(740) Tatjana Sterlina, 37, UAB „Intels“, Naugarduko g. 32 / 2, LT-03225 Vilnius, LT
(540)

DADU

(511)

31 žemės ūkio, sodo, miško produktai, nepriskirti prie kitų klasių, ir grūdai; gyvi gyvūnai; švieži vaisiai ir daržovės; sėklos, natūralūs augalai ir gėlės; pašarai, salyklas.
32 alus; mineralinis ir gazuotas vanduo, kiti gaivieji gėrimai; vaisių gėrimai ir vaisių sultys; sirupai ir kiti gėrimų gaminimo mišiniai.

---

(111) **50420**
(156) 2013 11 14
(210) 2003 2537
(220) 2003 12 01
(186) 2023 12 01
(732) UAB „TMT“, Beržų g. 2R, LT-53367 Ringaudų k., Kauno r., LT
(740) Lyra Tarnauskienė, 26, UAB „Patentinė ir teisinė apsauga“, Maironio g.14B-1, LT-44298 Kaunas, LT
(540)



(531) 26.5, 26.11, 29.1
(591) balta, mėlyna, geltona.
(511)

37 antikorozinis apdorojimas, padangų protektorių atnaujinimas, sudilusių ar iš dalies išardytų mašinų ir mechanizmų atnaujinimas; sudilusių ar iš dalies išardytų variklių atnaujinimas; automobilių plovimas, automobilių techninė priežiūra ir taisymas; keltuvų įrengimas ir taisymas; kompiuterių aparatūros įtaisymas, taisymas ir techninė priežiūra; mašinų ir mechanizmų montavimas, techninė priežiūra ir taisymas; padangų vulkanizavimas (taisymas), transporto priemonių plovimas, transporto priemonių poliravimas, apsauginių signalizacijų įrengimas ir taisymas, transporto priemonių techninė priežiūra, transporto priemonių techninės priežiūros stotys, transporto priemonių tepimas, transporto priemonių taisymas, transporto priemonių valymas, antikorozinis transporto priemonių apdorojimas.

---

(111) **50426**
(156) 2013 11 26
(210) 2003 2675
(220) 2003 12 19
(186) 2023 12 19
(732) WARSZAWSKIE ZAKLADY FARMACEUTYCZNE „POLFA“ Spolka Akcyjna, ul. Karolkowa 22/24, 01-207 Warszawa, PL
(740) Marija Lenkutienė, 6, Patentinių paslaugų centras, UAB, J.Basanavičiaus g. 11/1, LT-03108 Vilnius, LT
(540)

VITACON

(511)

5 farmaciniai preparatai.

---

(111) **50435**
(156) 2013 11 15
(210) 2003 2729
(220) 2003 12 30
(186) 2023 12 30

(732) YAMAHA HATSUDOKI KABUSHIKI KAISHA, 2500 Shingai, Iwata-shi, Shizuoka-ken, JP

(740) Reda Žabolienė, 7, Advokatės Redos Žabolienės kontora METIDA, Verslo centras VERTAS, Gynėjų g. 16, LT-01109 Vilnius, LT

(540)

ЯМАХА

(531) 28.5

(561) YAMAHA

(511)

4 techniniai aliejai, riebalai ir tepalai; dulkių sugeriamieji, drėkinamieji ir rišamieji mišiniai; degalai (tarp jų variklių benzinas) ir apšvietimo medžiagos; apšvietimo žvakės ir dagčiai.

7 mašinos ir staklės; varikliai (išskyrus antžeminių transporto priemonių); mašinų sankabų ir pavarų elementai (išskyrus antžeminių transporto priemonių); žemės ūkio padargai (išskyrus rankinius); perėtuvai.

12 transporto priemonės; sausumos, vandens ir oro susisiekimo priemonės.

---

(111) **50472**

(156) 2013 11 19

(210) 2004 0823

(220) 2004 04 15

(186) 2024 04 15

(732) ĮMONIŲ GRUPĖ „ALITA“, AB, Miškininkų g. 17, LT-62200 Alytus, LT

(740) Rūta Pumputienė, Advokatų kontora „LAWIN Lideika, Petrauskas, Valiūnas ir partneriai“, Jogailos g. 9/1, LT-01116, Vilnius, LT

(540)

BORISOFF VODKA

(511)

33 degtinė.

---

(111) **50483**

(156) 2013 11 20

(210) 2004 0194

(220) 2004 01 30

(186) 2024 01 30

(732) ĮMONIŲ GRUPĖ „ALITA“, AB, Miškininkų g. 17, LT-62200 Alytus, LT

(740) Rūta Pumputienė, Advokatų kontora „LAWIN Lideika, Petrauskas, Valiūnas ir partneriai“, Jogailos g. 9/1, LT-01116, Vilnius, LT

(540)

Lietuviška originali degtinė gintarinė

(526) Lietuviška originali degtinė

(511)

33 degtinė.

---

(111) **50520**

(156) 2013 11 08

(210) 2003 2638

(220) 2003 12 11

(186) 2023 12 11

(732) JOINT STOCK COMPANY „GRINDEKS“, Krustpils St. 53, LV-1057 Riga, LV

(740) Tatjana Sterlina, 37, UAB „Intels“, Naugarduko g. 32 / 2, LT-03225 Vilnius, LT

(540)

VALUSAL

(511)

5 farmacijos preparatai.

---

(111) **50522**

(156) 2013 11 14

(210) 2004 0104

(220) 2004 01 19

(186) 2024 01 19

(732) ZAO „TECHNONICOL“, Krymsky Val, d. 8, 119049 Moscow, RU

(740) Reda Žabolienė, 7, Advokatės Redos Žabolienės kontora METIDA, Verslo centras VERTAS, Gynėjų g. 16, LT-01109 Vilnius, LT

(540)

БИКРОЭЛАСТ\BICROELAST

(531) 28.5

(561) BICROELAST

(511)

17 kaučiukas, gutaperčia, guma, asbestas, žėrutis ir jų gaminiai, nepriskirti prie kitų klasių; plastikų pusgaminiai; užpildai, sandarinimo ir izoliacinės medžiagos; nemetaliniai lankstieji vamzdžiai.

19 statybinės medžiagos (nemetalinės); statybiniai standieji nemetaliniai vamzdžiai; asfaltas, dervos ir bitumas; kilnojamieji nemetaliniai statiniai; nemetaliniai paminklai.

37 statyba; taisymas (remontas); įtaisymo ir įrengimo paslaugos.

---

(111) **50581**
(156) 2013 11 20
(210) 2004 0608
(220) 2004 03 18
(186) 2024 03 18
(732) ĮMONIŲ GRUPĖ „ALITA“, AB, Miškininkų g. 17, LT-62200 Alytus, LT
(540)



(531) 24.9, 25.1, 26.4, 26.11, 27.5
(511)
33 svaigieji gėrimai (išskyrus alų).

---

(111) **50717**
(156) 2013 11 20
(210) 2003 2672
(220) 2003 12 18
(186) 2023 12 18
(732) UAB „NORTHWAY TURTO VALDYMAS“, S. Žukausko g. 21-43, LT-08234 Vilnius, LT
(740) Liudmila Gerasimovič, 9, Į „Liudmila Gerasimovič, Patentinis patikėtinis“, Vingrių g.13-42, LT-01141 Vilnius, LT
(540)

BIOLITECHNA

(511)
5 farmacijos ir veterinarijos preparatai; higienos preparatai (medicinos reikmėms); dietiniai produktai (medicinos reikmėms), kūdikių maistas; pleistrai, tvarsliava; dantų plombavimo ir dantų išlajų gamybos medžiagos; dezinfekavimo preparatai; kenkėjų naikinimo preparatai; fungicidai, herbicidai.

---

(111) **50718**
(156) 2013 11 20
(210) 2003 2673
(220) 2003 12 18
(186) 2023 12 18
(732) UAB „NORTHWAY TURTO VALDYMAS“, S. Žukausko g. 21-43, LT-08234 Vilnius, LT
(740) Liudmila Gerasimovič, 9, Į „Liudmila Gerasimovič, Patentinis patikėtinis“, Vingrių g.13-42, LT-01141 Vilnius, LT
(540)

BIOSIMILIARA

(511)
5 farmacijos ir veterinarijos preparatai; higienos preparatai (medicinos reikmėms); dietiniai produktai (medicinos reikmėms), kūdikių maistas; pleistrai, tvarsliava; dantų plombavimo ir dantų išlajų gamybos medžiagos; dezinfekavimo preparatai; kenkėjų naikinimo preparatai; fungicidai, herbicidai.

---

(111) **50719**
(156) 2013 11 20
(210) 2003 2674
(220) 2003 12 18
(186) 2023 12 18
(732) UAB „NORTHWAY TURTO VALDYMAS“, S. Žukausko g. 21-43, LT-08234 Vilnius, LT
(740) Liudmila Gerasimovič, 9, Į „Liudmila Gerasimovič, Patentinis patikėtinis“, Vingrių g.13-42, LT-01141 Vilnius, LT
(540)

BIOSANTARA

(511)
5 farmacijos ir veterinarijos preparatai; higienos preparatai (medicinos reikmėms); dietiniai produktai (medicinos reikmėms), kūdikių maistas; pleistrai, tvarsliava; dantų plombavimo ir dantų išlajų gamybos medžiagos; dezinfekavimo preparatai; kenkėjų naikinimo preparatai; fungicidai, herbicidai.

---

(111) **50752**
(156) 2013 11 20
(210) 2004 0544
(220) 2004 03 12
(186) 2024 03 12
(732) DELL INC, a Delaware Corporation, One Dell Way, Round Rock, TX 78682, US
(740) Tatjana Sterlina, 37, UAB „Intels“, Naugarduko g. 32 / 2, LT-03225 Vilnius, LT
(540)

DELL

(511)

9 spausdintuvai; kompiuteriai, asmeniniai kompiuteriai ir nešiojamieji kompiuteriai; kompiuterių aparatinė įranga ir kompiuterių išoriniai įrenginiai, tarp jų modemai, kompiuterių kabeliai, elektroniniai rašikliai; nešiojamieji kompiuteriai su bevieliu elektroniniu paštu ir beviele prieiga prie elektroninio ryšio tinklų; projektorai; įrašytos elektroninės publikacijos (naudojimo instrukcijos), parduodamos kaip priedas prie visų minėtų prekių.

---

(111) **50753**
(156) 2013 11 20
(210) 2004 0545
(220) 2004 03 12
(186) 2024 03 12
(732) DELL INC, a Delaware Corporation, One Dell Way, Round Rock, TX 78682, US
(740) Tatjana Sterlina, 37, UAB „Intels“, Naugarduko g. 32 / 2, LT-03225 Vilnius, LT
(540)

DELL

(511)

2 spausdintuvų ir kopijavimo aparatų dažų kasetės (pripildytos); rašalinių spausdintuvų dažų kasetės (pripildytos).

---

(111) **50843**
(156) 2013 11 13
(210) 2003 2681
(220) 2003 12 19
(186) 2023 12 19
(732) UAB „BUDABARAS“, Jogailos g.4, LT-01116 Vilnius, LT
(540)

COZY

(511)

43 maisto ir gėrimų parūpinimo paslaugos.

---

(111) **50917**
(156) 2013 11 21
(210) 2004 0428
(220) 2004 02 24
(186) 2024 02 24
(732) UAB „SERFAS“, Technikos g. 7C, LT-51209 Kaunas, LT
(540)



(531) 26.11, 29.1
(591) pilka, violetinė.
(511)

6 ne brangieji metalai ir jų lydiniai; metalinės statybinės medžiagos; kilnojamieji metaliniai statiniai; bėgių metalai; neelektriniai metaliniai lynai ir viela; smulkūs geležies dirbiniai ir smulkios metalinės detalės; metaliniai vamzdžiai; seifai; ne brangiųjų metalų gaminiai, nepriskirti prie kitų klasių; rūdos.

---

(111) **51049**
(156) 2013 11 21
(210) 2004 0960
(220) 2004 04 29
(186) 2024 04 29
(732) JOINT STOCK COMPANY „GRINDEKS“, Krustpils St. 53, LV-1057 Riga, LV
(740) Tatjana Sterlina, 37, UAB „Intels“, Naugarduko g. 32 / 2, LT-03225 Vilnius, LT
(540)

TERBITAL

(511)

5 farmacijos preparatai.

---

(111) **51087**
(156) 2013 11 26
farmacijos preparatai.
(210) 2004 0156
(220) 2004 01 27
(186) 2024 01 27
(732) UAB „SELITA“ IR KO, V.Krėvės pr. 118, LT-50313 Kaunas, LT
(540)

MULTIVITA

(511)

32 alus; mineralinis ir gazuotas vanduo, kiti gaivieji gėrimai; vaisių gėrimai ir vaisių sultys; sirupai ir kiti gėrimų gaminimo mišiniai.

---

(111) **51358**
(156) 2013 11 12
(210) 2004 1640
(220) 2004 08 12
(186) 2024 08 12
(732) UAB „DANBALT INTERNATIONAL“, V. Gerulaičio g. 1, LT-08200 Vilnius, LT
(740) Reda Žabolienė, 7, Advokatės Redos Žabolienės kontora METIDA, Verslo centras VERTAS, Gynėjų g. 16, LT-01109 Vilnius, LT

(540)

DANIJA

(531) 27.5, 29.1
(591) raudona, balta.
(511)
35 reklama; verslo vadyba; verslo tvarkyba; įstaigų veikla.

---

(111) **51489**
(156) 2013 11 12
(210) 2004 1882
(220) 2004 05 01
(186) 2024 05 01
(732) MATTEL, INC, 333 Continental Boulevard, El Segundo, California 90245-5012, US
(740) Aušra Pakėnienė, 50, AAA Law, J. Jasinskio g. 16 A, LT-03163 Vilnius, LT
(540)

KERPLUNK

(511)
28 žaislai; žaidimai; sporto reikmenys; Kalėdų eglučių papuošalai; žvejybos reikmenys.

---

(111) **51512**
(156) 2013 11 14
(210) 2004 1539
(220) 2004 07 27
(186) 2024 07 27
(732) ZAO „TECHNONICOL“, Krymsky Val, d. 8, 119049 Moscow, RU
(740) Reda Žabolienė, 7, Advokatės Redos Žabolienės kontora METIDA, Verslo centras VERTAS, Gynėjų g. 16, LT-01109 Vilnius, LT
(540)

PRIMAELAST

(531) 26.4, 29.1
(591) raudona, balta.
(511)
17 kaučiukas, gutaperčia, guma, asbestas, žėrutis ir jų gaminiai, nepriskirti prie kitų klasių; plastikų pusgaminiai; užpildai, sandarinimo ir izoliacinės medžiagos; nemetaliniai lankstieji vamzdžiai.
19 statybinės medžiagos (nemetalinės); statybiniai standieji nemetaliniai vamzdžiai; asfaltas, dervos ir bitumas; kilnojamieji nemetaliniai statiniai; nemetaliniai paminklai.
37 statyba; taisymas (remontas); įtaisymo ir įrengimo paslaugos.

---

(111) **51528**
(156) 2013 11 14
(210) 2004 2019
(220) 2004 10 13
(186) 2024 10 13
(732) OMAR KASSEM ALESAYI MARKETING CO, LTD, Frimex Plaza - Al-Andalus District - Ibrahim Al-Juffali St. Off Prince Mohamed Ben Abdul Aziz St. (TAHLIA), P.O.Box 8680 - Jeddah 21492, SA
(740) Tatjana Sterlina, 37, UAB „Intels“, Naugarduko g. 32 / 2, LT-03225 Vilnius, LT
(540)



(531) 26.1, 27.5, 28.1
(511)
29 mėsa, žuvis, paukštiena ir žvėriena; mėsos ekstraktai; konservuoti, džiovinti, virti ir kepti vaisiai ir daržovės; drebučiai, uogienės, kompotai; kiaušiniai, pienas ir pieno produktai; maistiniai aliejai ir riebalai; konservuoti produktai, priskirti prie 29 klasės.
30 kava, arbata, kakava, cukrus, ryžiai, tapijoka, sago kruopos, kavos pakaitalai; miltai ir grūdų produktai, duona, biskvitiniai kepiniai, pyragaičiai ir konditerijos gaminiai, įvairių rūšių tešla, ledai, medus, sirupas; mielės, kepimo milteliai; druska, garstyčios; actas, padažai; prieskoniai; ledas.
31 žemės ūkio, sodo, miško produktai, nepriskirti prie kitų klasių, ir grūdai; gyvi gyvūnai; švieži vaisiai ir daržovės; sėklos, natūralūs augalai ir gėlės; pašarai, salyklas.

---

(111) **52075**
(156) 2013 11 20
(210) 2004 0173
(220) 2004 01 28
(186) 2024 01 28
(732) ĮMONIŲ GRUPĖ „ALITA“, AB, Miškininkų g. 17, LT-62200 Alytus, LT
(740) Rūta Pumputienė, Advokatų kontora „LAWIN Lideika, Petrauskas, Valiūnas ir partneriai“, Jogailos g. 9/1, LT-01116, Vilnius, LT
(540)

LEDO PREMIUM

(526) PREMIUM
(511)
33 degtinė.

---

(111) **52275**
(156) 2013 11 27
(210) 2003 2196
(220) 2003 10 16
(186) 2023 10 16
(732) UAB „BENNET DISTRIBUTORS“, Metalo g. 2B, LT-02190 Vilnius, LT
(740) Agnė Burinskienė, Metalo g. 2B, LT-02190, Vilnius, LT
(540)

www.vynas.lt

(526) www, lt
(511)
38 asmenų ieškos paslaugos (per radiją, telefonu ar kitomis elektroninio ryšio priemonėmis); balso pašto paslaugos; belaidis transliavimas; elektroninis paštas; elektroninių skelbimo lentų paslaugos (telekomunikacijų paslaugos); faksimilių perdavimas; informacija apie telekomunikacijas; internetinių pokalbių svetainių parūpinimas; kabelinės televizijos transliavimas; kompiuterizuotas pranešimų ir vaizdų perdavimas; mobiliųjų telefonų ryšiai; modemų nuoma; naudotojų kreipties į visuotinį kompiuterių tinklą parūpinimas; naujienų agentūros; faksimilinių aparatų nuoma; nuotolinių konferencijų paslaugos; palydovinis perdavimas; pranešimų siuntimas; pranešimų siuntimo aparatų nuoma; prieigos prie duomenų bazių parūpinimas; prieigos prie visuotinio kompiuterinio tinklo laiko nuoma; radijo transliavimas; ryšiai per kompiuterių terminalus; ryšiai per pluoštinį optinį tinklą; skaitmeninių rinkmenų perdavimas; sveikinimo atvirukų tiesioginis perdavimas per kompiuterių tinklą; telefono paslaugos; telefono ryšiai; telefonų nuoma; telegrafo paslaugos; telegrafo ryšiai; telegramų perdavimas; telekomunikacijos kanalų parūpinimas TV parduotuvėms; telekomunikacijų įrenginių nuoma; telekomunikacinio maršrutizavimo ir susijungimo paslaugos; telekomunikacinio prijungimo prie visuotinio kompiuterių tinklo parūpinimas; telekso paslaugos; televizijos transliavimas; tiesioginio ryšio forumų parūpinimas; vaizdo konferencijų paslaugos.

Ženklai, išregistruoti pagal Lietuvos Respublikos prekių ženklų įstatymo 24 ir 36 straipsnius

(111) **8676**
(540) YOPLAIT fig
(141) 2013 11 26

(111) **8677**
(540) YOPLAIT fig
(141) 2013 11 26

(111) **8681**
(540) ONKYO fig
(141) 2013 11 26

(111) **8685**
(540) HUMEGON
(141) 2013 11 26

(111) **8687**
(540) ORGANON
(141) 2013 11 26

(111) **8688**
(540) OVESTIN
(141) 2013 11 26

(111) **8690**
(540) MULTILOAD CU 250
(141) 2013 11 26

(111) **8791**
(540) o b fig
(141) 2013 11 26

(111) **8796**
(540) DAIRY QUEEN fig
(141) 2013 11 26

(111) **8802**
(540) DUKO
(141) 2013 11 26

(111) **8807**
(540) RISTON
(141) 2013 11 26

(111) **8818**
(540) SILVERSTONE
(141) 2013 11 26

(111) **8819**
(540) PUNCH fig
(141) 2013 11 26

(111) **8823**
(540) TUBORG
(141) 2013 11 26

(111) **8824**
(540) CARLSBERG
(141) 2013 11 26

(111) **8825**
(540) PRINCE OF BLENDS
(141) 2013 11 26

(111) **8826**
(540) PRINCE OF BLENDS fig
(141) 2013 11 26

(111) **8827**
(540) fig
(141) 2013 11 26

(111) **8828**
(540) LOOK INTERNATIONAL fig
(141) 2013 11 26

(111) **8829**
(540) Cecil fig
(141) 2013 11 26

(111) **8830**
(540) Scotsman 20 fig
(141) 2013 11 26

(111) **8835**
(540) RID
(141) 2013 11 26

(111) **8837**
(540) RHEABAN
(141) 2013 11 26

(111) **8839**
(540) DSM fig
(141) 2013 11 26

(111) **8842**
(540) FUNAI fig
(141) 2013 11 26

(111) **8847**
(540) VISTRA
(141) 2013 11 26

(111) **8850**
(540) VANELLUS
(141) 2013 11 26

(111) **8851**
(540) VISCO-STATIC
(141) 2013 11 26

(111) **8853**
(540) SILUBIN
(141) 2013 11 26

(111) **8856**
(540) KONTRAMAL fig
(141) 2013 11 26

(111) **8857**
(540) CONTRAMAL
(141) 2013 11 26

(111) **8862**
(540) SIHI
(141) 2013 11 26

(111) **8865**
(540) ARIFON
(141) 2013 11 26

(111) **8868**
(540) DIABETON fig
(141) 2013 11 26

(111) **8873**
(540) PREDIAN fig
(141) 2013 11 26

(111) **8875**
(540) STABLON
(141) 2013 11 26

(111) **8878**
(540) fig
(141) 2013 11 26

(111) **8880**
(540) MY EPIL
(141) 2013 11 26

(111) **8881**
(540) ELLA BACHE
(141) 2013 11 26

(111) **8887**
(540) Marnier-Lapostolle Grand Marnier fig
(141) 2013 11 26

(111) **8902**
(540) TRACTRAN
(141) 2013 11 26

(111) **8903**
(540) BP fig
(141) 2013 11 26

(111) **8904**
(540) BP fig
(141) 2013 11 26

(111) **8905**
(540) fig
(141) 2013 11 26

(111) **8908**
(540) JUMBO CUBE fig
(141) 2013 11 26

(111) **8909**
(540) MIXTARD
(141) 2013 11 26

(111) **8911**
(540) OMNIPAQUE
(141) 2013 11 26

(111) **8915**
(540) Snaigė fig
(141) 2013 11 26

(111) **8920**
(540) IST fig
(141) 2013 11 26

(111) **8925**
(540) KSILADEKOR fig
(141) 2013 11 26

(111) **9030**
(540) COLUMBIA
(141) 2013 11 26

(111) **9031**
(540) EPIC fig
(141) 2013 11 26

(111) **9032**
(540) fig
(141) 2013 11 26

(111) **9038**
(540) XYLADECOR
(141) 2013 11 26

(111) **9044**
(540) CEVIT
(141) 2013 11 26

(111) **9057**
(540) SCOTT
(141) 2013 11 26

(111) **9058**
(540) H H SCOTT
(141) 2013 11 26

(111) **9061**
(540) ORMA
(141) 2013 11 26

(111) **9068**
(540) SELFOC
(141) 2013 11 26

(111) **9075**
(540) Star-Kist fig
(141) 2013 11 26

(111) **9076**
(540) ARCALION
(141) 2013 11 26

(111) **9079**
(540) BOROL
(141) 2013 11 26

(111) **9082**
(540) TESLA fig
(141) 2013 11 26

(111) **9096**
(540) ricambi originali FIAAT fig
(141) 2013 11 26

(111) **9098**
(540) WEST COAST COOLER
(141) 2013 11 26

(111) **9104**
(540) GoldStar fig
(141) 2013 11 26

(111) **9105**
(540) GS fig
(141) 2013 11 26

(111) **9108**
(540) fig
(141) 2013 11 26

(111) **9109**
(540) multilift fig
(141) 2013 11 26

(111) **9110**
(540) MULTILIFT fig
(141) 2013 11 26

(111) **9145**
(540) NADELLA fig
(141) 2013 11 26

(111) **9146**
(540) NICKS
(141) 2013 11 26

(111) **9150**
(540) fig
(141) 2013 11 26

(111) **9151**
(540) NETGATE
(141) 2013 11 26

(111) **9154**
(540) KUDELSKI
(141) 2013 11 26

(111) **9263**
(540) PROVIMI PROTEINEN-VITAMINEN-MINERALEN fig
(141) 2013 11 26

(111) **9265**
(540) SIRIJUS fig
(141) 2013 11 26

(111) **9287**
(540) PRINCE ALBERT
(141) 2013 11 26

(111) **9288**
(540) IKORNYJ DOM fig
(141) 2013 11 26

(111) **9300**
(540) TANABE fig
(141) 2013 11 26

(111) **9301**
(540) fig
(141) 2013 11 26

(111) **9318**
(540) PFANNI
(141) 2013 11 26

(111) **9320**
(540) Serla
(141) 2013 11 26

(111) **9321**
(540) BT fig
(141) 2013 11 26

(111) **9322**
(540) DOUBLE COLA fig
(141) 2013 11 26

(111) **9323**
(540) Rodenstock fig
(141) 2013 11 26

(111) **9325**
(540) VIAFLEX
(141) 2013 11 26

(111) **9326**
(540) BAXTER
(141) 2013 11 26

(111) **9327**
(540) BAXTER
(141) 2013 11 26

(111) **9331**
(540) KERANOVE
(141) 2013 11 26

(111) **9332**
(540) EUGENE
(141) 2013 11 26

(111) **9339**
(540) SIEMOSYN
(141) 2013 11 26

(111) **9365**
(540) ATGAM
(141) 2013 11 26

(111) **9366**
(540) COLESTID
(141) 2013 11 26

(111) **9367**
(540) CYTOSAR
(141) 2013 11 26

(111) **9369**
(540) DEPO-PROVERA
(141) 2013 11 26

(111) **9377**
(540) LONITEN
(141) 2013 11 26

(111) **9381**
(540) PREPIDIL
(141) 2013 11 26

(111) **9440**
(540) PRESTAB
(141) 2013 11 26

(111) **9441**
(540) PROSTIN
(141) 2013 11 26

(111) **9442**
(540) REGAINE
(141) 2013 11 26

(111) **9443**
(540) R fig
(141) 2013 11 26

(111) **9444**
(540) SOLU-CORTEF
(141) 2013 11 26

(111) **9446**
(540) TROBICIN
(141) 2013 11 26

(111) **9505**
(540) fig
(141) 2013 11 26

(111) **9506**
(540) TESLA fig
(141) 2013 11 26

(111) **9605**
(540) ACCROPODE
(141) 2013 11 26

(111) **9611**
(540) SFEROFLEX
(141) 2013 11 26

(111) **9613**
(540) CIESSE PIUMINI fig
(141) 2013 11 26

(111) **9614**
(540) CIESSE fig
(141) 2013 11 26

(111) **9615**
(540) CIESSE PIUMINI fig
(141) 2013 11 26

(111) **9647**
(540) BAXTER fig
(141) 2013 11 26

(111) **9648**
(540) BAXTER
(141) 2013 11 26

(111) **9692**
(540) PROSCAN
(141) 2013 11 26

(111) **9696**
(540) ANSAID
(141) 2013 11 26

(111) **9733**
(540) fig
(141) 2013 11 26

(111) **9741**
(540) PEROXINORM
(141) 2013 11 26

(111) **9742**
(540) Ossin
(141) 2013 11 26

(111) **9746**
(540) Tramalong
(141) 2013 11 26

(111) **9750**
(540) DR C SOLDAN
(141) 2013 11 26

(111) **9751**
(540) Em-eukal
(141) 2013 11 26

(111) **9754**
(540) Folioplast
(141) 2013 11 26

(111) **9755**
(540) Telatrast
(141) 2013 11 26

(111) **9756**
(540) ARMANOR
(141) 2013 11 26

(111) **9757**
(540) ARMINAL
(141) 2013 11 26

(111) **9763**
(540) B fig
(141) 2013 11 26

(111) **9768**
(540) VEUVE CLICQUOT PONSARDIN
(141) 2013 11 26

(111) **9770**
(540) Yoplait fig
(141) 2013 11 26

(111) **9774**
(540) Audi fig
(141) 2013 11 26

(111) **9775**
(540) quatro
(141) 2013 11 26

(111) **9776**
(540) MOEVENPiCK fig
(141) 2013 11 26

(111) **9920**
(540) Emerson fig
(141) 2013 11 26

(111) **9971**
(540) k fig
(141) 2013 11 26

(111) **10018**
(540) OPTIBLANC
(141) 2013 11 26

(111) **10021**
(540) fig
(141) 2013 11 26

(111) **10041**
(540) ISOLIPAN
(141) 2013 11 26

(111) **10159**
(540) R fig
(141) 2013 11 26

(111) **10160**
(540) LORIS AZZARO
(141) 2013 11 26

(111) **10161**
(540) AZZARO
(141) 2013 11 26

(111) **10167**
(540) Ombran
(141) 2013 11 26

(111) **10168**
(540) NEMEXIN
(141) 2013 11 26

(111) **10171**
(540) MAXIFLUSH
(141) 2013 11 26

(111) **10172**
(540) PH Peter Hadley TRADITIONAL fig
(141) 2013 11 26

(111) **10177**
(540) PROCTOFOAM
(141) 2013 11 26

(111) **10182**
(540) NAGRA
(141) 2013 11 26

(111) **10187**
(540) fig
(141) 2013 11 26

(111) **10188**
(540) fig
(141) 2013 11 26

(111) **10195**
(540) L'AMY fig
(141) 2013 11 26

(111) **10197**
(540) ASSIMIL
(141) 2013 11 26

(111) **10209**
(540) ROTANX
(141) 2013 11 26

(111) **10217**
(540) HICOM fig
(141) 2013 11 26

(111) **10219**
(540) SIMODRIVE
(141) 2013 11 26

(111) **10224**
(540) OPTILUX
(141) 2013 11 26

(111) **10225**
(540) LUERAFLEX fig
(141) 2013 11 26

(111) **10286**
(540) CLOTER
(141) 2013 11 26

(111) **10295**
(540) MEPLA
(141) 2013 11 26

(111) **10296**
(540) DAS fig
(141) 2013 11 26

(111) **10343**
(540) FRANCE TELECOM
(141) 2013 11 26

(111) **10417**
(540) NORMA
(141) 2013 11 26

(111) **10431**
(540) Audi fig
(141) 2013 11 26

(111) **10440**
(540) GENEX
(141) 2013 11 26

(111) **10447**
(540) Storck fig
(141) 2013 11 26

(111) **10470**
(540) SICPA
(141) 2013 11 26

(111) **10664**
(540) NORCURON
(141) 2013 11 26

(111) **10665**
(540) VIRONOSTIKA
(141) 2013 11 26

(111) **10666**
(540) CHARTREUSE
(141) 2013 11 26

(111) **10753**
(540) NUMERIS
(141) 2013 11 26

(111) **10862**
(540) HYPERIUM
(141) 2013 11 26

(111) **10867**
(540) WIKINGER
(141) 2013 11 26

(111) **11037**
(540) P fig
(141) 2013 11 26

(111) **11143**
(540) STRUC
(141) 2013 11 26

(111) **11494**
(540) LERIVON
(141) 2013 11 26

(111) **11495**
(540) METO fig
(141) 2013 11 26

(111) **11646**
(540) pneumant fig
(141) 2013 11 26

(111) **11715**
(540) fig
(141) 2013 11 26

(111) **12725**
(540) PREMIERE
(141) 2013 11 26

(111) **22039**
(540) fig
(141) 2013 11 26

(111) **22055**
(540) elefanten fig
(141) 2013 11 26

(111) **22078**
(540) DESMORAPID
(141) 2013 11 26

(111) **22079**
(540) BAYGAL
(141) 2013 11 26

(111) **22081**
(540) BAYMIDUR
(141) 2013 11 26

(111) **22090**
(540) KRYLENE
(141) 2013 11 26

(111) **22094**
(540) SOLFAC
(141) 2013 11 26

(111) **22105**
(540) LOS REYES DOMECQ fig
(141) 2013 11 26

(111) **22107**
(540) DON PEDRO Brandy Pedro Domecq HECHO EN MEXICO fig
(141) 2013 11 26

(111) **22108**
(540) PRESIDENTE Pedro Domecq fig
(141) 2013 11 26

(111) **22116**
(540) GULLFIBER
(141) 2013 11 26

(111) **22124**
(540) BALTECO fig
(141) 2013 11 26

(111) **22143**
(540) DEIT
(141) 2013 11 26

(111) **22144**
(540) scelle fig
(141) 2013 11 26

(111) **22247**
(540) TOLINASE
(141) 2013 11 26

(111) **22248**
(540) CHEMINEX fig
(141) 2013 11 26

(111) **22260**
(540) fig
(141) 2013 11 26

(111) **22261**
(540) DELTA WEST
(141) 2013 11 26

(111) **22263**
(540) TINTORAMA
(141) 2013 11 26

(111) **22268**
(540) PETRA
(141) 2013 11 26

(111) **22270**
(540) START
(141) 2013 11 26

(111) **22282**
(540) INTETRIX
(141) 2013 11 26

(111) **22285**
(540) ADELSCOTT BIERE AU MALT A WHISKY fig
(141) 2013 11 26

(111) **22299**
(540) CITRA'1'NA
(141) 2013 11 26

(111) **22341**
(540) impress fig
(141) 2013 11 26

(111) **22343**
(540) MISTRAL
(141) 2013 11 26

(111) **22345**
(540) SUPRO
(141) 2013 11 26

(111) **22347**
(540) COOPERTIX
(141) 2013 11 26

(111) **22349**
(540) fig
(141) 2013 11 26

(111) **22350**
(540) CHARLES VOLNER
(141) 2013 11 26

(111) **22362**
(540) SISLEY fig
(141) 2013 11 26

(111) **22363**
(540) SISLEY
(141) 2013 11 26

(111) **22410**
(540) CREMORA
(141) 2013 11 26

(111) **22412**
(540) ALBADORO
(141) 2013 11 26

(111) **22413**
(540) EMERSON
(141) 2013 11 26

(111) **22416**
(540) FOUR WINNS
(141) 2013 11 26

(111) **22433**
(540) MOLDASYNT
(141) 2013 11 26

(111) **22435**
(540) MOLDAROC
(141) 2013 11 26

(111) **22436**
(540) RACUMIN
(141) 2013 11 26

(111) **22437**
(540) BAYTHION
(141) 2013 11 26

(111) **22438**
(540) TIGUVON
(141) 2013 11 26

(111) **22439**
(540) NEGUVON
(141) 2013 11 26

(111) **22446**
(540) optiset
(141) 2013 11 26

(111) **22447**
(540) KRYNOL
(141) 2013 11 26

(111) **22464**
(540) ASSA
(141) 2013 11 26

(111) **22480**
(540) WESTERN UNION MONEY TRANSFER fig
(141) 2013 11 26

(111) **22524**
(540) DELI KAT fig
(141) 2013 11 26

(111) **22547**
(540) GLYFOS
(141) 2013 11 26

(111) **22548**
(540) Krueger fig
(141) 2013 11 26

(111) **22549**
(540) BIORENE
(141) 2013 11 26

(111) **22550**
(540) ORGAMETRIL
(141) 2013 11 26

(111) **22551**
(540) OP
(141) 2013 11 26

(111) **22552**
(540) OCEAN PACIFIC
(141) 2013 11 26

(111) **22595**
(540) ELEVONIC
(141) 2013 11 26

(111) **22596**
(540) National fig
(141) 2013 11 26

(111) **22600**
(540) HIS MASTER'S VOICE fig
(141) 2013 11 26

(111) **22604**
(540) XDR fig
(141) 2013 11 26

(111) **22607**
(540) A AUTUVA fig
(141) 2013 11 26

(111) **22682**
(540) KOMPENSAN
(141) 2013 11 26

(111) **22684**
(540) TYZINE
(141) 2013 11 26

(111) **22755**
(540) fig
(141) 2013 11 26

(111) **22780**
(540) PRIMOCON
(141) 2013 11 26

(111) **22984**
(540) MOKKA COSTA-RICA fig
(141) 2013 11 26

(111) **23059**
(540) LURPAK
(141) 2013 11 26

(111) **23123**
(540) CIPROXIN
(141) 2013 11 26

---

(111) **23224**
(540) fig
(141) 2013 11 26

---

(111) **23246**
(540) Daisotra fig
(141) 2013 11 26

---

(111) **23295**
(540) ZENECA
(141) 2013 11 26

---

(111) **23325**
(540) Keralock
(141) 2013 11 26

---

(111) **23413**
(540) MEDETOPEKT
(141) 2013 11 26

---

(111) **23561**
(540) WORLDPHONE
(141) 2013 11 26

---

(111) **23562**
(540) Organon fig
(141) 2013 11 26

---

(111) **23643**
(540) National fig
(141) 2013 11 26

---

(111) **23660**
(540) G fig
(141) 2013 11 26

---

(111) **23769**
(540) DELIKAT fig
(141) 2013 11 26

---

(111) **24049**
(540) SCHMALBACH-LUBECA fig
(141) 2013 11 26

---

(111) **48208**
(540) Kūdikių lenktynės fig
(141) 2013 11 26

---

(111) **48437**
(540) NORD LB fig
(141) 2013 11 26

---

(111) **48511**
(540) Rokis
(141) 2013 11 26

---

(111) **48512**
(540) & joy
(141) 2013 11 26

---

(111) **48514**
(540) SMŪGIS
(141) 2013 11 26

---

(111) **48536**
(540) GIRAITĖS GINKLUOTĖS GAMYKLA fig
(141) 2013 11 26

---

(111) **48538**
(540) Mis Klaipėda fig
(141) 2013 11 26

---

(111) **48539**
(540) DRUSKA SU JODU SVEIKIAU! fig
(141) 2013 11 26

---

(111) **48540**
(540) BIO PRODUKTAS AUKŠTOS BIOLOGINĖS VERTĖS fig
(141) 2013 11 26

---

(111) **48562**
(540) MS MARKSCHEIDE fig
(141) 2013 11 26

---

(111) **48563**
(540) KRONER fig
(141) 2013 11 26

(111) **48565**
(540) BAČKONIŲ
(141) 2013 11 26

(111) **48566**
(540) SVAINIO
(141) 2013 11 26

(111) **48567**
(540) ŠATRIJOS
(141) 2013 11 26

(111) **48568**
(540) VORUTOS
(141) 2013 11 26

(111) **48569**
(540) ŽALDOKO
(141) 2013 11 26

(111) **48570**
(540) PIRKIOS
(141) 2013 11 26

(111) **48571**
(540) GRYČIOS
(141) 2013 11 26

(111) **48572**
(540) SPARTAKO
(141) 2013 11 26

(111) **48573**
(540) ŠARŪNKALNIS
(141) 2013 11 26

(111) **48581**
(540) TORO fig
(141) 2013 11 26

(111) **48582**
(540) TOVIAZ
(141) 2013 11 26

(111) **48583**
(540) TRITORVIS
(141) 2013 11 26

(111) **48584**
(540) TRIMATRA
(141) 2013 11 26

(111) **48585**
(540) JETTIZO
(141) 2013 11 26

(111) **48638**
(540) SWIFT
(141) 2013 11 26

(111) **48639**
(540) TELE2INTERNET
(141) 2013 11 26

(111) **48640**
(540) krum fig
(141) 2013 11 26

(111) **48641**
(540) VELOSTAR
(141) 2013 11 26

(111) **48642**
(540) Pinokio fig
(141) 2013 11 26

(111) **48645**
(540) I COLONIALI
(141) 2013 11 26

(111) **48648**
(540) MERCEDES
(141) 2013 11 26

(111) **48649**
(540) EQIONZ
(141) 2013 11 26

(111) **48664**
(540) D ekstra fig
(141) 2013 11 26

(111) **48682**
(540) DEZINFEKOLIS
(141) 2013 11 26

(111) **48683**
(540) Biržų alus fig
(141) 2013 11 26

(111) **48684**
(540) Colts fig
(141) 2013 11 26

(111) **48686**
(540) AMELIA
(141) 2013 11 26

(111) **48687**
(540) ELLE
(141) 2013 11 26

(111) **48688**
(540) RASK
(141) 2013 11 26

(111) **48689**
(540) LINK
(141) 2013 11 26

(111) **48690**
(540) fig
(141) 2013 11 26

(111) **48691**
(540) RUMBA fig
(141) 2013 11 26

(111) **48692**
(540) Coral NATUR PHARMA Koralų Aptiekas Produkcija fig
(141) 2013 11 26

(111) **48694**
(540) GERESNIAM GYVENIMUI
(141) 2013 11 26

(111) **48696**
(540) Kupeta fig
(141) 2013 11 26

(111) **48697**
(540) TRELLCHEM
(141) 2013 11 26

(111) **48698**
(540) ROY & O fig
(141) 2013 11 26

(111) **48699**
(540) NIFEREX
(141) 2013 11 26

(111) **48700**
(540) KRIMSTUKAI
(141) 2013 11 26

(111) **48722**
(540) SKYBAR fig
(141) 2013 11 26

(111) **48723**
(540) RIVERSIDE RESTAURANT fig
(141) 2013 11 26

(111) **48738**
(540) PHARMASTUM GEL
(141) 2013 11 26

(111) **48739**
(540) ExpressMARKET fig
(141) 2013 11 26

(111) **48744**
(540) ANEKDOTŲ ČEMPIONATAS
(141) 2013 11 26

(111) **48746**
(540) SLAVA
(141) 2013 11 26

(111) **48747**
(540) MAXNET
(141) 2013 11 26

(111) **48748**
(540) SPORTVITA
(141) 2013 11 26

(111) **48766**
(540) MEDA + C fig
(141) 2013 11 26

(111) **48767**
(540) 777 special - natūraliai stipri
(141) 2013 11 26

(111) **48768**
(540) AstraZeneca life inspiring ideas fig
(141) 2013 11 26

(111) **48769**
(540) S SANDA fig
(141) 2013 11 26

(111) **48770**
(540) EURO Beer ALUS BIER BIRVA fig
(141) 2013 11 26

(111) **48773**
(540) VYRO IR MOTERS KLINIKA fig
(141) 2013 11 26

(111) **48774**
(540) Žemaitijos deguonis fig
(141) 2013 11 26

(111) **48775**
(540) PASIILGUSIEMS TIKRO
(141) 2013 11 26

(111) **48777**
(540) GAMTOS DALELĖ KIEKVIENAM PAKELYJE
(141) 2013 11 26

(111) **48779**
(540) ZAPRINEL
(141) 2013 11 26

(111) **48780**
(540) OLANDIX
(141) 2013 11 26

(111) **48781**
(540) KIBO fig
(141) 2013 11 26

(111) **48782**
(540) IBB
(141) 2013 11 26

(111) **48783**
(540) BRB
(141) 2013 11 26

(111) **48784**
(540) RCR
(141) 2013 11 26

(111) **48785**
(540) RBB
(141) 2013 11 26

(111) **48789**
(540) MKČ ČIURLIONIO MENŲ FESTIVALIS fig
(141) 2013 11 26

(111) **48790**
(540) AJAX ORANGE FORCE
(141) 2013 11 26

(111) **48793**
(540) Iš PIRMŲ rankų fig
(141) 2013 11 26

(111) **48796**
(540) lidl lt
(141) 2013 11 26

(111) **48808**
(540) VERISIGN TRUST NETWORK
(141) 2013 11 26

(111) **48809**
(540) V VeriSign TRUST NETWORK fig
(141) 2013 11 26

(111) **48810**
(540) partner 1 fig
(141) 2013 11 26

(111) **48833**
(540) M Žūklės klubas „Merkys“ fig
(141) 2013 11 26

(111) **48834**
(540) CYMBALTA
(141) 2013 11 26

(111) **48835**
(540) FUN ICE Premia fig
(141) 2013 11 26

(111) **48837**
(540) SILKA fig
(141) 2013 11 26

(111) **48838**
(540) SILKA
(141) 2013 11 26

(111) **48839**
(540) RC 2 RADIJO STOTIS fig
(141) 2013 11 26

(111) **48840**
(540) RC 2 KIEKVIENA DAINA AUKSINĖ RADIJO STOTIS fig
(141) 2013 11 26

(111) **48874**
(540) RB fig
(141) 2013 11 26

(111) **48877**
(540) CERTINJECT
(141) 2013 11 26

(111) **48878**
(540) INVISIJECT
(141) 2013 11 26

(111) **48879**
(540) AVOSENSE
(141) 2013 11 26

(111) **48893**
(540) BATŲ SALA fig
(141) 2013 11 26

(111) **48916**
(540) SULFARGIN
(141) 2013 11 26

(111) **48917**
(540) MICROTALK
(141) 2013 11 26

(111) **48918**
(540) CEEL
(141) 2013 11 26

(111) **48921**
(540) TRAKŲ SALA
(141) 2013 11 26

(111) **48922**
(540) Orange Splish fig
(141) 2013 11 26

(111) **48932**
(540) VERITAS
(141) 2013 11 26

(111) **48933**
(540) RPM
(141) 2013 11 26

(111) **48934**
(540) TECHRON
(141) 2013 11 26

(111) **48935**
(540) DURA-LITH
(141) 2013 11 26

(111) **48938**
(540) SPEED STICK CYCLONE
(141) 2013 11 26

(111) **48974**
(540) limatika fig
(141) 2013 11 26

(111) **49003**
(540) SMĖLYNĖS AUTOCENTRAS fig
(141) 2013 11 26

(111) **49004**
(540) L fig
(141) 2013 11 26

(111) **49007**
(540) STUMBRO ŽENŠENIO DEGTINĖ Stumbras fig
(141) 2013 11 26

(111) **49008**
(540) SIESTA KLUBAS fig
(141) 2013 11 26

(111) **49010**
(540) APROBA
(141) 2013 11 26

(111) **49012**
(540) GELLWE Pandichoco fig
(141) 2013 11 26

(111) **49013**
(540) Pelytė Pūkuolytė fig
(141) 2013 11 26

(111) **49050**
(540) M T L spaustuvė fig
(141) 2013 11 26

(111) **49120**
(540) Aitra DOMEIKAVOS fig
(141) 2013 11 26

(111) **49145**
(540) meniu fig
(141) 2013 11 26

(111) **49146**
(540) MB
(141) 2013 11 26

(111) **49199**
(540) KORYS
(141) 2013 11 26

(111) **49219**
(540) JOLLY JOKER
(141) 2013 11 26

(111) **49220**
(540) UTENOS fig
(141) 2013 11 26

(111) **49221**
(540) UTENOS fig
(141) 2013 11 26

(111) **49222**
(540) UTENOS fig
(141) 2013 11 26

(111) **49224**
(540) Valdorfo fig
(141) 2013 11 26

---

(111) **49245**
(540) in fig
(141) 2013 11 26

---

(111) **49446**
(540) VARNA LATE HARVEST fig
(141) 2013 11 26

Ženklo perdavimas pagal Lietuvos Respublikos prekių ženklų įstatymo 43 straipsnį

(111) **9423**
(540) LEKI fig
Perėmėjo pavadinimas/vardas, pavardė/, adresas, valstybės kodas, teisių apimtis, sutarties/akto data
(732) LEKI LENHART GmbH, Karl-Arnold Strasse 30, 73230 Kirchheim / Teck, DE
(740) Virgina Adolfina Draugelienė, 8, UAB TARPINĖ, p. o. box 1202, LT-01007, A. P. Kavoliuko g. 24-152, LT-04328 Vilnius, LT
(580) 2013 11 13

---

(111) **10806**
(540) SANFOR
Perėmėjo pavadinimas/vardas, pavardė/, adresas, valstybės kodas, teisių apimtis, sutarties/akto data
(732) GTB HOLDING, LLC, 48 West 38th Street, New York, NY 10018, US
(740) Liudmila Gerasimovič, 9, Į „Liudmila Gerasimovič, Patentinis patikėtinis“, Vingrių g.13-42, LT-01141 Vilnius, LT
(580) 2013 11 11

---

(111) **11647**
(540) BLOMBERG
Perėmėjo pavadinimas/vardas, pavardė/, adresas, valstybės kodas, teisių apimtis, sutarties/akto data
(732) BLOMBERG VERTRIEBSGESELLSCHAFT mbH, Voltastrasse 50, 59229 Ahlen, DE
(740) Leonas Antanas Kučinskas, 4, Dr. Leono A. Kučinsko patentinių paslaugų firma, Kaštonų g. 5-7, LT-01107 Vilnius, LT
(580) 2013 11 04

---

(111) **11647**
(540) BLOMBERG
Perėmėjo pavadinimas/vardas, pavardė/, adresas, valstybės kodas, teisių apimtis, sutarties/akto data
(732) ARCELIK AS, Karaagac Caddesi 2-6, Suetluece, 34445 Istanbul, TR
(740) Leonas Antanas Kučinskas, 4, Dr. Leono A. Kučinsko patentinių paslaugų firma, Kaštonų g. 5-7, LT-01107 Vilnius, LT
(580) 2013 11 04

---

(111) **12490**
(540) XEROX
Perėmėjo pavadinimas/vardas, pavardė/, adresas, valstybės kodas, teisių apimtis, sutarties/akto data
(732) XEROX CORPORATION, 45 Glover Avenue, Norwalk, Connecticut 06856, US
(740) Vitalija Banaitienė, 55, UAB „Tarpinė“, p. o. box 1202 LT-01007, A. P. Kavoliuko g. 24-152, LT-04328 Vilnius, LT
(580) 2013 11 12

---

(111) **12494**
(540) XEROX
Perėmėjo pavadinimas/vardas, pavardė/, adresas, valstybės kodas, teisių apimtis, sutarties/akto data
(732) XEROX CORPORATION, 45 Glover Avenue, Norwalk, Connecticut 06856, US
(740) Vitalija Banaitienė, 55, UAB „Tarpinė“, p. o. box 1202 LT-01007, A. P. Kavoliuko g. 24-152, LT-04328 Vilnius, LT
(580) 2013 11 12

---

(111) **13195**
(540) BOHEMIA CZECH REPUBLIC fig
Perėmėjo pavadinimas/vardas, pavardė/, adresas, valstybės kodas, teisių apimtis, sutarties/akto data
(732) CRYSTAL BOHEMIA, AS, Choťanky 166, 290 01 Nymburk, CZ
(740) Ramunė Garšvienė, 30, Dūkštų g. 28-20, LT-07171 Vilnius, LT
(580) 2013 11 12

---

(111) **13365**
(540) VECCHIA ROMAGNA
Perėmėjo pavadinimas/vardas, pavardė/, adresas, valstybės kodas, teisių apimtis, sutarties/akto data
(732) GIO.BUTON SRL, Galeria Cavour 4, Bologna, IT
(740) Marija Lenkutienė, 6, Patentinių paslaugų centras, UAB, J.Basanavičiaus g. 11/1, LT-03108 Vilnius, LT
(580) 2013 11 11

---

(111) **13480**
(540) VAX
Perėmėjo pavadinimas/vardas, pavardė/, adresas, valstybės kodas, teisių apimtis, sutarties/akto data
(732) TECHTRONIC FLOOR CARE TECHNOLOGY LIMITED, P.O.Box 957, Offshore Incorporations Centre, Road Town, Tortola, VG
(740) Ramunė Garšvienė, 30, Dūkštų g. 28-20, LT-07171 Vilnius, LT
(580) 2013 11 11

---

(111) **14314**
(540) ALARMCOM
Perėmėjo pavadinimas/vardas, pavardė/, adresas, valstybės kodas, teisių apimtis, sutarties/akto data
(732) SIEMENS AB, Johanneslundsvaegen 12-14, 194 87 Upplands Vaesby, SE
(740) Leonas Antanas Kučinskas, 4, Dr. Leono A. Kučinsko patentinių paslaugų firma, Kaštonų g. 5-7, LT-01107 Vilnius, LT
(580) 2013 11 07

---

(111) **20199**
(540) Malibu
Perėmėjo pavadinimas/vardas, pavardė/, adresas, valstybės kodas, teisių apimtis, sutarties/akto data
(732) THE ABSOLUT COMPANY AKTIEBOLAG, ., SE-117 97 Stockholm, SE
(740) Marius Jakulis - Jason, 3, AAA Law, J. Jasinskio g. 16 A, LT-03163 Vilnius, LT
(580) 2013 11 25

---

(111) **20522**
(540) TURPINAL
Perėmėjo pavadinimas/vardas, pavardė/, adresas, valstybės kodas, teisių apimtis, sutarties/akto data
(732) ITALMATCH CHEMICALS SPA, Via Pietro Chiesa 7/13, Torri Piane, San Benigno, I-16149 Genova, IT
(740) Reda Žabolienė, 7, Advokatės Redos Žabolienės kontora METIDA, Verslo centras VERTAS, Gynėjų g. 16, LT-01109 Vilnius, LT
(580) 2013 11 05

---

(111) **22642**
(540) Privileg
Perėmėjo pavadinimas/vardas, pavardė/, adresas, valstybės kodas, teisių apimtis, sutarties/akto data
(732) PROVISTA SIEBENHUNDERTDREIUNDSIEBZIGSTE VERWALTUNGSGESELLSCHAFT mbH, Wandsbeker strasse 3-7, 22172 Hamburg, DE
(740) Tatjana Sterlina, 37, UAB „Intels“, Naugarduko g. 32 / 2, LT-03225 Vilnius, LT
(580) 2013 11 28

---

(111) **22642**
(540) Privileg
Perėmėjo pavadinimas/vardas, pavardė/, adresas, valstybės kodas, teisių apimtis, sutarties/akto data
(732) IRE BETEILIGUNGS GmbH, Industriestrasse 48, D-70565 Stuttgart, DE
(740) Tatjana Sterlina, 37, UAB „Intels“, Naugarduko g. 32 / 2, LT-03225 Vilnius, LT
(580) 2013 11 28

---

(111) **23937**
(540) VAX
Perėmėjo pavadinimas/vardas, pavardė/, adresas, valstybės kodas, teisių apimtis, sutarties/akto data
(732) TECHTRONIC FLOOR CARE TECHNOLOGY LIMITED, P.O.Box 957, Offshore Incorporations Centre, Road Town, Tortola, VG
(740) Ramunė Garšvienė, 30, Dūkštų g. 28-20, LT-07171 Vilnius, LT
(580) 2013 11 12

---

(111) **30421**
(540) HYDROTEC fig
Perėmėjo pavadinimas/vardas, pavardė/, adresas, valstybės kodas, teisių apimtis, sutarties/akto data
(732) HYDROTEC TECHNOLOGIES AG, Duengstruper Str. 46, 27793 Wildeshausen, DE
(740) Marius Jakulis - Jason, 3, AAA Law, J. Jasinskio g. 16 A, LT-03163 Vilnius, LT
(580) 2013 11 25

---

(111) **31417**
(540) MALIBU fig
Perėmėjo pavadinimas/vardas, pavardė/, adresas, valstybės kodas, teisių apimtis, sutarties/akto data
(732) THE ABSOLUT COMPANY AKTIEBOLAG, ., SE-117 97 Stockholm, SE
(740) Marius Jakulis - Jason, 3, AAA Law, J. Jasinskio g. 16 A, LT-03163 Vilnius, LT
(580) 2013 11 25

---

(111) **32319**
(540) COSMOFIN
Perėmėjo pavadinimas/vardas, pavardė/, adresas, valstybės kodas, teisių apimtis, sutarties/akto data
(732) ICOPAL DANMARK A/S, Lyskaer 5, 2730 Herlev, DK
(740) Reda Žabolienė, 7, Advokatės Redos Žabolienės kontora METIDA, Verslo centras VERTAS, Gynėjų g. 16, LT-01109 Vilnius, LT
(580) 2013 11 06

---

(111) **35564**
(540) BERNER fig
Perėmėjo pavadinimas/vardas, pavardė/, adresas, valstybės kodas, teisių apimtis, sutarties/akto data
(732) BERNER TRADING HOLDING GmbH, Bernerstrasse 6, D-74653 Kuenzelsau, DE
(740) Reda Žabolienė, 7, Advokatės Redos Žabolienės kontora METIDA, Verslo centras VERTAS, Gynėjų g. 16, LT-01109 Vilnius, LT
(580) 2013 11 11

---

(111) **36654**
(540) SEBIDIN
Perėmėjo pavadinimas/vardas, pavardė/, adresas, valstybės kodas, teisių apimtis, sutarties/akto data
(732) OMEGA PHARMA NV, Venecoweg 26, 9810 Nazareth, BE
(740) Tatjana Sterlina, 37, UAB „Intels“, Naugarduko g. 32 / 2, LT-03225 Vilnius, LT
(580) 2013 11 25

---

(111) **36654**
(540) SEBIDIN
Perėmėjo pavadinimas/vardas, pavardė/, adresas, valstybės kodas, teisių apimtis, sutarties/akto data
(732) OMEGA PHARMA INNOVATION & DEVELOPMENT NV, Venecoweg 26, 9810 Nazareth, BE
(740) Tatjana Sterlina, 37, UAB „Intels“, Naugarduko g. 32 / 2, LT-03225 Vilnius, LT
(580) 2013 11 25

---

(111) **38382**
(540) MAGIC
Perėmėjo pavadinimas/vardas, pavardė/, adresas, valstybės kodas, teisių apimtis, sutarties/akto data
(732) KRAFT FOODS EUROPE GmbH, Lindbergh-Allee 1, 8152 Glattpark, CH
(740) Reda Žabolienė, 7, Advokatės Redos Žabolienės kontora METIDA, Verslo centras VERTAS, Gynėjų g. 16, LT-01109 Vilnius, LT
(580) 2013 11 14

---

(111) **40246**
(540) BARON D’ARAMIS
Perėmėjo pavadinimas/vardas, pavardė/, adresas, valstybės kodas, teisių apimtis, sutarties/akto data
(732) GLOBAL WINE HOUSE OUE, Kortsi tee 3, Lehmja kuela, Rae vald, 75306 Harju maakond, EE
(740) Reda Žabolienė, 7, Advokatės Redos Žabolienės kontora METIDA, Verslo centras VERTAS, Gynėjų g. 16, LT-01109 Vilnius, LT
(580) 2013 11 25

---

(111) **40384**
(540) fig
Perėmėjo pavadinimas/vardas, pavardė/, adresas, valstybės kodas, teisių apimtis, sutarties/akto data
(732) SERVISAIR S.A.S., 119 Avenue du General Michel Bizot, 75579 Paris-Cedex 12, FR
(740) Marius Jakulis - Jason, 3, AAA Law, J. Jasinskio g. 16 A, LT-03163 Vilnius, LT
(580) 2013 11 07

---

(111) **41941**
(540) GlobeGround
Perėmėjo pavadinimas/vardas, pavardė/, adresas, valstybės kodas, teisių apimtis, sutarties/akto data
(732) SERVISAIR S.A.S., 119 Avenue du General Michel Bizot, 75579 Paris-Cedex 12, FR
(740) Marius Jakulis - Jason, 3, AAA Law, J. Jasinskio g. 16 A, LT-03163 Vilnius, LT
(580) 2013 11 07

---

(111) **46218**
(540) REALIA fig
Perėmėjo pavadinimas/vardas, pavardė/, adresas, valstybės kodas, teisių apimtis, sutarties/akto data
(732) REALIA GROUP OUE, Tartu mnt. 16, 10117 Tallinn, EE
(740) Marius Jakulis - Jason, 3, AAA Law, J. Jasinskio g. 16 A, LT-03163 Vilnius, LT
(580) 2013 11 21

---

(111) **47579**
(540) HARD ROCK CASINO
Perėmėjo pavadinimas/vardas, pavardė/, adresas, valstybės kodas, teisių apimtis, sutarties/akto data
(732) HARD ROCK HOLDINGS LIMITED, Seventh Floor, 90 High Holborn, London WC1V 6XX, GB
(740) Stanislava Teleišienė, 31, UAB „Brainera“, Savanorių pr. 217, LT-02300 Vilnius, LT
(580) 2013 11 25

---

(111) **48185**
(540) Jordan fig
Perėmėjo pavadinimas/vardas, pavardė/, adresas, valstybės kodas, teisių apimtis, sutarties/akto data
(732) LILLEBORG AS, Sandakerveien 56, N-0477 Oslo, NO
(740) Marius Jakulis - Jason, 3, AAA Law, J. Jasinskio g. 16 A, LT-03163 Vilnius, LT
(580) 2013 11 14

---

(111) **49776**
(540) PREFEMIN
Perėmėjo pavadinimas/vardas, pavardė/, adresas, valstybės kodas, teisių apimtis, sutarties/akto data
(732) MAX ZELLER SOEHNE AKTIENGESELLSCHAFT, Seeblickstrasse 4, 8590 Romanshorn, CH
(740) Reda Žabolienė, 7, Advokatės Redos Žabolienės kontora METIDA, Verslo centras VERTAS, Gynėjų g. 16, LT-01109 Vilnius, LT
(580) 2013 11 07

---

(111) **52165**
(540) DAKINE fig
Perėmėjo pavadinimas/vardas, pavardė/, adresas, valstybės kodas, teisių apimtis, sutarties/akto data
(732) SEAL TRADEMARKS PTY LTD, 1 Billabong Place, Burleigh Heads, Queensland 4220, AU
(740) Liudmila Gerasimovič, 9, IĮ „Liudmila Gerasimovič, Patentinis patikėtinis“, Vingrių g.13-42, LT-01141 Vilnius, LT
(580) 2013 11 13

---

(111) **55099**
(540) SVEIKAS Žmogus fig
Perėmėjo pavadinimas/vardas, pavardė/, adresas, valstybės kodas, teisių apimtis, sutarties/akto data
(732) JONAS JUNEVIČIUS, Sausinės g. 23, LT-47483 Kaunas, LT
(580) 2013 11 05

---

(111) **55699**
(540) CLIMOFEMIN
Perėmėjo pavadinimas/vardas, pavardė/, adresas, valstybės kodas, teisių apimtis, sutarties/akto data
(732) MAX ZELLER SOEHNE AKTIENGESELLSCHAFT, Seeblickstrasse 4, 8590 Romanshorn, CH
(740) Reda Žabolienė, 7, Advokatės Redos Žabolienės kontora METIDA, Verslo centras VERTAS, Gynėjų g. 16, LT-01109 Vilnius, LT
(580) 2013 11 05

---

(111) **59834**
(540) Jazz fig
Perėmėjo pavadinimas/vardas, pavardė/, adresas, valstybės kodas, teisių apimtis, sutarties/akto data
(732) MARIUS GALDIKAS, Linkmenų g. 5-72, LT-09300 Vilnius, LT
(732) VYTIS ARMONAS, Kernavės g. 147, LT-53479 Kulautuva, Kauno r., LT
(580) 2013 11 21

---

(111) **59896**
(540) bauhof P PRO CLUB NAMUI IR SODUI fig
Perėmėjo pavadinimas/vardas, pavardė/, adresas, valstybės kodas, teisių apimtis, sutarties/akto data
(732) BAUHOF GROUP AS, Smuuli tee 41, 11415 Tallinn, Harjumaa, EE
(580) 2013 11 07

---

(111) **59897**
(540) P PRO CLUB fig
Perėmėjo pavadinimas/vardas, pavardė/, adresas, valstybės kodas, teisių apimtis, sutarties/akto data
(732) BAUHOF GROUP AS, Smuuli tee 41, 11415 Tallinn, Harjumaa, EE
(580) 2013 11 07

---

(111) **59898**
(540) M MASTER CLUB fig
Perėmėjo pavadinimas/vardas, pavardė/, adresas, valstybės kodas, teisių apimtis, sutarties/akto data
(732) BAUHOF GROUP AS, Smuuli tee 41, 11415 Tallinn, Harjumaa, EE
(580) 2013 11 07

---

(111) **59899**
(540) bauhof M MASTER CLUB fig
Perėmėjo pavadinimas/vardas, pavardė/, adresas, valstybės kodas, teisių apimtis, sutarties/akto data
(732) BAUHOF GROUP AS, Smuuli tee 41, 11415 Tallinn, Harjumaa, EE
(580) 2013 11 07

---

(111) **59907**
(540) Viesulas fig
Perėmėjo pavadinimas/vardas, pavardė/, adresas, valstybės kodas, teisių apimtis, sutarties/akto data
(732) BAUHOF GROUP AS, Smuuli tee 41, 11415 Tallinn, Harjumaa, EE
(580) 2013 11 07

---

(111) **61181**
(540) EFICHIP fig
Perėmėjo pavadinimas/vardas, pavardė/, adresas, valstybės kodas, teisių apimtis, sutarties/akto data
(732) UAB „RADIOLINIJA NT“, J. Jasinskio g. 17, LT-01111 Vilnius, LT
(740) Aušra Pakėnienė, 50, AAA Law, J. Jasinskio g. 16 A, LT-03163 Vilnius, LT
(580) 2013 11 07

---

(111) **61182**
(540) radio linija fig
Perėmėjo pavadinimas/vardas, pavardė/, adresas, valstybės kodas, teisių apimtis, sutarties/akto data
(732) UAB „RADIOLINIJA NT“, J. Jasinskio g. 17, LT-01111 Vilnius, LT
(740) Aušra Pakėnienė, 50, AAA Law, J. Jasinskio g. 16 A, LT-03163 Vilnius, LT
(580) 2013 11 07

---

(111) **61183**
(540) S Semiconductors Research fig
Perėmėjo pavadinimas/vardas, pavardė/, adresas, valstybės kodas, teisių apimtis, sutarties/akto data
(732) UAB „RADIOLINIJA NT“, J. Jasinskio g. 17, LT-01111 Vilnius, LT
(740) Aušra Pakėnienė, 50, AAA Law, J. Jasinskio g. 16 A, LT-03163 Vilnius, LT
(580) 2013 11 07

---

(111) **64365**
(540) JOTVINGIŲ
Perėmėjo pavadinimas/vardas, pavardė/, adresas, valstybės kodas, teisių apimtis, sutarties/akto data
(732) MINDAUGAS ASTRAMSKAS, Mokyklos g. 92-1, LT-08414 Vilnius, LT
(580) 2013 11 15

---

(111) **64483**
(540) Cross Fire
Perėmėjo pavadinimas/vardas, pavardė/, adresas, valstybės kodas, teisių apimtis, sutarties/akto data
(732) SMILEGATE, INC, 5 th Floor, Solidspace Bldg., 673, Sampyeong-dong, Bundang-gu, Seongnam-si, Gyeonggi-do, 463-400, KR
(740) Liudmila Gerasimovič, 9, Į „Liudmila Gerasimovič, Patentinis patikėtinis“, Vingrių g.13-42, LT-01141 Vilnius, LT
(580) 2013 11 07

---

(111) **64668**
(540) imagine your web partner fig
Perėmėjo pavadinimas/vardas, pavardė/, adresas, valstybės kodas, teisių apimtis, sutarties/akto data
(732) UAB „STEBINK“, Ukmergės g. 224-62, LT-07162 Vilnius, LT
(740) Aušra Pakėnienė, 50, AAA Law, J. Jasinskio g. 16 A, LT-03163 Vilnius, LT
(580) 2013 11 13

---

(111) **66463**
(540) Selavi PRODUCT BY SPARKLING WORLD fig
Perėmėjo pavadinimas/vardas, pavardė/, adresas, valstybės kodas, teisių apimtis, sutarties/akto data
(732) MINDAUGAS ASTRAMSKAS, Mokyklos g. 92-1, LT-08414 Vilnius, LT
(580) 2013 11 15

---

(111) **66465**
(540) Torro Poker Club
Perėmėjo pavadinimas/vardas, pavardė/, adresas, valstybės kodas, teisių apimtis, sutarties/akto data
(732) UAB „TAXILLUS“, Antakalnio g. 37, LT-10312 Vilnius, LT
(580) 2013 11 25

---

(111) **66730**
(540) BORGA fig
Perėmėjo pavadinimas/vardas, pavardė/, adresas, valstybės kodas, teisių apimtis, sutarties/akto data
(732) BORGA GRUPPEN AB, Hospitalsgatan 11, 532 37 Skara, SE
(740) Reda Žabolienė, 7, Advokatės Redos Žabolienės kontora METIDA, Verslo centras VERTAS, Gynėjų g. 16, LT-01109 Vilnius, LT
(580) 2013 11 12

---

(111) **67161**
(540) RAZFIN fig
Perėmėjo pavadinimas/vardas, pavardė/, adresas, valstybės kodas, teisių apimtis, sutarties/akto data
(732) KŪB „RAZFIN“, Jogailos g. 4, LT-01116 Vilnius, LT
(740) Reda Žabolienė, 7, Advokatės Redos Žabolienės kontora METIDA, Verslo centras VERTAS, Gynėjų g. 16, LT-01109 Vilnius, LT
(580) 2013 11 25

Licencijos (sublicencijos) suteikimas pagal Lietuvos Respublikos prekių ženklų įstatymo 44 straipsnį

(111) **55189**

(540) WEST-WA-ALKO Ekstra vodka RUSSIAN VODKA fig

(791) OOO „RODNIK & K“, Silikatnaja g. 17 141004, Mytišči, Maskvos sritis, RU

(793) 2014 10 04

neišimtinė

(580) 2013 11 27

Ženklai, išregistruoti pagal Lietuvos Respublikos prekių ženklų įstatymo 24 straipsnį

(111) **57480**
(540) DnB NORD PALŪKANŲ LUBOS
(580) 2013 11 21

---

(111) **57685**
(540) DnB NORD Banko būsto kreditas PALŪKANŲ LUBOS
(580) 2013 11 21

---

(111) **58771**
(540) DnB NORD KREPŠINIO INDĖLIS
(580) 2013 11 21

---

(111) **58895**
(540) DnB NORD Garantuota investicija
(580) 2013 11 21

---

(111) **58896**
(540) DnB NORD Garantuota investicija PELNO SERTIFIKATAS
(580) 2013 11 21

---

(111) **58981**
(540) DnB NORD VITAMINAI STARTUI
(580) 2013 11 21

---

(111) **58983**
(540) DnB NORD Sprendimas naujam verslui VITAMINAI STARTUI
(580) 2013 11 21

---

(111) **59128**
(540) DnB NORD Sprendimas verslui BANKO ABONEMENTAS
(580) 2013 11 21

---

(111) **59129**
(540) DnB NORD BANKO ABONEMENTAS
(580) 2013 11 21

---

(111) **59803**
(540) DnB NORD GREITASIS ŪKININKO KREDITAS
(580) 2013 11 21

---

(111) **60213**
(540) DnB NORD GREITŲJŲ PALŪKANŲ INDĖLIS
(580) 2013 11 21

---

(111) **60215**
(540) DnB NORD PENSIJŲ PROGRAMA LAISVĖ 55
(580) 2013 11 21

---

(111) **60216**
(540) DnB NORD PROGRAMA LAISVĖ 55
(580) 2013 11 21

---

(111) **60250**
(540) DnB NORD banko KREDITAS STARTUI
(580) 2013 11 21

---

(111) **60251**
(540) DnB NORD Sprendimas naujam verslui KREDITAS STARTUI
(580) 2013 11 21

---

(111) **60303**
(540) DnB NORD FINANSŲ GIDAS
(580) 2013 11 21

---

(111) **61071**
(540) DnB NORD Bankas fig
(580) 2013 11 21

---

(111) **61072**
(540) DnB NORD Bankas fig
(580) 2013 11 21

---

(111) **61073**
(540) DnB NORD Bankas fig
(580) 2013 11 21

---

(111) **61651**
(540) DnB NORD Taupymo planas PINIGŲ FABRIKAS
(580) 2013 11 21

---

(111) **61685**
(540) DnB NORD banko vaiko taupymo programa „Saugios svajonės“
(580) 2013 11 21

---

(111) **61702**
(540) DnB NORD banko vaikų taupymo programa SAUGIOS SVAJONĖS
(580) 2013 11 21

---

(111) **62352**
(540) DnB NORD Trade
(580) 2013 11 21

---

(111) **62462**
(540) DnB NORD FINANSINIŲ POREIKIŲ PIRAMIDĖ
(580) 2013 11 21

---

(111) **65834**
(540) mes jus girdime GeneralFinancing fig
(580) 2013 11 04

---

(111) **65835**
(540) GeneralFinancing mes jus girdime fig
(580) 2013 11 04

Teisės į ženklą įkeitimo išregistravimas pagal Lietuvos Respublikos prekių ženklų įstatymo 45 straipsnį

(111) **54406**
(540) VDNET fig
(732) UAB „VIGINTA“, S. Konarskio g. 49, LT-03123 Vilnius, LT
Įkeitimo išregistravimo dokumento numeris, data
20220130059217
2013 11 04
(580) 2013 11 08

---

(111) **64867**
(540) ŽALGIRIS
(732) VIEŠOJO ĮSTAIGA KAUNO ŽALGIRIO KLUBAS, K. Donelaičio g. 60, LT-44248 Kaunas, LT
Įkeitimo išregistravimo dokumento numeris, data
Dokumento Nr. B5-7630 (13)
2013 11 15
(580) 2013 11 20

Teisės į ženklą areštas pagal Lietuvos Respublikos prekių ženklų įstatymo 45 straipsnį

(540) STARADS fig
(732) UAB “INTERNET SOLUTIONS”, Tvenkinių g. 8A, LT-47415 Šakių k., Kauno r., LT
Areštavusi institucija: antstolis Marius Lekečinskas
Arešto dokumento numeris, data
2013053259
2013 11 08
(580) 2013 11 13

---

(111) **65401**
(540) Internet SOLUTIONS fig
(450) 2012 07 25
(732) UAB “INTERNET SOLUTIONS”, Tvenkinių g. 8A, LT-47415 Šakių k., Kauno r., LT
Areštavusi institucija: antstolis Marius Lekečinskas
Arešto dokumento numeris, data
2013053259
2013 11 08
(580) 2013 11 13

Atitaisymai

(111) **12890**

(540) elf, fig

(732) ELF AQUITAINE, FR

Biuro atitaisymas

Paskelbta: Išradimai. Dizainas. Prekių ženklai. 2013/11, puslapis 578:

(511)

1 cheminiai produktai, naudojami pramonėje, mokslo reikalams, fotografijoje, žemės ūkyje, sodininkystėje, miškininkystėje (išskyrus juodąją anglį, naudojamą pramonėje); neapdirbtos sintetinės dervos, neapdirbtos plastmasės; trąšos žemei; mišiniai ugniai gesinti; preparatai metalams grūdinti ir lituoti; cheminės medžiagos maisto produktams konservuoti; rauginės medžiagos; pramoniniai klijai (lipnios medžiagos).

4 pramoninės alyvos ir tepalai; tepalinės medžiagos; dulkes sugeriantys, drėkinantys ir rišamieji mišiniai; degalai (iš jų variklinis benzinas) ir medžiagos naudojamos apšvietimui; žvakės, dagtys.

5 higieniniai preparatai; dietinis maistas medicinos reikmėms, kūdikių maistas; pleistrai, tvarstomoji medžiaga; dantų plombavimo ir dantų atliejų gamybos medžiagos; dezinfekavimo priemonės; preparatai nuo kenkėjų; fungicidai, herbicidai.

37 statyba ir remontas; aptarnavimo stotys; transporto priemonių priežiūros, remonto, kontrolės, patikrinimo, plovimo, tepimo, valymo, poliravimo paslaugos; aptarnavimo stočių statybos ir priežiūros paslaugos.

Atitaisymas:

1 cheminiai produktai, naudojami pramonėje, mokslo reikalams, fotografijoje, žemės ūkyje, sodininkystėje, miškininkystėje (išskyrus juodąją anglį, naudojamą pramonėje); neapdirbtos sintetinės dervos, neapdirbtos plastmasės; trąšos žemei; mišiniai ugniai gesinti; preparatai metalams grūdinti ir lituoti; cheminės medžiagos maisto produktams konservuoti; rauginės medžiagos; pramoniniai klijai (lipnios medžiagos).

4 pramoninės alyvos ir tepalai; tepalinės medžiagos; dulkes sugeriantys, drėkinantys ir rišamieji mišiniai; degalai (iš jų variklinis benzinas) ir medžiagos naudojamos apšvietimui; žvakės, dagtys.

37 statyba ir remontas; aptarnavimo stotys; transporto priemonių priežiūros, remonto, kontrolės, patikrinimo, plovimo, tepimo, valymo, poliravimo paslaugos; aptarnavimo stočių statybos ir priežiūros paslaugos.

Atitaisymo data: 2013 11 25

---

(111) **67238**

(540) Thermosplit

(732) SCHIEDEL AG, AT

Atitaisymas savininkui paprašius

Paskelbta: Išradimai. Dizainas. Prekių ženklai. 2013/09, puslapis 295:

(732) SCHIEDEL AG, Schoennbrunner Str. 289, A-1120, Wien, AT

Atitaisymas:

(732) SCHIEDEL AG, Schoenbrunner Str. 289, A-1120, Wien, AT

Atitaisymo data: 2013 11 25

VARDINĖ PREKIŲ ŽENKLŲ SAVININKŲ RODYKLĖ

(732) Ženklo savininkas, valstybės kodas	(510) Klasifikacijos indeksas	(111) Liudijimo numeris
„ARSIS PROPERTIES“, UAB, LT	43	67790
	35, 43	67791
AB „GUBERNIJA“, LT	32	67940
AB GUARTIS, LT	19, 21	67901
ADVOKATAS ROLANDAS DŽERVUS, LT	45	67758
AKCINĖ BENDROVĖ „NAUJOJI RŪTA“, LT	30	67762
AKCINĖ BENDROVĖ „VILNIAUS DEGTINĖ“, LT	33	67836
AKCINĖ BENDROVĖ „VILNIAUS PAUKŠTYNAS“, LT	29	67885
	29	67886
	29	67887
AQUA NRG INVESTMENTS LIMITED, CY	32	67876
AS MEDIATO, EE	32	67884
ASOCIACIJA „LIETUVOS MOTOCIKLISTŲ KLUBAS (LMK)“, LT	41	67923
BAB „VIEVIO PAUKŠTYNAS“, LT	29	67755
	29	67756
BRITISH AMERICAN TOBACCO (BRANDS) LIMITED, GB	34	67830
BRITISH AMERICAN TOBACCO EXPORTS BV, NL	34	67942
COLGATE-PALMOLIVE COMPANY, a Delaware Corporation, US	3	67897
COMPAGNIE GERVAIS DANONE, FR	29	67837
	29, 32	67855
	29	67859
EDVARDO KAZLAUSKIO ĮMONĖ, LT	5	67888
GLERA, UAB, LT	35, 39, 43	67759
	35, 39, 43	67760
GOJO INDUSTRIES, INC, US	5	67803
IĮ „BEAUTY CULTURE“, LT	44	67906
KIA MOTORS CORPORATION, KR	12	67768
	12	67769
KINEZITERAPIJOS CENTRAS, UAB, LT	44	67801
KREWEL MEUSELBACH GmbH, DE	5	67898
KRKA, TOVARNA ZDRAVIL, D.D., NOVO MESTO, SI	5	67829
LIETUVOS IR LENKIJOS UAB „VILBETA“, LT	37	67765
LIETUVOS IR VOKIETIJOS UAB „LIREMA“, LT	44	67925
	44	67926
	44	67927
	44	67928
LIETUVOS MUZIKOS IR TEATRO AKADEMIJA, LT	16, 41, 45	67877
	16, 41, 45	67878
	16, 41, 45	67879
	16, 41, 45	67880
MOBILE. INTERNATIONAL GmbH, DE	36	67904
NOVARTIS AG, CH	5	67835
OBSHCHESTVO S OGRANICHENNOI OTVETSTVENNOSTYU „ALMAZ-M“, RU	3	67907
RATUTELA, UAB, LT	29, 30	67811
	29, 30	67818
	29, 30	67819
	29, 30	67820

(732) Ženklo savininkas, valstybės kodas	(510) Klasifikacijos indeksas	(111) Liudijimo numeris
SC BALTIC MEDIA, UAB, LT	16, 35, 38, 41	67845
	16, 41	67891
SE „MOLLER BALTIC IMPORT“, LV	37	67944
SIA „KALNU PIENS“, LV	29	67920
SOCIEDAD ANONIMA VINA SANTA RITA, CL	33	67813
SOLINEA SPOLKA Z OGRANICZONA ODPOWIEDZIALNOŠCIA SPOLKA KOMANDYTOWO-AKCYJNA, PL	5	67905
TEO LT, AB, LT	16, 35, 37, 38, 41, 42	67775
TGNY HOLDINGS INC, US	32, 33	67761
TRANSOCEAN EESTI LTD, EE	39	67908
UAB „AESTHETA“, LT	3, 8, 44	67922
UAB „AILYA“, LT	25	67763
UAB „ALG LOGISTIKA“, LT	35, 39	67894
UAB „ALMA LITTERA SPRENDIMAI“, LT	9, 16, 35, 41	67895
UAB „ALMA LITTERA“, LT	16, 41	67889
UAB „AMEITA“, LT	10	67771
	10	67772
	10	67773
UAB „ANNO DOMINI“, LT	37, 41	67943
UAB „AUTOPUNKTO REIKMENYS“, LT	39	67909
UAB „BALDŲ PROJEKTAI“, LT	20	67899
UAB „BALIONŲ ŠALIS“, LT	13, 28, 41	67937
UAB „BALTIC DATA CENTER“, LT	9, 35, 38, 42	67782
	9, 35, 38, 42	67783
	9, 35, 38, 42	67784
UAB „BALTIJOS ŽALUMA“, LT	31	67918
	31	67919

(732) Ženklo savininkas, valstybės kodas	(510) Klasifikacijos indeksas	(111) Liudijimo numeris
UAB „BALTIJOS-AMERIKOS TERAPIJOS IR CHIRURGIJOS KLINIKA“, LT	44	67833
UAB „BENNET DISTRIBUTORS“, LT	32, 33	67914
UAB „DUBINGIŲ ŽIRGYNAS“, LT	29, 31, 41, 43, 44	67841
UAB „ECOSIDE“, LT	3	67896
UAB „EKOPLANAS“, LT	37	67798
UAB „EKOROMA“, LT	10, 20, 24	67795
UAB „ELECTRONIC TRADE“, LT	35	67903
UAB „GEROVĖ“, LT	35	67834
UAB „GRANDE STILE“, LT	3	67804
UAB „IDENTIA“, LT	20, 35	67924
UAB „INNOVATIVE PHARMA BALTICS“, LT	5	67821
	5	67822
	5	67823
	5	67824
	5	67825
	5	67826
	5	67827
	5	67828
UAB „IT PROJEKTAI“, LT	42	67929
	42	67930
UAB „KA ENERGIJA“, LT	39	67860
UAB „KARALIAUS DVARAS“ IR PARTNERIAI, LT	41, 43	67931
UAB „KLAIPĖDOS MĖSINĖ“, LT	29	67935
UAB „KLINGAI“, LT	43	67857
UAB „KRISTIANA“, LT	3, 5, 35, 44	67806
UAB „LAFIESTA“, LT	43	67789
UAB „LINARTAS“, LT	35	67805
UAB „LUKŠIŲ PIENINĖ“, LT	29	67814
	29	67815
	29	67816

(732) Ženklo savininkas, valstybės kodas	(510) Klasifikacijos indeksas	(111) Liudijimo numeris
	29	67817
UAB „MAILO“, LT	35	67764
UAB „MIESTO PLATFORMA“, LT	41	67770
UAB „NATURAL NORTH CAVIAR“, LT	29, 30, 31	67808
	29, 30, 31	67809
	29, 30, 31	67847
	29, 30, 31	67848
UAB „NEMUNO VAISTINĖ“, LT	5, 35, 44	67776
UAB „OVENTO“, LT	30, 43	67911
UAB „PANEVĖŽIO AURIDA“, LT	7, 12	67843
	7, 12	67844
UAB „PAYPAY.LT“, LT	36	67910
UAB „PLUNGĖS KOOPERATINĖ PREKYBA“, LT	29, 30, 43	67796
	29	67849
UAB „RMD LINIJA“, LT	14, 20, 35	67781
UAB „SENUKŲ PREKYBOS CENTRAS“, LT	9	67802
UAB „SPKT“, LT	42, 44	67858
UAB „SRS DIZAINAS“, LT	39, 41	67875
UAB „ST BIURO SISTEMOS“, LT	37	67831
UAB „STUDIO T“, LT	18	67778
UAB „TANAGRA“, LT	6, 7, 9, 11, 12, 17, 21, 22, 35, 37	67788
UAB „TIEKIMO PROJEKTAI“, LT	35	67945
UAB „TREVORS LT“, LT	33	67881
UAB „VAIVORYKŠTĖ“, LT	11, 12, 17, 39	67787
	12, 17, 39	67934
UAB „VASAROS PROJEKTAI“, LT	41, 43	67932
UAB „VIDUKELĖ“, LT	30, 43	67936
UAB „VIGILANTĖ“, LT	9, 18	67941
UAB „WALLYS“, LT	35	67812
UAB „ŠVYTURYS-UTENOS ALUS“, LT	32, 35, 41	67792
	32	67793
	32	67794
UAB ASPERITUS, LT	10, 41, 44	67921
UAB ELMO TECHNOLOGIJOS, LT	11	67850
UAB JAMM, LT	35	67851
	35	67852
UAB KABELITA, LT	11	67856
UAB LAIFARMA, LT	5	67861
	5	67862
	5	67863
	5	67864
	5	67865
	5	67866
	5	67867
	5	67868
	5	67869
	5	67870
	5	67871
	5	67872
UAB LIRONTA, LT	6, 19, 21	67777
UAB MOKYMO CENTRAS „IDĖJOS GROŽIO VERSLUI“, LT	41, 44	67854
UAB RADIOCENTRAS, LT	35, 38, 41	67917
UAB ŽEMĖS ŪKIO PASKOLŲ GARANTIJŲ FONDAS, LT	36	67900
UŽDAROJI AKCINĖ BENDROVĖ „ANALIZĖ“, LT	10	67832
UŽDAROJI AKCINĖ BENDROVĖ „GRŪSTĖ“, LT	29, 30	67892

(732) Ženklo savininkas, valstybės kodas	(510) Klasifikacijos indeksas	(111) Liudijimo numeris
	29, 30	67893
UŽDAROJI AKCINĖ BENDROVĖ „IV PRODUKTAI“, LT	35	67938
UŽDAROJI AKCINĖ BENDROVĖ „KELPROJEKTAS“, LT	42	67890
VALSTYBĖS ĮMONĖ „INDĖLIŲ IR INVESTICIJŲ DRAUDIMAS“, LT	36	67912
VERSLIUKAI, UAB, LT	35	67774
VIEŠOJI ĮSTAIGA „LAWIN MENO RĖMIMO FONDAS“, LT	16, 36, 41	67779
	16, 36, 41	67780
VIEŠOJI ĮSTAIGA „NACIONALINIS SOCIALINĖS INTEGRACIJOS INSTITUTAS“, LT	39	67767
VIČIŪNŲ RESTORANŲ GRUPĖ, UAB, LT	30, 43	67853
	30, 43	67882
VŠĮ „INOVATYVŪS INŽINIERINIAI PROJEKTAI“, LT	9	67873
VŠĮ „KAUNO MARATONO KLUBAS“, LT	41	67933
ĮMONIŲ GRUPĖ „ALITA“, AB, LT	33	67786
	33	67916
	33	67939
ALFREDAS RIMIDIS, LT	29, 30, 31, 32, 33, 35, 39, 41, 43	67838
	29, 30, 31, 32, 33, 35, 39, 41, 43	67839
	29, 30, 31, 32, 33, 35, 39, 41, 43	67840
ANDRIUS ROMANOVSKIS, LT	18, 28	67842
ARŪNAS IVANAUSKAS, LT	3	67807
ASTA ŠIVOKAITĖ-TVAROGELSKIENĖ, LT	16	67915
AUSTĖJA LANDSBERGIENĖ, LT	41	67785
EVALDAS VALATKEVIČIUS, LT	43	67797
GIEDRĖ BARTUŠKEVIČIENĖ, LT	42, 44	67799
	42, 44	67800
IGORIS JARMOLENKA, LT	43	67902
IGORIS KAZLAUSKAS, LT	14	67846
JONĖ MAKAUSKIENĖ, LT	18	67757
LINA JAKELIŪNAITĖ, LT	18	67757
MARTYNAS MATULEVIČIUS, LT	37	67883
MINDAUGAS RIMKUS, LT	9	67874
OLEG KOVRIGUINE, LT	44	67913
SERGEJ PAVLIUK, LT	5, 25, 28, 41	67766
VAIDOTAS STACKEVIČIUS, LT	41	67810

SISTEMINĖ PREKIŲ ŽENKLŲ RODYKLĖ

(510) Klasifikacijos indeksas	(111) Liudijimo numeris
3	67804, 67806, 67807, 67896, 67897, 67907, 67922
5	67766, 67776, 67803, 67806, 67821, 67822, 67823, 67824, 67825, 67826, 67827, 67828, 67829, 67835, 67861, 67862, 67863, 67864, 67865, 67866, 67867, 67868, 67869, 67870, 67871, 67872, 67888, 67898, 67905
6	67777, 67788
7	67788, 67843, 67844
8	67922
9	67782, 67783, 67784, 67788, 67802, 67873, 67874, 67895, 67941
10	67771, 67772, 67773, 67795, 67832, 67921
11	67787, 67788, 67850, 67856
12	67768, 67769, 67787, 67788, 67843, 67844, 67934
13	67937
14	67781, 67846
16	67775, 67779, 67780, 67845, 67877, 67878, 67879, 67880, 67889, 67891, 67895, 67915
17	67787, 67788, 67934
18	67757, 67778, 67842, 67941
19	67777, 67901
20	67781, 67795, 67899, 67924
21	67777, 67788, 67901
22	67788
24	67795
25	67763, 67766
28	67766, 67842, 67937

(510) Klasifikacijos indeksas	(111) Liudijimo numeris
29	67755, 67756, 67796, 67808, 67809, 67811, 67814, 67815, 67816, 67817, 67818, 67819, 67820, 67837, 67838, 67839, 67840, 67841, 67847, 67848, 67849, 67855, 67859, 67885, 67886, 67887, 67892, 67893, 67920, 67935
30	67762, 67796, 67808, 67809, 67811, 67818, 67819, 67820, 67838, 67839, 67840, 67847, 67848, 67853, 67882, 67892, 67893, 67911, 67936
31	67808, 67809, 67838, 67839, 67840, 67841, 67847, 67848, 67918, 67919
32	67761, 67792, 67793, 67794, 67838, 67839, 67840, 67855, 67876, 67884, 67914, 67940
33	67761, 67786, 67813, 67836, 67838, 67839, 67840, 67881, 67914, 67916, 67939
34	67830, 67942
35	67759, 67760, 67764, 67774, 67775, 67776, 67781, 67782, 67783, 67784, 67788, 67791, 67792, 67805, 67806, 67812, 67834, 67838, 67839, 67840, 67845, 67851, 67852, 67894, 67895, 67903, 67917, 67924, 67938, 67945
36	67779, 67780, 67900, 67904, 67910, 67912
37	67765, 67775, 67788, 67798, 67831, 67883, 67943, 67944
38	67775, 67782, 67783, 67784, 67845, 67917
39	67759, 67760, 67767, 67787, 67838, 67839, 67840, 67860, 67875, 67894, 67908, 67909, 67934
41	67766, 67770, 67775, 67779, 67780, 67785, 67792, 67810, 67838, 67839, 67840, 67841, 67845, 67854, 67875, 67877, 67878, 67879, 67880, 67889, 67891, 67895, 67917, 67921, 67923, 67931, 67932, 67933, 67937, 67943
42	67775, 67782, 67783, 67784, 67799, 67800, 67858, 67890, 67929, 67930

(510) Klasifikacijos indeksas	(111) Liudijimo numeris
43	67759, 67760, 67789, 67790, 67791, 67796, 67797, 67838, 67839, 67840, 67841, 67853, 67857, 67882, 67902, 67911, 67931, 67932, 67936
44	67776, 67799, 67800, 67801, 67806, 67833, 67841, 67854, 67858, 67906, 67913, 67921, 67922, 67925, 67926, 67927, 67928
45	67758, 67877, 67878, 67879, 67880

NUMERINĖ PREKIŲ ŽENKLŲ RODYKLĖ

(210) Paraiškos numeris	(111) Liudijimo numeris
2011 0820	67796
2011 1013	67891
2012 0508	67755
2012 0509	67756
2012 0683	67941
2012 0914	67757
2012 0940	67875
2012 1111	67797
2012 1178	67876
2012 1212	67877
2012 1213	67878
2012 1214	67879
2012 1215	67880
2012 1248	67881
2012 1309	67758
2012 1332	67759
2012 1333	67760
2012 1368	67798
2012 1374	67799
2012 1375	67800
2012 1393	67801
2012 1408	67802
2012 1468	67882
2012 1474	67883
2012 1509	67837
2012 1525	67838
2012 1526	67839
2012 1527	67840
2012 1538	67761

(210) Paraiškos numeris	(111) Liudijimo numeris
2012 1571	67803
2012 1601	67762
2012 1661	67841
2012 1666	67842
2012 1670	67843
2012 1671	67844
2012 1672	67845
2012 1679	67846
2012 1709	67763
2012 1712	67764
2012 1721	67765
2012 1729	67766
2012 1730	67767
2012 1747	67847
2012 1748	67848
2012 1750	67849
2012 1754	67850
2012 1758	67851
2012 1759	67852
2012 1768	67853
2012 1775	67854
2012 1788	67855
2012 1813	67856
2012 1814	67857
2012 1839	67804
2012 1850	67805
2012 1856	67806
2012 1857	67807
2012 1866	67808

(210) Paraiškos numeris	(111) Liudijimo numeris	(210) Paraiškos numeris	(111) Liudijimo numeris
2012 1868	67809	2012 2115	67861
2012 1874	67810	2012 2116	67862
2012 1893	67811	2012 2117	67863
2012 1931	67884	2012 2118	67864
2012 1950	67885	2012 2119	67865
2012 1951	67886	2012 2120	67866
2012 1952	67887	2012 2121	67867
2012 1953	67888	2012 2123	67868
2012 1986	67768	2012 2124	67869
2012 1987	67769	2012 2125	67870
2012 2003	67770	2012 2126	67871
2012 2007	67771	2012 2127	67872
2012 2008	67772	2012 2137	67942
2012 2009	67773	2012 2160	67812
2012 2012	67774	2012 2167	67813
2012 2020	67775	2012 2169	67814
2012 2024	67889	2012 2170	67815
2012 2027	67890	2012 2171	67816
2012 2036	67892	2012 2172	67817
2012 2037	67893	2012 2183	67937
2012 2047	67894	2012 2184	67818
2012 2048	67895	2012 2185	67819
2012 2055	67896	2012 2186	67820
2012 2056	67897	2012 2189	67938
2012 2057	67898	2012 2191	67903
2012 2059	67899	2012 2206	67904
2012 2073	67900	2012 2215	67905
2012 2077	67901	2012 2223	67906
2012 2088	67902	2012 2224	67907
2012 2097	67858	2012 2228	67908
2012 2098	67859	2012 2231	67909
2012 2101	67860	2012 2234	67924

(210) Paraiškos numeris	(111) Liudijimo numeris
2012 2242	67943
2012 2264	67821
2012 2265	67822
2012 2266	67823
2012 2267	67824
2012 2268	67825
2012 2269	67826
2012 2270	67827
2012 2271	67828
2012 2281	67829
2012 2282	67830
2012 2289	67831
2012 2292	67939
2012 2294	67832
2012 2297	67833
2013 0019	67910
2013 0034	67911
2013 0035	67912
2013 0038	67913
2013 0041	67914
2013 0047	67915
2013 0049	67916
2013 0051	67917
2013 0058	67918
2013 0059	67919
2013 0071	67920
2013 0072	67921
2013 0082	67922
2013 0108	67776
2013 0116	67925
2013 0117	67926
2013 0118	67927
2013 0119	67928
2013 0122	67929
2013 0123	67930
2013 0127	67777
2013 0128	67778
2013 0131	67779
2013 0132	67780
2013 0141	67781
2013 0148	67931
2013 0149	67932
2013 0151	67933
2013 0152	67782
2013 0153	67783
2013 0154	67784
2013 0155	67785
2013 0164	67786
2013 0166	67787
2013 0167	67934
2013 0172	67788
2013 0174	67789
2013 0176	67935
2013 0177	67790
2013 0178	67791
2013 0185	67792
2013 0186	67793
2013 0187	67794
2013 0194	67795
2013 0200	67936
2013 0203	67873
2013 0229	67874
2013 0291	67834
2013 0293	67835

(210) Paraiškos numeris	(111) Liudijimo numeris
2013 0297	67940
2013 0298	67836
2013 0395	67944
2013 0408	67945
2013 0636	67923

9 redakcija

TARPTAUTINĖS PREKIŲ IR PASLAUGŲ KLASIFIKACIJOS KLASIŲ SĄRAŠAS

PREKĖS

1 klasė. Chemijos produktai, naudojami pramonės, mokslo reikmėms, fotografijoje, žemės ūkyje, sodininkystėje ir miškininkystėje; neapdirbtos sintetinės dervos ir plastikai; trąšos; ugnies gesinimo mišiniai; metalų grūdinimo ir litavimo preparatai; maisto produktų konservavimo cheminės medžiagos; rauginės medžiagos; klijai pramonės reikmėms.

2 klasė. Dažai, politūros, lakai; antikorozinės medžiagos ir medieną nuo irimo saugančios medžiagos; dažymo medžiagos; beicai; neapdorotos gamtinės dervos; metalų folija ir milteliai dažytojams, dekoratoriams, spaustuvininkams ir dailininkams.

3 klasė. Balinimo preparatai ir kitos skalbimo medžiagos; valymo, poliravimo, šveitimo ir švitrinamojo apdirbimo preparatai; muilas; parfumerija, eteriniai aliejai, kosmetika, plaukų losjonai; dantų milteliai ir pastos.

4 klasė. Techniniai aliejai, riebalai ir tepalai; dulkių sugeriamieji, drėkinamieji ir rišamieji mišiniai; degalai (tarp jų variklių benzinas) ir apšvietimo medžiagos; apšvietimo žvakės ir dagčiai.

5 klasė. Farmacijos ir veterinarijos preparatai; higienos preparatai medicinos reikmėms; dietiniai produktai (medicinos reikmėms), kūdikių maistas; pleistrai, tvarsliava; dantų plombavimo ir dantų išlajų gamybos medžiagos; dezinfekavimo preparatai; kenkėjų naikinimo preparatai; fungicidai, herbicidai.

6 klasė. Ne brangieji metalai ir jų lydiniai; metalinės statybinės medžiagos; kilnojamieji metaliniai statiniai; bėgių metalai; ne elektriniai metaliniai lynai ir viela; smulkūs geležies dirbiniai ir smulkios metalinės detalės; metaliniai vamzdžiai; seifai; ne brangiųjų metalų gaminiai, nepriskirti prie kitų klasių; rūdos.

7 klasė. Mašinos ir staklės; varikliai (išskyrus antžeminių transporto priemonių); mašinų sankabų ir pavarų elementai (išskyrus antžeminių transporto priemonių); žemės ūkio padargai (išskyrus rankinius); perėtuvai.

8 klasė. Įrankiai ir padargai (rankiniai); peiliai, šaltieji ginklai; skustuvai.

9 klasė. Moksliniai, jūriniai, geodeziniai, fotografijos, kinematografijos, optiniai, svėrimo, matavimo, signalizavimo, tikrinimo (priežiūros), gelbėjimo, mokymo prietaisai ir aparatai; elektros praleidimo, perjungimo, transformavimo, akumuliavimo, reguliavimo ir valdymo aparatai ir prietaisai; garso ar vaizdo įrašymo, perdavimo ar atkūrimo aparatūra; magnetinės duomenų laikmenos, įrašų diskai; prekybos automatai ir monetinių aparatų mechanizmai; kasos aparatai, skaičiavimo mašinos, duomenų dorojimo įrenginiai ir kompiuteriai; gesintuvai.

10 klasė. Chirurgijos, medicinos, stomatologijos ir veterinarijos aparatai ir instrumentai; rankų ir kojų protezai, akių ir dantų protezai; ortopediniai gaminiai; žaizdų siuvimo medžiagos.

11 klasė. Apšvietimo, šildymo, garų gamybos, valgio virimo, šaldymo, džiovinimo, vėdinimo, vandens tiekimo ir sanitariniai įrenginiai.

12 klasė. Transporto priemonės; sausumos, vandens ir oro susisiekimo priemonės.

13 klasė. Šaunamieji ginklai; šaudmenys ir sviediniai; sprogstamosios medžiagos; fejerverkai.

14 klasė. Brangieji metalai ir jų lydiniai, brangiųjų metalų arba jais padengti dirbiniai, nepriskirti prie kitų klasių; juvelyriniai dirbiniai, brangakmeniai; laikrodžiai ir kiti laikmačiai.

15 klasė. Muzikos instrumentai.

16 klasė. Popierius, kartonas ir jų gaminiai, nepriskirti prie kitų klasių; spaudiniai; įrišimo medžiagos; fotonuotraukos; raštinės reikmenys; raštinės ir buitinės lipniosios medžiagos; dailininkų reikmenys; teptukai; rašomosios mašinėlės ir biuro reikmenys (išskyrus baldus); mokomoji medžiaga ir vaizdinės priemonės (išskyrus aparatūrą); plastikinės pakavimo medžiagos (nepriskirtos prie kitų klasių); šriftai; klišės.

17 klasė. Kaučiukas, gutaperčia, guma, asbestas, žėrutis ir jų gaminiai, nepriskirti prie kitų klasių; plastikų pusgaminiai; užpildai, sandarinimo ir izoliacinės medžiagos; ne metaliniai lankstieji vamzdžiai.

18 klasė. Odos ir odų pakaitalai, jų gaminiai, nepriskirti prie kitų klasių; gyvūnų odos, kailiai; lagaminai, kelioniniai krepšiai; lietaus ir saulės skėčiai, lazdos (kriukiai); rimbai, botagai, pakinktai ir balnojimo reikmenys.

19 klasė. Statybinės medžiagos (ne metalinės); statybiniai standieji ne metaliniai vamzdžiai; asfaltas, dervos ir bitumas; kilnojamieji ne metaliniai statiniai; ne metaliniai paminklai.

20 klasė. Baldai, veidrodžiai, paveikslų rėmai; medžio, kamščio, meldų, nendrių, gluosnių, rago, kaulo, dramblio kaulo, banginio ūsų, vėžlio šarvo, kriauklių, gintaro, perlamutro, jūros putų dirbiniai, šių medžiagų pakaitalų arba plastikų gaminiai (nepriskirti prie kitų klasių).

21 klasė. Namų apyvokos arba virtuvės reikmenys ir indai; šukos ir kempinės; šepečiai (išskyrus teptukus); šepečių medžiagos; valymo reikmenys; metaliniai raizginiai šveistukai; neapdirbtas arba iš dalies apdirbtas stiklas (išskyrus statybinį); stiklo, porceliano ir keramikos gaminiai, nepriskirti prie kitų klasių.

22 klasė. Lynai, virvės, špagatai, tinklai, palapinės, stoginės, brezentas, burės, maišai (nepriskirti prie kitų klasių); kamšalai (išskyrus guminius ir plastikinius); pluoštinė tekstilės žaliava.

23 klasė. Tekstilės verpalai ir siūlai.

24 klasė. Audiniai ir tekstilės gaminiai, nepriskirti prie kitų klasių; lovatiesės ir staltiesės.

25 klasė. Drabužiai, apranga, avalynė, galvos apdangalai.

26 klasė. Nėriniai, siuvinėti gaminiai, kaspinai, juostos; sagos, kabliukai, kilputės, smeigtukai, adatos; dirbtinės gėlės.

27 klasė. Kilimai, dembliai, patiesalai, linoleumas ir kitos grindų dangos; sienų apmušalai (ne tekstiliniai).

28 klasė. Žaidimai ir žaislai; gimnastikos ir sporto reikmenys, nepriskirti prie kitų klasių; Kalėdų eglučių papuošalai.

29 klasė. Mėsa, žuvis, paukštiena ir žvėriena; mėsos ekstraktai; konservuoti, šaldyti, džiovinti, virti ir kepti vaisiai ir daržovės; drebučiai, uogienės, kompotai; kiaušiniai, pienas ir pieno produktai; maistiniai aliejai ir riebalai.

30 klasė. Kava, arbata, kakava, cukrus, ryžiai, tapijoka, sago kruopos, kavos pakaitalai; miltai ir grūdų produktai, duona, pyragas ir konditerijos gaminiai, ledai; medus, sirupas; mielės, kepimo milteliai; druska, garstyčios; actas, padažai; prieskoniai; ledas.

31 klasė. Žemės ūkio, sodo, miško produktai ir grūdai, nepriskirti prie kitų klasių; gyvi gyvūnai; švieži vaisiai ir daržovės; sėklos, gyvi augalai ir gėlės; pašarai; salyklas.

32 klasė. Alus; mineralinis ir gazuotas vanduo, kiti gaivieji gėrimai; vaisių gėrimai ir vaisių sultys; sirupai ir kiti gėrimų gaminimo mišiniai.

33 klasė. Svaigieji gėrimai (išskyrus alų).

34 klasė. Tabakas; rūkymo reikmenys; degtukai.

PASLAUGOS

35 klasė. Reklama; verslo vadyba; verslo tvarkyba; įstaigų veikla.

36 klasė. Draudimas; finansinės operacijos; piniginės operacijos; nekilnojamojo turto operacijos.

37 klasė. Statyba; taisymas (remontas); įtaisymo ir įrengimo paslaugos.

38 klasė. Telekomunikacijos.

39 klasė. Vežimas; prekių pakavimas ir sandėliavimas; kelionių rengimas.

40 klasė. Medžiagų apdirbimas ir apdorojimas.

41 klasė. Švietimas, mokymas; pramogos; sportinė ir kultūrinė veikla.

42 klasė. Mokslo ir technologijų paslaugos ir su tuo susiję tyrimai ir projektavimas; pramoninės analizės ir tyrimų paslaugos; kompiuterių programinės ir aparatinės įrangos projektavimas ir tobulinimas.

43 klasė. Maisto ir gėrimų parūpinimo paslaugos; laikinas apgyvendinimas.

44 klasė. Medicinos paslaugos; veterinarijos paslaugos; žmonių ar gyvūnų higieninė ir grožio priežiūra; žemdirbystės, sodininkystės ir miškininkystės paslaugos.

45 klasė. Juridinės paslaugos; asmenų ir nuosavybės apsaugos paslaugos; asmeninės ir visuomeninės kitų teikiamos paslaugos, susijusios su individų poreikių tenkinimu.

VALSTYBINIO PATENTŲ BIURO APELIACINIO SKYRIAUS S P R E N D I M A I

LIETUVOS RESPUBLIKOS VALSTYBINIO PATENTŲ BIURO APELIACINIO SKYRIAUS S P R E N D I M A S

2013 m. liepos 17 d. Nr. 2Ap-1535
Vilnius

Lietuvos Respublikos valstybinio patentų biuro Apeliacinis skyrius (toliau – Apeliacinis skyrius) rašytinio proceso tvarka išnagrinėjo pareiškėjo uždarosios akcinės bendrovės „Plungės kooperatinė prekyba“ (Lietuva, LT), atstovaujamo advokato, patentinio patikėtinio T. Urbaičio, apeliaciją Nr. ANZ-17 dėl prekių ženklo „VAIKUČIŲ“ (paraiškos Nr. 2011 0820).

I. APELIACIJOS TURINYS

2013-04-25 pareiškėjas uždaroji akcinė bendrovė „Plungės kooperatinė prekyba“ Apeliaciniam skyriui padavė apeliaciją Nr. ANZ-17, prašydamas peržiūrėti ekspertizės išvadas paraiškoje Nr. 2011 0820.

Pareiškėjas nurodė, kad nesutinka su Valstybinio patentų biuro (toliau – VPB) eksperto 2012-11-20 priimtu sprendimu neregistruoti prekių ženklo „VAIKUČIŲ“ (paraiškos Nr. 2011 0820) 29, 30, 43 klasių prekėms bei paslaugoms žymėti.

Apeliacijos pagrindai - Lietuvos Respublikos prekių ženklų įstatymo (Žin., 2000, Nr. 92-2844) (toliau – PŽĮ) 6 straipsnio 1 dalies 2, 4, 5 punktai.

III. SPRENDIMO MOTYVAI

Pareikštas registruoti žymuo „VAIKUČIŲ“ yra žodinis, sudarytas iš standartiniu šriftu, didžiosiomis raidėmis užrašyto žodžio „VAIKUČIŲ“. Paraiška Nr. 2011 0820 šiam ženklui registruoti VPB paduota 2011-05-04, ženklas pareikštas 29, 30, 43 klasių prekėms bei paslaugoms žymėti.

2012-03-27 VPB ekspertas priėmė sprendimą neregistruoti minėto žymens, kadangi jis neatitinka PŽĮ 6 straipsnio 1 dalies 2, 4, 5 punktų reikalavimams. Pakartotinai atlikus pareikšto registruoti ženklo ekspertizę, 2012-11-20 sprendimas neregistruoti šio ženklo paliktas galioti.

2013-04-25 pareiškėjas pateikė motyvuotą apeliaciją, kurioje prašė peržiūrėti ekspertizės išvadas. Apeliacijos pagrindai – PŽĮ 6 straipsnio 1 dalies 2, 4, 5 punktai.

PŽĮ 6 straipsnio 1 dalies 2 punktas nustato, kad žymuo nepripažįstamas ženklu ir neregistruojamas arba įregistruoto ženklo registracija pripažįstama negaliojančia, jeigu jis neturi jokio skiriamojo požymio. Prekių ženklų registravimo taisyklės ZR/03/2004 (toliau – Taisyklės) detalizuoja sąlygas, kurioms esant pripažįstama, kad žymuo neturi skiriamojo požymio. VPB eksperto sprendime neregistruoti ženklo buvo nurodyta, kad pareikštas žymuo neturi skiriamojo požymio, kadangi negali atskirti vieno asmens prekių ar paslaugų nuo kito asmens prekių arba paslaugų (114.2) dėl to, kad sudaryti tik iš aprašomojo pobūdžio žodžių bei žinių apie prekę ar jos pagaminimą (114.2.7).

Pagal susiformavusią teismų praktiką ženklo skiriamasis požymis turėtų būti vertintinas, pirma, atsižvelgiant į prekes ar paslaugas, kurioms prašoma įregistruoti prekių ženklą, ir, antra, į tai, kaip atitinkama visuomenė jį suvokia *(2004 m. birželio 30 d. Pirmosios instancijos teismo sprendimo Norma Lebensmittelfilialbetrieb prieš VRDT (Mehr für Ihr Geld), T-281/02, Rink. p. II-1915, 26 punktas).*

Kaip nurodyta VPB eksperto sprendime, žymenį sudaro lietuvių bendrinės kalbos žodžio „vaikai“ mažybinė forma kilmininko linksnyje. Ta aplinkybė, kad žymenį sudaro lietuvių bendrinės kalbos žodis savaime nėra pagrindas atsisakyti įregistruoti prekių ženklą. Analizuojant ar pareikštas žymuo turi skiriamąjį požymį, atsižvelgtina į prekes bei paslaugas, kurioms žymuo yra registruojamas bei kaip visuomenė suvokia pareikštą žymenį.

VPB eksperto sprendime nurodyta, kad žymuo „VAIKUČIŲ“ nurodo pareikštų registruoti prekių bei paslaugų paskirtį, būtent nusako, kad prekės ir paslaugos skirtos vaikams (vaikučiams). Kaip minėta, žymenį sudaro iš daiktavardžio „vaikai“ padarytas mažybinis daiktavardis (deminutyvas) „VAIKUČIŲ“. Mažybiniai daiktavardžiai dažniausiai turi mažumo arba malonumo reikšmes, tačiau gali iškilti ir kitoks reikšmės atspalvis (Dabartinės lietuvių kalbos gramatika, Vilnius, 1996). Toks reikšmių buvimas apsprendžia ir tai, kad mažybiniai žodžiai nėra tinkami naudoti oficialioje kalboje, paprastai daugiausia vartotini šnekamojoje kalboje, grožinėje literatūroje, tautosakoje ir pan. Tokiu būdu galima daryti išvadą, kad tokie žodžių vediniai kaip mažybiniai daiktavardžiai nėra įprastai naudojami ir komercinėje veikloje, prekėms ar paslaugoms apibūdinti. Antra vertus, reikėtų sutikti, kad registruojamos 29, 30 klasių prekės bei 43 klasės paslaugos nėra skirstomos į tokias rūšis kaip „vaikų“, tai be kita ko, nurodė ir VPB ekspertas savo priimtame sprendime. Todėl atsižvelgiant į šias aplinkybes, negalima daryti

išvados, kad pareikštas žymuo sudarytas iš aprašomojo pobūdžio žodžių apie prekes ar paslaugas. Argumentas, kad žymuo nurodo tik prekių/paslaugų paskirtį yra kito apeliacijos pagrindo – PŽĮ 6 straipsnio 1 dalies 4 punkto nagrinėjimo dalykas. Apibendrinant darytina išvada, kad vertinimas dėl pareikšto žymens „VAIKUČIŲ“ skiriamojo požymio neturėjimo yra nepagrįstas.

VPB eksperto sprendimas taip pat buvo grindžiamas Lietuvos Respublikos prekių ženklų įstatymo 6 straipsnio 1 dalies 4 punktu, kuris nustato, kad žymuo nepripažįstamas ženklu ir neregistruojamas arba įregistruoto ženklo registracija pripažįstama negaliojančia, jeigu jis žymi arba nurodo tik prekių rūšį, kiekį, kokybę, paskirtį, vertę, geografinę kilmę, prekių pagaminimo ar paslaugų teikimo laiką, pagaminimo būdą arba kitas prekių ir (ar) paslaugų charakteristikas. Pagal šias nuostatas negali būti registruojami žymenys, kurie tiesiogiai žymi prekę ar paslaugą, kurioms jie yra registruojami, ar nurodo kurią nors iš pagrindinių jų savybių. Nagrinėjamu atveju reikalinga įvertinti žymens reikšmę registruojamų prekių bei paslaugų atžvilgiu. Pagal šį punktą neregistruotini žymenys, kurie realiai naudojami apibūdinti prekę ar paslaugą, taip pat gali būti naudojami tokiems tikslams.

VPB eksperto sprendime nurodyta, kad žymuo nurodo tik registruojamų prekių bei paslaugų paskirtį. Paskirtis – tai yra iš anksto numatytas tikslas, panaudojimo sritis, paskyrimas. Pareikštas žymuo „VAIKUČIŲ“ iliustruoja ne pačių prekių ar paslaugų paskirtį, bet tam tikrą sąlyginį skirstymą pagal galimą vartotoją, tačiau šiuo konkrečiu atveju registruojamos prekės ar paslaugos nėra išimtinai naudojamos būtent tokios vartotojų grupės (29, 30, 43 klasių prekės ar paslaugos yra skirtos bet kuriam vartotojui). Taip pat reikėtų turėti omenyje, kad pareikštas registruoti žymuo sudarytas iš mažybinio daiktavardžio „VAIKUČIŲ“, kuris stilistiškai gali turėti skirtingą reikšminį atspalvį, taigi paprastai nėra naudotinas oficialioje kalboje ar komercinėje veikloje nurodant prekes ar paslaugas. Pagal tai, kas išdėstyta, apeliacija PŽĮ 6 straipsnio 1 dalies 4 punkto pagrindu laikytina pagrįsta.

PŽĮ 6 straipsnio 1 dalies 5 punktas nustato, kad žymuo nepripažįstamas ženklu ir neregistruojamas arba įregistruoto ženklo registracija pripažįstama negaliojančia, jeigu jis gali suklaidinti visuomenę, pavyzdžiui, dėl prekių ir (ar) paslaugų rūšies, kokybės ar geografinės kilmės.

VPB eksperto sprendime buvo nurodyta, kad „žymuo būtų klaidinantis ne vaikams skirtų prekių bei paslaugų atžvilgiu“. Kaip jau buvo minėta tokios registruojamų 29, 30 klasės prekių ar 43 klasės paslaugų rūšies kaip „vaikučių“ nėra, minėtos prekės bei paslaugos gali būti skirtos bet kuriam vartotojui. Todėl šiuo konkrečiu atveju nėra objektyvaus suklaidinimo, apeliacija laikytina pagrįsta ir PŽĮ 6 straipsnio 1 dalies 5 punkto pagrindu.

IV. APELIACINIO SKYRIAUS IŠVADA

Apeliacinis skyrius, vadovaudamasis Lietuvos Respublikos prekių ženklų įstatymo 15 straipsnio 2 dalies 1 punktu,

n u t a r i a

apeliaciją tenkinti ir priimti sprendimą įregistruoti ženklą „VAIKUČIŲ“ (paraiškos Nr. 2011 0820).

Apeliacinio skyriaus sprendimas per 6 mėnesius nuo priėmimo dienos gali būti skundžiamas Vilniaus apygardos teismui.

LIETUVOS RESPUBLIKOS VALSTYBINIO PATENTŲ BIURO APELIACINIO SKYRIAUS S P R E N D I M A S

2013 m. liepos 30 d. Nr. 2Ap-1536 Vilnius

Lietuvos Respublikos valstybinio patentų biuro Apeliacinis skyrius (toliau – Apeliacinis skyrius) rašytinio proceso tvarka išnagrinėjo suinteresuoto asmens Parmigiani Fleurier SA (Šveicarija, CH), atstovaujamo patentinės patikėtinės A. Pakėnienės, protestą Nr. PTZ-86 dėl atsisakymo suteikti apsaugą Lietuvos Respublikoje International Business Company IPO group AG (Rusijos Federacija, RU) priklausančiai prekių ženklo ,,PARMIGIANI“ tarptautinei registracijai Nr. 1121681.

I. PROTESTO TURINYS

2012-11-08 suinteresuotas asmuo Parmigiani Fleurier SA Apeliaciniam skyriui padavė protestą Nr. PTZ-86, prašydamas atsisakyti suteikti apsaugą Lietuvos Respublikoje International Business Company IPO group AG priklausančiai prekių ženklo ,,PARMIGIANI“ tarptautinei registracijai Nr. 1121681.

Proteste suinteresuotas asmuo nurodė, kad užprotestuoto prekių ženklo registracija neatitinka Lietuvos Respublikos prekių ženklų įstatymo (Žin., 2000, Nr. 92-2844) (toliau – PŽĮ) 7 straipsnio 1 dalies 2 ir 7 punktų reikalavimų.

III. SPRENDIMO MOTYVAI

Suinteresuotas asmuo protestą grindė PŽĮ 7 straipsnio 1 dalies 2 punktu, kuris nustato, kad ženklo registracija pripažįstama negaliojančia, jeigu jis yra tapatus įregistruotam ar pareikštam registruoti ankstesniam ženklui tapačioms ar panašioms prekėms ir (ar) paslaugoms arba klaidinamai į jį panašus ir dėl to yra galimybė suklaidinti visuomenę, įskaitant klaidinamą asociaciją su ankstesniu ženklu.

Tam, kad prekių ženklo registracija būtų pripažinta negaliojančia remiantis šia įstatymo nuostata, būtina žemiau išvardintų aplinkybių visuma:

- vėlesnė ginčijamo prekių ženklo registracija,
- ginčijamo prekių ženklo tapatumas ar klaidinamas panašumas į ankstesnį prekių ženklą,
- prekių ir (ar) paslaugų, kurioms žymėti registruojamas ginčijamas prekių ženklas, tapatumas ar klaidinamas panašumas į ankstesniu prekių ženklu žymimas prekes ir (ar) paslaugas, galimybė suklaidinti visuomenę dėl prekių ženklų savininko.

Nustačius, kad egzistuoja visų šių aplinkybių visuma, prekių ženklo registracija gali būti pripažįstama negaliojančia visoms ar daliai prekių ir (ar) paslaugų (PŽĮ 18 straipsnio 5 dalies 1 punktas).

Suinteresuotas asmuo proteste rėmėsi šiais prekių ženklais:

Bendrijos prekių ženklu ,,PARMIGIANI“ (reg. Nr. 009342585), paraiška paduota 2010-08-31. Ženklas registruotas 14 klasės prekėms „brangieji metalai ir jų lydiniai, brangiųjų metalų arba jais padengti dirbiniai, nepriskirti prie kitų klasių; juvelyriniai dirbiniai, brangakmeniai; laikrodžiai ir kiti laikmačiai“, 16 klasės prekėms „raštinės prekės; raštinės reikmenys (išskyrus baldus); rašikliai; popieriaus pjaustymo peiliai (raštinės reikmenys); prespapjė; biuvarai; pinigų sąvaržėlės“;

Bendrijos prekių ženklu „PARMIGIANI FLEURIER“ (reg.Nr. 005891668), paraiška paduota 2007-06-12. Ženklas registruotas 18 klasės prekėms „oda ir odų pakaitalai, rankinukai, piniginės ne iš brangiųjų metalų, kišeninės piniginės, lagaminai, portfeliai, kuprinės, sakvojažai, lagaminai“, 25 klasės prekėms „drabužiai, apranga, avalynė, galvos apdangalai;“

Užprotestuotas prekių ženklas – ,,PARMIGIANI“, tarptautinės registracijos Nr. 1121681, ženklo registracijos data nurodant Lietuvos Respubliką – 2012-02-29. Ženklas registruotas sąraše nurodytoms 18 ir 25 klasių prekėms.

PŽĮ 7 straipsnio 2 dalies 4 punkte nurodyta, kad ankstesnis ženklas yra Bendrijos prekių ženklas, kurio paraiškos padavimo data pagal Reglamentą dėl Bendrijos prekių ženklo yra ankstesnė už šio straipsnio 1 dalyje nurodyto ženklo paraiškos padavimo datą, prireikus atsižvelgiant į prašomą suteikti ar suteiktą prioritetą. Bendrijos ženklai Lietuvos Respublikoje įsigaliojo nuo Lietuvos Respublikos įstojimo į Europos Sąjungą dienos, t.y. nuo 2004-05-01.

Remiantis nurodytomis įstatymo nuostatomis, suinteresuoto asmens prekių ženklai yra ankstesni negu protestuojamas ženklas.

Nustatant suklaidinimo galimybės egzistavimą, prekių ženklai turi būti palyginti atliekant bendrą ženklų vizualaus, fonetinio ir semantinio panašumo įvertinimą. Palyginimas turi būti paremtas bendru ženklų sukuriamu įspūdžiu, turint omenyje jų skiriamuosius ir dominuojančius elementus (Europos Teisingumo Teismo 1997 m. lapkričio 11 d. sprendimas byloje Sabel BV v. Puma AG, Rudolf Dassler Sport, bylos Nr. C-251/95, 23 p.). Metodinių nurodymų dėl prekių ir paslaugų ženklų tapatumo bei panašumo nustatymo, patvirtintų Valstybinio patentų biuro direktoriaus 1996-07-11 įsakymu Nr. 28 (toliau – Metodiniai nurodymai), 2.2 punkte nustatyta, kad ženklų panašumą lemia juose esančių elementų bendrumas. Panašumui turi įtakos sutampančių ir nesutampančių elementų santykis, taip pat jų svarba ženklų kompozicijoje. Bendriausias ženklų panašumo kriterijus yra bendras suvokimo įspūdis, kurį sukelia ženklas ir jo vaizdo prasmė, dėl ko

vartotojai ūkinėje veikloje gali ženklus supainioti, nepaisant tam tikrų juos sudarančių elementų skirtumų.

Suinteresuoto asmens ženklas „PARMIGIANI“ (reg.Nr. 009342585) yra žodinis ženklas, užrašytas didžiosiomis lotyniškos abėcėlės raidėmis, standartiniu šriftu. Suinteresuoto asmens ženklas „PARMIGIANI FLEURIER“ (reg.Nr. 005891668) taip pat yra žodinis ženklas, sudarytas iš dviejų žodžių „PARMIGIANI“ ir „FLEURIER“, užrašytų didžiosiomis lotyniškos abėcėlės raidėmis, standartiniu šriftu. Antrasis žodinis elementas „FLEURIER“ nurodo Šveicarijos miestą, suinteresuoto asmens buveinę, taigi tik pažymi registruojamų prekių geografinę kilmę.

Protestuojamas prekių ženklas ,,PARMIGIANI“ (tarpt. reg. Nr. 1121681) yra figūrinis, sudarytas iš vienintelio žodinio elemento „PARMIGIANI“, išpildyto didžiosiomis lotyniškos abėcėlės raidėmis, nežymiai paryškintu šriftu.

Lyginamųjų ženklų pagrindiniu, įtakojančiu bendrą suvokimo įspūdį elementu yra žodis „PARMIGIANI“. Minėtas elementas yra tapatus vizualiai bei fonetiškai, o semantiškai nelygintinas, kadangi tai dirbtinis žodis, neturintis prasmės. Protestuojamame ženkle šis elementas išpildytas nežymiai paryškintu šriftu, tačiau tokia aplinkybė laikytina neesmine, nes tokio nereikšmingo skirtumo gali ir nepastebėti vidutinis vartotojas, nes visi lyginamieji ženklai išpildyti standartiniu ar panašiu į standartinį šriftu. Suinteresuoto asmens ženkle „PARMIGIANI FLEURIER“ (reg. Nr. 005891668) antrasis žodinis elementas, kaip minėta, nurodo geografinę kilmę, todėl lemiamos reikšmės vertinant ženklų panašumą neturi.

Atsižvelgiant į išdėstytas aplinkybes, darytina išvada, kad protestuojamas ženklas ,,PARMIGIANI“ (tarpt. reg. Nr. 1121681) yra tapatus suinteresuoto asmens ženklui „PARMIGIANI“ (reg.Nr. 009342585) bei klaidinančiai panašus į suinteresuoto asmens ženklą „PARMIGIANI FLEURIER“ (reg.Nr. 005891668).

Nustačius, kad ženklai yra tapatūs ar panašūs, toliau jie tikrinami prekių (paslaugų) panašumo kontekste. Prekių, kurioms ženklai registruojami, vienarūšiškumas nustatomas pagal Metodiniuose nurodymuose įtvirtintus kriterijus – prekių (paslaugų) rūšį, paskirtį bei realizavimo sąlygas. Vertinant prekių panašumą, turi būti atsižvelgta į visas reikšmingas aplinkybes, susijusias su tomis prekėmis. Šios aplinkybės *inter alia* apima prekių rūšį, paskirtį ir vartojimo būdą bei tai, ar tos prekės yra konkuruojančios, ar papildančios viena kitą (*1998 m. rugsėjo 29 d. Teisingumo Teismo sprendimo byloje Canon Kabushiki Kaisha v. Metro-Goldwyn-Mayer Inc., C-39/97, 23 p.*).

Apeliacinis skyrius pripažįsta pagrįstais suinteresuoto asmens argumentus dėl suinteresuoto asmens prekių ženklo „PARMIGIANI FLEURIER“ (reg. Nr. 005891668) bei protestuojamu ženklu žymimų 18 ir 25 klasės prekių tapatumo bei panašumo. Tačiau Apeliacinis skyrius nesutinka, kad suinteresuoto asmens ženklu ,,PARMIGIANI“ (reg.Nr. 009342585) žymimos 14 klasės prekės „brangakmeniai, juvelyriniai dirbiniai“ laikytinos panašiomis į 18 bei 25 klasės prekes, kurioms registruotas protestuojamas ženklas. Minėtos prekės yra visiškai skirtingos pagal paskirtį, medžiagą iš kurios pagamintos, galutinį vartotoją bei realizavimo sąlygas. Todėl darytinos išvados tik dėl suinteresuoto asmens prekių ženklo „PARMIGIANI FLEURIER“ (reg. Nr. 005891668) ir protestuojamu ženklu žymimų 18 ir 25 klasės prekių vienarūšiškumo.

Atsižvelgiant į nurodytas aplinkybes (ženklų bei jais žymimų prekių tapatumą bei panašumą) darytina išvada, kad egzistuoja ir visuomenės suklaidinimo galimybė.

Atsižvelgiant į tai, kas išdėstyta, konstatuotina, kad nagrinėjamu atveju nustatytos visos aplinkybės pagal Lietuvos Respublikos prekių ženklų įstatymo 7 straipsnio 1 dalies 2 punkto nuostatas, todėl šiuo pagrindu protestas yra tenkintinas.

Suinteresuotas asmuo protestą taip pat grindė PŽĮ 7 straipsnio 1 dalies 7 punktu, kuris nustato, kad ženklo registracija pripažįstama negaliojančia, jeigu jis yra tapatus ankstesniam Bendrijos prekių ženklui arba klaidinamai į jį panašus, jeigu vėlesnis ženklas pareikštas registruoti ar įregistruotas prekėms ir (ar) paslaugoms, kurios nėra panašios į prekes ir (ar) paslaugas, kurioms registruotas ankstesnis Bendrijos prekių ženklas, jeigu ankstesnis Bendrijos prekių ženklas turi reputaciją Europos Bendrijoje ir jeigu dėl neteisėto vėlesnio ženklo naudojimo gali atsirasti galimybė nesąžiningai įgyti pranašumą arba pažeisti ankstesnio Bendrijos prekių ženklo skiriamąjį požymį, arba pakenkti jo reputacijai.

Pažymėtina, kad Europos Teisingumo Teismui 2003 metų sausio 9 priėmus sprendimą *byloje C-292/00 Davidoff &Cie SA, Zino Davidoff SA v Gofkid Ltd*., prekių tapatumo ir/ar panašumo analizė kaip privaloma sąlyga tapo neaktuali. Teismas minėtame sprendime pasisakė, kad ženklams, turintiems reputaciją, turi būti suteikta platesnė apsauga, būtent ir nepanašių prekių bei paslaugų, kurioms registruojamas vėlesnis ženklas, atžvilgiu. Pažymėtina, kad ginčijamo ženklo registracija pripažintina negaliojančia visa apimtimi pagal PŽĮ 7 straipsnio 1 dalies 2 punkto nuostatas, todėl papildomas reikalavimas pripažinti minėto ženklo registraciją ir pagal PŽĮ 7 straipsnio 1 dalies 7 punkto nuostatas būtų perteklinis. Siekis pripažinti ženklą turintį reputaciją neturi būti savitikslis, vien tik dėl formalaus šios aplinkybės konstatavimo, o iš tiesų turi atspindėti suinteresuoto asmens būtinumą siekti platesnės apsaugos, kuomet tai negali būti išsprendžiama kitais prekių ženklo registracijos pripažinimo negaliojančia pagrindais – šiuo atveju PŽĮ 7 straipsnio 1 dalies 2 punkto pagrindu.

IV. APELIACINIO SKYRIAUS IŠVADA

Apeliacinis skyrius, vadovaudamasis Lietuvos Respublikos prekių ženklų įstatymo 18 straipsnio 5 dalies 1 punktu,

n u t a r i a

Protestą tenkinti ir nesuteikti apsaugos Lietuvoje prekių ženklo „PARMIGIANI“ tarptautinei registracijai Nr. 1121681.

Apeliacinio skyriaus sprendimas per 6 mėnesius nuo priėmimo dienos gali būti skundžiamas Vilniaus apygardos teismui.

LIETUVOS RESPUBLIKOS VALSTYBINIO PATENTŲ BIURO APELIACINIO SKYRIAUS S P R E N D I M A S

2013 m. rugpjūčio 1 d. Nr. 2Ap-1537 Vilnius

Lietuvos Respublikos valstybinio patentų biuro Apeliacinis skyrius (toliau – Apeliacinis skyrius) rašytinio proceso tvarka išnagrinėjo suinteresuoto asmens EXPERT INTERNATIONAL GMBH (Šveicarija), atstovaujamo advokatės, patentinės patikėtinės Redos Žabolienės, protestą Nr. PNZ - 131 dėl UAB „BUSINESS CREDO“ (vėliau – UAB „TOPO GRUPĖ“) (Lietuva) priklausančios prekių ženklo „bmsexpert“ registracijos Nr. 65292 pripažinimo negaliojančia 9 klasės prekėms bei 35 klasės paslaugoms „prekių sukaupimas (išskyrus vežimą) kitiems, teikiantis pirkėjams galimybę patogiai apžiūrėti ir įsigyti tų prekių“.

I. PROTESTO TURINYS

2012-08-10 suinteresuotas asmuo EXPERT INTERNATIONAL GMBH Apeliaciniam skyriui padavė protestą Nr. PNZ - 131, prašydamas pripažinti negaliojančia UAB „TOPO GRUPĖ“ priklausančią prekių ženklo ,,bmsexpert“ registraciją Nr. 65292 9 klasės prekėms bei 35 klasės paslaugoms „prekių sukaupimas (išskyrus vežimą) kitiems, teikiantis pirkėjams galimybę patogiai apžiūrėti ir įsigyti tų prekių“.

Proteste suinteresuotas asmuo nurodė, kad užprotestuoto prekių ženklo registracija neatitinka Lietuvos Respublikos prekių ženklų įstatymo (toliau – PŽĮ) 7 straipsnio 1 dalies 2 punkto reikalavimų.

III. SPRENDIMO MOTYVAI

Suinteresuotas asmuo protestą grindė PŽĮ 7 straipsnio 1 dalies 2 punktu, kuris nustato, kad ženklo registracija pripažįstama negaliojančia, jeigu jis yra tapatus įregistruotam ar pareikštam registruoti ankstesniam ženklui tapačioms ar panašioms prekėms ir (ar) paslaugoms arba klaidinamai į jį panašus ir dėl to yra galimybė suklaidinti visuomenę, įskaitant klaidinamą asociaciją su ankstesniu ženklu.

Tam, kad prekių ženklo registracija būtų pripažinta negaliojančia remiantis šia įstatymo nuostata, būtina žemiau išvardintų aplinkybių visuma:

- vėlesnė ginčijamo prekių ženklo registracija,
- ginčijamo prekės ženklo tapatumas ar klaidinamas panašumas į ankstesnį prekių ženklą,
- prekių ir (ar) paslaugų, kurioms žymėti registruojamas ginčijamas prekių ženklas,

tapatumas ar klaidinamas panašumas į ankstesniu prekių ženklu žymimas prekes ir (ar) paslaugas, galimybė suklaidinti visuomenę dėl prekių ženklų savininko.

Nustačius, kad egzistuoja visų šių aplinkybių visuma, prekių ženklo registracija gali būti pripažįstama negaliojančia visoms ar daliai prekių ir (ar) paslaugų (PŽĮ 18 straipsnio 5 dalies 1 punktas).

Suinteresuotas asmuo protestą grindė šiais jam priklausančiais prekių ženklais:

- tarptautinio prekių ženklo „expert“ registracija Nr. 526062. Pažymėtina, kad šio ženklo registracija Lietuvoje negalioja nuo 2008-07-08, neatnaujinus registracijos galiojimo Lietuvos Respublikoje, todėl šiuo ženklu negali būti remiamasi nagrinėjant protestą;
- Bendrijos prekių ženklo „expert“ registracija Nr. 004798476. Paraiškos šiam ženklui registruoti padavimo data – 2005-12-18. Ženklas, be 7, 11 ir 28 klasės prekių, registruotas žymėti 9 klasės prekes „elektriniai ir elektroniniai aparatai ir prietaisai, jų detalės ir priedai (priskirti šiai klasei), ypač elektriniai lygintuvai, elektra šildoma apranga, garso ar vaizdo įrašymo, perdavimo ar atkūrimo aparatūra; telekomunikacijų prietaisai, kalkuliatoriai, duomenų dorojimo įrenginiai, magnetinės įrašymo laikmenos, garso įrašai, visų tipų įrašytos ar tuščios duomenų laikmenos, fotografijos, kinematografijos, optiniai, svėrimo, matavimo, signalizavimo ir mokymo aparatai ir prietaisai bei jų dalys ir priedai (priskirti šiai klasei), automatiniai muzikos įrenginiai ir pramoginiai aparatai“.

Užprotestuotas prekių ženklas - „bmsexpert“, registracijos Nr. 65292, paraiška Nr. 2011 0710 šiam ženklui registruoti Valstybiniam patentų biurui paduota 2011-04-19. Ženklas registruotas visoms 9 klasės prekėms nurodant klasės antraštinę dalį „moksliniai, jūriniai, geodeziniai, fotografijos, kinematografijos, optiniai, svėrimo, matavimo, signalizavimo, tikrinimo (priežiūros), gelbėjimo, mokymo prietaisai ir aparatai; elektros praleidimo, perjungimo, transformavimo, akumuliavimo, reguliavimo ir valdymo aparatai ir prietaisai; garso ar vaizdo įrašymo, perdavimo ar atkūrimo aparatūra; magnetinės duomenų laikmenos, įrašų diskai; prekybos automatai ir monetinių aparatų mechanizmai; kasos aparatai, skaičiavimo mašinos, duomenų dorojimo įrenginiai ir kompiuteriai; gesintuvai“ bei 35 klasės paslaugoms „reklama; verslo vadyba; verslo tvarkyba; įstaigų veikla; prekių sukaupimas (išskyrus vežimą) kitiems, teikiantis pirkėjams galimybę patogiai apžiūrėti ir įsigyti tų prekių“.

Suinteresuotas asmuo protestą reiškė iš dalies prašydamas pripažinti negaliojančia užprotestuoto ženklo registraciją 9 klasės prekių bei 35 klasės paslaugų „prekių sukaupimas (išskyrus vežimą) kitiems, teikiantis pirkėjams galimybę patogiai apžiūrėti ir įsigyti tų prekių“.

PŽĮ 7 straipsnio 2 dalies 4 punkte nurodyta, kad ankstesnis ženklas yra Bendrijos prekių ženklas, kurio paraiškos padavimo data pagal Reglamentą dėl Bendrijos prekių ženklo yra ankstesnė už šio straipsnio 1 dalyje nurodyto ženklo paraiškos padavimo datą, prireikus atsižvelgiant į prašomą suteikti ar suteiktą prioritetą.

Vadovaujantis šia įstatymo nuostata, suinteresuoto asmens prekių ženklas „expert“ (reg. Nr. 004798476) yra ankstesnis ženklas lyginant jį su protestuojamu ženklu.

Globalus (bendras) lyginamų ženklų vizualaus, fonetinio ar prasminio panašumo vertinimas turi būti paremtas bendru ženklų sukuriamu įspūdžiu, turint omenyje jų skiriamuosius ir dominuojančius elementus (Europos Teisingumo Teismo 1997 m. lapkričio 11 d. sprendimas, priimtas byloje *Sabel BV v. Puma AG, Rudolf Dassler Sport,* bylos Nr. C-251/95, 23 p.). Metodinių nurodymų dėl prekių ir paslaugų ženklų tapatumo bei panašumo nustatymo, patvirtintų Valstybinio patentų biuro direktoriaus 1996-07-11 įsakymu Nr. 28, 2.2 punkte nustatyta, kad ženklų panašumą lemia juose esančių elementų bendrumas. Panašumui turi įtakos sutampančių ir nesutampančių elementų santykis, taip pat jų svarba ženklų kompozicijoje. Bendriausias ženklų panašumo kriterijus yra bendras suvokimo įspūdis, kurį sukelia ženklas ir jo vaizdo prasmė, dėl ko vartotojai ūkinėje veikloje gali ženklus supainioti, nepaisant tam tikrų juos sudarančių elementų skirtumų.

Suinteresuoto asmens prekių ženklas yra žodinis-vaizdinis, sudarytas iš stilizuotu šriftu, mažosiomis lotynų abėcėlės raidėmis, juoda spalva, horizontaliai užrašyto žodžio „expert“ ir apskritime įkomponuoto simbolio, panašaus į šešiakampę žvaigždę.

Užprotestuotas prekių ženklas „bmsexpert“ taip pat yra žodinis-vaizdinis, išpildytas stilizuotu šriftu, mažosiomis lotynų abėcėlės raidėmis, raidės „bms“ pateiktos raudona spalva, žodinis elementas „expert“ - juoda spalva. Virš žodinio elemento „bmsexpert“ yra apskritimo formos, balta, raudona ir daugiausia juoda spalvomis išpildytas grafinis elementas, kurio centre įkomponuotas raudonos spalvos simbolis, sudarytas iš lenktos kreivės.

Atsižvelgiant į lyginamuosius prekių ženklus sudarančius elementus bei jų svarbą ženklų kompozicijoje, pagrindiniais ženklų elementais, įtakojančiais bendrą ženklų suvokimo įspūdį, laikytini žodiniai elementai „expert“ ir „bmsexpert“, kadangi žodiniai elementai yra aiškiai pastebimi bei suvokiami vartotojo. Protestuojamo ženklo pagrindinis elementas „bmsexpert“ yra vizualiai panašus į ankstesnį ženklą „expert“ dėl pilnai inkorporuoto elemento „expert“. Vizualų panašumą sustiprina ir identiškas sutampančio elemento „expert“ išpildymas – mažosiomis lotyniškos abėcėlės raidėmis, juoda spalva. Besiskirianti pradžia „bms“ protestuojamame ženkle yra pakankamai trumpa, tik iš trijų raidžių, todėl toks skirtumas esmingai neįtakoja ženklų vizua-

laus panašumo. Grafiniai ženklų elementai laikytini dekoratyviniais, neįtakojančiais ženklo suvokimo įspūdžio, be to, dėl apskritimo formos naudojimo grafiniuose elementuose egzistuoja tam tikras ir šių elementų vizualus panašumas.

Fonetiškai ženklai taip pat panašūs, nes sutampa 6 iš 9 garsų, sutampantys garsai yra tariami ta pačia seka. Apeliacinis skyrius pripažįsta pagrįstais suinteresuoto asmens argumentus dėl semantinio ženklų panašumo: nors protestuojamas ženklas „bmsexpert“ yra dirbtinis žodis, tačiau Lietuvos vartotojas sugebės atpažinti ir išskirti prasminį žodį „expert“ (*expert* - anglų kalbos žodis, lietuvių kalboje reiškiantis ekspertą, mokovą, žinovą, specialistą (B. Piesarskas. Dabartinės anglų kalbos žodynas, Vilnius 2001, 226 psl.). Dėl sutampančio elemento „expert“ pasikartojimo, darytina išvada, kad ženklai sukels tas pačias prasmines asociacijas.

Įvertinus tai, kas išdėstyta, darytina išvada, kad užprotestuotas ženklas „bmsexpert“ (reg.Nr. 65292) yra klaidinančiai panašus į ankstesnį suinteresuoto asmens ženklą „expert“ (reg. Nr. 004798476).

Nustačius, kad ženklai yra panašūs, toliau jie tikrinami prekių ir (arba) paslaugų panašumo kontekste. Pagal Europos Teisingumo Teismo suformuotą praktiką, mažesnį panašumo laipsnį tarp prekių ar paslaugų gali kompensuoti didesnis prekių ženklų panašumo laipsnis, ir atvirkščiai (1998 m. rugsėjo 29 d. Teisingumo Teismo sprendimo byloje *Canon Kabushiki Kaisha v. Metro-Goldwyn-Mayer Inc.*, C-39/97, 17 punktas). Kitaip tariant, kuo didesnis lyginamųjų prekių ženklų panašumas, tuo platesnis šiais ženklais žymimų prekių ir paslaugų panašumo vertinimo diapazonas.

Suinteresuoto asmens Bendrijos prekių ženklas, be kitų klasių, registruotas 9 klasės prekėms „elektriniai ir elektroniniai aparatai ir prietaisai, jų detalės ir priedai (priskirti šiai klasei), ypač elektriniai lygintuvai, elektra šildoma apranga, garso ar vaizdo įrašymo, perdavimo ar atkūrimo aparatūra; telekomunikacijų prietaisai, kalkuliatoriai, duomenų dorojimo įrenginiai, magnetinės įrašymo laikmenos, garso įrašai, visų tipų įrašytos ar tuščios duomenų laikmenos, fotografijos, kinematografijos, optiniai, svėrimo, matavimo, signalizavimo ir mokymo aparatai ir prietaisai bei jų dalys ir priedai (priskirti šiai klasei), automatiniai muzikos įrenginiai ir pramoginiai aparatai“. Užprotestuotas prekių ženklas pareikštas registruoti visų 9 klasės prekių atžvilgiu nurodant klasės antraštę, šiuo ženklu žymimos prekės apima visas suinteresuoto asmens ženklu žymimas 9 klasės prekes, todėl dalis užprotestuoto ženklo prekių sąraše nurodytų prekių yra tapačios suinteresuoto asmens ženklu žymimoms prekėms. Kitos užprotestuotu ženklu žymimos prekės laikytinos panašiomis į suinteresuoto asmens ženklu žymimas prekes atsižvelgiant į tai, kad yra nustatytas didelis lyginamųjų prekių ženklų panašumo laipsnis.

Apeliacinis skyrius pripažįsta pagrįstais suinteresuoto asmens argumentus dėl prekių, kurioms ženklai registruoti, ir 35 klasės paslaugų „prekių sukaupimas (išskyrus vežimą) kitiems, teikiantis pirkėjams galimybę patogiai apžiūrėti ir įsigyti tų prekių“ tiesioginės sąsajos, nes nurodytų paslaugų paskirtis yra prekių pateikimas vartotojui, siekiant jas įsigyti.

Apibendrinant tai, kas išdėstyta, protestas yra tenkinamas PŽĮ 7 straipsnio 1 dalies 2 punkto pagrindu, konstatuojant, kad užprotestuotas prekių ženklas „bmsexpert“ (reg. Nr. 65292) yra klaidinamai panašus į ankstesnį suinteresuoto asmens Europos Bendrijos prekių ženklą ,,expert“ (reg. Nr. 004798476), ir yra pareikštas registruoti tapačioms ir panašioms 9 klasės prekėms bei su jomis susijusiomis 35 klasės paslaugomis „prekių sukaupimas (išskyrus vežimą) kitiems, teikiantis pirkėjams galimybę patogiai apžiūrėti ir įsigyti tų prekių“ žymėti, todėl egzistuoja vartotojų suklaidinimo tikimybė.

IV. APELIACINIO SKYRIAUS IŠVADA

Apeliacinis skyrius, vadovaudamasis Lietuvos Respublikos prekių ženklų įstatymo 18 straipsnio 5 dalies 1 punktu,

n u t a r i a

Protestą tenkinti ir pripažinti negaliojančia prekių ženklo „bmsexpert“ registraciją Nr. 65292 9 klasės prekėms bei 35 klasės paslaugoms „prekių sukaupimas (išskyrus vežimą) kitiems, teikiantis pirkėjams galimybę patogiai apžiūrėti ir įsigyti tų prekių“.

Apeliacinio skyriaus sprendimas per 6 mėnesius nuo priėmimo dienos gali būti skundžiamas Vilniaus apygardos teismui.

LIETUVOS RESPUBLIKOS VALSTYBINIO PATENTŲ BIURO APELIACINIO SKYRIAUS S P R E N D I M A S

2013 m. rugpjūčio 2 d. Nr. 2Ap-1538 Vilnius

Lietuvos Respublikos valstybinio patentų biuro Apeliacinis skyrius (toliau – Apeliacinis skyrius) žodinio proceso tvarka išnagrinėjo suinteresuoto asmens uždarosios akcinės bendrovės „BISTROMA“ (vėliau – uždarosios akcinės bendrovės „BABILONAS LT“) (Lietuva), atstovaujamo advokatės, patentinės patikėtinės R. Žabolienės, protestus Nr. 2406, 2409, dėl užprotestuotų ženklų savininko uždarosios akcinės bendrovės „OGMIOS REAL ESTATE“ (Lietuva), atstovaujamo patentinės patikėtinės M. Lenkutienės, advokato padėjėjos G. Lendzbergaitės, priklausančių prekių ženklų „BABILONAS City within City“ registracijos Nr. 58914 ir „BABILONAS MIESTAS MIESTE“ registracijos Nr. 58913 pripažinimo negaliojančiomis.

I. PROTESTO TURINYS

2009-05-25 suinteresuotas asmuo Apeliaciniam skyriui padavė protestus Nr. 2406, 2409, prašydamas pripažinti negaliojančiomis užprotestuotų ženklų savininkui priklausančių prekių ženklų „BABILONAS City within City“ registraciją Nr. 58914 ir „BABILONAS MIESTAS MIESTE“ registraciją Nr. 58913.

Protestuose suinteresuotas asmuo nurodė, kad užprotestuotų prekių ženklo registracijos neatitinka Lietuvos Respublikos prekių ženklų įstatymo (toliau – PŽĮ) 7 straipsnio 1 dalies 2 punkto bei 7 straipsnio 3 dalies reikalavimų. 2013-07-29 Apeliacinio skyriaus posėdžio metu suinteresuotas asmuo patikslino, kad palaiko pareikštą protestą tik pagal PŽĮ 7 straipsnio 1 dalies 2 punktą bei prašo pripažinti užprotestuotų ženklų registracijas negaliojančiomis 42 ir 44 klasės paslaugoms.

III. SPRENDIMO MOTYVAI

Suinteresuotas asmuo protestą grindė PŽĮ 7 straipsnio 1 dalies 2 punktu, kuris nustato, kad ženklo registracija pripažįstama negaliojančia, jeigu jis yra tapatus įregistruotam ar pareikštam registruoti ankstesniam ženklui tapačioms ar panašioms prekėms ir (ar) paslaugoms arba klaidinamai į jį panašus ir dėl to yra galimybė suklaidinti visuomenę, įskaitant klaidinamą asociaciją su ankstesniu ženklu.

Tam, kad prekių ženklo registracija būtų pripažinta negaliojančia remiantis šia įstatymo nuostata, būtina žemiau išvardintų aplinkybių visuma:

- vėlesnė ginčijamo prekių ženklo registracija,
- ginčijamo prekės ženklo tapatumas ar klaidinamas panašumas į ankstesnį prekių ženklą,
- prekių ir (ar) paslaugų, kurioms žymėti registruojamas ginčijamas prekių ženklas, tapatumas ar klaidinamas panašumas į ankstesniu prekių ženklu žymimas prekes ir (ar) paslaugas, galimybė suklaidinti visuomenę dėl prekių ženklų savininko.

Nustačius, kad egzistuoja visų šių aplinkybių visuma, prekių ženklo registracija gali būti pripažįstama negaliojančia visoms ar daliai prekių ir (ar) paslaugų (PŽĮ 18 straipsnio 5 dalies 1 punktas).

Suinteresuotam asmeniui priklauso prekių ženklas „BABILONAS“ registracija Nr. 38433. Paraiška šiam ženklui įregistruoti į VPB paduota 1998-12-17, ženklo registracijos galiojimas pratęstas 2008-02-25. Ženklas žymi pagal tuo metu galiojusią Tarptautinę prekių ir paslaugų klasifikaciją ženklams registruoti (Nicos klasifikaciją, 7 leidimas) 42 klasės paslaugas „aprūpinimas maistu ir gėrimais; laikinas apgyvendinimas; medicininė, higieninė bei grožio priežiūra; veterinarijos ir žemės ūkio paslaugos; juridinės paslaugos; mokslo ir pramonės tyrimai; kompiuterių programų rengimas“

Užprotestuotas prekių ženklas - „BABILONAS City within City“, registracijos Nr. 58914, paraiška Nr. 2008 1234 šiam ženklui registruoti VPB paduota 2008-05-28;

Užprotestuotas prekių ženklas „BABILONAS MIESTAS MIESTE“ registracijos Nr. 58913, paraiška Nr. 2008 1233 šiam ženklui registruoti VPB paduota 2008-05-28.

Ženklai žymi pagal tuo metu galiojusią Tarptautinę prekių ir paslaugų klasifikaciją ženklams registruoti (Nicos klasifikaciją, 9 leidimas) 42 klasės paslaugas „mokslo ir technologijų paslaugos ir su tuo susiję tyrimai ir projektavimas; pramoninės analizės ir tyrimų paslaugos; kompiuterių programinės ir aparatinės įrangos projektavimas ir tobulinimas“, 44 klasės paslaugas „medicinos paslaugos; veterinarijos paslaugos; žmonių ar gyvūnų higieninė ir grožio priežiūra; žemdirbystės, sodininkystės ir miškininkystės paslaugos“.

Suinteresuotas asmuo Apeliacinio skyriaus posėdžio metu patikslino, kad protestai reiškiami tik dėl užprotestuotų ženklų registracijų pripažinimo negaliojančiomis 42 ir 44 klasių paslaugoms.

PŽĮ 7 straipsnio 2 dalies 1 punkte nurodyta, kad ankstesnis ženklas yra ženklas, kurio paraiškos padavimo data Lietuvos Respublikoje yra ankstesnė už šio straipsnio 1 dalyje nurodyto ženklo paraiškos padavimo datą, prireikus atsižvelgiant į prašomą suteikti ar suteiktą prioritetą.

Vadovaujantis šia įstatymo nuostata, suinteresuoto asmens prekių ženklas yra ankstesnis lyginant su protestuojamaisiais ženklais.

Globalus (bendras) lyginamų ženklų vizualaus, fonetinio ar prasminio panašumo vertinimas turi būti paremtas bendru ženklų sukuriamu įspūdžiu, turint

omenyje jų skiriamuosius ir dominuojančius elementus (Europos Teisingumo Teismo 1997 m. lapkričio 11 d. sprendimas, priimtas byloje *Sabel BV v. Puma AG, Rudolf Dassler Sport,* bylos Nr. C-251/95, 23 p.). Metodinių nurodymų dėl prekių ir paslaugų ženklų tapatumo bei panašumo nustatymo, patvirtintų Valstybinio patentų biuro direktoriaus 1996-07-11 įsakymu Nr. 28, 2.2 punkte nustatyta, kad ženklų panašumą lemia juose esančių elementų bendrumas. Panašumui turi įtakos sutampančių ir nesutampančių elementų santykis, taip pat jų svarba ženklų kompozicijoje. Bendriausias ženklų panašumo kriterijus yra bendras suvokimo įspūdis, kurį sukelia ženklas ir jo vaizdo prasmė, dėl ko vartotojai ūkinėje veikloje gali ženklus supainioti, nepaisant tam tikrų juos sudarančių elementų skirtumų.

Suinteresuoto asmens ženklas „BABILONAS“ (reg. Nr. 38433) yra žodinis-vaizdinis, sudarytas iš žodinio elemento „BABILONAS“, išpildyto nežymiai stilizuotu šriftu, didžiosiomis lotyniškos abėcėlės raidėmis. Virš žodinio elemento yra vaizdinis elementas – bokšto formos figūra.

Protestuojamas ženklas (reg. Nr. 58913) yra žodinis-vaizdinis, sudarytas iš žodinių elementų: „BABILONAS MIESTAS MIESTE“, užrašytų didžiosiomis lotynų abėcėlės raidėmis, nežymiai stilizuotu šriftu. Žodžiai „MIESTAS MIESTE“ pateikti daug mažesniu šriftu nei žodis „BABILONAS“.

Protestuojamas ženklas (reg.Nr. 58914) taip pat yra žodinis-vaizdinis, sudarytas iš žodinių elementų: „BABILONAS“, užrašyto didžiosiomis lotynų abėcėlės raidėmis, nežymiai stilizuotu šriftu, o „City within City“ - žymiai mažesniu šriftu. Abiejuose ženkluose žodiniai elementai pateikti žydra spalva, baltame fone.

Apeliacinis skyrius pažymi, kad suinteresuoto asmens ženkle žodinis bei vaizdinis elementai yra lygiaverčiai. Tokia išvada darytina atsižvelgiant į tai, kad šiame ženkle esantis grafinis bokšto elementas dėl dydžio, išpildymo pobūdžio ir padėties ženkle reikšmingai įtakoja ženklo kompoziciją, bendrą ženklo suvokimo įspūdį – kartu su žodiniu elementu „BABILONAS“ sudaro vientisą kompoziciją. Minėta išvada laikytina pagrįsta ir atsižvelgiant į Lietuvos Aukščiausiojo Teismo formuojamą praktiką dėl vaizdinių elementų svarbos kombinuotuose ženkluose (*2004 m. lapkričio 22 d. nutartis civ. byloje Nr. 3K-3-595/2004; 2005 m. kovo 21 d. nutartis civ. byloje Nr. 3K-3-135/2005*), kuomet buvo konstatuota, kad ženklo grafiniai elementai daro didelę įtaką bendram regimajam įspūdžiui, tiek žodiniai, tiek ir vaizdiniai elementai, sudarantys vientisą kompoziciją, savo prasme ir vizualiai yra lygiaverčiai.

Protestuojamuose ženkluose pagrindiniu elementu laikytinas žodis „BABILONAS“, kadangi yra ženklo centrinėje dalyje, išpildytas žymiai didesniu šriftu, lyginant su kitais žodiniais elementais (City within city arba MIESTAS MIESTE).

Įvertinus ženklų pagrindinius ir dominuojančius elementus, darytina išvada, kad ženklų sukuriamas bendras suvokimo įspūdis yra panašus. Tai įtakoja pagrindinio elemento žodžio „BABILONAS“ sutapimas. Ženklai panašūs vizualiai, nes protestuojamų ženklų žodinis elementas „BABILONAS“ yra pilnai inkorporuotas į ankstesnį suinteresuoto asmens ženklą, sutampantis elementas yra ženklų pradžioje, šio elemento išpildymo pobūdis nėra tiek skirtingas, kad įtakotų ženklų vizualinį skirtingumą. Ženklai panašūs fonetiškai, nes sutampantis pagrindinis elementas bus tariamas tapačiai.

Apeliacinis skyrius nesutinka su protestuojamo ženklo savininko argumentais dėl lyginamųjų ženklų reikšmės interpretavimo. Kadangi ženklus sudaro tas pats žodis „BABILONAS“, jo turima reikšmė turėtų būti interpretuojama vienodai. Pažymėtina, kad suinteresuoto asmens grafinis elementas tik sustiprina žodinį elementą, grafiškai išryškindamas žodžio „BABILONAS“ reikšmę ir nesuponuoja jokios priešingos reikšmės, kurią turi žodinis elementas BABILONAS. Suinteresuoto asmens ženklo žodinio ir grafinio elementų prasmės reikšmingai papildo viena kitą: BABILONAS – senovės miestas, dažnai vaizduojamas pasitelkiant Babilono bokšto vaizdą. Taip pat pažymėtina, kad protestuojamo ženklo savininkas nurodė, kad suinteresuoto asmens ženklo grafinis elementas sietinas su Babelio bokštu, taigi teiktų kitokią reikšmę, tačiau Babelis būtent yra Babilono religinis pavadinimas, naudojamas biblijoje (Babilonas – iš hebrajų kalbos *Babel*). Taigi visi suinteresuoto asmens ženklo elementai suformuoja ženklo reikšmę, sietiną su Babilono miestu.

Protestuojamuose ženkluose esantys žodiniai elementai „MIESTAS MIESTE“ arba angliška versija „City within city“ taip pat suponuoja harmoningą reikšmę su pagrindiniu elementu žodžiu „BABILONAS“, nes Babilonas, kaip minėta buvo senovės miestas, valstybės Babilonijos sostinė, kaip miestas turėjo nemenką istorinę reikšmę. Vidaus rinkos derinimo tarnybos (OHIM) formuojamoje praktikoje pripažįstama, kad semantiškai lyginant iš vieno žodžio sudarytą ženklą su kombinuotu ženklu, tyrimas turi būti atliekamas vertinant kombinuotą ženklą kaip visumą, nepaisant sutampančio žodinio elemento (*OHIM Vadovas, susijęs su protestais, 2 dalis, 2 skyrius, C. Ženklų panašumas, psl. 19, http://oami.europa.eu*). Šiuo konkrečiu atveju suinteresuoto asmens ženklo grafinis elementas bei žodiniai elementai protestuojamuose ženkluose tik papildo, paryškina sutampančio elemento žodžio „BABILONAS“ reikšmę, todėl lyginamieji ženklai semantiškai sukuria tas pačias prasmines asociacijas. Protestuojamų ženklų savininkas Apeliaciniam skyriui nepateikė jokių įrodymų, kad žodis „BABILONAS“ protestuojamuose ženkluose vartotojų tarpe būtų įgijęs kitokią, nei nurodyta, reikšmę.

Įvertinus tai, kas išdėstyta, darytina išvada, kad užprotestuoti ženklai „BABILONAS City within City“ (reg. Nr. 58914) ir „BABILONAS MIESTAS MIESTE“ (reg. Nr. 58913) yra klaidinančiai panašus į ankstesnį suinteresuoto asmens ženklą „BABILONAS“ (reg. Nr. 38433).

Nustačius, kad ženklai yra panašūs, toliau jie tikrinami prekių ir (arba) paslaugų panašumo kontekste. Pagal Europos Teisingumo Teismo suformuotą praktiką, mažesnį panašumo laipsnį tarp prekių ar paslaugų gali kompensuoti didesnis prekių ženklų panašumo laipsnis, ir atvirkščiai (1998 m. rugsėjo 29 d. Teisingumo Teismo sprendimo byloje *Canon Kabushiki Kaisha v. Metro-Goldwyn-Mayer Inc.*, C-39/97, 17 punktas). Kitaip tariant, kuo didesnis lyginamųjų prekių ženklų panašumas, tuo platesnis šiais ženklais žymimų prekių ir paslaugų panašumo vertinimo diapazonas.

Lyginant paslaugas, kurioms ženklai registruoti, pažymėtina, kad paslaugos suklasifikuotos pagal tuo metu galiojusią Tarptautinę prekių ir paslaugų klasifikaciją ženklams registruoti (Nicos klasifikaciją) - atitinkamai 7 bei 9 klasifikacijos leidimą. Suinteresuoto asmens ženklas yra registruotas 42 klasės paslaugoms pagal 7-ąją redakciją, protestuojami ženklai – 42 ir 44 klasės paslaugoms pagal 9-ąją redakciją. Suinteresuotas asmuo pažymėjo, kad protestuojamų ženklų 42 klasės paslaugos „mokslo ir technologijų paslaugos ir su tuo susiję tyrimai ir projektavimas; pramoninės analizės ir tyrimų paslaugos“ yra panašios su suinteresuoto asmens 42 klasės paslauga „mokslo ir pramonės tyrimai“; 42 klasės paslaugos „kompiuterių programinės ir aparatinės įrangos projektavimas ir tobulinimas“ - su suinteresuoto asmens 42 klasės paslauga „kompiuterių programų rengimas“; 44 klasės paslaugos „medicinos paslaugos; žmonių ar gyvūnų higieninė ir grožio priežiūra“ – su suinteresuoto asmens 42 klasės paslauga „medicininė, higieninė bei grožio priežiūra“; protestuojamais ženklais žymimos 44 klasės paslaugos „veterinarijos paslaugos“ su 42 klasės paslaugomis „veterinarijos ir žemės ūkio paslaugos“; protestuojamais ženklais žymimos 44 klasės paslaugos „žemdirbystės, sodininkystės ir miškininkystės paslaugos“ – su suinteresuoto asmens 42 klasės paslauga „žemės ūkio paslaugos“. Nurodytos paslaugos vienarūšės pagal paskirtį, paslaugų vartotoją, paslaugas teikia tos pačios įmonės. Įvertinus paslaugas pagal paslaugų vienarūšiškumo kriterijus, tokie suinteresuoto asmens argumentai laikytini pagrįstais.

Protestuojamų ženklų savininkas dėl lyginamų paslaugų nurodė tokius argumentus: visų pirma lyginamieji ženklai žymi paslaugas, klasifikuojamas pagal skirtingas Tarptautinės prekių ir paslaugų klasifikacijos redakcijas (atitinkamai 7 ir 9 redakcijas). Taip pat pažymėjo, kad 9 redakcijos 42 klasėje yra nurodytos visiškai naujos paslaugos, kurioms yra įregistruoti protestuojami ženklai: aplinkosauga (tyrimai - os srityje), apsaugos nuo kompiuterių virusų paslaugos; debesų nusodinimas; kompiuterių programų dubliavimas; inžinerija; kompiuterinės programinės įrangos taisymas; kompiuterių sistemų projektavimas; kompiuterių svetainių [visuotinio kompiuterių tinklo svetainių] priskyrimas; konsultacijos dėl energijos taupymo, duomenų ar dokumentų konvertavimas iš fizinių laikmenų į elektronines laikmenas; kompiuterių programų ir duomenų konvertavimas (ne fizinis); visuotinio kompiuterių tinklo svetainių kūrimas ir palaikymas kitiems, žiniatinklio serverių nuoma; internetinių paieškos sistemų parūpinimas; transporto priemonių techninė apžiūra“. Atitinkamai 9 redakcijos 44 klasėje yra nurodytos naujos paslaugos, būtent: apsėklinimo paslaugos, apvaisinimo in vitro paslaugos; aromaterapijos paslaugos; sodų ir parkų projektavimas; sergančių priklausomybės ligomis reabilitacija; receptų išrašymo farmacininkų paslaugos; saunų paslaugos; soliariumų paslaugos, tatuiravimas; telemedicinos paslaugos; vizažistų paslaugos“. Tačiau protestuojamų ženklų savininkas nepateikė jokių paaiškinimų, kuo pasireiškia išvardintų paslaugų skirtingumas pagal paslaugų palyginimo kriterijus.

Apeliacinio skyriaus nuomone, išvardintos paslaugos yra apimamos platesnio pobūdžio terminais, kurie nurodyti ankstesnės klasifikacijos redakcijoje. 42 klasės paslaugos pagal 7 redakciją „mokslo ir pramonės tyrimai“ yra plati sąvoka ir apima tokias sritis kaip „aplinkosauga (tyrimai-os srityje); inžinerija; konsultacijos dėl energijos taupymo“;, kurioms registruoti protestuojami ženklai. 42 klasės paslaugos pagal 7 redakciją „Kompiuterių programų rengimas“ apima arba yra tiesiogiai susiję su tokiomis paslaugomis kaip „apsaugos nuo kompiuterių virusų paslaugos kompiuterių programų dubliavimas; kompiuterinės programinės įrangos taisymas; kompiuterių sistemų projektavimas; kompiuterių svetainių [visuotinio kompiuterių tinklo svetainių] priskyrimas; duomenų ar dokumentų konvertavimas iš fizinių laikmenų į elektronines laikmenas; kompiuterių programų ir duomenų konvertavimas (ne fizinis); visuotinio kompiuterių tinklo svetainių kūrimas ir palaikymas kitiems, žiniatinklio serverių nuoma; internetinių paieškos sistemų parūpinimas“. Paslauga „debesų nusodinimas“ gali būti priskirta tiek prie „žemės ūkio paslaugų“, tiek ir „mokslo bei pramonės tyrimų“ pagal 7 redakciją. Taip pat reikia pabrėžti, kad 7 redakcijoje nurodytas terminas „paslaugos, kurių negalima priskirti prie kitų klasių“ apimtų bet kurias išvardintas paslaugas 42 ir 44 paslaugų grupėje. Tas pats pasakytina, ir apie 44 klasės paslaugas pagal 9 redakciją: jos atitinkamai gali būti priskirtos prie medicininio pobūdžio paslaugų (pavyzdžiui, sergančių priklausomybės ligomis reabilitacija; receptų išrašymo farmacininkų paslaugos; telemedicinos paslaugos), higienos bei grožio paslaugų (aromaterapijos paslaugos; saunų paslaugos; soliariumų paslaugos, tatuiravimas; vizažistų paslaugos); veterinarijos ir žemės ūkio paslaugos (apsėklinimo paslaugos, apvaisinimo in vitro paslaugos; sodų ir parkų projektavimas). Vienarūšiškumą apsprendžia lyginamųjų paslaugų pobūdis, tikslinis vartotojas, paslaugas teikiantys subjektai. Todėl darytina išvada, kad protestuojami ženkli yra registruoti tapačioms bei panašioms paslaugoms žymėti.

Apeliacinis skyrius pažymi, kad protestas buvo pareikštas PŽĮ 7 straipsnio 1 dalies 2 punkto pagrindu, ir šio pagrindo ribose buvo nagrinėjamas. Protestuojamų ženklų savininko nuorodos dėl suinteresuoto

asmens ženklo nenaudojimo tam tikroms paslaugoms pareikšto protesto įstatyminio pagrindo ribose nebuvo vertinamos. Taip pat pažymėtina, kad protestuojamo ženklo savininkas ginčo nagrinėjimo Apeliaciniame skyriuje metu įstatymo nustatyta tvarka nebuvo pareiškęs ieškinio dėl ankstesnio ženklo nenaudojimo. Pagal PŽĮ 37 straipsnį įregistruotas ženklas Lietuvos Respublikoje galioja toms prekėms bei paslaugoms, kurios yra nurodytos ženklo registracijos liudijime. Į šias nuostatas ir buvo atsižvelgiama lyginant paslaugas, kurioms ženklai registruoti.

Apibendrinant tai, kas išdėstyta, protestas yra tenkinamas PŽĮ 7 straipsnio 1 dalies 2 punkto pagrindu, konstatuojant, kad užprotestuoti prekių ženklai „BABILONAS City within City“ (reg. Nr. 58914) ir „BABILONAS MIESTAS MIESTE“ (reg. Nr. 58913) yra klaidinančiai panašūs į ankstesnį suinteresuoto asmens ženklą „BABILONAS“ (reg. Nr. 38433), ir yra pareikšti registruoti vienarūšėms 42 bei 44 klasės paslaugoms žymėti, todėl egzistuoja vartotojų suklaidinimo tikimybė.

IV. APELIACINIO SKYRIAUS IŠVADA

Apeliacinis skyrius, vadovaudamasis Lietuvos Respublikos prekių ženklų įstatymo 18 straipsnio 5 dalies 1 punktu,

n u t a r i a

Protestus tenkinti ir prekių ženklų „BABILONAS City within City“ registraciją Nr. 58914 ir „BABILONAS MIESTAS MIESTE“ registraciją Nr. 58913 pripažinti negaliojančiomis 42 ir 44 klasių paslaugoms.

Apeliacinio skyriaus sprendimas per 6 mėnesius nuo priėmimo dienos gali būti skundžiamas Vilniaus apygardos teismui.

LIETUVOS RESPUBLIKOS VALSTYBINIO PATENTŲ BIURO APELIACINIO SKYRIAUS S P R E N D I M A S

2013 m. rugpjūčio 6 d. Nr. 2Ap-1539 Vilnius

Lietuvos Respublikos valstybinio patentų biuro Apeliacinis skyrius (toliau – Apeliacinis skyrius) rašytinio proceso tvarka išnagrinėjo suinteresuoto asmens Emma Markenmanagement GmbH & Co.KG (Vokietija), atstovaujamo patentinės patikėtinės A. Pakėnienės, protestą Nr. PNZ – 164, suinteresuoto asmens Vitasoy International Holdings Limited (Honkongas), atstovaujamo advokatės, patentinės patikėtinės A. Viešūnaitės, protestą Nr. PNZ – 166 dėl CIDO GRUPA, SIA (Latvija), atstovaujamo patentinio patikėtinio V. Guobio, priklausančios prekių ženklo ,,VITA+“ registracijos Nr. 65813 pripažinimo negaliojančia.

I. PROTESTO TURINYS

2013-01-24 suinteresuotas asmuo Emma Markenmanagement GmbH & Co.KG Apeliaciniam skyriui padavė protestą Nr. PNZ - 164, prašydamas pripažinti negaliojančia CIDO GRUPA, SIA priklausančią prekių ženklo ,,VITA+“ registraciją Nr. 65813.

2013-01-28 suinteresuotas asmuo Vitasoy International Holdings Limited Apeliaciniam skyriui padavė protestą Nr. PNZ - 166, prašydamas pripažinti negaliojančia CIDO GRUPA, SIA priklausančią prekių ženklo ,,VITA+“ registraciją Nr. 65813.

Protestuose suinteresuoti asmenys nurodė, kad užprotestuoto prekių ženklo registracija neatitinka Lietuvos Respublikos prekių ženklų įstatymo (toliau – PŽĮ) 7 straipsnio 1 dalies 2 punkto reikalavimų.

III. SPRENDIMO MOTYVAI

Suinteresuoti asmenys protestą grindė PŽĮ 7 straipsnio 1 dalies 2 punktu, kuris nustato, kad ženklo registracija pripažįstama negaliojančia, jeigu jis yra tapatus įregistruotam ar pareikštam registruoti ankstesniam ženklui tapačioms ar panašioms prekėms ir (ar) paslaugoms arba klaidinamai į jį panašus ir dėl to yra galimybė suklaidinti visuomenę, įskaitant klaidinamą asociaciją su ankstesniu ženklu.

Tam, kad prekių ženklo registracija būtų pripažinta negaliojančia remiantis šia įstatymo nuostata, būtina žemiau išvardintų aplinkybių visuma:

- vėlesnė ginčijamo prekių ženklo registracija,
- ginčijamo prekės ženklo tapatumas ar klaidinamas panašumas į ankstesnį prekių ženklą,

- prekių ir (ar) paslaugų, kurioms žymėti registruojamas ginčijamas prekių ženklas, tapatumas ar klaidinamas panašumas į ankstesniu prekių ženklu žymimas prekes ir (ar) paslaugas, galimybė suklaidinti visuomenę dėl prekių ženklų savininko.

Nustačius, kad egzistuoja visų šių aplinkybių visuma, prekių ženklo registracija gali būti pripažįstama negaliojančia visoms ar daliai prekių ir (ar) paslaugų (PŽĮ 18 straipsnio 5 dalies 1 punktas).

Suinteresuotam asmeniui Emma Markenmanagement GmbH & Co.KG priklauso Bendrijos prekių ženklas „Vita-malz“ registracija Nr. 001033190. Paraiška šiam ženklui įregistruoti į Vidaus rinkos derinimo tarnybą (toliau – VRDT) paduota 1999-01-04, ženklo registracijos galiojimas pratęstas 2009-01-18. Ženklas registruotas 32 klasės prekėms „salyklinis alus, salykliniai gėrimai“.

Suinteresuotam asmeniui Vitasoy International Holdings Limited priklauso Bendrijos prekių ženklas „VITASOY“ registracija Nr. 002130417. Paraiška šiam ženklui įregistruoti į VRDT paduota 2001-03-14. Ženklas be 29, 30 klasės prekių yra registruotas ir 32 klasės prekėms „alus; mineralinis ir gazuotas vanduo“.

Užprotestuotas prekių ženklas - „VITA+“, registracijos Nr. 65813, paraiška Nr. 2011 1791 šiam ženklui registruoti Valstybiniam patentų biurui paduota 2011-10-03. Ženklas registruotas 32 klasės prekėms „gaivieji gėrimai; geriamas vanduo (buteliuose)“.

PŽĮ 7 straipsnio 2 dalies 4 punkte nurodyta, kad ankstesnis ženklas yra Bendrijos prekių ženklas, kurio paraiškos padavimo data pagal Reglamentą dėl Bendrijos prekių ženklo yra ankstesnė už šio straipsnio 1 dalyje nurodyto ženklo paraiškos padavimo datą, prireikus atsižvelgiant į prašomą suteikti ar suteiktą prioritetą. Bendrijos ženklai Lietuvos Respublikoje įsigaliojo nuo Lietuvos Respublikos įstojimo į Europos Sąjungą dienos, t.y. nuo 2004-05-01.

Vadovaujantis šia įstatymo nuostata, suinteresuotų asmenų prekių ženklai yra ankstesni lyginant juos su protestuojamu ženklu.

Globalus (bendras) lyginamų ženklų vizualaus, fonetinio ar prasminio panašumo vertinimas turi būti paremtas bendru ženklų sukuriamu įspūdžiu, turint omenyje jų skiriamuosius ir dominuojančius elementus (Europos Teisingumo Teismo 1997 m. lapkričio 11 d. sprendimas, priimtas byloje *Sabel BV v. Puma AG, Rudolf Dassler Sport,* bylos Nr. C-251/95, 23 p.). Metodinių nurodymų dėl prekių ir paslaugų ženklų tapatumo bei panašumo nustatymo, patvirtintų Valstybinio patentų biuro direktoriaus 1996-07-11 įsakymu Nr. 28, 2.2 punkte nustatyta, kad ženklų panašumą lemia juose esančių elementų bendrumas. Panašumui turi įtakos sutampančių ir nesutampančių elementų santykis, taip pat jų svarba ženklų kompozicijoje. Bendriausias ženklų panašumo kriterijus yra bendras suvokimo įspūdis, kurį sukelia ženklas ir jo vaizdo prasmė, dėl ko vartotojai ūkinėje veikloje gali ženklus supainioti, nepaisant tam tikrų juos sudarančių elementų skirtumų.

Suinteresuoto asmens Emma Markenmanagement GmbH & Co.KG prekių ženklas „Vita-malz“ (reg.Nr. 001033190) yra žodinis, sudarytas iš dviejų žodžių „Vita“ ir „malz“, kurie sujungti brūkšneliu. Ženklas išpildytas standartiniu šriftu, pirma raidė didžioji, likusios - mažosios. Šiame ženkle pagrindiniu elementu laikytinas žodis „Vita“, nes antrasis žodis „malz“ (vokiečių kalboje reikšmė – salyklas), teikia aprašomojo pobūdžio informaciją registruojamų prekių „salyklinis alus, salykliniai gėrimai“ atžvilgiu.

Užprotestuotas prekių ženklas „VITA+“ taip pat yra žodinis, sudarytas iš žodžio „VITA“, išpildyto didžiosiomis lotyniškos abėcėlės raidėmis, standartiniu šriftu, bei pliuso ženklo. Pliuso ženklas laikytinas silpnu elementu, kadangi nurodo prekių kiekį ar jų savybes, todėl pagrindiniu elementu yra žodis „VITA“.

Atsižvelgiant į lyginamuosius prekių ženklus sudarančius elementus bei jų svarbą ženklų kompozicijoje, pagrindiniais ženklų elementais, įtakojančiais bendrą ženklų suvokimo įspūdį, yra žodinis elementas „VITA“. Išpildymas didžiosiomis ar mažosiomis raidėmis esminės reikšmės šio elemento suvokimui neturi. Sutapus pagrindiniam ir dominuojančiam elementui „VITA“, lyginamieji ženklai „Vita-malz“ ir „VITA+“ yra vizualiai, fonetiškai bei semantiškai panašūs („vita“ iš lotynų kalbos išvertus reikšmė „gyvybė“, taip pat žinomas kaip moters vardas).

Įvertinus tai, kas išdėstyta, darytina išvada, kad užprotestuotas ženklas „VITA+“ (reg.Nr. 65813) yra klaidinančiai panašus į ankstesnį suinteresuoto asmens ženklą „Vita-malz“ (reg. Nr. 001033190).

Nustačius, kad ženklai yra panašūs, toliau jie tikrinami prekių ir (arba) paslaugų panašumo kontekste. Pagal Europos Teisingumo Teismo suformuotą praktiką, mažesnį panašumo laipsnį tarp prekių ar paslaugų gali kompensuoti didesnis prekių ženklų panašumo laipsnis, ir atvirkščiai (1998 m. rugsėjo 29 d. Teisingumo Teismo sprendimo byloje *Canon Kabushiki Kaisha v. Metro-Goldwyn-Mayer Inc.*, C-39/97, 17 punktas). Kitaip tariant, kuo didesnis lyginamųjų prekių ženklų panašumas, tuo platesnis šiais ženklais žymimų prekių ir paslaugų panašumo vertinimo diapazonas.

Suinteresuoto asmens Emma Markenmanagement GmbH & Co.KG Bendrijos prekių ženklas registruotas 32 klasės prekėms „salyklinis alus, salykliniai gėrimai“, užprotestuotas ženklas – 32 klasės prekėms „gaivieji gėrimai; geriamas vanduo (buteliuose)“.

Apeliacinis skyrius pripažįsta pagrįstais suinteresuoto asmens argumentus dėl prekių, kurioms ženklai registruoti, vienarūšiškumo. Visos lyginamos prekės plačiąja prasme priskirtinos gaiviųjų gėrimų grupei, šios prekės skirtos atsigaivinimui, troškulio malšinimui, gali būti vartojamos kartu arba pakeičiant viena kitą.

Apibendrinant tai, kas išdėstyta, protestas yra tenkinamas PŽĮ 7 straipsnio 1 dalies 2 punkto pagrin-

du, konstatuojant, kad užprotestuotas prekių ženklas „VITA+“ (reg. Nr. 65813) yra klaidinamai panašus į ankstesnį suinteresuoto asmens Europos Bendrijos prekių ženklą „Vita-malz“ (reg. Nr. 001033190), ir yra pareikštas registruoti vienarūšėms 32 klasės prekėms žymėti, todėl egzistuoja vartotojų suklaidinimo tikimybė.

Suinteresuoto asmens Vitasoy International Holdings Limited ženklas „VITASOY“ (reg.Nr. 002130417) yra žodinis ženklas, sudarytas iš sudurtinio žodžio „VITASOY“, išpildyto standartiniu šriftu, didžiosiomis lotyniškos abėcėlės raidėmis. Šio ženklo pagrindiniu elementu laikytinas žodis „VITA“, nes dalis „soy“ (iš anglų kalbos – soja) dalies registruojamų prekių atžvilgiu teikia aprašomojo pobūdžio informaciją. Protestuojamame ženkle, kaip minėta, pagrindiniu elementu yra žodis „VITA“.

Atsižvelgiant į lyginamuosius prekių ženklus sudarančius elementus bei jų svarbą ženklų kompozicijoje, pagrindiniais ženklų elementais, įtakojančiais bendrą ženklų suvokimo įspūdį, yra žodinis elementas „VITA“. Protestuojamas ženklas „VITA+“ iš esmės atsikartoja suinteresuoto asmens sudurtiniame ženkle „VITASOY“, nes pliuso ženklas laikytinas silpnu elementu ir beveik nepastebimas. Papildomai ženklų vizualinį panašumą sustiprina ir panašus ženklų išpildymo pobūdis: didžiosiomis raidėmis, standartiniu šriftu. Sutapus ženklų pagrindiniams ir dominuojantiems elementams žodžiui „VITA“, lyginamieji ženklai „VITASOY“ ir „VITA+“ yra vizualiai, fonetiškai bei semantiškai panašūs („vita“ iš lotynų kalbos reikšmė „gyvybė“, taip pat žinomas kaip moters vardas).

Nustačius, kad ženklai yra panašūs, toliau jie tikrinami prekių ir (arba) paslaugų panašumo kontekste. Pagal Europos Teisingumo Teismo suformuotą praktiką, mažesnį panašumo laipsnį tarp prekių ar paslaugų gali kompensuoti didesnis prekių ženklų panašumo laipsnis, ir atvirkščiai (1998 m. rugsėjo 29 d. Teisingumo Teismo sprendimo byloje *Canon Kabushiki Kaisha v. Metro-Goldwyn-Mayer Inc.*, C-39/97, 17 punktas). Kitaip tariant, kuo didesnis lyginamųjų prekių ženklų panašumas, tuo platesnis šiais ženklais žymimų prekių ir paslaugų panašumo vertinimo diapazonas.

Suinteresuoto asmens Vitasoy International Holdings Limited ženklas registruotas 32 klasės prekėms „alus, mineralinis ir gazuotas vanduo“, užprotestuotas ženklas – 32 klasės prekėms „gaivieji gėrimai; geriamas vanduo (buteliuose)“.

Apeliacinis skyrius pripažįsta pagrįstais suinteresuoto asmens argumentus dėl prekių, kurioms ženklai registruoti, vienarūšiškumo. Visos lyginamos prekės priskirtinos gaiviųjų gėrimų plačiąja prasme grupei, šios prekės skirtos atsigaivinimui, troškulio malšinimui, gali būti vartojamos kartu arba pakeičiant viena kitą.

Įvertinus tai, kas išdėstyta, darytina išvada, kad užprotestuotas ženklas „VITA+“ (reg.Nr. 65813) yra klaidinančiai panašus į ankstesnį suinteresuoto asmens ženklą „VITASOY“ (reg. Nr. 002130417).

IV. APELIACINIO SKYRIAUS IŠVADA

Apeliacinis skyrius, vadovaudamasis Lietuvos Respublikos prekių ženklų įstatymo 18 straipsnio 5 dalies 1 punktu,

n u t a r i a

Protestus tenkinti ir pripažinti negaliojančia prekių ženklo „VITA+“ registraciją Nr. 65813.

Apeliacinio skyriaus sprendimas per 6 mėnesius nuo priėmimo dienos gali būti skundžiamas Vilniaus apygardos teismui.

LIETUVOS RESPUBLIKOS VALSTYBINIO PATENTŲ BIURO APELIACINIO SKYRIAUS S P R E N D I M A S

2013 m. rugpjūčio 6 d. Nr. 2Ap-1540 Vilnius

Lietuvos Respublikos valstybinio patentų biuro Apeliacinis skyrius (toliau – Apeliacinis skyrius) rašytinio proceso tvarka išnagrinėjo suinteresuoto asmens Vitasoy International Holdings Limited (Honkongas), atstovaujamo advokatės, patentinės patikėtinės A. Viešūnaitės, protestą Nr. PNZ – 167 dėl CIDO GRUPA, SIA (Latvija), atstovaujamo patentinio patikėtinio V. Guobio, priklausančios prekių ženklo „VITATEA“ registracijos Nr. 65812 pripažinimo negaliojančia.

I. PROTESTO TURINYS

2013-01-28 suinteresuotas asmuo Vitasoy International Holdings Limited Apeliaciniam skyriui padavė protestą Nr. PNZ - 167, prašydamas pripažinti negaliojančia CIDO GRUPA, SIA priklausančią prekių ženklo „VITATEA“ registraciją Nr. 65812.

Proteste suinteresuotas asmuo nurodė, kad užprotestuoto prekių ženklo registracija neatitinka Lietuvos Respublikos prekių ženklų įstatymo (toliau – PŽĮ) 7 straipsnio 1 dalies 2 punkto reikalavimų.

III. SPRENDIMO MOTYVAI

Suinteresuotas asmuo protestą grindė PŽĮ 7 straipsnio 1 dalies 2 punktu, kuris nustato, kad ženklo registracija pripažįstama negaliojančia, jeigu jis yra tapatus įregistruotam ar pareikštam registruoti ankstesniam ženklui tapačioms ar panašioms prekėms ir (ar) paslaugoms arba klaidinamai į jį panašus ir dėl to yra galimybė suklaidinti visuomenę, įskaitant klaidinamą asociaciją su ankstesniu ženklu.

Tam, kad prekių ženklo registracija būtų pripažinta negaliojančia remiantis šia įstatymo nuostata, būtina žemiau išvardintų aplinkybių visuma:

- vėlesnė ginčijamo prekių ženklo registracija,
- ginčijamo prekės ženklo tapatumas ar klaidinamas panašumas į ankstesnį prekių ženklą,
- prekių ir (ar) paslaugų, kurioms žymėti registruojamas ginčijamas prekių ženklas, tapatumas ar klaidinamas panašumas į ankstesniu prekių ženklu žymimas prekes ir (ar) paslaugas, galimybė suklaidinti visuomenę dėl prekių ženklų savininko.

Nustačius, kad egzistuoja visų šių aplinkybių visuma, prekių ženklo registracija gali būti pripažįstama negaliojančia visoms ar daliai prekių ir (ar) paslaugų (PŽĮ 18 straipsnio 5 dalies 1 punktas).

Suinteresuotam asmeniui Vitasoy International Holdings Limited priklauso Bendrijos prekių ženklas ,,VITASOY“ registracija Nr. 002130417. Paraiška šiam ženklui įregistruoti į VRDT paduota 2001-03-14. Ženklas be 29, yra registruotas 30 klasės prekėms „kava, arbata, kakava, cukrus, ryžiai, tapijoka, sago kruopos, kavos pakaitalai; miltai ir grūdų produktai, duona, pyragas ir konditerijos gaminiai, ledai; medus, sirupas; mielės, kepimo milteliai; druska, garstyčios; actas, padažai (pagardai); prieskoniai; ledas“ ir 32 klasės prekėms „alus; mineralinis ir gazuotas vanduo“.

Užprotestuotas prekių ženklas - ,,VITATEA“, registracijos Nr. 65812, paraiška Nr. 2011 1790 šiam ženklui registruoti Valstybiniam patentų biurui paduota 2011-10-03. Ženklas registruotas 30 klasės prekėms „arbata; arbatos ekstraktai, arbatžolių gėrimai“, 32 klasės prekėms „gaivieji gėrimai“.

PŽĮ 7 straipsnio 2 dalies 4 punkte nurodyta, kad ankstesnis ženklas yra Bendrijos prekių ženklas, kurio paraiškos padavimo data pagal Reglamentą dėl Bendrijos prekių ženklo yra ankstesnė už šio straipsnio 1 dalyje nurodyto ženklo paraiškos padavimo datą, prireikus atsižvelgiant į prašomą suteikti ar suteiktą prioritetą. Bendrijos ženklai Lietuvos Respublikoje įsigaliojo nuo Lietuvos Respublikos įstojimo į Europos Sąjungą dienos, t.y. nuo 2004-05-01.

Vadovaujantis šia įstatymo nuostata, suinteresuoto asmens prekių ženklas yra ankstesnis lyginant jį su protestuojamu ženklu.

Globalus (bendras) lyginamų ženklų vizualaus, fonetinio ar prasminio panašumo vertinimas turi būti paremtas bendru ženklų sukuriamu įspūdžiu, turint omenyje jų skiriamuosius ir dominuojančius elementus (Europos Teisingumo Teismo 1997 m. lapkričio 11 d. sprendimas, priimtas byloje *Sabel BV v. Puma AG, Rudolf Dassler Sport,* bylos Nr. C-251/95, 23 p.). Metodinių nurodymų dėl prekių ir paslaugų ženklų tapatumo bei panašumo nustatymo, patvirtintų Valstybinio patentų biuro direktoriaus 1996-07-11 įsakymu Nr. 28, 2.2 punkte nustatyta, kad ženklų panašumą lemia juose esančių elementų bendrumas. Panašumui turi įtakos sutampančių ir nesutampančių elementų santykis, taip pat jų svarba ženklų kompozicijoje. Bendriausias ženklų panašumo kriterijus yra bendras suvokimo įspūdis, kurį sukelia ženklas ir jo vaizdo prasmė, dėl ko vartotojai ūkinėje veikloje gali ženklus supainioti, nepaisant tam tikrų juos sudarančių elementų skirtumų.

Suinteresuoto asmens Bendrijos ženklas „VITASOY“ (reg.Nr. 002130417) yra žodinis ženklas, sudarytas iš sudurtinio žodžio „VITASOY“, išpildyto standartiniu šriftu, didžiosiomis lotyniškos abėcėlės raidėmis. Šio ženklo pagrindiniu elementu laikytinas žodis „VITA“, nes dalis „soy“ (iš anglų kalbos – soja) dalies registruojamų prekių atžvilgiu teikia aprašomojo pobūdžio informaciją.

Protestuojamas ženklas taip pat sudarytas iš

sudurtinio žodžio „VITATEA“, išpildyto standartiniu šriftu, didžiosiomis lotyniškos abėcėlės raidėmis. Pagrindiniu elementu yra žodis „VITA“, nes dalis „tea“ (iš anglų kalbos – arbata), dalies registruojamų prekių atžvilgiu tik nurodo prekę.

Atsižvelgiant į lyginamuosius prekių ženklus sudarančius elementus bei jų svarbą ženklų kompozicijoje, pagrindiniais ženklų elementais, įtakojančiais bendrą ženklų suvokimo įspūdį, yra žodinis elementas „VITA“. Sutampantis elementas yra ženklų pradžioje, ši aplinkybė yra pakankamai reikšminga, kadangi vartotojai skaito iš kairės į dešinę, tokiu būdu dėmesys pirmiausia atkreipiamas būtent į pirmąją žodžio dalį (Europos Bendrijų Pirmos instancijos teismo 2005 m. birželio 22 d. sprendimas Byloje *Plus / OHMI - Bälz ir Hiller (Turkish Power),* bylos Nr. T-34/04, 56 p.). Papildomai ženklų vizualinį panašumą sustiprina ir panašus ženklų išpildymo pobūdis: didžiosiomis raidėmis, standartiniu šriftu. Sutapus ženklų pagrindiniams ir dominuojantiems elementams žodžiui „VITA“, lyginamieji ženklai „VITASOY“ ir „VITATEA“ yra vizualiai, fonetiškai bei semantiškai panašūs („vita“ iš lotynų kalbos reikšmė „gyvybė“, taip pat žinomas kaip moters vardas).

Nustačius, kad ženklai yra panašūs, toliau jie tikrinami prekių ir (arba) paslaugų panašumo kontekste. Pagal Europos Teisingumo Teismo suformuotą praktiką, mažesnį panašumo laipsnį tarp prekių ar paslaugų gali kompensuoti didesnis prekių ženklų panašumo laipsnis, ir atvirkščiai (1998 m. rugsėjo 29 d. Teisingumo Teismo sprendimo byloje *Canon Kabushiki Kaisha v. Metro-Goldwyn-Mayer Inc.*, C-39/97, 17 punktas). Kitaip tariant, kuo didesnis lyginamųjų prekių ženklų panašumas, tuo platesnis šiais ženklais žymimų prekių ir paslaugų panašumo vertinimo diapazonas.

Suinteresuoto asmens ženklas registruotas tokioms 30 klasės prekėms kaip „arbata“ bei 32 klasės prekėms „alus, mineralinis ir gazuotas vanduo“, užprotestuotas ženklas – 30 klasės prekėms „arbata; arbatos ekstraktai, arbatžolių gėrimai“ bei 32 klasės prekėms „gaivieji gėrimai“. Visos lyginamos 30 klasės prekės apibūdintinos tuo pačiu bendruoju terminu „arbata“, o 32 klasės prekės priskirtinos gaiviųjų gėrimų plačiaja prasme grupei, šios prekės skirtos atsigaivinimui, troškulio malšinimui, gali būti vartojamos kartu arba pakeičiant viena kitą. Tokiu būdu darytina išvada, kad ženklai skirti tapačioms bei panašioms prekėms žymėti.

Įvertinus tai, kas išdėstyta, darytina išvada, kad užprotestuotas ženklas „VITATEA“ (reg.Nr. 65812) yra klaidinančiai panašus į ankstesnį suinteresuoto asmens ženklą „VITASOY“ (reg. Nr. 002130417).

IV. APELIACINIO SKYRIAUS IŠVADA

Apeliacinis skyrius, vadovaudamasis Lietuvos Respublikos prekių ženklų įstatymo 18 straipsnio 5 dalies 1 punktu,

n u t a r i a

Protestą tenkinti ir pripažinti negaliojančia prekių ženklo „VITATEA“ registraciją Nr. 65812.

Apeliacinio skyriaus sprendimas per 6 mėnesius nuo priėmimo dienos gali būti skundžiamas Vilniaus apygardos teismui.

LIETUVOS RESPUBLIKOS VALSTYBINIO PATENTŲ BIURO APELIACINIO SKYRIAUS S P R E N D I M A S

2013 m. rugpjūčio 6 d. Nr. 2Ap-1541 Vilnius

Lietuvos Respublikos valstybinio patentų biuro Apeliacinis skyrius (toliau – Apeliacinis skyrius) rašytinio proceso tvarka išnagrinėjo suinteresuoto asmens Emma Markenmanagement GmbH & Co.KG (Vokietija), atstovaujamo patentinės patikėtinės A. Pakėnienės, protestą Nr. PNZ – 165, suinteresuoto asmens Vitasoy International Holdings Limited (Honkongas), atstovaujamo advokatės, patentinės patikėtinės A. Viešūnaitės, protestą Nr. PNZ – 168 dėl CIDO GRUPA, SIA (Latvija), atstovaujamo patentinio patikėtinio V. Guobio, priklausančios prekių ženklo ,,VITAPLUS“ registracijos Nr. 65814 pripažinimo negaliojančia.

I. PROTESTO TURINYS

2013-01-24 suinteresuotas asmuo Emma Markenmanagement GmbH & Co.KG Apeliaciniam skyriui padavė protestą Nr. PNZ - 165, prašydamas pripažinti negaliojančia CIDO GRUPA, SIA priklausančią prekių ženklo ,,VITAPLUS“ registraciją Nr. 65814.

2013-01-28 suinteresuotas asmuo Vitasoy International Holdings Limited Apeliaciniam skyriui padavė protestą Nr. PNZ - 168, prašydamas pripažinti negaliojančia CIDO GRUPA, SIA priklausančią prekių ženklo ,,VITAPLUS“ registraciją Nr. 65814.

Protestuose suinteresuoti asmenys nurodė, kad užprotestuoto prekių ženklo registracija neatitinka Lietuvos Respublikos prekių ženklų įstatymo (toliau – PŽĮ) 7 straipsnio 1 dalies 2 punkto reikalavimų.

III. SPRENDIMO MOTYVAI

Suinteresuoti asmenys protestą grindė PŽĮ 7 straipsnio 1 dalies 2 punktu, kuris nustato, kad ženklo registracija pripažįstama negaliojančia, jeigu jis yra tapatus įregistruotam ar pareikštam registruoti ankstesniam ženklui tapačioms ar panašioms prekėms ir (ar) paslaugoms arba klaidinamai į jį panašus ir dėl to yra galimybė suklaidinti visuomenę, įskaitant klaidinamą asociaciją su ankstesniu ženklu.

Tam, kad prekių ženklo registracija būtų pripažinta negaliojančia remiantis šia įstatymo nuostata, būtina žemiau išvardintų aplinkybių visuma:

- vėlesnė ginčijamo prekių ženklo registracija,
- ginčijamo prekės ženklo tapatumas ar klaidinamas panašumas į ankstesnį prekių ženklą,
- prekių ir (ar) paslaugų, kurioms žymėti registruojamas ginčijamas prekių ženklas, tapatumas ar klaidinamas panašumas į ankstesniu prekių ženklu žymimas prekes ir (ar) paslaugas, galimybė suklaidinti visuomenę dėl prekių ženklų savininko.

Nustačius, kad egzistuoja visų šių aplinkybių visuma, prekių ženklo registracija gali būti pripažįstama negaliojančia visoms ar daliai prekių ir (ar) paslaugų (PŽĮ 18 straipsnio 5 dalies 1 punktas).

Suinteresuotam asmeniui Emma Markenmanagement GmbH & Co.KG priklauso Bendrijos prekių ženklas ,,Vita-malz“ registracija Nr. 001033190. Paraiška šiam ženklui įregistruoti į Vidaus rinkos derinimo tarnybą (toliau – VRDT) paduota 1999-01-04, ženklo registracijos galiojimas pratęstas 2009-01-18. Ženklas registruotas 32 klasės prekėms „salyklinis alus, salykliniai gėrimai“.

Suinteresuotam asmeniui Vitasoy International Holdings Limited priklauso Bendrijos prekių ženklas ,,VITASOY“ registracija Nr. 002130417. Paraiška šiam ženklui įregistruoti į VRDT paduota 2001-03-14. Ženklas be 29, 30 klasės prekių yra registruotas ir 32 klasės prekėms „alus; mineralinis ir gazuotas vanduo“.

Užprotestuotas prekių ženklas - ,,VITAPLUS“, registracijos Nr. 65814, paraiška Nr. 2011 1792 šiam ženklui registruoti Valstybiniam patentų biurui paduota 2011-10-03. Ženklas registruotas 32 klasės prekėms „gaivieji gėrimai; geriamas vanduo (buteliuose)“.

PŽĮ 7 straipsnio 2 dalies 4 punkte nurodyta, kad ankstesnis ženklas yra Bendrijos prekių ženklas, kurio paraiškos padavimo data pagal Reglamentą dėl Bendrijos prekių ženklo yra ankstesnė už šio straipsnio 1 dalyje nurodyto ženklo paraiškos padavimo datą, prireikus atsižvelgiant į prašomą suteikti ar suteiktą prioritetą. Bendrijos ženklai Lietuvos Respublikoje įsigaliojo nuo Lietuvos Respublikos įstojimo į Europos Sąjungą dienos, t.y. nuo 2004-05-01.

Vadovaujantis šia įstatymo nuostata, suinteresuotų asmenų prekių ženklai yra ankstesni lyginant juos su protestuojamu ženklu.

Globalus (bendras) lyginamų ženklų vizualaus, fonetinio ar prasminio panašumo vertinimas turi būti paremtas bendru ženklų sukuriamu įspūdžiu, turint omenyje jų skiriamuosius ir dominuojančius elementus (Europos Teisingumo Teismo 1997 m. lapkričio 11 d. sprendimas, priimtas byloje *Sabel BV v. Puma AG, Rudolf Dassler Sport,* bylos Nr. C-251/95, 23 p.). Metodinių nurodymų dėl prekių ir paslaugų ženklų tapatumo bei panašumo nustatymo, patvirtintų Valstybinio patentų biuro direktoriaus 1996-07-11 įsakymu Nr. 28, 2.2 punkte nustatyta, kad ženklų panašumą lemia juose esančių elementų bendrumas. Panašumui turi įtakos sutampančių ir nesutampančių elementų santykis, taip pat jų svarba ženklų kompozicijoje. Bendriausias ženklų panašumo kriterijus yra bendras suvokimo įspūdis, kurį sukelia ženklas ir jo vaizdo prasmė, dėl ko vartotojai ūkinėje veikloje gali ženklus supainioti, ne-

paisant tam tikrų juos sudarančių elementų skirtumų.

Suinteresuoto asmens Emma Markenmanagement GmbH & Co.KG prekių ženklas „Vita-malz“ (reg. Nr. 001033190) yra žodinis, sudarytas iš dviejų žodžių „Vita“ ir „malz“, kurie sujungti brūkšneliu. Ženklas išpildytas standartiniu šriftu, pirma raidė didžioji, likusios - mažosios. Šiame ženkle pagrindiniu elementu laikytinas žodis „Vita“, nes antrasis žodis „malz“ (vokiečių kalboje reikšmė – salyklas), teikia aprašomojo pobūdžio informaciją registruojamų prekių „salyklinis alus, salykliniai gėrimai“ atžvilgiu.

Užprotestuotas prekių ženklas ,,VITAPLUS“ yra žodinis, taip pat sudarytas iš dviejų žodžių „VITA“ ir „PLUS“, išpildytų didžiosiomis lotyniškos abėcėlės raidėmis, standartiniu šriftu. Žodis „PLUS“ laikytinas silpnu elementu, kadangi nurodo prekių papildomą kiekį, todėl pagrindiniu elementu yra žodis „VITA“.

Atsižvelgiant į lyginamuosius prekių ženklus sudarančius elementus bei jų svarbą ženklų kompozicijoje, pagrindiniais ženklų elementais, įtakojančiais bendrą ženklų suvokimo įspūdį, yra žodinis elementas „VITA“. Išpildymas didžiosiomis ar mažosiomis raidėmis esminės reikšmės šio elemento suvokimui neturi. Sutapus pagrindiniam ir dominuojančiam elementui „VITA“, lyginamieji ženklai „Vita-malz“ ir „VITAPLUS“ yra vizualiai, fonetiškai bei semantiškai panašūs („vita“ iš lotynų kalbos išvertus reiškia „gyvybė“, taip pat žinomas kaip moters vardas).

Įvertinus tai, kas išdėstyta, darytina išvada, kad užprotestuotas ženklas „VITAPLUS“ (reg.Nr. 65814) yra klaidinančiai panašus į ankstesnį suinteresuoto asmens ženklą „Vita-malz“ (reg. Nr. 001033190).

Nustačius, kad ženklai yra panašūs, toliau jie tikrinami prekių ir (arba) paslaugų panašumo kontekste. Pagal Europos Teisingumo Teismo suformuotą praktiką, mažesnį panašumo laipsnį tarp prekių ar paslaugų gali kompensuoti didesnis prekių ženklų panašumo laipsnis, ir atvirkščiai (1998 m. rugsėjo 29 d. Teisingumo Teismo sprendimo byloje *Canon Kabushiki Kaisha v. Metro-Goldwyn-Mayer Inc.*, C-39/97, 17 punktas). Kitaip tariant, kuo didesnis lyginamųjų prekių ženklų panašumas, tuo platesnis šiais ženklais žymimų prekių ir paslaugų panašumo vertinimo diapazonas.

Suinteresuoto asmens Emma Markenmanagement GmbH & Co.KG Bendrijos prekių ženklas registruotas 32 klasės prekėms „salyklinis alus, salykliniai gėrimai“, užprotestuotas ženklas – 32 klasės prekėms „gaivieji gėrimai; geriamas vanduo (buteliuose)“.

Apeliacinis skyrius pripažįsta pagrįstais suinteresuoto asmens argumentus dėl prekių, kurioms ženklai registruoti, vienarūšiškumo. Visos lyginamos prekės plačiaja prasme priskirtinos gaiviųjų gėrimų grupei, šios prekės skirtos atsigaivinimui, troškulio malšinimui, gali būti vartojamos kartu arba pakeičiant viena kitą.

Apibendrinant tai, kas išdėstyta, protestas yra tenkinamas PŽĮ 7 straipsnio 1 dalies 2 punkto pagrindu, konstatuojant, kad užprotestuotas prekių ženklas ,,VITAPLUS“ (reg. Nr. 65814) yra klaidinamai panašus į ankstesnį suinteresuoto asmens Europos Bendrijos prekių ženklą ,,Vita-malz“ (reg. Nr. 001033190), ir yra pareikštas registruoti vienarūšėms 32 klasės prekėms žymėti, todėl egzistuoja vartotojų suklaidinimo tikimybė.

Suinteresuoto asmens Vitasoy International Holdings Limited ženklas „VITASOY“ (reg.Nr. 002130417) yra žodinis ženklas, sudarytas iš sudurtinio žodžio „VITASOY“, išpildyto standartiniu šriftu, didžiosiomis lotyniškos abėcėlės raidėmis. Šio ženklo pagrindiniu elementu laikytinas žodis „VITA“, nes dalis „soy“ (iš anglų kalbos – soja) dalies registruojamų prekių atžvilgiu teikia aprašomojo pobūdžio informaciją. Protestuojamame ženkle, kaip minėta, pagrindiniu elementu yra žodis „VITA“.

Atsižvelgiant į lyginamuosius prekių ženklus sudarančius elementus bei jų svarbą ženklų kompozicijoje, pagrindiniais ženklų elementais, įtakojančiais bendrą ženklų suvokimo įspūdį, yra žodinis elementas „VITA“. Sutampantis elementas yra ženklų pradžioje, ši aplinkybė yra pakankamai reikšminga, kadangi vartotojai skaito iš kairės į dešinę, tokiu būdu dėmesys pirmiausia atkreipiamas būtent į pirmąją žodžio dalį (Europos Bendrijų Pirmos instancijos teismo 2005 m. birželio 22 d. sprendimas Byloje *Plus / OHMI - Bälz ir Hiller (Turkish Power),* bylos Nr. T-34/04, 56 p.). Papildomai ženklų vizualinį panašumą sustiprina ir panašus ženklų išpildymo pobūdis: didžiosiomis raidėmis, standartiniu šriftu. Sutapus ženklų pagrindiniams ir dominuojantiems elementams žodžiui „VITA“, lyginamieji ženklai „VITASOY“ ir „VITAPLUS“ yra vizualiai, fonetiškai bei semantiškai panašūs („vita“ iš lotynų kalbos išvertus reikšmė „gyvybė“, taip pat žinomas kaip moters vardas).

Nustačius, kad ženklai yra panašūs, toliau jie tikrinami prekių ir (arba) paslaugų panašumo kontekste. Pagal Europos Teisingumo Teismo suformuotą praktiką, mažesnį panašumo laipsnį tarp prekių ar paslaugų gali kompensuoti didesnis prekių ženklų panašumo laipsnis, ir atvirkščiai (1998 m. rugsėjo 29 d. Teisingumo Teismo sprendimo byloje *Canon Kabushiki Kaisha v. Metro-Goldwyn-Mayer Inc.*, C-39/97, 17 punktas). Kitaip tariant, kuo didesnis lyginamųjų prekių ženklų panašumas, tuo platesnis šiais ženklais žymimų prekių ir paslaugų panašumo vertinimo diapazonas.

Suinteresuoto asmens Vitasoy International Holdings Limited ženklas registruotas 32 klasės prekėms „alus, mineralinis ir gazuotas vanduo“, užprotestuotas ženklas – 32 klasės prekėms „gaivieji gėrimai; geriamas vanduo (buteliuose)“.

Apeliacinis skyrius pripažįsta pagrįstais suinteresuoto asmens argumentus dėl prekių, kurioms ženklai registruoti, vienarūšiškumo. Visos lyginamos prekės priskirtinos gaiviųjų gėrimų plačiaja prasme grupei, šios prekės skirtos atsigaivinimui, troškulio malšinimui, gali būti vartojamos kartu arba pakeičiant viena kitą.

Įvertinus tai, kas išdėstyta, darytina išvada, kad užprotestuotas ženklas „VITAPLUS“ (reg.Nr. 65814) yra klaidinančiai panašus į ankstesnį suinteresuoto asmens ženklą „VITASOY“ (reg. Nr. 002130417).

IV. APELIACINIO SKYRIAUS IŠVADA

Apeliacinis skyrius, vadovaudamasis Lietuvos Respublikos prekių ženklų įstatymo 18 straipsnio 5 dalies 1 punktu,

n u t a r i a

Protestus tenkinti ir pripažinti negaliojančia prekių ženklo „VITAPLUS“ registraciją Nr. 65814.

Apeliacinio skyriaus sprendimas per 6 mėnesius nuo priėmimo dienos gali būti skundžiamas Vilniaus apygardos teismui.

Oficialus biuletenis
„LIETUVOS RESPUBLIKOS VALSTYBINIO PATENTŲ BIURO
OFICIALUS BIULETENIS“, 12, 2013
Lietuvos Respublikos valstybinis patentų biuras,
Kalvarijų g. 3, LT-09310 Vilnius